BOLETÍN JUDICIAL

PODER JUDICIAL CIUDAD DE MÉXICO

DEL PODER JUDICIAL DE LA CIUDAD DE MÉXICO

Lunes 8 de abril de 2024, Ciudad de México, Tomo CCIII, Núm. 59

"2024, Año de Felipe Carrillo Puerto, Benemérito del Proletariado, Revolucionario y Defensor del Mayab"

ÍNDICE

CONSEJO DE LA JUDICATURA DE LA CIUDAD DE MÉXICO	**4**
AVISOS	**5 - 7**
SALAS	**8 - 26**
JUZGADOS DE LO CIVIL	**27 - 199**
JUZGADOS DE LO FAMILIAR	**200 - 319**
JUZGADOS DE LO CIVIL DE PROCESO ORAL	**320 - 364**
JUZGADOS DE PROCESO ORAL FAMILIAR	**365 - 376**
JUZGADOS DE TUTELA DE DERECHOS HUMANOS	**377**
TRIBUNALES EN MATERIA LABORAL	**378 - 385**
EDICTOS	**386 - 428**

CONSEJO DE LA JUDICATURA DE LA CIUDAD DE MÉXICO

AUTOS DICTADOS POR LA COMISIÓN DE DISCIPLINA JUDICIAL, ANTE LA FE DE LA SECRETARÍA TÉCNICA DE LA COMISIÓN DE DISCIPLINA JUDICIAL DEL CONSEJO DE LA JUDICATURA DE LA CIUDAD DE MÉXICO

8 DE ABRIL DEL 2024

ACUERDOS:

AD 159/2024 URANIA ROMERO ROMERO 2 ACUERDOS
AD 185/2024 NANCY TAMARA CORONADO MORALES 1 ACUERDO
AD 215/2024 1 ACUERDO
AD 225/2024 1 ACUERDO
AD 241/2024 MARÍA ANDREA HOFMANN SALCEDO 1 ACUERDO
AD 245/2024 EDITH MIREYA VARGAS GARCÍA 3 ACUERDOS
AD 247/2024 JORGE DE JESÚS TÉLLEZ MERCADO 1 ACUERDO
AD 269/2024 1 ACUERDO
AD 271/2024 1 ACUERDO
AD 273/2024 1 ACUERDO
AD 415/2023 2 ACUERDOS
AD 511/2023 REBECA E HILDA LETICIA AMBAS DE APELLIDOS LÓPEZ MARTIN DEL CAMPO 2 ACUERDOS
AD 519/2023 1 ACUERDO
AD 547/2023 PEDRO RUBÉN AYALA MASSÉ 6 ACUERDOS
AD 605/2023 ANDRÉS ALBERTO MUCIÑO LUGO 1 ACUERDO
AD 655/2023 1 ACUERDO
AD 675/2023 NORMA PATRICIA LEMUS ARREOLA 1 ACUERDO
AD 781/2022 PEDRO VARGAS BAHENA 4 ACUERDOS
AD 883/2023 DENUNCIA ANÓNIMA 1 ACUERDO
AD 899/2021 1 ACUERDO
AD 919/2023 MIGUEL ÁNGEL JIMÉNEZ TINOCO 1 ACUERDO
AD 937/2023 1 ACUERDO
DPO 9/2023 1 ACUERDO
Q 157/2024 MARIO ENRIQUE GONZÁLEZ LARA 1 ACUERDO
Q 195/2024 Y SU ACUMULADO Q.- 208/2024 NORA ELIZABETH URZÚA VIVEROS 2 ACUERDOS
Q 207/2024 MARÍA IGNACIA GUADALUPE GUERRA SIERRA, JESUS ANTONIO LUNA GUERRA Y GONZALO ANTONIO LUNA GUERRA 1 ACUERDO
Q 211/2024 SONIA ALEJANDRA LÓPEZ MONTIEL 1 ACUERDO
Q 221/2024 ERIKA MISHEL RUBIO CHÁVEZ 1 ACUERDO
Q 261/2023 JORGE DAVID GARCÍA VELAZCO 5 ACUERDOS
Q 809/2023 JESÚS FERNANDO GALLARDO PINEDA 1 ACUERDO

AUDIENCIA:

Q 85/2024 MARA ANAID TAFOYA FUENTES 1 ACUERDO

RESOLUCIÓN DE RECURSO DE INCONFORMIDAD:

Q 809/2023 JESÚS FERNANDO GALLARDO PINEDA 1 ACUERDO

ACUERDOS:

AD 212/2024 1 ACUERDO
AD 234/2024 1 ACUERDO
AD 240/2024 BERENICE LUZ MARÍA SOTO GONZÁLEZ 1 ACUERDO
AD 242/2024 LILIA ELIZABETH PIÑÓN MARTÍNEZ 1 ACUERDO
AD 248/2024 CARLOS ALBERTO GUTIÉRREZ DE LEÓN 2 ACUERDOS
AD 274/2024 1 ACUERDO
AD 392/2023 1 ACUERDO
AD 470/2023 IVÁN SAMUEL ALARCÓN HERNÁNDEZ 1 ACUERDO
AD 562/2021 Y SU ACUMULADO A.D.-140/2022 1 ACUERDO
AD 568/2023 1 ACUERDO
AD 574/2023 CONSUELO CHÁVEZ CHÁVEZ 1 ACUERDO
AD 676/2023 SHALMA DANIELA FONSECA RODRÍGUEZ 1 ACUERDO
AD 68/2024 MIROSLAVA ISAURA DÍAZ ÁNGELES 1 ACUERDO
AD 694/2021 1 ACUERDO
AD 74/2024 ELÍAS PEDRO ZAMORA TENJAY 1 ACUERDO
AD 744/2023 DAVID FERNANDO RAMÍREZ OCHOA 1 ACUERDO
AD 78/2024 JESÚS SÁNCHEZ TRINIDAD 2 ACUERDOS
AD 780/2023 MARCO ANTONIO MEDINA TULE 1 ACUERDO
AD 790/2021 CLAUDIA CRUZ HERNÁNDEZ 1 ACUERDO
AD 794/2023 1 ACUERDO
AD 818/2023 PAREDES JAIME JESUS EMMANUEL 3 ACUERDOS
AD 868/2022 GUADALUPE ADALID VÁZQUEZ MORENO 1 ACUERDO
AD 872/2023 3 ACUERDOS
AD 874/2023 1 ACUERDO
AD 96/2024 ROBERTO GALINDO ALEJALDRE 3

ACUERDOS
Q 168/2024 ALBERTO RAMÍREZ SALGADO 1 ACUERDO
Q 182/2024 CLAUDIA HOFMANN SALCEDO 2 ACUERDOS
Q 768/2019 EXPEDIENTILLO ALBERTO ROMÁN PALENCIA 1 ACUERDO

DESECHATORIO:

Q 98/2024 JOSÉ ALFREDO VARGAS HERNÁNDEZ 1 ACUERDO

PREVENCIONES:

Q 236/2024 ROBERTO SINUHE HERNÁNDEZ JIMÉNEZ 1 ACUERDO
Q 250/2024 JUAN HUGO MORALES MALDONADO 1 ACUERDO

RESOLUCIONES DE PRIMERA INSTANCIA:

Q 1074/2023 LUCIA CORTEZ JACINTO 1 ACUERDO
Q 832/2023 SUSANA AVEDAÑO ARCE 1 ACUERDO

Ciudad de México, ocho de abril del dos mil veinticuatro.-LA ENCARGADA DEL DESPACHO DE LA SECRETARIA TÉCNICA DE LA COMISIÓN DE DISCIPLINA JUDICIAL, CONFORME AL ACUERDO V/22/2024, DE FECHA UNO DE ABRIL DEL AÑO EN CURSO, EMITIDO POR EL CONSEJO DE LA JUDICATURA DE LA CIUDAD DE MÉXICO.-LIC. MÓNICA SOCORRO GIL REYES.

AVISO

En cumplimiento a lo ordenado mediante acuerdo 19-08/2024, del 5 de marzo del año en curso, en concordancia con el similar 19-11/2011, del primero de marzo de 2011, emitidos por el Pleno del Consejo de la Judicatura de la Ciudad de México, con fundamento en lo dispuesto en los artículos 217, párrafos primero y segundo, 218, fracción I, de la Ley Orgánica del Poder Judicial de la Ciudad de México, en relación con el numeral 25 del Reglamento Interior del Consejo de la Judicatura de la Ciudad de México, se publican en el Boletín Judicial los siguientes documentos:

- ✓ **MANUAL DE INTEGRACIÓN Y FUNCIONAMIENTO DEL COMITÉ DE OBRAS**
- ✓ **MANUAL DE ORGANIZACIÓN DE LA DIRECCIÓN EJECUTIVA DE OBRAS, MANTENIMIENTO Y SERVICIOS**
- ✓ **MANUAL DE PROCEDIMIENTOS DE LA DIRECCIÓN EJECUTIVA DE OBRAS, MANTENIMIENTO Y SERVICIOS**

Por ello, se hace del conocimiento de servidores públicos y público en general, que los Manuales a los que se ha hecho referencia, estarán disponibles en la página web de la Institución: **poderjudicialcdmx.gob.mx.**

PJCDMX PODER JUDICIAL CIUDAD DE MÉXICO

ANALES JURISPRUDENCIA TSJCDMX

Cotización de edictos

EMISIÓN DE TEXTO DEL EDICTO

Los solicitantes deberán enviar el texto de su edicto en archivos Word y PDF legibles a la cuenta de correo **boletinjudicialedictos@tsjcdmx.gob.mx** y proporcionarán número teléfonico fijo, celular o de oficina.

CONTEO DE LAS PALABRAS

Boletín Judicial realizará el conteo de palabras contenidas en el edicto e informará al solicitante, vía correo electrónico o telefónicamente, la cantidad que deberá transferir de forma electrónica.

PAGO DE EDICTO

El solicitante realizará el pago bajo el concepto "pago de edictos", a la cuenta **65502784232**, clabe interbancaria **014180655027842324** del banco Santander.

COMPROBANTE DE PAGO

Una vez realizado el pago, el solicitante deberá enviar por correo electrónico el comprobante escaneado.

CONFIRMACIÓN DE TRANSFERENCIA

La Dirección de Recursos Financieros confirmará la transferencia electrónica (A 48 HRS).

PUBLICACIÓN

En su caso, la Dirección del Boletín Judicial realizará la publicación del edicto conforme a los días acordados con el usuario.

El procedimiento se hará sin tener que acudir a la oficina. es importante resaltar que dicha cuenta no está habilitada para recibir cheques ni depósitos en efectivo.
El servicio de cotización de edictos se realizará mediante el correo institucional **boletinjudicialedictos@tsjcdmx.gob.mx**

PJCDMX
PODER JUDICIAL
CIUDAD DE MÉXICO

ESTUDIOS JUDICIALES
TSJCDMX

CICLO DE CONFERENCIAS DE
ACTUALIZACIÓN JUDICIAL
XXXIV • 2024

El Poder Judicial de la Ciudad de México,
a través del Instituto de Estudios Judiciales, emite la siguiente

CONVOCATORIA

a las y los Magistrados, Consejeros, Jueces y demás personas servidoras públicas del Tribunal Superior de Justicia y del Consejo de la Judicatura, ambos de la Ciudad de México, postulantes, estudiantes y público en general, que deseen inscribirse al

MÓDULO: DERECHO CONSTITUCIONAL Y DERECHOS HUMANOS

PRIMERA CONFERENCIA

LA INTERDICCIÓN Y LA CAPACIDAD JURÍDICA DE LAS PERSONAS CON DISCAPACIDAD

MARTES 9 DE ABRIL DE 2024
17:00 horas
(zona horaria de la Ciudad de México)

Lic. Paula Ximena Méndez Azuela
Secretaria de Estudio y Cuenta de la SCJN

SALÓN DE USOS MÚLTIPLES

NIÑOS HÉROES 150, PISO 5,
COLONIA DOCTORES,
ALCALDÍA CUAUHTÉMOC,
CIUDAD DE MÉXICO

INSCRIPCIONES 8 Y 9 DE ABRIL DE 2024
https://www.iejcdmx.gob.mx/iej-inscripciones/
CUPO LIMITADO
MODALIDAD HÍBRIDA: PRESENCIAL Y EN LÍNEA

SE ENTREGARÁ CONSTANCIA DE PARTICIPACIÓN A LAS PERSONAS INSCRITAS
QUE CUMPLAN CON EL 100 % DE ASISTENCIA A LAS CONFERENCIAS DEL MÓDULO

SALAS

PRIMERA SALA CIVIL

ACUERDOS DEL 5 DE ABRIL DEL 2024

Afore XXI Banorte, S.A. de C.V. vs. Lexnal Abogados, S. C. y Isaac Rafael Pérez Ayala Andaluz Ord. Civ. T. 485-2022-011 Cuad. Amp. 1, 1 Acdo.

Almendares Dorantes Jimena vs. Dorantes Pérez Violeta Ejec. Merc. T. 339-2019-005 Acdo. Expedientillo.

Araiza Borboa Félix vs. Gabriel Carbonell Tapia, Gabriel Carbonell Alatriste, Lic. Miguel Ángel a Camposeco Cadena Corredor Público Número 34 de la Ciudad de México, C Director del Registro Público de la Propiedad y del Comercio de la Ciudad de México Ord. Merc. T. 485-2023-011, 1 Acdo.

Athié Herrera Sergio Edmundo vs. Romero Velasco Martha Virginia Ord. Civ. T. 781-2023-001 y 002 Cuad. Amp. 1, 1 Acdo.

Ayala Ayala Francisco vs. Roberto Chávez Martínez, Inocente Ortiz Anzures, Registro Público de la Propiedad y del Comercio de la Cuidad de México Ord. Civ. T. 466-2023-001 Cuad. Amp. 1, 1 Acdo.

Banco Covalto S.A. Institución de Banca Múltiple vs. Rancho de Neyras S. P. R. de R. L. de C.V. Santa Cruz de Neyras S. P. R. de R. L. de C.V. Esp. Hip. T. 747-2023-001 Cuad. Amp. 1, 4 Acdos.

Banco Nacional de México, Sociedad Anónima, Integrante del Grupo Financiero Banamex, División Fiduciaria, como Fiduciario del Contrato de Fideicomiso Número 8104-1 vs. David Flores Juárez Ord. Civ. T. 327-2022-001 Cuad. Amp. 1, 1 Acdo.

Banco Santander México, S.A., de Institución de Banca Múltiple, Grupo Financiero Santander México vs. Rocío Itzel Becerra Salinas Prov. Prec. Merc. T. 24-2024-001 Acdo. Pon. 3 Integración de Sala.

Barragán Luna Luis Ángel y María Fernanda Nolasco Aispuro vs. Grupo Mexicano de Seguros Sa Ord. Civ. T. 18-2024-002 Acdo. Pon. 3 Integración de Sala.

Barreto Trujano María del Monte Carmelo vs. Luis Pérez Robles su Suc. y Otros Ord. Civ. T. 62-2019-009 y 010 Cuad. Amp. 6, 1 Acdo.

Bme Shipping II S.A. de C.V. vs. Administradores Navieros del Golfo S.A. de C.V., Navieros del Golfo Shipping Company S.A. de C.V. Ejec. Merc. T. 839-2023-001 Cuad. Amp. 01, 1 Acdo.

Boussart Olivan María Guadalupe vs. Matilde Fernández Collado, su Sucesión. Ord. Civ. T. 160-2023-004 Cuad. Amp. 1, 1 Acdo., Ord. Civ. T. 160-2023-006 Cuad. Amp. 1, 1 Acdo.

Castaneda Díaz Araceli vs. Ana Julieta Alonso Viesca, Yolanda Beatriz Alonso Viesca, Luis Fernando Alonso Viesca Esp. Hip. T. 824-2022-001 Cuad. Amp. 2, 1 Acdo.

Cervantes Caballero Edgar Antonio vs. Josefina Mora Rangel y Otros Ord. Civ. T. 935-2010-001, 002 y 003 Cuad. Amp. 2, 1 Acdo.

Cuéllar Moreno Yesika Socorro vs. Karla Ivonne Galván Miranda. Esp. Hip. T. 886-2022-004 Cuad. Amp. 01, 1 Acdo.

De la Vega de la Rocha Romelia Antonia vs. Nevárez Jacobo Jorge Ord. Civ. T. 133-2021-003 Cuad. Amp. 1, 1 Acdo.

Espinosa Ocampo María Teresa vs. Angélica Vázquez Luna Controv. Arrend. T. 228-2024-001, 1 Acdo.

Fernández Fuentes Javier vs. Susana Santos Fernández, María de Los Ángeles Santos Fernández Ord. Civ. T. 653-2023-002 Cuad. Amp. 1, 1 Acdo.

Financiera Cualli S.A. P. I. de C.V. Sofom E. N. R. hoy su Cesionaria Weiji, S.A. P. I. de C.V. vs. Ingenio Mares Sociedad Anónima de Capital Variable y Eduardo Antonio Farfán Mares. Proced. Convencional Mercantil Civ. T. 935-2019-002 Cuad. Amp. 1, 1 Acdo.

Gobierno de la Ciudad de México vs. Georgina Villa Hernãndez, su Sucesión, Juan Manuel Puebla Lara, hoy su Sucesión y Juan Manuel Puebla Villa Ext. Dom. T. 78-2024-001 Cuad. Amp. 1, 1 Acdo.

Gobierno del Distrito Federal vs. Sánchez Flores Genaro Gorgonio su Sucesión y Juliana Cruz Ramírez Ext. Dom. T. 104-2011-003, 1 Acdo., Ext. Dom. T. 104-2011-004, 1 Acdo., Ext. Dom. T. 104-2011-005, 1 Acdo.

Gómez Hernández Rosa María Patricia vs. Karla de la Cueva Flores Controv. Arrend. T. 229-2024-001, 1 Acdo.

HSBC México S.A. Institución de Banca Múltiple Grupo Financiero HSBC vs. Julieta Rivera Hernández Esp. Hip. T. 819-2023-001 Cuad. Amp. 01, 1 Acdo.

Ibarra Ripoll Jorge vs. Cadiz Venture S.A. de C.V., Consultores Especializados en Promoción y Desarrollo de Negocios S.A. de C.V. Ejec. Merc. T. 7-2024-001, 1 Acdo.

Inversiones Tacticas de México S C vs. Manuel Fábregas Fernández Ord. Civ. T. 165-2024-001 Acdo. Expedientillo.

José María Surrel Cabre vs. Mkt Atechlier S.A. de C.V., Eduardo Díaz Pérez Controv. Arrend. T. 552-2021-004 Cuad. Amp. 1, 2 Acdos.

Lavín Soto José Luis vs. Lauro Roberto Sánchez Oliva Controv. Arrend. T. 39-2024-003, 1 Acdo.

Leyva Poblano Mireya vs. Solares Sandoval María Cristina Esther Ord. Civ. T. 276-2018-013, 014 y 015 Cuad. Amp. 1, 1 Acdo.

Lezama Teyuca Isabel y Lezama Teyuca María Ester vs. Estefania Teyuca Hernández Ord. Civ. T. 127-2024-001, 1 Acdo.

Lugar 42, S.A. de C.V., N3eri, S.A. de C.V., Cupkiris L&N, S.A. de C.V. y Comercializadora de Productos Saludables Ghemm, S.A. de C.V. vs. Banco Santander (México), Sociedad Anónima, Institución de Banca Múltiple, Grupo Financiero Santander México, División Fiduciaria y Gobierno de la Ciudad de México, por Conducto de la Coordinación General de la Central de Abastos. Ord. Merc. T. 601-2019-005 Cuad. Amp. 1, 1 Acdo.

María Emilia López Aceves vs. María Esther López Ortiz, Claudia Angélica López Ortiz Prov. Prec. Civ. T. 794-2023-001 Cuad. Amp. 1, 1 Acdo.

Moleres y Rodríguez María Guadalupe vs. Ricardo Velázquez Mateos por Conducto de su Representante Legal Catalina Mateos Miranda de Velázquez, Sucesión a Bienes de Gregoria Oliva Torres y José Mejía Corona También Conocido como José Mejía Morales su Sucesión Ord. Civ. T. 352-2019-003 Cuad. Amp. 1, 1 Acdo.

Montes Pérez Hilda Abigail y Antonio González González, su Sucesión vs. María Vargas Mejía Vda. de Pino. Ord. Civ. T. 764-2023-003, 1 Acdo.

Multifac S.A. de C.V. vs. Dielers Industriales, S.A. de C.V. Ejec. Merc. T. 2622-1996-000, 1 Acdo.

Organización de Colonos Granjas Navidad y Similares de la República Mexicana, A.C. y Otros vs. González Vázquez Rosario Ord. Civ. T. 194-2022-006 Cuad. Amp. 1, 1 Acdo.

Oropeza Leyte José Luis Bonifacio, Báez Ramírez María Eugenia, Oropeza Leyte Carlos Enrique, Negrete Zamano María Elena, y Oropeza Leyte Antonio vs. Registro Público de la Propiedad y del Comercio del Distrito Federal, Talavera Autrique Joaquín, González Soto y Asociados S.A. de C.V., Impresa Prestucture S.A. de C.V., Banco Activer Sociedad Anónima Institución de Banca Múltiple Grupo Financiero Activer, González Soto Germán Carlos, Araujo Gómez Carlos Alberto, González Martínez Adrián, Ricoy Ibarrola Gerardo, Arellano Rangel Maricela, Gómez Atilano Juana Irma. Ord. Merc. T. 425-2015-009, 1 Acdo., Ord. Merc. T. 425-2015-044 Cuad. Amp. 01, 1 Acdo.

Ortega Zentecatl Joaquín Wenceslao vs. Operadora de Hospitales Ángeles S.A. de C.V. Ord. Civ. T. 425-2021-016, 017 y 018 Cuad. Amp. 2, 2 Acdos., Ord. Civ. T. 425-2021-016, 017 y 018 Cuad. Amp. 1, 2 Acdos.

Pérez de León Ocampo Nina vs. Inventario de Bienes Raíces S.A. de C.V., Kisel Laiter Salomón y Welch Kanarek Raquel Controv. Arrend. T. 571-2023-006, 1 Acdo.

Pineda Olvera Michel vs. Pineda Olvera Benjamín Ord. Civ. T. 430-2023-001, 002 y 003 Cuad. Amp. 1, 1 Acdo.

Ramos Díaz Ricardo vs. Montefort Gómez Genaro Arturo y Teresita de Jesús Correa Mendoza de Montefort Esp. Hip. T. 1001-2011-016 Acdo. Pon. 3 Integración de Sala.

Reyes Rodríguez Wilfrido vs. Alberto Sepúveda Partida, Mario de la Rosa Santos Controv. Arrend. T. 526-2023-002 Cuad. Amp. 01, 1 Acdo.

Rodríguez Santillán Edith Silvia vs. Sistema de Transporte Colectivo (Metro) Ord. Civ. T. 497-2017-001 Cuad. Amp., 1 Acdo.

Rojas Reséndiz Flavia vs. Operadora de Hospitales Ángeles, S.A. de C.V., Hospital Ángeles Clínica Londres, Mendoza Reyes José Manuel, Servín Torres Erick, Bonfate Rubio Joana Angélica, Ruíz Quintana Jorge David y Grupo Mexicano de Seguros, S.A. de C.V. Ord. Civ. T. 481-2023-002, 1 Acdo., Ord. Civ. T. 481-2023-003, 1 Acdo., Ord. Civ. T. 481-2023-004, 1 Acdo., Ord. Civ. T. 481-2023-005, 1 Acdo., Ord. Civ. T. 481-2023-006, 1 Acdo., Ord. Civ. T. 481-2023-007, 1 Acdo., Ord. Civ. T. 481-2023-008, 1 Acdo., Ord. Civ. T. 481-2023-009, 1 Acdo., Ord. Civ. T. 481-2023-010, 1 Acdo., Ord. Civ. T. 481-2023-011, 1 Acdo., Ord. Civ. T. 481-2023-012, 1 Acdo., Ord. Civ. T. 481-2023-013, 1 Acdo., Ord. Civ. T. 481-2023-001, 1 Acdo.

SOLO CONSULTA

Ruíz Córdova Fernando Isaías vs. Zepza Constructora S.A. de C.V. Ord. Civ. T. 758-2015-006 Cuad. Amp. 2, 1 Acdo.

Saldaña Martínez Arturo vs. María Guadalupe González García, Efv Body Shop S.A. de C.V. Controv. Arrend. T. 225-2024-001, 1 Acdo.

Salinas Guerrero Felipe Alberto, Tania Aurora Marín García vs. Grupo Mexicano de Seguros S.A. de C.V. Ord. Civ. T. 5-2024-001 Cuad. Amp. 1, 1 Acdo.

Sánchez Cu Jéssica Yolanda vs. Juan Octavio del Ángel Ángeles, Salvador Cumplido Rivera Controv. Arrend. T. 453-2023-001 Cuad. Amp. 2, 1 Acdo.

Sánchez Valdivia Aldo Jafet vs. Grupo Nacional Provincial S a B Ord. Civ. T. 574-2023-001 Cuad. Amp. 1, 1 Acdo.

Scotiabank Inverlat Sociedad Anónima Institución de Banca Múltiple Grupo Financiero Scotiabank Inverlat vs. Reyes Zúniga Carmen Quien También Acostumbra a Usa el Nombre de Carmen Reyez Zúniga Esp. Hip. T. 292-2023-005, 1 Acdo.

Servicio el Tlalpense S.A. de C.V y María Guadalupe Talavera Ugalde vs. Parrilladas Enrique S.A. de C.V. y Acc Profesionales Inmobiliarios S.A. de C.V. Ord. Civ. T. 456-2019-006 Cuad. Amp. 01, 1 Acdo.

Silva del Valle Dimas Rafael y Dorantes González Esperanza vs. Martín Retana Ramírez, Isabel Alonso Cruz, Elvira Emigdio Berrocal, Teresa Arriaga Emigdio, José Luis Gutiérrez Flores Ord. Civ. T. 222-2022-003 Cuad. Amp. 1, 2 Acdos.

Tecnosuiza S.A. de C.V. vs. Zurich Aseguradora Mexicana S.A. de Cv, Rh Shipping & Catering S de R.L. de C.V. Ord. Civ. T. 226-2024-001, 1 Acdo.

Téllez Rivera Briseyda vs. Solida Administradora de Portafolios S.A. de C.V. Sofom. Er. Grupo Financiero Banorte, Notario Público Número 85 del Distrito Federal, Registro Público de la Propiedad y de Comercio del Distrito Federal y Rabelo Fuentes María Isabel Ord. Civ. T. 51-2018-003 Acdo. En Expillo. Mal Publ. de su fecha.

Ticoman 703 A. C. vs. Reyes Morales Pedro Ord. Civ. T. 806-2022-001 Acdo. Cuad. Amp. No Publ. de su fecha.

Torrijos Quirarte Jorge vs. D D Jewelry S.A. de C.V. Ord. Civ. T. 599-2023-001 Cuad. Amp. 01, 1 Acdo.

Tu Casa Express, S.A. de C.V. vs. José Juan Cabrera Cuevas y Sandra García Jasso Esp. Hip. T. 499-2023-003 Cuad. Amp. 02, 1 Acdo.

Valdés Mustieles Laura Patricia vs. Banco Mercantil del Norte Sa Institución de Banca Múltiple Grupo Financiero Banorte Esp. Hip. T. 227-2024-001, 1 Acdo., Esp. Hip. T. 227-2024-002, 1 Acdo.

Vázquez Herrera Elizabeth en Representación de su Menor Hija Danna Paola Bonilla Vázquez, Ahora Bonilla Vázquez Danna Paola vs. Érika Deyanira Quintero Camacho y Colegio O´Farril Secundaria y Preparatoria, S. C. Ord. Civ. T. 49-2020-016 Cuad. Amp. 3, 1 Acdo., Ord. Civ. T. 49-2020-016 Acdo. Ponencia 3 Integración.

SENTENCIAS

Banco Santander México, S.A., de Institución de Banca Múltiple, Grupo Financiero Santander México vs. Rocío Itzel Becerra Salinas Prov. Prec. Merc. T. 24-2024-001 Sent. Pon. 3 Confirma.

Barragán Luna Luis Ángel y María Fernanda Nolasco Aispuro vs. Grupo Mexicano de Seguros Sa Ord. Civ. T. 18-2024-002 Sent. Pon. 3 Modifica.

Cacio Ávila Elizabeth Guadalupe vs. Joel Reyes Hernández Ord. Civ. T. 825-2023-001 Sent. no Publ. de su Fecha Pon. 3 Confirma.

Casa Plarre S.A. de C.V. vs. Cbh+ Bioingenieria en Salud S.A. de C.V. Prov. Prec. Merc. T. 56-2024-001 Sent. No Pub. de su Fecha Pon 2. Confirma.

Cuéllar Moreno Yesika Socorro vs. Karla Ivonne Galván Miranda. Esp. Hip. T. 886-2022-004 Sent. de Cumpl. de Amparo Pon 2. Modifica.

Ocerin Giralt Maite Paloma vs. Corina Verduzco Ballesca. Controv. Arrend. T. 689-2019-004, Sent. Pon. 1.

Ramos Díaz Ricardo vs. Montefort Gómez Genaro Arturo y Teresita de Jesús Correa Mendoza de Montefort Esp. Hip. T. 1001-2011-016 Sent. Pon. 3 Confirma.

Vázquez Herrera Elizabeth en Representación de su Menor Hija Danna Paola Bonilla Vázquez, Ahora Bonilla Vázquez Danna Paola vs. Érika Deyanira Quintero Camacho y Colegio O´Farril Secundaria y Preparatoria, S. C. Ord. Civ. T. 49-2020-016 Sent. Cump. Pon. 3. Confirma.

LA SECRETARIA DE ACUERDOS
LIC. LILIANA RUÍZ QUINTANA

SEGUNDA SALA CIVIL

ACUERDOS DEL 5 DE ABRIL DEL 2024

Altonar Reyes Jesús Antonio vs. Inmobiliaria Alta Sierra Nevada, S.A. Ejec. Merc. T. 387-2012-055, 1 Acdo.

Álvarez y Sienra María Teresa su Sucesión vs. Rodríguez Castañeda Óscar A. También Conocido como Óscar Alejandro Rodríguez Castañeda Controv. Arrend. T. 700-2022-001, 1 Acdo. en Cuad. Amp.

Amalia Cervantes Bautista su Sucesión vs. Elia González Sánchez Tercero: Tercera Llamada a Juicio: María a Licia Cervantes de la Vega Ord. Civ. T. 225-2024-001, 1 Acdo.

Ángel Zárate Cortés hoy su Cesionaria Nidia Merit Martínez Ramírez vs. Juan Ordóñez Moreno y Rocío Elizabeth Pérez de la Vega de Ordóñez Esp. Hip. T. 599-2022-001, 1 Acdo.

Arrow Components México, S.A. de C.V. vs. Sinectech, S.A. de C.V. ; García Rodríguez Luis Fernando y Peter Joseph Brill Ejec. Civ. T. 300-2022-001, 1 Acdo.

Arzate Estrada Juana vs. Abigail Vázquez Arzate Ord. Civ. T. 224-2024-001, 1 Acdo.

Banco del Bajío, S.A., Institución de Banca Múltiple vs. José Rafael Álvarez Monroy y Mario Reyes López Ejec. Merc. T. 381-2023-002, 1 Acdo.

Banco Ve por Más, S.A., Institución de Banca Múltiple Grupo Financiero Ve por más vs. Tomates Sierra Santa, S. P. R. de R. L. ; Jorge Alberto Peláez Cortés y José Humberto Ramón Peláez Rivera También Conocido como Ramón Peláez Rivera Vía Aprem. Civ. T. 576-2023-001, 1 Acdo. en Cuad. Amp.

Banco Ve por Más, S.A., Institución de Banca Múltiple, Grupo Financiero Ve por más vs. Kingberries Farms, S. P. R. de R. L. y Ortíz Velázquez Jacinto Ejec. Merc. T. 435-2023-001, 1 Acdo. en Cuad. Amp.

Basilio Galván Miguel Ángel vs. José Muñoz Brett y Dolores Evangelina Mora Castillo Ord. Civ. T. 38-2018-006, 1 Acdo.

Bautista Matías Agripina y Jiménez Bautista Lilia vs. Gabriel Rivera Mancilla, C Director del Registro Público de la Propiedad y de Comercio de la Ciudad de México, Isabel Muñoz Medina su Sucesión y Félix Aguilera Rosas su Sucesión Ord. Civ. T. 297-2021-002, 1 Acdo. en Cuad. Amp.

Bernal Salas María Teresa su Sucesión vs. Limón Artigas Alejandro y Jesús Oswaldo Osorno Lira Ord. Civ. T. 499-2023-002, 1 Acdo.

Ca Soluciones Financieras, S.A. de C.V. vs. Promicom, S.A. de C.V. ; Girault Ruíz Carlos y Pacalo S.A. de C.V. Ord. Merc. T. 207-2023-001, 1 Acdo.

Cab Puch Rosa Eneyda por su Propio Derecho y en Representación de la Niña de Iniciales N. N. C. C vs. Grupo Mexicano de Seguros S.A. de C.V. Ord. Civ. T. 539-2023-001, 1 Acdo.

Cadena Ortiz de Montellano Carlos Alberto vs. Transportes Lock, S.A. de C.V. ; José Manuel Cadena Ortiz de Montellano y José Luis Terrazas Rugerio Ord. Merc. T. 185-2023-006, 1 Acdo., Ord. Merc. T. 185-2023-007, 1 Acdo.

Carpio Martínez Samuel Baldomero vs. Gastronómica Frosinone, S.A. de C.V. ; Jorge Antonio Gaudry Quadrini, Rita Quadrini Medina y Guillermina Medina y Ocharan También Conocida como Guillermina Medina Ocharan O. Guillermina Medina Vda. de Quadrini Ejec. Merc. T. 321-2018-001, 1 Acdo., Ejec. Merc. T. 321-2018-002, 1 Acdo., Ejec. Merc. T. 321-2018-003, 1 Acdo., Ejec. Merc. T. 321-2018-004, 1 Acdo., Ejec. Merc. T. 321-2018-005, 1 Acdo., Ejec. Merc. T. 321-2018-006, 1 Acdo.

Cervantes Tezcucano César Gabriel vs. Nacional Financiera, Sociedad Nacional de Crédito, Institución de Banca de Desarrollo en su Carácter de Fiduciaria en el Fideicomiso para el Uso y Aprovechamiento del Auditorio Nacional (Fuaan) Ord. Merc. T. 31-2017-026, 1 Acdo. en Cuad. Amp.

Ci Banco, S.A., Institución de Banca Múltiple como Fiduciario en el Fideicomiso Número F/00430 vs. Jorge Armando Patiño Mejía y Mónica Janeth Camberos Arce Vía Aprem. Civ. T. 190-2024-001, 1 Acdo.

Contreras Ortiz Gabriela vs. C. Director General del Registro Público de la Propiedad y de Comercio de la Ciudad de México; Beneficencia Pública y María Concepción López Torres También Conocida como Concepción López Torres Ord. Civ. T. 211-2023-001, 1 Acdo.

Cosío Carreño Jorge Guillermo su Sucesión vs. Grupo Nacional Provincial, S.A. Ord. Merc. T. 2365-2001-002, 1 Acdo., Ord. Merc. T. 2365-2001-003, 1 Acdo. en Cuad. Amp.

SOLO CONSULTA
SOLO CONSULTA
SOLO CONSULTA

Doniz Rueda Carlos vs. Martínez Mora Amalia Controv. Arrend. T. 786-2023-001, 1 Acdo. en Cuad. Amp.

Dzul Escalante Nidia Noemy y en Representación de Pablo Solís Dzul y Daniel Solís Dzul vs. Seguros Banorte, S.A. de C.V., Grupo Financiero Banorte Ord. Civ. T. 274-2021-002, 1 Acdo. en Expdllo.

Editorial Panini México, S.A. de C.V. vs. Pernas y Compañía Editores y Distribuidores, S.A. de C.V. Ejec. Merc. T. 255-2017-006, 1 Acdo.

Ernesto Alonso López López vs. Corredor Pantitlán Tepito Toreo, S.A. de C.V. (Copattsa) y Seguros Afirme, S.A. de C.V., Afirme Grupo Financiero Ord. Civ. T. 785-2022-001, 1 Acdo. en Cuad. Amp.

Galicia Cano María del Pilar vs. Magdalena Muro García y Rafael Cerbon Pico Ord. Civ. T. 769-2022-004, 1 Acdo. en Cuad. Amp.

García Espinoza Víctor Manuel vs. María Eugenia Arcega Hernández y Jaime Ontiveros Ramírez Ord. Civ. T. 366-2023-001, 1 Acdo. en Cuad. Amp.

González Treviño Lucía vs. Diego García Coudunier; Promotora Inmobiliaria Majahual, S.A. de C.V. ; Broquers Ambiental, S.A. de C.V. ; Trs Recycling, S.A. de C.V. ; Vehículo de Participación Europea, S.A. de C.V. ; Kasib, S.A. de C.V y Fci Administradora, S. C. También Conocida como Fondo Capital Infraestructura de Grupo Financiero Interacciones Ord. Merc. T. 281-2021-001, 1 Acdo. en Cuad. Amp.

Hernández Carmona Érika y Navarro de la Sancha Carlos Alexis vs. Bio Condominios Residenciales, S.A. P. I. de C.V. Ord. Merc. T. 238-2022-002, 1 Acdo. en Cuad. Amp.

HSBC México, S.A., Institución de Banca Múltiple, Grupo Financiero HSBC vs. Lozano Vázquez Lorena María Esp. Hip. T. 394-2022-002, 1 Acdo.

Instituto de Seguridad y Servicios Sociales de Los Trabajadores del Estado a Través de su Fondo de la Vivienda (Fovissste) vs. Beatriz Ávila Gutiérrez Esp. Hip. T. 226-2024-001, 1 Acdo.

Jacobo Mena Azucena, Jacobo Mena Rocío y Jacobo Mena Trinidad vs. Autobuses Estrella Blanca, S.A. de C.V. Ord. Civ. T. 208-2022-002, 1 Acdo. en Cuad. Amp.

José Roberto González Rivera, José Raúl González Lara y Judith Rivera Vanegas También Conocida como Judith Rivera Venegas vs. Grupo Nacional Provincial, S.A. B. Ord. Civ. T. 5-2024-001, 2 Acdos.

Leuenberger González Christian Tonatiuh vs. José Martín Rojas Cano Controv. Arrend. T. 234-2022-002, 1 Acdo. en Cuad. Amp.

López Pérez Anaí por su Propio Derecho y en Representación de Los Niños de Iniciales R. J. L. L. y R. L. L vs. Grupo Mexicano de Seguros, S.A. de C.V. Ord. Civ. T. 656-2023-004, 1 Acdo. en Cuad. Amp.

Luna Carrasco Soledad su Sucesión vs. Luna Carrasco Luisa, Bernal Cedillo Guillermo, Bernal Luna Alejandro, Morales Pérez Rosario, Bernal Luna Guillermo, Reyes Reyes Araceli, Bernal Luna Yéssica, Carranza Marroquín Edgardo Alejandro, Luna Carrasco Carlota, Jiménez Luna Carlos y Jiménez Luna Patricia Ord. Civ. T. 276-2021-001, 1 Acdo.

Macías Albor José Ricardo vs. Conrado Villagrána Camarena su Sucesión Ord. Civ. T. 317-2020-002, 2 Acdos. en Cuad. Amp.

María Elena Sandoval Cervantes Quien También Acostumbra Usar el Nombre de María Elena Lourdes Sandoval Cervantes vs. Registro Público de la Propiedad del Estado de Querétaro; Rodolfo Valdés Macías, Notario Público Número 32 de Celaya, Estado de Guanajuato y Bachoco, S.A. de C.V. Esp. Hip. T. 793-2022-001, 1 Acdo.

Master Fleet, S.A. P. I. de C.V. vs. Danone de México, S.A. de C.V. Ord. Merc. T. 282-2022-001, 1 Acdo. en Cuad. Amp.

Menéndez Cámara Patricia María vs. Centro de Cultura Nuestra América, A.C., Menéndez Rodríguez Mario Renato, Menéndez Combaluzier Sebastián y Menéndez Cámara Miguel Ángel Ord. Civ. T. 77-2023-002, 1 Acdo., Ord. Civ. T. 77-2023-003, 1 Acdo.

Moisés Micha Sacal y David Micha Sacal vs. José Caudillo Pérez Controv. Arrend. T. 75-2024-001, 1 Acdo. en Expdllo.

Muñoz Ramírez Margarita, Valadez Urbano Silvia y Huerta Valadez Marco vs. Cordero y Salín Enrique Felipe O. Enrique Cordero Salín su Sucesión y Verónica Dalíd Rivas Vigil Esp. Hip. T. 492-2017-007, 1 Acdo. en Cuad. Amp.

Núñez Corona Luis Alberto vs. Felipe Herrera Mezcua Ejec. Merc. T. 204-2021-003, 1 Acdo.

Olalde Moreno María Ángela su Sucesión vs. Mónica Ricaño San Pablo y María de Lourdes González Vázquez Controv. Arrend. T. 221-2024-001, 1 Acdo.

Peña Jiménez Andrea H. O. Peña Jiménez Andrea Hortencia vs. Salud Integral Ortomedicapediatrica Romigil, S. C. y Soriano Torres Francisco Rodrigo Controv. Arrend. T. 598-2023-001, 2 Acdos. en Cuad. Amp.

Reyes Cuevas Teresa vs. José Luis Reyes Cuevas Ord. Civ. T. 222-2024-001, 1 Acdo.

Rivera García Sancho Mónica Josefina También Conocida como Mónica Rivera García Sancho vs. Ahmed Flores Abrajan Ord. Civ. T. 566-2023-001, 1 Acdo. en Cuad. Amp.

Rosas Arreola Virginia vs. Carmen Rosas Arreola, Pedro Contreras Ramírez, Brandon Ambrocio Castellanos, Belem Contreras Rosas y Marisela (O. Maricela) Contreras Rosas Ord. Civ. T. 427-2020-004, 1 Acdo. en Cuad. Amp.

Ruíz Salazar Manuel También Conocido como Ruíz Salazar Eduardo Manuel (su Sucesión) vs. su Wood María de Jesús Ord. Civ. T. 846-2018-003, 1 Acdo.

Sánchez y San Román Enrique Manuel vs. Esteban Said Náder Ejec. Merc. T. 207-2021-002, 1 Acdo. en Cuad. Amp.

Servicios Hospitalarios Palace Athenea, S.A. de C.V. vs. Consorcio de Redes de Servicio, S.A. de C.V. Oral Merc. T. 651-2023-001, 1 Acdo. en Cuad. Amp.

Suárez Tripp María Enriqueta vs. Pedro Iván Oyorzabal Robledo Controv. Arrend. T. 27-2024-001, 1 Acdo. en Cuad. Amp.

Torres Hernández Yolanda vs. Juan José Ruíz Ortega, Notario 99 del Estado de México; Fondo Mercantil Educativo Sibrarr, S.A. de C.V. y C. Director del Registro Público de la Propiedad y de Comercio de la Ciudad de México Ord. Civ. T. 217-2018-004, 1 Acdo.

Tu Casa Express, S.A. de C.V. vs. Gutiérrez García Fernando Antonio Esp. Hip. T. 466-2023-001, 1 Acdo. en Cuad. Amp.

Veolus Energía y Gestión Técnica, S.A. de C.V. vs. Ingeniería y Desarrollo Inmobiliario de México, S.A. de C.V. y la Península Compañía Constructora, S.A. de C.V. Prov. Prec. Oral Merc. T. 192-2024-001, 1 Acdo.

Villafuerte Hernández Pedro También Conocido como Pedro Villafuerte y Hernández vs. Villafuerte Hernández También Conocido como Eligio Villafuerte y Hernández Ord. Civ. T. 223-2024-001, 1 Acdo.

AUDIENCIAS

Gutiérrez Teodoro Yolanda vs. Rubén Gutiérrez Teodoro, José Raúl Gutiérrez Teodoro, Emiliano Gutiérrez Teodoro, Jaqueline Gutiérrez Teodoro, Araceli Gutiérrez Teodoro y Emiliano Gutiérrez Villaseca su Sucesión Quien También Fue Conocido como Emiliano Villaseca Ord. Civ. T. 111-2024-001, Aud. no Publ. del 5 de Abril.

SENTENCIAS

Checa Curi José Antonio vs. Sergio Edgardo Vallejos Ortiz, Javier Francisco Vallejos Ortiz, Helia María de Lourdes Vallejos Ortiz Quien También Acostumbra Usar el Nombre de Helia Vallejos Ortiz, Helena Vallejos Ortiz, José María Salcedo Callarisa y Helia Ortiz Reyes Ord. Merc. T. 363-2020-006 mal Publ. de su Fecha.

Combustibles B. González e Hijos, S.A. de C.V. vs. Navalmex Combustibles, S.A. de C.V. Ord. Merc. T. 922-2018-008, Sent. Pon. 2 en Cuad. Amp.

Empleados de Paesa, S. C vs. Peralta Osnaya Fermín su Sucesión Esp. Hip. T. 793-2018-005 no Publ. de su Fecha., no Publ.

Martínez Santillán Christian vs. Operadora U, S.A. de C.V. Ejec. Merc. T. 137-2023-002, Sent. Pon. 2., Ejec. Merc. T. 137-2023-003, Sent. Pon. 2., Ejec. Merc. T. 137-2023-004, Sent. Pon. 2.

Ramco Bienes y Raíces, S.A. de C.V. vs. Cibanco, S.A., Institución de Banca Múltiple en su Carácter de Fiduciario del Fideicomiso Cib/2235 Juris. Vol. Civ. T. 172-2024-001, Sent. Pon. 3.

EL SECRETARIO DE ACUERDOS
LIC. ROMÁN MONTOYA CASTRO

TERCERA SALA CIVIL

ACUERDOS DEL 5 DE ABRIL DEL 2024

Ace Fianzas Monterrey, S.A. vs. Constructpue de México S.A. y Otros. Ord. Merc. T. 980-2018-000, 1 Acdo. en Cuad. Amp.

Banco Actinver, S.A., Institución de Banca Múltiple, Grupo Financiero Actinver como Fiduciario en el Fideicomiso Irrevocable 1401 vs. Cantinita en Tabasco, S.A. de C.V. y Otro. Ord. Civ. T. 471-2024, 1 Acdo. en Cuad. de Const., Ord. Civ. T. 471-2024, 1 Acdo., Ord. Civ. T. 488-2024, 1 Acdo.

Banco del Bajío, S.A. Institución de Banca Múltiple vs. Silveira Zapata José Francisco y Otra. Esp. Hip. T. 1522-2023, 1 Acdo. Cuad. Amp. Act.

SOLO CONSULTA

Banco Inbursa S.A. Institución de Banca Múltiple Grupo Financiero Inbursa vs. Fenollosa Suárez María Fernanda. Esp. Hip. T. 827-2022, 1 Acdo.

Banco Invex, Sociedad Anónima Institución de Banca Múltiple Invex Grupo Financiero, en su Carácter de Fiduciario en el Fideicomiso 3939 vs. Gustavo Enrique Pérez Larrazolo. Esp. Hip. T. 1809-2023, 1 Acdo. en Cuad. Amp. Dem.

Banco Nacional de México, S.A. Integrante del Grupo Financiero Banamex vs. Laboratorios de Analisis de Alta Especialidad S.A. de C.V. y Otros. Prov. Prec. Merc. T. 188-2024, 1 Acdo.

Barros San Germán Roque vs. Mary Anne Burton Controv. Arrend. T. 901-2023, 1 Acdo. en Cuad. Amp. Dem.

Barros San Germán Roque vs. Javier Linares Corral. Controv. Arrend. T. 811-2023, 1 Acdo. en Cuad. Amp. Dem.

Belmont Hernández Jorge vs. Miguel Ángel Núñez Olascuaga. Controv. Arrend. T. 428-2023, 1 Acdo. en Cuad. Amp. Dem.

Blaz Luna Esperanza vs. Antonio Hernández Pérez su Sucesión y Antonio Hernández López. Ord. Civ. T. 211-2024, 1 Acdo.

Carvajal Luna Ignacio vs. Díaz de González Carmen su Sucesión. Ord. Civ. T. 441-2024, 1 Acdo.

Castañeda Hernández Guadalupe su Sucesión vs. Camacho Vázquez Maricela y Pérez Rodríguez Gabino. Controv. Arrend. T. 154-2020, 1 Acdo. en Cuad. Amp.

Consorcio en Ingeniería Mecánica y Eléctrica S.A. de C.V. vs. Sistema de Agua de la Ciudad de México Ord. Civ. T. 563-2023, 1 Acdo. en Cuad. Amp. Dem.

Cruz Gómez Germán vs. Meat Processing Solutions, S.A. de C.V. Ord. Civ. T. 479-2024, 1 Acdo.

Cruz López Martha vs. Cruz López Arturo. Ord. Civ. T. 63-2024, 1 Acdo. Cuad. Amp. Act.

Del Río Mejía María Francisca, en Representación de Sus Menores Hijos Rosario Francisca y José Adán de Apellidos Bermúdez del Río vs. Grupo Mexicano de Seguros, S.A. de C.V. Ord. Civ. T. 1750-2023, 1 Acdo. Cuad. Amp. Act.

Esperanza Montserrat Ramírez González vs. Alondra Sánchez Sánchez y Vania Sánchez Sánchez. Ord. Civ. T. 93-2024, 1 Acdo. Cuad. Amp. Act.

Estefanía Mandujano Aguilar vs. Grupo Mexicano de Seguros S.A. de C.V. Ord. Civ. T. 1736-2023, 1 Acdo. en Cuad. Amp. Dem.

Ferre Bamiedo, S.A. de C.V. vs. Oswaldo Marín García. Esp. Hip. T. 1294-2022, 1 Acdo. Cuad. Amp. Act., Esp. Hip. T. 1294-2022, 1 Acdo. en Cuad. Amp. Dem.

García Torres Ana Cristina vs. Josefina García Arroyo. Ord. Civ. T. 1198-2022, 1 Acdo. Const., Ord. Civ. T. 1198-2022, 1 Acdo. Const.

García Torres Ana Cristina vs. Josefina García Arroyo. Ord. Civ. T. 469-2024, 1 Acdo.

Global Energy Tech Group, S.A. de C.V. vs. Acusa Producciones, S.A. de C.V. y Otros. Ord. Civ. T. 482-2024, 1 Acdo. Const., Ord. Civ. T. 482-2024, 1 Acdo.

Gómez Hinojosa Óscar Edwin, Hinojosa Reyes Amelia y Gómez Reyes Adrián Guadalupe vs. Grupo Mexicano de Seguros S.A. de C.V. Ord. Civ. T. 308-2024, 1 Acdo. en Expdllo.

Guzmán Gómez Verónica vs. Gabino Téllez Reyes su Sucesión. Ord. Civ. T. 285-2024, 1 Acdo.

Guzmán Guzmán Armando su Sucesión y Otro vs. Desproco S.A., Promotora de la Inversión de Capital. Ord. Civ. T. 781-2023, 1 Acdo. Cuad. Amp. Act., Ord. Civ. T. 781-2023, 1 Acdo. en Cuad. Amp. Dem.

Ibarguengoitia Vázquez Aldana Alejandra vs. Greaves Bolívar Margot y Said Chedraui José Luis. Ord. Civ. T. 132-2024, 1 Acdo.

Icaza Ortega María del Carmen vs. Vissuto Group S.A. de C.V. y del Toro de Vincourt María el Carmen. Controv. Arrend. T. 22-2023, 1 Acdo. Cuad. Amp. Act.

Inmobiliaria Esbe, S.A. de C.V. vs. Daniel Eduardo Estarli Quien También Utiliza el Nombre de Daniel Eduardo Estarli Faget. Esp. Hip. T. 323-2024, 1 Acdo., Esp. Hip. T. 326-2024, 1 Acdo.

Investigación Farmacéutica, S.A. de C.V. vs. Blanca Flor Soto Pérez y Adriana Hernández Sánchez. Ord. Civ. T. 220-2024, 1 Acdo.

Jiménez López Alicia vs. Capsula Creativa, S. de R. L. de C.V. y Mónica Calderón Rothenstreich. Controv. Arrend. T. 136-2024, 1 Acdo.

Medical Recovery S.A. de C.V. vs. Instituto de Seguridad y Servicios Sociales de Los Trabajadores del Estado Ejecutivo Mercantil Oral Merc. T. 387-2024, 1 Acdo.

Navarrete Ramírez Blanca Silvia vs. Alejandro Navarrete Ramírez su Sucesión Representado por el Señor Carlos Gómez Rebollar y Otro. Ord. Civ. T. 1792-2023, 1 Acdo.

Ofelia Cruz Santiago y Otros vs. Silvia Suárez Cruz. Oral Civ. T. 476-2024, 1 Acdo.

Pantoja Martínez Edgar vs. Zanella Pedrera Lizbeth. Ord. Civ. T. 207-2024, 1 Acdo.

Pearl Flores Carlos Constantino su Sucesión y Alberto Olguín Nava vs. María Teresa Flores Rodríguez. Ord. Civ. T. 1285-2023, 1 Acdo. en Cuad. Amp.

Pitman Rivero Jorge Rodrigo vs. Raúl Torres Rábago. Ord. Civ. T. 255-2024, 1 Acdo. en Expdllo.

Quintana y Acosta, Sociedad Civil vs. Hilda María Torres Carral. Vía Aprem. Civ. T. 490-2024, 1 Acdo., Vía Aprem. Civ. T. 494-2023, 1 Acdo. Const.

Ramírez Márquez Irene vs. Edgar Cortés González. Ord. Civ. T. 1419-2023, 1 Acdo. en Cuad. Amp. Dem.

Representaciones Espartaco S.A. de C.V. vs. Condominio Plaza Condesa S.A. de Cv, Pedro Alatriste Infante. Ord. Merc. T. 1240-2023, 1 Acdo. Cuad. Amp. Act.

Reséndiz Sánchez Manuel de Jesús vs. Grupo Mexicano de Seguros, S.A. de C.V. Ord. Civ. T. 485-2024, 1 Acdo. en Cuad. de Const., Ord. Civ. T. 485-2024, 1 Acdo.

Rodríguez González María del Carmen vs. Ortigoza Rodríguez Pedro y Otra. Ord. Civ. T. 34-2024, 1 Acdo. en Cuad. Amp. Dem.

Romero Lara Rogelio vs. Grupo Mexicano de Seguros S.A. de C.V. Ord. Civ. T. 1626-2023, 1 Acdo. en Cuad. Amp. Dem.

Russek de Garay Fernando Antonio vs. Robledo Cortés Felipe Humberto. Controv. Arrend. T. 1846-2023, 1 Acdo. en Cuad. Amp. Dem.

Salvador Ayala Ruíz vs. Edith Mendiola Sánchez y Carolina Molina Mendiola. Controv. Arrend. T. 215-2024, 1 Acdo.

Sociedad Financiera Campesina, S.A. de C.V. Sociedad Financiera de Objeto Múltiple, Entidad No Regulada (Soficam) vs. Magnumsa, S.A. de C.V. Esp. Hip. T. 122-2024, 1 Acdo. en Expdllo.

Spamer Martínez del Campo Leonardo y Otros vs. Paul Adrián Tinajero Ramos y Otros. Ord. Civ. T. 483-2024, 1 Acdo.

Torres Mestre José Hermeregildo vs. Ana María Rodríguez Candela de Ocejo y Otros. Ord. Civ. T. 1670-2023, 1 Acdo. Cuad. Amp. Act.

Trusnet de México, S.A. de C.V. vs. Eduardo Ruíz Velasco Ruíz Velasco. Ejec. Merc. T. 1854-2023, 1 Acdo. en Cuad. Amp. Dem.

Vázquez Muñoz Eduardo vs. Autopartes y Refacciones Serge S.A. de C.V. y Otros. Controv. Arrend. T. 301-2024, 1 Acdo.

Zága Tawil Rafael vs. Banco Actinver, S.A. I. B. M. Grupo Financiero Actinver, División Fiduciaria. Med. Prep. Merc. T. 1407-2023, 2 Acdos. Cuad. Amp. Act.

SENTENCIAS

Alcaraz Carlos vs. Estefanny Viridiana Arroyo Pérez. Controv. Arrend. T. 2-2024, Sent. Pon. 3.

Avilés Hernández Jeanette vs. Francisco Solís Villa su Sucesión y Otra. Esp. Hip. T. 217-2024, Sent. Pon. 3.

Banco Inbursa S.A. Institución de Banca Múltiple Grupo Financiero Inbursa vs. Fenollosa Suárez María Fernanda. Esp. Hip. T. 827-2022, Sent. Pon. 3.

Blaz Luna Esperanza vs. Antonio Hernández Pérez su Sucesión y Antonio Hernández López. Ord. Civ. T. 211-2024, Sent. Pon. 1.

Fiesco Saavedra Sandra Mónica vs. Nava Ramírez Alicia y Castañeda George Gregorio. Ord. Civ. T. 1467-2023, Sent. Pon. 2.

Guzmán Gómez Verónica vs. Gabino Téllez Reyes su Sucesión. Ord. Civ. T. 285-2024, Sent. Pon. 3.

López Vergara Luz del Carmen Victoria y Otros vs. María Felícitas Cantú Garza. Ord. Civ. T. 359-2024, Sent. Pon. 2.

Novoa Gómez María Katherina y Novoa Zepeda Miguel su Sucesión vs. Mónica Esparza Marín. Ord. Civ. T. 260-2024, Sent. Pon. 3.

Quiroz Silva Leonor vs. Taboada Barajas Iris Suidi. Ord. Civ. T. 973-2023, Sent. Pon. 2.

Salvador Ayala Ruíz vs. Edith Mendiola Sánchez y Carolina Molina Mendiola. Controv. Arrend. T. 215-2024, Sent. Pon. 3.

LA SECRETARIA DE ACUERDOS
LIC. ELSA ZALDÍVAR CRUZ

CUARTA SALA CIVIL

ACUERDOS DEL 5 DE ABRIL DEL 2024

Antonio Vanegas Isabel vs. Gilberta Vanegas Escandón (su Sucesión), Socorro Antonio Vanegas, Ana María Antonio Vanegas, Eduardo Antonio Vanegas, Jéssica Pamela Marín Antonio y Fernanda Rojas Antonio Ord. Civ. T. 756-2022-003, 1 Acdo. no Publ. del 4 de Abril.

SOLO CONSULTA
SOLO CONSULTA
SOLO CONSULTA

Banco Azteca, S.A., Institución de Banca Múltiple vs. Unifin Financiera, S.A. B de C.V. Prov. Prec. Merc. T. 225-2023-001 Cuad. Amp. 2, 1 Acdo.

Banco Nacional de México, S.A. Integrante del Grupo Financiero Banamex vs. Sonia Hernández Rivera, Fernando Valdés Díaz su Sucesión y Citibanamex Seguros, S.A. de C.V. Integrante Del Grupo Financiero Citibanamex Esp. Hip. T. 421-2023-001 Cuad. Amp., 1 Acdo.

Banco Santander México, S.A., Institución de Banca Múltiple, Grupo Financiero Santander México vs. Debbie Anicasio Baños Esp. Hip. T. 105-2024-001, 1 Acdo.

Banco Unión, S.A. Institución de Banca Múltiple antes Banco Bch S.N.C. hoy su Cesionaria Gallegos Morales Norma Patricia vs. García Kirwan Octavio y Martha Ortiz y Sotelo García Esp. Hip. T. 165-2024, 3 Acdos. no Publ. del 4 de Abril.

Barocio León Laura Dalia vs. Grupo Inmobiliario Trebol 2000, S.A. de C.V. y C. Director del Registro Público de la Propiedad y de Comercio de la Ciudad de México Ord. Civ. T. 809-2023-001, 1 Acdo.

Briseño Ramírez María Violeta y Manuel Díaz Aguilera vs. Medi Access Seguros de Salud, S.A. de C.V. Ord. Merc. T. 196-2021-003 Cuad. Amp., 1 Acdo., Ord. Merc. T. 196-2021-003, 1 Acdo.

Cabrera Flores Rodolfo Miguel vs. Wellman Noé de la Cruz Escalante Ejec. Merc. T. 57-2024-001, 1 Acdo.

Calvo Nicolau y Márquez Cristerna-Dfk, Sociedad Civil vs. Coeur Mexicana, Sociedad Anónima de Capital Variable Ord. Civ. T. 21-2021-003, 2 Acdos., Ord. Civ. T. 21-2021-006, 1 Acdo.

Cepeda Lópezhermosa Rodolfo vs. Roberto Martín Márquez Alonso Controv. Arrend. T. 84-2024-001 Expdllo., 1 Acdo.

Continental Automotive Mexicana S.A. de C.V. vs. Banco Monex S.A. Institución de Banca Múltiple Monex Grupo Financiero, Rodríguez Centeno Rocío, Martínez Martínez Rubén, Castro Rosas María Angélica. Ord. Civ. T. 967-2015-005 Cuad. Amp., 1 Acdo.

De la Peza Mainero Jerónimo vs. Notmusa, S.A. de C.V. Ord. Civ. T. 320-2022-001, 1 Acdo.

Diafa Diesel 2000 S.A. de C.V. vs. Geo Hogares Ideales S.A. de C.V. Ord. Merc. T. 336-2023-001 Cuad. Amp., 1 Acdo., Ord. Merc. T. 336-2023-001, 1 Acdo.

Diana Estela Schwebel Palacios vs. Comercializadora Latinoamericana Kitsi Sapi de C.V. y Comercializadora Latinoamericana Min Sapi de C.V., Controv. Arrend. T. 564-2023-001 Cuad. Amp. 2, 1 Acdo., Controv. Arrend. T. 564-2023-001 Cuad. Amp. 1, 1 Acdo.

Diversia, S.A. de C.V. vs. Gobierno del Distrito Federal y Dirección General de Servicios Urbanos de la Secretaria de Obras y Servicios del Gobierno del Distrito Federal Ord. Merc. T. 82-2013-015, 1 Acdo.

Efraim Levi Polanco Rivera vs. Rivera Moreno Héctor Rafael (También Conocido como Rivera Moreno Rafael), Elba Rodríguez Rojas e Instituto del Fondo Nacional de la Vivienda para los Trabajadores (Infonavit) Ord. Civ. T. 189-2023-003, 1 Acdo.

Espinoza Guzmán Samanta Montserrat, por su Propio Derecho y en Representación de Los Menores Gutiérrez Espinoza Daiana Yumijary, Gutiérrez Espinoza Kimberly Nahomi y Gutiérrez Espinoza Daphne Montserrat vs. Grupo Mexicano de Seguros S.A. de C.V. Ord. Civ. T. 3-2023-003 Cuad. Amp., 1 Acdo.

Fernández Sánchez Saúl vs. Gregorio Miranda Osornio Ord. Civ. T. 504-2023-001 Expdllo., 1 Acdo.

First Home Solutions S.A. P. I. de C.V. vs. Gallardo Hernández Francisco Esp. Hip. T. 185-2024-001, 1 Acdo.

Flores Pastrana Brenda vs. Contreras Muñoz Christian Alfredo Controv. Arrend. T. 637-2023-001, 1 Acdo.

García Gutiérrez Lourdes y Regalado Sáenz Gerardo vs. Álvarez Cruz Claudia Margarita y Díaz Hernández Alejandro Controv. Arrend. T. 509-2023-001 Cuad. Amp. 2, 2 Acdos.

García Villeda Enaela Lilián vs. Manzo Rivera Roberto Martín Prov. Prec. Civ. T. 640-2023-001 Cuad. Amp., 1 Acdo.

Gómez Flores José Dolores vs. Tomás Gómez Antonio y Heladio Sánchez Bautista Tercero: Jaime Torres Ávilam José Luis Montero Olivar y Víctor Manuel Olmos Ord. Civ. T. 320-2012-001 Cuad. Amp., 1 Acdo.

González Oses Guadalupe Hermelinda y González Oses Rafael Efrén vs. Marcela Xóchitl González Oses Barbabosa Ord. Civ. T. 70-2023-001 Cuad. Amp., 1 Acdo.

Graciano Torres Miguel Ángel y Torres Rosas Adelfa vs. Grupo Mexicano de Seguros, S.A. de C.V. Ord. Civ. T. 416-2021-004, 1 Acdo., Ord. Civ. T. 416-2021-003, 1 Acdo., Ord. Civ. T. 416-2021-003 Cuad. Amp., 1 Acdo.

Hermida Guerrero Sergio Francisco vs. Snacken, S.A. de C.V. Y Daniel Magaña Méndez Controv. Arrend. T. 168-2024-001, 1 Acdo.

Hernández Flores José Saúl Florencio por su Propio Derecho y Pérez Cadena María Josefina Jovita su Sucesión por Conducto de su Albacea, el C. José Saúl Florencio Hernández Flores vs. Odilón León Salamanca Ord. Civ. T. 415-2023-001, 1 Acdo., Ord. Civ. T. 415-2023-001 Cuad. Amp., 1 Acdo.

Hernández Hernández Luis Eduardo vs. Edgar González Hernández, Tayde Carmona Suárez y C. Director del Registro Público de la Propiedad y de Comercio de la Ciudad de México Ord. Civ. T. 611-2023-001, 1 Acdo.

Inventario Bienes Raíces, S.A. de C.V. vs. Producción y Productores Asociados, S.A. de C.V., Lourdes Margarita Acosta Navarro y Omar Alberto Escamilla Rodríguez Controv. Arrend. T. 113-2024-001 Expdllo., 1 Acdo.

José Arsenio Gómez Seiade vs. Prestadora de Servicios Ciclomart, S.A. P. I. de C.V. Ord. Merc. T. 230-2021-002 Cuad. Amp., 1 Acdo., Ord. Merc. T. 230-2021-002, 1 Acdo.

Juan Carlos Castro Juárez vs. Sergio Óscar Velázquez Mejía Tambiém Conocido como Sergio Velázquez Mejía Ord. Civ. T. 2519-2024 Expdllo., 1 Acdo.

Juan Carlos Castro Juárez vs. Sergio Óscar Velázquez Mejía También Conocido como Sergio Velázquez Mejía Ord. Civ. T. 390-2023-001 Cuad. Amp., 1 Acdo., Ord. Civ. T. 390-2023-001 Cuad. Amp. 2, 1 Acdo.

Lojero Barrera Eduardo y González García Alma Angélica vs. Fabián Santana Filomeno, Fabián Santana de Pérez María de Jesús y Pérez Montaño Cecilio Controv. Arrend. T. 837-2022-002 Cuad. Amp., 1 Acdo., Controv. Arrend. T. 837-2022-002 Cuad. Amp. 2, 1 Acdo.

Miserachi Gaistman Abelardo y Weinstock Dorenbaum Adriana vs. Mauser Emus Mario, Dorenbaum Kracer Patricia Rosa, y C. Director del Registro Público de la Propiedad y de Comercio de la Ciudad de México Ord. Civ. T. 672-2023-001 Cuad. Amp., 1 Acdo.

Monroy García José Antonio vs. José Luis Sánchez Lazcano Ord. Civ. T. 76-2022-003 Cuad. Amp., 1 Acdo.

Oshu Proyectos, S.A. de C.V., antes Josué Benyahir Reyna Basulto vs. Sucesión a Bienes de Carlos Casillas Perea y la C. Aída Aquino Santiago Ejec. Merc. T. 31-2024-001, 1 Acdo.

Picoloro, Sociedad Anónima de Capital Variable vs. Arrendadora Mac Gra, Sociedad Anónima de Capital Variable Controv. Arrend. T. 739-2022-001 Cuad. Amp., 1 Acdo.

Pintle González María Yolanda, Anabel Sánchez Pintle, Ana Laura Sánchez Pintle y Janette Sánchez Pintle vs. Grupo Mexicano de Seguros, S.A. de C.V. Ord. Civ. T. 548-2023-001 Cuad. Amp. -, 1 Acdo., Ord. Civ. T. 548-2023-001, 1 Acdo.

Rafael Turrent Díaz vs. Diciframa, Sociedad Anónima de Capital Variable y Eduardo Rodea Reyes Proced. Judicial de Reconoc. y Ejecc. de Laudo Arbitral Civ. T. 21-2023-001 Cuad. Amp., 1 Acdo.

Ramos Nahimira Claudia Eugenia vs. Materiales Eléctricos Nava, S. de R. L. de C.V. Controv. Arrend. T. 51-2021-006 Cuad. Amp., 1 Acdo., Controv. Arrend. T. 51-2021-006, 1 Acdo.

Registro Público de la Propiedad y de Comercio de la Ciudad de México vs. Registro Público de la Propiedad y de Comercio de la Ciudad de México y Cándido Canto Conrobert Ord. Civ. T. 190-2024-001, 1 Acdo.

René Rosales González vs. Roberto Mondragón Rodríguez Controv. Arrend. T. 783-2023-001 Cuad. Amp., 1 Acdo.

Retorno a la Esperanza, A.C. vs. Ángela Monarres Alvarado y Ricardo Iván Nanni Alvarado Ord. Civ. T. 266-2021-002, 1 Acdo., Ord. Civ. T. 266-2021-002 Cuad. Amp., 1 Acdo.

Ruíz Rivera Laura Esther vs. Gustavo Adolfo Frontini Cabrera y C. Director del Registro Público de la Propiedad y de Comercio de la Ciudad de México Ord. Civ. T. 65-2023-001 Cuad. Amp. 1, 1 Acdo., Ord. Civ. T. 65-2023-001, 1 Acdo.

Scotiabank Inverlat, S.A., Institución de Banca Múltiple Grupo Financiero Scotiabank Inverlat vs. Salomón Arellano Turincio Esp. Hip. T. 129-2017-004, 1 Acdo.

Unifin Credit S.A. de C.V. Sofom Enr vs. Promo Conceptos S.A. de C.V., Inmobiliaria Horus, S.A. de C.V., Rodrigo Prieto Sánchez y Octavio Eduardo Domínguez Cancino Prov. Prec. Civ. T. 56-2024-001 Cuad. Amp., 2 Acdos.

Vázquez González César Enrique vs. Joaquín Escandón y Registro Público de la Propiedad y de Comercio de la Ciudad de México Ord. Civ. T. 12-2024-001, 1 Acdo.

Villegas Cruz Francisco Javier vs. Reyes Valdez Victora y Loredo Reyes Pedro Ord. Civ. T. 29-2024-002 Cuad. Amp., 1 Acdo., Ord.

SOLO CONSULTA
SOLO CONSULTA
SOLO CONSULTA

Civ. T. 29-2024-001 Cuad. Amp., 1 Acdo.
Wall Bilboard S.A. de C.V. vs. Letelido S. C. Controv. Arrend. T. 559-2023-001 Expdllo., 1 Acdo.
Zamudio Olibas Juan Manuel vs. Seguros Afirme, S.A. de C.V. Afirme Grupo Financiero Ord. Civ. T. 668-2023-001, 1 Acdo.

SENTENCIAS

Álvarez Mora J. Jesús y Terrazas Plata Guadalupe Marcela vs. Amador Mosco Morales, su Sucesión por Conducto de su Albacea Rogaciano Mosco González y Al C. Director del Registro Público de la Propiedad y de Comercio de la Ciudad de México Ord. Civ. T. 121-2024-001, Sent. Pon. 3.
Benet Jean Marc vs. Emilio Antonio Fraga Hilaire Ejec. Merc. T. 79-2019-003, Sent. Pon. 2.
Consupago, S.A. de C.V. Sofom E. N. R. Actualmente Consupago, S.A. de C.V. Sociedad Financiera de Objeto Múltiple Entidad No Regulada vs. Servicios de Salud de Oaxaca y Sindicato de Trabajadores de la Secretaría de Salud Secc. 35 Ord. Merc. T. 69-2020-002, Sent. Pon. 3., Ord. Merc. T. 69-2020-003, Sent. Pon. 3.
Fondo Vertical 6, S.A. de C.V. vs. Cc. Arquitectos, S.A. de C.V. Ord. Merc. T. 44-2022-002, Sent. Pon. 3., Ord. Merc. T. 44-2022-003, Sent. Pon. 3.
Pedroza Jiménez Óscar vs. Jiménez Cervantes José Luis, Morales Álvarez Mohamed Samir, Arturo Luis Antonio Díaz Jiménez Titular de la Notaria Pública 46 de la Ciudad de México y/o Lic. Arturo Luis Antonio Díaz Jiménez Titular de la Notaria Pública Número 46 del Distrito Federal y/o Díaz Jiménez Arturo Luis Antonio Titular de la Notaria Pública 46 de la Ciudad de México y C. Director del Registro Público de la Propiedad y de Comercio de la Ciudad de México y/o Dirección General del Registro Público de la Propiedad y de Comercio Ord. Civ. T. 1018-2016-004, Sent. Pon. 3., Ord. Civ. T. 1018-2016-007, Sent. Pon. 3.
Registro Público de la Propiedad y de Comercio de la Ciudad de México vs. Registro Público de la Propiedad y de Comercio de la Ciudad de México y Cándido Canto Conrobert Ord. Civ. T. 190-2024-001, Sent. Pon. 1.
Rheem de México, S.A. de C.V. vs. Boreal Aire y Confort, S.A. de C.V. y Alejandra Mendivil Osorio Ejec. Merc. T. 531-2021-002, Sent. Pon. 2.
Sandoval Pérez Juan José (su Sucesión), Sandoval Juárez Azucena, Sandoval Juárez Juan José y Sandoval Pérez René vs. Flensa, S.A. de C.V., Concesionaria de Autopistas de Michoacán, S.A. de C.V. y Quálitas Compañía de Seguros, S.A. de C.V. Ord. Civ. T. 473-2016-009, Sent. Pon. 3.
Santoyo Molina Antonio vs. Banco Nacional de Obras y Servicios Públicos, S.N.C., Santoyo Ruíz Porfirio su Sucesión y C. Director del Registro Público de la Propiedad y de Comercio de la Ciudad de México Ord. Civ. T. 716-2023-001, Sent. Pon. 2.

LA SECRETARIA DE ACUERDOS
LIC. CLAUDIA ALONDRA ALCÁNTARA ISLAS

QUINTA SALA CIVIL

ACUERDOS DEL 5 DE ABRIL DEL 2024

A3g Ingeniería, S.A. de C.V. vs. Fonatur Infraestructura, S.A. de C.V. Ord. Civ. T. 734-2023-001 Cuad. Amp., 1 Acdo.
Alta Técnica en Mantenimiento Construcción y Acabados S.A. de C.V. vs. Instituto Mexicano del Seguro Social Ejecutivo Mercantil Oral Merc. T. 535-2023-001 Cuad. Amp. N, 3 Acdos.
Andrade Romero José Luis vs. Sandra Carreón Montes. Controv. Arrend. T. 204-2024-001, 1 Acdo.
Banco del Bajío, Institución de Banca Múltiple vs. Luis Octavio González Gasca y Otros. Esp. Hip. T. 392-2020-004, 1 Acdo. no Publ. del 4 de Abril., Esp. Hip. T. 392-2020-003, 1 Acdo. no Publ. del 4 de Abril.
Banco Mercantil del Norte S.A. Institución de Banca Múltiple Grupo Financiero Banorte vs. Karla Jaquelíne Gamboa García Esp. Hip. T. 463-2020-004 Cuad. Amp., 1 Acdo.
Banco Mercantil del Norte, S.A. Institución de Banca Múltiple Grupo Financiero Banorte vs. San Antonio Atlehuitzia Sociedad de Producción Rural de Responsabilidad Limitada y Otro. Esp. Hip. T. 265-2023-002, 1 Acdo.
Banco Santander México, S.A. Institución de Banca Múltiple, Grupo Financiero Santander México vs. José Antonio Viloria Reyes y Otro Esp. Hip. T. 212-2022-008 Cuad. Amp., 1 Acdo.
Bermúdez Galindo Luis Agustn vs. Rosenda Bajonero de Sandoval y Otro Ord. Civ. T. 836-2023-001 Cuad. Amp., 1 Acdo.
Casa del Actor I.A.P. Mario Moreno vs. Sindicato Obrero Industrial de la Asociación Nacional de Actores y Otros. Ord. Merc. T. 692-2008-020 Cuad. Amp., 1 Acdo.
Castillo Acosta Norma Amelia vs. Hilda Mata Pérez. Esp. Hip. T. 208-2024-001, 1 Acdo.
Cavalli Juan Manuel vs. Jorge Andrés Alvarado Paramo y Otro. Controv. Arrend. T. 30-2024-001 Cuad. Amp., 1 Acdo.
Chávez Gómez Fernando Luis vs. Sergio Chávez Gómez Ord. Civ. T. 38-2022-002 Cuad. Amp., 1 Acdo.
Columba López Iliana y Otro vs. 60 Mccm S.A. de C.V. Ord. Civ. T. 806-2023-001 Cuad. Amp., 1 Acdo.
Corral Fernández Ángel vs. Jaime Nava Mecalco y Otro Controv. Arrend. T. 340-2016-011 Cuad. Amp. A, 1 Acdo.
Cruz Méndez Domingo vs. Grupo Mexicano de Seguros, S.A. de C.V. Ord. Civ. T. 113-2024-002, 1 Acdo.
Darriba Ogando Elizabeth vs. Estación la Laguna S.A. de C.V. Ord. Merc. T. 27-2024-001 Cuad. Amp., 1 Acdo.
De Anda Fernández Pedro su Sucesión vs. Felipe Acosta Núñez. Ord. Civ. T. 596-2023-002, 1 Acdo., Ord. Civ. T. 596-2023-003, 1 Acdo.
Eibarra Salazar Eduardo vs. Grupo Mexicano de Seguros, S.A. de C.V. Ord. Civ. T. 209-2024-001, 1 Acdo.
Emgea, S.A. de C.V. vs. Comercializadora Antica, S de R. L. de C.V. y Otros Ord. Merc. T. 868-2022-006, 007 y 008 Cuad. Amp., 1 Acdo.
Erlux S.A. de C.V. vs. Tv Cable de Oriente, S.A. de C.V. Ord. Merc. T. 46-2021-002 Cuad. Amp., 1 Acdo.
Espinoza García Federico vs. Pioneros del Valle del Fuerte S.A. de C.V. Ord. Merc. T. 832-2015-002 Cuad. Amp., 1 Acdo.
Factoring Corporativo, S.A. de C.V. Sociedad Financiera de Objeto Múltiple E. R vs. Mariana Elena Gayosso Cepeda. Esp. Hip. T. 443-2021-006, 1 Acdo.
Financiera Bajío S.A. de C.V. Sofom, E. R vs. Polanco Hermanos S.A. de C.V. y Otro Ejec. Merc. T. 363-2021-003 Cuad. Amp. N, 1 Acdo.
Galeana Romero Martín vs. Artemia Yolanda Martínez González Ord. Civ. T. 52-2023-003 Cuad. Amp. N, 1 Acdo.
Gamero García Loreto Galileo vs. Marcial Torres Muñoz Ord. Civ. T. 181-2020-006 Cuad. Amp., 1 Acdo.
García Lozano José Alejandro vs. Ramos Lupertin Juana y Otro Ord. Civ. T. 584-2023-002 Cuad. Amp., 3 Acdos.
Grupo Alcione S.A. de C.V. vs. Grupo Iurancha S.A. de C.V. y Otro. Ejec. Merc. T. 698-2023-002 Cuad. Amp., 1 Acdo.
Grupo Industrial Polisol S.A. de C.V. vs. Dexprom México, S.A. de C.V. y Otro. Ord. Merc. T. 197-2022-004 Cuad. Amp. A, 1 Acdo.
Gustavo Da Costa Henrique vs. Instalación Profesional y Tecnologías del Centro Sociedad Anónima de Capital Variable Prov. Prec. Merc. T. 626-2023-001 Cuad. Amp., 1 Acdo.
Hernández Guzmán Cristóbal y Otro vs. Seguros Inbursa Sa Grupo Financiero Inbursa Ord. Civ. T. 8-2024-001 Cuad. Amp., 1 Acdo.
Hernández Martínez Bartolomé y Otros vs. Grupo Mexicano de Seguros, S.A. de C.V. Ord. Civ. T. 187-2021-003 y 004 Cuad. Amp. I, 1 Acdo.
Ibargüen del Toro Norma Angélica vs. Julio Luna Mozo Controv. Arrend. T. 46-2024-001 Cuad. Amp., 1 Acdo.
Inmobiliaria Taherose, S.A. de C.V. vs. Erik Iván Galicia Villanueva Esp. Hip. T. 987-2019-005 Cuad. Amp., 1 Acdo., Esp. Hip. T. 987-2019-007 Cuad. Amp. B, 1 Acdo.
Leal Rosas Mauricio y Otra vs. Operadora de Hospitales Ángeles, S.A. de C.V. y Otros Ord. Civ. T. 655-2022-001 Cuad. Amp. III, 1 Acdo.
Leonel de Cervantes Mondragón Deyanira Irma su Sucesión vs. Fernando Calderón Vega su Sucesión Esp. Hip. T. 418-2022-004, 1 Acdo.
López Palacios Martha Yolanda vs. Enrique Flores Sánchez y Otro Controv. Arrend. T. 66-2024-003, 004, 005 y 006 Cuad. Amp. I, 1 Acdo., Controv. Arrend. T. 66-2024-001, 1 Acdo., Controv. Arrend. T. 66-2024-002, 1 Acdo., Controv. Arrend. T. 66-2024-006, 2 Acdos.
Martínez Arias Rosa Loreto También Conocida como Martínez Arias de Ortíz Rosa Loreto vs. Manuel Rivera López. Ord. Civ. T. 205-2024-001, 1 Acdo.
Martínez Palacios Érika Francisca vs. Paseo Inter S.A. P. I. de C.V. Controv. Arrend. T. 166-2023-001 Cuad. Amp., 1 Acdo.
Martínez Velázquez Edna Lorena vs. Tiendas Chedraui, S.A. de C.V. y Otros. Ord. Civ. T. 167-2024-001, 1 Acdo.

SOLO CONSULTA
SOLO CONSULTA
SOLO CONSULTA

Méndez Álvarez María de Luordes su Sucesión vs. Luordes Alejandra Pinzón Baños Ord. Civ. T. 5-2024-001 Cuad. Amp., 1 Acdo.
Nieves Figueroa Guadalupe Alicia y Otro vs. Noemí Solís Domínguez. Ord. Civ. T. 920-2018-003, 1 Acdo.
Olvera Fonseca Narciso Mauricio vs. Tfquastart Aluminio y Vidrio Sociedad Anónima de Capital Variable, y Otros Ejec. Gar. Prenda Jud. Merc. T. 824-2023-001 y 002 Cuad. Amp., 1 Acdo.
Pérez Martínez Lázaro y Otro vs. Seguros Afirme, S.A. de C.V. Afirme Grupo Financiero. Ord. Civ. T. 206-2024-001, 1 Acdo.
Pollet Medina Veitia Melanie y Otro vs. Fideicomiso de Garantía Administración y Fuente de Pago Identificado Con el Número F/0224. Ord. Civ. T. 68-2022-003, 1 Acdo.
Procesos y Sistemas Administrativos y de Capital Humano, S. C vs. Evolution Proces, S.A. de C.V. Ord. Civ. T. 876-2023-001, 1 Acdo.
Reséndiz Reséndiz Benedicto vs. Valeo Sistemas Electrónicos, S.A. de C.V. Oral Civ. T. 632-2023-001 Cuad. Amp., 2 Acdos.
Rivero Aparicio Pedro vs. Alberto Rivero García y Otros. Ord. Civ. T. 207-2024-001, 1 Acdo.
Rodríguez Pérez Crista Leticia vs. Banco Mercantil del Norte S.A. Institución de Banca Multilple Grupo Financiero Banorte Ord. Civ. T. 726-2019-005 Cuad. Amp., 1 Acdo.
Román Estrada Elizabeth vs. Labrihinos S.A. de C.V. Ord. Civ. T. 820-2022-002 Cuad. Amp., 1 Acdo.
Sámano Ulloa Francisco Javier y Otros vs. Etn Turistar Lujo S.A. de C.V. y Otro Ord. Civ. T. 401-2016-005 Cuad. Amp., 1 Acdo.
Suárez y Varas Manuel Antonio vs. José Pablo González Mendoza Controv. Arrend. T. 78-2023-003 Cuad. Amp., 1 Acdo.
Tapia Garduño Alberto y Otro vs. Julio Samuel Reséndiz Flores Quien Indistintamente Utiliza el Nombre de Julio Reséndiz Flores y Otros. Ord. Civ. T. 429-2023-002, 1 Acdo.
Trefo Cervantes Saavedra S.A. de C.V. vs. Izamco S.A. de C.V. Controv. Arrend. T. 611-2023-003 Cuad. Amp., 1 Acdo.

SENTENCIAS

De Anda Fernández Pedro su Sucesión vs. Felipe Acosta Núñez. Ord. Civ. T. 596-2023-002, Sent. Pon. 2., Ord. Civ. T. 596-2023-003, Sent. Pon. 2.
HSBC México, S.A. Institución de Banca Múltiple Grupo Financiero HSBC vs. Consultoría y Laboratorios Ambientales, S.A. de C.V. y Otro. Prov. Prec. Merc. T. 387-2023-001, Sent. Pon. 1. no Publ. del 4 de Abril.
Inmobiliaria Cigüeña, S.A. de C.V. vs. Hospital Medex Roma, S.A. de C.V. Ord. Civ. T. 870-2023-004, Sent. Pon. 2.
Maqueo Gómez José Mario vs. Eduardo Aboumrad Allegre. Ejec. Merc. T. 168-2018-003, Sent. Pon. 3.
Recamier y Montes Julieta vs. Virginia Verónica Domínguez Flores y Otro. Controv. Arrend. T. 158-2024-001, Sent. Pon. 3.

LA SECRETARIA DE ACUERDOS
LIC. ZAYDA MARINA SALDIERNA SEVILLA

SEXTA SALA CIVIL

ACUERDOS DEL 5 DE ABRIL DEL 2024

Baños Hernández Karina Lizbeth vs. García Herrero Esteban y Otros Ord. Civ. T. 428-2023-001 Cuad. Amp., 1 Acdo.
Bridgestone de México S.A. de C.V. vs. María Estela Barriga Nuã'Ez, Jesús Enrique Acevedo Barriga, Jenrab de México S de R.L. de C.V. Esp. Hip. T. 50-2023-006 Expdllo., 1 Acdo.
Butrón Barrera Laura María y Otra vs. Guerrero Alcantara Carmen Ord. Civ. T. 100-2024-001 Cuad. Amp., 1 Acdo.
Díaz de León Olivares Francisco Javier vs. Iluminación y Suministros Eléctricos, S.A. de C.V. y Otros Ord. Civ. T. 119-2022-001 Cuad. Amp., 1 Acdo.
Gómez Barnola Miguel Ángel vs. Inmuebles Abel, S.A. de C.V. y Otros Ord. Merc. T. 1564-2018-004 Cuad. Amp., 1 Acdo.
Gómez Medina Jesús su Sucesión vs. Arnau Vilella Ramona y Otros Ord. Civ. T. 498-2019-007 Cuad. Amp., 1 Acdo., Ord. Civ. T. 498-2019-009, 1 Acdo. en Q. 9.
Grupo Inmobiliario y Constructor Calif, S.A. de C.V. vs. Instituto de Seguridad y Servicios Sociales de Los Trabajadores del Estado Ord. Civ. T. 2075-2004-001 Cuad. Amp., 2 Acdos.
Grupo Vididama, S.A. de C.V. vs. Condominio Plaza Condesa, S.A. de C.V. y Otro Ord. Civ. T. 398-2021-007 Cuad. Amp., 1 Acdo., Ord. Civ. T. 398-2021-008 Cuad. Amp., 1 Acdo.
Ingenio Tala, S.A. de C.V. vs. Ingenio de Puga, S.A. de C.V. y Otros Ord. Merc. T. 203-2024-001, 1 Acdo., Ord. Merc. T. 203-2024-002, 1 Acdo.
Martínez Maciel de Pérez Cuéllar Margarita vs. Tintorerías, R. B. S.A. de C.V. y Otros. Controv. Arrend. T. 331-2022-003, 1 Acdo.
Mijares Morán José Manuel vs. Emi Music México, S.A. de C.V. Ord. Merc. T. 1100-2017-002, 5 Acdos.
Piña Tomás Cecilia vs. Veiga Ortega Lilia. Controv. Arrend. T. 231-2024-001, 1 Acdo.
Rbb Providencia, S.A. de C.V. vs. Comercializadora Petrolera del Golfo, S.A. de C.V. y Otros Ejec. Merc. T. 551-2023-001 Cuad. Amp., 1 Acdo.
Servicio Sujuxi, S.A. de C.V. vs. Shell México, S.A. de C.V. Ord. Merc. T. 796-2022-002, 1 Acdo.

SENTENCIAS

Alianza Minerometalurgia Internacional, S.A. de C.V. vs. Ancira Elizondo Alonso y Otros Ord. Civ. T. 69-2022-003, Sent. Pon. 3., Ord. Civ. T. 69-2022-001, Sent. Pon. 3.
Banco Santander México, S.A., Institución de Banca Múltiple Grupo Financiero Santander México vs. Soluciones Estratégicas York, S.A. de C.V. y Otros. Prov. Prec. Oral Merc. T. 434-2023-003, Sent. Pon. 3.
Baradon Capon Rubén Jaime y Janski Percal Gary vs. María del Carmen Mateos Calera, Blanca Carlota Mateos Calera, Luis Alberto Mateos Calera, José Arturo Mateos Calera, Jesús Alfonso Mateos Calera su Sucesión. Ord. Civ. T. 83-2023-002, Sent. Pon. 3.
Corrales Torres Juan vs. Reyes Díaz Rogelio. Ord. Merc. T. 172-2024-001, Sent. Pon. 2.
Dinero para Crecer Sociedad Anónima de Capital Variable, Sociedad Financiera de Objeto Múltiple, Entidad No Regulada vs. Cherem Amkie José. Esp. Hip. T. 59-2024-003, Sent. Pon. 2.
Fernández Aguilar Félix vs. Ortíz de Jesús Maura y Otros Ord. Civ. T. 186-2024-001, Sent. Pon. 3.
García Coral José Alberto vs. Marcos Sethón Ramón y Otros Ord. Merc. T. 2094-2019, Sent. Pon. 2.
García Hernández María Elena vs. Félix García Francisco Javier. Controv. Arrend. T. 115-2024-001, Sent. Pon. 3.
Garcimax, S.A. de C.V. vs. Fianzas Asecam, S.A. Esp. Fian. T. 4-2023-001, Sent. Pon. 3., Esp. Fian. T. 4-2023-002, Sent. Pon. 3., Esp. Fian. T. 4-2023-003, Sent. Pon. 3., Ejec. Merc. T. 4-2023-004, Sent. Pon. 3.
Garibay Arellano Víctor en Representación de su Menor Hijo Garibay Camacho Logan Gael vs. Secretaría de Salud de la Ciudad de México. Ord. Civ. T. 155-2024-001, Sent. Pon. 3.
Rosas Estrada Lucía vs. Arguinzoniz Castillo Antonio. Ejec. Merc. T. 194-2024-001, Sent. Pon. 3.
Tu Casa Express, S.A. de C.V. vs. Gutiérrez García Fernando Antonio. Esp. Hip. T. 611-2023-001, Sent. Pon. 3.

EL SECRETARIO DE ACUERDOS
LIC. ESTEBAN MISAEL SALINAS RAMÍREZ

SÉPTIMA SALA CIVIL

ACUERDOS DEL 5 DE ABRIL DEL 2024

Aragón Caballero Miguel Ángel vs. Paulo Lagunes Díaz, la Sucesión a Bienes de Otilio Soto Rodríguez y el C. Director del Registro Público de la Propiedad y del Comercio Ord. Civ. T. 1327-2022-002, 1 Acdo. no Publ. del 3 de Abril.
Arévalo López Gabriel Zenón y Barriga Santoyo María Domitila vs. Librado López Castellanos Ord. Civ. T. 1439-2023 Cuad. Amp. II, 1 Acdo.
Azul Concretos y Premezclados, S.A. de C.V. vs. Constructora y Edificadora 2013, S.A. de C.V. y Muñoz González Juan Antonio Ejec. Merc. T. 47-2021-002 Cuad. Amp., 1 Acdo.
Banco Actinver, S.A. Institución de Banca Múltiple Grupo Financiero Actinver como Fiduciario en el Fideicomiso Irrevocable F/1401 vs. Proveedora de Alimentos Jijo del Maíz, S. de R. L. de C.V. y Silvia Eyzaguirre Ordóñez Controv. Arrend. T. 82-2024 Cuad. Amp., 1 Acdo. no Publ. del 2 de Abril.
Banco Actinver, S.A. Institución de Banca Múltiple, Grupo Financiero Actinver, Unicamente en su Carácter de Fiduciario en el Fideicomiso Irrevocable de Administración y Fuente de Pago Identificado Con el Número 3695 vs. Sofiemi, S.A. de C.V. Esp. Hip. T. 962-2023 Cuad. Amp., 1 Acdo.
Banco Mercantil del Norte, S.A. Institución de Banca Múltiple, Grupo Financiero Banorte vs. Arsenio Filigrana Suárez Esp. Hip. T. 526-2022-002 Cuad. Amp., 1 Acdo.

SOLO CONSULTA
SOLO CONSULTA
SOLO CONSULTA

Banco Santander México, S.A., Institución de Banca Múltiple, Grupo Financiero Santander México vs. Ramos Rico Esther Leticia Esp. Hip. T. 83-2024 Cuad. Amp., 1 Acdo. no Publ. del 2 de Abril.

Bufete de Mantenimiento Predictivo e Ingeniería, S.A. de C.V. vs. Banco Nacional de México, S.A. Integrante del Grupo Financiero Banamex, Mda24, S.A. P. I. de C.V., Representaciones y Distribuciones Evya, S.A. de C.V. Posteriormente Representaciones y Distribuciones Evya, S.A. P. I. de C.V. hoy Avalon Marine, S.A. P. I. de C.V., Grupo Evya, S.A. P. I. de C.V., Estudios y Servicios Ecológicos y Ambientales de Tabasco, S.A. P. I. de C.V., Inmobiliaria Caribeña, S.A. de C.V., Bufete de Mantenimiento Predictivo Industrial, S.A. de C.V., Grupo Inmobiliario Caribeña, S.A. de C.V., Proveedores Casa, S.A. de C.V., Distribuciones Especializadas del Sureste Cam, S.A. de C.V., Distribuciones Especializadas Argo, S.A. de C.V. y Francisco Javier Camargo Salinas Ord. Civ. T. 1736-2023, 1 Acdo.

Caro Iturrios Miguel Ángel vs. Servicio Panamericano de Protección, S.A. de C.V. Ord. Merc. T. 976-2020-003, 1 Acdo.

Castillo Sánchez Juana vs. Jesús Mario Cárdenas Godínez Ord. Civ. T. 1539-2023 Cuad. Amp. I, 1 Acdo.

Coordinadora Nacional de Mujeres por Una Vivienda Digna y Equidad de Genero, A.C. vs. Sergio Alejandro Hurtado Álvarez su Sucesión Ord. Civ. T. 891-2018-001, 1 Acdo.

Dubost Rivera Beatriz Ofelia su Sucesión vs. Juan Carlos Peláez Piedrahita Ord. Civ. T. 1693-2023 Cuad. Amp., 1 Acdo.

Enrique Aparicio Bahena vs. Asociación Cultural Gran Logia Valle de México, A.C. y Asociación Libertad y Progreso A.C. Ord. Civ. T. 999-2023 Expdllo., 2 Acdos.

García Alvarado Ignacio vs. Alan Ariel Ruíz García Ord. Civ. T. 1849-2023 Cuad. Amp., 1 Acdo.

García González Jorge Andrés vs. Vera Rubio Sofía Esp. Hip. T. 584-2022-001 Cuad. Amp., 1 Acdo.

Gómez Salas Marcelino y Muñiz López Verónica vs. Seguros Afirme, S.A. de C.V. Afirme Grupo Financiero Ord. Civ. T. 288-2022-004 Cuad. Amp., 1 Acdo., Ord. Civ. T. 835-2023, 1 Acdo.

González Velázquez Nicolás José vs. Grupo Mexicano de Seguros, S.A. de C.V. Ord. Civ. T. 28-2022-002 Cuad. Amp., 1 Acdo., Ord. Civ. T. 28-2022-002 Cuad. Amp. II, 1 Acdo.

Healthcare Business And Computer Technology, S.A. de C.V. vs. Sanatorio y Servicios Médicos Obregón, S.A. de C.V. y Antonio Hernández Bastida Ord. Civ. T. 903-2022-001, 1 Acdo.

Hernández Casas Concepción vs. Arreola Meza Erik en su Calidad de Arrendatario Arreola Martínez Jorge Controv. Arrend. T. 671-2021-003, 1 Acdo.

Hernández Zavala Margarita vs. Zurich Santander Seguros México, S.A. y Santander Hipotecario, S.A. de C.V. S. O. F. O. M., E. R. hoy su Cesionario Enrique Villaseñor Navarro Ord. Merc. T. 838-2019-003, 1 Acdo.

Inmobiliaria Olmar, S.A. vs. Alberto Chávez Rodríguez Ord. Civ. T. 616-2023 Cuad. Amp. II, 1 Acdo.

López Martínez Tomás Macedonio vs. Grupo Mexicano de Seguros, S.A. de C.V. Ord. Civ. T. 569-2022-002 Cuad. Amp. II, 1 Acdo.

Manufacturera de Papel Bidasoa, S.A. de C.V. vs. Trans Unión de México, S.A. Sociedad de Información Crediticia Dun & Bradstreet S.A. Sociedad de Información Crediticia y Ficrea, S.A. de C.V. S. F. P. Ord. Merc. T. 1381-2023 Cuad. Amp., 1 Acdo.

Mimiaga Torres Hector vs. Autobuses Estrella Blanca, S.A. de C.V. y Otros Ord. Civ. T. 898-2021 Cuad. Amp. III, 2 Acdos.

Nájera Imperial Ana Isabel y Juan Antonio Nájera Imperial vs. Elvira Danieli Ponce y Juan Nájera Castañeda O. J. Juan Nájera Castañeda su Sucesión Ord. Civ. T. 902-2023 Cuad. Amp., 1 Acdo.

Operadora de Unicentros y Locales Comerciales, S.A. de C.V. vs. Job Méndez Antonio Controv. Arrend. T. 57-2024 Cuad. Amp. II, 1 Acdo. no Publ. del 2 de Abril.

Puga Aguilar Artemio Omar vs. Palma Ramos David y C. Director del Registro Público de la Propiedad y de Comercio de la Ciudad de México Ord. Civ. T. 1792-2023 Cuad. Amp., 1 Acdo.

Rivas Chávez Ignacio vs. Rubén Zavala Vargas Controv. Arrend. T. 470-2024, 1 Acdo., Controv. Arrend. T. 474-2024, 1 Acdo.

Rodríguez Nava Santiago vs. Negrin Pérez Miriam Concepción, Chávez Martínez María Guadalupe y Operadora de Hospitales Ángeles, S.A. de C.V. Ord. Civ. T. 1644-2023-001 Cuad. Amp., 1 Acdo.

Sáenz Hirschfeld Marcela Alejandra vs. Tu Casa Express, S.A. de C.V., BBVA México, S.A. Institución de Banca Múltiple, Grupo Financiero BBVA México (Antes BBVA Bancomer, S.A., Institución de Banca Múltiple, Grupo Financiero BBVA Bancomer) Ord. Civ. T. 1196-2023 Cuad. Amp., 1 Acdo.

Salazar Ramírez Zulema vs. Ismael Bujdud Sarmiento Esp. Hip. T. 1117-2021 Cuad. Amp. II, 1 Acdo.

Scotiabank Inverlat, S.A. Institución de Banca Múltiple Grupo Financiero vs. Don Pepe Coffee, S.A. de C.V. y Therior Alanís Gabriela María Esp. Hip. T. 1002-2019-001, 2 Acdos.

Servicio de Administración y Enajenación de Bienes Sae Actualmente Instituto para Devolver Al Pueblo Lo Robado Indep vs. Paniagua Luna Ramón Ramiro y Camarillo Méndez Rubén Ejec. Merc. T. 27-2024, 1 Acdo.

Sólida Administradora de Portafolios, S.A. de C.V. Sofom E. R. Grupo Financiero Banorte, antes Fincasa Hipotecaria S.A. de C.V. Sofom E. R., Ixe Grupo Financiero (Antes Denominado Fincasa Hipotecaria, S.A. de C.V., Sociedad Financiera de Objeto Limitado) vs. Promotora Loto, S.A. de C.V., José Joaquín López Montes y Díaz También Conocido como José Joaquín López Montes Esp. Hip. T. 765-2014-010 Cuad. Amp., 1 Acdo.

Téllez Benitez María Virginia y Téllez Benitez Obdulia vs. Distribuidora Tevar, S.A. de C.V. Ord. Civ. T. 1163-2023-002 Cuad. Amp., 1 Acdo.

Velázquez Lerma Roberto Valentín vs. C & G Marketing Group, S.A. de C.V. y Ricardo Benet Arredondo su Sucesión Ord. Civ. T. 1780-2018-002, 1 Acdo., Ord. Civ. T. 1780-2018-003, 1 Acdo., Ord. Civ. T. 1780-2018-004, 1 Acdo.

Zúñiga Conde Javier Enrique vs. Yamilet del Valle Yépez Arévalo Ord. Civ. T. 154-2024 Cuad. Amp., 1 Acdo. no Publ. del 2 de Abril.

SENTENCIAS

Antonio Juan Marcos Issa y Otros vs. Grupo Industrial Durandco, S.A. de C.V. y Otros Ord. Merc. T. 16-2022-002, Sent. Pon. 1.

Cedillo Ortiz Paola y Erick Israel Cisneros Jiménez vs. Guillermina Fuentes Díaz su Sucesión Ord. Civ. T. 1213-2023-003, Sent. Pon. 3., Ord. Civ. T. 1213-2023-004, Sent. Pon. 3.

Cervantes Caballero Edgar Antonio vs. Grupo Desarrollador Inmobiliario Kualli, S.A. de C.V. e Hipotecaria su Casita, S.A. de C.V. Sofom. E. N. R. antes Hipotecaria su Casita, S.A. de C.V. Sofol Ord. Civ. T. 201-2024, Sent. Pon. 3.

García Hernández Gabriel y Tapia Padilla Celia vs. Seguros Banorte, S.A. de C.V. Ord. Civ. T. 431-2024, Sent. Pon. 3.

Mexarrend, S.A. P. I. de C.V. vs. Conexis de México, S.A. de C.V. y Javier Allan Lozada Neyra Ejec. Merc. T. 390-2024, Sent. Pon. 3.

Security Instruments, S.A. de C.V. vs. Palacio de Hierro, S.A. de C.V. Ord. Merc. T. 1762-2023, Sent. Pon. 1.

EL SECRETARIO DE ACUERDOS
LIC. JONATHAN MOISÉS ORTIZ RAMÍREZ

OCTAVA SALA CIVIL

ACUERDOS DEL 5 DE ABRIL DEL 2024

Alban Vanderpol Alfred vs. Reyes Duarte Miguel Ángel, Orozco Rivera Jorge y Abc Real State, S.A. de C.V. Esp. Hip. T. 1259-2023, 1 Acdo. en Cuad. Amp.

Ambriz Salinas María del Carmen vs. Ruíz Chavarría Jorge Luis y Navarro Sánchez Carmen Controv. Arrend. T. 347-2024, 1 Acdo.

Ángeles Romero Fernando vs. Llantimarcas, S.A. de C.V. Controv. Arrend. T. 580-2023, 1 Acdo. en Cuad. Amp.

Badin Cherit José Gerardo vs. María Altagracia Ramírez Arroyo y Director del Registro Público de la Propiedad y de Comercio de la Ciudad de México Ord. Civ. T. 201-2024, 1 Acdo., Ord. Civ. T. 210-2024, 2 Acdos.

Banco Actinver Sa Institución de Banca Múltiple Grupo Financiero Actinver como Fiduciario en el Fideicomiso 14016 vs. Delia Quevedo Pérez y Elizabeth Meyran Quevedo Controv. Arrend. T. 1416-2023, 1 Acdo.

Banco Santander México Sa Institución de Banca Múltiple Grupo Financiero Santander México vs. Internacional Química de Cobre S.A. de Cv, Juan Manuel Ramírez González y Juan Manuel Ramírez Muro Ejec. Merc. T. 1391-2023, 1 Acdo.

Banco Santander México, S.A., Institución de Banca Múltiple, Grupo Financiero Santander México vs. Macoisa Infraestructura, S.A. de C.V. ; Miguel Ángel Olmos Licóna y Daniela Hernández Leyva Prov. Prec. Merc. T. 1232-2023, 1 Acdo. en Cuad. Amp.

Bancoppel, S.A., Institución de Banca Múltiple vs. José Brito Sánchez, Dipoint de México, S.A. de C.V. ; Revolución Juvenil, S.A. de C.V. ; Brisa Jeans, S.A. de C.V. y Mexbrisa S.A. de C.V. Ejec. Merc. T. 995-2023, 1 Acdo.

SOLO CONSULTA
SOLO CONSULTA
SOLO CONSULTA

BBVA Bancomer, S.A., Institución de Banca Múltiple, Grupo Financiero BBVA Bancomer hoy BBVA México, S.A., Institución de Banca Múltiple, Grupo Financiero BBVA México vs. Refrigeración Ojeda, S.A. de C.V., Arrendadora Luiso, S.A. de C.V., Edel de Jesús Ojeda Santana y Malpic S.A. de C.V. Ejec. Merc. T. 225-2024, 1 Acdo.

Calvillo Zamudio Rosa María vs. Iván Pérez Ramírez Ord. Civ. T. 1296-2023, 1 Acdo. en Cuad. Amp.

Capico Distribución S.A. de C.V. vs. Uribe Pérez María Elena Ejec. Merc. T. 671-2023, 1 Acdo. en Cuad. Amp.

Cedeño Hernández Renata Adriana vs. María Guadalupe Diana Cedeño Hernández Ord. Civ. T. 221-2024, 1 Acdo., Ord. Civ. T. 432-2024, 1 Acdo.

Celca Vinos y Licores, S.A. de C.V. vs. Nadia Fernanda Cardiel Cruz Controv. Arrend. T. 255-2024, 1 Acdo.

Chan Cupul Marbella y en Representación de Sus Menores Zeidy Mareli, Naybi Monserrat, Melisa Jazmín, Jair Eduardo y Melany Cristal vs. Axa Seguros S.A. de C.V. Ord. Civ. T. 750-2021, 1 Acdo. en Cuad. Amp.

Cuéllar, Aguilar, Morlett, Isla y Abogados, S. C vs. Juan Carlos Gazca Castro. Prov. Prec. Merc. T. 664-2023, 1 Acdo. en Cuad. Amp.

Cuevas Castañeda Samuel y Lucero Olguín Martínez por su Propio Derecho y en Representación de Los Niños D. C. O. y S. C. O. vs. Grupo Mexicano de Seguros S.A. de C.V. Ord. Civ. T. 1300-2023, 1 Acdo. en Cuad. Amp.

Envases Pet de Tehuacan S.A. de C.V. vs. Compañía Cerillera la Central S.A. de C.V. Ord. Merc. T. 786-2023, 1 Acdo. en Cuad. Amp.

Escudero Pinedo Raúl Lorenzo vs. Gabriela Rosario López Herrera Ord. Civ. T. 186-2024, 1 Acdo.

Flores Narciso Eva vs. Víctor Manuel López López Controv. Arrend. T. 121-2024, 1 Acdo. en Cuad. Amp.

García Ramos Ángel vs. Grupo Mexicano de Seguros S.A. de C.V. Ord. Civ. T. 1281-2023, 1 Acdo. en Cuad. Amp.

Hernández Jaramillo Felisa vs. Seguros Inbursa Sa Grupo Financiero Inbursa Ord. Civ. T. 351-2024, 1 Acdo.

Herrera Carrada Aquitania vs. Guadalupe Jiménez Hernández Ord. Civ. T. 355-2024, 1 Acdo.

Immobi Activos, S.A. de C.V. vs. García Reyes María de Jesús de Los Angeles, Archundia Ubando Raquel, su Sucesión También Conocida como Archundia Ubando María Raquel, su Sucesión También Conocida como Archundia Ubanco Raquel, su Sucesión, José Pablo Luis Ubando Covarrubias También Conocido como Luis Ubando Covarrubias, su Sucesión y Director del Registro Público de la Propiedad y de Comercio de la Ciudad de México. Ord. Civ. T. 1091-2023-001, 1 Acdo.

Inmobiliaria Inventa S.A. de C.V. vs. Palm & Betancourt Courier y Transporte S.A. de Cv, Douglas Coromoto Palm Malpica y Malagro Teresita Betancourt de Palm Controv. Arrend. T. 916-2023, 1 Acdo. en Cuad. Amp.

Islas Nava César Antonio vs. Celis Díaz Ricardo su Sucesión, Ricardo Celis Gutiérrez y Alejandro Celis Gutiérrez Ord. Civ. T. 1417-2023, 2 Acdos. en Cuad. Amp.

Jagrevi, S.A. de C.V. vs. Luis Saturno Chiu y Jesús Arturo Elizondo Márquez Proced. Judicial de Ejecc. de Garantía Otorgada Mediante Prenda Sin Transmisión de Pos. Merc. T. 80-2024, 1 Acdo. en Cuad. Amp. no Publ. del 5 de Abril.

Lara Montes Fernando Jaime y María Teresa Montoya y Camargo vs. Gabriela Hernández Gallegos Ord. Civ. T. 202-2024-001, 1 Acdo.

León Mancilla Benjamín Herminio vs. Enrique Alfonso Guerra Guerrero Esp. Hip. T. 516-2023, 1 Acdo. en Cuad. Amp.

López Hernández Dulce Anainn y Morales Puebla Amaury Ituriel vs. Brayan Grez Arteaga y Qualitas Compañía de Seguros S.A. de C.V. Ord. Civ. T. 1226-2023, 1 Acdo. en Cuad. Amp., Ord. Civ. T. 1226-2023, 1 Acdo.

Martínez Méndez Acacia María de la Concepción vs. Christopher Saravia Merino y María de Lourdes Sánchez Ramírez Controv. Arrend. T. 376-2024, 1 Acdo., Controv. Arrend. T. 376-2024-001, 1 Acdo.

Martínez Menéndez Acacia María de la Concepción vs. Christopher Saravia Merino y María de Lourdes Sánchez Ramírez Controv. Arrend. T. 117-2024, 2 Acdos., Controv. Arrend. T. 117-2024-001, 1 Acdo.

Mexlam Conceptos S.A. de C.V. vs. Promotora Atardeceres del Pacifico S. de R. L. de C.V. Prov. Prec. Civ. T. 950-2023, 1 Acdo. en Cuad. Amp.

Mujica Mujica Macrina vs. González Bautista Pablo Ord. Civ. T. 198-2024, 1 Acdo.

Ochoa Landeros Vicente vs. Cibanco, S.A. Institución de Banca Múltiple, como Fusionante de The Bank Of New York Mellon, S.A. Institución de Banca Múltiple, Hipotecaria su Casita, Sociedad Anónima de Capital Variable, Sociedad Financiera de Objeto Múltiple Entidad No Regulada en Quiebra, Adjudicaciones Estrella Sociedad Anónima de Capital Variable, Comercializadora y Constructora de Golf, S.A. de C.V., Licenciado Manuel Enrique Oliveros Lara Notario Público Número 100 de la Ciudad de México, Instituto de la Función Registral del Estado de México Oficina Registral de Naucalpan, Dulce María Zamora Tafolla y Banco Multiva, S.A. Institución de Banca Múltiple Grupo Financiero Multiva, División Fiduciaria Ord. Civ. T. 208-2024, 1 Acdo.

Oropeza Villavicencio Eduardo Adolfo vs. Sergio Gilberto Peña Cruz Controv. Arrend. T. 945-2023, 1 Acdo. en Cuad. Amp.

Pastor Repizo Enrique vs. Erick Pérez Torres, José de Jesús Pérez Silva y Alma Rosa Torres Molinet Esp. Hip. T. 76-2024, 1 Acdo. en Cuad. Amp.

Peralta Luengas Rodrigo Anacarsis vs. Inmobiliaria Lm y 3p S.A. de C.V., Credix Gs Sociedad Anónima de Capital Variable Sociedad Financiera de Objeto Múltiple Entidad No Regulada, Tomogi Sociedad Anónima Promotora de Inversión Sociedad Financiera de Objeto Múltiple Entidad No Reguladas, Jeneal América S.A. de C.V., Americafin S.A. de C.V. Sofom E. N. R. Ord. Merc. T. 118-2022, 1 Acdo. en Expdllo.

Ramos Ramos Getsemani vs. Ramírez López Alejandra. Ord. Civ. T. 30-2024, 2 Acdos. en Cuad. Amp.

Recuperación de Comercio Interior S. de R. L. de C.V. vs. Campa Hernández Sandra Luz; Reséndiz Chávez Salvador Esp. Hip. T. 487-2022, 1 Acdo. en Cuad. Amp.

Regueiro Urquiola Lourdes vs. Raquel Salame Raffoul y Miguel Turquie Tache Controv. Arrend. T. 972-2023, 1 Acdo. en Cuad. Amp., Controv. Arrend. T. 972-2023-001, 1 Acdo. en Cuad. Amp.

Rivera García Aarón y Vargas González María de Lourdes vs. Consuelo Carmen Pérez Flores y Guillermo David Pérez Flores Ord. Civ. T. 101-2024, 1 Acdo. en Cuad. Amp.

Ruíz Toral Octavio vs. José Ricart Sala Quien También Se Identifica como José Ricart Salas O. como José Recart Sala y Director del Registro Público de la Propiedad y de Comercio de la Ciudad de México Ord. Civ. T. 305-2024, 1 Acdo.

Salinas y Asociados Abogados S. C vs. Anaya Gutiérrez Pedro Antonio Ejec. Merc. T. 835-2023, 2 Acdos. en Expdllo.

Santiago Inmuebles, S.A. de C.V. vs. Banca Mifel, Sociedad Anónima, Institución de Banca Múltiple, Grupo Financiero Mifel, División Fiduciaria, como Fiduciaria del Fideicomiso 1186/2010 y Metropoli M2, S.A. de C.V. Prov. Prec. Civ. T. 304-2024, 1 Acdo.

Servicios Chandara S.A. de C.V. vs. Derimex S.A. de Cv, Francisco Castillo, Quien También Acostumbra Utilizar el Nombre Francisco Daniel Castillo Morales Ejec. Merc. T. 1467-2022, 1 Acdo. en Cuad. Amp.

Soto Ramírez Paulina vs. Unidad Quirurgica Montegober, S.A. de C.V. y Gustavo Zamitiz Bonilla Zavala Ord. Civ. T. 188-2019, 3 Acdos., Ord. Civ. T. 188-2019-001, 1 Acdo.

Torner y Pérez Juan Carlos Rafael su Suc. y Cuevas Galván Luis Antonio vs. Amalia Gerónimo Velázquez, Juan Carlos Canul Martínez, Jorge Ermilo Quijano Puerto y Luis Enrique Fierro Sosa Notario Público Suplente Nuemero 6 del Estado de Quintana Roo Esp. Hip. T. 331-2022, 1 Acdo. en Cuad. Amp.

Unifin Financiera S.A. B. de C.V. antes Unifin Financiera S.A. B. de C.V. S. O. F. O. M., E. N. R vs. Mb Consulting Services S.A. de C.V., Miguel Ángel Martínez Bello y Am Edificaciones y Construcciones, S.A. de C.V. Ord. Merc. T. 382-2024, 1 Acdo.

Valleco S.A. de C.V. vs. Díasa Internacional S.A. de C.V. y José Luis Villar Arguero. Controv. Arrend. T. 219-2024, 1 Acdo.

W P México S.A. de C.V. vs. Hdi Seguros S.A. de C.V. Ord. Merc. T. 1071-2022, 1 Acdo. en Cuad. Amp.

SENTENCIAS

Banco Santander México Sociedad Anónima Institución de Banca Múltiple Grupo Financiero Santander México vs. Jesús Guillermo Anaya Cortés Esp. Hip. T. 1200-2023, Sent. Pon. 3.

Becerril Torres Luis vs. Luis Miguel Peregrina García Salmomes y Rubén Morales Prieto Ord. Civ. T. 253-2024, Sent. Pon. 1.

Carmen Espinoza Romero y/o Carmelo Espinoza Romero y/o Carmelo Espinoza y/o Espinoza Romero E. Carmelo y/o Espinoza Romero Carmelo Edmundo y/o Carmen Espinoza R. y/o J. Carmen Espinoza Romero y/o Carmelo Espinoza R. y/o Carmelo

SOLO CONSULTA
SOLO CONSULTA
SOLO CONSULTA

Espinosa Romero y/o Carmen Espinosa Romero, su Sucesión y Ma. Cruz Salinas Estrada vs. Habitat y Vivienda Urbana S.A. de C.V. Ord. Civ. T. 261-2024, Sent. Pon. 3.
Control Atmosférico de México S.A. de C.V. vs. Inmobiliaria Riestra S.A. de C.V. Controv. Arrend. T. 844-2023, Sent. Pon. 3.
Escobar de Lara Leticia y Carlos Grajales Contreras vs. Grupo Mexicano de Seguros S.A. de C.V. Ord. Civ. T. 293-2024, Sent. Pon. 1.
Gutiérrez Arreguín Marcela vs. Banco Nacional de México S.A. Integrante del Grupo Financiero Banamex Ord. Civ. T. 298-2024, Sent. Pon. 1.
Herrera Carrada Aquitania vs. Guadalupe Jiménez Hernández Ord. Civ. T. 355-2024, Sent. Pon. 2.
Mondragón Ruíz Onésimo, su Sucesión vs. María Elena Navarrete Jasso Ord. Civ. T. 1069-2023, Sent. Pon. 2.

LA SECRETARIA DE ACUERDOS
LIC. ROSA MARÍA MONTALVO MONTERO

NOVENA SALA CIVIL

ACUERDOS DEL 5 DE ABRIL DEL 2024

Acosta Núñez Felipe vs. Carmen Guadalupe Escalona Flores de Anda su Sucesión Quien También Acostumbró Usar Los Nombres de Carmen Escalona de Anda, Carmen Escalona Flores Vda. de Anda, y Carmen Escalona Flores: Pedro Ricardo de Anda Escalona y Paulina de Anda Amare Ord. Civ. T. 861-2011-015, 1 Acdo.
Alicia Cortéz Amézcua vs. Domínguez Augusto Méndez Hernández Controv. Arrend. T. 198-2024, 1 Acdo.
Álvarez Aguilar Armando vs. José Natividad Guerrero Piñón Ord. Civ. T. 237-2024, 1 Acdo.
Antonia Requena Balderas vs. Corredor Pantitlán, Tepito, Toreo, Sociedad Anónima de Capital Variable y Seguros Afirme Sociedad Anónima de Capital Variable, Afirme Grupo Financiero Ord. Civ. T. 661-2023-001, 1 Acdo., Ord. Civ. T. 661-2023-002, 1 Acdo., Ord. Civ. T. 661-2023-003, 1 Acdo.
Antonio Flores Arellano vs. Jaime García Pelayo, María Teresa Beatríz Bianchi y Águila de García Pelayo También como María Teresa Bianchi de García Pelayo y Carlos Fonseca García Ord. Civ. T. 188-2023 Cuad. Amp., 1 Acdo.
Araujo Andrade Julieta vs. Sanatorio Santa Inés S. C. y Otros Ord. Civ. T. 319-2021 Cuad. Amp., 3 Acdos.
Armando Baqueiro Cendon vs. Mexib Inmobiliaria S.A. de C.V. Ord. Merc. T. 49-2018-018 Cuad. Amp., 1 Acdo.
Asesoría y Consultoría de Perforaciones de México, S.A. de C.V. vs. Iberia Renovables México, Sapi de C.V. Ejec. Civ. T. 340-2021-006, 1 Acdo.
Banco Santander México, Sociedad Anónima Institución de Banca Múltiple, Grupo Financiero Santander México vs. Asmitia Ancona Jesús Josafat y Franco Ibarra Daniela. Esp. Hip. T. 26-2024 Cuad. Amp., 1 Acdo.
Banco Ve por Más, S.A. Institución de Banca Múltiple Grupo Financiero Ve por más vs. Ojeda Hernández José y Ojeda Martín Juan Ejec. Merc. T. 602-2023-001, 1 Acdo.
Banco Ve por Más, S.A. Institución de Banca Múltiple, Grupo Financiero Ve por más vs. Administración y Servicios Mauri, S.A. de C.V., Gussi, S.A. de C.V. y Media-Max Group, S.A. de C.V. Ejec. Merc. T. 274-2023-005 Cuad. Amp. 6 y 8, 1 Acdo.
Briseño Hernández Socrates Joel vs. Raymundo Salazar Mendoza Ord. Civ. T. 71-2024 Cuad. Amp., 3 Acdos.
Centro Cultural el Plaza, S.A. de C.V. vs. Operadora de Centro de Espectáculos, S.A. de C.V. Controv. Arrend. T. 514-2022-010, 1 Acdo.
Charles Córdova Martha Catalina, Informática Soluciones y Servicios S.A. de C.V. vs. Premier Information Technology, S.A. de C.V., Actualmente Avnet Partner Solutions, S. de R. L. de C.V. y Otros Ord. Civ. T. 479-2017-002 Cuad. Amp., 1 Acdo.
Cibanco, S.A. Institución de Banca Múltiple, en su Carácter de Fiduciario del Fideicomiso de Administración Número Cib2685 vs. Julio Cepeda Jugueterias, Sociedad Anónima de Capital Variable y Julio Cepeda Garza Controv. Arrend. T. 410-2023 Cuad. Amp., 1 Acdo.
Condominio Ubicado en Río Mississsipi No. 57, Colonia Cuauhtémoc, Delegación Cuauhtémoc, C. P. 06500 vs. Allred Samuel y Houston Alfrey Sam Ord. Civ. T. 191-2015-003, 1 Acdo.
Cruz Anguiano Rebeca vs. Angélica María Castillo Ángeles Controv. Arrend. T. 781-2023 Cuad. Amp. y 1, 1 Acdo.
Estudios Clínicos Dr. T J Oriard S.A. de C.V. vs. Consorcio Metropolitano Inmobiliario S.A. de Cv, Inmobiliaria Coapa Larca S.A. de Cv, Inmobiliaria Rancho Sierra S.A. de Cv, Grupo Tradeco S.A. de C.V. Ord. Civ. T. 339-2023-004 Cuad. Amp. 6 Al 8, 3 Acdos.
Evangelista Reyes Marina vs. Martha Angélica Hernández Evangelista Ord. Civ. T. 227-2024, 1 Acdo.
Frías Ponce Javier y Gutiérrez Canedo Cora Patricia vs. Grupo Mexicano de Seguros, S.A. de C.V. Ord. Civ. T. 204-2024, 1 Acdo.
Galindo Ripoll Armida Guadalupe, su Sucesión vs. Sánchez Rizo Israel Ángel y Zendejas Navarro María del Rosario Ord. Civ. T. 392-2017-002 Cuad. Amp., 1 Acdo.
García Martínez José Luis vs. José Enrique Fernández Trumbley Controv. Arrend. T. 764-2022 Cuad. Amp., 1 Acdo.
Gerardo Álvarez Morphy Alarcón y Otros vs. Banca Mifel, Sociedad Anónima, Institución de Banca Múltple Grupo Financiero Mifel y Otros Ord. Merc. T. 167-2023 Cuad. Amp. 1 Al 6, 1 Acdo.
Grupo Garlam, S.A. de C.V. vs. Conjunto Urbano Las Fuentes, S.A. de C.V. Ord. Merc. T. 1412-2008-018 Cuad. Amp., 1 Acdo.
Guerrero García René vs. Guerrero García Francisco Ord. Civ. T. 87-2023 Cuad. Amp., 1 Acdo.
Gutiérrez Mercado Eva Leticia vs. Rodrigo César Suárez Gutiérrez Ord. Civ. T. 375-2023 Cuad. Amp., 1 Acdo.
HSBC México, S.A. Institución de Banca Múltiple Grupo Financiero HSBC vs. Apolo Textil, S.A. de C.V., José Alberto Kuri Chedraui y Antonio Kuri Chedraui Ejec. Merc. T. 147-2024, 1 Acdo.
Ingeniería y Construcciones Barrasa, S.A. de C.V. y Sánchez Hernández Arturo vs. Jiménez Jiménez Mónica Ord. Civ. T. 235-2024, 1 Acdo.
Inmobiliaria Atzacoalco, S.A. vs. Sabina Juárez Soto Ord. Civ. T. 805-2023 Cuad. Amp., 3 Acdos.
Inmobiliaria Mondragóne, S.A. vs. Celamex Italia, A.C. Controv. Arrend. T. 870-2022-003 Cuad. Amp., 2 Acdos.
Inmobiliaria y Constructora Almin S.A. de C.V. vs. Rafael González Padilla, Blanca Estela Sánchez Anaya Esp. Hip. T. 751-2023 Cuad. Amp., 1 Acdo.
Instituto del Fondo Nacional de la Vivienda para los Trabajadores vs. Ojeda Rodríguez Eduardo Román Esp. Hip. T. 236-2024, 1 Acdo.
Integración Política Mexiquense, A.C. y Oswaldo Salvador Ortega Álvarez vs. Julio César Sánchez Núñez Ord. Civ. T. 163-2013-056 Cuad. Amp., 1 Acdo.
Intercam Banco, S.A., Institución de Banca Múltiple, Intercam, Grupo Financiero vs. Fernández Educación, S.A. de C.V. Prov. Prec. Civ. T. 539-2022-002 Cuad. Amp., 1 Acdo.
José Jovany Cruz Martínez y María Guadalupe Guzmán Pérez por su Propio Derecho y en Representación de su Menor Hija Ixia Natalia Cruz Guzmán vs. Seguros Banorte, S.A. de C.V. Grupo Financiero Banorte Ord. Civ. T. 322-2023-002, 1 Acdo.
Juárez Díaz Saúl Efrén vs. Grupo Mexicano de Seguro, S.A. de C.V. Ord. Civ. T. 496-2021-002, 1 Acdo.
López Verástegui Ricardo vs. Arturo Negrete Ramírez y Otros Med. Prep. Merc. T. 651-2016-002 Cuad. Amp., 1 Acdo.
Mariscal Gómez Enrique su Suc. vs. Producción y Cultura Encentro S.A. de Cv, Rodrigo Pandal Olivares, César Ricardo Pandal Olivares y Víctor Hermann Zavala Kugler Controv. Arrend. T. 269-2022 Cuad. Amp. Al 2, 1 Acdo.
Martínez Rivero Véronica Georgina vs. Guadalupe Juárez Juárez Esp. Hip. T. 142-2023-002 Cuad. Amp., 1 Acdo.
Mc Mobile Corporation Group, S.A. de C.V. vs. Pegaso Pcs, S.A. de C.V. Ord. Merc. T. 480-2019-005 Cuad. Amp. y 6, 1 Acdo.
Mendiola Mier Alejandro vs. Star Médica, S.A. de C.V. y José Rafael Carlos Frías Vázquez Mellado Quien También Se Hace Llamar Carlos Frías Vázquez Mellado Ord. Civ. T. 224-2022 Cuad. Amp., 1 Acdo.
Micaela Alicia Fernández Hernández vs. Mercaei, S.A. de C.V. y Blanca Elena del Pozo González Ord. Civ. T. 133-2023, 1 Acdo., Ord. Civ. T. 133-2023-001, 1 Acdo., Ord. Civ. T. 133-2023-002, 1 Acdo., Ord. Civ. T. 133-2023-003, 1 Acdo.
Mirador del Cabo, S.A. de C.V. vs. Desarrolladora Acultzingo, S.A. de C.V. Oral Merc. T. 411-2022-002 Cuad. Amp., 1 Acdo.
Money Holding, S.A. P. I. de C.V. Sofom E. N. R vs. Sistemas y Diseños Estratégicos, S.A. de C.V. y Otros Esp. Hip. T. 278-2021 Cuad. Amp., 1 Acdo.
Movilidad Express S.A. de C.V. vs. Scotiabank Inverlat, S.A. Institución de Banca Múltiple Grupo Financiero Scotiabank Inverlat y Otros Ord. Merc. T. 86-2020, 1 Acdo.

SOLO CONSULTA
SOLO CONSULTA
SOLO CONSULTA

Nieves Olivares Érica por su Propio Derecho y Representación de Sus Menores Hijos Óscar Cervantes Nieves, Alejandro González Nieves y Jazmín González Nieves vs. Seguros Inbursa, S.A. Grupo Financiero Inbursa Ord. Civ. T. 188-2024, 1 Acdo.

Ohl México, S.A. B. de C.V., Ahora Aleatica, S.A. B. de C.V. y Concesionaria Mexiquense S.A. de C.V. vs. Tecnología Aplicada Infraiber, S.A. de C.V. y Otro. Ord. Civ. T. 445-2021 Cuad. Amp., 1 Acdo.

Ramírez Cabrera Efrén vs. Jannet Carolina Ramírez Cabrera, Carlos Cataño Muro Sandoval y Dirrección General de Regularización Territorial de la Ciudad de México Ord. Civ. T. 93-2022-001 Cuad. Amp. y 2, 1 Acdo.

Serna Gamiño Felipe vs. Ecoplexus S de R.L. de C.V. Controv. Arrend. T. 19-2024 Cuad. Amp., 1 Acdo.

Sherwood Country Club, S.A. de C.V. vs. El Leño, S.A. de C.V. Ord. Civ. T. 234-2024, 1 Acdo.

Sofía Salazar Salazar vs. Marco Antonio Marín Ramírez, Jhon César Gómez Flores y Sergio González López Ord. Civ. T. 669-2023 Cuad. Amp., 1 Acdo.

Tiburcio Sáinz Irma Gabriela vs. Leopoldo Hernández del Real Ord. Civ. T. 779-2022-001, 1 Acdo.

Unifin Financiera, Sociedad Anónima Bursatil de Capital Variable vs. Achtli Alimentos Nutritivos, S.A. de C.V., Cuauhtémoc José Velasco Ávila y Georgina Segura Pastrana Esp. Hip. T. 418-2022 Cuad. Amp. y 1, 1 Acdo.

Valle Mitton Guillermo su Sucesión vs. Rojas Caballero Juan Edmundo Controv. Arrend. T. 78-2024 Cuad. Amp., 1 Acdo.

Zand Díaz Marta Pablo Augusto y Zand Díaz Marta Bernardo vs. Irene Livier García Rubio Ord. Civ. T. 230-2024, 1 Acdo.

AUDIENCIAS

Sánchez García José Juan y Sánchez López Gabriel Aarón vs. Seguros Inbursa, S.A., Grupo Financiero Inbursa Ord. Civ. T. 184-2024, Aud.

SENTENCIAS

Calderón Ortega Enrique su Sucesión vs. Castillo Mejía Ezequiel Controv. Arrend. T. 152-2024, Sent. Pon. 2.

Mora Contreras Daniela vs. María Teresa Alejandra Rojas Ortiz Esp. Hip. T. 136-2024, Sent. Pon. 3., Esp. Hip. T. 136-2024-001, Sent. Pon. 3.

LA SECRETARIA DE ACUERDOS
LIC. MARIA DE LA LUZ ALONSO TOLAMATL

DÉCIMA SALA CIVIL

ACUERDOS DEL 5 DE ABRIL DEL 2024

Aguilar Castillo Enrique vs. Audelia Hernández Barajas, Silvia Alcudia Hernández y David Salazar Alcudia Ord. Civ. T. 188-2023-005, 1 Acdo.

Álamo López Beatriz Azucena, Moreno López Jorge Alberto y Moreno Álamo Beatriz vs. Axa Seguros S.A. de C.V. Ord. Civ. T. 186-2019-011 Cuad. Amp. III, 1 Acdo.

Ángel Sosa Karen vs. Jiménez Martínez Francisco Ord. Civ. T. 171-2020-005, 1 Acdo.

Aparicio Mejía María Isabel vs. Nayara Montes Torruco Ord. Civ. T. 200-2024-001, 1 Acdo.

Apc Industrial, S.A. de C.V. vs. Construcciones Aldesem, S.A. de C.V. Ord. Merc. T. 706-2022-003 Expdllo., 1 Acdo.

Autozone de México, S. de R. L. de C.V. vs. Carrillo Romero Noé, y Otros Ord. Civ. T. 405-2022-004 Cuad. Amp. I, 1 Acdo.

Ávila Ortiz, Francisco Javier vs. Grupo Mexicano de Seguros S.A. de C.V. Ord. Civ. T. 394-2020-005 Cuad. Amp. I, 1 Acdo.

Balenciaga González Adriana Carolina vs. María del Consuelo Aguilar Frías Ord. Civ. T. 201-2024-001, 1 Acdo.

Balza Guanipa Carlos José y Procegas Llc vs. Moisés Martínez Ruíz, María Fernanda Gómez Torres, María Angélica Díaz Santiago, Arturo Jacques Rendón, Andrés Álvarez Bermúdez, Andrea Álvarez Bermúdez, Mayra Adabella Sánchez Hernández, Energy Cocomex S.A. P. I. de C.V., Fmi Proyects S. de R. L. de C.V., Fmipipelines S. de R. L. de C.V., Raúl Sicilia Alamilla, Alfredo Ruíz del Río Prieto, Amando Mastachi Aguario, Registrador Público de la Propiedad y de Comercio de la Ciudad de México Ord. Merc. T. 196-2024-001, 1 Acdo.

Banca Mifel, S.A. Institución de Banca Múltiple, Grupo Financiero Mifel vs. Engorda la Casita, Sociedad de Producción Rural de Responsabilidad Ilimitada y Otro Proced. Judicial de Ejecc. de Garantía Otorgada Mediante Prenda Sin Transmisión de Pos. Merc. T. 217-2023-002 Cuad. Amp., 2 Acdos.

Banco Azteca S.A. Institución de Banca Múltiple vs. Encuentro Social (Partido Político Nacional) Tercero:. Ejec. Merc. T. 30-2019-008, 1 Acdo., Ejec. Merc. T. 30-2019-009, 1 Acdo.

Banco Mercantil del Norte S.A. Institución de Banca Mutiple Grupo Financiero Banorte vs. Quevedo Garrido Jesús Ignacio y Benítez López Alma Angelina Esp. Hip. T. 67-2022-003, 1 Acdo.

Banco Multiva, S.A. Institución de Banca Múltiple, Grupo Financiero Multiva vs. Ma15 Management, Sociedad Anónima de Capital Variable y Otra Esp. Hip. T. 192-2024-001, 1 Acdo.

Banco Santander México S.A., Institución de Banca Múltiple, Grupo Financiero Santander México vs. Sánchez Márquez Carlos y Hernández Huerta Humberto Ejec. Merc. T. 267-2019-005 Cuad. Amp., 1 Acdo., Ejec. Merc. T. 267-2019-005, 1 Acdo.

Banco Santander México, S.A., Institución de Banca Múltiple Grupo Financiero Santander México vs. Tradeco Infraestructura, S.A. de C.V., Tradeco Industrial, S.A. de C.V., Inovaciones Técnicas en Cimentación, S.A. de C.V., Grupo Tradeco, S.A. de C.V., Tradeco Urbana, S.A. de C.V., Martínez Urmeneta Federico Alberto, Toscano del Olmo Sergio, Orozco Unzeta Hilario de Jesús, Laclette Macías Yves Loustalof y Espinoza Guzmán David Ignacio Ejec. Civ. T. 215-2023-002, 1 Acdo.

Banco Santander, S.A. de C.V., I. B. M., Grupo Financiero Santander México vs. Instituto Montevideo, S. C., Luis Armando Olea Pineda Ejec. Merc. T. 97-2023-003, 1 Acdo.

Barrera Uribe Carlos vs. Hospital General de Zona N°32 Villa Coapa Delegación 4 Sureste del Instituto Mexicano del Seguro Social Ord. Civ. T. 193-2024-001, 1 Acdo.

BBVA Bancomer, S.A., Institución de Banca Múltiple, Grupo Financiero BBVA Bancomer vs. Inmobiliaria Grupo de Oro S.A. de C.V. y Otros Ejec. Merc. T. 745-2023-001, 1 Acdo.

Bien para Bien Sociedad Anónima Promotora de Inversión de Capital Variable, Sociedad Financiera de Objeto Múltiple Entidad No Regulada vs. Rubén Sánchez Andrade Vía Aprem. Civ. T. 26-2024-001, 1 Acdo.

Bocanegra Cifuentes David vs. González Hernández David, González Plata Daniel, Cristhian Vargas González y Vargas Gonzále<Z Lisethe. Ord. Civ. T. 554-2022-002 Cuad. Amp., 1 Acdo.

Bravo Malpica Hugo Francisco Jaime vs. Instituto Leonardo Bravo, A.C., Bravo Bonilla Angélica Lizbeth, Bonilla Herrera Norma Cecilia, Notario Público 164 del Estado de México y Registro Público de la Propiedad y del Comercio de la Ciudad de México. Ord. Civ. T. 903-2019-004 Cuad. Amp., 1 Acdo.

Bustamante Castillo María de Los Ángeles vs. Jorge Armando Zamudio Rebolledo Ord. Civ. T. 301-2023-001 Cuad. Amp. II, 1 Acdo.

Capest Estacionamientos S.A. de C.V. vs. Inmobiliaria Najim S.A. de C.V. Controv. Arrend. T. 683-2023-001 Cuad. Amp., 1 Acdo.

Cárdenas Cornejo Imelda vs. Santos Vargas Bernarda, Santos Vargas Leonardo, Santos Vargas Araceli, Santos Vargas Joane, Santos Vargas Luis Alberto, Vázquez García Yuliana, Santos Vargas Marco Antonio y Santos Vargas Marisol. Ord. Civ. T. 307-2023-001 Cuad. Amp., 1 Acdo.

Castillo García Valeria vs. Grupo Mexicano de Seguros S.A. de C.V. Tercero: Cfe Ord. Civ. T. 54-2023-003, 1 Acdo.

Centro San Miguel, S de R. L vs. Controladora Deportiva Max, S.A. de C.V., Alejandro Quezada Zambrano y Renata Tirado Lindoro Conc. Vol. T. 117-2024-001, 1 Acdo.

Constructora Ragisa y Asociados Sociedad Anónima de Capital Variable vs. Registro Público de la Propiedad y de Comercio de la Ciudad de México Ord. Civ. T. 713-2023-001 Cuad. Amp., 1 Acdo.

Convengamos Todos, S.A. de C.V., Sofom, E. N. R vs. Cruz Cruz Rafael, Montesinos Cruz Juan Gabriel, Pérez Nahun Victoria y Cruz Velasco Miguel Ejec. Merc. T. 348-2017-004, 1 Acdo.

Corrales Amaya Hipólito su Sucesión vs. Mario Reséndiz Trujillo Ord. Civ. T. 168-2023-001, 1 Acdo., Ord. Civ. T. 168-2023-002 Cuad. Amp., 2 Acdos.

Corrales Arroniz María de Jesús vs. Lopéz Sánchez Guillermo Controv. Arrend. T. 90-2022-001, 1 Acdo., Controv. Arrend. T. 90-2022-002, 1 Acdo.

Cueva Cueva Rafael y Otros vs. Luis Enrique Santiago Ramos y Otros Ord. Civ. T. 336-2021-001 Cuad. Amp., 1 Acdo.

Decarome, S.A. Promotora de Inversión de Capital Variable vs. José Manuel Sandoval Medina Esp. Hip. T. 724-2023-002 Cuad. Amp., 1 Acdo.

Decarome, S.A. P. I. de C.V. vs. Bertrand Infante Luis Carlos su Sucesión Esp. Hip. T. 203-2019-003 Cuad. Amp., 1 Acdo.

SOLO CONSULTA
SOLO CONSULTA
SOLO CONSULTA

Del Paso Moron Enrique Federico vs. Jorge Ramírez Gómez y María del Carmen Landero López Controv. Arrend. T. 156-2022-003 Cuad. Amp., 1 Acdo.

Deziga Ruíz Manuel vs. José Tajonar Andere, Martha Karina Rodríguez Ojeda, Luis Manuel Rodríguez Ojeda, Kasst Entertainment S.A. de C.V. Ord. Merc. T. 152-2024-001, 1 Acdo.

Dueñas Donnadieu Martha Leticia vs. Robles Monge Rubén Ord. Civ. T. 41-2020-002 Cuad. Amp., 1 Acdo.

Faprei Sociedad Anónima (Promotora de Inversión de Capital Variable, Sociedad Financiera de Objeto Múltiple, Entidad No Regulada) vs. Elisa Rosales Arias Vía Aprem. Civ. T. 607-2018-007 Cuad. Amp., 1 Acdo.

Flores de la Huerta Sara vs. Fabila Cisneros Abraham Salvador y Fabila Cisneros Moisés Ejec. Merc. T. 627-2015-002 Cuad. Amp., 1 Acdo.

Francisco Alejandro Arias Sánchez vs. Constructora Srmc, Sociedad Anónima de Capital Variable. Ord. Merc. T. 181-2023-002 Cuad. Amp. III, 1 Acdo.

Franquebalme Gillygilberto Carlos Juan María vs. Guillermo Miguel Najar Carrillo Controv. Arrend. T. 817-2023-002 Cuad. Amp., 1 Acdo.

Galicia Villaluz Guillermo vs. Víctor Pérez Galicia Ord. Civ. T. 737-2023-001, 1 Acdo.

García Flores María Andrea vs. Alicia Guadalupe Yolanda García Flores y Gabino Álvaro Arriaga Pérez. Ord. Civ. T. 316-2023-001 Cuad. Amp., 1 Acdo.

García Leal Balkys Marlene vs. Google Operaciones de México S de R.L. de C.V. Ord. Civ. T. 197-2024-001, 1 Acdo.

García Sánchez Angélica vs. Cuidado a la Vanguardia S.A. de C.V. Ord. Merc. T. 150-2024-001, 1 Acdo.

García Sosa Jorge Raúl vs. Artemio Arenas Vargas Controv. Arrend. T. 725-2023-002, 1 Acdo.

Gelita México S de R.L. de C.V. vs. Brain Damage S de R.L. de C.V. Ord. Civ. T. 127-2023-001, 1 Acdo.

Gómez Valencia Iván Armando vs. Asociación Franco Mexicana Suiza y Belga de Beneficencia Iap, Panteon Francés y Mario Ramón Meza Sánchez Ord. Civ. T. 134-2024-001, 1 Acdo., Ord. Civ. T. 134-2024-002, 1 Acdo., Ord. Civ. T. 134-2024-003, 1 Acdo.

Grupo Corvi S.A. de C.V. vs. Logística Bosques S.A., Promotora de Inversión de Capital Variable y Otros Ord. Merc. T. 141-2024-003, 1 Acdo., Ord. Merc. T. 141-2024-002, 1 Acdo.

Hernández Saldaña José Manuel Antonio vs. Catalina Corona Valenzuela, María de Lourdes Valenzuela Ramos Controv. Arrend. T. 718-2023-002 Cuad. Amp. I, 1 Acdo.

HSBC México, S.A. Institución de Banca Múltiple, Grupo Financiero HSBC vs. Tec Electrónica, S.A. de C.V., Placido José García Fernández, José Antonio García Fernández Ejec. Merc. T. 46-2023-001 Cuad. Amp., 1 Acdo.

Inclán Huitrón Fernando vs. Villa Mil Sosa Irma Ord. Civ. T. 641-2021-004 Cuad. Amp. I, 1 Acdo., Ord. Civ. T. 641-2021-004 Cuad. Amp. II, 1 Acdo.

Instituto de Seguridad y Servicios Sociales de Los Trabajadores del Estado a Través de su Fondo de la Vivienda Fovissste vs. Alfredo Fernández Cruz, Marisol Hernández Trigueros Esp. Hip. T. 513-2023-001 Cuad. Amp., 1 Acdo.

Lozano Ávila Irene vs. Antonio Portillo Flores y Gabriela Regalado Sandoval Ord. Civ. T. 191-2024-001, 1 Acdo.

Luna Santamaría Érica vs. Marcelino Delgado Ornelas Ord. Civ. T. 229-2023-001 Cuad. Amp. II, 1 Acdo.

María Elena su Sucesión Muniz Soria vs. Nancy Irene Sánchez Fuentes Ord. Civ. T. 329-2023-001 Cuad. Amp., 1 Acdo.

María Luz Novoa Becerril vs. Luis Arturo González López Tello su Sucesión por Conducto de su Albacea la C. Martha Louisiana del Ángel González Herrera Esp. Hip. T. 623-2023-001, 1 Acdo.

Morales López César Edgardo vs. Jesús Francisco Lohr Lorenzo Ord. Civ. T. 473-2023-003, 2 Acdos.

Morales Méndez Héctor vs. Axel Rodríguez Carlos. Controv. Arrend. T. 146-2022-002 Cuad. Amp. II, 1 Acdo.

Muñiz Soriamaria Elena su Sucesión vs. Nancy Irene Sánchez Fuentes Ord. Civ. T. 329-2023-001 Expdllo., 1 Acdo.

Ops & Pros S de R.L. de C.V. vs. Windstar Energy Resources S de R.L. de C.V. Ord. Civ. T. 529-2023-001 Cuad. Amp., 1 Acdo.

Osnaya Saucedo José vs. Osnaya Malváez Tomás Arturo y Gobierno de la Ciudad de México, Dirección General de Regularización Territorial, C Director del Registro Público de la Propiedad y del Comercio de la Ciudad de México Ord. Civ. T. 330-2023-003, 1 Acdo.

Parque Eolico Reynosa III Sapi de C.V. vs. Vestas Wtg México S.A. de C.V. Prov. Prec. Civ. T. 48-2024-001 Cuad. Amp., 2 Acdos.

Pasol Levitas Carlos vs. Carreiro Antón Araceli, Ganzo Carreiro María y López Balbin Juan Ramón. Controv. Arrend. T. 629-2016-029, 1 Acdo.

Pedro Cortina Latapi vs. Rodolfo Butron Martínez, Gabriel Palma Coyotl Controv. Arrend. T. 517-2023-001 Cuad. Amp., 1 Acdo.

Pérez Vertti Tenorio Saúl Iván vs. Soto Sánchez Alicia Ord. Civ. T. 195-2024-001, 1 Acdo.

Picciotto Cherem Abraham y Bedran Robles Juan su Sucesión vs. Distribuidora Juguetron, S.A. de C.V. Ord. Civ. T. 146-2023-003 Cuad. Amp., 1 Acdo.

Quiñones Zanella Patricio vs. Grupo Inmobiliario Snail S.A. de C.V. Ord. Merc. T. 770-2023-001, 1 Acdo.

Rafael Hidalgo Reyes, Tamara Flores García, Lluvia Tamara Hidalgo Floresdennis Rafael Hidalgo Flores vs. Grupo Mexicano de Seguros, S.A. de C.V. Tercero: No Hay. Ord. Civ. T. 481-2022-003 Cuad. Amp. I, 1 Acdo., Ord. Civ. T. 481-2022-003 Cuad. Amp. II, 1 Acdo.

Rafer S.A. vs. Alejandro Luis Federico Ampudia Dunn Ord. Civ. T. 251-2022-003 Cuad. Amp., 1 Acdo.

Ramos Lugo María Lorenia vs. Patricia Catalina Fernández Alonso Ord. Civ. T. 626-2023-001, 1 Acdo.

Rodas Castro Ricardo vs. Grupo Mexicano de Seguros S.A. de C.V. Ord. Civ. T. 145-2021-006 Cuad. Amp. II, 1 Acdo.

Rodríguez López Arcadia vs. Scotiabank Inverlat, S.A., Institución de Banca Múltiple, Grupo Financiero Scotiabank Inverlat Controv. Arrend. T. 83-2024-001, 1 Acdo.

Rodríguez Ortega Judy vs. Inmovent México Soluciones Patrimoniales S.A. de C.V. Ext. Dom. T. 198-2024-001, 1 Acdo.

Romo Saucedo Jorge vs. María de Los Ángeles Hernández Peña. Ord. Civ. T. 199-2024-001, 1 Acdo.

Rosas Escobedo Fernando vs. Rodríguez Hernández Guillermo, Merlos Rubio Salvador y Director del Registro Público de la Propiedad y del Comercio de la Ciudad de México Ord. Civ. T. 763-2023-001 Cuad. Amp., 1 Acdo.

Scotiabank Inverlat S.A. Institución de Banca Múltiple Grupo Financiero Scotiabank Inverlat vs. Villafaña Baltierra Juan Francisco Esp. Hip. T. 494-2023-001 Cuad. Amp., 1 Acdo.

Servicios Empresariales de Alto Riesgo Rys, S.A. de C.V. vs. Bawi Value, S.A. de C.V., Rodríguez Trejo Andrés, Beltrán Pineda José Manuel, Beltrán Mendoza José Manuel, Cruz Beltrán Roberto Prov. Prec. Merc. T. 598-2023-001 Cuad. Amp., 5 Acdos.

Sofom Inbursa, S.A. de C.V., Sociedad Financiera de Objeto Múltiple, Entidad Regulada Grupo Financiero Inbursa vs. Ochoa Comercial, S.A. de C.V. y Otro Ejec. Merc. T. 335-2022-001 Cuad. Amp. II, 1 Acdo.

Torres Chaparro Javier vs. Torres Granados Javier su Sucesión a Través de su Único y Universal Heredero de Nombre Gisela Esmeralda Torres Chaparro Ord. Civ. T. 650-2023-003 Cuad. Amp., 1 Acdo.

Tu Casa Express S.A. de C.V. vs. Ma Nicanor Hernández Rivera Esp. Hip. T. 20-2024-001 Cuad. Amp. I, 1 Acdo.

Unifin Financiera, Sociedad Anónima Bursátil de Capital Variable, Sociedad Financiera de Objeto Múltiple Entidad No Regulada vs. Silvia Cuautle Vázquez. Esp. Hip. T. 635-2019-002, 1 Acdo.

Valle López América Natali vs. Antunez Díaz Humberto y Otra Ejec. Merc. T. 732-2023-002, 1 Acdo.

Vega Pérez José Agustín Manuel vs. Ottomotores S.A. de Cv, hoy Conocida como Generac México S.A. de C.V. Act. Perj. Civ. T. 825-2023-002, 1 Acdo.

Vega Robles Leonardo vs. Sonia Beatriz Águila Reyes Ord. Civ. T. 742-2023-001 Cuad. Amp., 1 Acdo.

Villalpando Berumen María del Carmen vs. Seguros Argos S.A. de C.V. Ord. Civ. T. 560-2022-001, 1 Acdo.

Zamarripa Herreiras Eduardo José vs. Dulce María Elodia Vargas Morales, José Alejandro Quiroz Cervantes y Axa Seguros, S.A. de C.V. Controv. Arrend. T. 352-2020-002 Cuad. Amp., 1 Acdo.

SENTENCIAS

Centro San Miguel, S de R. L vs. Controladora Deportiva Max, S.A. de C.V., Alejandro Quezada Zambrano y Renata Tirado Lindoro Conc. Vol. T. 117-2024-001, Sent. Pon. 2.

Galicia Villaluz Guillermo vs. Víctor Pérez Galicia Ord. Civ. T. 737-2023-001, Sent. Pon. 2.

Herrera y Sánchez José Luís y María Eugenia Lourdes Vaca Espinosa vs. Sergio Alejandro Molina Pacheco Esp. Hip. T. 33-2024-002, Sent. Pon. 2.

SOLO CONSULTA
SOLO CONSULTA
SOLO CONSULTA

HSBC México S.A. Institución de Banca Mulpitple Grupo Financiero HSBC vs. Digital Pcs S.A. de C.V. y Madrigal Villaburo Héctor Onofre Ejec. Merc. T. 15-2019-002, Sent. Pon. 1.
Instituto de Seguridad y Servicios Sociales de Los Trabajadores del Estado a Través de su Fondo para la Vivienda Fovissste vs. Alfredo Fernández Cruz y Marisol Hernández Trigueros Esp. Hip. T. 513-2023-001, Sent. Pon. 1.
Morales López César Edgardo vs. Jesús Francisco Lohr Lorenzo Ord. Civ. T. 473-2023-002, Sent. Pon. 2.
Ramos Lugo María Lorenia vs. Patricia Catalina Fernández Alonso Ord. Civ. T. 626-2023-001, Sent. Pon. 2.
Tajonar Contro María Gabriela vs. David Abraham Rodríguez Tamayo Ord. Civ. T. 131-2024-001, Sent. Pon. 3.

LA SECRETARIA DE ACUERDOS
LIC. IVONNE ANGULO GALLARDO

PRIMERA SALA FAMILIAR

ACUERDOS DEL 5 DE ABRIL DEL 2024

Abascal Olascoaga Rodrigo y Daniela Marlene Pérez Torres Div. Sin Causa 935-2020-00 Cuad. de Amp. II Aut del 22 de Marzo
Alvarado Hernández Marina vs. Genaro Jiménez Fuentes Controv. Fam. Inc. de Cancel. de Pensión Alimenticia 1858-2023-00 Cuad. de Amp. Aut del 4
Arreola Estrada Eduardo y Alma Delia Cabrera Venicio Div. Sin Causa Inc. de Cesación de Pensión Alimenticia 343-2024-00 Cuad. de Amp. Aut del 4
Baqueiro Guerra Emma y Claudio Enrique Merayo Chalico Div. Sin Causa Inc. de Reg. de Visitas y Convivencias 2343-2023-00 Cuad. de Amp. 2 Auts del 4
Beja Masri Andrés y Otros vs. David Beja Baruh Controv. Fam. Rec. de Q. 710-2024-00 Aut del 4
Benz Espinoza Manuel y-o. Venz Espinosa Manuel Suc. Test. a Bienes de Rec. de Q. 711-2024-00 Aut del 4
Bravo Bustamante Francisco Javier vs. Adriana Flores Duron Lizaola Controv. Fam. Pens Alimenticias Inc. Pgo. de Percepciones Extraordinarias 715-2024-00 Aut del 4
Bravo Estrada Claudia Luz vs. Luis Erik Youssef Juárez Hernández Controv. Fam. Alim. por Comparecencia Inc. Canc. de Pensión Alimenticia 484-2024-00 Aut del 5 P2
Castilla Flamenco José Gerardo vs. María Guadalupe Basurto del Toro Controv. Fam. Tomo II 2288-2023-00 Aut del 3 y 1 Aut del 4
Cervantes Vargas José Antonio vs. Yesenia Chávez Sánchez Controv. Fam. Inc. de Modificación de Convn. 2526-2023-00 Cuad. de Amp. Aut del 4 Acum Con 2527-2023
Cervantes Vargas José Antonio vs. Yesenia Chávez Sánchez Controv. Fam. Inc. de Modificación de Convn. 2527-2023-00 Cuad. de Amp. Pub y Acum Con 2526-2023
Constantino Morales Margarita vs. Sergio Alejandro Sánchez Mancilla Controv. Fam. Alim. Guar. y Cust. Inc. Camb. de Guar. y Cust. y Canc. de Pe 604-2024-00 Aut del 5 P1
Cordero González María Gabriela y Luis Rodolfo Villanueva Ceniceros Div. Sin Causa Tomo II 1927-2023-00 Cuad. de Amp. Aut del 5
Cordero González María Gabriela y Luis Rodolfo Villanueva Ceniceros Div. Sin Causa Tomo II 1922-2023-00 Cuad. de Amp. Aut del 4
Correa Camacho César vs. Susana Vega Gutiérrez Controv. Fam. 1546-2023-00 Cuad. de Amp. Aut del 4
Covarrubias Canchola Antonio Suc. Test a Bienes de Inc. de Oposición a Cuenta Anual del Segundo Año 2486-2023-00 Aut del 4
Cruz Sánchez Andrea Celeste vs. Héctor Felipe Robles Núñez Controv. Fam. Inc. de Dev de Pensiones Alim. Utilizadas para Fines Ilicit 269-2024-00 Cuad. de Amp. Aut del 5
Cuevas Cruz Imelda Suc. Intest. a Bienes de 398-2024-00 Aut del 4
De la Mora Baledon Fernando Alfonso y María del Carmen Martínez González Div. Sin Causa 2267-2023-00 Cuad. de Amp. Aut del 4
Díaz Barrientos Silvia vs. José Abraham Vega Díaz y Yazmín Ríos Muñoz Controv. Fam. 718-2024-00 Aut del 4
Escorza Escorza Marisol vs. Gerardo Ruíz Medina Controv. Fam. 546-2024-00 Aut del 4 P2
Espíritu Suárez Carlos Suc. Intest. a Bienes De: Cuad. de Manifestación en Relación a Bienes Rec. de Q. 707-2024-00 Aut del 3
Espíritu Suárez Carlos Suc. Intest. a Bienes De: Cuad. de Manifestación en Relación a Bienes Rec. de Q. 708-2024-00 Aut del 3
Espíritu Suárez Carlos Suc. Intest. a Bienes De: 716-2024-00 Aut del 4
Espíritu Suárez Carlos Suc. Intest. a Bienes De: 717-2024-00 Aut del 4
Fernández Mondragón Santiago y Mercedes Torres Ricarte Div. Sin Causa Inc. de Pensión Alimenticia 993-2023-00 Cuad. de Amp. Aut del 4
García Castillo Verónica vs. Alberto Amézcua Hernández Controv. Fam. Alimentos, Guar. y Custodia 393-2024-00 Aut del 4
Gómez Colindres Salvador vs. Flabiano Gómez Hernández su Suc. y Otro Ord. Civ. Nul. del Tes. Público 712-2024-00 Aut del 4
Gómez Muriel Ruth Mónica Suc. Test. a Bienes De: Inc. de Pérd. de Legado 233-2024-00 Aut del 4 P1
González Zermeño Brenda Ingrid vs. Brandon Misael García Ramos Controv. Fam. Alimentos por Comparecencia 510-2024-00 Aut del 21 de Marzo y 1 Aut del 4
Guevara Sandoval Eder Moisés vs. Sheyla Jazmín Baca Ramírez Controv. Fam. Alimentos por Comparecencia Tomo II 2275-2023-00 Cuad. de Amp. 2 Auts del 4
Hernández Mejía Marisol vs. Juan Antonio Hernández Venegas Controv. Fam. Pensión Alimenticia Tomo III 487-2024-00 Aut del 5
Hernández Mejía Marisol vs. Juan Antonio Hernández Venegas Controv. Fam. Pensión Alimenticia Tomo III 488-2024-00 Aut del 5
Hernández Núñez María Suc. Intest. a Bienes de Inc. de Objeción y Oposición Al Inventario y Aval 2049-2022-00 Cuad. de Amp. II Aut del 5
Hernández Rodríguez Maira Citlalli vs. Carlos Javier Chávez Pantoja Controv. Fam. Alimentos, Guar. y Custodia 2344-2023-00 Aut del 4
Hernández Sánchez Gustavo y Mireya Ruíz Charre Div. Sin Causa 719-2024-00 Aut del 4
Huacuja Flores José Alberto y Gabriela Núñez Flores Div. Sin Causa Inc. de Canc. de Pens Alimenticia Compensatoria Prov 592-2024-00 Aut del 3 y 1 Aut del 4
Jerusalmi Bulaevsky Rafael y Lorraine Nizri Beja Div. Sin Causa Tomo VI 2350-2023-00 Aut del 4
Jiménez Palacios Lizbeth Sandra vs. José Francisco Medina Castillo Controv. Fam. Alimentos Guar. y Custodia 1913-2023-00 Aut del 4
Klimovsky Pablo vs. Fabiana Klimovsky y David Martínez Hernández Otros Solic. de Derechos de Visita de la Adolec Ruth Martínez K 329-2024-00 Aut del 4
Landgrave Ponce Ana Rosa vs. Germán Arturo Olmedo López Controv. Fam. Inc. de Susp. de Reg. de Visitas y Convivencias 444-2024-00 Aut del 4
López Bárcenas Beatriz Selene vs. Luis Arturo Hernández Granados Controv. Fam. Guarda y Cust., Alimentos 272-2024-00 Aut del 5
López Quezada Bruno Alejandro vs. Yamil López Alcantar Controv. Fam. Alimentos por Comparecencia 1149-2023-00 Cuad. de Amp. Aut del 4
Martínez Guerrero Alan vs. Odalys Sofía Cano Velasco Controv. Fam. 665-2024-00 Aut del 5 P2
Martínez Zavala Viridiana vs. José Alfredo Nájera Bernal Controv. Fam. Alimentos 675-2024-00 Aut del 5 P2
Mérida Tapia Guadalupe y Ana Cruz Céspedes Zenteno Div. Sin Causa 1740-2023-00 Cuad. de Amp. Aut del 4
Muriel de la Rosa Augusto José Juris. Vol. Interdicción Rec. de Q. 709-2024-00 Aut del 4
Orozco Uribe Itzel vs. Pablo Antonio López Morales Controv. Fam. Alimentos por Comparecencia 2145-2023-00 Cuad. de Amp. Aut del 4
Ortiz Mena García Julio vs. Clementina Ortiz Mena García y Otros Ord. Civ. Acción de Pet. de Heren. Tomo II 155-2024-00 Cuad. de Amp. Aut del 4
Pelcastre Ramírez María del Refugio Suc. Test. Inc. de Nul. de Notif., Secc. Segunda 2174-2023-00 Cuad. de Amp. Aut del 4
Peña González Karina vs. Roberto Barreto Gallardo Controv. Fam. Alim. Guar. y Cust. Inc. de Liq de Pensiones Alimenticias 714-2024-00 Aut del 4
Robles Santamarina Luis y Maite González Peredo Div. Sin Causa 713-2024-00 Aut del 4
Ruíz Ponce Martha Zaira vs. José Felipe Ayala Chávez Controv. Fam. Alimentos Inc. de Cancel. de Pensión Alimenticia 856-2023-00 Cuad. de Amp. Aut del 5 Cumpl. P2
Salcedo Cuadra María Julieta Suc. Test. a Bienes de Inc. de Oposición a la Rend de Ctas de la Albacea 571-2024-00 Aut del 5 P3
Sarralde Vera Julieta María y Eduardo Esteva Fischer Div. Sin Causa Inc. Reducc de Pens Alimenticia y Modifi de Conv. Rec. de Q. 614-2024-00 Aut del 4

SOLO CONSULTA
SOLO CONSULTA
SOLO CONSULTA

Soria Barrera Javier Rodrigo vs. Suhaila Canjura Méndez Fam. de Proceso Oral, Pérd. de la Pat. Potest. 1807-2023-00 Aut del 4
Soto Cervantes Marcos y Brenda Belén Arreola Reyes Div. Sin Causa Inc. para Reg. Consec Inherentes a Disol del Vinc Ma 1721-2023-00 Cuad. de Amp. Aut del 5
Vila Burguete Carlos Alberto y Marcela María Alva de Huerta Div. Sin Causa Inc. de Compensación 720-2024-00 Aut del 4
Vila Burguete Carlos Alberto y Marcela María Alva de Huerta Div. Sin Causa Inc. de Guar., Cust. y Pensión Alimenticia 721-2024-00 Aut del 4
Virgen Hernández María Luisa vs. Tomás Mejía Alvarado Ord. Civ. 1189-2023-00 Cuad. de Amp. Aut del 5
Zavala Palacios Aranza Juris. Vol. Interdicción de 1386-2022-00 Cuad. de Amp. Aut del 4 y 1 Aut del 5

SENTENCIAS

Faus Ruiz María del Carmen y Antonio Vives Marco Div. Vol. Inc. de Cump. de Sustituto 587-2024-00 Sent del 4 P1
Faus Ruiz María del Carmen y Antonio Vives Marco Div. Vol. Inc. de Liq. de Pensiones Alimenticias Incumplidas 542-2024-00 Sent del 4 P1
Figueroa Osorio Efraín y Blanca Cruz Cruz Div. Sin Causa 2397-2023-00 Sent del 5 P2
López Martínez Christian Eduardo y Martínez Cruz Ciria vs. Eduardo López Espinoza Controv. Fam. Alimentos 550-2024-00 Sent del 4 P1
Martínez Sandoval Marlene vs. Jasiel Amaro Jiménez Controv. Fam. Alimentos Inc. de Cesación de Pensión Alimenticia 570-2024-00 Sent del 5 P1
Miranda Domínguez Wendy Alejandra vs. John Mitchel Tello Serrano Controv. Fam. 59-2024-00 Sent del 5 P2
Ortiz Castillo Ángel Jaime Suc. Intest. a Bienes De: Seccollon Segunda de Inventarios 576-2024-00 Sent del 5 P3
Pasquel Ruíz Enriqueta Adriana y Arturo José Saval Pérez Div. Sin Causa Inc. Reduc. de Pensión Alimenticia Provisional 764-2018-00 Sent del 5 P2
Rodríguez Guillermo Paula vs. Arturo Vergara Sanson Controv. Fam. Alimentos Inc. Pgo. de Pens Alimenticias Decretadas y No Paga 554-2024-00 Sent del 5 P3
Rodríguez Rodríguez María Antonieta y Carlos González Rodríguez Div. Sin Causa 563-2024-00 Sent del 5 P1

EL SECRETARIO DE ACUERDOS
LIC. LUIS NAVA ANTONIO

SEGUNDA SALA FAMILIAR

ACUERDOS DEL 5 DE ABRIL DEL 2024

Abrajan Ventura María del Rosario vs. Juan Luis Rivera Texta Controv. Fam. Excep. de Incom. por Decl. 403-2024-000 Acdo. del 4
Antón García María Justina y Vázquez Durán José Luis Div. Inc. Inc. de Cesación y Cancel. de Pensión Alimenticia 539-2023-003 Cuad. de Amp. Acdo. del 3
Barrientos Morales Susana vs. Estañol Ibáñez Luis Alfonso Controv. Fam. 877-2023-000 Cuad. de Amp. Acdo. del 4
Benítez Sánchez Sandra Luz vs. Mario Ocejo y Meurinne su Suc. Ord. Civ. 678-2024-007 Acdo. del 2
Benítez Sánchez Sandra Luz vs. Mario Ocejo Meurinne su Suc. Ord. Civ. 677-2024-006 Acdo. del 2
Benítez Sánchez Sandra Luz vs. Mario Ocejo y Meurinne su Suc. Ord. Civ. 676-2024-005 Acdo. del 2
Carreón Flores Antonio Acred. Concu. Diligencias de Juris. Vol 847-2023-000 Cuad. de Amp. Acdo. Dle 4 Amp. 1144-23 Iv
Cavallucci Mandara Giulio Acdo. del 2 Expedientillo
Chávez Castañón Juan Alberto y Soto Rodríguez Ofelia Div. Inc. 1915-2023-002 Cuad. de Amp. Acdo. del 4 Amp. 1370-23
De la Vega González Soledad Suc. Test. Inc. de Remoción de Albacea 694-2024-003 Acdo. del 3 1 más en Const
De Martino Noriega Luis Suc. Intest. Inc. de Autr. Jud. para Enajenar Bienes 2592-2023-002 Acdo. del 4
Díez Barroso Acevedo Marco Antonio y Elizabeth Zamudio Ceja Div. Inc. Inc. de Compensación 1788-2023-002 Cuad. de Amp. Acdo. del 4 Amp. 285-24
Flores Flores Zoila Gloria Suc. Intest. 1900-2023-000 Cuad. de Amp. Acdo. del 4 Amp. 1366-23
Garay Segura Roberto vs. Jitka Jelinkova Controv. Fam. 1948-2022-027 Cuad. de Amp. Acdo. del 3 Amp. 326-23
Gaviño Mejía Gabriel vs. Salvador Moreno Saldívar Controv. Fam. Alimentos Guar. y Cust. Inc. de Modificacionde Convn. S 1456-2023-003 Acdo. del 4
Guereca Torres Vanessa Trinidad y Hernández Lemus Ernesto Div. Inc. Inc. de Incremento de Pensión Alimenticia 535-2024-000 Acdo. del 3
Guerrero Alcalá José Jaime Suc. Intest. 696-2024-003 Acdo. del 4 1 más en Const
Henocque Albino Frederic Jean Joseph vs. Patricia Barrón Noé Controv. Fam. Aprobación de Convn. 617-2024-009 Acdo. Pon2
Hernández Oliver Alejandra Evangelina y Carlos Toledo Toral Div. Inc. Inc. de Suplencia de Consentimiento Paterno para la Autorizac 2051-2023-000 Cuad. de Amp. Acdo. del 4 Amp. 96-24
Hoth y Alariste Julio su Suc. Suc. Test. Inc. de Objeción a la Rendición de Ctas. Anual de Albaceazg 251-2024-009 Acdo. del 1 1 más en Const
Hoth y Alariste Julio su Suc. Suc. Test. Inc. de Objeción a la Rendición de Ctas. Anual de Albaceazg 252-2024-010 Acdo. del 1
Jiménez Garcés Alicia Jiménez Garcés Rosa María y Jiménez Garcés María Teresa vs. Jiménez Garcés Jorge Notario Público Núm.196 del D. F. Lic. Erick Salvador Pullian Aburto Jefa del Archivo Gral. de Notarias del Edo. de México y Dir. del Reg. Publ. de la Pro Ord. Civ. Nul. de Test. 833-2021-003 Cuad. de Amp. Acdo. del 3 Cll Amp. 903-22
Juárez Ángeles Esperanza Mónica Suc. Intest. Inc. de Objeción Impugnación a la Segunda Rendición de Ctas 2462-2023-013 Acdo. del 4
Juárez Castañeda Alfredo vs. Zahira Camacho García Ord. Civ. Acciones Derivadas de la Filia. Susp. de la Pat. Pot 822-2023-003 Cuad. de Amp. Acdo. del 4 Amp. 615-23
Juárez Sánchez María del Rosario y Omar Contreras Monreal Div. Inc. 190-2024-000 Acdo. del 4
Lazcano Esparza Blanca Leticia vs. Sergio Galán Galán Controv. Fam. Inc. de Pgo. de Alim. (S) Vencidos y No Pagados 1924-2022-018 Acdo. Pon2
López Cureses Norma Claudia y Lara Oliver José Enrique Div. Inc. Vía de Apremio 393-2023-011 Cuad. de Amp. Acdo. del 2 Amp. 545-23
Molina López Andrés y Valeria Diana Castañeda Núñez Div. Inc. Inc. de Cump. de Pgo. de Pensión Alimenticia Cobro de 367-2024-005 Acdo. del 3
Muñoz Quiroz Angélica Rosio y Armando Méndez Martínez Div. Inc. Inc. de Liq. de Soc. Conyugal 520-2023-000 Cuad. de Amp. Acdo. del 3 Amp. 409-23-13 Ci
Navarro Lugo Ana Lilia vs. Esquivel Meléndez Aldo Controv. Fam. Inc. de Cancel. de Pensión Alimenticia 2511-2023-005 Acdo. del 5 Pon1
Navarro Lugo Ana Lilia vs. Esquivel Meléndez Aldo Controv. Fam. Inc. de Cancel. de Pensión Alimenticia 2504-2023-004 Acdo. del 5 Pon1
Navas Vásquez Margarita Emperatriz vs. Gerardo Román Paredes Balderas Controv. Fam. Alimentos Camb. de Guar. y Custodia 374-2023-002 Cuad. de Amp. Acdo. del 3 Amp. 342-23
Oficio 13198-2023 del Juzgado Sexto de Distrito en Materia Civ. en la Ciudad de México Acdo. del 2 Expedientillo
Pacheco Alarcón Franchesca Isabel vs. Manuel Moreno Guzmán su Suc. Ord. Civ. Pet. de Heren. 2381-2023-002 Cuad. de Amp. Acdo. del 4
Pacheco Ríos Victoria Liliana vs. Jonathan Tovar Muñoz Controv. Fam. 1061-2023-000 Cuad. de Amp. Acdo. del 4 Amp. 887-23
Peralta Rojas Antonio vs. Claudia Morales Rodríguez Controv. Fam. Régimen de Visitas y Convivencias 1578-2023-002 Cuad. de Amp. Acdo. del 3 Amp. 1320-23
Pérez Ángeles María Ignacia y-o. Pérez Ángeles Ignacia Suc. Test. Inc. de Remoción de Albacea 225-2024-007 Cuad. de Amp. Acdo. del 4
Reynoso Gómez Eduardo Edmundo y María Dolores Cano Fernández Div. Inc. Inc. de Cump. de Convn. y Pgo. de Pensión Alimentici 1835-2023-002 Cuad. de Amp. Acdo. del 3 I
Sánchez Granados Verónica vs. Marcos Antonio Cardoso Torres Div. Inc. Inc. de Cump. de Convn. 1276-2023-025 Cuad. de Amp. Acdo. del 4 1 más del 5 1277-23-26 1278-23-27
Santana Sánchez Eulalio Suc. Test. 1546-2023-003 Cuad. de Amp. Acdo. del 4 Amp. 904-23
Serrano Gutiérrez Betsy Jennifer vs. Nájera López Efraín Controv. Fam. Inc. de Pgo. de Pensiones Vencidas 693-2024-003 Acdo. del 3 1 más en Const

SOLO CONSULTA
SOLO CONSULTA
SOLO CONSULTA

Solís Villa Sheila Adhara y Ríos Tapia Óscar Div. Inc. Inc. de Pgo. de Pensiones Adeudadas y Modificación de Pensión 1448-2023-005 Cuad. de Amp. Acdo. del 3 Amp. 98-24

Téllez Ruíz Lizbeth Anai y Rubén Alejandro Rojas Garay Div. Inc. Inc. de Cesación de Pensión Alimenticia 228-2024-000 Acdo. del 4

Torres Carreón Francisco y-o. Alfredo Francisco Torres Carreón y-o. Francisco Torres y-o. Alfredo Torres Carreón y-o. Alfredo Francisco Javier Torres Suc. Intest. 2501-2023-002 Cuad. de Amp. Acdo. del 2

Trejo Espejel Marisol vs. Jonathan López Castelán Acciones Derivadas de la Filia. Restitución del Ejercicio 2341-2023-000 Cuad. de Amp. Acdo. Dle 3

Velarde de Gleeson María Cristina Suc. Test. Inc. de Oposición de Rendición de Ctas. 1255-2023-019 Cuad. de Amp. Acdo. del 4 Amp. 1049-23

Verdejo Marrufo Martha Elena vs. Ariadna Aurora Villegas Guzmán Ord. Civ. Nul. de Matr. 1291-2018-006 Acdo. del 3

Vergara Bautista María Fernanda y Chapa Arreola Jorge Francisco Div. Inc. Inc. de Liq. de la Soc. Conyugal 1947-2022-004 Cuad. de Amp. Acdo. del 4 Amp. 475-23 I

Zarrabe Ramos José Ángel y Dulce María Castilleja Millares Div. Inc. 2045-2023-000 Cuad. de Amp. Acdo. del 4

SENTENCIAS

Chávez Bárcenas Guillermo y Angélica Espinoza Osorio Div. Inc. Inc. de Cump. de Convn. 401-2024-000 Sent. Pon1

Del Bosque Rodríguez Jerusalem y Eduardo Almeyda Torres Div. Inc. Inc. de Reduc. y-o. Modificación de Pensión Alimenticia 573-2024-000 Sent. Pon1

Ellner Lars Henrik vs. Vázquez Rodríguez Gloria Isabel Controv. Fam. Pensión Alimenticia Visitas y Convivencias 2585-2023-003 Sent. Pon2

Ledezma López Dora Nohemí y Luis Jesús Gómez Rivera Div. Inc. Inc. de Pgo. de Prestaciones Vencidas y No Pagadas de Pensión 170-2024-000 Sent. Pon1

Mendoza Niño Karina y Edmundo Manuel Ángeles de la Torre Div. Inc. 553-2024-000 Sent. Pon1

Molina Ríos Javier vs. Yocelin Yadira Hernández Merced Controv. Fam. Guarda y Custodia 449-2024-000 Sent. Pon2

Nájera de la Rosa Carla Gabriela vs. Martínez Villareal Alejandro Controv. Fam. Alimentos Inc. de Camb. de Guar. y Custodia 21-2024-018 Acdo. y Sent. Pon1

Nájera de la Rosa Carla Gabriela vs. Martínez Villareal Alejandro Controv. Fam. Inc. de Tacha de Testigos 20-2024-017 Acdo. y Sent. Pon1

Rodríguez Sandoval Claudia Vanessa vs. Hernández Valencia Alfonso Controv. Fam. 292-2024-000 Sent. Pon1

Rosales Rodríguez Itzel y José Luis Luna Gachuz Div. Inc. 1626-2023-000 Sent. Pon2

LA SECRETARIA DE ACUERDOS
LIC. WENDY GPE. CRUZ RIVERON

TERCERA SALA FAMILIAR

ACUERDOS DEL 5 DE ABRIL DEL 2024

Acosta Uriegas Laura Verónica vs. Eduardo Latapi Artigas Juic. de Div. Sin Causa Inc. de Fijación de Pens. Alim. 711-2024-00 Aut.

Acosta Uriegas Laura Verónica vs. Eduardo Latapi Artigas Juic. de Div. Sin Causa Décimo Tomo 712-2024-00 Aut.

Agonizante Cortés Hermelinda Suc. Test. a Bienes 1539-2023-00 Cuad. de Amp. 2 Auts.

Alemán Soriano María Eugenia Suc. Intest. a Bienes de 369-2024-00 Cuad. de Amp. 3 Auts.

Arias Lara Ariana Aidée vs. Luis Fernando Márquez Baltazar Controv. Fam. Alim. 588-2024-00 Aut.

Arreola Ortiz Miguel Ángel vs. Ricardo Alejandro Ramírez Romero y María Isabel Álvarez Controv. Fam. Guar. y Cust. Tercer Tomo 162-2024-00 Aut.

Bastida Martínez Gabriela vs. Raúl Ruíz González Ord. Civ. 654-2009-00 Aut. Expdllo.

Beltrán Reséndiz Daniel Suc. Intest. a Bienes de Secc. Segunda 1705-2023-00 Cuad. de Amp. Aut.

Camacho García Zahira vs. Alfredo Juárez Castañeda Controv. Fam. Alim. Segundo Tomo del Inc. de Modif. de Conv. 778-2023-00 Cuad. de Amp. Aut.

Camacho García Zahira vs. Alfredo Juárez Castañeda Controv. Fam. Alim. Segundo Tomo del Inc. de Modif. de Conv. 770-2023-00 Cuad. de Amp. Aut.

Carrasco Figueroa Marimar vs. Luis Mauricio Cosmes Zermeño Controv. Fam. Alim. 2401-2023-00 Aut.

Cervantes Olivares Mercedes Erendira vs. Nicolás Suárez Valenzuela Juic. de Div. Sin Causa Inc. Innominado 289-2024-00 Cuad. de Amp. Aut.

Corona Flores Telesforo Suc. Test. a Bienes de Inc. de Falta de Personalidad 713-2024-00 Aut.

Cortina Zerecero Carlos Fernando vs. Cecilia Gayol Fernández del Castillo Juic. de Div. Sin Causa Inc. de Fijación de Pens. Alim. Def. 600-2024-00 Aut.

Cortina Zerecero Carlos Fernando vs. Cecilia Gayol Fernández del Castillo Juic. de Div. Sin Causa Inc. de Fijación de Pens. Alim. Def. 597-2024-00 Aut.

Cortina Zerecero Carlos Fernando vs. Cecilia Gayol Fernández del Castillo Juic. de Div. Sin Causa Inc. de Fijación de Pens. Alim. Def. 599-2024-00 Aut.

Cortina Zerecero Carlos Fernando vs. Cecilia Gayol Fernández del Castillo Juic. de Div. Sin Causa Inc. de Fijación de Pens. Alim. Def. 598-2024-00 Aut.

García Márquez Rubén vs. Anabel Ríos Torres Ord. Civ. Susp. de la Patr. Potest. Inc. de Cumpl. de Conv. 709-2024-00 Aut.

Gómez Sánchez Amp. Lucecita vs. Efrén Alvarado Perea Juic. de Div. Sin Causa Inc. de Modif. de Conv. 216-2024-00 Aut.

González Salinas Rossana vs. Ernesto Alonso Garibay González Ord. Civ. Rec. de Pater. Inc. de Pgo. de Diferencias de Pens. Alim. 2430-2023-00 Cuad. de Amp. Aut.

González Salinas Rossana vs. Ernesto Alonso Garibay González Ord. Civ. Rec. de Pater. Inc. de Pgo. de Diferencias de Pens. Alim. 710-2024-00 Aut.

Hernández García Rosa Isela vs. Romualdo Emiliano Castañeda su Sucesión Ord. Civ. Pet. de Heren. 172-2024-00 Cuad. de Amp. Aut.

Hernández López Sergio vs. Alejandra Senosiain Peláez Juic. de Div. Sin Causa Segundo Tomo del Inc. de Cuestiones Inherentes a la Disolución del Vínculo Matr. 1133-2023-00 Cuad. de Amp. Aut.

Hernández Méndez Erendira Berenice vs. César David Ariza Ramírez Juic. de Div. Sin Causa Inc. de Fijación de Pens. Alim. 2099-2023-00 Cuad. de Amp. Aut.

Márquez Mederos Emilia Columba vs. Reyna Muñoz Jiménez Controv. Fam. Guar. y Custodia 619-2024-00 Aut.

Martínez Delgadillo Thiago Fernando vs. Juan Gabriel Martínez Jaramillo Controv. Fam. Pens. Alim. 1492-2023-00 Cuad. de Amp. Aut-.

Martínez López Berenice Aidé vs. Pedro Vidal Leyva Controv. Fam. 689-2023-00 Cuad. de Amp. Aut.

Mateos Higuera María de la Paz Suc. Intest. a Bienes de Secc. Tercera 92-2024-00 Aut.

Olivar Figueroa Miriam Araceli vs. Manuel Alejandro Carballo Ceja Controv. Fam. Alim. 200-2024-00 Cuad. de Amp. 2 Auts.

Pérez Sánchez Adriana vs. Gerardo Andrés Flores Controv. Fam. Alim. 48-2024-00 Cuad. de Amp. Aut.

Ramírez García Juan vs. Ma. del Socorro Mercado Maya Juic. de Div. Sin Causa Inc. de Liq. de Soc. Cony. 212-2024-00 Aut.

Ramírez Vázquez María Guadalupe vs. Alberto Rocha Amaro Juic. de Div. Sin Causa Tercer Tomo 1940-2023-00 Aut.

Rodríguez Méndez Liliana vs. Fernando Martínez Guzmán Controv. Fam. Rec. de Q. 1802-2023-00 Cuad. de Amp. Aut. del 4 no Publ.

Sánchez Vázquez María de Montserrat vs. Enrique Juárez Juárez Controv. Fam. Alim. 2585-2023-00 Cuad. de Amp. Aut.

Santiago Méndez Porfirio Suc. Intest. a Bienes de 635-2024-00 Aut.

Saumonneau Francois Diego Paul vs. Eloísa Zayola Medina Rest. de Menor Restitución Internacional de la Menor Saumonneau Zayola Juliette Tercer Tomo 84-2023-00 Cuad. de Amp. II. Aut.

Septién Garay Elisa Suc. Test. a Bienes de Inc. de Rem. y Cesación de Cargo de Albacea y Rend. de Ctas. 165-2024-00 Aut.

Septién Garay Elisa Suc. Test. a Bienes de Inc. de Rem. y Cesación de Cargo de Albacea y Rend. de Ctas. 166-2024-00 Aut.

Solís Jiménez Mauricio Ernesto Suc. Test. a Bienes de Inc. de Oposición a la Rend. de Cuenta Anual Dos Mil Veintitres 538-2024-00 Aut.

Suárez Bautista María Antonieta Suc. Intest. a Bienes de Secc. Cuarta 335-2024-00 Aut.

Trejo Gómez Daniela Samantha vs. David Adán Gómez Castañeda Controv. Fam. Alim. Guar. y Custodia 714-2024-00 Aut.

SOLO CONSULTA
SOLO CONSULTA
SOLO CONSULTA

Uribe de la Huerta Francisco David vs. Violeta Guadalupe Solano Rivera Controv. Fam. Tercer Tomo 708-2024-00 Aut.
Valverde Rubisewsky Edgar Alejandro y María Esther Gurrero González Div. Vol. 696-2024-00 Aut.
Villegas Villasana Sandra vs. Vicente Fuentes Chávez Controv. Fam. Alim. Guar. y Custodia Rec. de Q. 624-2024-00 Aut.
Villegas Villasana Sandra vs. Vicente Fuentes Chávez Controv. Fam. Alim. Guar. y Custodia Rec. de Q. 623-2024-00 Aut.

SENTENCIAS

Acosta Franco Brenda vs. Óscar Solares Virgen Controv. Fam. 530-2024-00 Sent.
Acosta Uriegas Laura Verónica vs. Eduardo Latapi Artigas Juic. de Div. Sin Causa Noveno Tomo 241-2024-00 Sent.
Acosta Uriegas Laura Verónica vs. Eduardo Latapi Artigas Juic. de Div. Sin Causa Noveno Tomo 231-2024-00 Sent.
Acosta Uriegas Laura Verónica vs. Eduardo Latapi Artigas Juic. de Div. Sin Causa Noveno Tomo 237-2024-00 Sent.
Beltrán Caro Teresa vs. Mario Rafael Juárez Juic. de Div. Sin Causa 563-2024-00 Sent.
Cosío Martínez Ernesto Suc. Test. a Bienes de Inc. de Oposición a Las Ctas. Rendidas por Gloria Cosío Hernández 452-2024-00 Sent.
Guerrero Muñoz Amaranta vs. Roberto Antonio Sarti Segura Controv. Fam. Sexto Tomo 2309-2023-00 Sent. Cumpl. de Ejec.
Márquez Arias Mariana vs. Adolfo Johnston Pimentel Juic. de Div. Sin Causa Inc. de Modif. de Conv. 266-2024-00 Sent.
Martínez García Laura Yanin vs. Raymundo Raúl Castro Arrona Controv. Fam. Alim. Guar. y Custodia 561-2024-00 Sent.
Massri Sasson Vicky vs. Abraham Cassab Cherem Juic. de Div. Sin Causa Vía de Apremio 2 591-2024-00 Sent.
Massri Sasson Vicky vs. Mbraham Cassab Cherem Juic. de Div. Sin Causa Vía de Apremio 1 592-2024-00 Sent.
Mora Gómez Eulalia vs. Jaime Ballinas Flores Controv. Fam. Alim. Inc. de Canc. de Alim. 531-2024-00 Sent.
Pantoja Martínez Edgar vs. Lizbeth Zanella Pedrera Juic. de Div. Sin Causa Inc. de Compensación 1532-2023-00 Sent. Cumpl. de Ejec.
Solís Jiménez Mauricio Ernesto Suc. Test. a Bienes de Segundoinc. de Oposición a la Rend. de Cuenta Anual Dos Mil Veintidos 537-2024-00 Sent.
Solís Jiménez Mauricio Ernesto Suc. Test. a Bienes de Inc. de Oposición a la Rend. de Cuenta Anual Dos Mil Veintinuno 536-2024-00 Sent.
Solís Jiménez Mauricio Ernesto Suc. Test. a Bienes de Segundo Inc. de Oposición a la Rend. de Cuenta Anual Dos Mil Diecinueve 535-2024-00 Sent.
Solís Jiménez Mauricio Ernesto Suc. Test. a Bienes de Segundo Inc. de Oposición a la Rend. de Cuenta Anual Dos Mil Dieciocho 534-2024-00 Sent.
Solís Jiménez Mauricio Ernesto Suc. Test. a Bienes de Inc. de Oposición a la Rend. de Cuenta Anual Dos Mil Veintitres 538-2024-00 Sent.
Takeda Gamero Julio Takeshi vs. Regina Díaz Galván Controv. Fam. Reg. de Visitas y Conv. Segundo Tomo 425-2024-00 Sent.
Takeda Gamero Julio Takeshi vs. Regina Díaz Galván Controv. Fam. Reg. de Visitas y Conv. Segundo Tomo 426-2024-00 Sent.
Torres Nájera Cecilia Ivonne vs. La Suc. a Bienes de Carlos Arturo Sánchez Vélez por Cond Ord. Civ. Pet. de Heren. 468-2024-00 Sent.

EL SECRETARIO DE ACUERDOS
LIC. LUIS ALBERTO RAMÍREZ GARCÉN

CUARTA SALA FAMILIAR

ACUERDOS DEL 5 DE ABRIL DEL 2024

Alatorre Ocampo Itzel vs. Raquel Méndez Hernández Controv. Fam. 1892-2022-00 Cuad. de Amp. Aut.
Aldana Rodríguez Leticia Yezabel vs. Uriel Aguilar Juárez Controv. Fam. 1629-2023-00 Aut.
Alzaga Carrión Guadalupe María Alejandra vs. Aramando Flores Tovar Controv. Fam. 143-2024-00 Aut. de su Fecha
Antar Achar Edward vs. Rosa Cojab Gutman Div. 1494-2023-00 Cuad. de Amp. Aut.
Arce Arzate Miriam Ernestina vs. C. Director del Reg. Civ. de la Ciudad de México Otro Nul. de Acta de Nac. 689-2024-00 Aut.
Arias Peñaloza Gisela vs. C. Director del Reg. Civ. de la Ciudad de México Otro Nul. de Actas 2161-2023-00 Aut.
Arias Peñaloza Gisela vs. C. Director del Reg. Civ. de la Ciudad de México Otro Nul. de Actas 2162-2023-00 Aut.
Arrañaga Pichardo Elizabeth vs. Antonio de Jesús Gordillo Ozuna Div. Inc. de Comparecencia 1305-2022-00 Cuad. de Amp. Aut.
Arredondo Treviño Myrna Fabiola vs. Edgar David Rodríguez García Div. Inc. de Ejecc. de Sent. 2222-2022-00 Cuad. de Amp. Aut.
Bastida Valdez Adrián Antonio vs. Monserrat Fuentes Palma Controv. Fam. Régimen de Visitas y Conv. 681-2024-00 Aut.
Becerril Castellanos Armando Suc. Intest. 362-2024-00 Aut.
Cabañas Díaz Ixhel vs. Samuel Alejandro Muñiz Peña Controv. Fam. Inc. de Pgo. de Pens. Retroactiva 344-2024-00 Aut.
Cadena Muñiz Beatriz vs. Arturo Armenta Galván Controv. Fam. Alim. 684-2024-00 Aut.
Calderón Corona Jéssica Patricia vs. José Fernando Moreno Sánchez Div. 212-2023-00 Cuad. de Amp. Aut.
Camacho Orozco Sara Suc. Intest. a Bienes de Inc. de Objeción a la Rend. de Ctas Rendición de 74-2024-00 3 Autos
Camacho Orozco Sara Suc. Intest. a Bienes de 204-2024-00 Aut.
Camacho Orozco Sara Suc. Intest. a Bienes de Inc. de Rendición D Ectas 73-2024-00 Aut.
Carreras Farfán Luis Antonio vs. De Antuñano Alcalde Angie Stephanie Controv. Fam. Reg. de Visitas y Conv. Vía de Apremio 2513-2023-00 Cuad. de Amp. 3 Autos
Castro Careaga Iliana vs. Félix César Elizalde Jiménez Controv. Fam. Inc. de Cancel. de Pens. Alim. y Reduc. de Pens. Ali 1614-2023-00 2 Autos
Cortés Hernández Josué Israel vs. Mariana Ixel Tapia Paredes Div. Inc. de Reduc. de Pens. Alim. 1299-2023-00 Cuad. de Amp. Aut.
Cruz Domínguez Norma Miriam vs. Guillermo Baiz Guel Controv. Fam. Inc. de Cancel. de Pens. Alim. 695-2024-00 Aut.
Domínguez Cortina Alicia vs. Luis Eduardo Basurto Romero Controv. Fam. Guarda y Cust. 128-2024-00 2 Autos
Domínguez Zavala José Israel vs. Lizbeth Márquez Villa Otro Acc. Deriv. de la Filia. Desconocimiento Paternidad 691-2024-00 Aut.
Escobar Ortiz Estefany vs. Adrián Francisco Alfredo Mendoza Guzmán Div. Inc. de Pens. Alim. Guar. y Cust. 2272-2023-00 Cuad. de Amp. Aut.
Espinosa Luna Verónica vs. Director del Reg. Civ. del Edo. de México Otro Nul. de Acta de Nac. 112-2020-00 Cuad. de Amp. Aut.
Esquivel Arenas Ricardo vs. Rosalin Vélazquez Mireles Controv. Fam. Régimen de Visitas y Conv. 77-2024-00 Aut.
Farah Rivadeneyra Héctor vs. Gerardo Arévalo Ramírez y Rocío del Socorro Feliz Cruz Otro Reconoc. de Paternidad 70-2023-00 Cuad. de Amp. Aut. de su Fecha
García Fuentes Rodolfo Suc. Test. Inc. de Remoción de Albacea 694-2024-00 Aut.
García Fuentes Rodolfo Suc. Test. Inc. de Remoción de Albacea 693-2024-00 Auyto
García López Patricia vs. Delfino Villalva Montañez Controv. Fam. Inc. de Cancel. de Pens. Alim. 1359-2023-00 2 Autos
García Mejía Elba Liboria Suc. Test. 660-2024-00 Aut. de su Fecha
Gómez García Carlos Ernesto vs. Paola Sandoval Maciel Div. Inc. para Determ. Cual de Los Excoy. Le Corresp. el Uso Fuera Do 137-2021-00 Aut.
González Cortez Roberta Anain vs. Ulises Enrique León López Controv. Fam. 656-2024-00 Aut. de su Fecha
González Estrada Elio Adrián vs. Alejandro Moreno Apolino y Jaime González Sosa Otro Contradicción de Paternidad 2507-2023-00 Aut. de su Fecha
González Estrada Elio Adrián vs. Alejandro Moreno Apolino y Jaime González Sosa Otro Contradicción de Paternidad 2508-2023-00 Aut. de su Fecha
González González Mauricio vs. Mariana Jiménez Picon Otro Acc. Deriv. de la Pat. Potest. 2313-2018-00 Cuad. de Amp. 4 Autos de su Fecha Cuad. de Amp., 8 Auts de su Fecha (312-2019-Ella)
González Torres María del Carmen vs. Bernardo Palma Reyes Controv. Fam. 1198-2023-00 Aut.
Guerrero Rubio Norma Estela vs. Evoe González Arriola Controv. Fam. Alim. Inc. de Cancel. de Pens. Alim. 1326-2023-00 Cuad. de Amp. Aut.
Gutiérrez de León Carlos Alberto vs. Sinai Abdi Leviz Martín Controv. Fam. 686-2024-00 Aut.
Gutiérrez Principe Juan Crisóstomo vs. Hortensia Pineda Romero Ord. Civ. Nul. de Test. 377-2024-00 Aut.
Hernández Ocejo Ignacio Natan vs. Adriana Guadalupe Galicia Cortés Div. Inc. de Comparec. y Pens. Alim. Comparec. 488-2024-00 Aut.

SOLO CONSULTA
SOLO CONSULTA
SOLO CONSULTA

Hernández Torres Luis Rodolfo vs. Leslie Emilia Berman Ortega Controv. Fam. 1843-2023-00 Cuad. de Amp. Aut.
Hidalgo Sevilla Laura Mishele vs. Daniel Martínez Morales Controv. Fam. Inc. de Camb. de Guar. y Cust. y Canc. de Pens. Alim. 1438-2023-00 Aut.
Hidalgo Sevilla Laura Mishele vs. Daniel Martínez Morales Controv. Fam. Inc. de Camb. de Guar. y Cust. 1159-2023-00 Aut.
Huitrón Sánchez Araceli Ivonne vs. Juan Carlos Gómez Jaimes Controv. Fam. Alim. Guar. y Cust. 120-2024-00 2 Autos de su Fecha
Jiménez Abad Santiago vs. Sofía de la Torre Calderón Controv. Fam. Inc. de Nul. de Actuaciones 1611-2022-00 Cuad. de Amp. Aut. de su Fecha
Jiménez Abad Santiago vs. Sofía de la Torre Calderón Controv. Fam. Alim. 798-2022-00 Cuad. de Amp. 2 Auts D su Fecha
Jiménez Abad Santiago vs. Sofía de la Torre Calderón Controv. Fam. Guarda y Cust. 913-2022-00 Cuad. de Amp. 2 Autos de su Fecha
Jiménez Olivares Melba vs. Alfredo Gutiérrez Portillo Controv. Fam. Alim. 551-2024-00 Aut.
Joffre Mastachi Rosario vs. Mauricio Isaías del Moral Moreno Div. Inc. de Pgo. Retroactivo de Alim. 917-2021-00 Cuad. de Amp. Aut.
Juárez Vázquez Yolanda René vs. Cristián Eduardo Behena Sánchez Controv. Fam. Guarda y Cust. Alim. 700-2024-00 Aut.
Lizunova Liudmyla y-o. Gutiérrez Morán Liudmyla y-o. Liudmyla vs. Carlos Gutiérrez Morán Controv. Fam. 1452-2023-00 Cuad. de Amp. Aut.
Losada Beltrán Manuel Alejandro vs. Karla Silva Martínez Controv. Fam. Guarda y Cust. y Alim. 699-2024-00 Aut.
Madiedo Barrera Aura vs. Guillermina Barrera Benítez Controv. Fam. Inc. de Camb. de Guar. y Cust. 1901-2022-00 Cuad. de Amp. Aut.
Madrigal Jaimes María Fernanda vs. Hersell René Uribe de Gante Controv. Fam. Alim. Guar. y Cust. 1316-2023-00 Aut.
Manríquez González Érika Paola vs. Manuel Carlos Alpizar Zavala Controv. Fam. Inc. de Act. de Pens. Alim. 2565-2023-00 Aut.
Martínez Rocha Ana Luisa vs. Hortiguera Gutiérrez Milán Blanco Controv. Fam. 1273-2023-00 Cuad. de Amp. Aut. de su Fecha
Martínez Sevilla Felipe y Flores Mata Gisela vs. Joselyn Guadalupe Ruíz Tinoco Controv. Fam. Reg. de Visitas y Conv. 688-2024-00 Aut.
Méndez Rodríguez Teresa Suc. Test. Inc. de Opos. de Al Proyecto de Partición y Distrib. 2459-2023-00 Aut.
Morales Béjar María Guadalupe Martha Suc. Intest. Inc. de Ob. y-o. Impug. en contra del Avaluo de B. Mubles y 678-2023-00 Aut.
Morales Chávez Karla Fabiola vs. Juan Antonio Rosas Padilla Div. Inc. de Guar. y Cust. 1318-2023-00 Aut.
Morales Chávez Karla Fabiola vs. Juan Antonio Rosas Padilla Div. Inc. Guar. y Cust. 612-2024-00 Aut.
Morales Mora María de la Luz vs. Antonio Cuevas Molina Controv. Fam. 243-2024-00 Cuad. de Amp. Aut. de su Fecha
Nava Aguilar José Luis vs. Rosa María Guadalupe Reyes Pérez Controv. Fam. Guarda y Cust. 1449-2023-00 Cuad. de Amp. Aut.
Nava Gámez María del Carmen vs. Luis Andrés Sánchez González Div. Inc. de Mod. de Reg. de Visitas y Conv. 552-2024-00 Aut.
Ojeda Martínez María de Lourdes vs. Filiberto Salazar N Ord. Civ. 1138-2023-00 Aut. -Amp
Ortiz Hernández Lourdes vs. Marcos Alejandro Rivero Salas Div. Inc. de Reduc. de la Pens. Alim. 307-2024-00 Aut.
Padilla Rhi Janet Mimi vs. Jesús Emmanuel Paredes Jaime Controv. Fam. Inc. de Modif. y Reduc. de Pens. Alim. 580-2023-00 Cuad. de Amp. Aut.
Padilla Rhi Janet Mimi vs. Jesús Emmanuel Paredes Jaime Controv. Fam. Inc. de Modif. de Conv. y Camb. de Guar. y Cust. 1818-2022-00 Cuad. de Amp. Aut. de su Fecha
Pérez Lerma Laura Andrea vs. Francisco Javier Alvarado Revuelta Controv. Fam. Inc. de Imcumpl. de Conv. 536-2024-00 Aut.
Pérez Martínez Consuelo vs. Edgar Hernández Pérez Ord. Civ. 2445-2023-00 Cuad. de Amp. Aut. de su Fecha
Ramírez González Ana Karen vs. Telma González Bonilla Controv. Fam. Alim. 685-2024-00 Aut.
Ramírez Ruíz María de Lourdes vs. Máximo José Constantino Alfonsi Div. Inc. de Cumpl. Deconv. 1401-2015-00 Aut.
Rendón Molina Miriam vs. Jorge Ricardo Espinosa López Controv. Fam. Inc. de Cancel. de Pens. Alim. 2632-2023-00 Aut.
Reyes Zúñiga José Juan vs. Yadira Elizabeth Bernal Mellado Div. Inc. de Camb. de Guar. y Cust. 692-2024-00 Aut.
Rivera Córdoba Adriana vs. Joel Jonathan Sánchez Alquicira Div. Inc. de Cesación de Pens. Añim. 229-2023-00 2 Autos
Rivero Cortés Sergio Orlando vs. Elsa María Cordero Lee Div. Vía de Apremio 1278-2023-00 Cuad. de Amp. Aut.
Rodas Rodríguez Jorge Suc. Test. 649-2024-00 Aut. de su Fecha
Rodas Rodríguez Jorge Suc. Test. 651-2024-00 Aut. de su Fecha
Rodas Rodríguez Jorge Suc. Test. 650-2024-00 Aut. de su Fecha
Rodríguez Castellanos Cindy Keyla vs. Eder Flores Tamayo Controv. Fam. Guardia y Cust. 127-2024-00 Aut.
Rodríguez Fragoso María Cristina vs. Horacio Reyes Domiguez Ord. Civ. la Cesación de Los Efectgos de la Soc. Cony 1726-2022-00 Cuad. de Amp. Aut. de su Fecha Expllo
Rodríguez Moreno Juan José Alejandro Suc. Intest. a Bienes de Inc. de Rem. de Alb. 1698-2023-00 Cuad. de Amp. Aut.
Rodríguez Reyes Juan José y Rodríguez Reyes Fernando vs. Aurora Rodríguez Quezada Ord. Civ. Nul. de Test. 2237-2022-00 Cuad. de Amp. Aut. de su Fecha
Rojas Ballesteros Joseph Adrián vs. Nayelli Andrade Urzua Div. 2571-2023-00 Aut.
Rojas Pruneda Héctor vs. Elsa Garrido Machuca Controv. Fam. Guarda y Cust. 125-2022-00 Cuad. de Amp. Aut.
Rojas Pruneda Héctor vs. Elsa Garrido Machuca Controv. Fam. Guarda y Cust. 126-2022-00 Cuad. de Amp. Aut.
Rojas Pruneda Héctor vs. Elsa Garrido Machuca Controv. Fam. Guarda y Cust. 98-2022-00 Cuad. de Amp. Aut.
Rojas Pruneda Héctor vs. Elsa Garrido Machuca Controv. Fam. Guarda y Cust. 108-2022-00 Cuad. de Amp. Aut.
Rojas Pruneda Héctor vs. Elsa Garrido Machuca Controv. Fam. Guarda y Cust. 111-2022-00 Cuad. de Amp. Aut.
Rojas Pruneda Héctor vs. Elsa Garrido Machuca Controv. Fam. Guarda y Cust. 92-2022-00 Cuad. de Amp. Aut.
Rojas Pruneda Héctor vs. Elsa Garrido Machuca Controv. Fam. Guarda y Cust. 112-2022-00 Cuad. de Amp. Aut.
Rojas Pruneda Héctor vs. Elsa Garrido Machuca Controv. Fam. Guarda y Cust. 104-2022-00 Cuad. de Amp. Aut.
Rojas Pruneda Héctor vs. Elsa Garrido Machuca Controv. Fam. Guarda y Cust. 103-2022-00 Cuad. de Amp. Aut.
Rojas Pruneda Héctor vs. Elsa Garrido Machuca Controv. Fam. Guarda y Cust. 89-2022-00 Cuad. de Amp. Aut.
Rojas Pruneda Héctor vs. Elsa Garrido Machuca Controv. Fam. Guarda y Cust. 91-2022-00 Cuad. de Amp. Aut.
Rojas Pruneda Héctor vs. Elsa Garrido Machuca Controv. Fam. Guarda y Cust. 88-2022-00 Cuad. de Amp. Aut.
Rojas Pruneda Héctor vs. Elsa Garrido Machuca Controv. Fam. Guarda y Cust. 100-2022-00 Cuad. de Amp. Aut.
Rojas Pruneda Héctor vs. Elsa Garrido Machuca Controv. Fam. Guarda y Cust. 111-2022-00 Cuad. de Amp. Aut.
Rojas Pruneda Héctor vs. Elsa Garrido Machuca Controv. Fam. Guarda y Cust. 116-2022-00 Cuad. de Amp. Aut.
Rojas Pruneda Héctor vs. Elsa Garrido Machuca Controv. Fam. Guarda y Cust. 123-2022-00 Cuad. de Amp. Aut.
Rojas Pruneda Héctor vs. Elsa Garrido Machuca Controv. Fam. Guarda y Cust. 130-2022-00 Cuad. de Amp. Aut.
Rojas Pruneda Héctor vs. Elsa Garrido Machuca Controv. Fam. Guarda y Cust. 139-2022-00 Cuad. de Amp. Aut.
Rojas Pruneda Héctor vs. Elsa Garrido Machuca Controv. Fam. Guarda y Cust. 129-2022-00 Cuad. de Amp. Aut.
Rojas Pruneda Héctor vs. Elsa Garrido Machuca Controv. Fam. Guarda y Cust. 131-2022-00 Cuad. de Amp. Aut.
Rojas Pruneda Héctor vs. Elsa Garrido Machuca Controv. Fam. Guarda y Cust. 109-2022-00 Cuad. de Amp. Aut.
Rojas Pruneda Héctor vs. Elsa Garrido Machuca Controv. Fam. Guarda y Cust. 127-2022-00 Cuad. de Amp. Aut.
Romay Andrésen Rodolfo Suc. Intest. 335-2023-00 Cuad. de Amp. Aut.
Romero Torres Pablo Suc. Test. Inc. de Tercera Excl. 2591-2023-00 Cuad. de Amp. Aut.
Sánchez Villa Faustino vs. Alida Gabriela Smith Camarena Div. Inc. de Ejec. de Sent. 276-2024-00 Aut.
Segura González Arturo Salvador vs. Alicia Marinez Martínez Div. Inc. de Liq. de la Soc. Cony. 82-2023-00 Cuad. de Amp. Aut.
Sereno Ortega Oliva Carmen Suc. Intest. Rec. de Q. 697-2024-00 Aut.
Sereno Ortega Oliva Carmen Suc. Intest. Rec. de Q. 696-2024-00 Aut.
Sereno Ortega Oliva Carmen Suc. Intest. 698-2024-00 Aut.

SOLO CONSULTA
SOLO CONSULTA
SOLO CONSULTA

Sistema para el Desarrollo Integral de la Familia de la Ciu vs. Alvarado Monroy Alejandra y-o. Otro Perdida de la Pat. Potes. de Men. Acogidos por Una Inst. Pub 1486-2022-00 Cuad. de Amp. 2 Autos de su Fecha
Soto Mejía Guadalupe vs. Ricardo Pérez Sánchez Controv. Fam. Inc. de Rend. de Ctas. y Dev. de Pens. Alim. 604-2024-00 Aut.
Terán Sotelo Arleth Rocío vs. Phillip Matthias Basil Ehrenberg Hellion Controv. Fam. 1464-2023-00 Cuad. de Amp. Aut.
Torres Escobar Gabriela vs. Erubiel Rodríguez Valle Controv. Fam. Alim. 1364-2023-00 Cuad. de Amp. Aut. de su Fecha
Torres Escobar Gabriela vs. Erubiel Rodríguez Valle Controv. Fam. Alim. 641-2023-00 2 Autos D Esu Fecha
Torres Escobar Gabriela vs. Erubiel Rodríguez Valle Controv. Fam. Alim. 2020-2022-00 Aut. de su Fecha Expdllo.
Torres González Nancy vs. César Andrés González Tejeda Controv. Fam. Alim. por Comparec. Inc. de Reduc. de Pens. Alim. 2077-2023-00 Cuad. de Amp. Aut.
Torres Jurado Ana Bertha Suc. Intest. 682-2024-00 Aut.
Torres Sánchez Patricia Gabriela vs. Alfredo Tostado Serrano Controv. Fam. 520-2024-00 Aut.
Valdez Aguilar José Guadalupe vs. Delia Ortega Galicia Ord. Civ. 209-2023-00 Cuad. de Amp. Aut.
Vargas Torres Luis Eduardo vs. Andrea Romero Oliva Controv. Fam. Regim. de Visit. y Conv. 1653-2018-00 Cuad. de Amp. Aut.
Villalpando Cruz Julio César vs. Karla Guadalupe Peña Mendoza Controv. Fam. Guarda y Cust. Reg. de Visitas y Conv. 864-2020-00 Cuad. de Amp. Aut.
Villalpando García Esther vs. Luis Valencia Pérez Ord. Civ. Otorgamientyo y Firma de Escritura 507-2024-00 Aut.
Villegas Hernández Sonia vs. Carlos Díaz Estrada Controv. Fam. Inc. de Cancel. de Pens. Alim. Prov. 2409-2023-00 Aut.
Vives Rendón René vs. Karla Viridina García Estrada Otro Acc. Deriv. de la Pat. Potest. 1446-2021-00 Cuad. de Amp. Aut. de su Fecha
Zepeda Quezada Patricia Araceli vs. Guillermo Montes Cardoso Controv. Fam. Guarda y Cust. Alim. 1067-2023-00 Aut.
Zúñiga Maldonado Claudia Maribel vs. Omar Zamora Miguel Controv. Fam. Alim. Inc. de Cumplim. de Conv. 1220-2022-00 Cuad. de Amp. Aut.
Zúñiga Meléndez Evangelina vs. Alfredo González Arias Div. Inc. de Cancel. de Pens. Alim. 707-2024-00 Aut.
Zúñiga Meléndez Evangelina vs. Alfredo González Arias Div. Inc. de Cancel. de Pens. Alim. 708-2024-00 Aut.
Zúñiga Meléndez Evangelina vs. Alfredo González Arias Div. Inc. de Cancel. de Pens. Alim. 709-2024-00 Autio

SENTENCIAS

Cortés Calderón Iván vs. Erendira Martínez Chavarría Div. Inc. para Regular Las Cons. del Div. 327-2024-00 Sent. de su Fecha P. 1
Flores Vergara Martha Patricia vs. Leonardo Daniel Castillo Vargas Controv. Fam. 335-2024-00 Sent. de su Fecha P. 3
González Gómez Benjamín vs. Karen Vianey Butrón Juárez Controv. Fam. 453-2024-00 Sent. de su Fecha P. 3
Haces Gutiérrez Carlos Enrique vs. Giovanna Isabel Esquivel Gurrola Controv. Fam. Rec. de Q. 560-2024-00 Sent. de su Fecha V P. 3
Hernández Torres Luis Rodolfo vs. Leslie Emilia Berman Ortega Controv. Fam. 1155-2023-00 Cuad. de Amp. Sent. de su Fecha P. 3 Cump. de Ejec.
López Hernández Ana Karen vs. Iván Calzadilla Martínez Controv. Fam. Alim. 95-2024-00 Sent. de su Fecha P. 1
López Hernández Ana Karen vs. Iván Calzadilla Martínez Controv. Fam. Alim. 94-2024-00 Sent. de su Fecha P. 1
Moysen Castillo Ivanna Giselle vs. José Luis Moysen Vargas Controv. Fam. Alim. Guar. Cust. 545-2024-00 Sent. de su Fecha P. 3
Rosario Morales Daniela Esther vs. Herrera García Alejandro Controv. Fam. Guarda y Cust. 2429-2023-00 Sent. de su Fecha P. 3
Ruíz Durán Nogueda Gilberto vs. María Cristina Ordóñez Rangel Div. Inc. para Resolv. Las Cons. Inh. Al Div. 65-2024-00 Sent. de su Fecha P. 3
Ruíz Durán Nogueda Gilberto vs. María Cristina Ordóñez Rangel Div. Inc. que Resuelve Sobre Cuestiones Inh. Al Div. 64-2024-00 Sent. de su Fecha P. 3
Ruíz Durán Nogueda Gilberto vs. María Cristina Ordóñez Rangel Div. Inc. que Resuelve Sobre Cuestiones Inh. Al Div. 2220-2023-00 Sent. de su Fecha P. 3
Zúñiga Alonso Elena vs. Demetrio Moya Sánchez Controv. Fam. Inc. de Cancel. de Pens. Alim. 96-2024-00 Sent. de su Fecha P. 2

EL SECRETARIO DE ACUERDOS
LIC. GERARDO ESCOBAR SANTOS

QUINTA SALA FAMILIAR

ACUERDOS DEL 5 DE ABRIL DEL 2024

Almazán Velasco Aída Mercedes vs. De la Garza Noble Javier Ignacio Controv. Fam. Alimentos por Comparecencia 2207-2017-11 Cuad. de Amp. 3 Acdos. (Amparo-II), 2 Acdos. (Toca)
Álvarez Zecua Miguel Suc. Intest. 1985-2023-00 Acdo. del 4
Amado Paredes José Daniel vs. María Fernanda Pérez Olave Olascoaga Controv. Fam. Régimen de Visitas y Convivencias. Incdte. de Camb. de Guar. y Custodia 1988-2023-35 Acdo.
Arreola Mora Claudia vs. José Santos Martín García Cano Pérez Otros Div. Sin Expresión de Causa 2597-2023-02 Acdo.
Arteaga Zamperio Nelly vs. Roberto Carlos González Villa Controv. Fam. Alimentos, Guar. y Custodia Excep. de Incom. por Decl. 327-2024-00 Acdo.
Ballesteros Meza Derazhnia vs. Leonardo Tonatiuh Arias Salazar Controv. Fam. Guarda, Cust. y Alimentos 1531-2023-03 Cuad. de Amp. Acdo.
Cedillo Cruz María de Jesús vs. Mario Cruz Dávila Controv. Fam. Alimentos. Inc. de Nul. de Actuaciones 2413-2023-00 Acdo.
Centeno López Yazmín del Carmen vs. Alexander Israel Montufar Martínez Controv. Fam. 408-2024-03 Acdo.
Chávez Miguel Gloria Suc. Test. 618-2023-02 Cuad. de Amp. Acdo.
Chona María Iván vs. Lorena Segundo Cruz Otros Div. Sin Expresión de Causa 490-2024-00 Acdo.
Cortés García Mariel Aurora vs. Raúl Adrián Hernández Suárez Controv. Fam. Guarda, Cust. y Alimentos. Incdte. de Susp. de Reg. de Convivencias Provisional 607-2024-02 Acdo.
Cortés Salazar Sixta Lourdes vs. José Joel Méndez Ortega Otros Div. Sin Expresión de Causa. Incdte. de Compensación 1062-2023-00 Cuad. de Amp. Acdo.
Dahda Arreguín Samira vs. Octavio Terrazas Cárdenas Controv. Fam. 1224-2023-02 Acdo.
De la Torre Pasten María Dolores Suc. Intest. Incdte. de Rendición de Ctas. por Terminación del Cargo de Albacea 132-2024-02 Acdo.
Flores Rocha Ernesto vs. Ivonne Tolentino Delgadillo Controv. Fam. 513-2024-00 Acdo.
Fuentes Aguilar Julia vs. Justino Felipe Castillo Castillo, su Suc. Ord. Civ. 733-2023-02 Cuad. de Amp. Acdo.
García Viquez Yamil Jetzadel vs. Adrián Ramírez López Controv. Fam. Alimentos por Comparecencia 901-2023-07 Acdo.
Garduno Tolentino Guadalupe Suc. Intest. Incdte. de Nul. de Cesación de Los Derechos Hereditarios 1645-2023-06 Acdo.
González Fragoso Ricardo vs. Rosa Michelle Rubio Galicia Controv. Fam. Incdte. de Camb. de Guar. y Cust., Cump. de Convn. 1296-2022-04 Acdo. del 4
González Guadarrama Ángel Roberto vs. Mariela Selene Moreno González Controv. Fam. Guarda y Custodia 601-2024-02 Acdo.
González Guadarrama Ángel Roberto vs. Mariela Selene Moreno González Controv. Fam. Guarda y Custodia. Incdte. de Nul. de Actuaciones 600-2024-00 Acdo.
Gordon Sarah Lynn vs. Fernando Floresgomez Murray Otros Div. Sin Expresión de Causa. Incdte. de Gda. y Cust. Definit. 1956-2018-07 Acdo. del 4
Granados Rosas Karla Gabriela vs. César Alejandro Roldán Sarmiento y Normalli Roldán Sarmiento Controv. Fam. Alimentos, Guar. y Custodia 299-2021-00 Acdo.
Hernández Cruz Daymara vs. Carlos Gerardo Herrera Mendiolea Otros Div. Sin Expresión de Causa. Incdte. de Pgo. de Adeudos Contraidos por Falta del Cump. Al Convn. 808-2020-06 Acdo.
Hernández Cruz Daymara vs. Carlos Gerardo Herrera Mendiolea Otros Div. Sin Expresión de Causa. Incdte. para Camb. de Custodio de Pasaporte de Las Menores Hijas 809-2020-07 Acdo.
Hernández Cruz Daymara vs. Carlos Gerardo Herrera Mendiolea Otros Div. Sin Expresión de Causa. Incdte. de Modificación Al Convn. Respecto Al Reg. de Visitas y Convivencias 806-2020-04 Acdo.
Hernández Ramírez Crispín vs. Esthela Lezama Hernández Otros Restitución Internacional de Menor Rec. de Q. 155-2024-00 Cuad. de Amp. Acdo.
Herrera Álvarez Luis Roberto vs. Andrea Giovana Zamorano Ontiveros Controv. Fam. Régimen de Visitas 1060-2023-03 Cuad. de Amp. Acdo. del 4
Hilde Joerg Assmann Juris. Vol. Interdicción 1173-2023-00 Acdo. Pon. 2
José de la Cruz Álvarez Cruz y Josefina Aída Padilla Mancer vs. Miguel Ángel Villalba Carreón Controv. Fam. Guarda y Custodia 605-2024-00 Acdo.

SOLO CONSULTA
SOLO CONSULTA
SOLO CONSULTA

Kleyff Berdowsky Karen vs. Víctor Cassab Charabati Ord. Civ. Investigación de Paternidad 606-2024-33 Acdo.
Krasowsky Morales Jaime y-o. Salomón Jayme Krasowsky y Morale Suc. Test. Incdte. de Remoción de Albacea 2108-2023-00 Acdo. del 4
López López Ericka Rosalba vs. Juan Luis Lagunas Sánchez Controv. Fam. Alim., Gda. y Cust. 985-2016-02 Cuad. de Amp. Acdo. del 4
Luna García Mirna Nallely vs. Javier Roldán Morales Otros Div. Sin Expresión de Causa. Incdte. de Liq. de la Soc. Conyugal 46-2024-00 Acdo.
Luna Rojas Margarita Marisol vs. Isaac Castanon Lara Otros Div. Sin Expresión de Causa. Incdte. de Suspens. de Reg. de Visitas y Convivencias 704-2023-00 Cuad. de Amp. Acdo.
Márquez Sarmiento Melissa vs. Alejandro Navarro Hernández Otros Div. Sin Expresión de Causa. Incdte de Modificación de Medidas Definitivas 1459-2022-06 Acdo.
Martínez Almaraz José Antonio vs. Aline Paola Cardona Esquivel Controv. Fam. Guarda, Cust. y Alimentos 566-2023-00 Cuad. de Amp. Acdo.
Martínez Ávila Guadalupe Guillermina y Joseph Sylvester Trus vs. Joyce Trus Martínez y Robert Keith Mckenzie Controv. Fam. Guarda, Cust. y Alimentos 710-2022-00 2 Acdos.
Martínez Mendoza Julia vs. Pedro Alcántara Flores Controv. Fam. Alimentos 2616-2019-00 Acdo. del 3
Martínez Palma Irma vs. Adrián Pacheco Galicia Controv. Fam. Alimentos por Comparecencia 608-2024-03 Acdo.
Mena y de la Torre José Pío Antonio Suc. Test. Incdte. de Remoción de Albacea Rec. de Q. 258-2023-00 Acdo.
Miranda Beltrán Cuauhtémoc vs. Elizabeth Rincón Méndez Otros Div. Sin Expresión de Causa. Incdte. de Cancel. de Pensión Alimenticia 2103-2023-02 3 Acdos.
Morales Hernández Ana Luisa vs. José Rubén Lezama Benítez y Arisbeth Fabiola Lezama Morales Controv. Fam. Cesación de Violencia Familiar 612-2024-03 Acdo.
Moreno Moreno Eva Guadalupe vs. Gerardo Alfonso Mata de la Hoz Controv. Fam. Alimentos por Comparecencia 1627-2022-04 Acdo. del 4
Moreno Moreno Eva Guadalupe vs. Gerardo Alfonso Mata de la Hoz Controv. Fam. Alimentos por Comparecencia 1466-2021-03 Acdo. del 4
Mota Reyes Carmen Estela vs. Jorge Francisco Valenzuela Quevedo Controv. Fam. Alimentos por Comparecencia 300-2024-02 Acdo. Pon. 1
Navarro Nunez Nadia Guadalupe vs. Luis Ernesto Ayala Leyva Controv. Fam. Guarda y Custodia 1508-2022-00 Cuad. de Amp. Acdo.
Ó Farril Ávila Roberto vs. Guadalupe Arballo Coronado Controv. Fam. 414-2021-26 Cuad. de Amp. Acdo. (Amparo-II), Acdo. (Toca)
Olvera Sánchez Daniel vs. Lilia Mariana Munoz Arámbula Controv. Fam. 610-2024-03 Acdo.
Olvera Sánchez Daniel vs. Lilia Mariana Munoz Arámbula Controv. Fam. Incdte. de Camb. de Guar. y Custodia 611-2024-04 Acdo.
Oviedo Pastrana Leticia Carolina vs. Octavio Penaloza Garza Otros Div. Sin Expresión de Causa. Incdte. de Guar., Cust., Pensión Alimenticia y Compensación 1030-2022-08 Cuad. de Amp. Acdo. (V)
Ovin Ávila Lizbeth Sofía vs. Alejandro Miguel Galván Otros Div. Sin Expresión de Causa. Vía de Apremio 602-2024-00 Acdo.
Pérez García Juan Martín vs. Nisaly Brito Ramírez Controv. Fam. 458-2024-04 Acdo.
Pineda Pérez Xóchitl Citlali vs. Rodolfo Sánchez Zepeda Otros Div. Sin Expresión de Causa 1675-2023-00 2 Acdos.
Ramírez Sosa Xóchitl vs. Alejandro Vidargas Camacho Controv. Fam. Incdte. de Lic. de Salida del Pais 407-2024-22 21 Acdos.
Rebollar Gómez Omar Jesús vs. Jesús Argenis Rebollar Rangel Controv. Fam. Alimentos 2047-2023-02 Acdo.
Roel Silva Patricio vs. Alejandra Cofino Dávila Otros Oral Familiar. Div. Sin Expresión de Causa. Vía de Apremio 1722-2022-04 Cuad. de Amp. Acdo.
Román Salgado Virginia Suc. Test. Incdte. de Remoción de Albacea 1910-2023-04 Cuad. de Amp. Acdo.
Romero Viveros Laura Elena vs. Javier Páramo Sánchez Controv. Fam. 961-2021-06 Cuad. de Amp. Acdo. del 4
Ruíz Ramírez Tomasa Ernestina de la Concepción Suc. Test. 2090-2023-07 2 Acdos.
Sámano Fernández María vs. Alejandro Mena Abascal Solic. de Div. Sin Causal 891-2022-00 Cuad. de Amp. Acdo. (II)
Sánchez Stelzer Karla vs. José Lázaro Pena Ruíz Otros Div. Sin Expresión de Causa Rec. de Q. 1168-2023-00 Acdo.
Santos Olmos Lizeth Adriana vs. Fabiola Olmos Zarinana Controv. Fam. Alimentos por Comparecencia 2058-2022-00 Acdo.
Sosa González María Martha Delmira Suc. Intest. Incdte. de Objeción a la Rendición de Ctas. Correspondiente Al Periodo del 11 de Marzo de 2010 Al 28 de Febrero de 2017 913-2023-07 Acdo. del 4
Torres Flores Juan Suc. Intest. Incdte. de Oposición a la Rendic. de Ctas. 2308-2023-12 Acdo.
Zapata Reyes Héctor Diodoro vs. Marisol Radilla Torres Otros Div. Sin Expresión de Causa. Incdte. de Liq. de la Soc. Conyugal 199-2023-02 Cuad. de Amp. 2 Acdos. del 4

SENTENCIAS

Ángeles Octaviano María Fernanda vs. Raúl Alejandro Martínez Cano Controv. Fam. 2112-2022-00 Sent. Pon. 1
Arceo Magallón Ignacio Suc. Test. 88-2024-00 Sent. Pon. 1
Candal Farina Laura. García Barreiro Manuel Ramón vs. Ramírez Vílchis Kasrla Yamile Otros Oral Familiar. Diligencias de Juris. Voluntaria 105-2024-00 Sent. Pon. 1
Cerón Carlos Ana María vs. Raúl Cruz Morales Controv. Fam. Alimentos por Comparecencia 210-2024-00 Sent. Pon. 3
Dávila Morales Sandra Patricia vs. Juan Carlos Calderón Martínez Otros Div. Sin Expresión de Causa. Incdte. para Regular Las Consecuencias Inherentes a la Disol. del Vinculo Matrimonial 392-2024-00 Sent. Pon. 3
Deuchler Lozano Mayra Edith vs. Director Gral. del Reg. Civ. de la Ciudad de México Otros Oral Familiar. Nul. de Actas 2391-2023-00 Sent. Pon. 1
Duana Romero Rita Minerva vs. Jorge Figueroa Gutiérrez Controv. Fam. Alimentos por Comparecencia. Incdte. de Ejecc. de Sent. 339-2024-03 Sent. del 4 Pon. 1
Duenas Urbina Gisela Yamina vs. Juan Carlos Urbina Guerrero Controv. Fam. Alimentos por Comparecencia. Incdte. de Cumplimimento de Convn. 1858-2022-00 Sent. Pon. 1
Gómez Hernández Guillermina y-o. Guillermina Gómez Hernández Suc. Test. Incdte. de Oposición Al Inventario y Avaluo 2313-2023-03 Sent. Pon. 3
González Cruz Gloria Patricia vs. Julio César Rico Flores Otros Div. Sin Expresión de Causa. Incdte. de Pensión Alimenticia Rec. de Q. 1295-2023-00 Sent. Pon. 1
Mittiussi Salomóne Fausto Juris. Vol. Homologación de Sent. Extranjera 323-2024-00 Sent. Pon. 2
Moreno Cuéllar Vicente. María del Pilar Orta Elorriaga. Vice vs. Mauricio Minera Sigler Controv. Fam. Régimen de Visitas y Convivencias Rec. de Q. 249-2024-00 Sent. Pon. 3
Mota Reyes Carmen Estela vs. Jorge Francisco Valenzuela Quevedo Controv. Fam. Alimentos por Comparecencia 300-2024-02 Sent. Pon. 1
Plata Medina Johana Itzel vs. Luis Gerardo Badillo Gómez Controv. Fam. Excep. de Incom. por Decl. 2533-2023-00 Sent. del 3 Pon. 1
Pozos Hernández Herendira vs. Armando Iván León Trujano Controv. Fam. Guarda, Cust., Alim. (S) y Reincorporación de Menor 67-2021-03 Sent. del 4 Pon. 2
Rivera Bandera Elizabeth Adriana vs. Luis Enrique Ángeles Ramírez Otros Div. Sin Expresión de Causa. Incdte. de Guar. y Custodia 2246-2023-02 Sent. Pon. 3
Salinas Sosa Pedro vs. Claudia Rodríguez López Controv. Fam. Guarda, Cust. y Alimentos 86-2024-00 Sent. del 4 Pon. 1
Sánchez Pedroza Blanca Nathaly. Isolda Viridiana López Sanch vs. Rafael Sánchez Téllez Ord. Civ. Pet. de Heren. 1715-2023-00 Sent. Pon. 1
Velasco Calderón Francisca vs. Citlali Guadalupe Medina Luna y Tonatiuh Sixto Velasco Calderón Controv. Fam. Régimen de Convivencias 2573-2023-00 Sent. Pon. 1
Zarinana Estrada Gabriela vs. Otros Oral Familiar. Diligencias de Juris. Voluntaria. Acreditación de Concubinato 322-2024-02 Sent. Pon. 1

LA SECRETARIA DE ACUERDOS
LIC. CARLA ERNESTINA CARRERA CORREA

TERCERA SALA PENAL

ACUERDO DEL 5 DE ABRIL DEL 2024

Amira Saad Arcaraz y Jesús Humberto Martínez Suárez vs. De la entonces Jueza Décimo Cuarto Penal de Delitos no Graves del Distrito Federal, demandada Sandra Karimi Chanán Velarde. 1 Acdo. No publicado de fecha 3 de abril del 2024, Juicio Responsabilidad Civil, en el T. 42/2021

EL SECRETARIO DE ACUERDOS DE LA TERCERA SALA PENAL DEL TRIBUNAL SUPERIOR DE JUSTICIA DE LA CIUDAD DE MÉXICO.
LIC. CIRO CRUZ LÓPEZ

SOLO CONSULTA

JUZGADOS DE LO CIVIL

PRIMERO DE LO CIVIL

SECRETARÍA "A"
ACUERDOS DEL 5 DE ABRIL DEL 2024

Administradora Fome 2, Sociedad de Responsabilidad Limitada de Capital Variable vs. Ramírez Becerra Iliana. Especial Hipotecario Civil Destrucción. 1 Acdo. Núm. Exp. 135/2024.

Álvarez Torres Rafaela Judith vs. Vázquez González Alfredo y Vanguardia y Cambio S.A. de C.V. y Grupo Nacional Provincial Sab. Ord. Civil 2 Contestación de Demanda. 1 Acdo. Núm. Exp. 205/2024.

Arrendadora y Factor Banorte, S.A. de C.V., Sociedad Financiera de Objeto Múltiple, Entidad Regulada, Grupo Financiero Banorte vs. Martínez Mendizábal Mario. Especial Hipotecario Civil Cita Sent. Interlocutoria. 2 Acdos. Núm. Exp. 1359/2019 Bis. 2 Tomo Dos.

Banco Invex Sociedad Anónima Institución de Banca Múltiple Invex Grupo Financiero en su Carácter de Fiduciario en el Fideicomiso Irrevocable de Administración Fuente de Pago y Garantía Identificado Con el Número 1055 vs. López Corona Adriana. Juris. Voluntaria Civil Turno Cédula. 1 Acdo. Núm. Exp. 25/2024.

Banco Mercantil del Norte, S.A. Institución de Banca Múltiple, Grupo Financiero Banorte vs. Adán Vallejo Martínez y Guadalupe Navarro Hernández. Especial Hipotecario Civil Acuerdo. 1 Acdo. Núm. Exp. 627/2012 Tomo II.

Banco Mercantil del Norte, S.A., Institución de Banca Múltiple, Grupo Financiero Banorte vs. Gabriel Olivares Martínez. Especial Hipotecario Civil Turno Oficio. 1 Acdo. Núm. Exp. 249/2019.

Banco Nacional de México S.A. Integrante del Grupo Financiero Banamex vs. Fénix Servicios de Traslados S.A. de C.V. y Aguilar Villegas Juan Ramón. Providencias Precautorias Mercantil Acdo. de Tramite. 1 Acdo. Núm. Exp. 1127/2023.

Banco Nacional del Ejército Fuerza Aérea y Armada Sociedad Nacional de Crédito Institución de Banca de Desarrollo vs. José Alberto Gómez Vázquez. Especial Hipotecario Civil Acuerdo. 1 Acdo. Núm. Exp. 1183/2018.

Banco Santander México S.A. Institución de Banca Múltiple Grupo Financiero Santander México vs. Hernández Hernández Laura Elena. Especial Hipotecario Civil Oficio Sala. 1 Acdo. Núm. Exp. 451/2020 Segundo Tomo.

Banco del Bajío Sociedad Anónima Institución de Banca Múltiple vs. Sergio Ocampo Valencia y Mariel Corrales González. Especial Hipotecario Civil Copias Certificadas. 1 Acdo. Núm. Exp. 61/2019.

BBVA México, S.A. Institución de Banca Múltiple Grupo Financiero BBVA México vs. Luis Gerardo Revilla Cuevas y Blanca Lilia Piña Torres. Especial Hipotecario Civil Turno Exhorto. 1 Acdo. Núm. Exp. 961/2019.

Buenrostro Morán José vs. Juan Buenrostro Morán, su Sucesión; Manuel Buenrostro Morán y Jesús Buenrostro Morán, su Sucesión. Ord. Civil Exhibe Avaluo y Certificado. 1 Acdo. Núm. Exp. 459/2019.

Castañeda Pagaza, su Sucesión Juan vs. Alvarado Alvarado Delgado y Otros Pascual. Ord. Civil Autorizaciones. 1 Acdo. Núm. Exp. 527/1991 Segundo Tomo.

Ckd Activos 8 Sociedad Anónima Promotora de Inversión de Capital Variable vs. Gaspar Aleas Alejandro. Juris. Voluntaria Civil Autorizaciones. 1 Acdo. Núm. Exp. 889/2021.

Decarome, S.A. P. I. de C.V. vs. Gallardo Maya María del Pilar. Especial Hipotecario Civil Requerimiento Actor, Señale Fecha para Prueb. Pericial. 1 Acdo. Núm. Exp. 1109/2019 Segundo Tomo.

Delgadillo Maya Jorge Luis vs. Felipe Israel Campos Rodríguez y Sonia Urbina Morales. Especial Hipotecario Civil Acdo. de Tramite. 1 Acdo. Núm. Exp. 179/2018 Segundo Tomo.

Dorama Institución de Garantías S.A. vs. Super Servicio Dlt S.A. de C.V. y Diafa Diesel 2000 S.A. de C. Especial de Fianzas Mercantil Girar Exhorto. 1 Acdo. Núm. Exp. 793/2023.

Enríquez Hernández María Guadalupe vs. Valencia Rivera Néstor Tadeo. Ord. Civil Requerimiento Cinco Días. 2 Acdos. Núm. Exp. 1193/2023.

Escandón González Josefina y-o. Josefina Escandón de Sánchez vs. Sánchez Escandón Pedro. Ord. Civil Turno Cédula. 1 Acdo. Núm. Exp. 151/2024.

Escoto Romero María Magdalena vs. Acosta Godínez Mayra Edith. Controversias de Arrendamiento Civil Contesta Demanda, Señalamiento Fecha para Audiencia. 1 Acdo. Núm. Exp. 181/2024.

Figueroa Rodríguez María Alba vs. Figueroa Rodríguez, Estela Rodríguez Figueroa y Blanca Estela Hernández Rodríguez Blandina. Ord. Civil Notif. por Boletín Judicial Codemandada Estela Rodríguez Figueroa. 1 Acdo. Núm. Exp. 249/2021 Tomo II.

García Sánchez Angélica vs. Cuidado a la Vanguardia S.A. de C.V. Ord. Mercantil Remitir Apelación. 1 Acdo. Núm. Exp. 439/2023.

González Padilla Nicolás vs. Sandra Karina Lahaye y Fabián Guillermo Hufenreuter. Ord. Civil Expedillo Turno Oficio. 1 Acdo. Núm. Exp. 537/2015.

Hernández Varela Apolinaria y Manzanares Jurado Pablo su Sucesión vs. Arello Manzanares Ángel su Sucesión. Juris. Voluntaria Civil Acdo. de Tramite. 1 Acdo. Núm. Exp. 65/2024.

Higuera Barberi José Luis vs. Estrategia de Administración Empresarial Plus S.A. de C.V. Ord. Civil Exhibe Edictos. 1 Acdo. Núm. Exp. 725/2021.

HSBC México S.A. Institución de Banca Múltiple vs. Acatitla Garcés Ernesto. Vía de Apremio Civil Rec, Personalidad Actora y Autorizaciones. 1 Acdo. Núm. Exp. 1371/2023.

HSBC México Sociedad Anónima Institución de Banca Múltiple Grupo Financiero HSBC División Fiduciaria en su Carácter de Fiduciario en el Fideicomiso Número F/234036 vs. César Marco Miguel del Valle Alonso. Especial Hipotecario Civil Inc. de Liquidación Interés. 1 Acdo. Núm. Exp. 513/2018.

HSBC México Sociedad Anónima Institución de Banca Múltiple Grupo Financiero HSBC División Fiduciario en el Fideicomiso Número F/234036 vs. José Vicente Gómez Varguez. Especial Hipotecario Civil Exhibe Edictos. 1 Acdo. Núm. Exp. 625/2018.

HSBC México Sociedad Anónima, Institución de Banca Múltiple Grupo Financiero HSBC División Fiduciaria en su Carácter de Fiduciario en el Fideicomiso Número F/234036 vs. Gerardo Chávez Bermúdez. Especial Hipotecario Civil Informe Inc. 1 Acdo. Núm. Exp. 563/2018 Tomo II.

HSBC México, S.A., Institución de Banca Múltiple, Grupo Financiero HSBC División Fiduciaria, en su Carácter de Fiduciario del Fideicomiso 234036 vs. Rucobo López Miguel José y Salcido Castillo Ana Cecilia. Juris. Voluntaria Civil Autorizaciones. 1 Acdo. Núm. Exp. 1185/2023.

Instituto de Seguridad y Servicios Sociales de Los Trabajadores del Estado a Través de su Fondo de la Vivienda Fovissste vs. Félix Menchaca López. Especial Hipotecario Civil Oficio Sala Confirma Definitiva. 1 Acdo. Núm. Exp. 1213/2019.

Instituto del Fondo Nacional de la Vivienda para los Trabajadores Infonavit vs. Torillo Morales Lidia Laura y Suárez Hernández Manuel. Especial Hipotecario Civil Autorizaciones. 1 Acdo. Núm. Exp. 439/2022.

Instituto del Fondo Nacional de la Vivienda para los Trabajadores vs. Cervantes Ruíz Andrés de Jesús. Especial Hipotecario Civil Fecha Audiencia. 1 Acdo. Núm. Exp. 745/2023.

Ion Financiera S.A. P. I. de C.V. Sociedad Financiera de Objeto Múltiple Entidad Regulada vs. Garnica Domínguez Lucio Alberto. Especial Hipotecario Civil Turno Exhorto. 1 Acdo. Núm. Exp. 1021/2022.

Ion Financiera S.A. P. I. de C.V. Sociedad Financiera de Objeto Múltiple, E. R. vs. Navarrete González Jael Jokebed. Especial Hipotecario Civil Turno Cédula. 2 Acdos. Núm. Exp. 767/2022.

Luis Javier Pérez López y Miguel Ángel Pérez López; vs. Raúl Marco Antonio Muñoz López y Otro. Especial Hipotecario Civil Se Da por Notificada Actora. 1 Acdo. Núm. Exp. 201/2005.

Nunez Hernández Alma Leticia vs. Vázquez Antón José Luis y Centro Quirurgico Especializado Xik También Conocida como Quirofanos Polanco S.A. de C.V. Ord. Civil Oficio Oficialia. 1 Acdo. Núm. Exp. 245/2024.

Operadora Internacional de Propiedad Fraccional S.A. de C.V. vs. Presidente Club de Viajes S.A. de C.V. y Arzuaga Losada Braulio Antonio y de Quirós González Pacheco Bernaldo y Camargo Meléndez Daniel y Arredondo Pérez Ismael y Forea Sapi de C.V. Medios Preparatorios Mercantil Audiencia. 3 Acdos. Núm. Exp. 381/2021 Tomo IV.

P42 México, S.A. de C.V. vs. De la Sancha Ríos Ingrid. Medios Preparatorios Civil Autorizaciones. 1 Acdo. Núm. Exp. 1297/2023.

SOLO CONSULTA
SOLO CONSULTA
SOLO CONSULTA

Pérez Yedra María Guadalupe vs. Eletres Inmobiliaria S.A. P. I de C.V. y Cantón León Gerardo. Especial Hipotecario Civil Dem. Se Da por Notificada. 1 Acdo. Núm. Exp. 237/2020.

Policon Energy S.A. de C.V. vs. Autoservicio Loreto S.A. de C.V. Ord. Mercantil Reserva Contestación, Conste Exhorto. 1 Acdo. Núm. Exp. 1217/2023.

Popbox Sc. de R. L. de C.V. vs. Tufic Said Dagda Olvera y Otros. Especial Hipotecario Civil Acuerdo. 1 Acdo. Núm. Exp. 987/2014 Tomo II.

Puente Becerril María Cristina y Carlos Alberto de la Torre Pulido vs. Juan Garzon Esquivel y Raquel Alamilla Ramírez. Esp. Hip. Autorizaciones. 1 Acdo. Núm. Exp. 1021/2010.

Ramírez Gomar Omar vs. Ledesma Fernández José. Especial Hipotecario Civil Dilig. Actuarial. 1 Acdo. Núm. Exp. 415/2023.

Rethor Construcciones S.A. de C.V. vs. Anduaga Herrera María Eugenia y Quien También Utiliza Los Nombres de María Eugenia Anduaga Herrera de Chávez, María Eugenia Anduaga y Herrera y María Eugenia Anduaga y Herrera de Chávez y Chávez González Mario Alberto su Sucesión. Vía de Apremio Civil No Se Obsequia Petición. 1 Acdo. Núm. Exp. 799/2023.

Sánchez del Castillo María Asunción vs. Álvarez López Sandra. Controversias de Arrendamiento Civil Razón Actuarial. 1 Acdo. Núm. Exp. 217/2024.

Secreto. Ejecutivo Mercantil Informe Cnbv. 2 Acdos. Núm. Exp. 1097/2023 Providencias Precautorias.

Secreto. Ejecutivo Mercantil Demanda Virtual. 1 Acdo. Núm. Exp. 343/2024.

Secreto. Ejecutivo Mercantil Demanda Virtual. 1 Acdo. Núm. Exp. 353/2024.

Secreto. Ejecutivo Mercantil Demanda Virtual. 1 Acdo. Núm. Exp. 357/2024.

Secreto. Ejecutivo Mercantil Demanda Virtual. 1 Acdo. Núm. Exp. 359/2024.

Secreto. Ejecutivo Mercantil Exhibe Acuse. 1 Acdo. Núm. Exp. 81/2024.

Secreto. Ejecutivo Mercantil Destrucción. 1 Acdo. Núm. Exp. 879/2023.

Secreto. Providencias Precautorias Civil Informe Imss. 1 Acdo. Núm. Exp. 903/2019.

Segura Solís Emma vs. Llamas Ibarra Sergio y Culebro Escandón y Pérez de Llamas Gloria Amada Magdalena. Ord. Civil Informe Imss. 1 Acdo. Núm. Exp. 41/2024.

Sociedad Hipotecaria Federal Sociedad Nacional de Crédito S.N.C. Institución de Banca de Desarrollo en su Carácter de Fiduciario Sustituto del Fondo de Operaciones y Financiamiento Bancario a la Vivienda Fovi vs. María Patricia Hernández Delgado. Especial Hipotecario Civil Exhibe Avaluo. 1 Acdo. Núm. Exp. 1/2014.

Soto López Carlos Israel y Ingeino el Molino, Sociead Anónima de Capital Variable vs. Ingenio de Puga, Sociedad Anónima de Capital Variable y Otros. Exhortos Civil Admisión Exhorto. 1 Acdo. en Exhorto. Núm. Exp. 339/2024.

Vázquez Gómez José Raúl vs. Grupo Mexicano de Seguros S.A. de C.V. Ord. Civil Autorizaciones. 1 Acdo. Núm. Exp. 453/2022 Tomo III.

Venegas Álvarez Dolores Lidia vs. Alejandro Valverde Álvarez. Ord. Civil Autorizaciones. 1 Acdo. Núm. Exp. 973/2013.

Vila Rodríguez Emilia Montserrat y Calva Vicente Julio Alejandro Isidro vs. Edificadora Mercurio S.A. de C.V. Exhortos Civil Admisión Exhorto. 1 Acdo. en Exhorto. Núm. Exp. 355/2024.

Violante Ortega Gerardo Alfonso vs. López Ontiveros José Carlos y Palavicini Aguilar Loana. Especial Hipotecario Civil Turno Exhorto. 2 Acdos. Núm. Exp. 179/2024.

Yáñez Romo Mauricio vs. María Teresa Pazos Benavides y Otros. Ord. Civil Acdo. de Tramite. 1 Acdo. Núm. Exp. 741/2019.

Zárate López Rosario Judith vs. Cruz Carmona Sergio Ignacio. Medios Preparatorios Civil Turno Exhorto. 1 Acdo. Núm. Exp. 1099/2023.

EL SECRETARIO DE ACUERDOS
LIC. VÍCTOR HUGO GUZMÁN GARCÍA

SECRETARÍA "B"
ACUERDOS DEL 5 DE ABRIL DEL 2024

Ahuatzin Miranda Alfredo vs. Salazar Gómez Laura Sabina. Ord. Civil Desechamiento Demanda. 1 Acdo. Núm. Exp. 264/2024.

Anuncios en Directorios S.A. de C.V. vs. Proyectos y Construcciones Industriales S.A. También Conocida como Procoin Sociedad Anónima. Ejecutivo Mercantil Acuerdo- Pasa a Sent. Interl. Recurso de Revocación. 1 Acdo. Núm. Exp. 1380/2019.

Auto Financiamiento Automotriz S.A. de C.V. vs. Santiago García Brenda y Sánchez Figueroa Olivia. Ejecutivo Mercantil Acdo. a Tramite. 1 Acdo. Núm. Exp. 144/2022.

Banco Actinver S.A. vs. Ileana Gual Cáceres. Especial Hipotecario Civil Demanda Virtual. 1 Acdo. Núm. Exp. 356/2024.

Banco Invex, S.A. Inst. Bca. Mult., Invex Gpo. Fno. Fid vs. Rogelio Trujillo Trujillo y Otro. Esp. Hip. Acdo. a Tramite. 1 Acdo. Núm. Exp. 1546/2011.

Banco Mercantil del Norte, S.A. Institución de Banca Múltiple, Grupo Financiero Banorte vs. Arturo Álvarez Urias. Especial Hipotecario Civil Se Da por Pagado. 1 Acdo. Núm. Exp. 1466/2011.

Banco Mercantil del Norte, S.A. Institución de Banca Múltiple, Grupo Financiero Banorte vs. Blas Zetina Sindi Marlen. Especial Hipotecario Civil Acuerdo- Regulariza- Aud. de 2da Almoneda. 1 Acdo. Núm. Exp. 1600/2010 Bis. 2 Segundo Tomo.

Banco Mercantil del Norte, Sociedad Anónima, Institución de Banca Múltiple, Grupo Financiero Banorte vs. Miguel Alejandro García Hernández y Otros. Especial Hipotecario Civil Oficio Primer Secretaria de Acuerdos. 1 Acdo. Núm. Exp. 774/2019.

Banco Monex, S.A., Institución de Banca Múltiple, Monex Grupo Financiero en su Carácter de Fiduciario en el Fideicomiso Empresarial Irrevocable de Administración y Garantía Número F/3443 vs. Vanessa Chávez María. Especial Hipotecario Civil Disposición Exhorto. 1 Acdo. Núm. Exp. 876/2015 Segundo Tomo.

Banco Santander México S.A. Institución de Banca Múltiple Grupo Financiero Santander México vs. Ramos Ortiz Arturo. Ejecutivo Mercantil Aclaración Audiencia. 1 Acdo. Núm. Exp. 836/2023.

Campos Gerardo Noemí vs. Ana Luisa Rodríguez Ayala. Especial Hipotecario Civil Acdo. a Tramite. 1 Acdo. en Expedientillo. Núm. Exp. 534/2015 Bis. 2.

Cano Herrera Jorge Omar vs. Amaury Edith Mata Lozano, Scotiabank Inverlat S.A. Institución de Banca Múltiple Grupo Financiero Scotiabank Inverlat y Lydia Gutiérrez Hernández. Ord. Civil Cedula Sin Practicar. 1 Acdo. Núm. Exp. 158/2021 Tomo II.

Cervantes Pantaleon Noemí Febe vs. Álvarez de Núñez Emilia y C. Director del Registro Público de la Propiedad y del Comercio de la Ciudad de México. Ord. Civil Acdo. a Tramite. 1 Acdo. Núm. Exp. 22/2023.

Cibanco Sociedad Anónima Institución de Banca Múltiple en su Caracterf de Fiduciario en el Fideicomiso Número F/00430 vs. David Lovera Blas. Especial Hipotecario Civil Disposición Exhorto. 1 Acdo. Núm. Exp. 976/2017.

Daimler Financial Services México, Sociedad de Responsabilidad Limitada de Capital Variable vs. Chávez Aguirre Marlen. Ejecutivo Mercantil Acdo. de Trámite. 1 Acdo. Núm. Exp. 944/2023.

Dessetec Desarrollo de Sistemas, Sociedad Anónima de Capital Variable vs. José Avelar Neri. Especial Hipotecario Civil Acuerdo- Ratificar Avaluó. 1 Acdo. Núm. Exp. 1194/2007 Bis. 2 Segundo Tomo.

Escobar Jimeno María Rosa vs. Ignacio Salas Viveros. Especial Hipotecario Civil Acdo. a Tramite. 1 Acdo. en Expedientillo. Núm. Exp. 842/2015 Bis. 2.

García Ramírez Luis Ernesto vs. Gutiérrez Orosco Óscar y Velázquez Rosales Marisela. Especial Hipotecario Civil Acuerdo- Manifestación de Conformidad Con el Avaluó. 1 Acdo. Núm. Exp. 144/2015.

Gobierno del Distrito Federal vs. Negrete Muñoz su Suc. Juana. Extinción de Domi. Civil Dispo Oficio. 1 Acdo. Núm. Exp. 1186/2016 Segundo Tomo.

González Meza María Rocío y Gómez Alejandre Arsenio y Gómez Alejandre su Sucesión Otilia vs. Instituto de la Vivienda de la Ciudad de México y Otro. Ord. Civil Acdo. de Trámite. 1 Acdo. Núm. Exp. 640/2021.

Grupo la S.A. de C.V. vs. Solución Productiva S.A. de C.V. HSBC México S.A. Institución de Banca Múltiple Grupo Financiero HSBC División Fiduciaria en su Carácter de Fiduciario en el Fideicomiso F/257796 Director del Registro Público de la Propiedad en el Estado de Querétaro y Director de Catastro Municipal de Corregidora Queretaro. Exhortos Civil Tramite. 1 Acdo. en Exhorto. Núm. Exp. 318/2024.

SOLO CONSULTA
SOLO CONSULTA
SOLO CONSULTA

HSBC México S.A. Institución de Banca Múltiple Grupo Financiero HSBC vs. Pacific Seafood S.A. de C.V. y Otros. Especial Hipotecario Civil Acdo. a Tramite. 1 Acdo. Núm. Exp. 946/2018 Segundo Tomo.

HSBC México S.A., Institución de Banca Múltiple Grupo Financiero HSBC División Fiduciaria en su Carácter de Fiduciario en el Fideicomiso No. F/234036 vs. Armando Reynaga Gómez. Especial Hipotecario Civil Elaborar Exh. y Oficios. 1 Acdo. Núm. Exp. 150/2017.

Instituto de Seguridad y Servicios Sociales de Los Trabajadores del Estado a Través de su Fondo de la Vivienda Fovissste vs. Ocadiz de la Rosa Víctor Jesús. Especial Hipotecario Civil Oficio Primer Secretaria de Acuerdos. 2 Acdos. Núm. Exp. 622/2021.

Instituto del Fondo Nacional de la Vivienda para los Trabajadores (Infonavit) vs. Valladares Estrada María Guadalupe y Guillén Graciano Juan Javier. Especial Hipotecario Civil Acuerdo- Destrucción. 1 Acdo. Núm. Exp. 126/2024.

Instituto del Fondo Nacional de la Vivienda para los Trabajadores Infonavit vs. Camacho Segura Paola. Especial Hipotecario Civil Elaborar Cedula. 1 Acdo. Núm. Exp. 714/2023.

Instituto del Fondo Nacional de la Vivienda para los Trabajadores Infonavit vs. García Linares María Emma. Especial Hipotecario Civil Acuerdo- Ratificar Avaluó. 1 Acdo. Núm. Exp. 772/2021.

Mares Díaz Lidia vs. Inmobiliaria y Constructora Centenario S.A. de C.V. Ord. Civil Devolución de Autos. 1 Acdo. Núm. Exp. 2086/1993.

Nacional Financiera S.N.C. Institución de Banca de Desarrollo en su Carácter de Fiduciaria del Fideicomiso Denominado como Fideicomiso de Arrendamiento Identificado en Los Registros de la Fiduciaria Con el Número 80730 vs. Bufete Consultor Mexicano S.A. de C.V. y Otros. Ord. Mercantil Disposición Cedulas. 1 Acdo. Núm. Exp. 498/2019 Segundo Tomo.

Nacional Financiera Sociedad Nacional de Crédito Institución de Banca de Desarrollo como Fiduciaria en el Fideicomiso Denominado Fideicomiso para el Ahorro de Energía Eléctrica Fide vs. Ruíz Ávalos Edgar Ramón y Ramírez Hernández Carla Elizabeth. Ejecutivo Mercantil Acuerdo- Ratificar Desistimiento. 1 Acdo. Núm. Exp. 858/2022.

Nava Moctezuma Héctor Tomás vs. Miranda Romero María Dolores Vda. de García y Miranda Romero de Díaz Angelina. Ord. Civil Disposición Oficio. 1 Acdo. en Expedientillo. Núm. Exp. 326/2004.

Navistar Financial S.A. de C.V. Sociedad Financiera de Objeto Múltiple Entidad Regulada vs. Bally de México S.A. de C.V. y Alberto Zahoul Espinosa. Ejecutivo Mercantil Acuerdo- Notif. por Boletín. 1 Acdo. Núm. Exp. 614/2018 Tomo II.

Prado Hernández Miguel Ángel vs. Piñas Ramírez Néstor. Ord. Civil Acuerdo- Contestación de Agravios- Remitir a Sala. 1 Acdo. Núm. Exp. 446/2023.

Promociones Habitacionales del Centro de México S a de C V vs. Hernández Alcázar Pedro. Juris. Voluntaria Civil Devolver Exh. Diligenciado. 1 Acdo. en Exhorto. Núm. Exp. 296/2024.

Proyectos, Instalaciones, Construcciones, S.A. de C.V. vs. Eca Fire Systems, S.A. de C.V. Ejecutivo Mercantil Gírese Exhorto. 1 Acdo. Núm. Exp. 1116/2023.

Rajunov Gateno Arie vs. Elizondo Cuevas Marita Amelia. Ord. Civil Acuerdo- Exhibe Billete- Vista. 1 Acdo. Núm. Exp. 444/2021 Segundo Tomo.

Ramírez Gamez Guillermo vs. Cano González María de Jesús y López Modesto. Ord. Civil Acuerdo- Devolución de Documentos Previo Cotejo- Copias. 1 Acdo. Núm. Exp. 202/2024.

Rivera Bahena Edilia vs. Flory Yolanda de Los Ángeles Sagastibelza García. Ejecutivo Mercantil Acdo. a Tramite. 1 Acdo. en Expedientillo. Núm. Exp. 472/2007 Bis. 1.

Rodríguez Salas Yuridia y Salas Gutiérrez Juana Aurora vs. Beatriz González de Muciño Sucesión De. Ord. Civil Admisión de Demanda. 1 Acdo. Núm. Exp. 304/2024.

Santander Consumo S.A. de C.V., Sofom, E. R., Grupo Financiero Santander México vs. López Cedillo César Gilberto. Providencias Precautorias Mercantil Acdo. a Tramite. 1 Acdo. Núm. Exp. 324/2023.

Secreto. Ejecutivo Mercantil Admisión de Demanda. 1 Acdo. Núm. Exp. 340/2024.

Secreto. Ejecutivo Mercantil Demanda Virtual. 1 Acdo. Núm. Exp. 352/2024.

Secreto. Ejecutivo Mercantil Demanda Virtual. 1 Acdo. Núm. Exp. 354/2024.

Secreto. Ejecutivo Mercantil Demanda Virtual. 1 Acdo. Núm. Exp. 358/2024.

Secreto. Providencias Precautorias Mercantil Oficio Siara. 1 Acdo. Núm. Exp. 72/2024.

Sociedad Hipotecaria Federal S.N.C. I. B. D. como Fid. Sust. del Fovi vs. Edmundo Oswaldo López Torres. Especial Hipotecario Civil Acuerdo- Ratificar Firma. 1 Acdo. Núm. Exp. 944/2011.

Suárez Ángeles Jesús Ramón vs. Juana Suárez Ángeles. Ord. Civil Cedula Practicada. 2 Acdos. Núm. Exp. 518/2023.

Suárez Sotelo José Inés vs. Carlos Lovera Cisneros. Ord. Civil Acdo. a Tramite. 1 Acdo. en Expedientillo. Núm. Exp. 1168/2018 Bis. 2.

Unifin Financiera Sociedad Anónima Bursatil de Capital Variable Sociedad Financiera de Objeto Múltiple Entidad No Regulada vs. Rocketerias y Distribuidores S.A. de C.V. y Gabriel Alejandro Barbosa Calderón. Actos Prejudiciales Civil Acuerdo- Se Reserva a Proveer. 1 Acdo. Núm. Exp. 468/2019.

Vivar Álvarez Guadalupe vs. Ponce Rivera Alejandro. Ord. Civil Acuerdo- Contestación de Reconvención- Se Señala Aud. 272- A. 2 Acdos. Núm. Exp. 62/2024.

AUDIENCIA

Godina Herrera Ricardo Luis Antonio vs. Comercializadora y Constructora de Golf Sociedad Anónima de Capital Variable. Aud. de Desahogo de Pruebs. y Alegatos y Citación a Sent. Def. Ord. Civil. 1 Audiencia. Núm. Exp. 878/2023.

SENTENCIAS DEFINITIVAS DEL 5 DE ABRIL DEL 2024

Chávez Otero Juan Roberto vs. World Trade Center Ciudad de México, Asociación Civil y Condominio World Trade Center Ciudad de México, Asociación Civil. Ord. Civil Sent. Def. 1 Núm. Exp. 190/2023

NO PUBLICADOS

Lavista Arce Alejandro Oswaldo vs. González Rodríguez Arturo. Controversias de Arrendamiento Civil Sent. Def. no Publ. del 4 de Abril del 2024 1 Núm. Exp. 650/2023

SENTENCIA INTERLOCUTORIA

Administradora Fome 1, Sociedad de Responsabilidad Limitada de Capital Variable vs. Jorge Silva Sosa y Silvia Bertha Salazar Serrano. Especial Hipotecario Civil Sent. Interl. 1 Núm. Exp. 198/2014 Tomo II.

EL SECRETARIO DE ACUERDOS
LIC. ALBERTO DÁVALOS MARTÍNEZ

SEGUNDO DE LO CIVIL

SECRETARÍA "A"
ACUERDOS DEL 5 DE ABRIL DEL 2024

Altamont Securities Limited hoy Luis Gómez Rentería hoy C. C. Luis Antonio Gómez Cervantes, Martha Gómez Cervantes, Héctor Gómez Cervantes, Alejandro Gómez Melo, Héctor Gómez López y Santiago Gómez Melo (Por Conducto de Sus Padres Leticia Eugenia Melo Goytortua y Héctor Gómez López) vs. Banco Mercantil del Norte Sociedad Anónima Institución de Banca Múltiple Grupo Financiero Banorte Fusionante de Banpais S.A. // Cuad. de Amp. 1022/2023 Promov. por Banco Mercantil del Norte S.A. I. B. M., Grupo Financiero Banorte. Ord. Mercantil 1 Acdo. en Amparo. Núm. Exp. 1159/2007 Bis. 13.

Álvarez Hernández José vs. Razo Cruz Ana Verónica. Juris. Voluntaria Civil Cedula Diligenciada. 1 Acdo. Núm. Exp. 275/2024.

Amparo 37/2021- V Promov. por Federico Sarabia Pozo, Víctor Ranulfo Luna Reséndiz y Sergio Rodríguez Reyes por su Propio Derecho y en Representación de Cooperativa la Cruz Azul, Sociedad Cooperativa Limitada. Ord. Civil 2 Acdos. en Expedientillo. Núm. Exp. 37/2021.

Arzamendi Carreón Rosa de Lima vs. Rinconada Cafetales S.A. de C.V. Ord. Civil Cedula Sin Diligenciar. 1 Acdo. Núm. Exp. 803/2021.

Azorin Vega Claudia Guillermina vs. Banco del País hoy Grupo Financiero Banorte S.A. B. de C.V. Ord. Civil Desahogo Vista. 1 Acdo. Núm. Exp. 555/2023.

Banca Mifel, S.A., Institución de Banca Múltiple, Grupo Financiero Mifel vs. Ma. Elena Vanzzini Ganem Llamada También Vanzzini Ganem María Elena. Especial Hipotecario Civil Exh. Sin Diligenciar. 1 Acdo. Núm. Exp. 641/2015 Tomo II.

Banco Inverlat S.A., Institución de Banca Múltiple, Grupo Financiero Inverlat hoy Scotiabank Inverlat S.A., Institución de Banca Múltiple, Grupo Financiero Scotiabank Inverlat. Especial Hipotecario Civil Autorización. 1 Acdo. Núm. Exp. 513/1999 Tomo II.

SOLO CONSULTA
SOLO CONSULTA
SOLO CONSULTA

Banco Mercantil del Norte Sociedad Anónima Institución de Banca Múltiple Grupo Financiero Banorte vs. Erasun S.A. de C.V. y Integradora de Ganaderos de Engorda de la Laguna S.A. de C.V. y Engorda Tecnificada de la Laguna S.A. de C.V. y Córdoba Herrero Leoncio. Especial Hipotecario Civil Devolver Doc. 1 Acdo. Núm. Exp. 285/2024.

Banco Mercantil del Norte, S.A. Institución de Banca Múltiple, Grupo Financiero Banorte vs. Secundino Rodríguez Héctor. Providencias Precautorias Mercantil Elaborar Exhorto. 1 Acdo. Núm. Exp. 639/2023.

Banco Ve por Más, S.A. Institución de Banca Múltiple, Grupo Financiero Ve por más vs. Loewen Fehr Jacobo y Fehr Kroeker Agatha. Vía de Apremio Civil 1 Acdo. Núm. Exp. 743/2023.

Bayardi Nava su Sucesión María del Carmen Mercela vs. Chávez Flores Adela. Juris. Voluntaria Civil Copia Certificada Previo Pic. 1 Acdo. Núm. Exp. 143/2024.

BBVA México Sociedad Anónima Institución de Banca Múltiple Grupo Financiero BBVA México Ciero BBVA Bancomer, hoy BBVA Bancomer Institución de Banca Múltiple, Grupo Financiero BBVA Bancomer vs. Jesús Flores Aguilar y Leticia Parrilla Jurado. Especial Hipotecario Civil Fecha Aud. de Remate. 1 Acdo. Núm. Exp. 177/2014 Tomo II.

BBVA México, Sociedad Anónima Institución de Banca Múltiple Grupo, Financiero BBVA México vs. Tovar García Miguel Ángel. Especial Hipotecario Civil a Disposición Notario. 2 Acdos. Núm. Exp. 349/2021.

Becerra Ortega de Sánchez Elsa vs. Carlos Tapia Coutiño y María Luisa Carmona de la Cueva de Tapia. Ord. Civil Autorización. 1 Acdo. Núm. Exp. 289/2008 Bis. 1 Tomo II.

Cerón Báeza Carlos Ernesto y Casarin Ramírez Margarita vs. Grupo Mexicano de Seguros S.A. de C.V. Ord. Civil Cedula Sin Diligenciar. 1 Acdo. Núm. Exp. 253/2023.

Cervantes Martínez Aurora vs. Rodrigo Xavier Peña Rodríguez. Ord. Civil Autr. IV 112. 1 Acdo. Núm. Exp. 1303/2018 Tomo II.

Cetelem, S.A. de C.V. Sociedad Financiera de Objeto Múltiple, Entidad Regulada vs. Canales Soto Félix. Ejecutivo Mercantil Caducidad y Elaborar Cedula. 2 Acdos. Núm. Exp. 169/2023.

Ckd Activos 8, Sociedad Anónima Promotora de Inversión de Capital Variable vs. Santillán Urbina Roberto. Especial Hipotecario Civil Auto. 1 Acdo. Núm. Exp. 149/2023.

Consejo Nacional de Humanidades, Ciencias y Tecnologías y Ricardez Martínez Jesús vs. Agrointec, S.A. de C.V., Jesús Ricardez Martínez y Marcela Méndez Macías. Ejecutivo Mercantil Puesta a Disposición. 1 Acdo. Núm. Exp. 59/2001 Tomo LII.

Crcmx, Sociedad Anónima de Capital Variable, Sociedad Financiera de Objeto Múltiple Entidad No Regulada vs. Andrade Andrade de Durán Angélica y Óscar Eduardo Durán Flores. Especial Hipotecario Civil Exhibir Act. Cert. 1 Acdo. Núm. Exp. 385/2016.

Finastrategy Mx, Sociedad Anónima Promotora de Inversión de Capital Variable vs. Robles Vallejo Ericka y Robles Cortazar Alejandro. Especial Hipotecario Civil Elaborar Exhorto. 2 Acdos. Núm. Exp. 731/2018.

Flores Rodríguez Alfredo vs. Ríos Fuentes de López Barbarina. Ord. Civil Se Reconoce Personeria. 1 Acdo. Núm. Exp. 909/2023.

Fonseca Cárdenas Daniel vs. Banco Nacional de México Sociedad Anónima y/o Banco Nacional de México, Sociedad Anónima, Integrante del Grupo Financiero Banamex y Fonseca Esquivel Filogonio Margarito y Directora General del Registro Público de la Propiedad y el Comercio de la Cuidad de México. Ord. Civil Cierre Primer Tomo. 1 Acdo. Núm. Exp. 721/2021.

Fonseca Cárdenas Daniel vs. Banco Nacional de México Sociedad Anónima y/o Banco Nacional de México, Sociedad Anónima, Integrante del Grupo Financiero Banamex y Fonseca Esquivel Filogonio Margarito y Directora General del Registro Público de la Propiedad y el Comercio de la Cuidad de México. Ord. Civil Apel. Preventiva. 3 Acdos. Núm. Exp. 721/2021 Tomo II.

Hernández Palacios y/o Hernández Palacios José Atanacio Roberto y/o Hernández Palacios José a. Roberto vs. García Durán Rubén y C. Director del Registro Público de la Propiedad y de Comercio de la Ciudad de México. Ord. Civil Vista. 1 Acdo. Núm. Exp. 209/2023.

Hotel Las Hadas Resorts S.A. de C.V. vs. Euro Pools S.A. de C.V. y Aseguradora Aserta S.A. de C.V. Grupo Financiero Aserta // Cuad. de Amp. 372/2024- II Promov. por Euro Pools S.A. de C.V. Especial de Fianzas Mercantil 1 Acdo. en Amparo. Núm. Exp. 1147/2022.

Hotel Las Hadas Resorts S.A. de C.V. vs. Euro Pools S.A. de C.V. y Aseguradora Aserta S.A. de C.V. Grupo Financiero Aserta. Especial de Fianzas Mercantil Susp. Definitiva. 1 Acdo. Núm. Exp. 1147/2022 Tomo II.

HSBC México, Sociedad Anónima, Institución de Banca Múltiple, Grupo Financiero HSBC División Fiduciaria en su Carácter de Fiduciario en el Fideicomiso Irrevocable de Administración y Garantía Identificado Con el Número F/262757 vs. Nieto Ortega David. Especial Hipotecario Civil Se Da por Notificada Actora. 1 Acdo. Núm. Exp. 93/2020.

HSBC México, Sociedad Anónima, Institución de Banca Múltiple, Grupo Financiero HSBC División Fiduciaria en su Carácter de Fiduciario del Fideicomiso Irrevocable Identificado Con el Número F/253936 vs. Damasco Ramírez Maricela. Juris. Voluntaria Civil Vista, Issste. 2 Acdos. Núm. Exp. 223/2023.

Inmobiliaria Gobanish S.A. de C.V. vs. Dong Xiaxiang. Juris. Voluntaria Civil Cedula Sin Diligenciar. 1 Acdo. Núm. Exp. 259/2024.

Instituto de Seguridad y Servicios Sociales de Los Trabajadores del Estado a Través de su Fondo de la Vivienda (Fovissste) vs. Morán Gómez Juan Sergio y Santacruz Flores María de Lourdes. Especial Hipotecario Civil Elaborar Exhorto. 1 Acdo. Núm. Exp. 5/2023.

Instituto de Seguridad y Servicios Sociales de Los Trabajadores del Estado a Través de su Fondo de la Vivienda (Fovissste) vs. Méndez Luna Marcelo. Especial Hipotecario Civil Minuta y Autr. IV 112. 1 Acdo. Núm. Exp. 137/2023.

Instituto de Seguridad y Servicios Sociales de Los Trabajadores del Estado a Través de su Fondo de la Vivienda (Fovissste) vs. Morales Martínez Javier Obdulio y Manzo Martínez Belia Guadalupe. Especial Hipotecario Civil Sin Lugar a Proveer. 1 Acdo. Núm. Exp. 1039/2019.

Instituto del Fondo Nacional de la Vivienda para los Trabajadores I N F O. N a V I T vs. Pérez Morales Alfredo. Especial Hipotecario Civil Dada Nueva Cuenta. 1 Acdo. Núm. Exp. 103/2019.

Instituto del Fondo Nacional de la Vivienda para los Trabajadores Infonavit vs. Maricela Cabrera Partida. Esp. Hip. por Notificado, Se Designa Notario. 1 Acdo. Núm. Exp. 593/2011.

Lgf Occidente S.A. de C.V. S. O. F. O. M., E. N. R vs. Castañeda Hernández José Luis. Ejecutivo Mercantil Sin Lugar a Proveer. 1 Acdo. Núm. Exp. 553/2023.

López Medrano Silvia vs. Tomasa López Garcíal. Ord. Civil Se Acusa Rebeldía. 2 Acdos. Núm. Exp. 339/2019.

M. R. O. Consultores Jurídicos, Sociedad Civil vs. Cruz Gómez // Cuad. de Inc. de Providencias Precautorias Promovidas por M. R. O. Consultores Jurídicos Sociedad Civil Raúl Armando. Ejecutivo Mercantil Girar Oficio. 1 Acdo. en Incidente. Núm. Exp. 273/2022 Incidentes de Providencias Precautorias.

Maldonado González María Xóchitl vs. Grupo Mexicano de Seguros S.A. de C.V. Ord. Civil Autorización. 1 Acdo. Núm. Exp. 615/2023.

Metrofinanciera, Sociedad Anónima Promotora de Inversión de Capital Variable, Sociedad Financiera de Objeto Múltiple, Entidad Regulada en Representación de Banco Invex, Sociedad Anónima, Institución de Banca Múltiple, Invex Grupo Financiero, Fiduciario vs. Martínez Martínez Hermelindo Ernesto y Magaña Urbieta Ma. Trinidad. Especial Hipotecario Civil Exhiben Publicaciones. 1 Acdo. Núm. Exp. 133/2022.

Nadro, S.A. P. I. de C.V. vs. Calvo Franco Teresita de la Luz y Basurto Torres //Cuad. de Amparo 1275/2023- V Promov. por Nadro, Sociedad Anónima Promotora de Inversión de Capital Variable Juan Manuel. Ejecutivo Mercantil 1 Acdo. en Amparo. Núm. Exp. 785/2022.

Portillo Hernández Norma Angélica vs. Margarita Valencia García de Vázquez, N Vázquez y Director del Registro Público de la Propiedad y del Comercio del Distrito Federal. Ord. Civ. Vista, Of Archivo. 1 Acdo. Núm. Exp. 417/2012.

Santiago Matías Narciso vs. Domínguez Montiel Maurilio su Sucesión. Ord. Civil Deberá Estarse. 1 Acdo. Núm. Exp. 561/2021 Tomo II.

Secreto. Ejecutivo Mercantil 1 Acdo. Núm. Exp. 345/2024.

Selene Barranco Sánchez vs. Carlos Oseguera Sánchez. Especial Hipotecario Civil Glosar Expdllo. 1 Acdo. Núm. Exp. 881/2016 Segundo Tomo.

Spot Factor México S.A. P. I. de C.V. vs. Cosméticos Integrados S.A. de C.V. y Beltrán Montalvo Jorge Irwin. Vía de Apremio Civil Vista. 1 Acdo. Núm. Exp. 817/2022.

Truper S.A. de C.V. vs. Comercializadora de Insumos Metálicos para Fundición S.A. de C.V. y Becerril Guadarrama Ricardo. Ejecutivo Mercantil por Hechas Manifestaciones. 1 Acdo. Núm. Exp. 621/2020 Tomo III.

SOLO CONSULTA
SOLO CONSULTA
SOLO CONSULTA

Ugalde Tinoco José Luis y Ugalde Tinoco Iris Yolanda vs. Gasca Villasana Teresa y Gasca Villasana Catalina Consuelo y Cabrales González José Antonio. Controversias de Arrendamiento Civil Objeción de Doc. 2 Acdos. Núm. Exp. 1333/2023.

AUDIENCIA

Bargues Sbert María Julia vs. Centro de Estudios Medios y Superiores Roma S. C. Aud. de Ley Controversias de Arrendamiento Civil. 1 Audiencia. Núm. Exp. 517/2023.

SENTENCIA INTERLOCUTORIA

HSBC México, S.A. Institución de Banca Múltiple, Grupo Financiero HSBC hoy Banco Actinver S.A. Institución de Banca Múltiple, Grupo Financiero Actinver, Exclusivamente en su Carácter de Fiduciario en el Contrato de Fideicomiso Irrevocable de Administración Identificado Con el Número 3049 vs. Infored, S.A. de C.V., e Inmobiliario Infored, S.A. de C.V., antes Inmobiliaria Medcom, S.A. de C.V. Especial Hipotecario Civil Sent. Interl. de Remate 1 Núm. Exp. 167/2008 Tomo Viii

LA SECRETARIA DE ACUERDOS
LIC. VERÓNICA MORALES CHÁVEZ

SECRETARÍA "B"
ACUERDOS DEL 5 DE ABRIL DEL 2024

Andrade Menchaca María Adela vs. Romero Álvarez Miguel Ángel. Especial Hipotecario Civil Dada Nueva Cuenta. 1 Acdo. Núm. Exp. 72/2021.

Autofinanciamiento México S.A. de C.V. vs. Pérez Pozos Evelyn y Pozos Chong Evangelina. Ejecutivo Mercantil Turno. 3 Acdos. Núm. Exp. 272/2023.

Banco Mercantil del Norte, Sociedad Anónima, Institución de Banca Múltiple, Grupo Financiero Banorte vs. Deysi Luna Escobar. Especial Hipotecario Civil Revoca y Designa Notario. 1 Acdo. Núm. Exp. 864/2013.

Banco Nacional de México S.A. Integrante del Grupo Financiero Banamexvs.TronPérez//Cuad.deAmp.1318/2023promovido por Guadalupe del Carmen Tique Jiménez Alejandro. Especial Hipotecario Civil 2 Acdos. en Amparo. Núm. Exp. 386/2021 Bis. 1.

Banco Santander México S.A., Institución de Banca Múltiple, Grupo Financiero Santander México vs. Rojas Mendoza Maribel Felipa. Ejecutivo Mercantil Comparecencia Recibe Documentos. 1 Acdo. Núm. Exp. 92/2024.

Banco Ve por Más, S.A. Institución de Banca Múltiple Grupo Financiero Ve por más vs. Fehr Kroeker Aganetha. Vía de Apremio Civil 1 Acdo. Núm. Exp. 1326/2023.

Banco del Bajío, Sociedad Anónima, Institución de Banca Múltiple vs. Saleh Pieras Simón y García Palafox Noemí Cecilia. Ejecutivo Mercantil Turno. 1 Acdo. Núm. Exp. 744/2019.

BBVA Bancomer, S.A. Institución de Banca Múltiple, Grupo Financiero BBVA Bancomer vs. José Luis Domingo Mejía Moreno. Ejecutivo Mercantil Turno. 1 Acdo. Núm. Exp. 178/2001 Tomo II.

Borja Martínez Luis vs. Elvia Rojas de Padilla. Ord. Civ. Oficio. 1 Acdo. Núm. Exp. 1474/1995.

Cervantes Pacheco José Armando y Otra vs. Institución de Crédito Bancomer, S.A. Institución de Banca Múltiple, Grupo Financiero BBVA Bancomer. Exh. Mercantil 1 Acdo. en Exhorto. Núm. Exp. 362/2024.

Cetelem, S.A. de C.V. Sociedad Financiera de Objeto Múltiple, Entidad Regulada vs. Munoz Jiménez José María. Ejecutivo Mercantil Autorización. 1 Acdo. Núm. Exp. 1100/2022.

Cetelem, S.A. de C.V. Sociedad Financiera de Objeto Múltiple, Entidad Regulada vs. Pinto Morales Franco Antonio. Ejecutivo Mercantil Autorización. 1 Acdo. Núm. Exp. 610/2022.

Chg Meridian México S.A. P. I. de C.V. vs. Glamour y Diseño S.A. de C.V., Jiménez Jiménez Daniel, Jiménez Ramírez Aurora y Victima de la Moda S.A. de C.V. Ejecutivo Mercantil Dada Nueva Cuenta. 1 Acdo. Núm. Exp. 386/2020 Bis. 2 Tomo II.

Chg Meridian México Sapi de C.V. vs. Glamour y Diseño S.A. de C.V. y Jiménez Jiménez Daniel y Jiménez Ramírez Aurora y Victima de la Moda S.A. de C.V. Providencias Precautorias Mercantil 1 Acdo. Núm. Exp. 1112/2023.

Cuad. de Amparo 2412/2023 Promov. por Martha Adriana González Maass. Ord. Civil 1 Acdo. en Amparo. Núm. Exp. 2412/2023.

Daimler Financial Services México S de R.L. de C.V. vs. Alcalá Leal Gabriel. Especial de Cancel. y Repos. de Titulos de Crédito Mercantil Disposición. 1 Acdo. Núm. Exp. 266/2024.

Desarrollos Pami, S.A. de C.V. y Salvador Franscisco Ornelas Hernández su Sucesión vs. Grupo Tsetaro, S.A. de C.V. (Como Cesionaria de Cpi Na Parnassus, B. V. y Banco Azteca, Sociedad Anónima, Institución de Banca Múltiple, Dirección Fiduciaria, en su Carácter como Fiduciario Sustituto de Ci Banco, S.A., Institución de Banca Múltiple) en el Fideicomiso Irrevocable de Garantía Identificado Con el Número F/1145 (Antes Identificado Con el Número F/00357). Ord. Mercantil Copias Con Vista a la Contraria. 1 Acdo. Núm. Exp. 1072/2011 Tomo 28.

Domínguez Toledano López María del Carmen vs. Saracho Vázquez Beatriz. Controversias de Arrendamiento Civil 1 Acdo. Núm. Exp. 348/2024.

Eléctrica Aselec S.A. de C.V. vs. Impro Industries México S de R.L. de C.V. Ord. Civil Apelación. 1 Acdo. Núm. Exp. 268/2024.

Galindo Huerta Onofre vs. Galindo Esquer Onofre de María y Esquer Sánchez Dolores. Juris. Voluntaria Civil Oficio. 1 Acdo. Núm. Exp. 674/2023.

Gamez Salazar Jesús vs. Salvador Álvarez Ramos. Especial Hipotecario Civil Trámite. 1 Acdo. Núm. Exp. 1144/2012 Tomo II.

Garza Rodríguez Juan Enrique vs. Giles Villeda Rosio Victoria. Ord. Civil Dada Nueva Cuenta. 1 Acdo. Núm. Exp. 672/2020 Bis. 2 Segundo Tomo.

Haro Marines Gerardo Alberto vs. Jorge Arturo Arias Fonseca. Especial Hipotecario Civil Designando Notario. 1 Acdo. Núm. Exp. 1596/2010 Tomo II.

Hernández Piñón José Raúl vs. Hernández Fernández Adrián. Especial Hipotecario Civil Devolución de Exhorto. 1 Acdo. Núm. Exp. 260/2018.

Hinojosa García Edgar Enrique vs. Vizcaya Oropeza Verónica. Especial Hipotecario Civil Trámite. 2 Acdos. Núm. Exp. 602/2023.

HSBC México, Sociedad Anónima, Institución de Banca Múltiple, Grupo Financiero HSBC, División Fiduciaria, en su Carácter de Fiduciario en el Fideicomiso Número F/234036 vs. Zarazua de la Luz Silvia y González García Eduardo Javier. Especial Hipotecario Civil Disposición de Turno. 1 Acdo. Núm. Exp. 594/2018.

Instituto Delfondo Nacional de la Vivienda para los Trabajadores vs. Soto López Raymundo y Adelarefugioaguilar García. Ord. Civ. Disposición de Turno. 1 Acdo. Núm. Exp. 854/2010.

Instituto de Seguridad y Servicios Sociales de Los Trabajadores del Estado a Través de su Fondo de la Vivienda (Fovissste) vs. García García Gustavo. Especial Hipotecario Civil Disposición. 1 Acdo. Núm. Exp. 76/2023.

Instituto de Seguridad y Servicios Sociales de Los Trabajadores del Estado a Través de su Fondo de la Vivienda (Fovissste) vs. Juárez Borja Atzin. Especial Hipotecario Civil Turno. 1 Acdo. Núm. Exp. 1250/2022.

Instituto de Seguridad y Servicios Sociales de Los Trabajadores del Estado a Través de su Fondo de la Vivienda (Fovissste) vs. Meneses de Paz José Clemente. Especial Hipotecario Civil Tramite. 1 Acdo. Núm. Exp. 4/2021.

Instituto de Seguridad y Servicios Sociales de Los Trabajadores del Estado a Través de su Fondo de la Vivienda (Fovissste) vs. Ponce Reyes Cristóbal Adrián. Especial Hipotecario Civil Disposición. 1 Acdo. Núm. Exp. 26/2021.

Instituto de Seguridad y Servicios Sociales de Los Trabajadores del Estado a Través de su Fondo de la Vivienda (Fovissste) vs. Valle López Mario. Especial Hipotecario Civil Devolución de Exhorto. 2 Acdos. Núm. Exp. 1266/2022.

Instituto de Seguridad y Servicios Sociales de Los Trabajadores del Estado a Través de su Fondo de la Vivienda Fovissste vs. Hernández Jiménez Carlos Rodrigo. Especial Hipotecario Civil Tramite. 1 Acdo. Núm. Exp. 282/2020.

Instituto del Fondo Nacional de la Vivienda para los Trabajadores I N F O. N a V I T vs. Araceli Lucila Jiménez Cortés. Especial Hipotecario Civil Se Reserva, Hasta Se Tengan a la Vista Los Autos. 1 Acdo. en Expedientillo. Núm. Exp. 500/2013 Bis. 1.

López Ortiz Rosa María Monserrat vs. Osorno Escareño Alberto Blas. Ord. Civil Turno. 1 Acdo. Núm. Exp. 28/2024.

Loren Bernal Hallal vs. Óscar Rafael Torres Robles. Especial Hipotecario Civil Tramite. 1 Acdo. Núm. Exp. 850/2016 Tomo II.

Mexarrend, S.A. P. I. de C.V. vs. Fundación Vicente Ferrara, A.C. y Ferrara Villarreal Marco. Providencias Precautorias Mercantil 1 Acdo. Núm. Exp. 410/2023.

SOLO CONSULTA
SOLO CONSULTA
SOLO CONSULTA

Mexretail S.A. de C.V. Ahora Holcim México Operaciones S.A. de C.V. vs. Polanco Becerra David y Polanco Manrique Timoteo. Ejecutivo Mercantil Cedula Sin Diligenciar. 2 Acdos. Núm. Exp. 1120/2023.

Olmos López Guillermo Enrique vs. De Jacobis Quiñones Rinaldo. Especial Hipotecario Civil Revoca Autorizaciones y Autoriza Nuevos. 1 Acdo. Núm. Exp. 1390/2019 Tomo III.

Oseguera Fosado Mario Mauricio vs. Tello Nájera Andrés Ignacio. Especial Hipotecario Civil Cedula Sin Diligenciar. 1 Acdo. Núm. Exp. 1180/2023.

Padilla Martínez Beatriz Cecilia vs. Delgado García Susuky. Controversias de Arrendamiento Civil Ratificado que Sea. 1 Acdo. Núm. Exp. 80/2024.

Pérez Armengol Rosa Noemí vs. Pérez Martínez Claudio y C. Director del Registro Público de la Propiedad y de Comercio de la Ciudad de México. Ord. Civil Devolución de Exhorto. 1 Acdo. Núm. Exp. 156/2023.

Prieto Pérez Jesús Ramón vs. Grupo Mexicano de Seguros S.A. de C.V. Ord. Civil Devolución de Exhorto. 1 Acdo. Núm. Exp. 354/2021 Tomo III.

Promotora de Hoteles S.A. de C.V. y Banco Nacional de México S.A. Integrante del Grupo Financiero Banamex vs. Canales Macías Josué Gerardo. Juris. Voluntaria Civil Apelación. 1 Acdo. Núm. Exp. 292/2024.

Rojas López José Isaac vs. García Sánchez Leticia y García Martínez // Terc. Excl. de Domi. Promov. por Rosa Sánchez Martínez Con Fecha 14 de Febrero de 2023 Rosa. Ord. Civil Requerimiento de Sala. 1 Acdo. en Tercería. Núm. Exp. 380/2021 Terc. Excl. de Dominio.

Rozada Cuéllar Josefina, su Sucesión vs. Martha Patricia López Sevilla, Carlos Manuel Roldán Rozada y Manuel Rozada Cuéllar, su Sucesión. Ord. Civil Turno. 1 Acdo. Núm. Exp. 1090/2015.

Scotiabank Inverlat, S.A. Institución de Banca Múltiple, Grupo Financiero Scotiabank Inverlat vs. Valencia Sánchez Perla Jazmín. Especial Hipotecario Civil Pasa a Sent. Interlocutoria. 1 Acdo. Núm. Exp. 1080/2022.

Secreto. Ejecutivo Mercantil 1 Acdo. Núm. Exp. 346/2024.

Segura Salazar Luis, Segura Rangel Eduardo, Segura Rangel Miguel, su Sucesión, Díaz Rodríguez Alfonso, Díaz Jiménez Adriana Laura, Carazo Cardona Sergio, Carazo Cardona Verónica, Alcaraz Soto Gonzalo, Lyl Soluciones Informáticas e Informacionales para Ciencias, S. C vs. Banca Mifel, S.A., Institución de Banca Múltiple, Grupo Financiero Mifel en su Carácter de Fiduciario de Los Fideicomisos Números 14682012, 14992012, 19252014, Flores Márquez Gabriel Ernesto, Abascal Álvarez Salvador, López Panadero Luis, Genera Destino, S.A. P. I. de C.V., Sociedad Financiera de Objeto Múltiple, Entidad No Regulada y Automatización de Servicios Productivos, S.A. de C.V. Ord. Civil Dada Nueva Cuenta. 2 Acdos. Núm. Exp. 662/2019 Tomo III.

Seguros Monterrey New York Life S.A. de C.V. vs. Guillermo Carlos Ávila Guitierrez y Marcia Ruíz de Ávila. Especial Hipotecario Civil Disposición. 1 Acdo. Núm. Exp. 916/1999 Bis. 4 Tomo IV.

Solís Ángeles También Conocido Efrén Agustín Solís Ángeles su Sucesión Agustín y Ortega Gutiérrez su Sucesión Maida Marina vs. Solís Ángeles su Sucesión Higinio y Solís Ángeles su Sucesión, Jesús y Solís Ángeles Ángel. Ord. Civil Disposición. 1 Acdo. Núm. Exp. 676/2021.

Tapia Lozano José vs. Muñoz Ortega Larios José y Yáñez Ramírez Carlos y Lara González Olivia. Controversias de Arrendamiento Civil Turno. 1 Acdo. Núm. Exp. 1350/2023.

Tu Casa Express, S.A. de C.V. vs. Javier Méndez Méndez y Domingo Méndez Méndez. Ord. Civil Sent. Interl. Queda Firme. 1 Acdo. Núm. Exp. 30/2013 Tomo II.

Urrutia Lozano Miguel Ángel vs. López Gil Pedro su Sucesión. Ord. Civil 1 Acdo. Núm. Exp. 350/2024.

Urrutia Saldívar Mario vs. David Urrutia Delgado, su Sucesión y Calixta Saldívar Acosta, su Sucesión. Ord. Civil Dada. 1 Acdo. Núm. Exp. 1052/2018 Bis. 3 Principal Tomo III.

Urrutia y Méndez Luis Humberto su Sucesión vs. Irma Corral Alarcón y Anuncios Técnicos Moctezuma, S.A. de C.V. Ord. Civil Ratifica Escrito. 1 Acdo. Núm. Exp. 552/2014 Tomo III.

Vásquez Rodríguez Cayetana vs. González Sánchez Refugio. Ejecutivo Mercantil Sent. Def. Causa Ejecutoria. 1 Acdo. Núm. Exp. 958/2023.

Vega González María del Carmen vs. Vega Acevedo Roberto y Registro Público de la Propiedad y de Comercio de la Ciudad de México. Ord. Civil Contestación de Demanda. 1 Acdo. Núm. Exp. 850/2023.

Venancio Godoy Joel vs. Trejo Encarnación Wilbert y Trejo Encarnación Noé y Trejo Encarnación Otniel y Trejo N Radni. Ord. Civil Oficio. 1 Acdo. Núm. Exp. 212/2024.

Del Toro Estrada Gloria Berenice vs. Balcázar Magdaleno // Amparo Directo Promov. por Iván Campa Yáñez D. C. 107/2024 Salvador Eduardo. Especial Hipotecario Civil 2 Acdos. en Amparo. Núm. Exp. 770/1998 Bis. 27.

EL SECRETARIO DE ACUERDOS
LIC. JESÚS JAVIER PAREDES VARELA

TERCERO DE LO CIVIL

SECRETARÍA "A"
ACUERDOS DEL 5 DE ABRIL DEL 2024

Affaire Mega Comercializadora Sociedad Anónima de Capital Variable vs. Inmobiliaria Hildebrando y Asociados Sociedad Anónima de Capital Variable. Especial Hipotecario Civil 1 Acdo. Núm. Exp. 515/2022.

Autofinanciamiento México S.A. de C.V. vs. Saldoval Martínez Cupertino y López Mendoza Virginia y Maldonado Ortiz Damián. Ejecutivo Mercantil 1 Acdo. Núm. Exp. 271/2023.

Autofinanciamiento Mzd S.A. de C.V. vs. 1. - Luis Eduardo Martínez Carrillo 2. - Karla Yolanda Martínez Carrillo. Ejecutivo Mercantil 1 Acdo. Núm. Exp. 2307/2021.

Banco Mercantil del Norte Sociedad Anónima Institución de Banca Múltiple, Grupo Financiero Banorte vs. Alatriste Lozano Gabriel Ignacio. Especial Hipotecario Civil Desechamiento. 1 Acdo. en Exhorto. Núm. Exp. 353/2024.

Banco Santander México S.A. Institución de Banca Múltiple, Grupo Financiero Santander México vs. Schuberth Sur S.A. de C.V. y Ricardo Sánchez Zepeda. Providencias Precautorias Civil 1 Acdo. Núm. Exp. 327/2021.

Cano Ávila Maira Fernanda vs. Ávila Cervantes Vicente Ariel. Juris. Voluntaria Civil 2 Acdos. Núm. Exp. 1159/2023.

Castiello de la Hidalga Álvaro vs. Morales Barrios Bemilda Encarnación. Ord. Civil 1 Acdo. Núm. Exp. 855/2022.

Cañas Acar José Carlos y Estefan Mafud Sary del Carmen y Cañas Estefan Sary del Carmen y Cañas Estefan Xcaret y Cañas Estefan Valentina y Pavón Ríos Víctor Manuel vs. Fishleder Persovski Jorge y Montoya Peñuelas Thalpa Guadalupe y Cruz Villaseñor Jesús Adán y Operadora de Hospitales Ángeles S.A. de C.V. Ord. Civil 1 Acdo. Núm. Exp. 1011/2022.

Centro de Distribución Oriente S.A. de C.V. vs. Irma Valdés Barrios. Ejecutivo Mercantil 1 Acdo. Núm. Exp. 1011/2021.

Cobranza Amigable Sociedad Anónima Promotora de Inversión de Capital Variable Cesionaria de Banco Santander México Sociedad Anónima Institución de Banca Múltiple Grupo Financiero Santander México vs. Alfonso de la Peña Pérez. Oral Mercantil 1 Acdo. Núm. Exp. 4539/2019.

Condominio Bosques Reforma 1477, A.C. vs. Inmobiliaria Sur y Salome Dahbura María Elena y Bolio Cuevas Luis Alberto y Conde Molist Nuria y Radchik Hernández Maxim Alejandra y Sesin Raya Alberto y Sesin Matuk Ana Karina y Coghlan Crombe Eugenia. Ejecutivo Civil Acuerdo. 1 Acdo. en Cuaderno_Amparo_Dem. Núm. Exp. 679/2023 1463/2023- III y su Acumulado 1465/2023.

Condominio Bosques Reforma 1477, A.C. vs. Inmobiliaria Sur y Salome Dahbura María Elena y Bolio Cuevas Luis Alberto y Conde Molist Nuria y Radchik Hernández Maxim Alejandra y Sesin Raya Alberto y Sesin Matuk Ana Karina y Coghlan Crombe Eugenia. Ejecutivo Civil Acdo. Amparo 8/2024 Acumulado Al Amparo 5/2024. 1 Acdo. en Cuaderno_Amparo_Dem. Núm. Exp. 679/2023 5/2024- V y su Acumulado 8//2024- III.

Condominio Bosques Reforma 1477, A.C. vs. Inmobiliaria Sur y Salome Dahbura María Elena y Bolio Cuevas Luis Alberto y Conde Molist Nuria y Radchik Hernández Maxim Alejandra y Sesin Raya Alberto y Sesin Matuk Ana Karina y Coghlan Crombe Eugenia. Ejecutivo Civil Acdo. Minuta. 1 Acdo. en Cuaderno_Amparo_Dem. Núm. Exp. 679/2023 7/2024.

Corex S.A. de C.V. vs. José Sifuentes Mota. Ejecutivo Mercantil 1 Acdo. Núm. Exp. 3219/2020.

SOLO CONSULTA
SOLO CONSULTA
SOLO CONSULTA

Escárcega Canto Gloria vs. Banco de Industria y Comercio Sociedad Anónima Fiduciario y Registro Público de la Propiedad y del Comercio de la Ciudad de México. Ord. Civil 2 Acdos. Núm. Exp. 1027/2023.
Fabián Espinosa Benito Isidro vs. Omar Monroy Romero. Ejecutivo Mercantil 1 Acdo. Núm. Exp. 313/2016.
Flores Perianes Martha vs. Márquez Camacho Verónica. Ejecutivo Mercantil 1 Acdo. Núm. Exp. 3477/2019.
Hernández Montes Roque Vicente vs. Díaz Romo Pedro y Díaz Figueroa Alicia. Especial Hipotecario Civil Suspende Citación Sent. Definitiva. 1 Acdo. Núm. Exp. 27/2022.
HSBC México S.A. Institución de Banca Múltiple Grupo Financiero HSBC División Fiduciaria como Fiduciario en el Fideicomiso Irrevocable de Administración Identificado Con el Número Número F 262757 vs. Guillén López Julio y García Olvera María Dolores. Vía de Apremio Civil 1 Acdo. Núm. Exp. 135/2023.
Inmobiliaria Diego S.A. vs. Grupo Sublimaciones Displays y Stands S.A. de C.V. Controversias de Arrendamiento Civil 1 Acdo. Núm. Exp. 1109/2023.
Jiménez López Daniel vs. Axa Seguros Sociedad Anónima de Capital Variable. Ord. Civil 1 Acdo. Núm. Exp. 143/2022.
Lumo Financiera del Centro S.A. de C.V. Sofom Enr vs. Mexican Unique Trading Agency S.A. de C.V. y Grupo Accendo Sapi de C.V. y Reyes de la Campa Francisco Javier. Ejecutivo Mercantil Acuerdo. 1 Acdo. en Cuaderno_Amparo_Dem. Núm. Exp. 1045/2022 953/2023.
Meza Peña Liliana vs. Barrera Casillas Alejandro. Ord. Civil Expdllo. 1 Acdo. Núm. Exp. 891/2022.
Olvera María Guadalupe vs. Morales Bernal Ramón y Macías Landeros María Candelaria y-o. Ma Candelaria Macías Landeros. Ord. Civil 1 Acdo. Núm. Exp. 1229/2023.
Ortega Páez Raúl vs. López Serratos Mario Alberto y Fabricación de Equipo de Paleteria S.A. de C.V. Ejecutivo Mercantil 1 Acdo. Núm. Exp. 779/2023.
Ortiz Jiménez José de Jesús vs. 1. - Virgilio García Armando 2. - Zamora Juárez Susana. Ejecutivo Cuantía Menor Mercantil Expedientillo. 1 Acdo. Núm. Exp. 473/2020.
Ponce Fraga Juana Alejandra y Ponce Fraga Luis Javier vs. Leal Tovar Raúl Arturo. Ord. Civil 2 Acdos. Núm. Exp. 353/2022.
Presta Dinero S.A. de C.V. vs. Godoy Tejada Itzel Mónica. Ejecutivo Cuantía Menor Mercantil 1 Acdo. Núm. Exp. 935/2020.
Rosas Fernández Edgar Enrique vs. Torres Ibarra José Víctor Manuel y Torres Quiroz Yolanda Abigail. Controversias de Arrendamiento Civil 1 Acdo. Núm. Exp. 67/2023.
Salazar de la Torre Tomás vs. Salazar Sicerdo Aurora y Salazar Martínez Sergio Leonardo y Salazar Martínez Omar y y de más Personas que Habiten el Inmueble. Ord. Civil 1 Acdo. Núm. Exp. 1367/2023.
Saldívar Barajas Alfredo vs. González Rodríguez Leonor. Ord. Civil 1 Acdo. Núm. Exp. 29/2023.
Secreto. Ejecutivo Mercantil 1 Acdo. Núm. Exp. 1071/2023.
Secreto. Ejecutivo Mercantil Desechamiento. 1 Acdo. Núm. Exp. 143/2024.
Secreto. Ejecutivo Mercantil 1 Acdo. Núm. Exp. 1567/2021.
Secreto. Ejecutivo Mercantil 1 Acdo. Núm. Exp. 17/2024.
Secreto. Ejecutivo Mercantil 1 Acdo. Núm. Exp. 311/2023.
Secreto. Ejecutivo Mercantil 1 Acdo. Núm. Exp. 643/2023.
Secreto. Ejecutivo Mercantil 1 Acdo. Núm. Exp. 69/2022.
Secreto. Ejecutivo Mercantil 1 Acdo. Núm. Exp. 691/2023.
Secreto. Providencias Precautorias Civil 1 Acdo. Núm. Exp. 781/2023.
Sofimex Institución de Garantías S.A. vs. Ingeniería y Arquitectura Merun, S.A. de C.V. Especial de Fianzas Mercantil 2 Acdos. Núm. Exp. 395/2022.
Sánchez López María Teresa y Sánchez López Virginia y Sánchez López José vs. López Hernández Carmen su Sucesión. Ord. Civil 1 Acdo. Núm. Exp. 101/2023.
Topete Caballero Brenda Gabriela vs. Abarca Peña Víctor Manuel. Ejecutivo Civil 1 Acdo. Núm. Exp. 69/2024.
Zúñiga Ramírez Raúl y Vázquez Marmolejo Clementina vs. González Martínez Damián y Arteaga Castillo de González Teresa. Ord. Civil 1 Acdo. Núm. Exp. 931/2023.
MAL PUBLICADOS
Autofinanciamiento México S.A. de C.V. vs. Saldoval Martínez Cupertino y López Mendoza Virginia y Maldonado Ortiz Damián. Ejecutivo Mercantil 2 Acdos. Núm. Exp. 271/2023.
Autofinanciamiento Mzd S.A. de C.V. vs. 1. - Luis Eduardo Martínez Carrillo 2. - Karla Yolanda Martínez Carrillo. Ejecutivo Mercantil 1 Acdo. Núm. Exp. 2307/2021.
Banco Mercantil del Norte, S.A., Institución de Banca Múltiple Grupo Financiero Banorte vs. Altamirano Cabrera Rafael. Juris. Voluntaria Civil 1 Acdo. Núm. Exp. 895/2023.
Castiello de la Hidalga Álvaro vs. Morales Barrios Bemilda Encarnación. Ord. Civil 1 Acdo. Núm. Exp. 855/2022.
Inmobiliaria Diego S.A. vs. Grupo Sublimaciones Displays y Stands S.A. de C.V. Controversias de Arrendamiento Civil 2 Acdos. Núm. Exp. 1109/2023.
Secreto. Ejecutivo Mercantil 1 Acdo. Núm. Exp. 1071/2023.

SENTENCIAS DEFINITIVAS DEL 5 DE ABRIL DEL 2024
NO PUBLICADOS

Emica Systems S.A. de C.V. vs. Grupo Peraleza S.A. de C.V. y Valencia Santana Juan Leobardo. Ejecutivo Mercantil Sent. Def. no Publ. del 04- Abril- 2024 1 Núm. Exp. 751/2022

EL SECRETARIO DE ACUERDOS
LIC. ENRIQUE SAÚL HERNÁNDEZ ESPINOSA

SECRETARÍA "B"
ACUERDOS DEL 5 DE ABRIL DEL 2024

Administradora Fome I, Sociedad de Responsabilidad Limitada de Capital Variable vs. Rojas Ojeda Eddie Alonso. Especial Hipotecario Civil Desechamiento. 1 Acdo. Núm. Exp. 310/2024.
Arrendadora Ve por Más, S.A. de C.V. Sofom E. R. Grupo Financiero Ve por más vs. Maribel Yazmín Hernández Cruz y Ramón Hernández Fonseca. Ejecutivo Mercantil 1 Acdo. Núm. Exp. 2794/2019.
Autofinanciamiento México S.A. de C.V. vs. Alarcón Millán Laura Galdina, Leal Lara Cristóbal y Álvarez Leal Nora Michelle. Ejecutivo Mercantil 1 Acdo. Núm. Exp. 1212/2016.
Autofinanciamiento México S.A. de C.V. vs. 1. - Gerardo Amado Torres Domínguez También Conocido como Gerardo Torres Domínguez 2. - Raúl Torres Nolasco. Ejecutivo Mercantil 1 Acdo. Núm. Exp. 1742/2021.
Autofinanciamiento México S.A. de C.V. vs. Nateras Fonseca José Antonio González Garduño Nicolás Morales Saucedo Enriqueta González Morales Arturo. Ejecutivo Mercantil 1 Acdo. Núm. Exp. 2054/2020.
Autofinanciamiento México, S.A. de C.V. vs. David Flores López, Josefina López Zapata y Oliverio Flores Hernández. Ejecutivo Mercantil 1 Acdo. Núm. Exp. 706/2015.
Autofinanciamiento Mzd S.A. de C.V. vs. Regalado Grajeda José Rodrigo y Aguilar Chávez Daisy. Ejecutivo Mercantil 2 Acdos. Núm. Exp. 3498/2021.
Balza Guanipa Carlos José y Procegas Llc vs. Martínez Ruíz Moisés y Gómez Torres María Fernanda y Díaz Santiago María Angélica y Jacques Rendón Arturo y Álvarez Bermúdez Andrés y Álvarez Bermúdez Andrea y Sánchez Hernández Mayra Adabella y Energy Cocomex S.A. P. I. de C.V. y Fmi Proyects S. de R. L. de C.V. y Fmipipelines S. de R. L. de C.V. y Sicilia Alamilla Raúl y Ruíz del Río Prieto Alfredo y Mastachi Aguario Amando y Registrador Público de la Propiedad y de Comercio de la Ciudad de México. Ord. Mercantil Acdo. Expedientillo. 1 Acdo. Núm. Exp. 980/2023.
Banco Santander México S.A. Institución de Banca Múltiple Grupo Financiero Santander México vs. Olivares Dufoo Edmundo. Ejecutivo Mercantil 1 Acdo. Núm. Exp. 894/2023.
Beltrán Martínez Elsa vs. Cabral Villaseñor Cleotilde. Controversias de Arrendamiento Civil 1 Acdo. Núm. Exp. 428/2023.
Bnp Paribas Personal Finance S.A. de C.V. Sofom E. R vs. Martha Laura Pérez Córdoba. Ejecutivo Mercantil 1 Acdo. Núm. Exp. 2490/2018.
Calderón Arvizu Luz María vs. Martínez Solís Roberto Segundo y C Director del Registro Público de la Propiedad y del Comercio de la Ciudad de México. Ord. Civil 1 Acdo. Núm. Exp. 382/2023.
Cervantes Anduaga María de Los Ángeles Yolanda vs. Gil Gómez Jéssica Magaly. Ord. Civil 1 Acdo. Núm. Exp. 542/2023.
Díaz Gómez Isabel vs. Ávila Mendoza Jesús Vicente. Ejecutivo Mercantil 1 Acdo. Núm. Exp. 1230/2023.
Fc Financial, S.A. de C.V., Sofom, E. R., Grupo Financiero Inbursa vs. Ángel Daniel Jaimes García. Ejecutivo Mercantil 1 Acdo. Núm. Exp. 1068/2021.
Financiera por el Impulso Económico S.A. de C.V. Sofom Enr vs. Jorge Alan González Castillo. Ejecutivo Mercantil 1 Acdo. Núm. Exp. 1640/2021.

SOLO CONSULTA
SOLO CONSULTA
SOLO CONSULTA

Fundación Rafael Donde, Institución de Asistencia Privada vs. Olmedo Hernández José Bruno. Vía de Apremio Civil 1 Acdo. Núm. Exp. 630/2023.

Garduño Vega Luz María vs. Estévez Olea Ita Rosa. Ejecutivo Mercantil 1 Acdo. Núm. Exp. 2678/2021.

Grijalva Ana María vs. Orocio Sánchez David. Medios Preparatorios Civil 1 Acdo. Núm. Exp. 64/2024.

Gutiérrez Gallaga Margarita vs. Sánchez Orta Rodrigo A. Ejecutivo Mercantil 2 Acdos. Núm. Exp. 3132/2021.

Hernández Ángela, su Sucesión Testamentaria a Bienes De, Ramón Alberto Urrutia Valdés, Albacea. Valdés vs. Urrutia Valdés Adriana. Ord. Civil 1 Acdo. Núm. Exp. 528/2023.

Hernández Peralta María Herlinda vs. Cortés Coss Crescensiano su Sucesión y C Director del Registro Público de la Propiedad y del Comercio de la Ciudad de México. Ord. Civil 2 Acdos. Núm. Exp. 240/2024.

Inmobiliaria Tavano, S.A. de C.V. vs. Banco Mercantil del Norte, S.A. Institución de Banca Múltiple Grupo Financiero Bánorte. Controversias de Arrendamiento Civil Acdo. Expedientillo. 1 Acdo. Núm. Exp. 916/2022.

Instituto del Fondo Nacional de la Vivienda para los Trabajadores vs. Díaz Cortez Janeth Guadalupe y Martínez Enciso José Antonio. Especial Hipotecario Civil 1 Acdo. Núm. Exp. 978/2023.

Logen S.A. de C.V. vs. Beck Internacional de México S de R.L. de C.V. Ord. Mercantil Acdo. Minuta. 1 Acdo. en Cuaderno_Amparo_Act. Núm. Exp. 854/2023 332/2024.

May Tzuc Alfredo y May Reyes Diana vs. May Cen Alfredo Edilberto. Ejecutivo Mercantil 1 Acdo. en Expedientillo. Núm. Exp. 1248/1998.

Meen K Sapi de C.V. vs. Íñiguez Lazcano Adrián. Especial Mercantil Mercantil 1 Acdo. Núm. Exp. 1060/2022.

Morales González María Concepción vs. Jiménez González Guadalupe. Ord. Civil 3 Acdos. Núm. Exp. 662/2022.

Morales Mondragón Pascuala vs. Tirado Vázquez Alejandro. Controversias de Arrendamiento Civil 1 Acdo. Núm. Exp. 504/2022.

Ochoa Chávez Nora Luz vs. Balderas Espinoza Claudia Esther. Controversias de Arrendamiento Civil 1 Acdo. Núm. Exp. 962/2022.

Operadora Comercial Dilags S de R.L. de C.V. vs. Hitotoki S.A. de C.V. Juris. Voluntaria Civil Desechamiento. 1 Acdo. Núm. Exp. 350/2024.

Paz Alonso Teresa Patricia vs. Paz Cuéllar María Concepción y Paz Cuéllar Alejandra Selene. Ord. Civil 1 Acdo. Núm. Exp. 296/2023.

Reyes Monterrubio Rubí Mayra vs. Mauro Fabián Aidée Mónica y Nallely González López. Ejecutivo Mercantil 1 Acdo. Núm. Exp. 2104/2020.

Robles Mejía Juan Manuel. Ejecutivo Mercantil 1 Acdo. Núm. Exp. 476/2023.

Rocha Ramírez Alan Gerardo y Otrso vs. Proyectos del Norte Avviare Sociedad Anónima de Capital Variable y Otros. Ord. Civil Admisorio. 1 Acdo. en Exhorto. Núm. Exp. 364/2024.

Rojas Alpide Teófila vs. Acuautla Guillermo y Vega Ramírez Juan Pedro. Ord. Civil 1 Acdo. Núm. Exp. 638/2022.

Scotiabank Inverlat S.A. Institución de Banca Múltiple Grupo Financiero Scotiabank Inverlat vs. Arias Hernández Juan Carlos y Pérez Izquierdo Norma Angélica. Especial Hipotecario Civil 3 Acdos. Núm. Exp. 804/2023.

Sistema Único de Auto Financiamiento, S.A. de C.V. vs. Santa Yetmie González García, Ismael Alejandro Gallardo Arteaga y Lydia García Preza. Ejecutivo Cuantía Menor Mercantil 1 Acdo. Núm. Exp. 5068/2019.

Sistema de Crédito Automotriz S.A. de C.V. vs. Edith Díaz Mora, Dolores Mora Vázquez, Jorge Díaz González y Víctor Hugo Díaz Mora. Ejecutivo Mercantil 1 Acdo. Núm. Exp. 2022/2018.

Sociedad Hipotecaria Federal Sociedad Nacional de Crédito Institución de Banca de Desarrollo en el Carácter de Fiduciario del Fondo de Operación y Financiamiento Bancario a la Vivienda (Fovi) vs. Vázquez Martínez Jesús. Vía Especial Cuantía Menor Civil 1 Acdo. Núm. Exp. 3466/2019.

Sosa Almazán Érika vs. Luis Belmont Álvarez. Ejecutivo Mercantil 1 Acdo. Núm. Exp. 886/2021.

Thyssenkrupp Elevadores S.A. de C.V. vs. Desarrollos Romy S.A. de C.V. Medios Preparatorios Mercantil 1 Acdo. Núm. Exp. 5062/2019.

Topete Caballero Brenda Gabriela vs. Abarca Peña Víctor Manuel. Ejecutivo Civil Acuerdo. 1 Acdo. en Cuaderno_Amparo_Act. Núm. Exp. 3124/2021.

Toyota Financial Services México S.A. de C.V. vs. Coporación de Instalación y Servicios Internos Empresariales S.A. de C.V. Vallejo Cenecorta Jorge Ignacio. Ejecutivo Mercantil Acdo. Expedientillo. 1 Acdo. Núm. Exp. 3336/2019.

Toyota Financial Services México S.A. de C.V. vs. Ramón Millán Carlos. Ejecutivo Mercantil 1 Acdo. Núm. Exp. 18/2024.

Vázquez Esparragoza Mónica Monserrat y Martínez Cuevas Noé vs. Martínez Morales José Antonio y Yakis Tourist S.A. de C.V. y Qualitas Compañía de Seguros S.A. de C.V. Ord. Civil 1 Acdo. Núm. Exp. 1286/2022.

Vera Tejeda Ariana Betzabel vs. Vidal Carrera Mirla Edith. Juris. Voluntaria Civil 1 Acdo. Núm. Exp. 1344/2023.

Volkswagen Leasing S.A. de C.V. vs. Sierra Zárate Antonio. Ejecutivo Mercantil 1 Acdo. Núm. Exp. 724/2021.

AUDIENCIA

García García Rosalía vs. Gallegos Rueda Laura. Aud. Incidental Ejecutivo Mercantil. 1 Audiencia. Núm. Exp. 86/2024.

LA SECRETARIA DE ACUERDOS
LIC. NANCY GARCÍA ESCOBAR

CUARTO DE LO CIVIL

SECRETARÍA "A"
ACUERDOS DEL 5 DE ABRIL DEL 2024

Abc Capital Sociedad Anónima, Institución de Banca Múltiple vs. Acciones Grupo de Oro S.A. de C.V., Constructora Grupo de Oro, S.A. de C.V., Oteiza Figaredo Germán, Grupo Aeroportuario de la Ciudad de México y Nacional Financiera, S.N.C. Institución de Banca de Desarrollo, División Fiduciaria. Ord. Mercantil 2 Acdos. Núm. Exp. 1139/2019.

Administradora Fome 1, S. de R. L. de C.V. vs. Juárez Monroy José Pedro Simón. Especial Hipotecario Civil 1 Acdo. Núm. Exp. 661/2020.

Aguilar Méndez Felipe vs. Aguilar Méndez Sergio y Gutiérrez Díaz Ángel. Ord. Civil Nuevo Prev. 1 Acdo. Núm. Exp. 349/2024.

Andrade Flores Alejandro. Ord. Civil Cuad. de Amp. 157/2024. 1 Acdo. en Amparo. Núm. Exp. 157/2024 157/2024- III Promov. por Alejandro Andrade López.

Apaez Flores Roberto vs. Martínez Garrigos José y Montero Ortiz Kenia Ivette y Garridos Creel Socorro y García Beaujean Alfonso Enrique. Ord. Civil 1 Acdo. Núm. Exp. 321/2022.

Arrendadora Internacional, S. A. de C.V. vs. Nueva Imagen 2000 S. de R. L. de C.V. y Otro. Ord. Civil Cuad. de Amp. 931/2022. 1 Acdo. en Amparo. Núm. Exp. 2275/1993 Cuad. de Amparo 931/2022- I, Promov. por José Luis Antonio Álvarez Pelayo.

Aseguradora Aserta, Sociedad Anónima de Capital Variable, Grupo Financiero Aserta vs. Compañía Panamericana de Comercio, S.A. de C.V. Especial de Fianzas Mercantil 1 Acdo. Núm. Exp. 841/2022.

Autofinanciamiento Mzd S.A. de C.V. vs. Hernández López Jesús Francisco y Nava Martínez Concepción. Ejecutivo Mercantil Disposición. 1 Acdo. Núm. Exp. 289/2024.

Banca Afirme, S.A. Institución de Banca Múltiple, Afirme Grupo Financiero vs. Fisma Fierros Industriales Santa Martha Acatitla S.A. de C.V. y Juan Francisco Valdez Morales. Ejecutivo Mercantil 1 Acdo. Núm. Exp. 415/2020.

Banco Mercantil del Norte, S.A. vs. Servicios Privados y Especiales de Seguridad y Vigilancia, S.A. de C.V. Actos Prejudiciales Civil Cuad. de Amp. 24/2024. 1 Acdo. en Amparo. Núm. Exp. 423/2009 Cuad. de Amp. 24/2024 Promov. por Ma. Asunción Bartola Montes.

Banco Nacional de Comercio Exterior S.N.C. vs. Díaz Montes de Oca de Padilla Claudia. Especial Hipotecario Civil 1 Acdo. Núm. Exp. 333/2024.

Banco Santander México S.A. Institución de Banca Múltiple Grupo Financiero Santander México vs. Castro Díaz Cecilia y Quien También Acostumbra Llamarse Castro Díaz de Vargas Cecilia y Vargas Díaz Luis Jesús. Especial Hipotecario Civil E. 1 Acdo. Núm. Exp. 895/2023.

SOLO CONSULTA

Banco Santander México, Sa, Institución de Banca Múltiple, Grupo Financiero Santander México vs. Lequimeth, S.A. de C.V. y Smeke Quijada David. Providencias Precautorias Mercantil 1 Acdo. Núm. Exp. 953/2022.

Banco Santander México S.A. Institución de Banca Múltiple Grupo Financiero Santander México vs. Miguel Nájera Joel y María Cristina Torres Castañeda. Especial Hipotecario Civil Disposición. 1 Acdo. Núm. Exp. 675/2014 Tomo II.

BBVA Bancomer Sociedad Anónima Institución de Banca Múltiple Grupo Financiero BBVA Bancomer a BBVA México, Sociedad Anónima, Institución de Banca Múltiple, Grupo Financiero BBVA México vs. Gómez Mendoza Benjamín. Especial Hipotecario Civil E. 1 Acdo. Núm. Exp. 329/2020.

BBVA México S.A., Institución de Banca Múltiple, Grupo Financiero BBVA México vs. García Becerra Rafael. Especial Hipotecario Civil 1 Acdo. Núm. Exp. 219/2024.

Carmona Garduño Ángel Ricardo vs. Díaz Galasso Leonardo Manuel. Ejecutivo Mercantil E. 1 Acdo. Núm. Exp. 647/2016.

Cetelem S.A. de C.V. Sociedad Financiera de Objeto Múltiple Entidad Regulada vs. Vizcarra Cabrales Jesús. Ejecutivo Mercantil Disposición. 1 Acdo. Núm. Exp. 203/2022.

Chávez Morán Daniel Jesús, Chávez Saúl Iván Octavio, Desarrollo Marina Vallarta, S.A. de C.V., Desarrollo Inmobiliario Marina Vallarta, S.A. de C.V., Otm Naviera S.A. de C.V., Constructora y Desarrolladora de Inmuebles, S.A. de C.V. y Rgl Arrendadora de Inmuebles, S.A. de C.V. vs. Mexicanos vs. Corrupción e Impunidad, A.C., Vanessa Cisneros, Verónica Ayala, Valeria Durán, Emiliano Fernández y Mauricio Rubí. Ord. Civil Cuad. de Amp. 1843/2023. 1 Acdo. en Amparo. Núm. Exp. 749/2022 1483/2023 Promov. por Chávez Morán Daniel Jesús, Chávez Saúl Iván Octavio, Desarrollo Marina Valla.

Cibanco S.A. Inst. de Banca Múltiple, (Antes The Bank Of New York Mellon, Sociedad Anónima Institución de Banca Múltiple), en su Carácter de Fiduciario en el Fideicomiso Irrevocable de Garantía Administración y Fuente de Pago Identificado Con Elmnumero F/01011, (hoy su Cesionario) José Wuilversegundo Carmona vs. Carvajal Bouchant Alberto A. Especial Hipotecario Civil E 1 Acdo. Núm. Exp. 83/2006 Tomo II.

Contreras González Alberto su Sucesión y Conteras González Avelina su Sucesión vs. Hernández Sonia María de Lourdes. Ord. Civil 1 Acdo. Núm. Exp. 257/2023.

Davento S.A. de C.V. vs. Servicios y Representaciones Román S.A. de C.V., Antonio Sánchez Carranco y María Fernanda Villarreal López Guerra. Vía de Apremio Civil 1 Acdo. Núm. Exp. 377/2020 Tomo V.

Decarome Sociedad Anónima Promotora de Inversión de Capital Variable vs. Pastobras México S.A. de Cvmadrid de Ovando Mariana. Ejecutivo Mercantil E/Legajo. 1 Acdo. Núm. Exp. 353/2020 Tomo II.

Díaz Mariin Oriel Alberto vs. Limón González María Guadalupe Selene. Ejecutivo Mercantil E. 1 Acdo. Núm. Exp. 795/2023.

Drolamina y Tubo S.A. de C.V. vs. Ávila Bravo Gustavo y Fénix Servicios Aduanales Sc. Ord. Civil 1 Acdo. Núm. Exp. 399/2022 Tomo II.

Fernández Ávila Maximino Alejandro vs. Hurtado de Mendoza Antonio Selem. Ejecutivo Mercantil 1 Acdo. Núm. Exp. 1157/2019.

Fujifilm de México S.A. de C.V. vs. Editorial Matro S.A. de C.V. Ejecutivo Mercantil 1 Acdo. Núm. Exp. 161/2019 Tomo II.

García Ortiz Virginia vs. García Ortiz Raúl y Registro Público de la Propiedad y del Comercio en el Distrito Federal. Ord. Civil 1 Acdo. Núm. Exp. 249/2024.

Gobierno de la Ciudad de México vs. Martínez Corona Roberto Alfonso y Martínez Monroy Mónica. Extinción de Domi. Civil 1 Acdo. Núm. Exp. 872/2018.

Gómez Blancas Rogelio vs. Gómez Blancas Ma Antonia y Gómez Blancas Gustavo y Gómez Blancas Nemecio. Ord. Civil E. 1 Acdo. Núm. Exp. 867/2022.

González Lira María Inés y Lira Venegas Ernestina vs. Banco de Cedulas Hipotecarias S.N.C. y Banco Santander S.A. Institución de Banca Múltiple Grupo Financiero Santander México y Director del Registro Público de la Ciudad de Torreon Cohauila. Ord. Civil Cuad. de Exhorto. 1 Acdo. en Exhorto. Núm. Exp. 353/2024 Cuad. de Exhorto.

Gracida García Alejandro Gabriel vs. Gracida Tapia Alessa. Ord. Civil 1 Acdo. en Amparo. Núm. Exp. 1037/2019 1248/2023- III Promov. por Alessa Gracida Tapia.

HSBC México S.A. Institución de Banca Múltiple Grupo Financiero HSBC División Fiduciaria en su Carácter Fiduciario en el Fideicomiso Irrevocable de Administración y Fuente de Pago Identificado Con el Número F/250295 vs. González Sosa Rolando y Nicolás Ramírez Susana. Especial Hipotecario Civil Disposición. 1 Acdo. Núm. Exp. 5/2020.

HSBC México S.A., Institución de Banca Múltiple, Grupo Financiero HSBC División Fiduciaria en su Carácter de Fiduciario en el Fideicomiso No. F. 234036 vs. Puch Aguilar Blanca Yackeline y Puerto Sabido Edwin Ricardo. Especial Hipotecario Civil 1 Acdo. Núm. Exp. 513/2018.

HSBC México S.A. Institución de Banca Múltiple vs. Morales Chico José Guadalupe. Especial Hipotecario Civil 1 Acdo. Núm. Exp. 609/2022.

Instituto de Seguridad y Servicios Sociales de Los Trabajadores del Estado a Través de su Fondo de la Vivienda (Fovissste) vs. Moreno Mederos Inés Margarita. Especial Hipotecario Civil 1 Acdo. Núm. Exp. 959/2019.

Instituto de Seguridad y Servicios Sociales de Los Trabajadores del Estado a Través de su Fondo de la Vivienda (Fovissste) vs. Reyes Rodríguez María Estela y Calderón Morales Fernando. Especial Hipotecario Civil 1 Acdo. Núm. Exp. 515/2020.

Instituto de Seguridad y Servicios Sociales de Los Trabajadores del Estado a Través de su Fondo de la Vivienda Fovissste vs. Canul Pérez José Guadalupe. Especial Hipotecario Civil E. 1 Acdo. Núm. Exp. 519/2020.

Instituto de Seguridad y Servicios Sociales de Los Trabajadores del Estado a Través de su Fondo de la Vivienda Fovissste vs. Guerra Guerra Salvador. Especial Hipotecario Civil E. 1 Acdo. Núm. Exp. 1023/2022.

Instituto de Seguridad y Servicios Sociales de Los Trabajadores del Estado a Través de su Fondo de la Vivienda Fovissste vs. Ochoa Tapia Jesús. Especial Hipotecario Civil 1 Acdo. Núm. Exp. 671/2020.

Instituto de Seguridad y Servicios Sociales de Los Trabajadores del Estado a Través de su Fondo de la Vivienda Fovissste vs. Alvarado Cruz Octavio. Especial Hipotecario Civil 1 Acdo. Núm. Exp. 289/2020.

Instituto del Fondo Nacional de la Vivienda para los Trabajadores vs. Corona González José Rodrigo. Especial Hipotecario Civil E/ Legajo. 1 Acdo. Núm. Exp. 707/2013.

Instituto del Fondo Nacional de la Vivienda para los Trabajadores Infonavit vs. Medina Tavares Jesús Alejandro. Especial Hipotecario Civil 1 Acdo. Núm. Exp. 1249/2022.

Instituto del Fondo Nacional de la Vivienda para los Trabajadores vs. Ramírez José Ismael. Esp. Hip. E. 1 Acdo. Núm. Exp. 957/2010.

Instituto del Fondo Nacional de la Vivienda para los Trbajadores Infonavit vs. Jiménez González Eduardo. Especial Hipotecario Civil 1 Acdo. Núm. Exp. 325/2022.

Lgf Occidente Sociedad Anónima de Capital Variable Sociedad Financiera de Objeto Múltiple Entidad No Regulada vs. López Ortega Alfredo. Ejecutivo Mercantil E/ Legajo. 1 Acdo. Núm. Exp. 557/2023.

López Quijada José Alfredo y Ledesma López María de Jesús vs. Grupo Mexicano de Seguros S.A. de C.V. Ord. Civil E. 1 Acdo. Núm. Exp. 251/2024.

Magnani Alcázar Florentina vs. Aurosal S.A. de C.V. y Saltiel Miranda Jacobo. Ejecutivo Mercantil E/ Legajo. 1 Acdo. Núm. Exp. 839/2019.

Malagón Guerrero Sacramento. Juris. Voluntaria Civil Disposición. 1 Acdo. Núm. Exp. 403/2014.

Marha Adriana González Maass. Ord. Civil Cuad. de Amp. 2412/2023. 1 Acdo. en Amparo. Núm. Exp. 2412/2023 2412/2023- II Promov. por Marha Adriana González Maass.

Martínez Calderón Alicia vs. Martínez Calderón Jorge. Ord. Civil 1 Acdo. Núm. Exp. 51/2024.

Martínez Ruíz Andrés su Sucesión Intestamentaria, Vásquez Martínez Romualda su Sucesión Intestamentaria y Martínez Vázquez Juan Trinidad vs. Martínez Piña José Ascención Pascual, Ramírez Martínez Silvia y Cadena Martínez Rogelio. Ord. Civil Cuad. de Amp. 332/2023- II. 1 Acdo. Núm. Exp. 643/2016 Tomo III.

Muñoz Hernández Concepción vs. González Llaven Julio César. Ord. Civil E. 1 Acdo. Núm. Exp. 283/2021.

SOLO CONSULTA
SOLO CONSULTA
SOLO CONSULTA

Nestle México, S.A. de C.V. vs. Compañía de Autoabastecedores de Gas Natural de Xalapa, S.A. de C.V., Gas Natural Industrial S.A. de C.V. y Gas Natural del Noroeste S.A. de C.V. como Fusionante de Gas Natural Industrial S.A. de C.V. Ord. Mercantil 3 Acdos. Núm. Exp. 999/2018 Tomo IV.

Nr Finance México S.A. de C.V. vs. Sánchez Tenorio José Eduardo. Ejecutivo Mercantil Disposición. 1 Acdo. Núm. Exp. 43/2024.

Oportunidades para Emprendedores S.A. P. I. de C.V., Sociedad Financiera de Objeto Múltiple, E. N. R vs. Somatics Automotriz S.A. de C.V., Guzmán Carreto José Edgar, Juárez Roldán Jaime y Ortigoza Centeno Luis. Ejecutivo Mercantil 1 Acdo. Núm. Exp. 871/2018 Tomo II.

Padilla Rodríguez Salvador. Ord. Civil Cuad. de Amp. 568/2024. 1 Acdo. en Amparo. Núm. Exp. 568/2024 Amparo 568/2024-VII Promov. por Salvador Padilla Rodrigez.

Padilla Villaseñor María Isabel, Nava Padilla José Julián, Nava Vives Jorge su Sucesión Ynava Padilla Mabel vs. Ramírez Godínez Armando Yqualitas Compañía de Seguros S.A. de C.V. Ord. Civil Disposición. 1 Acdo. Núm. Exp. 25/2021 Tomo II.

Pánfilo Juárez Guadalupe Alandy vs. Corporativo Oncologia Radioterapia y Radiocirugia S.A. de C.V. Ord. Civil E. 1 Acdo. Núm. Exp. 437/2023.

Pérez García María del Carmen vs. Zarazua Fernández Jacqueline Chantal. Medios Preparatorios Civil Disposición. 1 Acdo. Núm. Exp. 1163/2023.

Pérez Olivera Ana Luz vs. Millán Cruz Roberto. Ord. Civil E. 1 Acdo. Núm. Exp. 117/2021.

Pj Financial Co Sapi de C.V. Sofom Enr vs. Álvarez Barbosa Guadalupe y Álvarez Barboza Quien También Acostumbra a Utilizar el Nombre de Guadalupe. Especial Hipotecario Civil 1 Acdo. Núm. Exp. 693/2021.

Promotora Inmobiliaria Borgru, S.A. de C.V. vs. Sánchez Jaramillo Pablo y Sánchez Sánchez Christianne Miguel y Sánchez Sánchez Yaninne Ruth y Sanches Espino Maricarmen. Controversias de Arrendamiento Civil E. 1 Acdo. Núm. Exp. 1121/2023.

Ramírez Osorio Ángela Aída vs. Cortés Rosas Iván Eric. Controversias de Arrendamiento Civil 1 Acdo. Núm. Exp. 565/2023.

Rubio García Ana Lilia vs. Muñoz Cruz Leticia. Controversias de Arrendamiento Civil 2 Acdos. Núm. Exp. 1299/2023.

Scotiabank Inverlat, S.A., Institución de Banca Múltiple, Grupo Financiero Scotiabank Inverlat, hoy su Cesionario Proyectos Adamantine, S.A. de C.V., Sociedad Financiera de Objeto Múltiple, Entidad Regulada vs. Figueroa Camacho Fernando y Margarita Manrique Godoy. Especial Hipotecario Civil E. 1 Acdo. Núm. Exp. 177/2013.

Secreto. Ejecutivo Mercantil 1 Acdo. Núm. Exp. 1307/2022.

Secreto. Ejecutivo Mercantil Auto Aclara Sent. 1 Acdo. Núm. Exp. 195/2024 Inc. de Providencias Precautorias de Retención de Bienes.

Secreto. Ejecutivo Mercantil Nuevo Prev. (Digital). 1 Acdo. Núm. Exp. 357/2024.

Secreto. Ejecutivo Mercantil Nuevo Prev. (Digital). 1 Acdo. Núm. Exp. 359/2024.

Sociedad Hipotecaria Federal S.N.C. Institución de Banca de Desarrollo vs. Paz Nava Jaime Alejandro y Otra. Esp. Hip. E. 1 Acdo. Núm. Exp. 1249/2007.

Sociedad Hipotecaria Federal Sociedad Nacional de Crédito Institución de Banca de Desarrollo en su Carácter de Fiduciario Sustituto del Fondo de Operación y Financiamiento Bancario a la Vivienda vs. Trejo Rodríguez Daniel. Especial Hipotecario Civil 1 Acdo. Núm. Exp. 243/2014 Tomo II.

Solís Dorantes Guadalupe vs. Becerril Vilchis Luis Enrique y Vilchis Chaparro Maria de la Luz y Becerril Lozada Enrique. Controversias de Arrendamiento Civil 2 Acdos. Núm. Exp. 1229/2022 Tomo II.

Somilleda Álvarez Hermenegilda vs. Vásquez Torres Claudia Samantha. Ord. Civil Sala Confirma Sent. D. 1 Acdo. Núm. Exp. 981/2022.

Stm Financial Sociedad Anónima de Capital Variable Sociedad Financiera de Objeto Múltiple Entidad Regulada Grupo Financiero Inbursa antes Fc Financial Sociedad Anónima de Capital Variable Sociedad Financiera de Objeto Múltiple Entidad Regulada Grupo Financiero Inbursa vs. Martínez Jiménez Omar. Ejecutivo Mercantil 2 Acdos. Núm. Exp. 809/2023.

Toyota Financial Services México S.A. de C.V. vs. Rivera Rodríguez Leopoldo y Terrazas Poblano Marcela y Rivera Ramos Berenice. Ejecutivo Mercantil E. 1 Acdo. Núm. Exp. 163/2024.

Valdés Aguilera Javier vs. Aguilar Lozada Maribel. Ejecutivo Mercantil 3 Acdos. Núm. Exp. 1337/2011 Tomo III Amparo.

Velasco Santana Hortensia vs. Solorio de Rosales Magdalena. Ord. Civil E. 1 Acdo. Núm. Exp. 265/2024.

Villaseñor Navarijo Elsa Patricia vs. Promociones y Servicios Polanco S.A. de C.V. Ord. Civil E. 1 Acdo. Núm. Exp. 39/2021.

MAL PUBLICADOS

Unifin Financiera, S.A. B. de C.V. vs. Pesquera Cindy, S.A. de C.V. Vía de Apremio Civil E. 1 Acdo. Núm. Exp. 499/2021.

AUDIENCIA

Banco Nacional de México, S.A. Integrante del Grupo Financiero Banamex (Antes Banco Nacional de México, S.A. Institución de Banca Múltiple, Grupo Financiero Banamex- Accival, S.A. de C.V.) En su Carácter de Mandatario de Sociedad Hipotecaria Federal S. N. C vs. Miguel Ángel Salgado Parra y Otra y Pérez Zea de Salgado Alejandra. Aud. Incidental Especial Hipotecario Civil. 1 Audiencia. Núm. Exp. 607/2009 Tomo Dos.

Derivadora de Servicios Profesionales S.A. de C.V. vs. Firmenich de México S.A. de C.V. Aud. Incidental Ord. Civil. 1 Audiencia. Núm. Exp. 1315/2023.

Magallón Gallo Patricia vs. Rojas Valverde Diana María y Téllez Cerón Óscar. Aud. Ord. Civil. 1 Audiencia. Núm. Exp. 743/2023.

SENTENCIAS DEFINITIVAS DEL 5 DE ABRIL DEL 2024

Instituto de Seguridad y Servicios Sociales de Los Trabajadores del Estado a Través de su Fondo de la Vivienda (Fovissste) vs. Gutiérrez Lagunes Conrado y Castillo Morgado Silvia. Especial Hipotecario Civil Sent. Def. 1 Núm. Exp. 603/2019

LA SECRETARIA DE ACUERDOS M.L.
LIC. ANA CELI GARCÍA ARELLANES

SECRETARÍA "B"
ACUERDOS DEL 5 DE ABRIL DEL 2024

Administradora Fome 1 Sociedad de Responsabilidad Limitada de Capital Variable vs. Colmenero Vázquez Antonia y Núñez Huerta Arturo. Especial Hipotecario Civil Cuad. de Amp. 911/2023-I. 1 Acdo. en Amparo. Núm. Exp. 676/2022 911/2023 Promov. por Antonia Colmenero Vzquez.

Administradora Fome 2 S de R.L. de C.V. vs. Maciel Baxin Angelina y Paxtian Chontal Bonifacio. Especial Hipotecario Civil I. 1 Acdo. Núm. Exp. 692/2023.

Banco Nacional de México S.A. Integrante del Grupo Financiero Banamex División Fiduciaria como Fiduciario del Contrato de Fideicomuso Número 8131 9 vs. Carreón Montes de Oca Manuel. Ord. Civil R. 1 Acdo. Núm. Exp. 780/2021.

Banco Nacional de México, S.A. vs. Sergio Ramírez Juan. Esp. Hip. I- Disposición. 1 Acdo. Núm. Exp. 1092/2004.

Banco Santander México S.A., Institución de Banca Múltiple, Grupo Financiero Santander México vs. Bisoltec de México, S.A. de C.V. Ygodoy Navarro Juan Manuel. Ejecutivo Mercantil I- Disposición. 1 Acdo. Núm. Exp. 824/2018 Tomo II.

Banco Santander México, S.A., Institución de Banca Múltiple, Grupo Financiero Santander México vs. De la Parra Barreras Inaki y de la Parra y de la Parra Mario Ignacio y de la Parra Barreras Ximena. Ejecutivo Mercantil I. 2 Acdos. Núm. Exp. 380/2022.

Banco Shinhan de México, S.A. Institución de Banca Múltiple vs. Winiadaewoo Electronics Home Appliance de México, Sociedad Anónima de Capital Variable Yo Winia Electronics Home Appliance de México, Sociedad Anónima de Capital Variable. Ejecutivo Mercantil R. 1 Acdo. Núm. Exp. 980/2023.

Banco Ve por más S.A. Institución de Banca Múltiple Grupo Financiero Ve por más vs. Sinergia Rural S.A. de C.V. Ejecutivo Mercantil Cuad. de Amp. 406/2024. 1 Acdo. en Amparo. Núm. Exp. 722/2015 406/2024 Cuad. de Amp. Promov. por Sinergia Rural S.A. de C.V.

Banco Ve por más S.A. Institución de Banca Múltiple Grupo Financiero Ve por más vs. Sinergia Rural S.A. de C.V. Ejecutivo Mercantil R. 3 Acdos. Núm. Exp. 722/2015 Tomo V.

Banco Ve por Más, Sociedad Anónima, Institución de Banca Múltiple, Grupo Financiero Ve por más vs. Semilleros de Jalisco, Sociedad de Producción Rural de Respeonsabilidad Limitada y Guzmán Guzmán María Lorena También Conocida como Gúzman Gúzman Lorena. Ejecutivo Mercantil R. 1 Acdo. Núm. Exp. 100/2016 Tomo III.

SÓLO CONSULTA
SÓLO CONSULTA
SÓLO CONSULTA

BBVA Bancomer, S.A. Institución de Banca Múltiple, Grupo Financiero BBVA Bancomer vs. 1) Jol Automotriz del Istmo S.A. de C.V. 2) Osorio Corrales Claudia Elvira, Jol Automotriz S.A. de C.V., Inversora de Coatzacoalcos S.A. de C.V., Juan Osorio López Autos Minatitlan S.A. de C.V. y Centro de Llantas y Accesorios Minatitlan S.A. de C.V. Ejecutivo Mercantil R. 1 Acdo. Núm. Exp. 882/2019 Tomo II.

BBVA Bancomer, Sociedad Anónima, Institución de Banca Múltiple, Grupo Financiera BBVA Bancomer vs. Bochelen Suárez Luis Jorge. Especial Hipotecario Civil R. 1 Acdo. Núm. Exp. 1052/2015.

BBVA México S.A. Institución de Banca Múltiple Grupo Financiero BBVA México vs. León Camposeco José Luis y González Reyes David Alejandro. Vía de Apremio Civil I- Disposición. 1 Acdo. Núm. Exp. 808/2023.

Behar Almada Roberto vs. Banco Actinver, Sociedad Anónima, Institución de Banca Múltiple, Grupo Financiero Actinver, Actuando Única y Exclusivamente como Fiduciario en el Contrato de Fideicomiso Número 2736. Ord. Civil I. 1 Acdo. Núm. Exp. 1370/2023.

Bernal Partida Cynthia Nohemí vs. García de la Rosa Isidro Mario y Quien También Acostumbra a Utilizar el Nombre de Isidro García de la Rosa. Especial Hipotecario Civil R. 1 Acdo. Núm. Exp. 796/2022.

Cervantes Sierra Leticia y Otro vs. Autotransportes Herradura de Plata S.A. de C.V. y Otro. Ord. Civil R. 1 Acdo. Núm. Exp. 1578/2009 Tomo II.

Daimler Financial Services México Se de R.L. de C.V. vs. Gcm Soluciones en Ti S.A. de C.V. y Montes Márquez Maricela Isabel y Aparicio Carrasco José Luis. Especial Mercantil Mercantil Nuevo Prev. (Digital). 1 Acdo. Núm. Exp. 360/2024.

Deutsche Bank México S.A. Institución de Banca Múltiple División Fiduciaria en Carácter de Fiduciario del Fideicomiso Identificado Con el Número F 1437 vs. Guevara Galindo Patricia Guadalupe. Especial Hipotecario Civil R. 1 Acdo. Núm. Exp. 1042/2023.

Díaz González Aurelio vs. González Moreno Laura. Ord. Civil Entrega de Billete. 1 Acdo. Núm. Exp. 316/2021.

Espinoza Jiménez Roldán antes Recuperadora de Deuda Hipotecaria S de R. L. de C.V. antes Instituto del Fondo Nacional de la Vivienda para los Trabajadores vs. Arenas Delgado Julio César. Ord. Civil R. 1 Acdo. Núm. Exp. 498/2005.

Finastrategy Mx Sociedad Anónima Promotora de Inversión de Capital Variable vs. Quijano Ocegueda Alejandro Alberto. Juris. Voluntaria Civil I- Disposición. 1 Acdo. Núm. Exp. 322/2024.

Flores García Cristina vs. Miguel Ángel Sosa Zapata y Otros. Ord. Civil R. 1 Acdo. Núm. Exp. 1222/2018.

Galicia Navarrete Estela vs. Trejo Galicia Zabdi Belén y Santa María Bravo Roberto Carlos. Ord. Civil I. 1 Acdo. Núm. Exp. 354/2023.

González Sánchez Óscar Manuel vs. Leyva Petit Michele y Pacheco Leyva Esteban. Ejecutivo Mercantil R. 2 Acdos. Núm. Exp. 1240/2023.

González Sánchez Pedro su Sucesión vs. Melesio Demetrio Víctor. Controversias de Arrendamiento Civil R. 1 Acdo. Núm. Exp. 80/2024.

Gualajara & Enríquez Soluciones S.A. de C.V. vs. Aceves Hernández Alain Wockhardt Farmacéutica S.A. de C.V. Ejecutivo Mercantil I. 1 Acdo. Núm. Exp. 1274/2019 Tomo III.

Guaruma Constructora S.A. de C.V. vs. Salazar Torres Rafael Abdiu. Providencias Precautorias Mercantil R. 1 Acdo. Núm. Exp. 1332/2023.

Hernández Medrano Ángela María vs. Hernández Medrano Sandra Luz. Inmat. Judicial Civil I. 1 Acdo. Núm. Exp. 316/2022.

Hernández Vázquez Rafael Valentín vs. Grupo Mexicano de Seguros S.A. de C.V. Ord. Civil I. 1 Acdo. Núm. Exp. 294/2020.

Hipotecaria Nacional, S.A. de C.V., Sociedad Financiera de Objeto Múltiple, Entidad Regulada, Grupo Financiero BBVA Bancomer, hoy Sociedad Limitada de Los Activos de Gramercy Sociedad de Responsabilidad Limitada de Capital Variable Ahora su Cesionario Neftalí Bravo Richard vs. Piña Chávez Alfredo y Miriam Corona Castillo. Especial Hipotecario Civil R. 2 Acdos. Núm. Exp. 634/2013 Tomo II.

HSBC México Sociedad Anónima Institución de Banca Múltiple Grupo Financiero HSBC División Fiduciaria en su Carácter de Fiduciario en el Fideicomiso Número F234036 vs. Medina Vincent Adriana. Juris. Voluntaria Civil I- Disposición. 1 Acdo. Núm. Exp. 632/2020.

HSBC México, Sociedad Anónima Institución de Banca Múltiple, Grupo Financiero HSBC hoy su Cesionaria Silvia Cristina Gómez de Alba vs. Rey Macías José David y Otro. Especial Hipotecario Civil Cuad. de Amp. 223/2022- VI. 1 Acdo. en Amparo. Núm. Exp. 368/2011 Cuad. de Amp. 223/2022- VI.

Inmobiliaria Trinidad S.A. de C.V. vs. Gutiérrez del Ángel Alfredo Arturo y del Ángel Campos Celedonia Rosario. Ord. Mercantil R. 2 Acdos. Núm. Exp. 690/2021 Tomo III.

Inmobiliaria y Constructora Almin S.A. de C.V. vs. Sotelo Osorio Arcadio Osorio Serrano Gloria. Especial Hipotecario Civil Cuad. de Amp. 303/2024- III. 1 Acdo. en Amparo. Núm. Exp. 158/2021 303/2024- III Promov. por Arcadio Sotelo Osornio.

Inmobiliaria y Constructora Almin S.A. de C.V. vs. Sotelo Osorio Arcadio Osorio Serrano Gloria. Especial Hipotecario Civil R. 1 Acdo. Núm. Exp. 158/2021 Tomo II.

Instituto de Seguridad y Servicios Sociales de Los Trabajadores del Estado a Través de su Fondo de la Vivienda (Fovissste) vs. Ortegón Franco Edgar y Valdez Gurrola Gabriela. Especial Hipotecario Civil I. 1 Acdo. Núm. Exp. 1628/2019.

Instituto de Seguridad y Servicios Sociales de Los Trabajadores del Estado a Través de su Fondo de la Vivienda (Fovissste) vs. Valadez Romero Julio César y Espinosa Santos Edna Ángela. Especial Hipotecario Civil R. 1 Acdo. Núm. Exp. 440/2019.

Instituto de Seguridad y Servicios Sociales de Los Trabajadores del Estado a Través de su Fondo de la Vivienda Fovissste vs. González Perales Jesús. Especial Hipotecario Civil R. 1 Acdo. Núm. Exp. 396/2021.

Instituto del Fondo Nacional de la Vivienda para los Trabajadores (Infonavit) vs. Quijano Pérez Wendy Carina. Especial Hipotecario Civil R. 1 Acdo. Núm. Exp. 534/2017.

Instituto del Fondo Nacional de la Vivienda para los Trabajadores (Infonavit) vs. Hernanez Hernández Efraín. Especial Hipotecario Civil I. 1 Acdo. Núm. Exp. 790/2013.

Instituto del Fondo Nacional de la Vivienda para los Trabajadores Infonavit vs. Figueroa Flores Fernando. Especial Hipotecario Civil I. 1 Acdo. Núm. Exp. 30/2015.

Instituto del Fondo Nacional de la Vivienda para los Trabajadores vs. Rodríguez Flores Javier. Especial Hipotecario Civil R. 1 Acdo. Núm. Exp. 540/2021.

Instituto del Seguridad y Servicios Sociales de Los Trabajadores del Estado a Través de su Fondo de la Vivienda Fovissste vs. Díaz Ascención Jazmín Pricila. Especial Hipotecario Civil I. 2 Acdos. Núm. Exp. 1206/2019.

Jiménez Reyes Viridiana vs. Fuentes Rafael y Reyes Benteño María Luisa. Ord. Civil R. 1 Acdo. Núm. Exp. 1048/2023.

José Luis Cervantes Islas vs. Inversiones Urba S.A. y Terán Arroyo Primitivo y C Director del Registro Público de la Propiedad y del Comercio de la Ciudad de México. Ord. Civil I. 2 Acdos. Núm. Exp. 350/2023.

López Gómez Valentina vs. González Cortés Natzuco Jazmín. Ejecutivo Mercantil R. 3 Acdos. Núm. Exp. 1366/2023.

López López Isabel vs. Mondragón Olivares Héctor. Ord. Civil Cuad. de Amp. D. C. 85/2023- 13. 1 Acdo. en Amparo. Núm. Exp. 898/2019 1390/2023- IV Promov. por Luis Ricardo Mondragón Olivares.

López López Isabel vs. Mondragón Olivares Héctor. Ord. Civil R. 1 Acdo. Núm. Exp. 898/2019 Bis. 3 Tomo IV.

Luna García Moisés Jesús Elías vs. Luna García Gregorio y Luna García Esteban Diego y Luna García Sergio y Luna García David Socorro y Luna García María Cristina y Luna García Wenceslao Alfonso. Ord. Civil R. 3 Acdos. Núm. Exp. 1228/2023.

Madrid Flores Bárbara Beatriz vs. K- S.A. 2003, S.A. de C.V., Grupo Inmobiliario K- S.A. Metropolitana S.A. P. I. de C.V. y Lomelín Hermanos Bienes Raíces S. C. Ord. Civil R. 1 Acdo. Núm. Exp. 1184/2012.

Mena Hernández María Eugenia vs. Bicitotal S.A. de C.V. y Leyva Peñuñuri Rebeca. Controversias de Arrendamiento Civil R. 2 Acdos. Núm. Exp. 968/2023.

Morales Anguiano Silvia Patricia vs. Tertius Sociedad Anónima Promotora de Inversión de Capital Variable Sociedad Financiera de Objeto Múltiple Entidad No Regulada. Ord. Mercantil R. 2 Acdos. Núm. Exp. 1238/2023.

Nacional de Servicios Dargue S.A. de C.V. vs. Herrera Gómez Nahum. Ejecutivo Mercantil I. 2 Acdos. Núm. Exp. 202/2022.

Ornelas de Anda Roberto vs. Castillo Alanís Claudia. Controversias de Arrendamiento Civil Nuevo. 1 Acdo. Núm. Exp. 352/2024.

SOLO CONSULTA
SOLO CONSULTA
SOLO CONSULTA

Orozco Medina Adhara Amaranta vs. Consorcio del Pacífico Sur S.A. de C.V. Ord. Civil R. 1 Acdo. en Otros. Núm. Exp. 920/2015 Tomo II.

Osorno Victorero Manuel Gustavo Rafael vs. Rivera Velázquez Sandra. Especial Hipotecario Civil R. 1 Acdo. Núm. Exp. 1358/2019 Tomo II.

Pérez Gómez Botello Sergio Januario vs. 1836 Bartolache S.A. de C.V. Ord. Civil R. 1 Acdo. Núm. Exp. 44/2021.

Ponte López Brenda vs. Fundación Antonio Haghenbeck y de la Lama Iap. Controversias de Arrendamiento Civil R. 1 Acdo. Núm. Exp. 202/2024.

Recillas Nava Maximiliano su Sucesión vs. Sánchez Cabrera Araceli Adoración. Controversias de Arrendamiento Civil I. 2 Acdos. Núm. Exp. 1336/2023.

Rodríguez Nava Santiago vs. Negrin Pérez Miriam Concepción. Ord. Civil Cuad. de Amp. 114/2024 I. 1 Acdo. en Amparo. Núm. Exp. 568/2023 114/2024- I Promov. por María Guadalupe Chávez Martínez.

Saldaña Jiménez Raúl vs. Flores Luna Héctor. Ord. Civil I. 1 Acdo. Núm. Exp. 940/2016.

Sandoval Fragoso Silviano vs. Sindicato Nacional de Redactores de la Prensa y Trabajadores de Actividades Similar. Ord. Civ. I. 1 Acdo. Núm. Exp. 1650/2010.

Santander Vivienda Sociedad Anónima de Capital Variable Sociedad Financiera de Objeto Múltiple Entidad Regulada, Grupo Financiero Santander México Ahora Banco Santander México, S.A. Institución de Banca Múltiple Grupo Financiero Santander México vs. Acosta Mendoza Ismael. Especial Hipotecario Civil R. 1 Acdo. en Tercería. Núm. Exp. 466/2019 Cuad. de Terc. Excl. de Dominio.

Scotiabank Inverlat, S.A., Institución de Banca Múltiple, Grupo Financiero Scotiabank Inverlat vs. El Pollo de Los Pollos, S.A. de C.V., Martín Hernández Farías, Rosa Icela Bustos Lara y Patricia Hernández Hernández. Especial Hipotecario Civil I- Disposición. 1 Acdo. Núm. Exp. 218/2018 Tomo II.

Secreto. Ejecutivo Mercantil Nuevo Prev. (Digital). 1 Acdo. Núm. Exp. 356/2024.

Secreto. Ejecutivo Mercantil Nuevo Prev. (Digital). 1 Acdo. Núm. Exp. 358/2024.

Sergio Ortegón Flores vs. Capricho Beauty Salon Sas de C.V. y Guerrero Matus José Roberto y Flores Fragoso David Jesús. Vía de Apremio Civil I. 1 Acdo. Núm. Exp. 370/2022.

Si Crea Comercial S.A. de C.V. vs. García Borja Ramiro. Ejecutivo Mercantil I. 1 Acdo. Núm. Exp. 872/2023.

Stm Financial Sociedad Anónima de Capital Variable Sociedad Financiera de Objeto Múltiple Entidad Regulada Grupo Financiero Inbursa vs. Saley Equipo Quirurgico S.A. de C.V. y Solís Erives Jaquelíne Abril. Ejecutivo Mercantil R. 1 Acdo. Núm. Exp. 830/2023.

Terrazas Huesca José David y Hernández Mejía Emy de Jesús vs. Cabrera Palafox Genaro y Flores Hernández Margarita. Ord. Civil I. 1 Acdo. Núm. Exp. 304/2024.

The Bank Of New York Mellon, Sociedad Anónima, Institución de Banca Múltiple, como Causahabiente de J. P. Morgan, Sociedad Anónima, Institución de Banca Múltiple, J. P. Morgan Grupo Financiero, División Fiduciaria, en su Carácter de Fiduciario del Fideicomiso Irrevocable Número F/00026 vs. Álvarez Araoz José Antonio, López Ángel Beatriz Mónica. Especial Hipotecario Civil I. 1 Acdo. Núm. Exp. 1100/2014 Bis. 1 Tomo II.

Toyota Financial Services México S.A. de C.V. vs. Almanza Cravioto Juan Daniel. Ejecutivo Mercantil I- Disposición. 1 Acdo. Núm. Exp. 454/2023.

Tu Casa Express S.A. de C.V. vs. Olguín Díaz Dolores Arce Olguín Clio Sofía. Especial Hipotecario Civil R. 1 Acdo. Núm. Exp. 706/2020.

Unifin Financiera, S.A. B. de C.V. vs. Pesquera Cindy, S.A. de C.V. y Pesquera Leslie, S.A. de C.V., y Pesquera la Papalota, S.A. de C.V. y Pesquera Carrillo, S.A. de C.V., y Pesquera Davids, S.A. de C.V. y Pesquera Nacozari, S.A. de C.V. y Pesquera Cruz de Loreto, S.A. de C.V. y Salomón Medina Hipólita. Vía de Apremio Civil I. 2 Acdos. Núm. Exp. 446/2021.

Vázquez Morales José Ricardo vs. Sánchez Benavides Antonia y Director del Registro Público de la Propiedad y del Comercio de la Ciudad de México. Ord. Civil I. 3 Acdos. Núm. Exp. 460/2021.

Velázquez Hernández Roberto y Cruz Cruz Araceli vs. Axa Seguros S.A. de C.V. Ord. Civil R. 1 Acdo. Núm. Exp. 1284/2023.

Volkswagen Leasing S.A. de C.V. vs. Martínez Carrillo José Miguel. Ejecutivo Mercantil R. 1 Acdo. Núm. Exp. 1198/2023.

AUDIENCIA

Autofinanciamiento México S.A. de C.V. vs. Ocon Pérez Jair Omar y Pérez García María Guadalupe. Aud. Incidental Ejecutivo Mercantil. 1 Audiencia. Núm. Exp. 126/2023.

Comercializadora Farmacéutica de Chiapas Sapi de C.V. vs. Grupo Farmacéutico Michoacano S.A. de C. V. y Miguel Ángel Higareda Sanjuan. Aud. de Ley Ord. Mercantil. 1 Audiencia. Núm. Exp. 132/2017 Bis. 1 Tomo II.

Ponce Arriaga Griselda vs. Guzmán Rodríguez Ángel Francisco y Guzmán Morales Teoshima Shanik. Aud. Incidental Controversias de Arrendamiento Civil. 1 Audiencia. Núm. Exp. 140/2024.

EL SECRETARIO DE ACUERDOS
LIC. RAÚL CALVA BALDERRAMA

QUINTO DE LO CIVIL

SECRETARÍA "A"
ACUERDOS DEL 5 DE ABRIL DEL 2024

Administradora Fome 2 S de R.L. de C.V. vs. Márquez Guzmán Abel Gildardo. Especial Hipotecario Civil Oficio del Ine. 1 Acdo. Núm. Exp. 1205/2023.

Aguilar Álvarez y de Alba Javier Bernardo vs. Zerecero Hidalgo Rosalina. Ejecutivo Civil Admisorio. 1 Acdo. Núm. Exp. 325/2024.

Álvarez Sánchez Raúl Ignacio vs. Serrato Ruíz Manuel. Ejecutivo Civil Oficio del Ine. 1 Acdo. Núm. Exp. 721/2022.

Aseguradora Aserta, S.A. de C.V., Grupo Financiero Aserta vs. Rengen Energy Solutions, S.A. de C.V. y Rengen Field Services, S.A. de C.V. y Grupo Sauco, S.A. de C.V. y Famscolari, S.A. de C.V. y Rengen, S.A. de C.V. y Scolari Romero Óscar Arturo. Ejecutivo Civil Se Reserva Incidente. 6 Acdos. Núm. Exp. 1181/2022.

Autofinanciamiento Automotriz, S.A. de C.V. vs. Tapia Mejía Guadalupe Guillermina y Otra. Vía Ejecutiva Cuantía Menor Civil Minuta de Oficio. 1 Acdo. en Amparo. Núm. Exp. 2931/2019 Amparo 380/2024- V.

Autofinanciamiento México S.A. de C.V. vs. Miguel Ángel Flores Cortés, Betariz Martínez Montie y José Juan Fernando Islas Gordian. Ejecutivo Mercantil Puesta a Disposición Exhorto. 1 Acdo. Núm. Exp. 291/2016.

Autofinanciamiento México S.A. de C.V. vs. Danilo Escayola de la Fuente, Carmen Gonzali Sánchez y Yanira Eleni Bermúdez Vázquez. Vía Ejecutiva Cuantía Menor Civil Dada. 1 Acdo. Núm. Exp. 933/2021.

Autofinanciamiento México, S.A. de C.V. vs. Esmeralda Adriana López Reséndiz e Iván López Reséndiz. Ejecutivo Mercantil Notificar Actor. 1 Acdo. Núm. Exp. 3165/2019.

Bachoco Sociedad Anónima de Capital Variable vs. Fundación Jaguar Negro Tiegre Blanco Asociación Civil. Vía Ejecutiva Cuantía Menor Civil Oficio del Banco. 2 Acdos. en Amparo. Núm. Exp. 2729/2021 Amparo 248/2024.

Banco Mercantil del Norte, S.A. Institución vs. Ma. del Carmen Mónica Ceballos Landín. Oral Civil Razon Recoge Edictos. 1 Acdo. Núm. Exp. 967/2005 Tercer Tomo.

Calderón Fernández María Cristina vs. Cruz Hernández Dora. Ord. Civil Minuta de Oficio. 1 Acdo. en Amparo. Núm. Exp. 1039/2022 Amparo 334/2024- Viii.

Cibanco Sociedad Anónima Institución de Banca Múltiple como Fiduciario en el Fideicomiso Irrevocable F1037 vs. Conceptos Financieros Vida Patrimonial S.C. y Alanís Cavazos Martha Guadalupe de Los Santos. Controversias de Arrendamiento Civil Devuelve Minutas. 1 Acdo. Núm. Exp. 1351/2022.

Condominio Cenit Plaza Arquimedes vs. Morales Peregrina Carlos. Vía Ejecutiva Cuantía Menor Civil Minuta de Oficio. 1 Acdo. en Amparo. Núm. Exp. 773/2018 Amparo 329/2024.

Credisocial México S.A. de C.V. vs. Moreno Yáñez Laura. Vía Ejecutiva Cuantía Menor Civil Hace Manifestaciones. 1 Acdo. Núm. Exp. 3359/2021.

Escobar Bautista Víctor vs. Medres Moisés y Nizri Simón y Nizri Isaías. Ejecutivo Civil Causa Ejecutoria. 1 Acdo. Núm. Exp. 757/2022.

Galicia Molina Jetzael vs. Cabrera Ávila Francisco Victoriano. Ord. Civil Razon Recoge Oficios. 1 Acdo. Núm. Exp. 1229/2023.

García Grandos Estrada Ana Rosa su Sucesión vs. Molina Hinostroza Pamela Marizol y Campero Gutiérrez Marcos José. Ejecutivo Civil Cedula Sin Diligenciar. 2 Acdos. Núm. Exp. 299/2024.

García Parga Juan de Jesús vs. López Moreno Sergio y López Moreno Abner David. Ejecutivo Cuantía Menor Mercantil Vista Al Actor. 1 Acdo. Núm. Exp. 2519/2018 Segundo Tomo.

SOLO CONSULTA
SOLO CONSULTA
SOLO CONSULTA

Gdn Inversiones II Sociedad Anónima Promotora de Inversión de Capital Variable vs. Martínez García Julieta. Vía Ejecutiva Cuantía Menor Civil Expedientillo. 1 Acdo. Núm. Exp. 3191/2021.

Gobierno del Distrito Federal vs. Blocks Tubos y Formas S.A. de C.V. Ejecutivo Civil Expedientillo. 1 Acdo. en Expedientillo. Núm. Exp. 1381/2011 Expedientillo.

Gorostiga Paula Cecilia vs. Monroy Razo César y Herrera Ríos Silvestre. Ejecutivo Civil Minuta de Asignación de Sala. 2 Acdos. Núm. Exp. 1233/2023.

Herrera Alpizar María Teresa vs. Rendón Figueroa Juan Jaime. Vía Ejecutiva Cuantía Menor Civil Cedula Sin Diligenciar. 1 Acdo. Núm. Exp. 3355/2021.

Hipotecaria Nacional, S.A. de C.V. (S. F. O. L.), Grupo Financiero BBVA Bancomer (Actual Ci Banco, S.A., Institución de Banca Múltiple) vs. Erik Valdés Pacheco y Otra. Especial Hipotecario Civil Expedientillo. 1 Acdo. en Expedientillo. Núm. Exp. 1449/2005.

Hipotecaria Nacional, S.A. de C.V. (S. F. O. L.), Grupo Financiero BBVA Bancomer vs. Valdés Pacheco Erik y Sandra Choperena Sánchez. Oral Paz Civil Estese a Diverso Auto. 1 Acdo. Núm. Exp. 1449/2005.

Ibarra Díaz Miguel Ángel vs. José Antonio Ibarra Díaz. Oral Civil No Ha Lugar. 1 Acdo. Núm. Exp. 989/2007.

Inmobiliaria Progreso S.A. vs. Reséndiz Álvarez Ma. Lidia y Reséndiz Álvarez María Lidia y Reséndiz Álvarez Carlos. Controversias de Arrendamiento Civil Expedientillo. 1 Acdo. Núm. Exp. 837/2023.

Instituto Mexicano del Seguro Social vs. María Angélica García Trejo. Oral Civil Expedientillo. 1 Acdo. Núm. Exp. 223/2011.

Instituto de Seguridad y Servicios Sociales de Los Trabajadores del Estado a Través de su Fondo de la Vivienda Fovissste vs. Flores Recillas Gloria Thalia. Ejecutivo Civil Oficio de la Cfe. 1 Acdo. Núm. Exp. 445/2022.

Instituto del Fondo Nacional de la Vivienda para los Trabajadores (Infonavit) vs. Jiménez Balcázar Salvador. Vía de Apremio Civil Admisorio. 1 Acdo. Núm. Exp. 309/2024.

Ion Financiera Sociedad Anónima Promotora de Inversión de Capital Variable Sociedad Financiera de Objeto Múltiple Entidad Regulada vs. Guzmán Nuño Ernesto. Especial Hipotecario Civil Exh. Diligenciado. 1 Acdo. Núm. Exp. 371/2023.

Kosmos Gps S.A. de C.V. vs. Foam Gto S.A. de C.V. y Karla Miriam Sánchez Hernández. Ejecutivo Civil Se Devuelve Exh. Sin Diligenciar. 1 Acdo. en Exhorto. Núm. Exp. 291/2024.

Magaña Contreras Gregorio vs. Hernández Ponce Carmen Valentina y Hernández López David. Controversias de Arrendamiento Civil Puesta a Disposición Oficio. 1 Acdo. Núm. Exp. 379/2023.

Mela Pena Liliana vs. Barrepa Casillas Alejandrot. Providencias Precautorias Civil Rindase Informe. 3 Acdos. Núm. Exp. 889/2022.

Miguelina Patricia Salinas Hernández vs. Arturo Rafael Ferrera Guilbot. Ejecutivo Mercantil Puesta a Disposición Edictos. 1 Acdo. Núm. Exp. 1769/2020 Segundo Tomo.

Mondaca Sánchez Selene. Ejecutivo Civil Enterado. 1 Acdo. en Amparo. Núm. Exp. 1925/2022 1925/2022- 8.

Muñoz González Fernando vs. Hernández Torres Beatriz Eugenia. Controversias de Arrendamiento Civil Cedula Diligenciada. 1 Acdo. Núm. Exp. 1349/2023.

Navistar Financial S.A. de C.V. Sociedad Financiera de Objeto Múltiple Entidad Regulada vs. Investicora S.A. de C.V. Ejecutivo Civil Razon Recoge Copias. 1 Acdo. Núm. Exp. 325/2023.

Núñez López Yolanda vs. Ontiveros Contreras Benjamín. Ord. Civil Oficio de la Sre. 1 Acdo. Núm. Exp. 917/2023.

Núñez Robles Edgar y Reyes López Juventina vs. Rojas Barrera Silvia y Méndez Flores Rosa. Ord. Civil Solicita Copias. 1 Acdo. Núm. Exp. 65/2024.

Operadora Sare S.A. de C.V. vs. Operadora Apl 2000 S.A. de C.V. y García Hurtado Luis Alberto y Ramón Torres Jorge Antonio. Medios Preparatorios Civil Exhibe Pago de Copias. 1 Acdo. Núm. Exp. 1293/2023.

Ortega Maya Marco Antonio vs. Carrasco Esquivel Diego. Ejecutivo Mercantil Expedientillo. 1 Acdo. Núm. Exp. 73/2020.

Ramos Galván María de Los Ángeles vs. Cárdenas Villagómez Víctor. Medios Preparatorios Civil Cedula Sin Diligenciar. 1 Acdo. Núm. Exp. 323/2024.

Sada Pedroza Leticia vs. Bermúdez Oriard Juana María del Carmen. Ejecutivo Civil Exh. Sin Diligenciar. 1 Acdo. Núm. Exp. 711/2022 Tomo II.

Sánchez Cisneros Macario Isidoro y Alcántara Monroy Paula Luciana vs. Sánchez Cisneros Zenón y Rivas Escobar Cristina Valentina. Ord. Civil Pericial No. 1 Acdo. Núm. Exp. 1325/2023.

Secreto. Ejecutivo Mercantil Nuevo Dom. para Emplazar. 1 Acdo. Núm. Exp. 1077/2023.

Secreto. Ejecutivo Civil Razon Recoge Oficio. 1 Acdo. Núm. Exp. 1103/2023.

Secreto. Ejecutivo Civil Correo de Semovi. 1 Acdo. Núm. Exp. 1107/2023.

Secreto. Ejecutivo Civil Caducidad. 1 Acdo. Núm. Exp. 1161/2022.

Secreto. Ejecutivo Civil Admisorio. 1 Acdo. Núm. Exp. 351/2024.

Secreto. Ejecutivo Civil Se Previene. 1 Acdo. Núm. Exp. 353/2024.

Secreto. Ejecutivo Civil Se Previene. 1 Acdo. Núm. Exp. 355/2024.

Secreto. Providencias Precautorias Civil Se Previene. 1 Acdo. Núm. Exp. 357/2024.

Secreto. Providencias Precautorias Civil Se Previene. 1 Acdo. Núm. Exp. 359/2024.

Sistema Único de Autofinanciamiento S.A. de C.V. vs. Torres Fernández Crystyan. Ejecutivo Civil Fecha de Audiencia. 1 Acdo. Núm. Exp. 773/2023.

Sistema de Crédito Automotríz, S.A. de C.V. vs. Rafael Mercado Reza y Ambrosio Ayala. Ejecutivo Mercantil Precise Escrito. 1 Acdo. Núm. Exp. 247/2014.

Sólida Administradora de Portafolios S.A. de C.V. Sofom Er Grupo Financiero Banorte vs. Roberto Chávez Sandoval y Edna Medina Martínez. Oral Civil Expedientillo. 1 Acdo. en Expedientillo. Núm. Exp. 1687/1999 Bis. 1.

Team Grillos Eco Car ´S, S.A. de C.V. vs. Islas Austria Juan Francisco. Ejecutivo Cuantía Menor Mercantil Razon Recoge Oficio. 1 Acdo. Núm. Exp. 2359/2019.

Tornel Flores María Bertha vs. Jeneal América S.A. de C.V. y Otros. Ord. Civil Providencias Precautorias. 1 Acdo. Núm. Exp. 267/2024.

Villacorta Unda Ariel Alberto vs. Rosa María Ruíz Gutiérrez. Oral Civil Se Recibe Instrumento. 1 Acdo. Núm. Exp. 2003/2010.

Villegas Núñez Malui Yurina y Villegas Núñez Ana Esther vs. C Director del Registro Público de la Propiedad y del Comercio de la Ciudad de México y Zurita Garibo Consuelo Elizabeth y Luna García Vda. de Martínez María de la Luz. Ord. Civil Fecha de Aud. 272- A. 1 Acdo. Núm. Exp. 759/2023.

Yáñez Vilchis Luis Jorge vs. Banco Nacional de México, S.A., Integrante del Grupo Financiero Banamex. Ord. Mercantil Cedula Diligenciada. 1 Acdo. Núm. Exp. 1033/2004 Segundo Tomo del Principal.

Zitlalapa Estudillo Bertín Osvaldo vs. Cordero Lima Mireya. Ejecutivo Civil Autorización. 1 Acdo. Núm. Exp. 959/2023.

Zúñiga Vázquez Esther Beatriz vs. Sánchez Olivo Julieta Alejandra y Ochoa Álvarez José Isaías. Ejecutivo Mercantil Precisa Domicilio. 1 Acdo. Núm. Exp. 1095/2023.

AUDIENCIA

Sofom Inbursa S.A. de C.V. Sociedad Financiera de Objeto Múltiple Entidad Regulada Grupo Financiero Inbursa vs. L&L Suministros y Servicios S.A. de C.V. y Navarro Lanz Héctor Daniel. Pasa a Sent. Def. Ejecutivo Civil. 1 Audiencia. Núm. Exp. 1/2024.

EL SECRETARIO DE ACUERDOS
LIC. ARTURO CAMACHO DE LA O

SECRETARÍA "B"
ACUERDOS DEL 5 DE ABRIL DEL 2024

Aldana Cipres Víctor Hugo vs. Departamento del Distrito Federal hoy Gobierno de la Ciudad de México y Registro Público de la Propiedad y de Comercio de la Ciudad de México. Ord. Civil 4 Acdos. Núm. Exp. 762/2023.

Autofinanciamiento México S.A. de C.V. vs. Chimal Zúñiga Armando y Rangel Santana Rosa María y Mujica Campos María Teresa. Ejecutivo Civil 1 Acdo. Núm. Exp. 238/2023.

Autofinanciamiento México S.A. de C.V. vs. José Benjamín Luevano González, Juan Carlos Chávez Díaz y Lilián Chávez Díaz. Vía Ejecutiva Cuantía Menor Civil 1 Acdo. Núm. Exp. 2896/2020.

Ballesteros Luna Mario vs. Gildardo Torres Reyna y Otros. Oral Paz Civil 1 Acdo. Núm. Exp. 652/2007 Tomo II.

SOLO CONSULTA
SOLO CONSULTA
SOLO CONSULTA

Banco Invex Sociedad Anónima Institución de Banca Múltiple Invex Grupo Financiero Fiduciario en su Carácter de Fiduciario en el Fideicomiso Irrevocable de Administración 1301 vs. Coba Ordóñez Gabriel Alonzo y Cob Che Carolina del Consuelo. Vía de Apremio Civil 1 Acdo. Núm. Exp. 222/2024.

Banco Mercantil del Norte S.A. Institución de Banca Múltiple Grupo Financiero Banorte vs. Vega Faba Managment S.A. de C.V., Faba Beaumont María Gladys. Ejecutivo Cuantía Menor Mercantil 1 Acdo. Núm. Exp. 3782/2019 Tomo II.

Banco Santander México Sociedad Anónima Institución de Banca Múltiple Grupo Financiero Santander México vs. Jesús Hernández Gómez. Vía Ejecutiva Cuantía Menor Civil 1 Acdo. Núm. Exp. 622/2021.

Banco Santander México, S.A. Institución de Banca Múltiple, Grupo Financiero Santander México vs. Constructora Golden Gate, S.A. de C.V. Víctor Manuel Martínez Téllez. Ejecutivo Cuantía Menor Mercantil 1 Acdo. Núm. Exp. 3330/2020.

Bribiesca Angulo Eduardo y Bribiesca Angulo Juan Antonio vs. T&T Exelens Sociedad Anónima de Capital Variable y Seca Construcciones Sociedad Anónima de Capital Variable. Especial Hipotecario Civil 1 Acdo. Núm. Exp. 836/2023.

Cabañas Mendoza Teresa su Sucesión vs. Carriteño Lemus Héctor Arturo. Medios Preparatorios Civil 1 Acdo. Núm. Exp. 218/2023.

Carlon Cárdenas Carlos vs. Trujillo Ramírez Salutina y Ruíz Trujillo Gabriela. Ejecutivo Cuantía Menor Mercantil 1 Acdo. Núm. Exp. 868/2019.

Condominio Insurgentes vs. Condominio Insurgentes Sociedad Anónima. Vía Ejecutiva Cuantía Menor Civil Aud. para Sent. 1 Acdo. Núm. Exp. 2216/2020.

Cooperativa la Cruz Azul. Ejecutivo Civil 1 Acdo. en Amparo. Núm. Exp. 798/2022 Amparo 798/2022- 7.

Credis de México S.A. de C.V. vs. Integradora de Servicios Punch y Villalobos González Mariano y Hernando Díaz Gabriela y Guo Yi. Ejecutivo Civil 1 Acdo. Núm. Exp. 358/2024.

Efraín Chernitzky Martínez vs. Leticia Caullieres Ferrusco. Vía Ejecutiva Cuantía Menor Civil 1 Acdo. Núm. Exp. 2434/2021.

Escobedo González Alejandro vs. Badillo Aguilar Luis Ángel. Controversias de Arrendamiento Civil 1 Acdo. Núm. Exp. 168/2022.

Espinosa Novak Ricardo vs. Bárcena Bazán Humberto. Ejecutivo Mercantil 1 Acdo. Núm. Exp. 1360/2015 Tomo II.

Estrada López José Juan vs. Hernández García Joaquín y Gutiérrez Areggui Julia y También Conocida como Julia Gutiérrez Arregui y-o. Julia Gutiérrez y Arregui. Ord. Civil 2 Acdos. Núm. Exp. 1336/2023.

Estrella Morales Anayelly vs. López Cornejo Alejandro y Cornejo Durán Alejandro. Controversias de Arrendamiento Civil 1 Acdo. Núm. Exp. 862/2023.

Fernández Sánchez Jorge Adán vs. Sánchez Oliver Bertha y Banco Santander (México), S.A. Institución de Banca Múltiple, Grupo Financiero Santander México (antes Banca Serfín, S, A.). Ord. Civil 1 Acdo. en Exhorto. Núm. Exp. 266/2024.

Figueroa Pérez Eduardo vs. Figueroa Pérez María del Socorro y Sánchez Oliva y Velazco Sánchez Elvia y Ríos Pérez Irving y Hernández García María del Carmen. Ejecutivo Civil 1 Acdo. Núm. Exp. 420/2022.

Flores Ruíz Enrique vs. Torres Carreto Andrés. Vía Ejecutiva Cuantía Menor Civil 1 Acdo. Núm. Exp. 2468/2021.

Ford Credit de México S.A. de C.V. Sociedad Financiera de Objeto Múltiple Entidad Regulada vs. Badillo Vargas Miguel Alejandro. Ejecutivo Civil 1 Acdo. Núm. Exp. 894/2023.

Galindez González Antonio y Galindez González Domingo y Galindez González María Guadalupe y Galindez González Rosario y Galindez González María del Carmen y Cejudo Gómez Tagle María Luisa y Galindez Sánchez José Luis y Galindez Sánchez José Antonio vs. Montaño Ledezma Gabriela Patricia y Montaño Ledezma Carlos. Controversias de Arrendamiento Civil 1 Acdo. Núm. Exp. 628/2023.

García Oropeza Haidee Guillermina vs. José Heladio Saldaña Escalona. Ejecutivo Cuantía Menor Mercantil 1 Acdo. Núm. Exp. 1708/2019.

Govea Orta Juan su Sucesión vs. León Yáñez Rodrigo Daniel. Ejecutivo Civil 1 Acdo. Núm. Exp. 208/2024.

HSBC México S.A. Institución de Banca Múltiple Grupo Financiero HSBC vs. Chávez Garza Eustorgio. Especial Hipotecario Civil 1 Acdo. Núm. Exp. 1230/2022.

Inmark, S.A. de C.V. vs. Clase Médica, S.A. de C.V. Ejecutivo Mercantil 1 Acdo. Núm. Exp. 316/2011.

Inmobiliaria C. M. I. y Asociados Sociedad Anónima de Capital Variable y Haro Calderón Juan Manuel y Escobar Rojo Adriana y Ramírez Fernández Juan y Palleiro Nayar José Salim y Moreno de la Rocha Dina Stella y Haro Calderón Ana Luisa y López Sroor Ivette vs. De la Torre Verdejo Brenand Iván. Ord. Civil 1 Acdo. en Exhorto. Núm. Exp. 324/2024.

Joylin S.A. de C.V. vs. Zap Inteligencia Sapi de C.V. y Fernández Guerra Francisco Mariano. Ejecutivo Civil 1 Acdo. en Cuaderno_Amparo_ Dem. Núm. Exp. 690/2023 Amparo Directo 8/2024- 13.

Lakowsky Ivanova Vera su Sucesión vs. Taboada Gante Rosa María y Cabrera Vargas Daniel. Controversias de Arrendamiento Civil 1 Acdo. Núm. Exp. 462/2023.

Lakowsky Ivanova Vera su Sucesión vs. Taboada Gante Rosa María y Cabrera Vargas Daniel. Controversias de Arrendamiento Civil Amparo. 1 Acdo. en Amparo. Núm. Exp. 462/2023 Amparo D. C. 227/2024- 13.

López García Moisés y Díaz Ruíz Mercedes vs. Alba Guzmán Ma de Los Ángeles y Conocida También como María de Los Ángeles Alba Guzmán. Ord. Civil 1 Acdo. Núm. Exp. 1148/2023.

López Juárez Sara vs. Velázquez Ramos Raúl. Ejecutivo Civil 1 Acdo. Núm. Exp. 1148/2022 Tomo II.

Morada Uno México Sapi de C.V. vs. Sandoval Rosas Said Omar. Providencias Precautorias Civil 1 Acdo. Núm. Exp. 134/2024.

Morales Herrera Sergio Ricardo y Morales Hernández Miriam Nallely vs. Seguros Banorte S.A. de C.V. Grupo Financiero Banorte. Ord. Civil 2 Acdos. Núm. Exp. 1022/2023.

Nacional Financiera Sociedad Nacional de Crédito Institución de Banca de Desarrollo como Fiduciaria en el Fideicomiso Denominado Fideicomiso para el Ahorro de Energía Eléctrica Fide vs. Hoffmann Gordillo José Luis. Ejecutivo Civil 1 Acdo. Núm. Exp. 956/2022.

Nacional Financiera Sociedad Nacional de Crédito Institución de Banca de Desarrollo como Fiduciaria en el Fideicomiso Denominado Fideicomiso para el Ahorro de Energía Eléctrica Fide vs. Maldonado Rodríguez J Refugio. Ejecutivo Civil 1 Acdo. Núm. Exp. 826/2022.

Ocaña Flores Adriana vs. Díaz Romero Paola Patricia y Sergio López Saavedra. Ejecutivo Cuantía Menor Mercantil 1 Acdo. Núm. Exp. 4694/2019 Bis. 2 Tomo 2.

Pacheco Vázquez María Josefina su Sucesión vs. Monroy Suaste Mercedes y Suaste Pacheco Matilde Mercedes. Ord. Civil 1 Acdo. Núm. Exp. 1306/2022.

Pérez Marín Alberto Magin y Marín González Gloria vs. Toledo Alcaraz Ma Porfiria y Instituto del Fondo Nacional de la Vivienda para los Trabajadores Infonavit. Ord. Civil 1 Acdo. Núm. Exp. 1342/2023.

Peña Hernández Raymundo vs. Ángel González Octavio. Ord. Civil 1 Acdo. en Amparo. Núm. Exp. 16/2023 Amparo 50/2024.

Rangel Reyes Emmanuel vs. Reyes Álvarez María del Carmen y Rangel Barraza Manuel. Vía Ejecutiva Cuantía Menor Civil 1 Acdo. Núm. Exp. 2700/2021 Tomo II.

Reyes López Eduardo Israel vs. Ayala Espíndola María y Otra. Ejecutivo Civil 1 Acdo. en Exhorto. Núm. Exp. 356/2024.

Roldán Neri Ángel su Sucesión vs. Martínez Ledesma Raymundo. Medios Preparatorios Civil Audiencia. 1 Acdo. Núm. Exp. 98/2024.

Sanguino González Amelia Olimpia vs. Patiño Vda. de González María Luisa y González Patiño María Guadalupe y Gulen También Acostumbra Guadalupe González Patiño y González Patiño María de la Luz y González Patiño María Teresa y González Patiño José y González Patiño Josefina y González Patiño Heraclio y Barragán Martínez Raymundo y C Director General del Registro Público de la Propiedad y del Comercio de la Cuidad de México. Ord. Civil 1 Acdo. Núm. Exp. 898/2022.

Santander Consumo S.A. de C.V. Sociedad Financiera de Objeto Múltiple Entidad Regulada Grupo Financiero Santander México vs. Correa Arriola Rafael. Providencias Precautorias Civil 1 Acdo. Núm. Exp. 396/2023.

Scotiabank Inverlat S.A. Institución de Banca Múltiple Grupo Financiero Scotiabank Inverlat vs. González Valdez Ernesto. Oral Civil 2 Acdos. Núm. Exp. 340/2004.

Scotiabank Inverlat S.A. Institución de Banca Múltiple Grupo Financiero Scotiabank Inverlat vs. Zamora Berumen César Adrián. Especial Hipotecario Civil Aud. para Sent. 1 Acdo. Núm. Exp. 1164/2023.

SOLO CONSULTA
SOLO CONSULTA
SOLO CONSULTA

Scotiabank Inverlat, S.A. Institución de Banca Múltiple, Grupo Financiero Scotiabank Inverlat vs. Petronilo Díaz Martínez. Ejecutivo Cuantía Menor Mercantil 1 Acdo. Núm. Exp. 3220/2020.
Secreto. Ejecutivo Civil 1 Acdo. Núm. Exp. 236/2024.
Secreto. Ejecutivo Cuantía Menor Mercantil 1 Acdo. Núm. Exp. 3220/2020.
Secreto. Ejecutivo Civil 1 Acdo. Núm. Exp. 352/2024.
Secreto. Ejecutivo Civil 1 Acdo. Núm. Exp. 44/2024.
Sicrea Comercial S.A. de C.V. vs. Ortiz Carrizales Irma Marina. Ejecutivo Civil 1 Acdo. Núm. Exp. 336/2023.
Sistema Único de Autofinanciamiento S.A. de C.V. vs. Garfias Espinosa Jesús Emmanuel. Ejecutivo Civil 1 Acdo. Núm. Exp. 804/2023.
Tapia González Angélica y Tapia González Erik vs. Grupo Mexicano de Seguros S.A. de C.V. Ord. Civil 6 Acdos. Núm. Exp. 1034/2023.
Toyota Financial Services México S.A. de C.V. vs. Víctor Jalil. Ejecutivo Civil 1 Acdo. Núm. Exp. 784/2023.
Toyota Financial Services México S.A. de C.V. vs. Willianson y Cía. S.A. de C.V. y Alonso Puig Manuel Guillermo. Vía Ejecutiva Cuantía Menor Civil 1 Acdo. Núm. Exp. 2920/2021.
Vázquez Muñoz Grecia vs. Ramos Reyes Kevin Roberto. Medios Preparatorios Civil 1 Acdo. Núm. Exp. 180/2024.
Vega Rodríguez Ricardo vs. Marcos Vega Rodríguez. Ejecutivo Mercantil 1 Acdo. Núm. Exp. 4570/2019.
Mabucapa I Sociedad de Responsabilidad Limitada de Capital Variable vs. Arturo Camargo Heredia y Otra. Oral Paz Civil 2 Acdos. Núm. Exp. 1112/2006.
NO PUBLICADOS
Carranza Vera Alejandro Guillermo vs. Mendoza Chávez José Miguel. Ejecutivo Cuantía Menor Mercantil 2 Acdos. Núm. Exp. 40/2020.
Delia Margarita Flores Medina vs. Francisca López Tirado. Ejecutivo Cuantía Menor Mercantil 1 Acdo. Núm. Exp. 2998/2020.
Estrada Quintanar Iván y Estrada Quintanar Israel vs. Wilfrido Momox Cárdenas. Ord. Civil 1 Acdo. en Seccion_De_Ejecución. Núm. Exp. 1290/2022.
Mexcad D. F. S.A. de C.V. vs. Gilda Guadalupe García Carpinteyro. Ejecutivo Cuantía Menor Mercantil 1 Acdo. Núm. Exp. 1562/2018.
Promotora de Hoteles, S.A. de C.V. y Banco Nacional de México, S.A. Integrante del Grupo Financiero Banamex vs. González Valdez Humberto y Arévalo Flores Patricia Minerva. Ord. Civil 1 Acdo. Núm. Exp. 436/2023.
Scotiabank Inverlat, S.A. Institución de Banca Múltiple, Grupo Financiero Scotiabank Inverlat vs. Liliana Rodríguez Cruz. Ejecutivo Mercantil 2 Acdos. Núm. Exp. 3396/2020.

EL SECRETARIO DE ACUERDOS
LIC. LUIS FERNANDO SANTES TERRONES

SEXTO DE LO CIVIL

SECRETARÍA "A"
ACUERDOS DEL 5 DE ABRIL DEL 2024

Autofinanciamiento México S.A. de C.V. vs. Hernández Segundo César Alberto, Galindo Torres Alfredo, Lebrija Valle María Emma y Vázquez López Sotero Alejandro. Ejec. Merc. D. 1 Acdo. Núm. Exp. 557/2012.
Banca Afirme S.A. Institución de Banca Múltiple, Afirme Grupo Financiero vs. Víveres Distribución y Abastos S.A. de C.V., Carlos Gaudencio González Petrie y Mario Daniel del Valle Rosales. Ejec. Merc. Expdllo. D. 1 Acdo. Núm. Exp. 369/2009.
Banco Invex S.A. Institución de Banca Múltiple Grupo Financiero en su Carácter de Fiduciario en el Fideicomiso Irrevocable de Centro de Capital 860 vs. Plascencia Álvarez Luis Alonso, Castañeda Naranjo Hilda También Conocida como Ma Castañeda Naranjo. Especial Hipotecario Civil. 1 Acdo. Núm. Exp. 1277/2019.
Banco Mercantil del Norte S.A. Institución de Banca Múltiple, Grupo Financiero Banorte vs. Guillermina Hernández Rodríguez. Especial Hipotecario Civil 1 Acdo. Núm. Exp. 195/2013.
Banco Sabadell Sociedad Anónima Institución de Banca Múltiple vs. Lonas Lorenzo S.A. de C.V. y Ponce Arce Lorenzo y Ponce Carranza Lorenzo. Ejecutivo Mercantil Tomo II. 1 Acdo. Núm. Exp. 635/2021 Segundo Tomo.
Banco Santander]México), S.A., Institución de Banca Múltiple, Grupo Financiero Santander México vs. Helados y Postres Cuernavaca, S. de R. L. y Ramón Morán Reyes. Ejecutivo Mercantil Tomo II. 1 Acdo. Núm. Exp. 223/2016 Tomo II.
Banco Santander México S.A. Institución de Banca Múltiple Grupo Financiero Santander México vs. Impresos Nuevo Siglo S.A. de C.V. y Contreras Rojas Pedro Rubén. Providencias Precautorias Civil 3 Acdos. Núm. Exp. 1125/2022.
Banco Ve por más S.A., Institución de Banca Múltiple, Grupo Financiero Ve por más vs. Valencia Magaña Juan y Valencia Farías Juan. Providencias Precautorias Civil Expdllo. D. 2 Acdos. Núm. Exp. 225/2023.
BBVA México, Sociedad Anónima, Institución de Banca Múltiple, Grupo Financiero BBVA México vs. Gaudry Rosales Jorge Luis Ignacio. Especial Hipotecario Civil 1 Acdo. Núm. Exp. 617/2023.
Bienes Programados S.A. de C.V. vs. Montufar Serrano Yasser y Torres Cuéllar Carmen Celia. Especial Hipotecario Civil Tomo II. 1 Acdo. Núm. Exp. 545/2021 Segundo Tomo.
Bustamante Peralta María del Carmen, También Conocida como María del Carmen Bustamante Peralta y Bustamante Peralta Patricia Aída vs. Muñoz Ramírez Margarita, Valadez Urbano Silvia, Huerta Valadez Marco y Nochebuena Salgado Vicente Luis. Especial Hipotecario Civil Tomo III. 1 Acdo. Núm. Exp. 1081/2018 Tercer Tomo.
Castillo Bautista Miguel su Sucesión vs. Castillo Bautista Luz María y y-o. María de la Luz Castillo Bautista. Ord. Civil 2 Acdos. Núm. Exp. 111/2024.
Castillo Guillén Laura Patricia vs. Banco Nacional de Obras y Servicios Públicos Sociedad Nacional de Crédito como Fiduciaria en el Fideicomiso Denominado Programa Casa Propia Ficapro. hoy Invi. Especial Hipotecario Civil Expdllo. D. 1 Acdo. Núm. Exp. 1039/2015.
Castillo Quezada Adriana y César Castillo Quezada vs. Antonio Castillo Quezada. Ord. Civil. 1 Acdo. Núm. Exp. 691/2019.
Cetelem, S.A. de C.V. Sociedad Financiera de Objeto Múltiple, Entidad Regulada vs. López Balmaceda María Lourdes. Ejecutivo Civil D. 1 Acdo. Núm. Exp. 979/2022.
Cibanco S.A. Institución de Banca Múltiple como Fiduciario en el Fideicomiso Número F00430 vs. Márquez Alcantar Ricardo César. Proced. Convencional Mercantil Civil D. 1 Acdo. Núm. Exp. 1319/2019.
Cibanco, Sociedad Anónima, Institución de Banca Múltiple, en su Carácter de Fiduciario en el Fideicomiso Número F/00430. vs. Martha Elva Serrano Martínez. Especial Hipotecario Civil 2 Acdos. Núm. Exp. 421/2018.
Cibanco, Sociedad Anónima, Institución de Banca Múltiple, en su Carácter de Fiduciario en el Fideicomiso Número F/00430 vs. Rocío Díaz Hernández. Especial Hipotecario Civil Tomo II. 1 Acdo. Núm. Exp. 999/2016 Segundo Tomo.
Cortés García Jesús su Sucesión vs. Karla Hernández Moreno. Ejecc. de Garantías Otorgadas Mediante Prenda Sin Transmisión de Pos. y Fideicomiso de Garantía (Procedimiento Extrajudicial) Mercantil Expdllo. D. 1 Acdo. Núm. Exp. 777/2001.
Dessetec Desarrollo de Sistemas S.A. de C.V. vs. Mendoza Rodríguez Óscar y Claudia Verónica Zamora Lira. Especial Hipotecario Civil. 1 Acdo. Núm. Exp. 1281/2009 Segundo Tomo.
Farre Tora Francisco su Sucesión vs. Josefina Farre Tora. Ord. Civ. Expdllo. 1 Acdo. Núm. Exp. 199/1989.
Ford Credit de México S.A. de C.V. Sociedad Financiera de Objeto Limitado Grupo Finacier vs. Carrillo Reyes Jorge Alejandro. Ejecutivo Mercantil 1 Acdo. Núm. Exp. 63/2001.
Ford Credit de México S.A. de C.V. Sociedad Financiera de Objeto Limitado Grupo Finacier vs. Carrillo Reyes Jorge Alejandro. Ejecutivo Mercantil Cuad. de Amparo. 1 Acdo. en Amparo. Núm. Exp. 63/2001 Ampero 371/2024 Quejosa María Elena Leal Beltrán.
Félix Carpio Ricardo Luis vs. Seguros Banorte, S.A. de C.V., Grupo Financiero Banorte y Comisión Federal de Electricidad Cfe. Ord. Civil 1 Acdo. Núm. Exp. 741/2023.
Félix Carpio Ricardo Luis vs. Seguros Banorte, S.A. de C.V., Grupo Financiero Banorte y Comisión Federal de Electricidad. Ord. Civil Cuad. de Amparo. 1 Acdo. en Amparo. Núm. Exp. 741/2023 Amparo 269/2024- III Seguros Banorte S.A. de C.V. Grupo Financiero Banorte.
Galek Zinker Enrique y Galek Zinker Manuel y Galek Zinker Juan vs. Banca Serfín S.A. Institución de Banca Múltiple Grupo Financiero Serfín hoy Banco Santander México S.A. Institución de Banca Múltiple Grupo Financiero Santander y Instituto de la Función Registral del Estado de México Oficina Registral Ecatepec. Especial Hipotecario Civil Cuad. de Queja. 1 Acdo. Núm. Exp. 273/2024.

SOLO CONSULTA
SOLO CONSULTA
SOLO CONSULTA

García Cabrera Laura vs. Trejo Trejo Ysabel su Sucesión. Ord. Civil Desecha. 2 Acdos. Núm. Exp. 341/2024.
García Sandoval Alfredo vs. Valera Olvera Felipe y Guerrero López Eva Fabiola. Ord. Civil 1 Acdo. Núm. Exp. 555/2023.
Ghc Soluciones, S. de R. L. de C.V. vs. Petrom Logistics México, S.A. de C.V. y Garcilita Núñez José Fernando. Ejecutivo Mercantil 1 Acdo. Núm. Exp. 142/2023.
Gómez Ramírez Alejandro vs. María Guadalupe Gómez Ramírez. Ord. Civil. 1 Acdo. Núm. Exp. 905/2015.
Gorinstein Jinich Vicky vs. Raymundo González Suárez. Ord. Civil Expdllo. D. 1 Acdo. Núm. Exp. 621/2015.
Hemar Logistic S. de R. L. de C.V. vs. Cortés Flores Sergio y Ramírez Frausto Guadalupe. Especial Hipotecario Civil D. 1 Acdo. Núm. Exp. 635/2022.
Instituto de Seguridad y Servicios Sociales de Los Trabajadores del Estado a Través de su Fondo de la Vivienda (Fovissste) vs. López Velázquez Ismael Junior. Especial Hipotecario Civil D. 1 Acdo. Núm. Exp. 793/2021.
Instituto de Seguridad y Servicios Sociales de Los Trabajadores del Estado a Través de su Fondo de la Vivienda (Fovissste) vs. Velázquez Rodríguez Martha. Especial Hipotecario Civil 1 Acdo. Núm. Exp. 1437/2019.
Instituto de Seguridad y Servicios Sociales de Los Trabajadores del Estado a Trves de su Fondo de la Vivienda Fovissste vs. Ortiz Gómez Felipe Alberto. Especial Hipotecario Civil 1 Acdo. Núm. Exp. 555/2021.
Instituto de Seguridad y Servicios Sociales de Los Trabajadores del Estado, a Través de su Fondo de la Vivienda (Fovissste) vs. Escudero Ortega Luz María. Especial Hipotecario Civil 1 Acdo. Núm. Exp. 95/2020.
Lcare Mexicana S de R.L. de C.V. vs. BBVA México S.A. Institución de Banca Múltiple Grupo Financiero BBVA México. Ord. Civil 1 Acdo. Núm. Exp. 1059/2023.
Lotería Nacional para la Asistencia Pública vs. Corona Parra Leticia. Ord. Mercantil Expdllo. D. 1 Acdo. Núm. Exp. 139/1999.
Martínez Guerrero José Sergio vs. Díaz Figueroa Mario Jesús. Ord. Civil. 2 Acdos. Núm. Exp. 173/2024.
Martínez Salinas su Sucesión Antonia vs. Martínez Salinas Félix y Hernández Martínez Beatriz Olivia. Ord. Civil 2 Acdos. Núm. Exp. 577/2022.
Martínez Yibale Lilia Juventina vs. De Hita Sánchez Enrique. Vía de Apremio Civil Tomo II. 1 Acdo. Núm. Exp. 245/2021 Tomo II.
Miranda Pacheco Roberto vs. Labastida Carrillo Araceli. Ejecutivo Civil D. 1 Acdo. Núm. Exp. 57/2023.
Pelcastre Muñoz Jonathan Israel vs. Torres Morales Liset Yoana. Juris. Voluntaria Civil. 1 Acdo. Núm. Exp. 57/2024.
Promotora de Hoteles, S.A. de C.V. y Banco Nacional de México, S.A. Integrante del Grupo Financiero Banamex vs. Mario Martínez y María Soledad Gurrola Mendía de Martínez. Ord. Mercantil Tomo II. 3 Acdos. Núm. Exp. 717/2019 Segundo Tomo.
Rojas Damm Adriana vs. Eame S.A., Esperanza Rojas Damm y Otros. Ord. Civil 1 Acdo. Núm. Exp. 1095/2012.
Rosas Reyes Elizabeth vs. Campos Godínez Lucio Adrianramos Ontiveros Cynthia. Juris. Voluntaria Civil D. 2 Acdos. Núm. Exp. 785/2018.
Scotiabank Inverlat Sociedad Anónima Institución de Banca Múltiple Grupo Financiero Scotiabank Inverlat vs. Trejo Reyes Guillermo. Especial Hipotecario Civil. 1 Acdo. Núm. Exp. 913/2018.
Secreto. Ejecutivo Mercantil 2 Acdos. Núm. Exp. 297/2024.
Secreto. Ejecutivo Mercantil 1 Acdo. Núm. Exp. 343/2024.
Secreto. Ejecutivo Civil D. 1 Acdo. Núm. Exp. 525/2023.
Secreto. Especial Hipotecario Civil 1 Acdo. Núm. Exp. 545/2023.
Secreto. Ejecutivo Civil. 1 Acdo. Núm. Exp. 891/2023.
Servicio de Administración y Enajenación de Bienes Sae, hoy Indep Instituto para Devolver Al Pueblo Lo Robado vs. Ramírez Díaz José Antonio. Ejecutivo Mercantil Cuad. de Amparo. 1 Acdo. en Amparo. Núm. Exp. 171/2022 Amp. D. C. 707/23 Quej Servicio de Administración y Enajenación de Bienes Sae, hoy Indep Instituto Par.
Sociedad Hipotecaria Federal S.N.C. vs. José Prado Calzadilas. Especial Hipotecario Civil. 1 Acdo. Núm. Exp. 451/2009 Bis. 1.
Unifin Credit S.A. de C.V. Dofom Enr vs. Grupo Cladisa S.A. de C.V. y Díaz Arenas Lizbeth. Ejecutivo Mercantil Expdllo. D. 1 Acdo. Núm. Exp. 1241/2018.
Valenzuela López Susana y Germán Morales Rey Salvador vs. Castro Garrido Edgar Daniel. Ord. Civil 1 Acdo. Núm. Exp. 407/2023.
NO PUBLICADOS
Ckd Activos 8 Sociedad Anónima Promotora de Inversión de Capital Variable vs. Olguín Olague Julio César. Juris. Voluntaria Civil 3 Acdos. Núm. Exp. 281/2024.
Franco García Yolanda y Franco García María Antonia vs. Franco García Margarita. Ord. Civil Desecha. 1 Acdo. Núm. Exp. 261/2024.
Heredia Larrañaga Francisco Javier vs. Cruz López Iliana. Especial Hipotecario Civil 1 Acdo. Núm. Exp. 781/2015.
Molina Cruz Norma Liliana vs. Chávez Rosas María Luisa. Ord. Civil 2 Acdos. Núm. Exp. 333/2024.
Secreto. Ejecutivo Mercantil Prevención. 2 Acdos. Núm. Exp. 331/2024.
Secreto. Ejecutivo Mercantil Req Virt. 1 Acdo. Núm. Exp. 337/2024.
Secreto. Ejecutivo Mercantil Req Virt. 1 Acdo. Núm. Exp. 339/2024.
SENTENCIA INTERLOCUTORIA
Díaz Velázquez Daniela vs. Rangel Cabrera Erick Emmauel. Especial Hipotecario Civil Sent. Interl. 1 Núm. Exp. 697/2016 Segundo Tomo

LA SECRETARIA DE ACUERDOS
LIC. ANA BERTHA RODRÍGUEZ GONZÁLEZ

SECRETARÍA "B"
ACUERDOS DEL 5 DE ABRIL DEL 2024

Abc Capital Sociedad Anónima Institución de Banca Múltiple vs. Zonda Corporation Sociedad Anónima de Capital Variable y Juan Arturo Payan Gutiérrez. Vía de Apremio Civil 1 Acdo. Núm. Exp. 682/2020.
Aguilera Barraza Sofía vs. Borders Group Latin América S.A. S. de C.V. Juris. Voluntaria Civil 1 Acdo. Núm. Exp. 372/2021.
Andamios y Pararrayos S.A. de C.V. vs. Cancún Outdoors S.A. de C.V. Ejecutivo Mercantil 1 Acdo. Núm. Exp. 276/2024.
Antonio del Ángel Lizet vs. Qualitas Compañía de Seguros S.A. de C.V. Ord. Civil 1 Acdo. Núm. Exp. 1362/2023.
Autofinanciamiento Total, S.A. de C.V. vs. Mauricio Morales Penilla y Delia Elvira Penilla Alcalá de Morales. Especial Hipotecario Civil 1 Acdo. Núm. Exp. 650/2016 Tomo II.
Banco Santander México S.A., Institución de Banca Múltiple, Grupo Financiero Santander México vs. Jorge Iván Álvarez González. Especial Hipotecario Civil 1 Acdo. Núm. Exp. 744/2019.
BBVA Bancomer S.A. Institución de Banca Múltiple Grupo Financiero BBVA Bancomer Ahora Banco Mercantil del Norte, Sociedad Anónima, Institución de Banca Múltiple, Grupo Financiero Banorte vs. Zola Hernández Nevenka Zaray Eustolia. Especial Hipotecario Civil 1 Acdo. Núm. Exp. 1278/2019.
BBVA Bancomer, Sociedad Anónima Institución de Banca Múltiple Grupo Financiero BBVA Bancomer Ahora Banco Mercantil del Norte Sociedad Anónima, Institución de Banca Múltiple, Grupo Financiero Banorte vs. José Alfredo Nieves Carcaño e Irma Sánchez Ramos. Especial Hipotecario Civil 2 Acdos. Núm. Exp. 530/2015 Tomo I- Parte II.
BBVA Bancomer, Sociedad Anónima, Institución de Banca Múltiple, Grupo Financiero BBVA Bancomer, Ahora Sociedad Limitada de Los Activos de Gramercy, Sociedad de Responsabilidad Limitaa de Capital Variable vs. Eduardo Cruz Silva. Especial Hipotecario Civil 1 Acdo. Núm. Exp. 852/2014.
Caloca Cortés Hugo Fernando vs. Maldonado Alcántara Silvia Ofelia. Ord. Civil 2 Acdos. Núm. Exp. 356/2020 Tomo II.
Ci Banco Sociedad Anónima Institución de Banca Múltiple Causahabiente Final de Deutsche Bank México Sociedad Anónima Institución de Banca Múltiple como Fiduciario del Fideicomiso F 014 vs. Industria de Ingeniería S.A. de C.V. Ord. Mercantil 2 Acdos. Núm. Exp. 636/2022.
Cornejo López Raúl, Cornejo López Enrique, Cornejo López César, López Juárez María de Jesús vs. Santiago Gómez Ivonne, Villa Pérez Ernesto, Seguros Afirme S.A. de C.V., Afirme Grupo Financiero. Ord. Civil 2 Acdos. Núm. Exp. 300/2021.
Dierick Trouyet Hadelin Carlos vs. Banco Nacional de México S.A. Integrante del Grupo Financiero Citibanamex S.A. de C.V. División Fiduciaria. Ord. Civil 1 Acdo. Núm. Exp. 1338/2023.
Dirección en Operación de Sistemas Novedosos S.A. de C.V. vs. El Economista Grupo Editorial S.A. de C.V. Ord. Civil 1 Acdo. Núm. Exp. 722/2023.

SOLO CONSULTA
SOLO CONSULTA
SOLO CONSULTA

Gómez Gurza Ivonne y Gómez Gurza Santiago vs. Alimentos la Granja S.A. de C.V., Joaquín Javier Gómez Gurza, Gerardo Gómez Gurza y José Antonio Gómez Gurza. Ord. Civil 1 Acdo. Núm. Exp. 788/2014 Cuad. de Apel. Inmediata vs. Auto del 8/03/2024 Actora vs. Sent. Definitiva.

Guzmán Cruz de Salinas Irene y Salinas Uribe Martín vs. Rodríguez González Reynalda y Salinas Rodríguez Lizbeth Guadalupe y Salinas Rodríguez Christian Iván. Juris. Voluntaria Civil 3 Acdos. Núm. Exp. 76/2024.

Hernández Cuevas Arturo. Ord. Civil 1 Acdo. Núm. Exp. 346/2018.

Hipotecaria Casa Mexicana S.A. de C.V. Sociedad Financiera de Objeto Limitado Grupo Financiero E. N. R vs. Azpetia González María Concepción. Especial Hipotecario Civil 2 Acdos. Núm. Exp. 1196/2019.

Hipotecaria Casa Mexicana S.A. de C.V. Sociedad Financiera de Objeto Limitado Grupo Financiero E. N. R vs. Azpetia González María Concepción. Especial Hipotecario Civil 1 Acdo. Núm. Exp. 1196/2019 Amparo 283/2021- III.

Hipotecaria Nacional S.A. de C.V., Sociedad Financiera de Objeto Múltiple, Entidad No Regulada Grupo Financiero BBVA Bancomer vs. Cenobio Crisanto Carrasco, Narcisa Cruz Morales y Lizeth Crisanto Cruz. Ord. Civil 1 Acdo. Núm. Exp. 836/2009 Parte II.

Ibm de México, Comercialización y Servicios, S. de R. L. de C.V. vs. Iaepsa, S.A. de C.V. Ejecutivo Mercantil 1 Acdo. Núm. Exp. 768/2016 Tomo II.

Instituto de Seguridad y Servicios Sociales de Los Trabajadores del Estado, a Través de su Fondo de la Vivienda (Fovissste) vs. Hernández Bravo Abel. Especial Hipotecario Civil 1 Acdo. Núm. Exp. 262/2021.

Instituto del Fondo Nacional de la Vivienda para los Trabajadores vs. Colín García Jorge Eduardo. Especial Hipotecario Civil 1 Acdo. Núm. Exp. 1294/2023.

Instituto del Fondo Nacional de la Vivienda para los Trabajadores vs. Lima Martínez Ulises y Rojas Robles Jinam. Especial Hipotecario Civil 1 Acdo. Núm. Exp. 212/2019.

Iquisa Santa Clara, S.A. de C.V. vs. Química Representaciones Egloff, S.A. de C.V. y Alejandro Treviño Egloof. Ejecutivo Mercantil 1 Acdo. Núm. Exp. 704/2020.

José Arsenio Gómez Seiade vs. Prestadora de Servicios Ciclomart, S.A. P. I. de C.V. Ord. Mercantil 1 Acdo. en Amparo. Núm. Exp. 742/2020 Amparo D. C. 806/2023quejoso José Arsenio Gómez Seiade.

Lgf Occidente S.A. de C.V. Sofom Enr vs. Pineda Maciel Luis Omar. Ord. Civil 1 Acdo. Núm. Exp. 282/2024.

Muñiz García Essaud Hessiel y López Sánchez Karina Elizabeth vs. Grupo Mexicano de Seguros S.A. de C.V. Ord. Civil 4 Acdos. Núm. Exp. 1034/2023.

Orue Luna Vanesa vs. Pérez Capellini Felipe Javier, su Sucesión y Miguel Leyva Reyes. Ord. Civil 1 Acdo. Núm. Exp. 856/2010 Tomo III.

Pardiñas Ureña Rita vs. Compañía Urbanizadora, S.A. Ejec. Merc. 1 Acdo. Núm. Exp. 1396/2011.

Portillo Álvarez del Castillo Carolina vs. Aidé Patricia Moya Moya. Ord. Civil 2 Acdos. Núm. Exp. 394/2019 Tomo II.

Promotora de Hoteles S.A. de C.V. y Otro vs. Raúl Treviño Correa y Zoreyda Guadalupe Saldívar Alanís. Ord. Mercantil 2 Acdos. Núm. Exp. 298/2013 Tomo III.

René Blancas Fuentes vs. Luis Antonio Blancas Fuentes, Martín Hugo Blancas Fuentes, Delegado en la Alcadia de Xochimilco del Invi Instituto de Vivienda de la Ciudad de México. Ord. Civil 1 Acdo. Núm. Exp. 428/2020 Tomo II.

Secreto. Ejecutivo Mercantil 2 Acdos. Núm. Exp. 290/2024.

Secreto. Ord. Mercantil 2 Acdos. Núm. Exp. 342/2024.

Secreto. Ejecutivo Mercantil Req Virt. 1 Acdo. Núm. Exp. 344/2024.

Silva Granados Marco Antonio vs. Ayala Luna Juana Elizabeth y Ayala Luna Rafael y Ayala Mondragón Lino. Ejecutivo Civil 3 Acdos. Núm. Exp. 78/2023.

Sistema de Crédito Automotriz S.A. de C.V. vs. González Real Irvin Osvaldo y Real Fierro Érika y González Sención Francisco Javier. Vía de Apremio Civil 1 Acdo. Núm. Exp. 1370/2023.

Sociedad Limitada de Los Activos de Gramercy S de R.L. de C.V. vs. Soto Aguilera Emma Yolanda. Especial Hipotecario Civil 1 Acdo. Núm. Exp. 330/2024.

Sofimex Institución de Garantías S.A. vs. Expertos en Asesoría del Sureste Scp y Caabsa Constructora S.A. de C.V. y Caabsa Eagle S.A. de C.V. y Promotora Bosques S.A. de C.V. y Inmobiliaria Ine S.A. de C.V. y Expomexico S.A. de C.V. y/o Expo México S.A. de C.V. y Coordinadora de Servicios Opera S.A. de C.V. Ord. Civil 1 Acdo. Núm. Exp. 482/2023 Tomo II.

Ci Banco, Sociedad Anónima, Institución de Banca Múltiple, en su Carácter de Fiduciario en el Fideicomiso Número F/00430 vs. Octavio Tadeo Landeros Arteaga. Especial Hipotecario Civil 1 Acdo. Núm. Exp. 1116/2016 Tomo II.

NO PUBLICADOS

Flores Vidal Carlos vs. Bienes Raíces de Sotavento S.A. de C.V. y Comercial Carsa S.A. de C.V. Exhortos Civil 1 Acdo. en Exhorto. Núm. Exp. 350/2024.

Morales Herrera Roberto vs. Castro Becerra María Concepción. Medios Preparatorios Civil Admisorio. 1 Acdo. Núm. Exp. 264/2024.

Ortega Cortez Carlos vs. Álvarez Baldomero Leticia. Ejecutivo Mercantil Prevención. 2 Acdos. Núm. Exp. 332/2024.

Sánchez Juárez Lidia vs. Bansi S.A. Institución de Banca Múltiple Departamento Fiduciario. Medios Preparatorios Civil Prevención. 2 Acdos. Núm. Exp. 314/2024.

Secreto. Providencias Precautorias Civil Admisorio. 1 Acdo. Núm. Exp. 246/2024.

Secreto. Ejecutivo Mercantil 1 Acdo. Núm. Exp. 334/2024.

Secreto. Ejecutivo Mercantil Req Virt. 1 Acdo. Núm. Exp. 336/2024.

Secreto. Ejecutivo Mercantil 1 Acdo. Núm. Exp. 338/2024.

Secreto. Ejecutivo Mercantil 1 Acdo. Núm. Exp. 340/2024.

AUDIENCIA

Alfredo Agatón Cortés vs. Cecilia Adriana Álvarez Pacheco. Especial Hipotecario Civil. 1 Audiencia. Núm. Exp. 432/2021.

SENTENCIA INTERLOCUTORIA

Romero Cardiel Sergio vs. Jiménez Zenil Eduardo. Ejecutivo Mercantil Sent. Interl. 1 Núm. Exp. 286/2022

EL SECRETARIO DE ACUERDOS
LIC. RICARDO EULOGIO GÓMEZ DONDIEGO

SÉPTIMO DE LO CIVIL

SECRETARÍA "A"
ACUERDOS DEL 5 DE ABRIL DEL 2024

Acevedo Martínez Javier vs. Kiroz Hernández Roxana. Ord. Civil 1 Acdo. Núm. Exp. 363/2024.

Acevedo Martínez Javier vs. Quiroz Hernández Roxana. Juris. Voluntaria Civil Expdllo. I. 1 Acdo. Núm. Exp. 1203/2023.

Aguirre Arnaud Ma. del Carmen vs. González Carrasco Santos y Fernández Fajardo Bertína. Especial Hipotecario Civil Acdo. I. 3 Acdos. Núm. Exp. 749/1999 Segundo Tomo.

Álvarez Barranco Fermín su Cesionaria Ma. del Pilar Méndez Conde vs. Ma. Salome Reyes Avelina. Ejec. Merc. Expdllo. I. 1 Acdo. Núm. Exp. 55/1998.

Banco Nacional de México, S.A. Integrante del Grupo Financiero Banamex vs. Jiménez López Ulises Antonio y Norma Elena Gaytán Barajas. Especial Hipotecario Civil Acdo. I. 1 Acdo. Núm. Exp. 367/2011 Tomo II.

Banco Santander México S.A. Institución de Banca Múltiple Grupo Financiero Santander México vs. Patricia Mendoza Pérez. Especial Hipotecario Civil Expdllo. I. 1 Acdo. Núm. Exp. 161/2021.

Banco Santander México, S.A. Institución de Banca Múltiple, Grupo Financiero Santander México. Ord. Mercantil Expdllo. I. 2 Acdos. en Expedientillo. Núm. Exp. 791/2019 Expedientillo.

BBVA Bancomer, Sociedad Anónima, Institución de Banca Múltiple Grupo Financiero BBVA Bancomer vs. Jaramillo Jaramillo Joel. Especial Hipotecario Civil Expdllo. I. 1 Acdo. Núm. Exp. 1505/2009 Bis. 1 Tomo I.

Campillo García Adriana vs. López Ramírez Leopoldo. Vía de Apremio Civil 1 Acdo. Núm. Exp. 365/2024.

Concesionaria de Autopistas de Michoacán S.A. de C.V. y Operadora de Autopistas Nacionales Equivent S.A. de C.V. vs. Constructora Norberto Odebrecht S.A. y Generadora Fénix Sapi de C.V. Ord. Civil Acdo. I. 1 Acdo. Núm. Exp. 579/2023.

Dimensión Asesores, S.A. de C.V. vs. Lucio Cortina Real y Mayola Ruíz Villicaña. Especial Hipotecario Civil Acuerdo. 1 Acdo. Núm. Exp. 669/1989.

Ealy Lanz Duret Juan Francisco Miguel vs. Cramer Hwmkes Guillermo Enrique y Cramer Fernández Guillermo y Cramco S.A. de C.V. Juris. Voluntaria Civil Acdo. I. 1 Acdo. Núm. Exp. 569/2023.

SOLO CONSULTA
SOLO CONSULTA
SOLO CONSULTA

Financiera Fortaleza S.A. de C.V. Sofom Enr vs. Sánchez Valadez Gloria. Ejecutivo Mercantil Acuerdo. 1 Acdo. Núm. Exp. 711/2023.

García Cuevas María Piedad vs. Fortunat Delgado Luis Fernando. Especial Hipotecario Civil Acdo. I. 1 Acdo. Núm. Exp. 647/2023.

González Cruz José Juan También Conocido como José Juan González Cruz vs. Tapia Yerena Xavier y Torrez Ramírez María del Rosario También Conocida como María del Rosario Torres Ramírez. Ejecutivo Mercantil Acdo. I. 1 Acdo. Núm. Exp. 695/2015 Tomo III.

González Hernández Sara vs. Paredes Cervantes Yolanda. Ord. Civil Acuerdo. 1 Acdo. Núm. Exp. 467/2023.

HSBC México S.A. Institución de Banca Múltiple Grupo Financiero HSBC División Fiduciaria en su Carácter de Fiduciario en el Fideicomiso N F/234036 vs. Ronquillo Lázaro Esteban, Armas Ramírez Beatriz. Especial Hipotecario Civil Acdo. I. 2 Acdos. Núm. Exp. 649/2016.

HSBC México Sociedad Anónima Institución de Banca Múltiple Grupo Financiero HSBC División Fiduciaria Actuando Única y Exclusivamente en su Carácter de Fiduciario en el Contrato de Fideicomiso Irrevocable de Administración Fuente de Pago y Garantía Identificado Administrativamente Con el Número F258024 vs. Fernando Saúl Hernández Cuéllar y Olivia Arzate Hernández. Especial Hipotecario Civil Acdo. I. 1 Acdo. Núm. Exp. 413/2021.

HSBC México S.A. Institución de Banca Múltiple Grupo Financiero HSBC División Fiduciaria en su Carácter de Fiduciario del Fideicomiso Irrevocable Identificado Con el Número F/232017 vs. Cadena Estrada Laura. Especial Hipotecario Civil Expdllo. I. 1 Acdo. Núm. Exp. 503/2016.

Inmobiliaria Bellas Lomas S.A. de C.V. vs. Escamilla Melo Norma Rocío, Fondo de Vivienda del Instituto de Seguridad y Servicios Sociales de Los Trabajadores del Estado Fovissste a Través de la Comisión Ejecutiva del Fondo de la Vivienda. Ord. Civil Expdllo. I. 1 Acdo. Núm. Exp. 177/2021.

Instituto de Seguridad y Servicios Sociales de Los Trabajadores del Estado a Través de su Fondo de la Vivienda Fovissste vs. Contreras Lomelí Juan Antonio y Hernández Navarro Samia Judith. Especial Hipotecario Civil Acdo. I. 1 Acdo. Núm. Exp. 125/2023.

Instituto del Fondo Nacional de la Vivienda para los Trabajadores (Infonavit) vs. Carbajal Reyna Francisco Enrique. Especial Hipotecario Civil Acuerdo. 1 Acdo. Núm. Exp. 35/2014.

Instituto del Fondo Nacional de la Vivienda para los Trabajadores Infonavit vs. Soto Meneses Froylan. Especial Hipotecario Civil Acdo. E. 1 Acdo. en Amparo. Núm. Exp. 671/2015 281/2024.

Instituto del Fondo Nacional de la Vivienda para los Trabajadores vs. Melgoza Sosa Claudia Elida. Especial Hipotecario Civil Acdo. I. 1 Acdo. Núm. Exp. 165/2024.

Lory Ayala Luis su Sucesión y Estévez. Jor Servicios, S.A. de C.V. vs. López Valencia Joshua y Intercable, S.A. de C.V. Ord. Mercantil Acdo. I. 1 Acdo. Núm. Exp. 199/2024.

Marcelo Martínez Felipe vs. Grupo Mexicano de Seguros S.A. de C.V. Ord. Civil Acdo. I. 2 Acdos. Núm. Exp. 307/2023.

Marichal Ibar Kalimba Kadjaly vs. Galindo Lizárraga Melissa. Ord. Civil Acuerdo. 1 Acdo. Núm. Exp. 557/2023.

Martínez Pineda Erick vs. Gutiérrez Amaro Edgar. Ejec. Merc. Acuerdo. 1 Acdo. Núm. Exp. 393/2012.

Méndez Clemente Roció e Ignacio Martínez Navarro vs. Ortega Esquivel Omar, Clavos Nacionales S.A. de C.V. y Seguros Banorte, S.A. de C.V. Grupo Financiero Banorte También Conocida como Seguros Banorte. Ord. Civil Acdo. I. 1 Acdo. Núm. Exp. 871/2016 Tomo III.

Mendoza Alarcón Jaime Roque vs. Obeid Yamal Abraham. Ord. Civil Acuerdo. 1 Acdo. Núm. Exp. 289/2023.

Mendoza Duliz Guadalupe y Mendoza Duliz Nabor su Sucesión vs. Sara Mendoza Duliz. Ord. Civil Acuerdo. 1 Acdo. Núm. Exp. 71/2021.

Morales Muñoz Martha Laura vs. Contreras Vargas Diana y Juan Plans Montesinos. Especial Hipotecario Civil Acdo. I. 1 Acdo. Núm. Exp. 1009/2011 Tomo II.

Ortiz Corona José Guadalupe y Tabares Suárez Teresa y Ortiz Tabares José Eduardo vs. Castillo Rosas Marco Antonio y Ana Compañía de Seguros S.A. de C.V. Ord. Civil 1 Acdo. Núm. Exp. 357/2024.

Regalado Moreno Víctor Javier vs. Regalado Martínez María Paula y Sofía Regalado Martínez. Ord. Civil Expdllo. I. 1 Acdo. Núm. Exp. 819/2006.

Secreto. Ejecutivo Mercantil Expdllo. I. 1 Acdo. Núm. Exp. 1325/2022.

Secreto. Ejecutivo Mercantil Acdo. I. 1 Acdo. Núm. Exp. 151/2023.

Secreto. Ejecutivo Mercantil Acdo. I. 1 Acdo. Núm. Exp. 305/2023.

Secreto. Ejecutivo Mercantil Acdo. I. 1 Acdo. Núm. Exp. 313/2023.

Secreto. Providencias Precautorias Mercantil 1 Acdo. Núm. Exp. 339/2024.

Secreto. Ejecutivo Mercantil Expdllo. I. 1 Acdo. Núm. Exp. 491/2023.

Secreto. Ejecutivo Mercantil Acdo. I. 1 Acdo. Núm. Exp. 753/2022.

Secreto. Ejecutivo Mercantil Expdllo. I. 1 Acdo. Núm. Exp. 839/2022.

Secreto. Ejecutivo Mercantil Expdllo. I. 1 Acdo. Núm. Exp. 915/2023.

Sistema de Crédito Automotriz Sociedad Anónima de Capital Variable. Ejecutivo Mercantil Expdllo. I. 1 Acdo. en Expedientillo. Núm. Exp. 101/2011 Expedientillo.

Sociedad Hipotecaria Federal, Sociedad Nacional de Crédito Institución de Banca de Desarrollo en su Caractyer de Fiduciario Sustituto del Fondo de Operación y Financiamiento Bancario a la Vivienda (Fovi) vs. Cerón Reyes Artemio. Esp. Hip. Acdo. I. 1 Acdo. Núm. Exp. 1113/2010.

Tu Casa Express S.A. de C.V. vs. Mendoza Cabañas Benito y María Altagracia García Rodríguez. Especial Hipotecario Civil Expdllo. I. 1 Acdo. Núm. Exp. 863/2015.

Unifin Financiera Sab de C.V. Sofom Enr vs. T- Eco Fruit Organic S.A. de C.V., Ortiz Ramírez Armando. Ejecutivo Mercantil Acdo. I. 1 Acdo. Núm. Exp. 721/2018.

Valera Hernández Edgar Fernando vs. Mandujano Valdez Gabriel. Ord. Civil Acdo. I. 1 Acdo. Núm. Exp. 147/2021.

Vargas Tierrafria Carlos y Vargas Tierrafria Fernando y y-o. Vargas Tierrafria Fernando Librado vs. Cruz Luis Alejandro Norberto y Frías Martínez María de la Paz y González Friaz Christian. Actos Prejudiciales Civil Acdo. I. 1 Acdo. Núm. Exp. 279/2023.

De León Chinchilla Manuela vs. Matabuena Ramírez José Luis. Juris. Voluntaria Civil Acdo. I. 1 Acdo. Núm. Exp. 27/2023.

NO PUBLICADOS

Carmaja S.A. de C.V. vs. C. Director del Registro Público de la Propiedad y del Comercio del Distrito Federal, Ochoa Ochoa María David, Titular de la Notaría No. 1 de la Demarcación del Distrito Judicial de Zaragoza Tlaxcala, Lic. Luciano Blanco González Notario No. 4 de Tantoyuca Estado de Veracruz, C. Director de Notarías y Registros Públicos del Estado de Tlxcala y Mancilla Nava Aldo. Ord. Civil Acuerdo. No Publicado. 1 Acdo. Núm. Exp. 1085/2015 Tomo II.

Cisneros Salazar Mauro vs. Pérez Rubín Silvia y Lagunas Pérez Sabino y Lagunas Pérez Miriam y Lagunas Pérez Gabriela y Macías Huerta Rodolfo y Castillo Tecla María Concepción. Ord. Civil Acuerdo. No Publicado. 1 Acdo. Núm. Exp. 199/2023.

Márquez Rodríguez Salvador vs. Bienestar Patrimonial, S.A. de C.V. y Registro Público de la Propiedad y del Comercio de la Ciudad de México. Especial Hipotecario Civil Acdo. I. 1 Acdo. Núm. Exp. 733/2020.

Proyectos Adamantine, Sociedad Anónima de Capital Variable, Sociedad Financiera de Objeto Múltiple, Entidad Regulada vs. Mier Hernández Nohemí Grizell y Huerta Urban Jorge. Especial Hipotecario Civil Acdo. E. 1 Acdo. en Amparo. Núm. Exp. 17/2018 1360/2023.

Recuperación de Comercio Interior, S. de R. L. de C.V. vs. Omar de la Barreda Mendoza y Luz María Solís Mancha. Esp. Hip. Acuerdo. No Publicado. 1 Acdo. Núm. Exp. 427/2002.

EL SECRETARIO DE ACUERDOS
LIC. EDUARDO BENÍTEZ GARCÍA

SECRETARÍA "B"
ACUERDOS DEL 5 DE ABRIL DEL 2024

Armenta Mora Olinser vs. López de la Parra Quien También Acostumbra Usar el Nombre de Carlos López de la Parra Carlos Ascención y Pérez Partida de López María Cristina. Especial Hipotecario Civil Apelación. 1 Acdo. Núm. Exp. 466/2010 Tomo III.

Banco Invex S.A. Institución de Banca Múltiple Invex Grupo Financiero en su Carácter de Fiduciario en el Fideicomiso Irrevocable de Centro de Capital 860 vs. Cortés Rangel Lázaro y González Gómez Fabiola. Especial Hipotecario Civil Acuerdo. 1 Acdo. Núm. Exp. 764/2016.

SOLO CONSULTA
SOLO CONSULTA
SOLO CONSULTA

Banco Invex Sociedad Anónima Institución de Banca Múltiple Invex Grupo Financiero Fiduciario Única y Exclusivamente como Fiduciario del Fideicomiso Irrevocable de Administración 1301 vs. José Alfredo García de la Cruz y Eva Luz Salazar San Martín. Especial Hipotecario Civil Acdo. N. 1 Acdo. Núm. Exp. 664/2020.

Banco Invex, Sociedad Anónima, Institución de Banca Múltiple, Invex Grupo Financiero Fiduciario, Unicamente en su Carácter de Fiduciario del Fideicomiso Irrevocable de Administración 1301 vs. Faustino Correo Cabo. Especial Hipotecario Civil Acdo. N. 1 Acdo. Núm. Exp. 676/2020.

Banco Mercantil del Norte, S.A. Institución de Banca Múltiple, Grupo Financiero Banorte vs. Juan Martín Moreno Galicia. Especial Hipotecario Civil Acdo. N. 1 Acdo. Núm. Exp. 384/2013.

Banco del Bajío Sociedad Anónima Institución de Banca Múltiple vs. Gracian Fuentes Claudio Israel. Especial Hipotecario Civil Acdo. N. 1 Acdo. Núm. Exp. 818/2018.

BBVA México Sociedad Anónima Institución de Banca Múltiple Grupo Financiero BBVA México vs. Lozano Escobar José Alberto y Márquez García Ivonne. Especial Hipotecario Civil Acdo. N. 1 Acdo. Núm. Exp. 734/2021.

Bf Comunicación Producción y Diseño Sas vs. Lukini Reyes Alejandro Ernesto. Ord. Civil 1 Acdo. Núm. Exp. 358/2024.

Cibanco S.A. Institución de Banca Múltiple en su Carácter de Fiduciario en el Fideicomiso Número F00430 vs. Solís Ojeda Cynthia Elena, Leal Brena Aníbal. Especial Hipotecario Civil Acdo. N. 1 Acdo. Núm. Exp. 422/2018.

Dessetec Desarrollo de Sistemas Sociedad Anónima de Capital Variable vs. Monterrosas Sánchez Fernando. Especial Hipotecario Civil Acdo. N. 1 Acdo. Núm. Exp. 94/2019.

Geodis Wilson México S.A. de C.V. vs. Grupo Empresarial Opemantra S.A. de C.V. y García Rivas Alejandro. Ord. Mercantil Acuerdo. 2 Acdos. Núm. Exp. 4/2018 Tomo II.

Guillén Martínez Jesús Octavio vs. Hernández Méndez José Alfredo. Especial Hipotecario Civil Acdo. N. 1 Acdo. Núm. Exp. 54/2014.

HSBC México S.A. Institución de Banca Múltiple vs. Pérez Lemus María Guadalupe. Vía de Apremio Civil Acdo. N. 1 Acdo. Núm. Exp. 1214/2023.

HSBC México Sociedad Anónima Institución de Banca Múltiple Grupo Financiero HSBC División Fiduciaria en su Carácter de Fiduciario en el Fideicomiso Irrevocable de Administración y Fuente de Pago Identificado Con el Número F262323 vs. Prado Jaramillo Marcos. Vía de Apremio Civil Acdo. N. 1 Acdo. Núm. Exp. 366/2023.

HSBC México, S.A. Institución de Banca Múltiple Grupo Financiero HSBC División Fiduciaria vs. Fernández Ibarra Óscar y Farías Chávez María Elena. Especial Hipotecario Civil Expdllo. N. 1 Acdo. Núm. Exp. 38/2014.

HSBC México, S.A. Institución de Banca Múltiple, Grupo Financiero HSBC vs. Zanatta Aguilar Luis Lorenzo. Especial Hipotecario Civil Exhorto. 1 Acdo. en Exhorto. Núm. Exp. 362/2024.

Ibarra Aguilar Daniela vs. Cestellos Guerrero Salvador. Ord. Civil Acdo. E. 1 Acdo. Núm. Exp. 318/2023.

Ibarra Aguilar Daniela vs. Cestellos Guerrero Salvador. Ord. Civil Acdo. E. 1 Acdo. en Amparo. Núm. Exp. 318/2023 346/2024.

Instituto de Seguridad y Servicios Sociales de Los Trabajadores del Estado a Través de su Fondo de la Vivienda Fovissste vs. Soriano Pérez Celso y Montoya Zamudio Miriam del Carmen. Especial Hipotecario Civil Acdo. N. 1 Acdo. Núm. Exp. 1264/2022.

Instituto del Fondo Nacional de la Vivienda para los Trabajadores (Infonavit) vs. Guadalupe Garcilazo Gutiérrez de Díaz y Otro. Especial Hipotecario Civil Acdo. N. 1 Acdo. en Expedientillo. Núm. Exp. 846/2002.

Instituto del Fondo Nacional de la Vivienda para los Trabajadores Infonavit vs. Acevedo Eslava Jorge Arturo. Especial Hipotecario Civil Expdllo. N. 1 Acdo. Núm. Exp. 904/2022.

Instituto del Fondo Nacional de la Vivienda para los Trabajadores Infonavit vs. Ibáñez Hernández Germán e Irene Valdez Villegas. Especial Hipotecario Civil Acdo. N. 1 Acdo. Núm. Exp. 172/2009 Tomo II.

Instituto del Fondo Nacional de la Vivienda para los Trabajadores Infonavit vs. Molina Ledezma Guadalupe Guillermina y Molina Ledesma Guadalupe Guillermina. Especial Hipotecario Civil 1 Acdo. Núm. Exp. 364/2024.

Instituto del Fondo Nacional de la Vivienda para los Trabajadores Infonavit vs. Sánchez Coviza Taboada Luis Fernando Tadeo. Especial Hipotecario Civil Acdo. N. 2 Acdos. Núm. Exp. 154/2018.

Instituto del Fondo Nacional de la Vivienda para los Trabajadores vs. Alvarado Ruíz Karina. Especial Hipotecario Civil Acdo. N. 1 Acdo. Núm. Exp. 1168/2023.

López Arteaga Angélica vs. Bancrecer S.A. y y-o. Bancreser S.A. Actualmente Banco Mercantil del Norte S.A. Institución de Banca Múltiple Grupo Financiero Banorte. Especial Hipotecario Civil Apelación. 1 Acdo. Núm. Exp. 790/2022.

Miranda Hurtado Loth Angélica vs. Tepos Muñoz María de Lourdes y Tepos Muñoz Magdalena y C Director del Registro Público de la Propiedad y del Comercio de la Ciudad de México. Ord. Civil Acdo. N. 1 Acdo. Núm. Exp. 1328/2023.

Muñoz Zárate María Lucía vs. Herrera Gálvez Reynaldo y Vázquez Vargas Esmeralda. Especial Hipotecario Civil Acuerdo. 2 Acdos. Núm. Exp. 1116/2016 Tomo II.

Secreto. Ejecutivo Mercantil Acdo. N. 1 Acdo. Núm. Exp. 1348/2023.

Secreto. Ejecutivo Mercantil Acdo. N. 1 Acdo. Núm. Exp. 26/2023.

Secreto. Ejecutivo Mercantil Acdo. N. 1 Acdo. Núm. Exp. 300/2024.

Secreto. Ejecutivo Mercantil Acuerdo. 1 Acdo. Núm. Exp. 310/2024.

Secreto. Ejecutivo Mercantil 1 Acdo. Núm. Exp. 314/2024.

Secreto. Ejecutivo Mercantil Acdo. N. 1 Acdo. Núm. Exp. 510/2022.

Sevilla Verdin María del Socorro vs. Nez Manzano Juan Diego. Ord. Civil Acdo. N. 2 Acdos. Núm. Exp. 990/2023.

Sólida Administradora de Portafolios, Sociedad Anónima de Capital Variable vs. Raúl Cosme Galán Flores y Elsa Landa Hernández de Galán. Esp. Hip. Acdo. N. 1 Acdo. Núm. Exp. 490/2003.

Trejo Guillén Julio vs. Promotora Inmobiliaria Vallejo S.A. de C.V. Sare. Ord. Mercantil Acdo. N. 1 Acdo. Núm. Exp. 998/2015.

Velázquez Montiel Julio César vs. Banco Mercantil del Norte S.A. Institución de Banca Múltiple Grupo Financiero Banorte. Ejecutivo Mercantil Acdo. E. 1 Acdo. en Amparo. Núm. Exp. 770/2023 D. C.

MAL PUBLICADOS

Secreto. Ejecutivo Mercantil Acuerdo. 1 Acdo. Núm. Exp. 378/2023.

NO PUBLICADOS

Banco Santander México S.A. Institución de Banca Múltiple Grupo Financiero Santander México vs. Planet Fashion, S.A. de C.V. y Mizrahi Yaffee Salomón y Yaffee Amkie Marlyn. Ejecutivo Mercantil Acuerdo. 1 Acdo. Núm. Exp. 550/2023.

Cano Milán Luis vs. Fondo de la Vivienda del Instituto de Seguridad y Servicios Sociales de Los Trabajadores del Estado. Especial Hipotecario Civil Acdo. N. 1 Acdo. Núm. Exp. 12/2019.

Contreras Chávez Rodolfo vs. Domínguez Galindo José Concepción y Sáenz Alvarado Olga Lidia. Vía de Apremio Civil Acdo. N. 1 Acdo. Núm. Exp. 70/2010 Bis. 1 Tomo 1 Bis.

García Santamaría David su Sucesión vs. Estrada Cruz Mónica y Estrada Cruz Lucina. Ord. Civil Acuerdo. 1 Acdo. Núm. Exp. 244/2023.

Herrera Rincón José Manuel vs. Martínez Pérez Jaime. Ord. Civil Acdo. E. 1 Acdo. en Amparo. Núm. Exp. 416/2017 219/2024.

Jiménez Rivera Alfredo vs. García Alvarado Mireya. Ord. Civil Acuerdo. 1 Acdo. Núm. Exp. 66/2023.

Lora Rodríguez José Miguel Ángel vs. Álvarez Rocha Isabel Quien También Utiliza el Nombre de María Isabel Guadalupe Álvarez Rocha O. Isabel Álvarez de Escorcia. Ord. Civil Acuerdo. 1 Acdo. Núm. Exp. 76/2019.

Muñoz Zárate María Lucía vs. Herrera Gálvez Reynaldo y Vázquez Vargas Esmeralda. Especial Hipotecario Civil Acuerdo. 1 Acdo. Núm. Exp. 1116/2016 Tomo II.

Ramírez Cid Joel vs. Grupo Mexicano de Seguros S.A. de C.V. Ord. Civil Acuerdo. 1 Acdo. Núm. Exp. 554/2023.

Rioja López César vs. López Méndez Pedro. Ord. Civil Acuerdo. 1 Acdo. Núm. Exp. 480/1995.

Scotiabank Inverlat S.A. Institución de Banca Múltiple Grupo Financiero Scotiabank Inverlat vs. Hernández Calles Luis Francisco. Especial Hipotecario Civil Expdllo. N. 1 Acdo. Núm. Exp. 534/2018.

Secreto. Providencias Precautorias Mercantil Acuerdo. 1 Acdo. Núm. Exp. 1246/2023.

Secreto. Ejecutivo Mercantil Acdo. N. 1 Acdo. Núm. Exp. 314/2023.

Secreto. Ejecutivo Mercantil Acuerdo. 1 Acdo. Núm. Exp. 550/2023.

Secreto. Ejecutivo Mercantil Acuerdo. 1 Acdo. Núm. Exp. 950/2023.

Sociedad Hipotecaria Federal S.N.C. Institución de Banca de Desarrollo en su Carácter de Fiduciario Sustituto del Banco de México en el Fideicomiso del Fondo de Operación y Financiamiento Bancario a la Vivienda vs. Tapia Barrientos Servando. Especial Hipotecario Civil Acdo. N. 1 Acdo. Núm. Exp. 402/2013.

SOLO CONSULTA
SOLO CONSULTA
SOLO CONSULTA

Sociedad Hipotecaria Federal Sociedad Nacional de Crédito S.N.C. Institución de Banca de Desarrollo en su Carácter de Fiduciario Sustituto del Fondo de Operación y Financiamiento Bancario a la Vivienda Fovi vs. Sánchez Gómez Rocío Estrada Contreras Gerardo. Especial Hipotecario Civil Acdo. N. 1 Acdo. Núm. Exp. 852/2015.

Susana Ileana Córdova Zamora. Ord. Civil Acdo. E. 1 Acdo. en Amparo. Núm. Exp. 236/2024 Sin Antecedentes.

Tapia Martínez María Teresa vs. Martínez González Felipe Carmelo y C Director del Registro Público de la Propiedad y del Comercio de la Ciudad de México y Vidaña Luna Alejandro José y Juárez Castañeda Julio Alexis y Martínez Martínez Araceli. Ord. Civil Acdo. N. 1 Acdo. Núm. Exp. 18/2023.

Téllez Benítez María Virginia y Téllez Benítez Obdulia vs. Distribuidora Tevar S.A. de C.V. Ord. Civil Acdo. E. 1 Acdo. en Amparo. Núm. Exp. 1074/2022 87/2024.

Vázquez Peña Esperanza, Quien También Utiliza el Nombre de Esperanza Vázquez de Flores vs. Arredondo Pérez Gustavo Quien También Acostumbra Usar el Nombre de Gustavo Arredondo y Pérez. Ord. Civil Acuerdo. 1 Acdo. Núm. Exp. 1160/2018.

Yáñez Maya María Fernanda vs. Godínez de Gyves Cristofer. Ord. Civil Acdo. N. 1 Acdo. Núm. Exp. 892/2023.

SENTENCIAS DEFINITIVAS DEL 5 DE ABRIL DEL 2024
NO PUBLICADOS

Manjarrez Lafarga Favio vs. Esteva Figueroa Mercedes Adelaida y Quien También Acostumbra Usar Los Nombres de Mercedes Esteva Figueroa y Mercedes Adelaida Esteva de Torres hoy su Sucesión. Ord. Civil Sent. Def. 1 Núm. Exp. 478/2023

SENTENCIA INTERLOCUTORIA

Instituto del Fondo Nacional de la Vivienda para los Trabajadores (Infonavit) vs. Hernández Cuéllar Diana Berenice. Esp. Hip. Sent. Interl. 1 Núm. Exp. 1062/2011

LA SECRETARIA DE ACUERDOS
LIC. JENNY KARLA CONSTANTINO ANGUIANO

OCTAVO DE LO CIVIL

SECRETARÍA "A"
ACUERDOS DEL 5 DE ABRIL DEL 2024

Ckd Activos 7 Sociedad Anónima Promotora de Inversión de Capital Variable vs. Ramírez Berdines Edgar Omar. Juris. Voluntaria Civil 1 Acdo. Núm. Exp. 1223/2023.

Albiter Rodríguez Arminda vs. Eufemia Albiter Rodríguez. Ord. Civil 1 Acdo. Núm. Exp. 13/2019.

Altamirano Altamiranano Ana Ruth vs. Sociedad Hipotecaria Federal Sociedad Nacional de Crédito Institución de Banca de Desarrollo y Hipotecaria su Casita S.A. de C.V. Especial Hipotecario Civil 1 Acdo. Núm. Exp. 159/2023.

Arenas de Jesús María Esther vs. Instituto Mexicano del Seguro Social y Alberto Ponse Salas. Ord. Civil 1 Acdo. Núm. Exp. 1483/2009 Tomo II.

Arrendadora Ve por Más, S.A. de C.V., Sociedad Financiera de Objeto Múltiple, Entidad Regulada, Grupo Financiero Ve por más vs. Distribuidora Mayorista de Productos, S.A. de C.V. y Jorge Alfonso González Rivero. Providencias Precautorias Mercantil 1 Acdo. Núm. Exp. 79/2020.

Arrendadora Ve por Más, S.A. de C.V., Sociedad Financiera de Objeto Múltiple, Entidad Regulada, Grupo Financiero Ve por más vs. Distribuidora Mayorista de Productos, S.A. de C.V. y Jorge Alfonso Gonzalez Rivero. Providencias Precautorias Mercantil 1 Acdo. en Amparo. Núm. Exp. 79/2020 Amparo 2000/2023.

Aseguradora Insurgentes, S.A. de C.V., Grupo Financiero Aserta vs. Constructora y Operadora Necs, S.A. de C.V. y Grupo Necs, S.A. de C.V. y San Román Manterola Carlos Arnulfo. Especial de Fianzas Mercantil 1 Acdo. Núm. Exp. 127/2022.

Banco Actinver, S.A. Institución de Banca Múltiple, Actinver Grupo Financiero vs. Armando Román Saldaña. Especial Hipotecario Civil 1 Acdo. Núm. Exp. 1397/2019.

Banco Inbursa S.A. Instituto de Banca Múltiple Grupo Financiero Inbursa y Sin Registro vs. Corporativo Vértice Empresarial S.A. de C.V. Especial Hipotecario Civil 1 Acdo. en Exhorto. Núm. Exp. 361/2024.

Banco Mercantil del Norte Sociedad Anónima Institución de Banca Múltiple Grupo Financiero Banorte vs. López García Verónica. Especial Hipotecario Civil 1 Acdo. Núm. Exp. 81/2024.

Banco Nacional del Ejército, Fuerza Aérea y Armada, S.N.C. Institución de Banca de Desarrollo vs. Vázquez Duron Enrique. Especial Hipotecario Civil 1 Acdo. Núm. Exp. 389/2016.

Banco del Bajío S.A., Institución de Banca Múltiple vs. Mario Alberto Benavides Montes. Especial Hipotecario Civil Expedientillo. 1 Acdo. Núm. Exp. 157/2018.

Barrón Ruiseco Alma Leticia vs. Secretaria de Educación Pública, Jaime Eduardo Cazares Montañez, Multimedica Norte, Sociedad Anónima de Capital Variable. Ord. Civil 1 Acdo. Núm. Exp. 49/2018 Tomo III.

BBVA Bancomer, Sociedad Anónima, Institución de Banca Múltiple, Grupo Financiero BBVA Bancomer vs. Colorado Ortiz Gabino y Teodora Irlanda Martínez García. Especial Hipotecario Civil Acuerdo. 3 Acdos. Núm. Exp. 759/2018.

BBVA México, S.A., Institución de Banca Múltiple, Grupo Financiero BBVA México vs. Martínez Sienra Juan José. Especial Hipotecario Civil 1 Acdo. Núm. Exp. 461/2023.

Bnp Paribas Personal Finance S.A. de C.V. Sociedad Financiera de Objeto Multiple, Entidad Regulada vs. Sanabia Valdez Jesus Alonso. Ejecutivo Mercantil Expedientillo. 1 Acdo. Núm. Exp. 469/2022.

Calvet Garel Pedro antes (Banco Santander (México), S.A. Institución de Banca Múltiple, Grupo Financiero Santander) vs. Arturo Reyes García. Esp. Hip. Expedientillo. 1 Acdo. Núm. Exp. 457/2012.

Castellanos de Arellano Consuelo vs. Constructora Habitacional San Juan de Aragón S.A. Ord. Civil Expedientillo. 1 Acdo. en Expedientillo. Núm. Exp. 635/2021 Expedientillo.

Castro Osorno Valeria y Osorno Berny Laura vs. Notario Público Número 128 de la Ciudad de México y Castro Méndez José Lauro su Sucesión y Castro Méndez Gilberto y Castro Méndez María del Refugio y Castro Méndez María Luisa y Castro Méndez Javier y Castro Méndez Lourdes y Castro Méndez Saúl y Castro Méndez María Dolores y Castro Méndez María del Carmen y C Director del Archivo General de Notarias de la Ciudad de México y Subdirector del Archivo General de Notarias de la Ciudad de México. Ord. Civil 9 Acdos. Núm. Exp. 423/2023.

Cetelem S.A. de C.V. Sociedad Financiera de Objeto Múltiple Entidad Regulada vs. Flores Chávez Nancy. Ejecutivo Mercantil Expedientillo. 1 Acdo. Núm. Exp. 519/2023.

Cetelem S.A. de C.V. Sociedad Financiera de Objeto Múltiple Entidad Regulada vs. López Doris Lucero Priscila. Ejecutivo Mercantil Expedientillo. 1 Acdo. Núm. Exp. 1103/2022.

Cetelem S.A. de C.V. Sociedad Financiera de Objeto Múltiple Entidad Regulada vs. Tronco Patraco Consuelo. Ejecutivo Mercantil Expedientillo. 1 Acdo. Núm. Exp. 657/2023.

Cetelem, S.A. de C.V. Sociedad Financiera de Objeto Múltiple, Entidad Regulada vs. Nunez Saucedo Blanca Yaretzy. Ejecutivo Mercantil 1 Acdo. Núm. Exp. 975/2022.

Cetelem, S.A. de C.V. Sociedad Financiera de Objeto Múltiple, Entidad Regulada vs. Picon Maldonado Yazmín. Ejecutivo Mercantil 1 Acdo. Núm. Exp. 301/2023.

Chavero Anaya Anacleto vs. Muñoz Cortés Hubert. Ord. Civil 1 Acdo. Núm. Exp. 1/2024.

Contreras Valencia Ernesto vs. Libramiento Ica la Piedad S.A. de C.V. y Qualitas Compañía de Seguros S.A. de C.V. Ord. Civil 1 Acdo. Núm. Exp. 219/2024.

Cook Martínez Carlos Alfredo antes Banco Santander (México), S.A. Institución de Banca Múltiple, Grupo Finanicero Santander México vs. Dávila Herrera Gerardo Manuel. Especial Hipotecario Civil 1 Acdo. Núm. Exp. 371/2013.

Cruz Jaimes Sandra vs. Cruz Aguilar Aarón y Otra. Ord. Civil 1 Acdo. en Exhorto. Núm. Exp. 363/2024.

Daimler Financial Services, Sociedad Anónima de Capital Variable, Sociedad Financiera de Objeto Múltiple, Entidad No Regulada vs. Autobuses Modernos de Acapulco, Sociedad Anónima de Capital Variable y Juan José Francisco Rodríguez Otero. Ejecutivo Mercantil 1 Acdo. Núm. Exp. 251/2021.

Delgado Mendoza María Elena vs. Clínica Médico Citlali, S.A. de C.V., María Cristina Alcántara Moreno, Juan Jesús Buenfil Mosreal y Dora María Carvajal de Nova. Ord. Civil Expedientillo. 1 Acdo. Núm. Exp. 79/2016 Tomo Dos.

Dessetec Desarrollo de Sistemas, Sociedad Anónima de Capital Variable vs. Enrique Martínez Miranda y Margarita Anastasia León Vite. Especial Hipotecario Civil 1 Acdo. Núm. Exp. 237/2013 Tomo II.

SOLO CONSULTA
SOLO CONSULTA
SOLO CONSULTA

Emprendimentos Maussan y González Sapi de C.V. vs. Grupo Ferretero Murpi S.A. de C.V. y Murguía Muñoz Benjamín Alberto y Pineda Muñoz Jesús. Especial Hipotecario Civil 1 Acdo. Núm. Exp. 1277/2023.

García García Torres Esteban vs. García Avelar Enrique. Ord. Civil Acuerdo. 1 Acdo. Núm. Exp. 275/2024.

García Morales Ana Karen vs. Andrés José Luis Maravilla Flores. Especial Hipotecario Civil 1 Acdo. Núm. Exp. 665/2019.

González Pagaza Irene y González Pagaza José Manuel vs. Villareal Salazar Ariel Alberto. Ord. Civil 1 Acdo. Núm. Exp. 1027/2023.

Grupo Consultoría Mercados y Derivados Asesor en Inversiones Independientes, Sociedad Anónima Promotora de Inversión de Capital Variable antes Grupo Consultoría, Mercados y Derivados, Sociedad Anónima Promotora de Inversión de Capital Variable vs. Carlos Mauricio Pingarrón García y Laura Lourdes García Zazueta. Ord. Civil Expedientillo. 1 Acdo. Núm. Exp. 95/2019.

Guerrero Castro Dora Elba vs. Andrés Gilberto Aguirre Pineda y Carmen Amalia Montero y López de Aguirre. Juris. Voluntaria Civil Acuerdo. 1 Acdo. Núm. Exp. 25/2019.

Guerrero Vázquez María Esmeralda vs. Calderón Jaramillo Isabel y Arizmendi Galván Ricardo. Ord. Civil 1 Acdo. Núm. Exp. 667/2021.

Hernández Flores José Saúl Florencio y Pérez Cadena María Josefina Jovita su Sucesión vs. Odilón León Salamanca. Ord. Civil 1 Acdo. en Amparo. Núm. Exp. 755/2019 Amparo 1044/2023- IV.

Hernández González Adelfo vs. Francisco Valdés Galindo y Carlos García Canales. Ord. Civil 1 Acdo. Núm. Exp. 505/2017 Tomo 2.

HSBC México, Sociedad Anónima, Institución de Banca Múltiple, Grupo Financiero HSBC División Fiduciaria en su Carácter de Fiduciario del Fideicomiso Irrevocable F/250295 vs. José Francisco Trujillo Méndez y María del Rosario Fernández Hurtado. Especial Hipotecario Civil 1 Acdo. Núm. Exp. 593/2018.

Instituto de Seguridad y Servicio Social para las Fuerzas Armadas Mexicanas vs. Monroy Hernández Felipe y Caballero Aguilar de Monroy Alma Reyna. Especial Hipotecario Civil 2 Acdos. Núm. Exp. 491/2023.

Instituto de Seguridad y Servicios Sociales de Los Trabajadores del Estado a Través de su Fondo de la Vivienda (Fovissste) vs. Toxqui Guerrero Moisés y Tirado López José Luis. Especial Hipotecario Civil 1 Acdo. Núm. Exp. 1151/2023.

Instituto de Seguridad y Servicios Sociales de Los Trabajadores del Estado a Través de su Fondo de la Vivienda vs. Martínez Oregon Juan. Especial Hipotecario Civil 1 Acdo. Núm. Exp. 837/2023.

Instituto del Fondo Nacional de la Vivienda para los Trabajadores (Infonavit) vs. Enríquez Ruíz Julio César y Guzmán Alanís Gabriela. Especial Hipotecario Civil 1 Acdo. Núm. Exp. 205/2020.

Instituto del Fondo Nacional de la Vivienda para los Trabajadores Infonavit vs. Tapia Ángel Martín. Especial Hipotecario Civil 2 Acdos. Núm. Exp. 981/2023.

Instituto del Fondo Nacional de la Vivienda para los Trabajadores vs. Miriam Alejandra Hernández Ayala y Gonzalo Ramos Cárdenas. Vía de Apremio Civil Expedientillo. 1 Acdo. Núm. Exp. 1083/2014.

Instituto del Fondo Nacional de la Vivienda para los Trabajadores vs. Torres Sandoval Jesús y López Quiroz Ma. Guadalupe. Ord. Civil 1 Acdo. Núm. Exp. 479/2015.

Jiménez Sánchez Ezequiel vs. Javier Arroyo Olvera y Ma. Guadalupe Ramírez Hernández. Especial Hipotecario Civil 1 Acdo. Núm. Exp. 703/2015.

Jiménez Godínez Asociados Sociedad Civil vs. Creaciones Sisi Boy, S.A. de C.V. y Jesús López Jiménez. Especial Hipotecario Civil 1 Acdo. Núm. Exp. 423/1999 Tercer Tomo.

Jiménez Godínez Asociados Sociedad Civil vs. Creaciones Sisi Boy, S.A. de C.V. y Jesús López Jiménez. Especial Hipotecario Civil 2 Acdos. en Tercería. Núm. Exp. 423/1999 Terc. Tomo II.

Juan Jaime Hernández vs. Notario Público Número 160 del Estado de México Andrés Carlos Viesca Urquiaga, José Guadalupe Jaime Hernández, Daniel Lazcano Albarrán y C. Director del Registro Público de la Propiedad y Comercio de la Ciudad de México. Ord. Civil Expedientillo. 1 Acdo. Núm. Exp. 669/2019.

Kana Tawil Alicia vs. Grupo Pro 2000 S.A. de C.V. Ord. Civil 1 Acdo. Núm. Exp. 1417/2019.

Liberty Fianzas, S.A. de C.V. vs. Morales Pulido Lucio y Hernández Zúñiga Imelda. Ejecutivo Mercantil 1 Acdo. Núm. Exp. 737/2022.

López González Guillermo vs. Álvarez Piña Carlos. Ord. Civil 1 Acdo. Núm. Exp. 913/2023.

M. A. G. T. Ord. Civil 1 Acdo. en Amparo. Núm. Exp. 2079/2023 Amparo 2079/2023- IV.

Mondragón Saucedo David vs. Robles Mendoza Leticia. Ejecutivo Mercantil 2 Acdos. en Amparo. Núm. Exp. 19/2005 Amparo 1381/2023- Vii.

Monroy Herrera Aurelio Sergio vs. Levi Mizrahi Alberto. Ejecutivo Mercantil 3 Acdos. Núm. Exp. 911/2023 Tomo IV.

Navarro Prado Serafina vs. El Ocupante O. la Ocupante O. Los Ocupantes del Inmueble. Juris. Voluntaria Civil 1 Acdo. Núm. Exp. 349/2024.

Nr Finance México S.A. de C.V. vs. Ruíz Luis Marcell Neftalí. Ejecutivo Mercantil 1 Acdo. Núm. Exp. 729/2022.

Ordóñez Pazarán Mario vs. Rra Asesores de Negocios e Inversión, S.A. P. I. de C.V. Ord. Civil 1 Acdo. Núm. Exp. 317/2021.

Padilla García Mario y Hernández Valencia Olivia vs. Sánchez Flores María y C. Director del Registropublico de la Propiedad y de Comercio del Distrito Federal. Ord. Civil 2 Acdos. Núm. Exp. 189/2016.

Ramírez Velasco Enedina vs. Ortiz Ramírez Eleutería su Sucesión. Ord. Civil 1 Acdo. Núm. Exp. 419/2023.

Ribe Mora Pedro Alberto y Ribe Mora Luis Gerardo vs. Martínez Navarrete Brenda y Peña Moreno Brenda Magali y Ávila Navarrete Sujey. Actos Prejudiciales Civil Acuerdo. 3 Acdos. Núm. Exp. 241/2024.

Rodríguez Miranda Humberto Rafael Sucesión vs. Chávez Ramírez María Graciela y Palafox Enríquez Raúl. Ord. Civil 1 Acdo. Núm. Exp. 547/2023.

Rosa María Martina Sufia antes Cibergestión Administradora de Activos, S.A. de C.V. vs. Ana Lilia Torres Meza. Especial Hipotecario Civil 1 Acdo. Núm. Exp. 561/2013.

Saiz Calderón Rosalba de Los Dolores vs. Moscona Nissim Alberto y/o Ord. Civil 1 Acdo. Núm. Exp. 117/1989 Segundo Tomo.

Salcedo Abraham Tania vs. Médica Sur Sab de C.V. y Avendaño Méndez Padilla Javier y Díaz Flores Óscar. Ord. Civil 2 Acdos. Núm. Exp. 1109/2023 Tomo II.

Salinas Bonilla Cecilia vs. Martínez Hernández Juan. Ord. Civil 1 Acdo. Núm. Exp. 1205/2023.

Sampedro Ordorica Manuel Abelardo vs. Coheri Lebovice Arthur, su Sucesión. Ord. Civil 2 Acdos. Núm. Exp. 1189/2023.

Sánchez Rodríguez Diana Anais vs. Obregón Rodríguez Martín Héctor. Ord. Civil 1 Acdo. Núm. Exp. 165/2024.

Scotiabank Inverlat, S.A. Institución de Banca Múltiple Grupo Financiero Scotiabank Inverlat vs. Ramón Antonio Moreno González. Especial Hipotecario Civil Expedientillo. 1 Acdo. Núm. Exp. 367/2021.

Secreto. Ejecutivo Mercantil 1 Acdo. Núm. Exp. 1129/2023.

Secreto. Ejecutivo Mercantil 1 Acdo. Núm. Exp. 1159/2023.

Secreto. Actos Prejudiciales Civil 1 Acdo. Núm. Exp. 117/2024.

Secreto. Ejecutivo Mercantil 1 Acdo. Núm. Exp. 213/2023.

Secreto. Ejecutivo Mercantil 1 Acdo. Núm. Exp. 495/2023.

Silva Carteleras Espectaculares, S.A. de C.V. vs. Edificadora Galaxia, S.A. de C.V. Actualmente Sare Bienes Raíces, S.A. de C.V. Ejecc. de Sentencias Dictadas en el Extranjero Mercantil 1 Acdo. Núm. Exp. 937/2012 Tomo LI.

Sistema de Crédito Automotriz S.A. de C.V. vs. Jiménez Lozano Jorgue Eduardo y Hernández Flores Francisco. Ejecutivo Mercantil Expedientillo. 1 Acdo. Núm. Exp. 801/2023.

Sociedad Hipotecaria Federal, Sociedad Nacional de Crédito, Institución de Banca de Desarrollo, en su Carácter de Fiduciario Sustituto en el Fovi vs. Rosa Bárbara Minguez Mendoza y Gustavo Torres Pineda. Especial Hipotecario Civil Expedientillo. 1 Acdo. Núm. Exp. 1435/2019.

Spitzel S.A. de C.V. vs. Tribunal Superior de Justicia de la Ciudad de México y Oficial Mayor del Tribunal Superior de Justicia de la Ciudad de México y Secretaria de Administración y Fianzas de la Ciudad de México y Consejo de la Judicatura de la Ciudad de México. Ord. Civil Acuerdo. 1 Acdo. Núm. Exp. 223/2023.

Toyota Financial Services México S.A. de C.V. vs. Segovia Morales Fidel y Sánchez Montejano Ma. Irma. Ejecutivo Mercantil Expedientillo. 1 Acdo. Núm. Exp. 811/2023.

Tu Casa Express S.A. de C.V. vs. Luna Sánchez Silvia y Navarro Almeida José Dolores. Especial Hipotecario Civil 1 Acdo. en Amparo. Núm. Exp. 167/2023 Amparo Directo D. C. 874/2023.

Águila Gutiérrez Alina Araceli vs. Ma Pilar Neri García y/o María del Pilar Neri García y/o Ma del Pilar Neri García. Especial Hipotecario Civil 1 Acdo. Núm. Exp. 1151/2016.

SÓLO CONSULTA
SÓLO CONSULTA
SÓLO CONSULTA

Armenta Arroyo Luis Alberto, Cesionaria de Sociedad Hipotecaria Federal, S.N.C. Institución de Banca de Desarrollo en su Carácter de Fiduciario en el Fondo de Operación y Financiamiento Bancario a la Vivienda vs. Orduño Soto Oswaldo Enrique. Especial Hipotecario Civil 1 Acdo. Núm. Exp. 127/2016.

Cibanco, Sociedad Anónima Institución de Banca Múltiple en su Carácter de Fiduciario en el Fideicomiso F/00399 vs. Josefina Hernández López. Especial Hipotecario Civil 1 Acdo. Núm. Exp. 897/2017.

Proyectos Adamantine, Sociedad Anónima de Capital Variable, Sociedad Financiera de Objeto Múltiple, Entidad Regulada Cesionaria de Scotiabank Inverlat, Sociedad Anónima, Institución de Banca Múltiple, Grupo Financiero Scotiabank Inverlat vs. Pérez Carranco Víctor Manuel. Especial Hipotecario Civil 1 Acdo. Núm. Exp. 559/2021.

MAL PUBLICADOS

Ckd Activos 7 Sociedad Anónima Promotora de Inversión de Capital Variable vs. Ramírez Berdines Edgar Omar. Juris. Voluntaria Civil mal Publicado. 1 Acdo. Núm. Exp. 1223/2023.

BBVA Bancomer S.A., Institución de Banca Múltiple, Grupo Financiero BBVA Bancomer vs. Octavio Moreno Moreno. Especial Hipotecario Civil mal Publicado. 1 Acdo. Núm. Exp. 633/2019.

HSBC México S.A. Institución de Banca Múltiple Grupo Financiero HSBC División Fiduciaria como Fiduciario en el Fideicomiso Irrevocable Número F 262757 vs. Martínez Zamudio Xitlalli de Los Ángeles. Especial Hipotecario Civil Expedientillo. 1 Acdo. en Expedientillo. Núm. Exp. 613/2015.

NO PUBLICADOS

Banco Monex, S.A. Institución de Banca Múltiple, Monex Grupo Financiero en su Carácter de Fiduciario del Fideicomiso Empresarial Irrevocable de Administración y Garantía Número F/3443 vs. Paul Portilla Ruíz. Juris. Voluntaria Civil No Publicado. 1 Acdo. Núm. Exp. 381/2021.

Ci Banco, S.A. Institución de Banca Múltiple antes The Bank Of New York Mellon, S.A. Institución de Banca Múltiple Actuando en su Carácter de Fiduciaria en el Fideicomiso F/00102 vs. Enríquez García Jesús y María Luisa Cruz de Enríquez. Especial Hipotecario Civil No Publicado. 1 Acdo. Núm. Exp. 107/2013 Tomo II.

Recuperadora de Deuda Hipotecaria, S. de R. L. de C.V. vs. Martínez Márquez Ana María. Ord. Civil Expedientillo. 1 Acdo. Núm. Exp. 543/2015.

Salcedo Abraham Tania vs. Médica Sur Sab de C.V. y Avendaño Méndez Padilla Javier y Díaz Flores Óscar. Ord. Civil 3 Acdos. Núm. Exp. 1109/2023 Tomo II.

Scotiabank Inverlat S.A. Institución de Banca Múltiple, Grupo Financiero Scotiabank Inverlat vs. Generation International Marketing S.A. de C.V. ; Grupo Dad S.A. de C.V. ; Grupo Park Line S.A. de C.V. ; Grupo C&C S.A. de C.V. ; Grupo Yuzacu S.A. de C.V. y Sergio Arturo Zamora de Alba. Ejecutivo Mercantil 3 Acdos. Núm. Exp. 303/2017 Tomo IV.

AUDIENCIA

Esquivel Sánchez Juvenal. Aud. Pasa a Sent. Juris. Voluntaria Civil. 1 Audiencia. Núm. Exp. 923/2023.

Ortiz Segura Carlos y de la Cruz Ortiz José y Segura Quijano Rocío vs. Grupo Mexicano de Seguros S.A. de C.V. Aud. Pasa a Sent. Ord. Civil. 1 Audiencia. Núm. Exp. 441/2023 Tomo II.

Rodríguez Murillo Ricardo vs. Ramírez Miranda Jonatan Raúl. Ord. Civil. 1 Audiencia. Núm. Exp. 613/2022.

LA SECRETARIA DE ACUERDOS M.L.
LIC. ITZEL SALAZAR TORRES

SECRETARÍA "B"
ACUERDOS DEL 5 DE ABRIL DEL 2024

Tekne Arquitectos Sociedad Anónima de Capital Variable vs. Rey Gómez Ortiz. Especial Hipotecario Civil Expendientillo. 1 Acdo. Núm. Exp. 864/2005.

Administradora Fome 2 S de R L de C.V. vs. Valdez Hugo Jaime Hugo. Especial Hipotecario Civil 1 Acdo. Núm. Exp. 50/2024.

Analistas de Recursos Globales, S.A. P. I. de C.V. vs. Ives Antonio Rodríguez León, Lucía Elena Díaz de León Pedraza y Yesenia Galido Zamora. Providencias Precautorias Mercantil 1 Acdo. Núm. Exp. 568/2016.

Arnal Palomera Héctor vs. Tranquille Cherry Presler. Ord. Civil 1 Acdo. Núm. Exp. 70/2022.

Arrendadora y Factor Banorte, S.A. de C. Sociedad Financiera de Objeto Múltiple, Entidad Regulada Grupo Financiero Banorte antes Sólida Administradora de Portafolios S.A. de C. V, Sodiedad Financiera de Objeto Múltiple, Entidad Regulada Grupo Financiero Banorte vs. Guzmán García Alfredo. Especial Hipotecario Civil Expedientillo. 1 Acdo. Núm. Exp. 1054/1996 Tomo II.

Azuara López Dora Alicia vs. Bulhosen Madrigal Farouk y por Conducto de su Secesión. Ord. Civil 1 Acdo. Núm. Exp. 766/2023 Segundo Tomo.

Banca Afirme, Sociedad Anónima, Institución de Banca Múltiple, Afirme Grupo Financiero vs. Pamela Chable Hernández; y Josefina Hernández Castro. Ejecutivo Mercantil 1 Acdo. Núm. Exp. 914/2018 Segundo Tomo.

Banco Mercantil del Norte S.A. Institución de Banca Múltiple, Grupo Financiero Banorte vs. María Luisa López Ibáñez. Especial Hipotecario Civil Expedientillo. 1 Acdo. Núm. Exp. 1612/2010 Tomo II.

Banco Ve por Más, S.A., Institución de Banca Múltiple, Grupo Financiero Ve por más vs. Comercializadora Corales del Mar Caribe S.A. de C.V., Distribuidora de Productos del Mar Los Cinco Continentes S.A. de C.V., Distribuidora Pezco S.A. de C.V. y Pablo Estrada Sordo. Ejecutivo Mercantil Expedientillo. 1 Acdo. Núm. Exp. 604/2020.

BBVA Bancomer, Sociedad Anónima, Institución de Banca Múltiple, Grupo Financiero BBVA Bancomer vs. Marco Antonio León Espino y Cristina Yadira Pecechea Cabrera. Especial Hipotecario Civil Expedientillo. 1 Acdo. Núm. Exp. 392/2018.

Bnp Paribas Personal Finance S.A. de C.V. Sociedad Financiera de Objeto Múltiple de Entidad Regulada vs. Hernández Trejo José Félix. Ejecutivo Mercantil Expedientillo. 1 Acdo. Núm. Exp. 344/2022.

Cetelem S.A. de C.V. Sociedad Financiera de Objeto Múltiple Entidad Regulada vs. Pezzina Quintanilla Jaime Enrique. Ejecutivo Mercantil Expedientillo. 1 Acdo. Núm. Exp. 1236/2022.

Cooperativa la Cruz Azul, Sociedad Cooperativa Limitada. Ord. Civil 2 Acdos. en Amparo. Núm. Exp. 798/2022 Amparo 798/2022.

Enciso Pantoja Enrique vs. Enciso Zepeda José. Ord. Civil 1 Acdo. Núm. Exp. 1252/2022.

Esteban Camacho José Luis María vs. Asociación Rural Mixta de Interes Colectivo de Rl. Productos Forestales de Oro (Proforo) y Otro. Ejec. Merc. Expedientillo. 1 Acdo. Núm. Exp. 290/2001.

Ferreyro Irigoyen Roque Humberto vs. Plazola Anguiano Guillermo. Ord. Civil 1 Acdo. Núm. Exp. 172/2024 Tomo III.

Fouet México S.A. de C.V. vs. Líneas en Seguridad S.A. de C.V. Providencias Precautorias Mercantil 1 Acdo. Núm. Exp. 238/2024.

Fuentes Hinojosa Pedro Gilberto y Fuentes Apsa S.A. de C.V. vs. Libien Rocha Karina Raquel y Libien Kaui Naim y Rocha Priego Karina a y Arrendadora Multiusos S.A. de C.V. y Kakar Impresores S.A. de C.V. y Celaya García Miguel Ángel y Meléndez Roberto y Ruíz Raúl. Ord. Civil 1 Acdo. Núm. Exp. 874/2021 Tomo Tres.

Guerrero Guerrero Romana Rosa vs. Vigil Ramírez Gerardo, Sierra López Irma Leticia y Otros. Ord. Civil 1 Acdo. Núm. Exp. 356/2011 Segundo Tomo.

Gutiérrez Acosta Omar Sergio y Gutiérrez Acosta Omar vs. Ranz Iglesias Miguel y Jiménez Fernández Santiago y Sánchez de Jiménez Eugenia. Ord. Civil 1 Acdo. Núm. Exp. 756/2023.

Hernández Hernández Rosalva vs. Melo Lorenzo Teresa. Ord. Civil 1 Acdo. Núm. Exp. 1280/2019.

Hernández López Gabriel Berzain vs. José Raymundo Rojas Cervantes y Marisela Josefina Álvarez Flores. Especial Hipotecario Civil 1 Acdo. en Amparo. Núm. Exp. 840/2004 Amparo 579/2021- I.

Hersuma Asesores, S.A. de C.V. vs. Ci Banco S.A. Institución de Banca Múltiple. Providencias Precautorias Mercantil 2 Acdos. en Amparo. Núm. Exp. 1190/2023 Amparo 343/2024- III.

HSBC México Sociedad Anónima Institución de Banca Múltiple Grupo Financiero HSBC División Fiduciaria en su Carácter de Fiduciario del Fideicomiso Irrevocable de Administración Identificado Con el Número F 262757 vs. Gutiérrez Rodríguez María Delcarmen y Mendoza Herrera Pascual Alejandro. Especial Hipotecario Civil 2 Acdos. Núm. Exp. 1096/2023.

Instituto de Fondo Nacional de la Vivienda para los Trabajadores (Infonavit) vs. Santiago Pánfilo Elidia. Especial Hipotecario Civil 2 Acdos. Núm. Exp. 128/2022.

SOLO CONSULTA

Instituto de Seguridad y Servicios Sociales de Los Trabajadores del Estado a Través de su Fondo de la Vivienda (Fovissste) vs. Toxqui Guerrero Moisés. Especial Hipotecario Civil 1 Acdo. Núm. Exp. 974/2023.
Instituto de Seguridad y Servicios Sociales de Los Trabajadores del Estado a Través de su Fondo de la Vivienda Fovissste vs. Sabido Yver Mónica Ivette. Especial Hipotecario Civil 1 Acdo. Núm. Exp. 294/2024.
Instituto de Seguridad y Servicios Sociales de Los Trabajadores del Estado a Través de su Fondo de la Vivienda (Fovissste) vs. Daniel Pérez Zamora y Cristtina Morales Miranda. Especial Hipotecario Civil 1 Acdo. Núm. Exp. 1150/2019.
Instituto de Seguridad y Servicios Sociales de Los Trabajadores del Estado a Través de su Fondo de la Vivienda Fovissste vs. Penilla Alejandre Óscar Erick. Ejecutivo Mercantil 2 Acdos. Núm. Exp. 1310/2022.
Instituto del Fondo Nacional de la Vivienda para los Trabajadores (Infonavit) vs. Ortiz Morales María de Jesús. Especial Hipotecario Civil 1 Acdo. Núm. Exp. 250/2020.
Instituto del Fondo Nacional de la Vivienda para los Trabajadores del Estado vs. Castillo Saucedo Sandra. Especial Hipotecario Civil 1 Acdo. Núm. Exp. 1118/2019.
Instituto del Fondo Nacional de la Vivienda para los Trabajadores vs. Reyes Ramírez Sergio. Especial Hipotecario Civil Expedientillo. 1 Acdo. Núm. Exp. 996/2014.
Jiménez Gutiérrez Rafaela vs. Zamora de Solano Esther. Ord. Civil Expedientillo. 1 Acdo. en Expedientillo. Núm. Exp. 3238/1984.
León Alvirde María Leonila y León Alvirde Apolinar Nicolás y León Alvirde Silvino Daniel vs. Lozano Islas Federico y Lozano Hipólito Gaudelia. Ord. Civil 1 Acdo. Núm. Exp. 114/2022 Segundo Tomo.
Mario Alberto Takahashi Prado vs. Carlos Sandoval Flores. Especial Hipotecario Civil 1 Acdo. Núm. Exp. 38/2001 Segundo Tomo.
María del Carmen López García vs. Luis Antonio Villa Falcón. Especial Hipotecario Civil 1 Acdo. Núm. Exp. 604/2015.
Montero López Emiliano vs. Fermín López Lagunas. Ord. Civil Expedientillo. 1 Acdo. Núm. Exp. 188/2019.
Mouret Villalvazo Emmanuel Federico vs. Salinas Ortega Silvia. Ord. Civil 1 Acdo. Núm. Exp. 342/2024.
Mujica Vilar de Díaz Montes Susana y Díaz Montes Rojas Miguel Guillermo vs. Financiera Mercantil de México S.A. y Constructora e Inmobiliaria Picacho S.A. y G Vda. de Sayas Luz María y Zayas Lic. Guillermo y Capitan Pa Pablo Campos Ramos y Abogado Mónica Cordero de Campos. Ord. Civil 1 Acdo. Núm. Exp. 1332/2022.
Oportunidades para Emprendedores Sapi de C.V. Sociedad Financiera de Objeto Múltiple Enr vs. Construcción y Multiservicios Mangel S.A. de C.V. y de la Cruz Palma Alfredo y de la Cruz López Rodolfo. Ejecutivo Mercantil 1 Acdo. Núm. Exp. 944/2022.
Promotora de Hoteles, S.A. de C.V. y Banco Nacional de México, S.A. Integrante del Grupo Financiero Banamex vs. Víctor Manuel Garza Hernández y María Guadalupe Alanís Campos de Garza. Juris. Voluntaria Civil 1 Acdo. Núm. Exp. 690/2016 Tomo Dos.
Ruíz Morales Adela vs. Reyna Renobato María del Carmen su Sucesión y Ruíz Reyna Ernesto. Ord. Civil 1 Acdo. Núm. Exp. 164/2024.
Scotiabank Inverlat, S.A., Institución de Banca Múltiple Grupo Financiero Scotiabank Inverlat vs. León Carrillo Rosa Elena de Guadalupe. Especial Hipotecario Civil 1 Acdo. Núm. Exp. 1116/2019 Tomo II.
Secreto. Ejecutivo Mercantil 1 Acdo. en Incidente. Núm. Exp. 114/2024 Inc. Providencias Precautorias.
Secreto. Ejecutivo Mercantil 1 Acdo. Núm. Exp. 120/2024.
Secreto. Ejecutivo Mercantil 1 Acdo. Núm. Exp. 1216/2022.
Secreto. Ejecutivo Mercantil Disposición. 1 Acdo. Núm. Exp. 1358/2023.
Secreto. Ejecutivo Mercantil 1 Acdo. Núm. Exp. 188/2016 Tercer Tomo.
Secreto. Ejecutivo Mercantil Expedientillo. 1 Acdo. Núm. Exp. 214/2023.
Secreto. Ejecutivo Mercantil Expedientillo. 1 Acdo. Núm. Exp. 30/2023.
Secreto. Ejecutivo Mercantil Expedientillo. 1 Acdo. Núm. Exp. 570/2023.
Secreto. Ejecutivo Mercantil Expedientillo. 1 Acdo. Núm. Exp. 604/2022.
Secreto. Ord. Mercantil 1 Acdo. Núm. Exp. 654/2023.
Secreto. Ejecutivo Mercantil 2 Acdos. Núm. Exp. 914/2023.
Secreto. Medios Preparatorios Mercantil 1 Acdo. Núm. Exp. 92/2024.
Sistemas Alemanes para Corte, S.A. de C.V. y Collective Brands, S.A. de C.V. vs. Distribuidora Crisna, S.A. de C.V. Ord. Civil 1 Acdo. Núm. Exp. 126/2020 Secc. de Ejecución.
Toyota Financial Services México S.A. de C.V. vs. Segovia Morales Fidel y Sánchez Montejano Ma Irma. Providencias Precautorias Mercantil Expedientillo. 1 Acdo. Núm. Exp. 662/2023.
Velasco García Lascurain Ignacio vs. Platero Galicia Abogados S.C. y Platero Trujano Gonzalo. Vía de Apremio Civil 3 Acdos. Núm. Exp. 1026/2023.
Zambrano Tello Fernando vs. Yolanda Zambrano Tello. Ord. Civil 1 Acdo. Núm. Exp. 334/2020 Segundo Tomo.
Zañudo López Cruz Abel. Ord. Civil 1 Acdo. en Amparo. Núm. Exp. 1372/2022 Amparo.
Los Tejoncitos Sociedad de Responsabilidad Limitada de Capital Variable vs. HSBC Sociedad Anónima Institución de Banca Múltiple Grupo Financiero HSBC División Fiduciaria y Ksi Capital Corp y Núñez y Bandera Roberto. Medios Preparatorios Mercantil 1 Acdo. Núm. Exp. 1278/2022.

NO PUBLICADOS

Alarcón Martínez Aarón Agustín vs. Miguel Ángel Monribot Velázquez y Hospital Dalínde Centro Médico Inter- Hospital S.A. de C.V. Ciudad de México. Ord. Civil 1 Acdo. Núm. Exp. 962/2018 Segundo Tomo.
Banco Invex Sociedad Anónima Institución de Banca Múltiple Invex Grupo Financiero en su Carácter de Fiduciario en el Fideicomiso 3317 vs. Valverde Rabadán Mauricio Enrique y González Fernández María del Rocío. Juris. Voluntaria Civil No Publicado. 1 Acdo. Núm. Exp. 758/2023.
Instituto del Fondo Nacional de la Vivienda para los Trabajadores vs. Silva Ponce Alberto. Vía de Apremio Civil 1 Acdo. Núm. Exp. 300/2024.
León Alvirde María Leonila y León Alvirde Apolinar Nicolás y León Alvirde Silvino Daniel vs. Lozano Islas Federico y Lozano Hipólito Gaudelia. Ord. Civil 3 Acdos. Núm. Exp. 114/2022 Segundo Tomo.
Secreto. Ejecutivo Mercantil No Publicado. 1 Acdo. Núm. Exp. 188/2016 Tercer Tomo.
Tu Casa Express, S.A. de C.V. vs. Díaz Ávila Víctor Hugo y Díaz Díaz Mariana Betzabe. Especial Hipotecario Civil No Publicado. 1 Acdo. Núm. Exp. 184/2023.
Tu Casa Express, S.A. de C.V. vs. Fernando Rojas Portugal y María de Jesús Calzada Ávila. Especial Hipotecario Civil No Publicado. 1 Acdo. Núm. Exp. 462/2013.

AUDIENCIA

Ávila Uribe María del Rosario vs. Cortés Pavón Pedro y Cortés Pavón Jesús Mario. Aud. Ord. Civil. 1 Audiencia. Núm. Exp. 762/2021.

EL SECRETARIO PROYECTISTA M.L.
LIC. MARIO NIETO PEREZ

NOVENO DE LO CIVIL

SECRETARÍA "A"
ACUERDOS DEL 5 DE ABRIL DEL 2024

Acatitla Jiménez Hilda Soledad vs. Ávila Acatitla Beatriz y Acatitla Jiménez Yolanda Gudelia. Ord. Civil 2 Acdos. Núm. Exp. 659/2021 Tomo II.
Alimentos Practicos y Selectos S.A. de C.V. vs. Grupo Pracar S de R.L. de C.V. Medios Preparatorios Mercantil 1 Acdo. Núm. Exp. 365/2024.
Autofinanciamiento México S.A. de C.V. vs. Lydia Julita Sánchez Mora y José Gustavo Martínez Luna. //Amparo Indirecto N°. 60/2024- V, Interpuesto por José Gustavo Martínez Luna y Otra, por su Propio Derecho. //. Especial Hipotecario Civil 1 Acdo. en Amparo. Núm. Exp. 943/2019 60/2024- V.
Autofinanciamiento México S.A. de C.V. vs. Sánchez Mejía José Manuel, Magus Armando y Sánchez López María Eugenia. Ejecutivo Mercantil 1 Acdo. Núm. Exp. 943/2012.
Autofinanciamiento México Sociedad Anónima de Capital Variable vs. José Luis Vaca Rodríguez, Herminio Cabrera Cortez, Tambvien Conocido como Herminio Cabrera Cortés y María de Los Ángeles Olivares Espinosa, También Conocida como Ma. de Los Ángeles Olivares Espinosa. Ejec. Merc. 2 Acdos. Núm. Exp. 1333/2008.

SOLO CONSULTA
SOLO CONSULTA
SOLO CONSULTA

Banco Actinver, S.A., Institución de Banca Múltiple, Grupo Financiero Actinver en su Carácter de Fiduciario en el Fideicomiso Irrevocable de Garantía y Medioalterno de Pago Identificado Con el Número Dos Mil Doscientos Sesenta y Nueve vs. Constructora y Comercializadora Milenio Quinto, S.A. de C.V., Sánchez Solano Néstor Ramón y Madariaga Alcantar Guadalupe Hilda. Ejecc. de Garantías Otorgadas Mediante Prenda Sin Transmisión de Pos. y Fideicomiso de Garantía (Procedimiento Judicial) Mercantil 2 Acdos. Núm. Exp. 603/2017 Tomo II.

Banco Mercantil del Norte S.A. Institución de Banca Múltiple, Grupo Financiero Banorte vs. Gómez Orozco Agustín. Especial Hipotecario Civil 2 Acdos. Núm. Exp. 905/2014.

Banco Ve por más Institución de Banca Múltiple Grupo Financiero Ve por más vs. Machuca Navarro Gustavo y Ramona Mendoza Aceves O. María Carmona Mendoza de Machuca. Especial Hipotecario Civil Expedientillo. 2 Acdos. en Expedientillo. Núm. Exp. 351/2009.

BBVA Bancomer, Sociedad Anónima, Institución de Banca Múltiple, Grupo Financiero BBVA Bancomer hoy Banco Mercantil del Norte, S.A. Institución de Banca Múltiple Grupo Financiero Banorte vs. Espíndola Villegas Belinda Angélica. Especial Hipotecario Civil 1 Acdo. Núm. Exp. 511/2018.

Cano Jiménez su Sucesión Alma Athenea Águila Gutiérrez. Jorge vs. Soto Vértiz María Dolores y Pérez Soto Felipe. Especial Hipotecario Civil a Dispo. 1 Acdo. Núm. Exp. 445/2013 Principal Tomo II.

Carredano Roiz Gonzalo vs. Garza Martínez Gerardo y Ruíz de Teresa Treviño Alberto y Vázquez Hernández Felipe Carlos. Ord. Mercantil 1 Acdo. Núm. Exp. 629/2023.

Carvajal Torre Jaime vs. Deving Technology Sc. Ord. Civil 1 Acdo. Núm. Exp. 465/2021.

Cementos Apasco S.A. de C.V. Concretos Apasco S.A. de C.V. y Gravasa S.A. de C.V. vs. Arias Salazar María Leticia y J. Prisciliano Molina Araiza. Especial Hipotecario Civil 3 Acdos. Núm. Exp. 103/2011 Tomo II.

Cerezo García Raymundo Fernando. Especial Hipotecario Civil 1 Acdo. Núm. Exp. 193/2009 Tomo II.

Chg Meridian México, S.A. P. I. de C.V. vs. Jiménez Jiménez Daniel, Jiménez Ramírez Aurora, Víctima de la Moda, S.A. de C.V. y Glamour y Diseño, S.A. de C.V. Providencias Precautorias Mercantil 1 Acdo. Núm. Exp. 393/2020 Tomo II.

Cibanco, Sociedad Anónima, Institución de Banca Múltiple Actuando Únicamente en su Carácter de Fiduciario en el Fideicomiso F/00782 vs. Huling Sánchez Marcela y Lizárraga Vizcarra Rafael. Especial Hipotecario Civil 1 Acdo. Núm. Exp. 771/2017 Tomo II.

Condominio Artesia Ubicado en Avenida Campos Eliseos Número 200 en la Colonia Polanco Cp 11550 Alcaldia Miguel Hidalgo Ciudad de México vs. Gómez Villanueva Isaac Alejandro. Ejecutivo Civil 1 Acdo. Núm. Exp. 1357/2022.

Decarome, Sociedad Anónima, Promotora de Inversión de Capital Variable vs. Distribuidora Médica Teyco Sociedad Anónima de Capital Variable y González Ríos Concepción. Juris. Voluntaria Civil a Dispo. 1 Acdo. Núm. Exp. 925/2023.

Espinosa de Alva Francisco Javier vs. Julia María Espinosa Castillo y Martha Leonor Espinosa Castillo. Ord. Civil 1 Acdo. Núm. Exp. 1235/2012.

Gómez Álamos Marco Antonio vs. Inmobiliaria Fomento de la Vivienda S.A. de C.V. Especial Hipotecario Civil 1 Acdo. Núm. Exp. 1281/2019 Tomo II.

HSBC México Sociedad Anónima Institución de Banca Múltiple Grupo Financiero HSBC División Fiduciaria como Fiduciario del Fideicomiso Irrevocable de Administración y Garantía Identificado Con el Número F 262757 vs. Moreno Cadenas Juan Andrés y García García Lourdes Lilia. Especial Hipotecario Civil 2 Acdos. Núm. Exp. 857/2022.

HSBC México Sociedad Anónima, Institución de Banca Múltiple, Grupo Financiero HSBC, División Fiduciaria, en su Carácter de Fiduciario en el Fideicomiso Número F Diagonal Doscientos Treinta y Ocho Mil Ochocientos Sesenta y Cuatro vs. Hernández Moreno José Ángel y Rugerio Gutiérrez Yolanda. Juris. Voluntaria Civil 1 Acdo. Núm. Exp. 483/2014.

HSBC México, S.A. Institución de Banca Múltiple Grupo Financiero HSBC vs. Osorio López Guerrero Carlos Rogelio. Providencias Precautorias Mercantil 1 Acdo. Núm. Exp. 87/2024.

Instituto del Fondo Nacional de la Vivienda para los Trabajadores (Infonavit) vs. Sánchez Acosta Claudia Juana. Especial Hipotecario Civil 1 Acdo. Núm. Exp. 893/2019.

Lease For You S.A. de C.V. vs. Clínica Futura S.A. de C.V. y Bonilla Briseño Azahed. Ejecutivo Mercantil 1 Acdo. Núm. Exp. 143/2023 Tomo II.

Mejía Pericas Rosa Elvira vs. Juan Pablo Velázquez Moreno. Ord. Civil 1 Acdo. Núm. Exp. 691/2020 Tomo II.

Mirador del Cabo, S.A. de C.V. vs. Desarrolladora Acultzingo, S.A. de C.V. Ord. Civil 1 Acdo. Núm. Exp. 359/2024.

Murillo Garibay Karla Rocío vs. María Eugenia Camargo Fernández (También Conocida como Ma, Eugenia Camargo Fernández de Bulnes O. María Eugenia Camargo de Bulnes) y Nuevo Centro Escolar Panamericano, S. C. Ord. Civil 1 Acdo. Núm. Exp. 67/2021 Secc. de Ejecución.

Nassar González María Yanira vs. Molinos Vascos S.A. de C.V. Ord. Civil 1 Acdo. Núm. Exp. 971/2022.

Patrimonio, Sociedad Anónima de Capital Variable, Sociedad Financiera de Objeto Múltiple, Entidad No Regulada vs. García Hernández Rogelio Edgar. Especial Hipotecario Civil 1 Acdo. Núm. Exp. 767/2015.

Proyectos Adamantine, Sociedad Anónima de Capital Variable, Sociedad Financiera de Objeto Múltiple, Entidad No Regulada vs. Aracfer Construcciones S.A. de C.V. y Promotora Torres González S.A. de C.V. Especial Hipotecario Civil 1 Acdo. Núm. Exp. 459/2012 Tomo II.

Ramos Barrera Sergio vs. Núñez Sotelo Edith. Ord. Civil 1 Acdo. Núm. Exp. 1357/2023.

Residencial Coral Diamante Acapulco, S.A. de C.V. vs. Cabi Acapulco la Isla, S.A. de C.V. y Elías Cababie Daniel. Ord. Mercantil 1 Acdo. Núm. Exp. 1325/2022 Expedientillo.

Salazar González Isabel vs. Miguel Ángel Gutiérrez Leyva, Luis Lara Montoya, Arnulfo García Lázaro y Carmen Peralta Sánchez // Exh. Librado por el C. Secretario de Acdos. del Juzgado Segundo Civil del Distrito Judicial de Nezahualcóyotl, Estado de México. Ord. Civil 2 Acdos. en Exhorto. Núm. Exp. 65/2024 Exhorto.

Secreto. Ord. Mercantil 1 Acdo. Núm. Exp. 1343/2023.

Secreto. Ejecutivo Mercantil 1 Acdo. Núm. Exp. 289/2024.

Secreto. Ejecutivo Mercantil 1 Acdo. Núm. Exp. 329/2024.

Secreto. Ejecutivo Mercantil 1 Acdo. Núm. Exp. 361/2024.

Secreto. Ejecutivo Mercantil 1 Acdo. Núm. Exp. 363/2024.

Secreto. Ejecutivo Mercantil 1 Acdo. Núm. Exp. 795/2014 Tomo II.

Suárez Martínez Josefina vs. Martínez Blancas Zoyla, Sampayo Martínez Miguel Ángel. Ord. Civil 1 Acdo. Núm. Exp. 1359/2019.

Televisa Internacional, Llc y Televisa Producciones, S.A. C.V. vs. Ecaba, Inc. y Camil de Saldanha Da Gama Jaime Federico Said. Ord. Civil 1 Acdo. Núm. Exp. 773/2021 Tomo V.

Turcott Luna Claudia Cristina vs. Arias Rodríguez Rogelio su Sucesión y Garduño López Teresa y También Conocida como Teresa Garduño de Arias su Sucesión y Arias Garduño Rogelio su Sucesión y Arias Garduño Armando su Sucesión. Ord. Civil 4 Acdos. Núm. Exp. 489/2023.

Tv Azteca, S.A. B. de C.V. vs. Free And Green, S.A. de C.V. Ejecutivo Mercantil 1 Acdo. Núm. Exp. 951/2022.

Unifin Financiera, S.A. B. de C.V. Sofom, E. N. R vs. Gabriela Alejandra Meugniot Hernández y Roberto Carlos Arrazola Ocampo (Deudor Solidario/Avalista). Ejecutivo Mercantil 1 Acdo. en Otros. Núm. Exp. 1315/2019 Providencias Precautorias.

Villalobos Cid del Prado David vs. De Ita Pérez Luis. Juris. Voluntaria Civil 1 Acdo. Núm. Exp. 1133/2023.

Vlasenko Olena vs. Casa de Bolsa Ve por Más, S.A. de C.V. Grupo Financiero Ve por Más. Ord. Mercantil 4 Acdos. Núm. Exp. 25/2018 Tomo IV.

Zarzosa Zea Silvana vs. Banco Santander (México), S.A. Institución de Banca Múltiple, Grupo Financiero Santander México, María Elena Zea Cué y Ana Mayola Zarzosa Zeapozas Melgar Paloma. Ord. Mercantil 1 Acdo. Núm. Exp. 1367/2019 Tomo II.

Banco Monex, Sociedad Anónima, Institución de Banca Múltiple, Monex Grupo Financiero, en su Carácter Única y Exclusivamente de Fiduciario del Fideicomiso Empresarial Irrevocable de Administración y Garantía Identificado Con el Número F/3443 (F Diagonal Cuatrocientos Cuarenta y Tres) vs. Martínez Martínez Eduardo Gabriel. Especial Hipotecario Civil 3 Acdos. Núm. Exp. 291/2009 Tomo II.

Mabucapa I, Sociedad de Responsabilidad Limitada de Capital Variable vs. Redonda Núñez Joaquín y Gloria Melgar García. Ord. Civil 1 Acdo. Núm. Exp. 1019/2009 Tomo II.

AUDIENCIA

SOLO CONSULTA
SOLO CONSULTA
SOLO CONSULTA

Banco Mercantil del Norte, Sociedad Anónima, Institución de Banca Múltiple, Grupo Financiero Banorte vs. José Enrique Hernández Ramírez y Norma de la Cruz Chim Pech. Especial Hipotecario Civil. 1 Audiencia. Núm. Exp. 1115/2005 Tomo II.

Díaz Ortega Sergio Arturo vs. Ramírez Martínez María Ericka. Especial Hipotecario Civil. 1 Audiencia. Núm. Exp. 689/2022.

SENTENCIAS DEFINITIVAS DEL 5 DE ABRIL DEL 2024

Martini González Jaime Gustavo vs. Amarello Financial Group S.A. P. I. de C.V. Ejecutivo Mercantil Sent. Def. 1 Núm. Exp. 1325/2018

LA SECRETARIA DE ACUERDOS
LIC. SILVIA INÉS LEÓN CASILLAS

SECRETARÍA "B"
ACUERDOS DEL 5 DE ABRIL DEL 2024

Aceros Camesa S.A. de C.V. vs. Industrial Prefabricadora S.A. de C.V. Vía de Apremio Civil Notif. Personal. 1 Acdo. Núm. Exp. 124/2019.

Administradora Black, Sociedad de Responsabilidad Limitada de Capital Variable vs. Hortensia Nájera Olvera. Especial Hipotecario Civil 1 Acdo. Núm. Exp. 336/2011 Tomo II.

Arias Sánchez Georgina vs. Alonso Villamil Francisco David; Alonso Pacheco Francisco y Villamil Soria Yolanda, Así como Adriana Puente Barrera y Avelino Márquez Díaz. Especial Hipotecario Civil 1 Acdo. Núm. Exp. 376/2018 Tomo III.

Arrenvalle S.A. de C.V. vs. Fadtex, S.A. de C.V., Nacim Francisco Javier Fadl Fortoul y Mariana Sánchez Sierra. Ejecutivo Mercantil Notif. Personal. 1 Acdo. Núm. Exp. 656/2018.

Asse Shueke José vs. Sasson Shamosh José y Sitton Sutton Isaac. Ejecutivo Mercantil 1 Acdo. Núm. Exp. 604/2023.

Banco Invex S.A. Institución de Banca Múltiple Invex Grupo Financiero Fiduciario en su Carácter de Fiduciario del Fideicomiso Irrevocable de Administración Número 1301 vs. Méndez Cruz María de Lourdes. Especial Hipotecario Civil Expedientillo. 1 Acdo. Núm. Exp. 460/2023.

Banco Mercantil del Norte, S.A., Institución de Banca Múltiple, Grupo Financiero Banorte vs. Manzur Ruíz Mónica Yadhira. Especial Hipotecario Civil 1 Acdo. Núm. Exp. 78/2021.

Banco Mercantil del Norte, Sociedad Anónima, Institución de Banca Múltiple, Grupo Financiero Banorte vs. Ortiz Lara Fermín Julián y Zamudio González María del Pilar. Juris. Voluntaria Civil 1 Acdo. Núm. Exp. 180/2022.

Banco Mexicano S.A. Institución de Banca Múltiple Grupo Financiero Invermexico vs. Distribuidora de Refrescos y Aguas Minerales S.A. de C.V. y Inmobiliaria Check, S.A. de C.V. Ejecutivo Mercantil 1 Acdo. Núm. Exp. 2006/1994.

Banco Santander México, Sociedad Anónima Institución de Banca Múltiple, Grupo Financiero Santander México vs. Pérez Martínez Rafael. Ejecutivo Mercantil 1 Acdo. Núm. Exp. 218/2022.

Buenrostro Miranda Martha vs. Cabrera Bretón José Alfredo y Registro Público de la Propiedad y del Comercio de la Ciudad de México. Ord. Civil 1 Acdo. Núm. Exp. 1282/2018.

Cazarin Moyano Fernando y Otros vs. Sirona Desarrollos S.A. de C.V. y Otros. Ord. Mercantil 1 Acdo. Núm. Exp. 1308/2022 Tomo II.

Cuéllar López Itzel Nayelli vs. Pulido Santoyo Gerardo y Banco Mercantil del Norte Sociedad Anónima Institución de Banca Múltiple Grupo Financiero Banorte y Banco Mercantil del Norte Sociedad Anónima, Institución de Banca Múltiple Grupo Financiero Banorte. Ord. Civil 3 Acdos. en Exhorto. Núm. Exp. 322/2024 Exh. Primera Sala Colegiada Civil de Tlalnepantla del Tsj Edo. Méx.

Dessetec Desarrollo de Sistemas, Sociedad Anónima de Capital Variable vs. Romero González María Esther. Esp. Hip. 1 Acdo. Núm. Exp. 1496/2009.

Díaz Santillán Norma Patricia y Díaz Santillán Berenis, Díaz Curiel José Asunción, su Sucesión vs. Seguros Banorte S.A. de C.V. Grupo Financiero Banorte. Ord. Mercantil 2 Acdos. Núm. Exp. 604/2018 Principal.

Dinero para Crecer S.A. de C.V. Sofom Enr vs. Atc Telecom México S.A. de C.V. y Inmobiliaria Jamcu S.A. de C.V. y Carranza Gutiérrez Arendi Isabel. Vía de Apremio Civil 1 Acdo. Núm. Exp. 1136/2023.

Epelstein Rappaport Luis y Epelstein Mussan Samuel Alfredo vs. Zermenio García Karla B y Pérez Pla Hugo y Cruz Robayo María del Pilar y Suave y Fácil, S.A. de C.V. Ord. Mercantil Dada Cuenta. 2 Acdos. Núm. Exp. 470/2023 Medidas de Aseguramiento.

Epelstein Rappaport Luis y Epelstein Mussan Samuel Alfredo vs. Zermeño García Karla B y Pérez Pla Hugo y Cruz Robayo María del Pilar y Suave y Fácil, S.A. de C.V. //Amparo Indirecto N°. 1356/2023, Interpuesto por Gabriela Velázquez Aguilar, por su Propio Derecho. //. Ord. Mercantil 2 Acdos. en Amparo. Núm. Exp. 470/2023 1356/2023.

Escobar Peralta José Jorge vs. López Handall Isis Mariel. Ejecutivo Mercantil 1 Acdo. Núm. Exp. 548/2023.

Franzoni Alcántara Yosy vs. Alcántara Hernández Luz Eugenia su Sucesión. Ord. Civil Cierra Tomo II. 1 Acdo. Núm. Exp. 284/2021 Tomo II.

Franzoni Alcántara Yosy vs. Alcántara Hernández Luz Eugenia su Sucesión. Ord. Civil 2 Acdos. Núm. Exp. 284/2021 Tomo III.

Garduño Espinoza Roberto Alejandro vs. Mascareñas Vázquez Guillermo Alberto y González Álvarez de Mascareñas Ericka Teresa. Especial Hipotecario Civil Expedientillo. 1 Acdo. Núm. Exp. 242/2017 Tomo II.

González Nassar María Yanira vs. Inmobiliaria Constructora Futuro. Ord. Civil Expedientillo. 1 Acdo. en Expedientillo. Núm. Exp. 1004/2022 Expedientillo.

González Oses Guadalupe Hermelinda y González Oses Rafael Efrén vs. Marcela Xóchitl González Oses Barbabosa. Ord. Civil 7 Acdos. Núm. Exp. 736/2020.

Gutiérrez Gambu Matilde María Angélica vs. Godínez Meraz Néstor Tomás. Juris. Voluntaria Civil 1 Acdo. Núm. Exp. 76/2024.

HSBC México, Sociedad Anónima, Institución de Banca Múltiple, Grupo Financiero HSBC, División Fiduciaria en su Carácter de Fiduciario del Fideicomiso Irrevocable de Administración y Garantía Identificado Con el Número F/262757 vs. García Camarillo Martín Igor. Proced. Convencional Mercantil Civil 1 Acdo. Núm. Exp. 578/2019.

HSBC México, S.A., Institución de Banca Múltiple, Grupo Financiero HSBC vs. Rangel Chan Juan José. Especial Hipotecario Civil 1 Acdo. Núm. Exp. 442/2020.

Instituto de Seguridad y Servicios Sociales de Los Trabajadores del Estado a Través de su Fondo de la Vivienda (Fovissste) vs. Roldán Jiménez José Jorge. Especial Hipotecario Civil 1 Acdo. Núm. Exp. 488/2020.

Instituto de Seguridad y Servicios Sociales de Los Trabajadores del Estado a Través de su Fondo de la Vivienda vs. Arias Vidal María Yolanda. Especial Hipotecario Civil Expedientillo. 1 Acdo. Núm. Exp. 544/2020.

Instituto de Seguridad y Servicios Sociales de Los Trabajadores del Estado a Través de su Fondo de la Vivienda vs. Cruz Romero Fidel y Morales Flores Dani Gisel. Especial Hipotecario Civil Expedientillo. 2 Acdos. Núm. Exp. 542/2020.

Instituto del Fondo Nacional de la Vivienda para los Trabajadores I N F O. N a V I T vs. Polo Nájera Jorge. Especial Hipotecario Civil 1 Acdo. Núm. Exp. 434/2020.

Instituto del Fondo Nacional de la Vivienda para los Trabajadores vs. Blanco Rodríguez José Javier. Especial Hipotecario Civil 1 Acdo. Núm. Exp. 248/2019.

Instituto del Fondo Nacional de la Vivienda para los Trabajadores vs. González Quiroz Verónica Viviana. Especial Hipotecario Civil 1 Acdo. Núm. Exp. 504/2021.

López Flores Valeria vs. López Flores Ramiro y Registrador Público de la Propiedad y del Comercio de la Ciudad de México. Ord. Civil 2 Acdos. Núm. Exp. 60/2024.

Mabucapa I Sociedad de Responsabilidad Limitada de Capital Variable hoy Finastrategy Mx Sociedad Anónima Promotora de Inversión de Capital Variable vs. Rivera García María de Los Ángeles. Especial Hipotecario Civil 1 Acdo. Núm. Exp. 184/2011 Tomo II.

Mabucapa I, Sociedad de Responsabilidad Limitada de Capital Variable vs. Cruz Cruz Francisco. Especial Hipotecario Civil 1 Acdo. Núm. Exp. 22/2011 Tomo II.

Manufacturas Valvulas y Conexiones S.A. de C.V. vs. Aceves López Carmen del Rocío y Beer Aceves Alain Roberto. Ord. Civil 1 Acdo. Núm. Exp. 776/2022.

Medina Zarco Luis vs. Banco Invex, S.A., Institución de Banca Múltiple, Invex Grupo Financiero como Fiduciario en el Fideicomiso Irrevocable de Garantía y Fuente de Pago Identificado Con el Número 2594, Corporativo Concepto Total, S.A. de C.V. y Arroniz Moisés Isabel. Ord. Civil 2 Acdos. Núm. Exp. 1310/2019 Tomo II.

Mega Tableros, S.A. de C.V. vs. Álvarez Ugalde José Antonio. Ord. Civil 1 Acdo. Núm. Exp. 78/2024 Terc. Excl. de Dominio.

SOLO CONSULTA
SOLO CONSULTA
SOLO CONSULTA

Mendoza García Roció y Mendoza García Ricardo vs. Mendoza García Araceli y Mendoza García Víctor Manuel su Sucesión. Ord. Civil 1 Acdo. Núm. Exp. 304/2004.

Navistar Financial, Sociedad Anónima de Capital Variable, Sociedad Financiera de Objeto Múltiple, Entidad Regulada vs. Omnibus Hado, S.A. de C.V. y Moreno Figueroa Dodi Hassan y Moreno Martínez José Enrique. Vía de Apremio Civil 1 Acdo. Núm. Exp. 726/2021 Tomo II.

Pdn S.A. de C.V. Sofom E. R vs. Jesús Enrique Rodríguez Eguire. Vía de Apremio Civil 1 Acdo. Núm. Exp. 364/2024.

Perea López Enrique y Quien También Acostumbra Usar el Nombre de Enrique Perea y López vs. Zavala Romero Guillermo vs. Germán Marcelino Concordia y Martínez López María Luisa y Perea López Guadalupe y Vilchis Perea Francisco y Perea López Roberto y Perea López Raquel. Ord. Civil 1 Acdo. Núm. Exp. 374/2023 Tomo II.

Pérez Olivera Ana Luz vs. Roberto Millán Cruz. Ord. Civil 1 Acdo. Núm. Exp. 92/2021.

Repsol Downstream México S.A. de C.V. vs. Servicios Simpa S.A. de C.V. e Inmobiliaria Simpa S.A. de C.V. Providencias Precautorias Mercantil Expedientillo. 1 Acdo. Núm. Exp. 616/2020.

Repsol Downstream México, S.A. de C.V. vs. Servicios Simpa, S.A. de C.V. e Inmobiliaria Simpa, S.A. de C.V. Providencias Precautorias Mercantil Expedientillo. 1 Acdo. Núm. Exp. 618/2020.

Reynoso Hernández Lilia vs. Reynoso Hernández Consuelo. Ord. Civil 1 Acdo. Núm. Exp. 1358/2023.

Rodríguez Castro Diana Fernanda y Rodríguez Castro Melissa vs. Arreola Castro Alan Alfonso. Ord. Civil 1 Acdo. Núm. Exp. 184/2024.

Romero Osorio Blanca Estela. Juris. Voluntaria Civil 1 Acdo. Núm. Exp. 264/2024.

Ruvalcaba Burgoa Karla vs. Castellanos Alatriste Guillermo. Ord. Civil Expedientillo. 1 Acdo. Núm. Exp. 1098/2007.

Secreto. Ejecutivo Mercantil 5 Acdos. Núm. Exp. 1080/2023.

Secreto. Ejecutivo Mercantil 1 Acdo. Núm. Exp. 1320/2023.

Secreto. Ejecutivo Mercantil 1 Acdo. Núm. Exp. 306/2024.

Secreto. Ejecutivo Mercantil 1 Acdo. Núm. Exp. 320/2024.

Secreto. Ejecutivo Mercantil 1 Acdo. Núm. Exp. 360/2024.

Secreto. Exh. Mercantil Exhorto. 1 Acdo. en Exhorto. Núm. Exp. 362/2024 Librado por el C. Juez Vegésimo Sexto de Proceso Oral y de Tutela de Derechos Humanos de la Cdmex.

Secreto. Ejecutivo Mercantil 1 Acdo. Núm. Exp. 684/2023.

Secreto. Ejecutivo Mercantil 2 Acdos. Núm. Exp. 684/2023 Providencias Precautorias.

Secreto. Ejecutivo Mercantil 1 Acdo. Núm. Exp. 856/2023.

Sociedad Hipotecaria Federal Sociedad Nacional de Crédito Institución de Banca de Desarrollo en su Carácter de Fiduciario Sustituto de Banco de México en el Fideicomiso Denominado Fondo de Operación y Financiamiento Bancario a la Vivienda (Fovi) vs. González Ávila Enedino. Esp. Hip. a Disposición. 1 Acdo. Núm. Exp. 450/2009.

Téllez Novales Erick Mauricio vs. Seguros Atlas, S.A. Ord. Civil 1 Acdo. Núm. Exp. 1238/2023.

Vieyra Barrios Juan vs. Promotora Musical S.A. de C.V. Exh. Mercantil 2 Acdos. en Exhorto. Núm. Exp. 326/2024 Exh. Librado por el C. Juez Sexto Civil de Toluca en Metepec, México.

Zacarías Álvarez Francisco y López Álvarez Luis vs. Movimiento de Artesanos Indígenas Zapatistas, Asociación Civil y Acevedo Ortiz Juan y García López Fernando y López Cruz Pedro y Ruíz Martínez Guillermo y Ramírez Flores Ignacio y Notario Público No. 8, Muñoz Arcos Álvaro. Ord. Civil 2 Acdos. Núm. Exp. 300/2002.

AUDIENCIA

HSBC México, Sociedad Anónima, Institución de Banca Múltiple Grupo Financiero HSBC, División Fiduciaria en su Carácter de Fiduciario en el Fideicomiso Irrevocable Número F/253936 vs. Rubio Díaz José Carlos. Especial Hipotecario Civil. 1 Audiencia. Núm. Exp. 484/2020.

Miranda Gallegos María Reyna vs. Miranda Miranda Raúl y C. Director del Registro Público de la Propiedad y del Comercio de la Ciudad de México. Ord. Civil. 1 Audiencia. Núm. Exp. 636/2022.

Valdés Ortega María Alejandra vs. Basilio Tinajero María Margarita. Aud. Previa Ord. Civil. 1 Audiencia. Núm. Exp. 18/2024.

EL SECRETARIO DE ACUERDOS
LIC. LEONARDO IGNACIO ROSAS LÓPEZ

DÉCIMO DE LO CIVIL

SECRETARÍA "A"
ACUERDOS DEL 5 DE ABRIL DEL 2024

Ángeles Martínez Beatriz vs. Luis Villaseñor Montoya. Ord. Civil 1 Acdo. Núm. Exp. 895/2016.

Arozarena Arrangoiz Gonzalo vs. Enigma Rooms, S.A. de C.V. y Correduria Pública 65 de la Ciudad de México y Notaria Pública Número 20 de la Ciudad de México y Suárez Romo Víctor Manuel y Suárez Guevara Víctor Manuel. Ord. Mercantil 1 Acdo. Núm. Exp. 995/2022.

Autofinanciamiento Automotriz, S.A. de C.V. vs. Ramírez Arias Orfilda Guadalupe. Ejecutivo Mercantil 1 Acdo. Núm. Exp. 1315/2022.

Banca Mifel, S.A., Institución de Banca Múltiple, Grupo Financiero Mifel, Actuando como Fiduciario del Fideicomiso Identificado Con el Número 4022/2020 vs. Jiménez Bricker Enrique y Sánchez López Rosa Miriam. Ejecutivo Mercantil 1 Acdo. Núm. Exp. 1343/2023.

Banco Mercantil del Norte S. de C.V. vs. Alejandro Zárate Sánchez. Especial Hipotecario Civil 1 Acdo. Núm. Exp. 789/2002.

Banco Mercantil del Norte, S.A. Institución de Banca Múltiple, Grupo Financiero Banorte (Antes Bancrecer, S.A. Institución de Banca Múltiple) vs. Aidé López Blanco. Especial Hipotecario Civil Auto en Expedientillo. 1 Acdo. Núm. Exp. 361/2007 Segundo Tomo.

Banco Nacional de México, S.A. Integrante del Grupo Financiero Banamex vs. González Aynes Daniel Enrique. Especial Hipotecario Civil Amparo. 1 Acdo. en Amparo. Núm. Exp. 99/2023 Amparo 1034/2023- IV.

Banco Nacional del Ejército Fuerza Aérea y Armada, Sociedad Nacional de Crédito, Institución de Banca de Desarrollo vs. José Alberto Díaz Gavilan y Otra. Especial Hipotecario Civil 1 Acdo. Núm. Exp. 347/2020.

Banco Santander México S.A., Institución de Banca Múltiple, Grupo Financiero Santander México vs. Reza Rosales Guadalupe. Especial Hipotecario Civil Auto en Expedientillo. 1 Acdo. Núm. Exp. 775/2022.

Banco Santander México, S.A., Institución de Banca Múltiple, Grupo Financiero México vs. Becar Comercial, S.A. de C.V. y Otro. Providencias Precautorias Mercantil Auto en Expedientillo. 1 Acdo. en Expedientillo. Núm. Exp. 219/2021 Bis 2.

Banco Santander México, S.A. Institución de Banca Múltiple, Grupo Financiero Santander México vs. Guachalla Velasco Javier Eduardo. Especial Hipotecario Civil 1 Acdo. Núm. Exp. 865/2021.

Banco Santander México, S.A. Institución de Banca Múltiple, Grupo Financiero Santander México vs. Insumos Agroniaco, S.A. de C.V. y Otros. Providencias Precautorias Civil Auto en Expedientillo. 1 Acdo. Núm. Exp. 47/2018.

BBVA Bancomer, S.A. Institución de Banca Múltiple, Grupo Financiero BBVA Bancomer hoy su Cesionario Cibergestion Administradora de Activos S.A. de C.V. hoy Prima Administradora de Activos, S.A. de C.V. vs. Rubén Alejandro González Morales y Angélica Antonio Cisneros. Especial Hipotecario Civil Amparo. 1 Acdo. en Amparo. Núm. Exp. 471/2013 Bis. 1 Amparo 801/2022.

BBVA México, Sociedad Anónima, Institución de Banca Múltiple, Grupo Financiero BBVA México vs. Rodríguez Vargas María Elena. Especial Hipotecario Civil 1 Acdo. Núm. Exp. 649/2023.

Castellanos Flores Carlos Armando vs. Qualitas Compañía de Seguros, S.A. de C.V. Ord. Mercantil 1 Acdo. Núm. Exp. 467/2005 Segundo Tomo.

Castillo Rivera Armando Notifíquese a Jorge Ruíz Castillo. Exhortos Civil Exhorto. 1 Acdo. en Exhorto. Núm. Exp. 355/2024.

Cervezas Cuauhtémoc Moctezuma, S.A. de C.V. vs. Alejandra Vianey Reyes Ramírez y Otros. Especial Hipotecario Civil 1 Acdo. Núm. Exp. 433/2018.

Cervezas Cuauhtémoc Moctezuma, S.A. de C.V. vs. Terraza Francisco I Madero, S.A. de C.V. y Otra. Ejecutivo Mercantil 1 Acdo. Núm. Exp. 91/2021.

Crédito Inmobiliario, S.A. de C.V. Sociedad Financiera de Objeto Limitado Actualmente Sociedad Financiera de Objeto Múltiple, Entidad No Regulada hoy su Cesionaria HSBC México S.A. Institución de Banca Múltiple Grupo Financiero HSBC División Fiduciaria vs. Sheila Eimy Soto Mendoza y Dolores Mendoza Rosales. Esp. Hip. 1 Acdo. Núm. Exp. 1483/2009.

Díaz Arciga Francisco Javier vs. Díaz Ortiz su Sucesión Enrique y Director del Registro Público de la Propiedad y de Comercio de la Ciudad de México. Ord. Civil 1 Acdo. Núm. Exp. 135/2024.

SOLO CONSULTA
SOLO CONSULTA
SOLO CONSULTA

Excellence Customs, S.A. de C.V. vs. Compañía Hulera Tornel, S.A. de C.V. Medios Preparatorios Civil 1 Acdo. Núm. Exp. 1155/2023.
Fernández Villalobos su Sucesión José vs. Chávez José Luis y Novarec, S.A. de C.V., Sociedad Financiera de Objeto Múltiple, Entidad No Regulada. Ord. Civil 1 Acdo. Núm. Exp. 785/2023.
Flores Beade Juan Antonio y Flores Beade Álvaro vs. Cedillo Juárez Gustavo. Ord. Civil 1 Acdo. Núm. Exp. 877/2021.
Forastieri Carvajal Ubaldo vs. Raúl Raymundo Paña G. y Esther Garvito de Peña. Ejecutivo Mercantil 1 Acdo. Núm. Exp. 529/2007.
Galicia Aguilera Héctor vs. Juana Méndez Aguilar y Otros. Ord. Civil Auto en Expedientillo. 1 Acdo. Núm. Exp. 107/2020.
Gobierno del Distrito Federal hoy Ciudad de México vs. Yolanda García Muñoz su Sucesión y Otros. Extinción de Domi. Civil 1 Acdo. Núm. Exp. 1461/2019.
Hernández López Salvador vs. Instituto del Fondo Nacional de la Vivienda para los Trabajadores (Infonavit). Ord. Civil Apel. 1 Acdo. Núm. Exp. 1129/2022.
Hoyos Gómez Pablo Alfredo Armando vs. Ccc Fabricaciones y Construcciones, S.A. de C.V. y Félix Cantú Ayala También Conocido como Joaquín Catu Ayala. Ejecutivo Mercantil Amparo. 1 Acdo. en Amparo. Núm. Exp. 459/2013 Cuanderno de Amparo 985/2022.
HSBC México, S.A. Institución de Banca Múltiple, Grupo Financiero HSBC División Fiduciaria en su Carácter de Fiduciario en el Fideicomiso No. F/234036 vs. José Andrés Ávila Mora y Cynthia María Gama López. Especial Hipotecario Civil 1 Acdo. Núm. Exp. 397/2016.
HSBC México, S.A. Institución de Banca Múltiple, Grupo Financiero HSBC, División Fiduciaria Dentro del Fideicomiso Irrevocable de Administración Número F/262757 vs. Miguel Ángel de la Torre González y Teodosa Mayo López vs. R. C. D. Actora 09- 05- 18. Especial Hipotecario Civil 1 Acdo. Núm. Exp. 1085/2013.
Ingeniería y Construcciones Rg, S.A. de C.V. vs. Martínez Fernández Máximo y Cervantes Cardiel Benjamín y Notario Público Número Ciento Sesenta y Siete de la Ciudad de México. Ord. Civil 1 Acdo. Núm. Exp. 51/2024.
Inoxidables de San Luis, S.A. de C.V. vs. Efersa, S.A. de C.V. y Otra. Ejecutivo Mercantil 1 Acdo. Núm. Exp. 781/2019.
Instituto de Seguridad y Servicios Sociales de Los Trabajadores del Estado a Través de su Fondo de la Vivienda (Fovissste) vs. Ana Julieta Blanco Gallegos. Especial Hipotecario Civil Auto en Expedientillo. 1 Acdo. Núm. Exp. 1451/2019.
Instituto de Seguridad y Servicios Sociales de Los Trabajadores del Estado a Través de su Fondo de la Vivienda (Fovissste) vs. Ramírez Roa Luigie. Especial Hipotecario Civil 1 Acdo. Núm. Exp. 5/2023.
Instituto de Seguridad y Servicios Sociales de Los Trabajadores del Estado a Través de su Fondo de la Vivienda vs. Téllez Mendel Humberto y Morales Avendaño María Inés. Especial Hipotecario Civil Auto en Expedientillo. 1 Acdo. Núm. Exp. 597/2021.
Instituto del Fondo Nacional de la Vivienda para los Trabajadores (Infonavit) vs. Antonio de Jesús Islas Garfias. Especial Hipotecario Civil 1 Acdo. Núm. Exp. 435/2020.
Instituto del Fondo Nacional de la Vivienda para los Trabajadores Infonavit vs. Cortés Amarillas José Luis y Vieyra Garduño Patricia. Vía de Apremio Civil Nuevo. 1 Acdo. Núm. Exp. 309/2024.
Instituto del Fondo Nacional de la Vivienda para los Trabajadores (Infonavit) vs. Rubén Sánchez Ángeles. Especial Hipotecario Civil Auto en Expedientillo. 1 Acdo. Núm. Exp. 683/2019.
Inumex S.A. de C.V. vs. Sidera Proyectos Mexicanos S de R.L. de C.V. Ord. Civil Amparo. 1 Acdo. en Amparo. Núm. Exp. 367/2022 Amparo 1177/2023- V.
Mares Montaño Mario Francisco vs. Montaño Aldana Virginia su Sucesión y También Conocida como Virginia Montaño Vda. de Mares. Ord. Civil Apel. 1 Acdo. Núm. Exp. 777/2022.
Montiel Sosa Ofelia vs. Lucía Blanc Escalante Vda. de Claisse y Otros. Ord. Civil 1 Acdo. Núm. Exp. 857/2017.
Morán Vicario Francisco vs. Sierra de Mendoza Blasa. Ord. Civil 1 Acdo. Núm. Exp. 149/2023.
Parks Concentradora, S.A. de C.V. vs. González Núñez Carlos Enrique y Ticonsa Inmobiliaria, S.A. de C.V. Especial Mercantil Mercantil Auto en Expedientillo. 1 Acdo. Núm. Exp. 663/2021.
Pérez Reyes Flor Anayeli vs. Zamora Cisneros Diego. Medios Preparatorios Civil Nuevo. 1 Acdo. Núm. Exp. 271/2024.
Ramírez Castillo Érika Esperanza vs. Fletes Moctezuma S.A. de C.V. y Cementos Moctezuma S.A. de C.V. y Empresa Productiva Subsidiaria de la Comisión Federal de Electricidad Denominada Cfe Distribución y Ortega González Edgar Patricio. Ord. Civil 1 Acdo. Núm. Exp. 645/2022.
Salom Salas Luisa Fernanda vs. Lv Desarrolladora, S.A. de C.V. y Otro. Ord. Civil 1 Acdo. Núm. Exp. 1093/2019.
Sánchez Velázquez Pánfilo vs. Rafael Martínez María Cecilia. Ord. Civil 1 Acdo. Núm. Exp. 1271/2023.
Santana Chavarría Evelia vs. Chavarría Gómez su Sucesión Estela. Ord. Civil 1 Acdo. Núm. Exp. 275/2023.
Secreto. Ejecc. de Garantías Otorgadas Mediante Prenda Sin Transmisión de Pos. y Fideicomiso de Garantía (Procedimiento Extrajudicial) Mercantil 1 Acdo. Núm. Exp. 1091/2023.
Secreto. Ejecutivo Mercantil 1 Acdo. Núm. Exp. 1153/2022.
Secreto. Ejecutivo Mercantil Nuevo. 1 Acdo. Núm. Exp. 331/2024.
Secreto. Ejecutivo Mercantil 1 Acdo. Núm. Exp. 519/2022.
Sofimex Institución de Garantías, S.A. vs. Administradora Goga, S.A. de C.V. y Otros. Especial de Fianzas Mercantil Amparo. 1 Acdo. en Amparo. Núm. Exp. 345/2021 Bis. 1 Amparo 185/2023- V.
Vázquez Vixtha Israel vs. Kehoe González Guadalupe y Quien También Ocupa el Nom Bre de Guadalupe Kehoe de Pérez. Ord. Civil Nuevo. 1 Acdo. Núm. Exp. 289/2024.
Waspmed, S.A. P. I. de C.V. vs. Dorama Institución de Garantías, S.A. Especial de Fianzas Mercantil 1 Acdo. Núm. Exp. 823/2021.
De la Torre Trueba Dulce María vs. Grossman Escalante Herbet. Ord. Civil Acuerdo. 1 Acdo. Núm. Exp. 1335/2023.
AUDIENCIA
Banca Mifel, S.A. Institución de Banca Múltiple, Grupo Financiero Mifel hoy su Cesionario 2009 Inmuebles Productivos, S.A. de C.V. vs. National Paintball Dealer México, S.A. de C.V. y Ángel Álvarez Corona. Audiencia. Especial Hipotecario Civil. 1 Audiencia. Núm. Exp. 705/2016 Segundo Tomo.
Ponce Solís Karina vs. Jonathan Michelle Correa Martínez y Otros. Audiencia. Ord. Civil. 1 Audiencia. Núm. Exp. 347/2021.

EL SECRETARIO DE ACUERDOS
LIC. EDGAR IVÁN RAMÍREZ JUÁREZ

SECRETARÍA "B"
ACUERDOS DEL 5 DE ABRIL DEL 2024

Arrendadora y Factor Banorte Sociedad Anónima de Capital Variable, Sociedad Financiera de Objeto Múltiple, Entidad Regulada, Grupo Financiero Banorte vs. Jiménez Augrioles Mario y Flores Cedillo de Jiménez Yolanda Tomasa. Especial Hipotecario Civil Acdo. 1 Acdo. Núm. Exp. 122/2011 Bis. 1 Tomo II.
Banco Santander México, S.A., Institución de Banca Múltiple, Grupo Financiero Santander México vs. Viviendas y Casas del Sur, S.A. de C.V. y León González Gustavo Raúl y Pintado Gutiérrez Noé Gabriel y Rivas Leclair Octavio José y Pintado Terroba Mauricio y Madrazo Pintado Javier y Desarrollos Urbanos de México, S.A. de C.V. Ejecutivo Mercantil Acdo. 1 Acdo. Núm. Exp. 544/2023.
Benítez Esquivel Lidia Eduwiges y Ramírez Félix su Sucesión Ángel Humberto vs. Melida María Magaña y Cárdenas También Conocida como Melida Magaña de Castelazo, su Sucesión y Registro Público de la Propiedad y de Comercio de la Ciudad de México y Carlos Gabriel Castelazo y Chávez, También Conocido como Carlos Castelazo Chávez, su Sucesión. Ord. Civil Aud. Conciliación. 1 Acdo. Núm. Exp. 1240/2022.
Ci Banco Sociedad Anónima, Institución de Banca Múltiple antes The Bank Of New Tork Mellon Sociedad Anónima, Insitución de Banca Múltiple vs. Arturo Ricardo Santiago Vázquez. Esp. Hip. Acdo. 1 Acdo. Núm. Exp. 1142/2009.
Creditur, S.A. de C.V. Unión de Crédito vs. Agua Pre, S.A. de C.V. y Antonio Becomo Matus. Especial Hipotecario Civil Acdo. 1 Acdo. Núm. Exp. 312/2012 Bis. 1 Tomo II.
Finpop, S.A. de C.V. vs. Diana Patricia García López y Rodrigo Vázquez Carrizales. Especial Hipotecario Civil Acdo. 1 Acdo. Núm. Exp. 432/2016.
HSBC México, S.A. Institución de Banca Múltiple, Grupo Financiero HSBC vs. Francisco Javier López González y María del Pilar Correa Díaz. Especial Hipotecario Civil Acdo. 1 Acdo. Núm. Exp. 778/2014.

SOLO CONSULTA

Lobato Fraga Nadia, Leonardo Reyes Martínez y Emilio Reyes Lobato vs. The American British Cowdray Medical Center I.A.P. y Jaime Shalkow Klincovstein y Alberto Olaya Vargas. Ord. Civil Acdo. 1 Acdo. Núm. Exp. 240/2014 Bis. 5 Tomo VI.

López López Óscar vs. Araceli Arteaga Aponte. Ejecutivo Mercantil Acdo. 1 Acdo. Núm. Exp. 410/2012.

Martínez Domínguez Celia del Carmen y Otros vs. Axa Seguros, S.A. de C.V. Ord. Civil Acdo. 1 Acdo. Núm. Exp. 316/2021.

Nacional Financiera, S.N.C. Institución de Banca de Desarrollo, en su Carácter de Fiduciaria del Fideicomiso Irrevocable Identificado Con el Número 80730 vs. Rennen Rader Fertigen de México, S.A. de C.V. Ord. Mercantil Acdo. 1 Acdo. Núm. Exp. 414/2019.

Nava Ramírez Verónica vs. Leonardo Nava Olivera. Ejecutivo Mercantil Acdo. 1 Acdo. Núm. Exp. 182/2015 Bis. 1 Tomo III.

Prefabricados y Edificaciones de Occidente, S.A. de C.V. vs. Ci Banco, S.A. Ibm Fideicomiso Cib/2214 Plc. Ord. Civil Acdo. 1 Acdo. Núm. Exp. 442/2020 Segundo Tomo.

Reynoso Mendieta Isidro Tomás su Sucesión y Muñoz López de Reynoso Oralia vs. Alarcón O´Farril, su Sucesión Eduardo Arturo y Flores Franco Eduardo y Carrasco Chavero Rubén. Ord. Civil Amparo. 1 Acdo. en Amparo. Núm. Exp. 136/2016 Amparo 1087/2023.

Rosas Rentería José Gilberto vs. Xchel Jeter Peralta Rosas y Otra. Ord. Civil Acdo. 2 Acdos. Núm. Exp. 560/2018.

Santander Vivienda S.A. de C.V. Sociedad Financiera de Objeto Múltiple Entidad Regulada, Grupo Financiero Santander México Actualmente Sus Cesionarios Elizabeth Fernández Olalde, María Nueves Arellano Guzmán, Ada Mireya López Villa, Juan Antonio González Alvarado vs. López Guevara Gerardo Rodrigo. Especial Hipotecario Civil Amparo. 1 Acdo. en Amparo. Núm. Exp. 470/2017 Bis. 2 Amparo 1276/2022.

Scotiabank Inverlat, Grupo Financiero Scotiabank Inverlat, hoy su Cesionaria Poemape Central Services, Sociedad Anónima de Capital Variable vs. Comercializadora Dinamo, S.A. de C.V., Mario Alberto Segovia García y Paula Araceli Nungaray Moreno. Ejecutivo Mercantil Acdo. 1 Acdo. Núm. Exp. 150/2016 Bis. 1 Tomo II.

Scotiabank Inverlat, S.A., Institución de Banca Múltiple, Grupo Financiero Scotiabank Inverlat vs. Flores Zacarías Luis Ignacio. Especial Hipotecario Civil Acdo. 1 Acdo. Núm. Exp. 690/2023.

Secreto. Ejecutivo Mercantil Nuevo. 1 Acdo. Núm. Exp. 306/2024.

Secreto. Ejecutivo Mercantil Nuevo. 1 Acdo. Núm. Exp. 346/2024.

Vidales Aguayo J. René vs. Axa Seguros, S.A. de C.V. Ord. Civil Acdo. 1 Acdo. Núm. Exp. 668/2023.

SENTENCIA INTERLOCUTORIA

Mroy Inmobiliaria, S.A. de C.V. vs. Rojas Delgado Nicolás y Rojas García Zenaida. Especial Hipotecario Civil Sent. Interl. 1 Núm. Exp. 512/2021

LA CONCILIADORA POR M.L.
LIC. NATHALY GONZÁLEZ LÓPEZ

DÉCIMO PRIMERO DE LO CIVIL

SECRETARÍA "A"
ACUERDOS DEL 5 DE ABRIL DEL 2024

Arilla Mendoza Manuel Fernando vs. Botaya Solano María del Carmen. Ejecutivo Mercantil Expedientillo. 1 Acdo. Núm. Exp. 157/2020.

Avilés Soriano Elizabeth antes Zubiate Martínez José Antonio vs. Tena López Silvia Columba. Especial Hipotecario Civil Dada. 1 Acdo. Núm. Exp. 295/2015.

Banco Nacional del Ejército Fuerza Aérea y Armada Soc Nacional de Crédito Inst de Banca de Desarrollo vs. Crisistomo Guillermo Hernández y Otro. Especial Hipotecario Civil P11. 1 Acdo. Núm. Exp. 1373/2018.

Banco Santander México S.A. Institución de Banca Múltiple Grupo Financiero Santander México vs. Alessio Robles Segui Rodrigo. Especial Hipotecario Civil 1 Acdo. Núm. Exp. 339/2024.

Banco del Bajío S.A. Institución de Banca Múltiple vs. Sonia Zazueta Hernández y Otro. Ejecutivo Mercantil P- 150. 1 Acdo. Núm. Exp. 1225/2018 Tomo II.

Barrera Colchado Lilia vs. Barrera Colchado de Bautista María de Los Ángeles y Colchado Vda. de Barrera Carmen y Barrera Colchado José Ángel y Director del Registro Público de la Propiedad y del Comercio de la Ciudad de México. Ord. Civil P38. 1 Acdo. Núm. Exp. 517/2022.

BBVA Bancomer S.A. Institución de Banca Múltiple Grupo Financiero BBVA Bancomer vs. García Gómez Genaro. Especial Hipotecario Civil P79. 1 Acdo. Núm. Exp. 643/2015.

BBVA México, S.A., Institución de Banca Múltiple, Grupo Financiero BBVA México antes BBVA Bancomer, S.A., Institución de Banca Múltiple, Grupo Financiero BBVA México vs. Zamora Gómez Nora. Especial Hipotecario Civil Promoción Electrónica. 1 Acdo. Núm. Exp. 661/2016.

Calleros y Gómez María del Refugio vs. Constructec Manepar, S.A. de C.V. Ord. Civil 1 Acdo. en Exhorto. Núm. Exp. 341/2024 Exhorto.

García y Ortiz María del Carmen vs. Botas de la Fuente Gabriela y Otros. Ord. Civil P80. 1 Acdo. Núm. Exp. 675/2020.

Gerardo Alberto Haro Mariñez hoy Banco Mercantil del Norte S.A. Institución de Banca Múltiple, Grupo Financiero Banorte vs. Blanca Ivone Beltrán Valenzuela. Ord. Civil P97. 1 Acdo. Núm. Exp. 1211/2008.

Hernández Delgado Martha Luisa antes Bancomer Sociedad Anónima vs. Rodríguez Guzmán Luis de la Cruz. Especial Hipotecario Civil P91. 1 Acdo. Núm. Exp. 1193/2018.

Hugues Vélez Luz de Lourdes vs. Gándara Torre Gabriela y Serrano Gómez Enrique y Rodríguez Santibañez María Luisa y Director del Registro Público de la Propiedad y de Comercio de la Ciudad de México. Ord. Civil 1 Acdo. Núm. Exp. 261/2024.

Inmobiliaria Conher, S.A. De. C.V. vs. Robledo Jiménez Nalleyi y Otro. Controversias de Arrendamiento Civil Promoción Electrónica. 1 Acdo. Núm. Exp. 609/2020.

Instituto del Fondo Nacional de la Vivienda para los Trabajadores (Infonavit) vs. Carballo Guzmán Mónica Annette. Especial Hipotecario Civil P33. 1 Acdo. Núm. Exp. 247/2019.

Instituto del Fondo Nacional de la Vivienda para los Trabajadores Infonavit vs. Hernández Garrido Marisol y Hernández Molina Gabriela. Especial Hipotecario Civil 1 Acdo. Núm. Exp. 331/2024.

Instituto del Fondo Nacional de la Vivienda para los Trabajadores vs. Medina Hurtado Juan Ricardo. Especial Hipotecario Civil P32. 1 Acdo. Núm. Exp. 473/2018.

Manjarrez Hernández Martha Patricia vs. Franco García Francisco y Manjarrez Bustos José Francisco y Hernández María de Los Ángeles y Director del Registro Público de la Propiedad y de Comercio de la Ciudad de México. Ord. Civil 1 Acdo. Núm. Exp. 201/2024.

Martínez Gil Silvia vs. Gil de Martínez María y C. Director del Registro Público de la Propiedad y de Comercio de la Ciudad de México y Martínez y Gil María Catalin. Ord. Civil P39. 1 Acdo. Núm. Exp. 1201/2023.

Martínez Monrreal Leticia vs. Grupo Mexicano de Seguros S.A. de C.V. Ord. Civil P39. 3 Acdos. Núm. Exp. 471/2021.

Promociones Habitaciones del Centro de México, S.A. de C.V. Juris. Voluntaria Civil 1 Acdo. en Exhorto. Núm. Exp. 299/2024 Exhorto.

Ramos Arteaga Milene Alicia vs. Campusano Buelna Cecilia Guadalupe y Guerrero González Everardo y León María del Rocío. Ord. Civil Dada. 1 Acdo. Núm. Exp. 337/2022.

Robles Mass José Miguel vs. Medros Moisés y Serrato Ruíz Manuel y Vallejo Mass Luis Miguel y Rivero de Vallejo Laura y Director del Registro Público de la Propiedad y de Comercio de la Ciudad de México y Nizri Cohen Isaías. Ord. Civil P123. 1 Acdo. Núm. Exp. 977/2023.

Sánchez Gómez María del Pilar vs. Didi Mobility México S.A. de C.V. Ord. Civil P72. 1 Acdo. Núm. Exp. 1137/2023.

Secreto vs. Secreto y Secreto. Ejecutivo Mercantil P78. 1 Acdo. Núm. Exp. 125/2023.

Secreto vs. Secreto. Medios Preparatorios Mercantil P9. 1 Acdo. Núm. Exp. 1365/2023.

Secreto vs. Secreto. Ejecutivo Mercantil Puesta a Disposición. 1 Acdo. Núm. Exp. 215/2024.

Secreto vs. Secreto. Ejecutivo Mercantil Puesta a Disposición. 1 Acdo. Núm. Exp. 685/2023.

Secreto vs. Secreto. Ejecutivo Mercantil P106. 1 Acdo. Núm. Exp. 77/2024.

Secreto vs. Secreto. Ejecutivo Mercantil P74. 1 Acdo. Núm. Exp. 809/2023.

Secreto. Ejecc. de Garantías Otorgadas Mediante Prenda Sin Transmisión de Pos. y Fideicomiso de Garantía (Procedimiento Judicial) Mercantil 1 Acdo. Núm. Exp. 163/2024.

Secreto. Ejecutivo Mercantil 1 Acdo. Núm. Exp. 333/2024.

Secreto. Ejecutivo Mercantil 1 Acdo. Núm. Exp. 337/2024.

SOLO CONSULTA
SOLO CONSULTA
SOLO CONSULTA

Silva Callejas Elisa vs. García María Teresa y C Director del Registro Público de la Propiedad y de Comercio de la Ciudad de México. Ord. Civil Puesta a Disposición. 1 Acdo. Núm. Exp. 935/2023.

Sociedad Financiera Agropecuaria, S.A. de C.V., Sociedad Financiera de Objeto Múltiple, Entidad No Regulada vs. Enrique Alberto Cardona Jiménez y Zuker, S.A. de C.V. Ejecutivo Mercantil P- 119. 1 Acdo. Núm. Exp. 583/2019 Tomo II.

Valdivia Fernández Laura Elia vs. Nuncio Gutiérrez Jonathan y Gutiérrez Mercado María Magdalena. Controversias de Arrendamiento Civil 1 Acdo. Núm. Exp. 303/2024.

Vázquez Trujillo Aarón vs. Chávez Chávez Javier y Noguerón de Chávez Olivia y Director del Registro Público de la Propiedad y de Comercio de la Ciudad de México y Mancilla J. Guadalupe. Ord. Civil 1 Acdo. Núm. Exp. 343/2024.

NO PUBLICADOS

Secreto. Providencias Precautorias Mercantil Acdo. No Publicado. 1 Acdo. Núm. Exp. 271/2024.

AUDIENCIA

Angoa Mauricio Samuel Rafael y Quien También Utiliza el Nombre de Rafael Angoa Mauricio vs. Neri Chávez Ernesto y Director del Registro Público de la Propiedad y del Comercio de la Ciudad de México. P- 70 Ord. Civil. 1 Audiencia. Núm. Exp. 1085/2022.

Linares Gracida Cristina vs. Inmuebles Pridi S.A. y Director del Registro Público de la Propiedad y del Comercio de la Ciudad de México. Ord. Civil. 1 Audiencia. Núm. Exp. 879/2022.

LA SECRETARIA DE ACUERDOS
LIC. BEATRIZ DÁVILA GÓMEZ

SECRETARÍA "B"
ACUERDOS DEL 5 DE ABRIL DEL 2024

Cibanco Sociedad Anónima, Institución de Banca Múltiple, en su Carácter de Fiduciario en el Fideicomiso Número F/00430 vs. Euniche Hernández Santos. Vía de Apremio Civil Computo. 2 Acdos. Núm. Exp. 184/2018.

Administradora Forne 2 S de R L de C.V. vs. Alfonseca Flores Aarón Enrique. Especial Hipotecario Civil 1 Acdo. Núm. Exp. 1062/2022.

Alquicira Arrieta Juventina Lilia vs. Olvera Vidrio Adrián y Olvera Ocana Amelia y González Olvera Angélica y Sánchez González Leonardo y Sánchez González René. Ord. Civil 1 Acdo. Núm. Exp. 334/2024.

Amaya Tapia Álvaro. Juris. Voluntaria Civil 1 Acdo. Núm. Exp. 272/2024.

Amparo L No. 798/2022, Prom. X. Cooperativa la Cruz Azul, Sociedad Cooperativa Limitada. Ord. Civil 2 Acdos. en Amparo. Núm. Exp. 798/2022 Amparo L No. 798/2022.

Amparo L. No. 1288/2022 Prom. X: Cooperativa la Cruz Azul. S. C. L. Ord. Civil Causo Ejecutoria - Sobreseyo. 2 Acdos. en Amparo. Núm. Exp. 1288/2022 Amparo L. No. 1288/2022.

Amparo L. No. 166/2024- I Prom. por Marco Antonio González Estrada. Ord. Civil 1 Acdo. en Amparo. Núm. Exp. 166/2024 Amparo L. No. 166/2024- I.

Amparo L. No. 2366/2023. Prom. X: Mariana Gabriela Araiza Sánchez. Ord. Civil 1 Acdo. en Amparo. Núm. Exp. 2366/2023 Amparo L. No. 2366/2023.

Amparo L. No. 2412/2023. Martha Adriana González Maass. Ord. Civil 1 Acdo. en Amparo. Núm. Exp. 2412/2023 Amparo L. No. 2412/2023.

Amparo L. No. : 1372/2022 Prom. X Cruz Abel Zañudo López. Ord. Civil Sobresee. 1 Acdo. en Amparo. Núm. Exp. 1372/2022 Amparo L. No. 1372/2022.

Arellano Hernández María Elena vs. Director del Registro Público de la Propiedad y de Comercio de la Ciudad de México y Arrellano Moreno Filomeno. Ord. Civil Computo. 2 Acdos. Núm. Exp. 288/2024.

Autofinanciamiento Automotriz. Ejecutivo Mercantil Expdllo. Datos Inexactos. 1 Acdo. en Expedientillo. Núm. Exp. 350/2022 Expedientillo- Datos Inexactos.

Autofinanciamiento México, S.A. de C.V. vs. García Urincho David y Otro. Ejec. Merc. 1 Acdo. Núm. Exp. 1262/2010.

Autofinanciamiento México, S.A. de C.V. vs. Cuapa Canto José Antonio y Cuapa Canto Martín. Ejecutivo Mercantil 1 Acdo. en Amparo. Núm. Exp. 158/2023 Amparo Directo No.

Banco Inbursa, S.A. Institución de Banca Múltiple Grupo Financiero Inbursa vs. Arévalo Becerril Ángel Enrique. Especial Hipotecario Civil 1 Acdo. Núm. Exp. 1168/2016 Terc. Excl. de Dominio.

Banco Mercantil del Norte S.A. Institución de Banca Múltiple Grupo Financiero Banorte vs. Filigrana Suárez Arsenio. Especial Hipotecario Civil 1 Acdo. Núm. Exp. 756/2021.

Banco Mercantil del Norte, S.A. Institución de Banca Múltiple, Grupo Financiero Banorte vs. Sánchez Cervantes Arturo y Roxana Vázquez Moreno de Sánchez. Especial Hipotecario Civil 1 Acdo. Núm. Exp. 88/2015.

Banco Mercantil del Norte, S.A. Institución de Banca Múltiple, Grupo Financiero Banorte vs. Yemay Medical, S.A. de C.V. y Marion Huacuja Carcamo y Alain Arrioja Huacuja. Ejecutivo Mercantil Turnese- Promo 14. 2 Acdos. Núm. Exp. 246/2017 Tomo II.

Banco Mercantil del Norte, S.A. Institución de Banca Múltiple. Grupo Financiero Banorte vs. Díaz Sánchez Samuel y Otro. Especial Hipotecario Civil Promo Electrónica 2. 2 Acdos. Núm. Exp. 652/2007 Tomo II.

Banco Mercantil del Norte, S.A., Institución de Banca Múltiple, Grupo Financiero Banorte vs. Grupo Orinia, S.A. de C.V. y Puerta Lamadrid Jesús Juan y Víctor Miranda Osvaldo. Providencias Precautorias Civil Expedientillo. 1 Acdo. Núm. Exp. 768/2021.

Banco Mercantil del Norte, Sociedad Anónima Institución de Banca Múltiple, Grupo Financiero Banorte vs. Carlos Arturo Tena Carranza. Especial Hipotecario Civil Se Admite Incidente. 1 Acdo. Núm. Exp. 86/2020.

Banco Nacional de México, S.A. Integrante del Grupo Financiero Banamex vs. Chan Iuitz Placido. Especial Hipotecario Civil 1 Acdo. en Exhorto. Núm. Exp. 362/2024 Exhorto.

Banco Santander México, S.A. Institución de Banca Múltiple, Grupo Financiero Santander México vs. Ruíz Mena Omar. Especial Hipotecario Civil 1 Acdo. en Amparo. Núm. Exp. 592/2020 Amparo No. 231/2024- I.

Banco Santander México, Sociedad Anónima, Institución de Banca Múltiple, Grupo Financiero Santander México vs. Ibarreche Pacheco Francisco Javier. Especial Hipotecario Civil Promo 76. 2 Acdos. Núm. Exp. 426/2020 Tomo II.

Banco del Bajío S.A. Institución de Banca Múltiple vs. Valiente Alavez Alfredo. Especial Hipotecario Civil Expedientillo- Girar Oficio. 1 Acdo. en Expedientillo. Núm. Exp. 996/2018 Bis. 1 Datos Inexactos.

Banco del Bajío, S.A. Institución de Banca Múltiple vs. Montiel Pérez Érika y Otro. Ejecutivo Mercantil Citación Sent. Interlocutoria. 2 Acdos. Núm. Exp. 72/2015 Tomo II.

Barajas Espinosa Rocío y Quien También Acostumbra el Nombre de Rocío Barajas Espinosa de Alvarado vs. Valencia Martínez Odilón y Alvarado Correa Felipe y Director del Registro Público de la Propiedad y de Comercio de la Ciudad de México. Ord. Civil 1 Acdo. Núm. Exp. 938/2023.

BBVA México Sociedad Anónima Institución de Banca Múltiple Grupo Financiero BBVA México vs. Rodríguez Méndez Rosa. Especial Hipotecario Civil Promo 82. 2 Acdos. Núm. Exp. 848/2021.

Benítez Hernández María Esther vs. Vázquez López Luz Yadira. Controversias de Arrendamiento Civil 5 Acdos. Núm. Exp. 1032/2023.

Briones Flores Agustín vs. Villada Marín José y Otros. Ord. Civil 1 Acdo. Núm. Exp. 252/2021.

Camon Villanueva César vs. Bosque Real Tu Casa S.A. de C.V. Ord. Mercantil 1 Acdo. en Exhorto. Núm. Exp. 352/2024 Exhorto.

Carteleras y Neón Espectaculares S.A. de C.V. vs. Peña Fernández María Isabel. Controversias de Arrendamiento Civil 1 Acdo. Núm. Exp. 1364/2023.

Castaño Valencia Ruperto y/o su Suc. Ord. Civil 1 Acdo. en Exhorto. Núm. Exp. 304/2024.

Cibanco S.A. Institución de Banca Múltiple Actuando como Fiduciario del Fideicomiso Cib /2981 vs. Rr Distribución Automotriz S.A. de C.V. y Rivera Dommarco Rubén Héctor y Quien También Acostumbra Usar el Nombre de Héctor Rubén Rivera Dommarco y Rivera Ortiz Fermín. Controversias de Arrendamiento Civil 1 Acdo. en Amparo. Núm. Exp. 624/2023 Amparo No. 1431/2023.

Colín Atonal Ernesto vs. Romero Jiménez Consuelo y También Conocida como Consuelo Romero Jiménez de Corral y Director del Registro Público de la Propiedad y de Comercio de la Ciudad de México. Ord. Civil Contestación Rppyc. 1 Acdo. Núm. Exp. 202/2024.

Corral Robles Marcela vs. Bibiloni Espinoza Rosa Angelina. Controversias de Arrendamiento Civil 1 Acdo. Núm. Exp. 884/2023.

SOLO CONSULTA

Cruz Rocha Yedid vs. Aguilar Menéndez Ubaldo. Especial Hipotecario Civil Suspende Procedimiento- Girar Oficio. 1 Acdo. Núm. Exp. 406/2018 Tomo II.

Cuéllar Gallegos Yuridia Selem vs. C. Director del Registro Público de la Propiedad y de Comercio de la Ciudad de México y de Álvarez Petra Huerta y Gómez Valenzuela Ezequiel y Muñoz Casas de Gómez Alicia. Ord. Civil 1 Acdo. Núm. Exp. 1272/2023.

Echeverría Serrano María Cristina vs. Echeverría Peña Acacio y Serrano Ramírez Margarita y C. Director del Registro Público de la Propiedad y de Comercio de la Ciudad de México. Ord. Civil Puesta a Disposición. 1 Acdo. Núm. Exp. 196/2023.

Frigorífica Sonorense Dj, S.A. de C.V. vs. Frigorífica Contreras S.A. de C.V. Ganadera Contreras, S. P. R. de R. L. y Contreras Tapia Luis Carlos. Ejecutivo Mercantil Girar Exhorto. 1 Acdo. Núm. Exp. 218/2021 Tomo II.

García Gaviño María Rosa vs. Inmuebles Industriales S.A. y Director del Registro Público de la Propiedad y de Comercio de la Ciudad de México. Ord. Civil Contestación Rppyc. 2 Acdos. Núm. Exp. 122/2024.

Gervacio Jiménez su Sucesión Pedro vs. Perea María Lourdes. Ord. Civil Promo 145. 2 Acdos. Núm. Exp. 420/2023.

Gómez Maya Roberto vs. Luis Saldívar Rosa y También Conocida como Roxana Luis Saldívar y Gómez Luis Raúl. Ord. Civil Se Glosa Expdllo. Conformado. 1 Acdo. Núm. Exp. 750/2023.

González Canales Óscar vs. Morales Ventura María Dolores Catalina. Ord. Civil 4 Acdos. Núm. Exp. 754/2021.

Gutiérrez Rivero Juan Tito vs. C. Director del Registro Público de la Propiedad y de Comercio de la Ciudad de México y Gutiérrez Cruz Juan y Rivero Monroy Basiliza. Ord. Civil Turnese. 1 Acdo. Núm. Exp. 1314/2023.

Hernández Morales Carlos Eduardo y Morales Manzano Silvina vs. Grupo Mexicano de Seguros S.A. de C.V. Ord. Civil No Ampara. 1 Acdo. en Amparo. Núm. Exp. 626/2023 Amparo No. 1267/2023.

Hernández Morales Carlos Eduardo y Morales Manzano Silvina vs. Grupo Mexicano de Seguros S.A. de C.V. Ord. Civil Promo 122. 2 Acdos. Núm. Exp. 626/2023 Tomo II.

Hernández Zárate Graciela vs. C. Director del Registro Público de la Propiedad y del Comercio del Distrito Federal y Otro. Ord. Civil 1 Acdo. Núm. Exp. 748/2011.

Hipotecaria su Casita S.A. de C.V. Sociedad Financiera de Objeto Limitado Ahora Sociedad Financiera de Objeto Múltiple, Entidad No Regulada vs. Patricia Blanco Valdés y Otro. Esp. Hip. 1 Acdo. Núm. Exp. 1254/2009.

HSBC México Sociedad Anónima Institución de Banca Múltiple Grupo Financiero HSBC División Fiduciaria en su Carácter de Fiduciario en el Fideicomiso Irrevocable de Administración F262757 vs. Franco Castro Andrea. Vía de Apremio Civil 1 Acdo. Núm. Exp. 336/2024.

HSBC México, S.A. vs. Auaña Ceseña Sebastián. Especial Hipotecario Civil Expedientillo. 1 Acdo. Núm. Exp. 288/2020.

HSBC México, Sociedad Anónima, Institución de Banca Múltiple, Grupo Financiero HSBC, División Fiduciaria, en el Fideicomiso Irrevocable F/234036 vs. María Guadalupe Camacho Salinas y José Genaro García Segundo. Esp. Hip. Girar Exhorto. 1 Acdo. Núm. Exp. 1294/2010.

HSBC México, Sociedad Anónima. Institución de Banca Múltiple Grupo Financiero HSBC División Fiduciaria en su Carácter de Fiduciario en el Fideicomiso Número F/234036 vs. Jaquez Martínez Emmanuel vs. Salcido Carrillo Mayra Mireya. Proced. Convencional Mercantil Civil 1 Acdo. Núm. Exp. 688/2019.

Instituto de Seguridad y Servicios Sociales de Los Trabajadores del Estado a Través de su Fondo de la Vivienda Fovissste vs. Curiel Fuentes Jonas. Especial Hipotecario Civil 1 Acdo. Núm. Exp. 342/2024.

Instituto de Seguridad y Servicios Sociales de Los Trabajadores del Estado a Través de su Fondo de la Vivienda vs. Amador Rodríguez Rosa Carolina y Otro. Especial Hipotecario Civil Puesta a Disposición. 1 Acdo. Núm. Exp. 1372/2019.

Instituto del Fondo Nacional de la Vivienda para los Trabajadores Infonavit vs. Melchor Vicente Antonio. Especial Hipotecario Civil 1 Acdo. Núm. Exp. 332/2024.

Instituto del Fondo Nacional de la Vivienda para los Trabajadores vs. Béjarano Mora Javier. Especial Hipotecario Civil Girese Oficio. 1 Acdo. Núm. Exp. 934/2018.

Instituto del Fondo Nacional de la Vivienda para los Trabajadores vs. González Lira Alejandro. Especial Hipotecario Civil Ha Causado Ejecutoria. 1 Acdo. Núm. Exp. 1138/2017.

Juárez Ordóñez su Sucesión María vs. Álvarez Rojo Lorenza. Medios Preparatorios Civil 1 Acdo. Núm. Exp. 98/2024.

León Pérez Miguel Ángel. Ejecutivo Mercantil Expedientillo- Girar Oficio. 2 Acdos. en Expedientillo. Núm. Exp. 1032/2023 No Corresponden Partes.

Libertad Servicios Financieros, Sociedad Anónima de Capital Variable, Sociedad Financiera Popular vs. Grupo Unter Empresarial, S.A. de C.V. y/o José Luis Osa Romero. Ejecutivo Mercantil 1 Acdo. en Exhorto. Núm. Exp. 350/2024 Exhorto.

Lira Calderón Bernardo Jorge vs. Condominio e Inversiones Sociedad Anónima de Capital Variable y Lira Calderón María Guadalupe y Director del Registro Público de la Propiedad y de Comercio de la Ciudad de México. Ord. Civil Contestación Rppyc. 2 Acdos. Núm. Exp. 196/2024.

López Araiza Sánchez Guadalupe Dolores vs. C. Director General del Registro Público de la Propiedad y de Comercio de la Ciudad de México y Kaye de Goliske Katheen y Hamilton Kaye James y Sánchez Sáenz Viola. Ord. Civil 2 Acdos. Núm. Exp. 1224/2023.

López Arredondo Eugenio Rafael vs. Pérez López O. Pérez Gilbertha su Sucesión Gilberta. Ord. Civil Promo 15. 1 Acdo. Núm. Exp. 530/2023.

Mabucapa I, Sociedad de Responsabilidad Limitada de Capital Variable vs. Juan Manuel Mancilla Moreno y Otro. Especial Hipotecario Civil 1 Acdo. Núm. Exp. 92/2009 Segundo Tomo.

Martínez Sánchez Dionisio vs. Rosa Arrieta de Acuña. Ord. Civil Llegada y Radicación de Autos Notario. 1 Acdo. Núm. Exp. 620/2005 Principal Tomo III.

Mateos Castañeda Hipólita Guadalupe Celia vs. Trejo Mateos Jesús Refugio. Ord. Civil No Ampara. 2 Acdos. en Amparo. Núm. Exp. 148/2018 Amparo No. 5/2024.

Mateos Castañeda Hipólita Guadalupe Celia. Ord. Civil No Garantía. 1 Acdo. Núm. Exp. 148/2018 Bis. 1 Principal Tomo II.

Mejía Chávez Alfonso Javier y Mejía Chávez Mauricio vs. Vázquez N. María Guadalupe y Vega Covarrubias José Raúl y Ccat- Ucai Alternativas Urbanas. Ord. Civil Disposición. 1 Acdo. Núm. Exp. 940/2018.

Mejía Samaniego Bulmara vs. Díaz Crisóstomo Felipe y López Centeno de Díaz Carmen y Director del Registro Público de la Propiedad y de Comercio de la Ciudad de México. Ord. Civil Puesta a Disposición. 1 Acdo. Núm. Exp. 200/2024.

Morales Enríquez María de Lourdes, Morales Enríquez Graciela vs. Seguros Bancomer BBVA S.A. de C.V. Grupo Financiero BBVA Bancomer. Ord. Civil Expedientillo- Girar Oficio. 1 Acdo. Núm. Exp. 602/2019 Exp. Principal Tomo II.

Narváez Solórzano Bertha vs. Narváez Solórzano su Sucesión, Narváez Domínguez Pauleette, Villegas Díaz Candy Mitzu, Villegas de Olmo Francisco Javier, Pérez Moreno Edgar Adrián y Hernández Fuentes María de Jesús Arturo. Ord. Civil Llegan Autos Sala de Exp. Acumulado. 1 Acdo. Núm. Exp. 682/2020.

Núñez Martínez su Sucesión Porfiria vs. Jiménez Varela Edgar. Ord. Civil Promo 151. 1 Acdo. Núm. Exp. 972/2023.

Olivos Ramírez Leonardo vs. Laurrabaquio Olvera Damián. Ejecutivo Mercantil Sobresee. 1 Acdo. en Amparo. Núm. Exp. 1020/2007 Amparo No. 820/2023.

Olvera Tello Patricia Yaneth vs. Olvera Tello Fernando y Director del Registro Público de la Propiedad y de Comercio de la Ciudad de México. Ord. Civil Contestación Rppyc. 1 Acdo. Núm. Exp. 176/2024.

Peralta Acosta María Cruz vs. Rangel Téllez Liliana. Ord. Civil Recurso de Revisión. 1 Acdo. en Amparo. Núm. Exp. 720/2017 Amparo No. 1043/2023.

Pérez Ángeles Dustano y Marín Santana Evelina vs. Chávez Granados J Jesús y Director del Registro Público de la Propiedad y del Comercio de la Ciudad de México y Suárez Martínez Antonio. Ord. Civil 1 Acdo. Núm. Exp. 872/2022.

Quiroz Vázquez Concepción y Juan Pérez Florencio vs. Elizalde Servín José Alejandro y Seguros Afirme S.A. de C.V. Afirme Grupo Financiero. Ord. Civil 1 Acdo. Núm. Exp. 974/2023.

Restaurante Toks, S.A. de C.V. vs. Tiendas Chedraui, S.A. de C.V. Ord. Civil Integrar y Remitir Apel. (Promo 36). 4 Acdos. Núm. Exp. 762/2019 Principal Tomo III.

Restaurante Toks, S.A. de C.V. vs. Tiendas Chedraui, S.A. de C.V. Ord. Civil Se Cierra Tomo II. 1 Acdo. Núm. Exp. 762/2019 Bis. 1 Principal Tomo II.

SÓLO CONSULTA
SÓLO CONSULTA
SÓLO CONSULTA

Reyes Cano Carlos Javier vs. Vista Caruso, S.A. De. C.V. y Otros. Juris. Voluntaria Civil 2 Acdos. Núm. Exp. 708/2019.
Reyes Cañas Hugo Rolando vs. González Ortiz Ramón. Ord. Civil 1 Acdo. en Exhorto. Núm. Exp. 298/2024 Exhorto.
Rivera Baltazar Juan vs. Martínez Cedillo Aline Berenice y Directora del Registro Público de la Propiedad y del Comercio de la Ciudad de México y Rivera Hernández Ana Laura. Ord. Civil Computo Diez Días Comunes para Ofrecer Pruebas. 1 Acdo. Núm. Exp. 728/2023.
Román Jiménez Julia vs. Román Jiménez Armando y Román Jiménez Alejandro y Román Jiménez María Cristina y Román Jiménez Blanca Estela. Ord. Civil 1 Acdo. Núm. Exp. 548/2023.
Ruíz Martínez Margarita vs. Contreras Rosendo y Miranda Milpas Cenobio y Director del Registro Público de la Propiedad y de Comercio de la Ciudad de México. Ord. Civil Autr. Sigj Actora. 2 Acdos. Núm. Exp. 232/2024.
Salum Nacif Juan vs. Faz Apodaca Víctor Manuel y Otro. Controversias de Arrendamiento Civil 1 Acdo. Núm. Exp. 4/2020.
Sánchez Garrido Eduardo vs. Sánchez Fragoso Noé y Garduza González Juan y Director del Registro Público de la Propiedad y de Comercio de la Ciudad de México. Ord. Civil Admis. de Pruebas(Prom 125). 3 Acdos. Núm. Exp. 1012/2019.
Sánchez y Sánchez Antonio vs. Marín Téllez José Manuel. Ord. Civil 2 Acdos. en Amparo. Núm. Exp. 904/2023 Amparo No. 1502/2023- II.
Scotiabank Inverlat S.A. Institución de Banca Múltiple Grupo Financiero Scotiabank Inverlat vs. Rojas Loyola Mario Alberto. Especial Hipotecario Civil Girar Exh. (Promo 27). 2 Acdos. Núm. Exp. 744/2021.
Secreto vs. Secreto. Ejecutivo Civil Expedientillo- Girar Oficio. 1 Acdo. Núm. Exp. 1210/2019.
Secreto vs. Secreto. Ejecutivo Mercantil Girar Exhorto. 1 Acdo. Núm. Exp. 212/2021 Tomo II.
Secreto vs. Secreto. Ejecutivo Mercantil Puesta a Disposición. 1 Acdo. Núm. Exp. 252/2024.
Secreto vs. Secreto. Ejecutivo Mercantil Puesta a Disposición. 1 Acdo. Núm. Exp. 292/2024.
Secreto vs. Secreto. Providencias Precautorias Mercantil Girese Oficio. 1 Acdo. Núm. Exp. 320/2022.
Secreto vs. Secreto. Ejecutivo Mercantil 1 Acdo. Núm. Exp. 540/2023.
Secreto. Ejecutivo Mercantil 1 Acdo. Núm. Exp. 276/2024.
Secreto. Ejecutivo Mercantil 1 Acdo. Núm. Exp. 300/2024.
Secreto. Ejecutivo Mercantil 1 Acdo. Núm. Exp. 338/2024.
Secreto. Ejecutivo Mercantil 1 Acdo. Núm. Exp. 340/2024.
Secreto. Ord. Civil 1 Acdo. Núm. Exp. 344/2024.
segundo cabello netzahualcóyotl vs. chaverri guevara araceli. controversias de arrendamiento civil 1 acdo. en amparo. núm. exp. 926/2021 amparo no. 309/2024.
Sociedad Hipotecaria Federal Sociedad Nacional de Crédito Institución de Banca de Desarrollo en su Carácter de Fiduciario Sustituto del Fondo de Operación y Financiamiento Bancario a la Vivienda vs. Hernández Gómez Moisés. Especial Hipotecario Civil Se Admite Incidente. 1 Acdo. Núm. Exp. 844/2023.
Start Banregio, S.A. de C.V. Sociedad Financiera de Objeto Múltiple Entidad Regulada vs. Comercializadora Líder Mademex & Asociados, Sociedad Anónima de Capital Variable y Victorino Urban Rodríguez. Ejecutivo Mercantil 1 Acdo. Núm. Exp. 92/2020 Tomo II.
Tabares Portilla María Eugenia vs. Lara Portilla Israel y Director del Registro Público de la Propiedad y del Comercio de la Ciudad de México. Ord. Civil Admis. de Pruebas. 1 Acdo. Núm. Exp. 820/2022.
Vázquez Solís María Luisa vs. Caldelas Balderas Ana María y García Candelas Daniel. Juris. Voluntaria Civil Promo Electrónica 2. 2 Acdos. Núm. Exp. 1242/2023.

NO PUBLICADOS

Castillo Frías Ana Laura vs. Director del Registro Público de la Propiedad y de Comercio de la Ciudad de México y Frías Hernández Maricela. Ord. Civil Acdo. No Publicado. 1 Acdo. Núm. Exp. 262/2024.
López Arredondo Eugenio Rafael vs. Pérez López O. Pérez Gilbertha su Sucesión Gilberta. Ord. Civil Apel. Preventiva Actora (Promo 147) no Publ. del 3 Abril 2024. 3 Acdos. Núm. Exp. 530/2023.
Secreto vs. Secreto. Ejecc. de Garantías Otorgadas Mediante Prenda Sin Transmisión de Pos. y Fideicomiso de Garantía (Procedimiento Judicial) Mercantil no Publ. del 1 de Abril del 2024. 1 Acdo. Núm. Exp. 1372/2023.
Secreto. Medios Preparatorios Civil Acdo. No Publicado. 1 Acdo. Núm. Exp. 248/2024.

AUDIENCIA

Banco Santander México, Sociedad Anónima, Institución de Banca Múltiple, Grupo Financiero Santander México vs. Ibarreche Pacheco Francisco Javier. Aud. de Remate Especial Hipotecario Civil. 1 Audiencia. Núm. Exp. 426/2020 Tomo II.
Carteleras y Neón Espectaculares S.A. de C.V. vs. Peña Fernández María Isabel. Aud. Controversias de Arrendamiento Civil. 1 Audiencia. Núm. Exp. 1364/2023.
Inmobiliaria Onca Pantera S.A. vs. Plasticus S.A. de C.V. Aud. Controversias de Arrendamiento Civil. 1 Audiencia. Núm. Exp. 1350/2023.
Pliego Ramírez Jesús vs. Ramírez Sumano Trinidad y Corona Soria Jorge y Rufina Báez Ciria y Director del Registro Público de la Propiedad y de Comercio de la Ciudad de México. Aud. Previa y de Concil. Ord. Civil. 1 Audiencia. Núm. Exp. 58/2024.

EL SECRETARIO DE ACUERDOS
LIC. IGNACIO BOBADILLA CRUZ

DÉCIMO SEGUNDO DE LO CIVIL

SECRETARÍA "A"
ACUERDOS DEL 5 DE ABRIL DEL 2024

Adela Martínez Velázquez vs. Darío Morales Martínez y Silvia Ayala Carillo de Morales. Especial Hipotecario Civil Acuerdo. 1 Acdo. Núm. Exp. 1329/2008 Tomo II.
Administradora Fome 2, Sociedad de Responsabilidad Limitada de Capital Variable vs. Ramírez Aragón Blanca Gabriela. Especial Hipotecario Civil Acuerdo. 1 Acdo. Núm. Exp. 1101/2022 Principal.
Agro González, Sociedad de Producción Rural de Responsabilidad Limitada. Ord. Civil Amparo 1999/2023. 1 Acdo. en Amparo. Núm. Exp. 1999/2023 Amparo Indirecto 1999/2023.
Arrendadora Pericentro S.A. vs. Worldworks Cdmx S.A. de C.V. Murguía Maluf Teresa María. Controversias de Arrendamiento Civil 1 Acdo. Núm. Exp. 159/2020.
Arrendadora y Factor Banorte, S.A. de C.V., Sofom, Entidad Regulada, Grupo Financiero Banorte vs. González Rubio Márquez Enrique de Jesús. Esp. Hip. Acuerdo. 1 Acdo. Núm. Exp. 1087/2004.
Asistécnicos y Administración a Industrias S.A. de C.V. vs. Grupo Industrial Dlv S.A. de C.V. Ord. Mercantil Acdo. Rebeldía. 2 Acdos. Núm. Exp. 537/2018 Tomo II.
Banco Invex Sociedad Anónima Institución de Banca Múltiple Invex Grupo Financiero Fiduciario en su Carácter de Fiduciario en el Fideicomiso Irrevocable de Administración Número 1301 vs. Gallardo Cruz Julián. Vía de Apremio Civil Dada Nueva Cuenta. 1 Acdo. Núm. Exp. 271/2024 Principal.
Barrientos Benítez Patricia vs. Gómez Espino Miguel Ángel. Ord. Civil 1 Acdo. Núm. Exp. 85/2024 Principal.
Benavides Herrera Exa vs. C Director del Registro Público de la Propiedad y de Comercio de la Ciudad de México y Herrera Pérez María Isabel. Ord. Civil 3 Acdos. Núm. Exp. 125/2024 Principal.
Blancas Tome Herlinda y Blancas Tome Ernesto vs. Blancas Tome Héctor. Ord. Civil 1 Acdo. Núm. Exp. 1245/2022 Principal.
Camacho Caballero Ana Vianet vs. Grupo Mexicano de Seguros S.A. de C.V. Ord. Civil 5 Acdos. Núm. Exp. 253/2023 Tomo II.
Ci Banco S.A. Institución de Banca Múltiple en su Carácter de Fiduciario del Fideicomiso 00057 vs. Cerón Enríquez Martín Luciano. Especial Hipotecario Civil Expedientillo. 1 Acdo. Núm. Exp. 303/2015.
Cortés Medina Alejandra Jimena vs. Desarrolladora Acultzingo S.A. de C.V. Ord. Civil Acuerdo. 1 Acdo. Núm. Exp. 1243/2023 Principal.
Denova Gómez Gloria vs. González Valle Virginia y Maldonado Ponse Elías. Ord. Civil Admisorio. 1 Acdo. en Exhorto. Núm. Exp. 351/2024 Exhorto.
Ermi Restauraciones S. de R. L. de C.V. vs. Foster Wheeler Mexicana, S.A. de C.V. Ord. Mercantil 2 Acdos. Núm. Exp. 601/2016 Tomo III.

SOLO CONSULTA
SOLO CONSULTA
SOLO CONSULTA

Federico Sarabia Pozo, Víctor Ranulfo Luna Reséndiz, Sergio Rodríguez Reyes en Representación de Coperativa la Cruz Azul, Sociedad Cooperativa Limitada. Providencias Precautorias Civil Acdo. 37/2021- V. 2 Acdos. en Amparo. Núm. Exp. 37/2021.

First Home Solutions Sapi de C.V. vs. Constructores y Asociados Yoca S.A. de C.V. y Bautista Lemus Elizabeth y Lemus Godínez Cristina y Bautista Montufar Marco Antonio. Vía de Apremio Civil Acuerdo. 1 Acdo. Núm. Exp. 541/2022 Principal.

Flores Morales Alfonso vs. Huerta Salto Ángel. Ejecutivo Mercantil Acuerdo. 1 Acdo. Núm. Exp. 1089/2005 Tomo II.

García Huerta Teófila vs. Maqueda Chávez Elizabeth. Ord. Civil Acuerdo. 1 Acdo. Núm. Exp. 1033/2023 Principal.

Gutiérrez Gómez Moisés vs. Padilla Monroy Francisco y Álvarez Neri Hiram y Quezada Gómez Víctor Alejandro y C Director del Registro Público de la Propiedad y del Comercio de la Ciudad de México. Ord. Civil Acuerdo. 1 Acdo. Núm. Exp. 1281/2023 Principal.

HSBC México S.A. Institución de Banca Múltiple Grupo Financiero HSBC División Fiduciaria vs. López Mosiarova Renata. López Hemer José Alejandro. Ord. Civil Acuerdo. 1 Acdo. Núm. Exp. 765/2018 Tomo II.

Instituto del Fondo Nacional de la Vivienda para los Trabajadores Infonavit vs. Mendoza Tavares Úrsula Isabel y Briano Orozco David Israel. Especial Hipotecario Civil No Admisorio. 1 Acdo. Núm. Exp. 331/2024.

Instituto del Fondo Nacional de la Vivienda para los Trabajadores Infonavit vs. Morales Tapia Francisco Javier. Especial Hipotecario Civil Expedientillo. 1 Acdo. Núm. Exp. 79/2014.

Instituto del Fondo Nacional de la Vivienda para los Trabajadores vs. Vargas Fredy Ramos. Especial Hipotecario Civil 1 Acdo. Núm. Exp. 303/2022.

Intercam Banco Sociedad Anónima Institución de Banca Múltiple Intercam Grupo Financiero vs. Grupo Nadvalee Sociedad Anónima de Capital Variable y Rosales Márquez Jorge Israel. Providencias Precautorias Civil Acuerdo. 1 Acdo. Núm. Exp. 87/2024 Principal.

Ixe Banco S.A. Institución de Banca Múltiple Ixe Grupo Financiero División Fiduciaria en su Caliudad de Fiduciario del Fideicomiso F 3155 vs. Laska Internacional S.A. de C.V. y Hamui Picciotto José. Controversias de Arrendamiento Civil Acuerdo. 1 Acdo. Núm. Exp. 881/2021 Principal.

Levy Aguirre José Luis vs. Luna Cerón Ignacio Aurelio. Ord. Civil Amparo 366/2023. 1 Acdo. en Amparo. Núm. Exp. 707/2018 Amparo 366/2023.

Levy Aguirre José Luis vs. Luna Cerón Ignacio Aurelio. Ord. Civil Acuerdo. 1 Acdo. Núm. Exp. 707/2018 Principal Tomo II.

López Romero Jacqueline vs. Roldán Mota Ismael. Controversias de Arrendamiento Civil 1 Acdo. Núm. Exp. 1083/2022 Principal.

Mishkin Bistre David vs. Jiménez Reynoso Javier Alfonso. Ejecutivo Mercantil 1 Acdo. Núm. Exp. 721/2022 Principal.

Ordóñez Castillo Sergio y Amaro Carreón Clara Giovanna vs. Grupo Mexicano de Seguros S.A. de C.V. Ord. Civil 2 Acdos. Núm. Exp. 1099/2023 Principal.

Ordóñez Pérez Luz Arcelia vs. Seguros Banorte S.A. de C.V. Grupo Financiero Banorte. Ord. Civil Contestación de Agravios. 2 Acdos. Núm. Exp. 603/2020 Principal Tomo II.

Producciones César Balestra Campuzano S.A. de C.V. vs. Biomics Lab México S.A. de C.V. y Martínez Vázquez Paula y Piña Hernández Mario. Controversias de Arrendamiento Civil 1 Acdo. Núm. Exp. 61/2024 Principal.

Salgado Sangri Ramón Eduardo vs. Durán López Patricia y Vega León José Luis y Vaca García Angélica. Ord. Civil Aud. de Conciliación. 1 Acdo. Núm. Exp. 863/2023 Principal.

Sánchez Ortiz Nilda Josela vs. Sánchez García Alfredo y Sánchez García Oralia y Sánchez García Jorge. Ord. Civil 1 Acdo. Núm. Exp. 1193/2023 Principal.

Secreto. Ejecutivo Mercantil Vista. 1 Acdo. en Exhorto. Núm. Exp. 251/2024 Exhorto.

Secreto. Ejecutivo Mercantil No Desahoga Prevención. 1 Acdo. Núm. Exp. 265/2024 Principal.

Secreto. Providencias Precautorias Civil Prevención. 1 Acdo. Núm. Exp. 303/2024 Principal.

Secreto. Ejecutivo Mercantil 2 Acdos. Núm. Exp. 719/2023 Principal.

Sociedad Hipotecaria Federal Sociedad Nacional de Crédito Institución de Banca Desarrollo vs. Velázquez García Fernando. Especial Hipotecario Civil Expedientillo. 1 Acdo. Núm. Exp. 213/2009.

Spacyoc Venta y Asesoría, S.A. de C.V. vs. Mayoristas de Recarga, S. R. L. de C.V. Vía de Apremio Civil Acuerdo. 1 Acdo. Núm. Exp. 109/2024 Incompetencia.

Tenorio Leyva Ma Concepción vs. Tenorio Leyva Edelmira. Ejecutivo Mercantil 2 Acdos. Núm. Exp. 711/2016.

Zermeño Zimbron José Roberto vs. Morales Romero Mario. Controversias de Arrendamiento Civil Amparo. 2 Acdos. en Amparo. Núm. Exp. 901/2023 Amp. 238/2024- III.

Zermeño Zimbron José Roberto vs. Morales Romero Mario. Controversias de Arrendamiento Civil Susp. Definitiva. 1 Acdo. Núm. Exp. 901/2023 Principal.

Zitlalapa Estudillo Bertín Osvaldo vs. Juárez Hernández Marisol. Ejecutivo Mercantil Expedientillo. 1 Acdo. Núm. Exp. 959/2023 Principal.

De la Rosa Narváez Adolfo. Ord. Civil No Ajustado a Derecho. 1 Acdo. en Exhorto. Núm. Exp. 358/2024 Exhorto.

SENTENCIA INTERLOCUTORIA

Banco Mercantil del Norte, S.A., Institución de Banca Múltiple, Grupo Financiero Banorte vs. Durán Sánchez Juan de Dios y Villegas Gamez Alicia. Especial Hipotecario Civil Sent. Interl. 1 Núm. Exp. 1247/2007 Tomo Ii

EL SECRETARIO DE ACUERDOS
LIC. ROSA ROJAS GONZÁLEZ

SECRETARÍA "B"
ACUERDOS DEL 5 DE ABRIL DEL 2024

Agramonte Rivera Luis Fernando vs. Naeam S de R.L. de C.V. Customer Acquisition Specialis Of América Inc. James Mathers Albert. Becerra Bárcenas Alec. Ejecutivo Mercantil 1 Acdo. Núm. Exp. 684/2017 Segundo Tomo.

Agronegocios Laad S.A. de C.V. Sofom Enr vs. Asociación Local Agrícola de Productores de Cacao de Huimanguillo y Elías Ávalos Esteban y Machin López Atilano y García Campos José del Carmen. Ejecutivo Mercantil Acuerdo. 1 Acdo. Núm. Exp. 938/2019 Tomo II.

Autofinanciamiento México S.A. de C.V. vs. Reyes González Hilda Sarahid y Becerril Pérez Ramón. Ejecutivo Mercantil 4 Acdos. Núm. Exp. 158/2023.

Banco Mercantil del Norte S.A. Institución de Banca Múltiple Grupo Financiero Banorte vs. Moreno González Gabriela. Especial Hipotecario Civil Cedula. 1 Acdo. Núm. Exp. 872/2021 Principal.

Banco Mercantil del Norte, S.A. Institución de Banca Múltiple, Grupo Financiero Banorte vs. Padilla Ángel Víctor. Especial Hipotecario Civil Cedula. 1 Acdo. Núm. Exp. 972/2017.

Banco Regional de Monterrey Sociedad Anónima Institución de Banca Múltiple Banregio Grupo Financiero Actualmente Banco Regional S.A. Institución de Banca Múltiple Banregio Grupo Financiero vs. Peronda México S.A. de C.V. Puropiso S.A. de C.V. Industrias Sergal S.A. de C.V. Arteaga Marcelo Margarita. Gallardo Flores Sergio. Providencias Precautorias Mercantil Expedientillo. 1 Acdo. Núm. Exp. 72/2019.

BBVA Bancomer S.A. Institución de Banca Múltiple Grupo Financiero BBVA Bancomer vs. Pérez Sánchez Alonso Misael. Especial Hipotecario Civil 2 Acdos. Núm. Exp. 84/2021.

BBVA Bancomer S.A. Institución de Banca Múltiple Grupo Financiero BBVA Bancomer vs. Pérez Sánchez Alonso Misael. Especial Hipotecario Civil Elaborar Ced. 1 Acdo. en Tercería. Núm. Exp. 84/2021 Terc. Excl. de Dominio.

BBVA Bancomer Sociedad Anónima Institución de Banca Múltiple Grupo Financiero BBVA Bancomer vs. Calzada Quevedo José Enrique y Hernández Morales Santa. Especial Hipotecario Civil Cedula. 1 Acdo. Núm. Exp. 630/2021.

Cantera Tapia Erendira Cristina vs. Soriano Rocha Sergio Alberto y López Aguilar Rosa Margarita Luna y Moguel Gutiérrez Francisco Enrique y Rosas Hernández Sergio Alejandro y Palma y Díaz de León Emma de Nuestra Señora de Guadalupe y Ruíz de la Peña María del Carmen y Carrasco Guadarrama Elsa y Allen Montes de Oca Nelly y Cotera Morales Valente y Alejo López Sergio Jacinto y Morales Becerra Eva y Espejo Jacobo María Guadalupe y Rodolfo y Zerpa Felipe y Hernández Lezo María Elena y Ojeda Mendiola Iván Josué. Juris. Voluntaria Civil Cedula 11. 15 Acdos. Núm. Exp. 178/2024 Principal.

Castellanos Ramos Mario Anastacio vs. Mizrahi de Schwartz Luisa. Ord. Civil Expedientillo. 1 Acdo. Núm. Exp. 806/2014.

SOLO CONSULTA
SOLO CONSULTA
SOLO CONSULTA

Castro Bautista María Concepción y Ramírez Rodríguez Eliseo vs. Bautista López Domiciana Julia y Castro Bautista Rocío y Castro Bautista Irma Tomaza y Castro Bautista María del Carmen. Ord. Civil Cedula 4. 4 Acdos. Núm. Exp. 202/2024 Principal.

Cenderella S.A. vs. Integra Talento de Negocios Prendarios S.A. de C.V. y Laboratorio de Metales S.A. de C.V. Controversias de Arrendamiento Civil 1 Acdo. Núm. Exp. 800/2021 Principal.

Cibanco S.A. Institución de Banca Múltiple en su Carácter de Fiduciario en el Fideicomiso Número F. 00430 vs. García Chávez Gerardo. Morales Sánchez Agapita. Especial Hipotecario Civil Cedula. 1 Acdo. Núm. Exp. 278/2019.

Costilla Carbajal Karina y González Costilla Kevin vs. Grupo Mexicano de Seguro S.A. de C.V. Ord. Civil Acuerdo. 1 Acdo. Núm. Exp. 204/2021 Bis. 1 Tomo II.

Crédito Único, S.A. de C.V., S. O. F. O. M., E. N. R vs. Escuadra Martínez Pablo. Providencias Precautorias Civil 1 Acdo. Núm. Exp. 28/2024 Principal.

Fernández Rivera Rio Enrique vs. Rábago Hinojosa y Asociados S.A. de C.V. y Otros. Especial Hipotecario Civil 1 Acdo. Núm. Exp. 1224/2018 Tomo III.

Fuentes Quiroz José Antonio vs. Constructora Ker S.A. y Kerlow Jinich Suzi. Especial Hipotecario Civil Prevención. 1 Acdo. Núm. Exp. 336/2024 Principal.

González Castilla Lidia vs. González Barragán Primo y Castilla Juana y Conocida También como Juana Castilla Barragán. Ord. Civil 1 Acdo. Núm. Exp. 1224/2023 Principal.

González Frich Susana vs. Zepeda Herrera María del Rosario y Garibay Villareal José Manuel. Controversias de Arrendamiento Civil Vista Ministerio Público. 1 Acdo. Núm. Exp. 274/2023 Principal.

González Maass Martha Adriana. Ord. Civil Acuerdo. 1 Acdo. en Amparo. Núm. Exp. 2412/2023 Amparo 2412/2023- II.

González Estrada Marco Antonio. Ord. Civil Acuerdo. 1 Acdo. en Amparo. Núm. Exp. 166/2024 Amparo 166/2024- I.

Guzmán Díaz Luis Enrique y Guzmán Sánchez Josué Jair vs. Autotransportes México San Pablo San Marcos San Martín S.A. de C.V. Ord. Civil Acuerdo. 1 Acdo. Núm. Exp. 788/2023 Principal.

HSBC México S.A., Institución de Banca Múltiple, Grupo Financiero HSBC, División Fiduciaria en su Carácter de Administrador del Fideicomiso Irrevocable Identificado Con el Número 250295 vs. Márquez Mojica César. Especial Hipotecario Civil 1 Acdo. Núm. Exp. 102/2011 Principal.

HSBC México S.A. Institución de Banca Múltiple Grupo Financiero HSBC División Fiduciaria en su Carácter de Fiduciario en el Fideicomiso Irrevocable Número F/262323 vs. De la Cruz Arjona Tejero Juan y Nahuat Mis Aniceta. Vía de Apremio Civil Cedula. 1 Acdo. Núm. Exp. 1168/2023 Principal.

HSBC México Sociedad Anónima, Institución de Banca Múltiple, Grupo Financiero HSBC vs. Zetina Álvarez Juan Pablo. Especial Hipotecario Civil Cedula. 1 Acdo. Núm. Exp. 146/2024 Principal.

HSBC México S.A. Institución de Banca Múltiple Grupo Financiero HSBC vs. Digital Pcs S.A. de C.V. Madrigal Villaburo Héctor Onofre. Ejecutivo Mercantil Cedula 2. 2 Acdos. Núm. Exp. 38/2018 Segundo Tomo.

HSBC México S.A. Institución de Banca Múltiple Grupo Financiero HSBC División Fiduciaria en su Carácter de Fiduciario en el Fideicomiso Irrevocable F. 250295 vs. Sotero Pérez Alburquerque Javier. Especial Hipotecario Civil Elaborar Of. 1 Acdo. Núm. Exp. 254/2017.

Imperio Automotriz del Poniente S.A. de C.V. vs. García Montes Miguel Ángel. Ejecutivo Mercantil Acuerdo. 1 Acdo. Núm. Exp. 794/2017 Segundo Tomo.

Ingram Micro México S.A. de C.V. vs. Success Valley S.A. de C.V. Ulloa Cámara Boris Raúl Ernesto. Ejecutivo Mercantil Elaborar Edictos. 1 Acdo. Núm. Exp. 762/2019.

Inmobiliaria Berpecoll S.A. de C.V. vs. Santos Landuis Leopoldo Carlos. Controversias de Arrendamiento Civil Cedula. 1 Acdo. Núm. Exp. 248/2020.

Inmobiliaria Marte S.A. vs. Piñon y Cárdenas Victoriano. Controversias de Arrendamiento Civil Acdo. III. 3 Acdos. Núm. Exp. 1294/2023 Principal.

Instituto de Seguridad y Servicios Sociales D Elos Tabajdores del Estado a Través de su Fondo Dela Vivienda Fovissste vs. Montes Castañeda Juan Gil. Hernández Ramírez Alicia. Especial Hipotecario Civil Sicor. 2 Acdos. Núm. Exp. 518/2020.

Instituto de Seguridad y Servicios Sociales de Los Trabajadores del Estado a Través de su Fondo de la Vivienda (Fovissste) vs. Soza Zamora Gerardo y María Magdalena Bustos Salgado. Especial Hipotecario Civil Cedula. 1 Acdo. Núm. Exp. 1158/2019.

Instituto del Fondo Nacional Dela Vivienda para los Trabajadores vs. García Méndez Eusebio. Especial Hipotecario Civil Cedula. 1 Acdo. Núm. Exp. 810/2015.

Instituto del Fondo Nacional de la Vivienda para los Trabajadores (Infonavit) vs. Carranza Lucio Ruth Elizabeth y Reyes Silva Noé. Especial Hipotecario Civil Acuerdo. 1 Acdo. Núm. Exp. 1340/2023 Principal.

Instituto del Fondo Nacional de la Vivienda para los Trabajadores (Infonavit) vs. Guereca Sánchez Josué Naun. Vía de Apremio Civil Acuerdo. 1 Acdo. Núm. Exp. 1346/2023 Principal.

Instituto del Fondo Nacional de la Vivienda para los Trabajadores (Infonavit) vs. Herrera Rodríguez Alejandro y Ramírez Castillo Florencia Yolanda y Ramírez Castillo Florencia. Vía de Apremio Civil Acuerdo. 1 Acdo. Núm. Exp. 1352/2022 Principal.

Instituto del Fondo Nacional de la Vivienda para los Trabajadores Infonavit vs. Leidy Magally. Especial Hipotecario Civil 1 Acdo. Núm. Exp. 972/2022.

Instituto del Fondo Nacional de la Vivienda para los Trabajadores Infonavit vs. Rosas Hernández María Susana. Especial Hipotecario Civil No Admisorio. 1 Acdo. Núm. Exp. 332/2024 Principal.

Instituto del Fondo Nacional de la Vivienda para los Trabajadores vs. García Santiz Roxana. Especial Hipotecario Civil 1 Acdo. Núm. Exp. 594/2022 Principal.

Juache Fraga Juan Manuel vs. Vara Quiroz David Hugo. Ord. Civil Se Exhibe Avalúo. 1 Acdo. Núm. Exp. 6/2006 Tomo III.

Kltj Salon S.A. de C.V. vs. Cruz Gallegos Julio César y Yáñez Cruz José Humberto y Cruz Gallegos María de Jesús y Farca Chabarati Moisés y López Hernández Eutiquio y C. Director del Registro Público de la Propiedad y de Comercio. Ord. Civil Acuerdo. 1 Acdo. Núm. Exp. 1096/2019 Tercer Tomo.

Ledezma Díaz María de la Gracia su Sucesión vs. Zapata Ledesma Rubén Armando. Ord. Civil Desahogo Prevención. 1 Acdo. Núm. Exp. 284/2024 Principal.

Litvak Kaminsky Noemí Ixchel vs. Fernández Gutiérrez Julio Javier. Ord. Civ. Cedula. 1 Acdo. Núm. Exp. 150/2012.

López Pérez Humberto. Ord. Civil Acdo. II. 2 Acdos. en Expedientillo. Núm. Exp. 234/2020 Expdllo. de Amp. 395/2024.

Montero Trejo Sergio vs. Vieyra Ávila Carlos y Héctor Vieyra Ávila. Especial Hipotecario Civil Cedula. 1 Acdo. Núm. Exp. 778/2018 Tomo II.

Olin Patiño Paloma vs. Banco de Industria y Comercio S.A. y hoy su Causahabiente Banco Nacional de México S.A. Grupo Financiero Banamex. Ord. Civil 2 Acdos. Núm. Exp. 946/2023 Principal.

Ramos Zárate Adrián vs. Rosas Martínez Cornelio. Controversias de Arrendamiento Civil Acuerdo. 1 Acdo. Núm. Exp. 116/2021.

Ramírez Camacho María del Socorro vs. Instituto del Fondo Nacional de la Vivienda para los Trabajadores y/os. Ord. Civ. Cedula. 1 Acdo. Núm. Exp. 510/2003.

Reyes Solórzano Gabriel vs. Instituto del Fondo Nacional de la Vivienda para los Trabajadores Infonavit y Hipotecaria su Casita S.A. de C.V. Sociedad Financiera de Objeto Múltiple Entidad No Regulada y Dirección General del Registro Público de la Propiedad del Comercio y Crédito Agrícola del Estado Libre y Soberano de Guerrero. Ord. Civil 2 Acdos. Núm. Exp. 962/2023 Principal.

Ríos Moreno Antonio vs. Grupo Mexicano de Seguros S.A. de C.V. Ord. Civil Cedula. 1 Acdo. Núm. Exp. 790/2023 Principal.

Rosas Cuéllar Israel Tomás vs. Jiménez García Georgina. Ejecutivo Civil 3 Acdos. Núm. Exp. 332/2022 Principal.

Ruíz Méndez Juan Carlos vs. Morfín Yañez Mónica. Ejecutivo Mercantil Cedula. 1 Acdo. Núm. Exp. 884/2015.

Salgado Guerrero Jesús Enrique vs. Luna Vega Ana y Titular del Registro Público de la Propiedad y de Comercio de la Ciudad de México. Ord. Civil Cedula. 1 Acdo. Núm. Exp. 16/2024 Principal.

Sánchez Hernández José vs. García Hernández Salvador Manuel. Ord. Civil Cedula. 1 Acdo. en Expedientillo. Núm. Exp. 748/2010 Expedientillo.

Sansores Ugalde Alfonso vs. Medina Salazar Daniel y Medina Salazar Fernando. Ord. Civil Acuerdo. 1 Acdo. Núm. Exp. 722/2022 Principal.

Scotiabank Inverlat S.A. Institución de Banca Múltiple Grupo Financiero Scotiabank Inverlat vs. Sánchez Huerta Víctor Manuel. Especial Hipotecario Civil Cedula. 1 Acdo. Núm. Exp. 132/2021.

SOLO CONSULTA
SOLO CONSULTA
SOLO CONSULTA

Scotiabank Inverlat S.A. Institución de Banca Múltiple Grupo Financiero Scotiabank Inverlat vs. Calvo Laguna Sorina Jeanette. Especial Hipotecario Civil Cedula. 1 Acdo. Núm. Exp. 170/2024 Principal.

Scotiabank Inverlat Sociedad Anónima Institución de Banca Múltiple Grupo Financiero Scotiabank Inverlat vs. Albarrán Munguía Rocío. Especial Hipotecario Civil 2 Acdos. Núm. Exp. 918/2023 Principal.

Secreto. Ejecutivo Mercantil Cedula. 1 Acdo. Núm. Exp. 14/2024 Principal.

Secreto. Ejecutivo Mercantil 1 Acdo. Núm. Exp. 144/2022 Principal.

Secreto. Ejecutivo Mercantil Acuerdo. 1 Acdo. en Otros. Núm. Exp. 158/2022 Inc. Providencias Precautorias.

Secreto. Ejecutivo Mercantil Acuerdo. 1 Acdo. Núm. Exp. 158/2022 Principal.

Secreto. Ejecutivo Mercantil 1 Acdo. Núm. Exp. 276/2021.

Secreto. Ejecutivo Mercantil Prevención. 1 Acdo. Núm. Exp. 290/2024 Principal.

Secreto. Ejecutivo Mercantil 1 Acdo. Núm. Exp. 30/2023 Principal.

Tsutsum Hernández Gabriela Guadalupe vs. Matinez Vázquez Martha Griselda Indistintamente También Acostumbra Usar el Nombre de Griselda Martínez Vázquez. López Olivares Eduardo. Ord. Civil 1 Acdo. Núm. Exp. 1066/2019.

Vázquez Lozano Dinna Sofía vs. Meneses Romero Beatriz. Especial Hipotecario Civil Auto. 1 Acdo. Núm. Exp. 1116/2023 Principal.

Vera Ramos Víctor Hugo vs. Unifoods S.A. de C.V. Ord. Mercantil Auto. 1 Acdo. Núm. Exp. 782/2017 Tomo II.

Vidassistance Sociedad Anónima de Capital Variable vs. Atlantis Operadora de Servicios de Salud S.A. de C.V. Medios Preparatorios Civil 1 Acdo. Núm. Exp. 130/2024 Principal.

AUDIENCIA

Novoa Labastida Carmen vs. HSBC México S.A. Institución de Banca Múltiple Grupo Financiero HSBC División Fiduciaria. Aud. Ord. Mercantil. 1 Audiencia. Núm. Exp. 1064/2022 Segundo Tomo.

SENTENCIAS DEFINITIVAS DEL 5 DE ABRIL DEL 2024

Banco Regional Sociedad Anónima Institución de Banca Múltiple Banregio Grupo Financiero vs. Narváez Cervera Jaime Raúl. Ejecutivo Mercantil Sent. Def. 1 Núm. Exp. 658/2023 Principal

LA SECRETARIA DE ACUERDOS
LIC. ESMERALDA CID CAMACHO

DÉCIMO TERCERO DE LO CIVIL

SECRETARÍA "A"
ACUERDOS DEL 5 DE ABRIL DEL 2024

Aceros Camesa, S.A. de C.V. vs. González Soto y Asociados, S.A. de C.V. e Industrial Prefabricadora S.A. de C.V. Vía de Apremio Civil 1 Acdo. Núm. Exp. 1359/2018.

Administradora Black Sociedad de Responsabilidad Limitada vs. Cossío Olvera Germán. Especial Hipotecario Civil 1 Acdo. Núm. Exp. 1337/2010 Bis. 2 Tomo II.

Administradora y Comercializadora de Activos Inmobiliarios S.A. de C.V. vs. Serrano López Alberto y Estrada Novoa Norma Gladys. Especial Hipotecario Civil 1 Acdo. Núm. Exp. 563/2014 Tomo III.

Alanís Barba Ángel vs. Villagrán Zárate Rosa María. Ord. Civil 1 Acdo. Núm. Exp. 105/2024.

Banco Bancrea, Sociedad Anónima, Institución de Banca Múltiple, como Fiduciario en Fideicomiso Revocable de Administración Número Ba1722, Denominado Banco Bancrea, S.A. Fideicomiso Ba1722 vs. Remigio Torres Ismael y Ruíz Aupart José Ernesto. Controversias de Arrendamiento Civil 1 Acdo. Núm. Exp. 677/2023.

Banco Santander México, S.A. Institución de Banca Múltiple, Grupo Financiero Santander hoy Banco Monex, Sociedad Anónima, Institución de Banca Múltiple, Grupo Monex Grupo Financiero, en su Carácter Único y Exclusivamente de Fiduciario del Fideicomiso Empresarial Irrevocable de Administración y Garantía Identificado Con el Número F/3443 vs. Jiménez Arriaga Luis Ariel y Otro. Ejecutivo Mercantil Expedientillo. 1 Acdo. Núm. Exp. 1461/2019 Tomo II.

Castrejón Limón Raúl Eduardo, Castrejón Morín Erwin Rodrigo y Castrejón Morín Edna Mariola vs. Guido López Angélica Inés. Ord. Civil 1 Acdo. Núm. Exp. 747/2023.

César Erbey Mascareño Espinoza e Ignacia Melissa Castillo Montiel vs. Axa Seguros, S.A. de C.V. Ord. Civil 1 Acdo. Núm. Exp. 419/2020 Tomo III.

Chavarría León Luz Rosaura Publia vs. Valdés Tabarez Silvana. Controversias de Arrendamiento Civil 1 Acdo. Núm. Exp. 1137/2018.

Chubb Fianzas Monterrey Aseguradora de Caución, S.A. vs. Proyectos Arquitectónicos y de Especificación S.A. de C.V. y Fernández Orozco María Teresa y Pernia Lavín Luis María y Pernia Fernández Luis y Caballero Camargo Irma Lourdes y González Treviño Roberto Ángel. Especial de Fianzas Mercantil 1 Acdo. Núm. Exp. 721/2022 Tomo II.

Ci Banco, Sociedad Anónima Institución de Banca Múltiple, en su Carácter de Fiduciario del Fideicomiso Irrevocable Identificado Con el Número F/00388 vs. Torres Ávila Martín Noel. Especial Hipotecario Civil Expedientillo. 1 Acdo. Núm. Exp. 363/2018.

Cruz Antonio Ulises vs. Nieves Huertas Juan Luz. Ord. Civil 1 Acdo. Núm. Exp. 503/2023.

Domínguez Naval Valentín vs. Pineda Sánchez Heladio y Urrutia Ayala Leticia. Ord. Civil 3 Acdos. Núm. Exp. 881/2023.

Instituto del Fondo Nacional de la Vivienda para los Trabajadores (Infonavit) vs. López López Noé y Pío Salazar Maricela. Especial Hipotecario Civil Expedientillo. 1 Acdo. Núm. Exp. 927/2014.

Instituto del Fondo Nacional de la Vivienda para los Trabajadores (Infonavit) vs. Martínez Romero José Manuel. Especial Hipotecario Civil Expedientillo. 1 Acdo. Núm. Exp. 217/2015.

Instituto del Fondo Nacional de la Vivienda para los Trabajadores vs. Muñoz Delgado Carlos Alberto. Ord. Civil 5 Acdos. en Exhorto. Núm. Exp. 181/2024.

Jarp Diseño y Arquitectura, S.A. de C.V. vs. Compañía Minera Metalurgica San Miguel S.A. de C.V. y Otro. Ejecutivo Mercantil 1 Acdo. Núm. Exp. 265/2002 Tomo III.

Medina García Carlos vs. Ruperto Hernadez Cristian. Ejecutivo Mercantil 1 Acdo. Núm. Exp. 877/2023.

Mexarrend, S.A. P. I. de C.V. vs. Emot Ingeniería, S.A. de C.V., Domínguez Tome Jorge Alejandro, Domínguez Tome Martha Eugenia, Tome García María Eugenia. Ejecutivo Mercantil 1 Acdo. Núm. Exp. 563/2023.

Moreno Cordero Adriana vs. Castillo Castillo Quien También Dice Llamarse Castillo José Manuel José Manuel. Controversias de Arrendamiento Civil 1 Acdo. Núm. Exp. 59/2022.

Nancy Sonia Sandoval Reyes vs. Zamora Degollado Ignacio. Especial Hipotecario Civil 1 Acdo. Núm. Exp. 629/2008 Tomo II.

Neri García María Juana vs. Rosas Rosas Paolo Roberto. Controversias de Arrendamiento Civil 1 Acdo. Núm. Exp. 637/2021.

Padilla de Alba Olivia su Sucesión vs. Sumuano Zamora Mario David y Gordillo Montiel María Aurelia. Controversias de Arrendamiento Civil Prevenido. 1 Acdo. Núm. Exp. 347/2024.

Secreto. Ejecutivo Mercantil 1 Acdo. Núm. Exp. 1111/2022.

Secreto. Providencias Precautorias Civil 1 Acdo. Núm. Exp. 1229/2023.

Secreto. Providencias Precautorias Mercantil 1 Acdo. Núm. Exp. 1313/2019 Bis. 1 Acumulado Al 515/2019.

Secreto. Ejecutivo Mercantil 1 Acdo. Núm. Exp. 1325/2023.

Secreto. Providencias Precautorias Mercantil Prevenido. 1 Acdo. Núm. Exp. 299/2024.

Secreto. Ejecutivo Mercantil Admitido. 1 Acdo. Núm. Exp. 317/2024.

Secreto. Ejecutivo Mercantil 1 Acdo. Núm. Exp. 335/2022.

Secreto. Providencias Precautorias Civil 1 Acdo. Núm. Exp. 511/2023.

Secreto. Providencias Precautorias Civil 1 Acdo. Núm. Exp. 689/2023.

Sedas López Luis Ángel, González Márquez Brenda en Representación de Sus Menores Hijos S. G. a y S. G. a vs. Grupo Mexicano de Seguros. Ord. Civil 1 Acdo. Núm. Exp. 909/2022 Tomo II.

Siller Martínez Israel vs. Scotiabank Inverlat S.A. Institución de Banca Múltiple Grupo Financiero Scotiabanck Inverlat. Especial Hipotecario Civil Prevenido. 1 Acdo. Núm. Exp. 349/2024.

Sólida Administradora de Portafolios S.A. de C.V. Sociedad Financiera de Objeto Múltiple, Entidad Regulada, Grupo Financiero vs. Fernando Castillo Gutiérrez y Otro. Especial Hipotecario Civil 1 Acdo. Núm. Exp. 697/1998 Tomo II.

Tip de México S de R. L. de C.V. vs. Terraports S.A. de C.V. y Otra. Ejecutivo Mercantil 1 Acdo. Núm. Exp. 703/2008 Tomo Ix.

SOLO CONSULTA
SOLO CONSULTA
SOLO CONSULTA

Torres Nájera Domingo vs. Inchaustegui Valencia Socialmente Conocida como María Auxilio Inchaustegui Valencia María Auxilio Lucila y Fermoso Sánchez También Conocido como Guillermo Fermoso Sánchez José Guillermo y C. Director del Registro Público de la Propiedad y del Comercio de la Ciudad de México. Ord. Civil 1 Acdo. Núm. Exp. 263/2023.

Vergara Ortiz Rocío vs. Dulche de la Torre Carlos Alberto. Especial Hipotecario Civil 1 Acdo. Núm. Exp. 243/2015 Tomo II.

Zelonka Valdez José Alfredo vs. Pérez Celorio Guillermo. Ord. Civil 1 Acdo. Núm. Exp. 721/2018.

NO PUBLICADOS

Arcia Domínguez Lucio de Jesús vs. Grupo Mexicano de Seguros S.A. de C.V. Ord. Civil 1 Acdo. Núm. Exp. 187/2024.

Ci Banco Sociedad Anónima, Institución de Banca Múltiple, Actuando Unicamente en su Carácter de Fiduciario en el Fideicomiso F/00885 vs. Henandez López Alejandro y Contla Rasgado María Minerva También Conocida como María Minerva Contla Rasgado de Hernández. Especial Hipotecario Civil 1 Acdo. Núm. Exp. 1073/2019.

Cortés Cifuentes, su Sucesión Sergio vs. Rc Quality Batteries S.A. de C.V. y Ramírez García en su Calidad de Presidente del Consejo de Administración Laura. Especial Mercantil Mercantil 1 Acdo. Núm. Exp. 1297/2023.

Flores Miranda Marco Antonio vs. Hernández Sosa Setgio. Controversias de Arrendamiento Civil 2 Acdos. en Amparo. Núm. Exp. 129/2022 Amparo 1012 2023 Promov. por Marco Antonio Flores Miranda.

Herrera Indra León vs. Tecnosim, S.A. de C.V. Vía de Apremio Civil 1 Acdo. Núm. Exp. 73/2020.

Pollet Madinaveitia Melanie y Ortiz Gil Berlanga Carlos Andrés vs. Fideicomiso de Garantía, Administración y Fuente de Pago Identificado Con el Número F/0224. Ord. Civil 1 Acdo. Núm. Exp. 1021/2019 Tomo II.

Sistema de Crédito Automotriz, S.A. de C.V. vs. Jaimes Pimentel Pedro Antonio y Raúl Rodríguez Nova y Rita Jaimes Pimentel y Raúl Rodríguez de Nova. Ejecutivo Mercantil 1 Acdo. Núm. Exp. 971/2012.

AUDIENCIA

Kirchner Espejo Camila y Kirchner Espejo Matías vs. Grupo Nacional Provincial S.A. B. Aud. Incidental Ord. Mercantil. 1 Audiencia. Núm. Exp. 927/2019 Tomo III.

Ríos Reglado Samuel vs. Instituto para Devolver Al Pueblo Lo Robado Indep. Ord. Civil. 1 Audiencia. Núm. Exp. 1099/2023.

SENTENCIA INTERLOCUTORIA

Secreto. Providencias Precautorias Civil Sent. Interl. 1 Núm. Exp. 287/2024

LA SECRETARIA DE ACUERDOS
LIC. IRMA VELASCO JUÁREZ

SECRETARÍA "B"
ACUERDOS DEL 5 DE ABRIL DEL 2024

. Ord. Civil 1 Acdo. en Expedientillo. Núm. Exp. 16/2022.

Anaya de la Fuente Luis Rafael vs. Mendoza Marichal Mario. Ord. Civil Prevenido. 1 Acdo. Núm. Exp. 316/2024.

Andrade Casariego Víctor Argel vs. Romero Cruz en su Carácter de Administración del Condominio Marina Dos37 Julio. Ord. Civil 2 Acdos. Núm. Exp. 592/2022.

Arquitectoma Carola, S.A. de C.V. vs. Armella Sánchez Carlos Alberto y Vértiz Flores Santiago y Cibanco, Sociedad Anónima, Institución de Banca Múltiple, División Fiduciaria, como Fiduciario del Fideicomiso Traslativo de Domi. y Administración Con Derecho de Reversión Identificado Con el Número Cib 2139. Ord. Mercantil 1 Acdo. Núm. Exp. 1206/2023 Tomo II.

Banco Mercantil del Norte S.A. Institución de Banca Múltiple, Grupo Financiero Banorte vs. Vargas Hurtado Jacinto y Peralta Cerón Margarita. Especial Hipotecario Civil 1 Acdo. Núm. Exp. 1472/2019.

Banco Mercantil del Norte S.A. Institución de Banca Múltiple Grupo Financiero Banorte vs. Productos Didasel S.A. de C.V. y Hidalgo Martínez María del Carmen. Providencias Precautorias Civil 1 Acdo. Núm. Exp. 1150/2023.

Banco Mercantil del Norte, S.A., Institución de Banca Múltiple, Grupo Financiero Banorte vs. Guerrero Cruz Víctor Manuel y Diego García Mónica. Especial Hipotecario Civil 1 Acdo. Núm. Exp. 708/2018.

Banco Santander México S.A. Institución de Banca Múltiple Grupo Financiero Santander México vs. Muedano Flores Selene Jacqueline y Castillo García Hugo Ricardo. Especial Hipotecario Civil Exhibición de Documentos. 1 Acdo. Núm. Exp. 350/2024.

BBVA México, S.A. Institución de Banca Múltiple, Grupo Financiero BBVA México vs. Camacho Solís María Luisa. Especial Hipotecario Civil 1 Acdo. Núm. Exp. 908/2021.

Bulos Cano Miguel Eduardo y Cano Verea Luisa Fernanda vs. Finae S.A. P. I. de C.V., Sofom, E. N. R. Ord. Mercantil 2 Acdos. Núm. Exp. 768/2023.

Cemex Concretos S.A. de C.V. vs. Compañía Constructora más S.A. de C.V., Petróleos y Asfaltos S.A. de C.V., y Silva Vela Rubén Uriel. Ejecutivo Mercantil 1 Acdo. Núm. Exp. 1260/2019 Tomo II Principal.

Concretos Apasco S.A. de C.V. vs. Inca Concretos S.A. de C.V. Controversias de Arrendamiento Civil 1 Acdo. Núm. Exp. 184/2021.

Cruz Ramírez Elisea vs. Álvarez García Antonio Adolfo. Ord. Civil 1 Acdo. Núm. Exp. 246/2024.

Dessetec, Desarrollo de Sistemas, Sociedad Anónima de Capital Variable vs. Miranda Ochoa Ricardo Mariano y de Jesús Martínez Silvia. Especial Hipotecario Civil 1 Acdo. Núm. Exp. 646/2019 Tomo II.

Díaz Ramos Karla Corina y Díaz Ramos Francisco Javier vs. Ramos Ríos Rebeca y Díaz Domínguez Francisco Javier, su Sucesión. Ord. Civil 1 Acdo. Núm. Exp. 508/2017.

Escobedo Espinosa César vs. Ortega González su Sucesión Raúl. Ejecutivo Mercantil 1 Acdo. Núm. Exp. 672/2022 Tomo II.

Espejel Zárate David Alberto vs. Mejía Sánchez José. Ord. Civil 1 Acdo. Núm. Exp. 206/2024.

Fabregat Gaitán Mariana vs. Juan Edgardo Domínguez Álvarez y Clara Lizbeth Bernal López. Especial Hipotecario Civil 1 Acdo. Núm. Exp. 1112/2013 Tomo II.

Flores Gómez María de Lourdes y Esteban Mario Farciert Córdova vs. Gabilondo Vizcayno Fernando Francisco, Ofelia Bestriz Espinoza Vega (Y/O. Ofelia Beatriz Espinosa Vega) y Promoción y Desarrollo de Negocios Inmobiliarios S.A. de C.V. por Conducto de su Apoderado Legal Arq. Fernando Francisco Gabilondo Vizcayno. Especial Hipotecario Civil 1 Acdo. Núm. Exp. 908/2013 Tomo IV.

Galván Cardona Gerardo y Cardona Vázquez Elda vs. Grupo Mexicano de Seguros S.A. de C.V. Ord. Civil 2 Acdos. Núm. Exp. 1336/2023.

Gálvez Pérez Aragón Silvia Elisa vs. Grupo Desarrollo en Sistemas Ares, S.A. de C.V. Controversias de Arrendamiento Civil 1 Acdo. Núm. Exp. 1244/2019.

García Trujillo Víctor Hugo y HSBC México, Sociedad Anónima, Institución de Banca Múltiple, Grupo Financiero HSBC, División Fiduciaria por Conducto de su Apoderada y Administradora de Cartera Patromonio, Sociedad Anónima de Capital Variable, Sociedad Financiera de Objeto Múltiple, Entidad No Regulada y. Ord. Civil Lugar de Origen. 1 Acdo. en Exhorto. Núm. Exp. 308/2024.

Guevara Islas Eduardo vs. Gómez Mendoza Eleazar. Ejecutivo Mercantil 1 Acdo. Núm. Exp. 850/2019 Tomo II.

Gómez Barrera, su Sucesión Isaías vs. Arrendadora de Centros Comerciales S de R.L. de C.V. Controversias de Arrendamiento Civil 1 Acdo. Núm. Exp. 1262/2023.

Hernández Frías Ana Julia vs. Chargoy Guajardo Dalía Marina y/o Dalía Chargoy Guajardo. Ord. Civil 1 Acdo. Núm. Exp. 1686/2012 Tomo III.

Hipotecaria Nacional, S.A. de C.V., Sociedad Financiera de Objeto Múltiple Entidad Regulada, Grupo Financiero BBVA Bancomer, Actualmente Banco Mercantil del Norte, S.A. Institución de Banca Múltiple, Grupo Financiero Banorte vs. Ángeles García Cristina y Macal Niño José Ricardo. Especial Hipotecario Civil 1 Acdo. Núm. Exp. 1124/2016.

Hipotecaria Vértice, S.A. de C.V., Sofom, E. N. R. hoy la Cesionaria Banco Monex, Sociedad Anónima, Institución de Banca Múltiple, Moonex Grupo Financiero en su Carácter de Fiduciario del Fideicomiso Empresariial, Irrevocable de Administración y Garantía Número F/3443 vs. Wilson Cobos Ricardo. Ord. Civil 2 Acdos. en Amparo. Núm. Exp. 642/2008 Amparo 231/2024 Promov. por Ricardo Wilson Cobos.

HSBC México Sociedad Anónima, Institución de Banca Múltiple, Grupo Financiero HSBC, División Fiduciaria, en su Carácter de Fiduciario en el Fideicomiso F/258040 vs. Castelo Espinoza Luis Enrique. Especial Hipotecario Civil 1 Acdo. Núm. Exp. 362/2010.

SOLO CONSULTA
SOLO CONSULTA
SOLO CONSULTA

Inmuebles Suevia, S.A. vs. Grupo de Sociedades Internacionales S.A. de C.V. e Inmobiliaria Procedimientos S.A. de C.V. Controversias de Arrendamiento Civil 1 Acdo. Núm. Exp. 34/2021.

Instituto de Seguridad y Servicios Sociales de Los Trabajadores del Estado a Través de su Fondo de la Vivienda Fovissste vs. Villafuerte Almazán Rodrigo. Especial Hipotecario Civil 1 Acdo. Núm. Exp. 484/2021.

Instituto del Fondo Nacional de la Vivienda para los Trabajadores (Infonavit) vs. Patiño Córdova Arturo. Especial Hipotecario Civil 1 Acdo. Núm. Exp. 796/2019.

Instituto del Fondo Nacional de la Vivienda para los Trabajadores (Infonavit) vs. Valle Palomino Ismael. Especial Hipotecario Civil 1 Acdo. Núm. Exp. 182/2014.

Macín Araiza Mauricio vs. Landero Flores María Eugenia, Rocha Cito Salvador, Rocha Cito Paulina, Rocha Cito Lorenzo, Rocha Cito Daniela, Rocha Cito Cristina, Rocha Landero Santiago, Rocha Landero Julián, en su Carácter de Únicos y Universales Herederos de la Sucesión a Bienes de Salvador Rocha Díaz, Así como a la Sucesión a Bienes de Salvador Rocha Díaz, por Conducto de Sus Albaceas Cristina Rocha Cito y Santiago Rocha Landero. Ord. Civil 1 Acdo. Núm. Exp. 1358/2019 Tomo III.

Medina González Saúl Mauricio vs. Díaz de León Escárcega Rodrigo y Grupo Lazos Operador Profesional S.A. de C.V. Providencias Precautorias Mercantil 1 Acdo. en Amparo. Núm. Exp. 890/2023 Amparo 1396/2023- Iii- a Promov. por Rodrigo Díaz de León Escárcega.

Medina Loman Amparo vs. Medina Loman María Eugenia. Ord. Civil 1 Acdo. Núm. Exp. 616/2020.

Meneses Palemon León y Pérez González Juan vs. Daboub Haydel También Conocido como William Daboub Haydel, su Sucesión William Gerard. Ord. Civil 3 Acdos. Núm. Exp. 64/2024.

Muñoz Ramírez Margarita, Valadez Urbano Silvia y Huerta Valadez Marco vs. Cordero y Salin Enrique Felipe, a Quien También Se Le Conoce como Enrique Cordero Salin, hoy su Sucesión y Rivas Vigil Verónica Dalíd. Especial Hipotecario Civil 1 Acdo. en Amparo. Núm. Exp. 512/2016 Amparo 39/2024 Promvido por Verónica David Rivas Vigil.

Nueva Wal Mart de México, S. de R. L. de C.V. vs. Cotuce, S.A. de C.V. y Santoyo Ventura Verónica. Controversias de Arrendamiento Civil 1 Acdo. Núm. Exp. 530/2022.

Panoramica Habitacional, Sociedad Cooperativa Limitada vs. Nájera Flor Reyna. Ord. Civil 1 Acdo. Núm. Exp. 690/2023.

Promovente: González Estrada Marco Antonio. Ord. Civil 1 Acdo. en Amparo. Núm. Exp. 166/2024 Amparo 166/2024- I Promov. Por: González Estrada Marco Antonio.

Ramos José de Jesús vs. Gómez Dorotea Pérez. Ord. Civil 1 Acdo. Núm. Exp. 1252/2023.

Recuperación de Comercio Interiro, S. de R. L. de C.V. vs. Leoncio Rodríguez Bedolla y Guadalupe Virginia López. Especial Hipotecario Civil 1 Acdo. en Amparo. Núm. Exp. 46/2006 185/2024 Amparo Promov. por Guzmán Ortega Nancy Carolaen.

Recuperación de Comercio Interiro, S. de R. L. de C.V. vs. Leoncio Rodríguez Bedolla y Guadalupe Virginia López. Especial Hipotecario Civil 1 Acdo. en Amparo. Núm. Exp. 46/2006 Amapro 157/2024 Promov. por López Sánchez Guadalupe Virginia.

Recuperación de Comercio Interiro, S. de R. L. de C.V. vs. Leoncio Rodríguez Bedolla y Guadalupe Virginia López. Especial Hipotecario Civil 1 Acdo. en Amparo. Núm. Exp. 46/2006 Amparo 320/2024.

Red Punto Conexión Inmobiliaria, Sociedad Anónima Promotora de Inversión de Capital Variable vs. López Rojas Quirino, Báez León Ma Mónica. Especial Hipotecario Civil 1 Acdo. Núm. Exp. 1414/2019 Tomo III.

Santander Vivienda, S.A. de C.V. Sociedad Financiera de Objeto Múltiple Entidad Regulada, Grupo Financiero Santander México, hoy el Cesionario Banco Monex, S.A. Institución de Banca Múltiple, Monex Grupo Financiero en su Carácter de Fiduciario del Fideicomiso Empresarial Irrevocable de Administración y Garantía Identificado Con el Número F/3443 vs. Méndez Martínez Miguel y García Téllez María de Lourdes. Especial Hipotecario Civil 1 Acdo. Núm. Exp. 764/2017 Tomo II.

Secreto. Ejecutivo Mercantil 1 Acdo. Núm. Exp. 1232/2023.

Secreto. Ejecutivo Mercantil 1 Acdo. Núm. Exp. 14/2024.

Secreto. Ejecutivo Mercantil 1 Acdo. Núm. Exp. 152/2023.

Secreto. Ejecutivo Mercantil 1 Acdo. Núm. Exp. 188/2023.

Secreto. Ejecutivo Mercantil Dada Cuenta Desechado. 1 Acdo. Núm. Exp. 238/2024.

Secreto. Ejecutivo Mercantil 1 Acdo. en Exhorto. Núm. Exp. 266/2024.

Secreto. Ejecutivo Mercantil 1 Acdo. Núm. Exp. 50/2024.

Secreto. Providencias Precautorias Civil 1 Acdo. Núm. Exp. 726/2021.

Secreto. Ejecutivo Mercantil 1 Acdo. Núm. Exp. 732/2023.

Secreto. Ejecutivo Mercantil 1 Acdo. Núm. Exp. 808/2023.

Secreto. Ejecutivo Mercantil 1 Acdo. Núm. Exp. 868/2023.

Sicairos Mez Juan Manuel vs. Pelayo Orozco Miguel Ángel. Ord. Civil. Juez Quinto de Primera Instancia del Ramo Civil del Distrito Judicial de Culiacan, Estado de Sinaloa. 1 Acdo. en Exhorto. Núm. Exp. 354/2024.

Sociedad Hipotecaria Federal S.N.C., Institución de Banca de Desarrollo en su Carácter de Fiduciario Sustituto del Fondo de Operación y Financiamiento Bancario a la Vivienda (Fovi) vs. Alvarado Villalobos de Álvarez Susana y Álvarez Rodríguez Adrián Ricardo. Especial Hipotecario Civil 1 Acdo. Núm. Exp. 10/2016.

Sociedad Hipotecaria Federal Sociedad Nacional de Crédito Institución de Banca de Desarrollo antes Banco de México Fiduciario Sustituto en el Fideicomiso del Fondo de Operación y Financiamiento Bancario a la Vivienda Fovi vs. Silva Orozco Andrés. Esp. Hip. 1 Acdo. Núm. Exp. 510/2009.

Sociedad Hipotecaria Federal, Sociedad Nacional de Crédito, Institución de Banca de Desarrollo en su Carácter de Fiduciario Sustituto del Fondo de Operación y Financiamiento Bancario a la Vivienda (En Lo Sucesivo Fovi) vs. Alavez Ortega Hugolina. Especial Hipotecario Civil 1 Acdo. Núm. Exp. 566/2023.

The Bank Of New York Mellon, S.A. Institución de Banca Múltiple Actualmente Ci Banco S.A. Institución de Banca Múltiple Fiduciaria vs. Yebel Jesús Piñon Avilés. Especial Hipotecario Civil 1 Acdo. en Amparo. Núm. Exp. 12/2014 Amparo Directo 21.

Tostado Hernández Héctor Manuel vs. Savitzky Elnecave Carlos Eduardo y Cruz Escalante María del Rocío, También Conocida como María del Rocío Guadalupe Cruz Escalante O. María del Rocío Cruz Escalante de Savitzky. Especial Hipotecario Civil 1 Acdo. Núm. Exp. 170/2019.

Vázquez Padilla Florencio y Otra vs. Banca Serfín S.N.C. Ahora Conocido como Banco Santander S.A. y Otro. Ord. Civil C. Juez Primero Civil y Extinción de Domi. del Distrito Judicial de Ecatepec de Morelos, Estado de México. 1 Acdo. en Exhorto. Núm. Exp. 358/2024.

De la Peza Mainero Jerónimo vs. Notmusa, S.A. de C.V. Ord. Civil 3 Acdos. Núm. Exp. 746/2019.

AUDIENCIA

Scotiabank Inverlat S.A. Institución de Banca Múltiple Grupo Financiero Scotiabank Inverlat vs. Negrete García Bernardo Omar y Sáenz Reyes Adriana Valeria. Aud. Especial Hipotecario Civil. 1 Audiencia. Núm. Exp. 1194/2023.

SENTENCIAS DEFINITIVAS DEL 5 DE ABRIL DEL 2024

Gutiérrez Rodríguez María del Refugio Josefina vs. Piña Masso Manuel Arturo. Controversias de Arrendamiento Civil Sent. Def. 1 Núm. Exp. 486/2023

LA SECRETARIA DE ACUERDOS
LIC. DALÍLA ANGELINA COTA

DÉCIMO CUARTO DE LO CIVIL

SECRETARÍA "A"
ACUERDOS DEL 5 DE ABRIL DEL 2024

Aguirre, María del Socorro Irma vs. Instituto de Seguridad y Servicios Sociales de Los Trabajadores del Estado y Amalia Aguirre Ortiz, También Conocida como María Amalia Aguirre O. María de Jesús Amalia Aguirre Ortiz. Ord. Civil 1 Acdo. Núm. Exp. 1233/2023.

Andrade Floores Alejandro. Ord. Civil 1 Acdo. en Amparo. Núm. Exp. 157/2024 Bis. 1 Amparo Indirecto 157/2024- III.

Andrés García Ramiro vs. Rivera Torres Gaspar y la Coronela Ciudadanos Unidos para la Obtención de Casa Propia Asociación Civil. Ord. Civil 1 Acdo. Núm. Exp. 353/2024.

Auquiti, Sociedad Anónima de Capital Variable, Sociedad Financiera de Objeto Múltiple, Entidad de Regulada, También Conocida por Sus Abreviaturas y Acrónimo como Auquiti, S.A. de C.V. Sofom, E. N. R vs. José Luís Cerón Martínez y Guadalupe Cardona Gómez. Ejecutivo Mercantil 1 Acdo. Núm. Exp. 869/2016.

SOLO CONSULTA

Banco Mercantil del Norte, Sociedad Anónima, Institución de Banca Múltiple, Grupo Financiero Banorte vs. Segoviano González Luís Alberto. Especial Hipotecario Civil 1 Acdo. Núm. Exp. 465/2018.

Banco Nacional de México S.A. Ahora Banco Mercantil del Norte, S.A. Institución de Banca Múltiple, Grupo Financiero Banorte. Especial Hipotecario Civil Tomo II. 1 Acdo. Núm. Exp. 807/1998 Tomo II.

Banco Ve por Más, S.A. Institución de Banca Múltiple, Grupo Financiero Ve por más vs. Fertifum, S.A. de C.V., Peter Neufeld Teichroeb y María Wiebe Friesen. Ejecutivo Mercantil 1 Acdo. Núm. Exp. 1063/2016 Tomo II.

Banco del Bajío S.A. Institución de Banca Multiplwe vs. Alejandro Salvador Anchiondo Pérez y Norma Angelina Medina Moya y Otro. Ejecutivo Mercantil Tomo II. 1 Acdo. Núm. Exp. 1323/2019.

BBVA México S.A. Institución de Banca Múltiple Grupo Financiero BBVA México vs. Valdez Cruz Teresa y Galván Bojorges Jorge Ramón vs. Instituto del Fondo Nacional de la Vivienda para los Trabajadores (Infonavit) y Sociedad Hipotecaria Federal, S.N.C. Institución Banca de Desarrollo. Especial Hipotecario Civil 1 Acdo. Núm. Exp. 303/2024.

BBVA México, S.A., Institución de Banca Múltiple, Grupo Financiero BBVA México vs. Ps Tech Medical Desing, S.A. de C.V. y Grupo Guromed, S.A. de C.V. y Piña Solórzano Gabriel Alfredo y Salas Zepeda Claudia. Ejecutivo Mercantil Tercería. 2 Acdos. Núm. Exp. 1117/2018 Tomo II.

Buró de Activos Procesales, S.A. de C.V. vs. Construcciones Electromecánicas Milenio, Sociedad Anónima de Capital Variable, Laura Rosalva Onofre Romero, Felipe Leandro Ramírez Landon y Miguel Ramírez Negrete. Ejecutivo Mercantil Expdllo. 1 Acdo. Núm. Exp. 393/2017.

Cibanco S.A. Institución de Banca Múltiple, Actuando como Fiduciario del Fideicomiso F/00241 antes The Bank Of New York Mellon, S.A. Institución de Banca Múltiple, Actuando como Fiduciario del Fideicomiso F/00241 vs. Valerie Lisbeth Medina Zarazua. Especial Hipotecario Civil 1 Acdo. Núm. Exp. 479/2015.

Cibanco Sociedad Anónima, Institución de Banca Múltiple en su Carácter de Fiduciario en el Fideicomiso Número F/00430 vs. María Dolores Chavarría Chaparro y José Manuel Loya Chavarría. Especial Hipotecario Civil 1 Acdo. Núm. Exp. 563/2017.

Coronado Bravo, Marco Antonio vs. María Isabel Romero Valenzuela. Controversias de Arrendamiento Civil 1 Acdo. Núm. Exp. 293/2016.

Cortés Sánchez Yoatzin Noemí vs. Cortés Peña, su Sucesión, por Conducto de su Albacea Lidia Imelda Sánchez Ruíz Orlando y Cortés Peña Andrés. Ord. Civil 1 Acdo. Núm. Exp. 1313/2022.

Cruz Castro Arnulfo vs. Valdés Vda. de Estrada Dolores y Asociación Civil San José Ticoman Las Palmas A.C. Ord. Civil 1 Acdo. Núm. Exp. 347/2024.

Cruz González Tomás vs. Sixto José y Carmona Alanís Gabriel y Asociación Civil Herón Proal, A.C. Ord. Civil Aud. de Conciliación. 1 Acdo. Núm. Exp. 555/2023.

Dimitrov Jelezov Ivo vs. Blitz Software, S.A. de C.V. Ord. Civil 1 Acdo. Núm. Exp. 1413/2019.

Fishers Arboledas, S. de R. L. de C.V. y Otros vs. Unifin Financiera, S.A. B. de C.V. y Unifin Credit, S.A. de C.V. y Sofom, E. N. R. y Hamparzumian Hatzacorsian Gabriel y Hamparzumian Hatzacorsian Simón y Pirámide Fisher's, S.A. de C.V. y Barra Fisher's, S.A. de C.V. y Hatzacorsian Hovsepian Hasming y Domínguez Casas, Corredor Público 74 de la Ciudad de México. Alfredo. Ord. Mercantil 1 Acdo. Núm. Exp. 209/2024.

Garcia González Porfirio y González Flores Josué y González González Víctor y Guzmán Méndez Pedro vs. Sociedad Cooperativa Trabajadores de Pascual Scl. y Sindicato Nacional Benito Juárez de Trabajadores de la Industria de Aguas Gaseosas Sus Transportes Similares y Conexos de la República Mexicana Croc y BBVA Bancomer, S.A. Institución de Banca Múltiple Grupo Financiero BBVA Bancomer como Fiduciario en el Fideicomiso Identificado Con el Número F 275180 y Grupo Inversionista Acolman, S. C. como Fiduciario en el Fideicomiso Identificado Con el Número F274180 y Grupo Inversionista Luis Osiel Valenzuela García y López Rodríguez Nicolás. Ord. Civil Tomo IV. 1 Acdo. Núm. Exp. 264/2022 Tomo II.

González Guadarrama Leticia vs. López Medina Rodrigo. Ord. Civil 1 Acdo. Núm. Exp. 877/2023.

Gutiérrez Mercado Rosalinda vs. Alfredo Garduño Lozada. Especial Hipotecario Civil 1 Acdo. Núm. Exp. 751/2018.

Hernández Piña Jesús y Rocha Parra, por su Propio Derecho y en Representación de su Menor Hijo Alan Jair Hernández Rocha Dora Angélica y Hernández Rocha Alan Jair vs. Grupo Mexicano de Seguros, S.A. de C.V. Ord. Civil 1 Acdo. Núm. Exp. 625/2023.

HSBC México S.A. Institución de Banca Múltiple Grupo Financiero HSBC vs. Comercializadores en Decoración Plásticos y Recubrimientos, S.A. de C.V. y Sánchez Navarro Rivera Torres Eduardo. Ejecutivo Mercantil 1 Acdo. Núm. Exp. 1291/2018 Tomo II.

HSBC México, S.A., Institución de Banca Múltiple, Grupo Financiero HSBC vs. Luna Granados Jacobo y Granados Gómez Rosa María. Especial Hipotecario Civil 1 Acdo. Núm. Exp. 1333/2022.

Huerta Béjar Eleuterio y Huerta Béjar Bautista vs. Contreras Rodríguez José Héctor su Sucesión. Ord. Civil 1 Acdo. Núm. Exp. 643/2021.

Ibarra Mendoza María del Consuelo Irazu vs. Seguros Inbursa, S.A. de C.V., Grupo Financiero Inbursa. Ord. Civil Expdllo. 1 Acdo. Núm. Exp. 95/2021.

Ibarra Sánchez, Pavía y Asociados, S. C vs. Soluciones P&L, S.A. P. I de C.V., y Pedroza Jiménez Óscar y Pedroza Larraguivel Óscar Federico y Control Mobile S. O. S. S.A. de C.V. y Repsol Downstream México, S.A. de C.V. Ord. Civil 1 Acdo. en Amparo. Núm. Exp. 257/2023 Amparo Indirecto 1102/2023- 2.

Inmobiliaria García Espinoza, S.A. de C.V. vs. La Nacional Cía. de Seguros, S.A. hoy Grupo Nacional Provincial, S.A. Ord. Merc. Amparo. 1 Acdo. Núm. Exp. 975/1993.

Instituto de Seguridad y Servicios Sociales de Los Trabajadores del Estado a Través de su Fondo de la Vivienda (Fovissste) vs. Érika Claudia Rojas Paz. Especial Hipotecario Civil 1 Acdo. Núm. Exp. 735/2018.

Instituto del Fondo Nacional de la Vivienda para los Trabajadores (Infonavit) vs. Enrique Sánchez Rodríguez, María Leonor García Pérez y C. Registrador del Instituto de la Función Registral Adscrito Al Municipio de Cuautitlán, Estado de México. Ord. Civ. 1 Acdo. Núm. Exp. 241/2012.

Instituto del Fondo Nacional de la Vivienda para los Trabajadores (Infonavit) vs. Luis Marcial Guevara Martínez. Especial Hipotecario Civil 1 Acdo. Núm. Exp. 559/2017.

Instituto del Fondo Nacional de la Vivienda para los Trabajadores (Infonavit) vs. Salvador Terrazas Granados. Especial Hipotecario Civil 1 Acdo. Núm. Exp. 613/2011.

Instituto del Fondo Nacional de la Vivienda para los Trabajadores vs. Martínez Cabrera Roberto. Vía de Apremio Civil 1 Acdo. Núm. Exp. 215/2024.

Jaramillo Lerma Teresa vs. Arellano Rendón Miguel. Ord. Civil 1 Acdo. Núm. Exp. 571/2023.

José Ángel Nieto Olvera vs. Mendoza Acala Nancy y Fidencio Rivera Ramírez. Controversias de Arrendamiento Civil 2 Acdos. Núm. Exp. 137/2024.

Law- Works Legal Services, S. C vs. Csi Leasing México, S. de R. L. de C.V. Ejecutivo Mercantil Tomo III. 1 Acdo. Núm. Exp. 823/2023.

Leyva Martínez Martha vs. Nazarin de Zamudio, También Conocida como María Guadalupe Nazarin Líos María Guadalupe. Ord. Civil 1 Acdo. Núm. Exp. 989/2023.

Martínez Martín y Durán Terán Ma Mercedes vs. Grupo Mexicano de Seguros S.A. de C.V. vs. Comisión Federal de Electricidad. Ord. Civil 1 Acdo. Núm. Exp. 95/2024.

Martínez Ramírez Karin Yair y González Espinosa Jéssica Yeraldine vs. Aerovías de México S.A. de C.V. Ejecutivo Civil 1 Acdo. Núm. Exp. 335/2024.

Martínez Martínez Lino Alberto vs. Promotora Pisicola Sinaloense S.A. de C.V. vs. Sofoplus, S.A., Promotora de Inversión de Capital Variable, Sociedad Financiera de Objeto Múltiple, Entidad Regulada, Ord. Mercantil Cuad. de Apelación. 2 Acdos. Núm. Exp. 1061/2023.

Morales Avendaño María de Lourdes vs. Mancilla J Guadalupe y Chávez Chávez Javier y Noguerón de Chávez Olivia. Ord. Civil 1 Acdo. Núm. Exp. 361/2024.

Nadro, S.A. de C.V. vs. Carvem Farmacias, S.A. de C.V., María del Carmen Moya Jaime y Eduardo Espinoza Murillo. Ejec. Merc. 1 Acdo. Núm. Exp. 201/2005.

Naevam Mx, S.A. de C.V. vs. Andrade Puertos Mauricio. Ejecutivo Mercantil 1 Acdo. Núm. Exp. 529/2022.

Peña Molatore María Estela vs. Vázquez Krasowsky Erick Xavier. Ord. Civil 1 Acdo. Núm. Exp. 341/2024.

SOLO CONSULTA
SOLO CONSULTA
SOLO CONSULTA

Sistema de Crédito Automotriz S.A. de C.V. vs. Orduno Santoyo Ana Laura y Rivera Morales Soledad. Ejecutivo Mercantil 1 Acdo. Núm. Exp. 281/2024.
Soluciones Hipodigitales a la Medida, Sociedad Anónima Promotora de Inversión de Capital Variable vs. Formas Estructuras Sociedad Civil y Deco Construcciones S.A. de C.V. y Oliveros Núñez Ricardo y Grajeda Araujo Anna María y Oliveros Grajeda Ricardo. Especial Hipotecario Civil 1 Acdo. Núm. Exp. 1261/2022.
Sánchez Beristaín María vs. Cruz Pérez Apolonio y Cruz Pérez Arnulfo y Ortega Sánchez. Hortensia. Ord. Civil Aud. de Conciliación. 2 Acdos. Núm. Exp. 985/2023.
Trejo Luna Juan Manuel vs. Trejo Soto Bernadro y Luna Velázquez Lucila. Ord. Civil 1 Acdo. Núm. Exp. 349/2024.
Velázquez López Israel vs. Volkswagen Leasing Sociedad Anónima de Capital Variable (Agencia Boulevard Aeropuerto) y Bufete Jurídico Cortizo Campillo y Asociados. Ord. Civil 1 Acdo. Núm. Exp. 1039/2022.
AUDIENCIA
Osorio Jaimes Rosalba y Osorio Jaimes Bertha vs. Osorio Cardoso Antelmo. Aud. Ord. Civil. 1 Audiencia. Núm. Exp. 1321/2023.

SENTENCIAS DEFINITIVAS DEL 5 DE ABRIL DEL 2024

Romero Meneses Reyna Lucero vs. Arévalo González Edmundo y Arévalo López Juana. Ord. Civil 1 Núm. Exp. 663/2023
Valladolid Collado Rita vs. Padilla Sánchez. Braulio Rodrigo. Ejecutivo Mercantil Sent. Def. 1 Núm. Exp. 927/2023
Vieyra Medrano Manuel vs. Vázquez Arreola También Conocido como Baldomero Vázquez Baldomero y Vázquez Ugalde. David. Ord. Civil Sent. Def. 1 Núm. Exp. 461/2023

EL SECRETARIO DE ACUERDOS
LIC. MARCO ANTONIO GAMBOA MADERO

SECRETARÍA "B"
ACUERDOS DEL 5 DE ABRIL DEL 2024

Administradora Fome 2 Sociedad de Responsabilidad Limitada de Capital Variable vs. Padilla León Víctor y Martínez Rivera Cira Fabiola. Especial Hipotecario Civil 1 Acdo. Núm. Exp. 536/2021.
Administradora Fome I, Sociedad de Responsabilidad Limitada de Capital Variable vs. Méndez Álvarez Diana Natalia y Nicolás Morales Paul. Juris. Voluntaria Civil 1 Acdo. Núm. Exp. 1200/2018.
Alanís Ruíz José Lázaro vs. Ruíza Vda. de Alaniz Carmen y Avilés Vázquez. Roberto. Ord. Civil 1 Acdo. Núm. Exp. 1314/2022.
Autofinanciamiento México, S.A. de C.V. vs. José Abraham Flores Martínez, José Luis Flores Martínez y Susana Martínez Velásquez. Ejec. Merc. 1 Acdo. Núm. Exp. 1184/2007.
Banco Mercantil del Norte, Grupo Financiero Banorte, Sociedad Anónima, Institución de Banca Múltiple, Grupo Financiero Banorte vs. Carlos Espinosa Hernández y Martha Nelva Marcia Jacinto. Especial Hipotecario Civil 1 Acdo. Núm. Exp. 526/2018.
Banco Nacional del Ejército Fuerza Aérea y Armada, Sociedad Nacional de Crédito Institución de Banca de Desarrollo vs. Rafael González Bautista y Olga Hernández Gutiérrez. Especial Hipotecario Civil 1 Acdo. Núm. Exp. 1256/2019.
Bautista Cadena Alejandro vs. Bautista Cadena Pastor. Ord. Civil 1 Acdo. Núm. Exp. 348/2024.
BBVA México, Sociedad Anónima, Institución de Banca Múltiple, Grupo Financiero BBVA México vs. Grupo Importador Española, S.A. de C.V. y Ht Foods, S.A. de C.V. y Innovación Con Frutas y Semillas, S.A. de C.V. y González Hernández Blanca Patricia y Gonzalez Lardizabal Saúl y González Huerta Judith. Providencias Precautorias Civil 1 Acdo. Núm. Exp. 133/2021.
Ca Soluciones Financieras, S.A. de C.V. vs. Itaca Capital, S.A. P. I. de C.V., S. O. F. O. M., E. N. R., y Shelley Medina Daniel Manning y Martínez Díaz Ricardo y Reyes Chavarría José Eduardo. Ejecutivo Mercantil 2 Acdos. Núm. Exp. 692/2023.
Caballero Espíndola Mallely vs. Alquicira Rodríguez Emilio y Jardón de Alquicira Hermelinda y Alquicira Rodríguez Alfredo Paz y Espíndola Zaldívar Gabriela. Ord. Civil 1 Acdo. Núm. Exp. 396/2020.
Cabrera Mercado Román vs. Rodríguez Martínez María Elena. Ord. Civil 1 Acdo. Núm. Exp. 1294/2023.
Cantú Manuel Álvaro vs. Inmuebles Pridi, S.A. Ord. Civil 1 Acdo. Núm. Exp. 1050/2023.
Capital Fund, S.A. P. I. de C.V. vs. Operativo Julpatsa, S.A. P. I. de C.V. y Ventura Cap, S.A. P. I. de C.V. Ord. Mercantil 2 Acdos. Núm. Exp. 226/2024.
Castro Aparicio Carmen Oralio. Juris. Voluntaria Civil 1 Acdo. en Expedientillo. Núm. Exp. 122/1992.
Cedillo Osornio También Conocida como Cedillo de Ruíz, María de la Luz, Así como C de R, María de la Luz María de la Luz vs. Sixto José y Carmona Alanís Gabriel y Asociación Civil Herón Proal A.C. Ord. Civil 1 Acdo. Núm. Exp. 354/2023.
Corona Pérez Luis vs. García de Velázquez Isabel. Ejecutivo Mercantil 1 Acdo. en Expedientillo. Núm. Exp. 2126/1998.
Díaz Lerma Manuel vs. Almacenadora de Depósito Moderno, S.A. de C.V. Ord. Mercantil 1 Acdo. Núm. Exp. 1156/2012 Tomo II.
Esquivias Cano José Antonio Manuel vs. Corporación Inmobiliaria Administrativa de México, S. S. (C. I. A. M. S.A. y González del Sordo Ramiro. Ord. Civil 1 Acdo. Núm. Exp. 78/2023.
Fianzas Atlas, S.A. vs. Antelmo Cruz Ramírez. Ejecutivo Mercantil 1 Acdo. Núm. Exp. 1162/2018.
Galicia Molina Jetzael vs. Cabrera Ávila Francisco Victoriano. Ord. Civil 1 Acdo. Núm. Exp. 346/2024.
Gómez Castrejón Antonio vs. Guadarrama García Marco Antonio. Exhortos Civil Exhorto. 1 Acdo. en Exhorto. Núm. Exp. 344/2024.
González Mateos Patricia vs. Mujica Martínez Ramón. Controversias de Arrendamiento Civil 1 Acdo. Núm. Exp. 278/2024.
Grupo Inmobiliario Nabhu Gin Sociedad Anónima de Capital Variable vs. Riebeling Espejel Ricardo. Especial Hipotecario Civil 1 Acdo. Núm. Exp. 172/2018 Tomo II.
Grupo Ticamex, S.A. de C.V. vs. Jv Especialistas en Comercio Internacional, S.A. de C.V. Ord. Mercantil 1 Acdo. Núm. Exp. 24/2012.
Guzmán García Sara Lilia vs. Ramírez González Juan y Ramírez de Jesús Martha. Ord. Civil 1 Acdo. Núm. Exp. 968/2022.
HSBC México, S.A. Institución de Banca Múltiple, Grupo Financiero HSBC División Fiduciaria como Fiduciariao en el Fideicomiso 250295 vs. Miguel Eduardo Molina Cabrera. Especial Hipotecario Civil 1 Acdo. Núm. Exp. 328/2010.
Impceco, S.A. de C.V. vs. Belvet Uno21 México, S.A. de C.V. y Distribuciones Industriales Biox, S.A. de C.V. Controversias de Arrendamiento Civil 1 Acdo. Núm. Exp. 968/2023.
Inmobiliaria Santoyo, S.A. de C.V. vs. Olivares Beltrán Guillermo Manuel y Solorio Salgado Bartolo y Solorio Salgado José Manuel y Soto Pimentel Claudia Elizabeth y Cardona Bolaños Miguel Ángel y Cardona Molina Miguel Ángel y Arias Estrada Miguel. Ord. Mercantil 1 Acdo. Núm. Exp. 228/2024.
Instituto de Seguridad Social para las Fuerzas Armadas Mexicanas vs. Dionisio Martínez Germán Nabor y Salomón Contreras Elba. Especial Hipotecario Civil 1 Acdo. Núm. Exp. 340/2024.
Jiménez Solís José Santos vs. Solís Perdomo También Conocida como María Concepción Solís Perdono Vda. de Jiménez. María Concepción. Ord. Civil 1 Acdo. Núm. Exp. 522/2023.
Juárez Pérez Matilde vs. Torres Nava Margarita y Garrido González Enrique. Ord. Civil 1 Acdo. Núm. Exp. 292/2024.
Linares Cañas Marisela vs. Mancilla J. Guadalupe y Chávez Chávez Javier y Noguerón de Chávez Olivia. Ord. Civil 1 Acdo. Núm. Exp. 350/2024.
Manríquez Martínez, Antonio vs. Alvarado Correa Felipe y Ríos Bravo Francisco Javier. Ord. Civil 1 Acdo. Núm. Exp. 944/2022.
Martínez Hernández Verónica vs. Díaz Crisóstomo Felipe y Montes Centeno de Díaz Carmen y Martínez Hernández Agustina. Ord. Civil 1 Acdo. Núm. Exp. 268/2024.
Millán Espinoza César vs. Trujillo Rivera Ariel. Ejecutivo Mercantil 2 Acdos. Núm. Exp. 376/2023.
Morales González Paola Gabriela vs. Cruz de Gabriel José Manuel. Ejecutivo Mercantil 2 Acdos. Núm. Exp. 220/2024.
Olvera Martínez Ángel vs. Pérez García, su Sucesión, a Través de su Albacea Miriam Hernández Jiménez Saúl. Especial Hipotecario Civil 1 Acdo. Núm. Exp. 876/2013.
Ortega Rivas Elba vs. Bonilla Álvarez También Conocida como Olga Bonilla Olga. Ord. Civil 1 Acdo. Núm. Exp. 62/2024.
Peláez Meza María Isabel del Carmen vs. Chávez Chávez Javier y Noguerón de Chávez Olivia y Mancilla J Guadalupe. Ord. Civil 1 Acdo. Núm. Exp. 352/2024.
Peralta Gutiérrez María Cristina vs. Uranga López David Rafael. Ord. Civil 1 Acdo. Núm. Exp. 1386/2008 Tomo III.
Pérez Sánchez María Rocío vs. Dorantes Pérez Pablo y Sánchez Ambrosio Matías y Benítez Contreras de Sánchez. María. Ord. Civil 1 Acdo. Núm. Exp. 730/2023.
Rivera Guzmán Francisco Raúl vs. Aguilar Gamez Delia y Luna Aguilar Óscar Daniel y Rivera Aguilar Allison Paola. Ord. Civil 1 Acdo. Núm. Exp. 826/2021 Tomo II.

SOLO CONSULTA
SOLO CONSULTA
SOLO CONSULTA

Rodríguez Garnica Felipe vs. Bautista Sánchez Teresa. Ord. Civil 1 Acdo. Núm. Exp. 48/2024.
Rodríguez Peña Eduardo vs. Ortiz Merino David Ricardo. Ord. Civil 1 Acdo. Núm. Exp. 458/2023.
Rodríguez Pérez Agustín vs. Pérez Sánchez También Conocida como María Concepción Pérez Vda. de Rodríguez Concepción. Ord. Civil 1 Acdo. Núm. Exp. 426/2023.
Ruíz Tamayo Mario Alfonso vs. José Luis Chávez Lozano. Especial Hipotecario Civil 1 Acdo. Núm. Exp. 1560/2010.
Santos González Susana vs. Santos Jiménez Jesús y Santos González María Guadalupe. Ord. Civil 1 Acdo. Núm. Exp. 1316/2023.
Saviñon Figueroa Jorge vs. Mancilla Hernández Guadalupe. Juris. Voluntaria Civil 1 Acdo. en Expedientillo. Núm. Exp. 604/2006.
Soria Badillo Fernando. Ord. Civil 1 Acdo. Núm. Exp. 960/2013 Tomo III.
Toops Orozco Stephan Marco vs. Mercado Ávalos José Alejandro y Sánchez Balleño Elva. Especial Hipotecario Civil 1 Acdo. Núm. Exp. 710/2016.
Unifin Financiera, S.A. B. de C.V., Sofom E. N. R vs. Grupo Hortofruticola Fcb, S.A. de C.V. Ejecutivo Mercantil 1 Acdo. Núm. Exp. 722/2018.
Zaga Buzali Elías vs. Dsitribuidora Moyel S.A. de C.V. y Inmuebles Saijos S.A. de C.V. y Z Playeras S.A. de C.V. y Zaga Hop Elías y Zaga Hop Salomón y Zaga Morales Luis y Rangel Gaspar Manuel y Zaga Glatt Salomón y Zaga Senado Isidoro y Zaga Hop Isaac y Sánchez Vaca Enrique y Minutti Aguirre Brian Josué. Ord. Mercantil 1 Acdo. Núm. Exp. 240/2024.
Zambrano Mejía Víctor Ricardo vs. Díaz Crisóstomo Felipe y López Centeno de Díaz Carmen y Méndez Nava Gabina. Ord. Civil 1 Acdo. Núm. Exp. 236/2024.

SENTENCIA INTERLOCUTORIA

Reyes García María Esther vs. Esparragoza Ríos Cristina. Ejecutivo Mercantil Sent. Interl. 1 Núm. Exp. 420/2021

EL SECRETARIO DE ACUERDOS
LIC. MARCOS MENDOZA MARTÍNEZ

DÉCIMO QUINTO DE LO CIVIL

SECRETARÍA "A"
ACUERDOS DEL 5 DE ABRIL DEL 2024

Achar Cohen León vs. Bali Franco Mario. Especial Hipotecario Civil 1 Acdo. Núm. Exp. 825/2023.
Banco Multiva S.A. Institución de Banca Múltiple Grupo Financiero Multiva vs. Comercializadora Gaytán Nieto S. de R. L. de C.V. y Otros. Ejecutivo Mercantil 1 Acdo. Núm. Exp. 1117/2019.
Banco Santander México S.A. Institución de Banca Múltiple, Grupo Financiero Santander México vs. Delgado Boyas Guillermo y Pedroza Elías María Gabriela. Ejecutivo Mercantil Acuerdo. 1 Acdo. Núm. Exp. 355/2024.
Banco Santander México, Institución de Banca Múltiple, Grupo Financiero Santander México vs. Cintas Adhesivas S.A. de C.V. y Martínez Barbero Mónica. Ejecutivo Mercantil 1 Acdo. Núm. Exp. 1361/2023.
Banco del Bajío S.A. Institución de Banca Múltiple vs. Contenido Cientifico S.A. de C.V., María Rosalba Ávalos Proa, Jorge Chávez Chávez. Ejecutivo Mercantil 1 Acdo. Núm. Exp. 157/2015 Bis. 1 Tomo II.
BBVA Bancomer S.A. Institución de Banca Múltiple Grupo Financiero BBVA Bancomer vs. Dycoplast S.A. de C.V. y Hernández Flores Salvador, Jiménez López María Guadalupe. Ejecutivo Mercantil 1 Acdo. Núm. Exp. 1155/2019.
BBVA Bancomer Sociedad Anónima Institución de Banca Múltiple Grupo Financiero BBVA Bancomer vs. José David Lecona Escobar. Esp. Hip. 1 Acdo. Núm. Exp. 201/2010.
BBVA Bancomer, S.A., Institución de Banca Múltiple, Grupo Financiero BBVA Bancomer vs. Samuel Gonzaga Ortiz y Elena Cronque Vázquez. Especial Hipotecario Civil 1 Acdo. Núm. Exp. 727/2013.
Bustamante Rojas Karla Cristina y Méndez Jiménez Irving Roberto vs. Torre Médica de Especialidades San José y Unidad Médica de Jesús y Santamaría Mondragón Andrés y García Reséndiz Sotero Jesús. Ord. Civil Expedientillo. 1 Acdo. Núm. Exp. 21/2023.
Calva García Carlos vs. Salvatierra Alarcón Citlaxochitl. Controversias de Arrendamiento Civil 1 Acdo. Núm. Exp. 591/2023.
Cervezas Cuauhtémoc Moctezuma S.A. de C.V. vs. Juan Silva Noyola, Francisco Martínez Navarro, Juana María Armas Álvarez. Especial Hipotecario Civil Expedientillo. 1 Acdo. Núm. Exp. 131/2015.
Cibanco Sociedad Anónima Institución de Banca Múltiple Única y Exclusivamente en su Carácter de Fiduciario del Fideicomiso Irrevocable Con Actividades Empresariales Identificado Con el Número F/00974 vs. Opciones Profesionales de la Salud Similares, S.A. de C.V. Controversias de Arrendamiento Civil 1 Acdo. Núm. Exp. 699/2018.
Cibanco, Sociedad Anónima Institución de Banca Múltiple en su Carácter de Fiduciario en el Fideicomiso Número F00430 vs. Zúñiga Mendoza Rita Liliana. Especial Hipotecario Civil Expedientillo. 1 Acdo. Núm. Exp. 257/2018.
Cuéllar, Aguilar, Morlett, Isla y Abogados S. C vs. Juan Carlos Gazca Castro. Ord. Civil Expedientillo. 1 Acdo. Núm. Exp. 603/2020.
Dessetec Desarrollo de Sistemas S.A. de C.V. antes Crédito Inmobiliario, S.A. de C.V. Sociedad Financiera de Objeto Múltiple, Entidad No Regulada vs. Cortés Ordóñez Blanca Alicia. Especial Hipotecario Civil 1 Acdo. Núm. Exp. 1255/2007.
Díaz Frías Roxana y Díaz Frías Héctor Porfirio vs. Maciel Frías Irma y Maciel Frías Lidia. Ord. Civil 3 Acdos. Núm. Exp. 805/2023.
Distribuidora Liverpool S.A. de C.V. vs. Becerril Pérez Mayra Cecilia. Medios Preparatorios Civil 1 Acdo. Núm. Exp. 989/2023.
Fabián Orduña José Edmundo Fernando vs. Vecinos de San Andrés Toltepec. Ord. Civil Acuerdo. 1 Acdo. en Tercería. Núm. Exp. 283/2018 Tomo II.
Farjat Romero Salhua vs. Martínez Estrada María Guadalupe. Ejecutivo Mercantil 1 Acdo. Núm. Exp. 321/2023.
Flores Castrejón Giovanna Pollet vs. Hernández Núñez Luis Héctor Narciso. Ejecutivo Mercantil 1 Acdo. Núm. Exp. 883/2023.
Ge Consumo México, S.A. de C.V. Sociedad Financiera de Objeto Múltiple E. N. R. de Objeto Limitado vs. Felipe Eric Gómez Arellano. Esp. Hip. 1 Acdo. Núm. Exp. 629/2008.
González Maas Martha Adriana. Ord. Civil 1 Acdo. Núm. Exp. 1715/2024 Amparo 2412/2023.
Hernández López Ángel Luis vs. Avena 59 S.A. Ord. Civil 1 Acdo. Núm. Exp. 829/2023.
HSBC México, S.A. Institución de Banca Múltiple Grupo Financiero HSBC División Fiduciario en el Fideicomiso F/234036 vs. Alondra Azucena Mendívil Contreras. Especial Hipotecario Civil 1 Acdo. Núm. Exp. 537/2016.
Il Diagnostics S.A. de C.V. vs. Drogueria y Farmacia el Globo S.A. de C.V. Vía de Apremio Civil Expedientillo. 1 Acdo. Núm. Exp. 405/2020.
Inmobiliaria Statesman S.A. de C.V. vs. Iriarte Hernández Claudia. Controversias de Arrendamiento Civil 2 Acdos. Núm. Exp. 871/2023.
Isidoro Guzmán Jesús Eligio vs. León Díaz Laura Patricia. Ord. Civil Expedientillo. 1 Acdo. Núm. Exp. 499/2021.
Lara García Gustavo vs. Alemán Olvera José Armando. Ord. Civil 1 Acdo. Núm. Exp. 777/2022.
Márquez Méndez Juan Manuel vs. Rodríguez Pérez Mario Alberto. Ord. Civil 1 Acdo. Núm. Exp. 339/2022.
Mcf Comercial S.A. de C.V. vs. Fernando Cosío Eugenio. Ord. Civil 1 Acdo. Núm. Exp. 1151/2018.
Murillo Casas Benjamín vs. Grupo Mexicano de Seguros S.A. de Dcv. Ord. Civil 1 Acdo. Núm. Exp. 239/2023.
Navarrete Díaz Angélica vs. Navarete González Raúl y Otro. Ord. Civil 1 Acdo. Núm. Exp. 713/2017.
Nr Finance México, S.A. de C.V. vs. Santacruz Briones Guillermo. Ejecutivo Mercantil Acuerdo. 1 Acdo. Núm. Exp. 357/2024.
Ortega Briseño Julio Cesar vs. Segura Nieto Nicolás su Sucesión y Cabello Dolores. Ord. Civil 1 Acdo. Núm. Exp. 1201/2023.
Outokumpu Mexinox S.A. de C.V. vs. Distribuidora Metálica S.A. de C.V. y Grupo Distribuidora Metálica S.A. de C.V. Ejecutivo Mercantil 1 Acdo. Núm. Exp. 45/2021 Tomo.
Palacios Pastrana Elena Astrid vs. Inmuebles Sanper S.A. y Selinger Watstein Victoria. Ord. Civil Acuerdo. 1 Acdo. Núm. Exp. 563/2022.
Paniagua Calderón María Elena vs. Zamudio Carballo Carlos Alberto. Controversias de Arrendamiento Civil 1 Acdo. Núm. Exp. 967/2023.
Rbb Prividencia S.A. de D. C vs. Comercializadora Petrolera del Golfo S.A. de C.V. y Otros. Ejecutivo Mercantil Expedientillo. 1 Acdo. Núm. Exp. 39/2018.
Ruíz Ibáñez Antonio vs. Arias Andrade Luis de Jesús. Juris. Voluntaria Civil 1 Acdo. Núm. Exp. 371/2023.

SOLO CONSULTA

Salcedo Cruz Araceli Aurora vs. Salcedo Cruz Alejandro Raúl y Vizcaíno Forcada Sergio David. Ord. Civil Acuerdo. 1 Acdo. Núm. Exp. 473/2022.

Si Crea Comercial S.A. de C.V. vs. Frías López Jesús. Ejecutivo Mercantil 1 Acdo. Núm. Exp. 1357/2023.

Sistema de Crédito Automotriz, S.A. de C.V. vs. Ricardo Blanco Flores y Otro. Ejec. Merc. 1 Acdo. Núm. Exp. 77/2008.

Sociedad Hipotecaria Federal, Sociedad Nacional de Crédito, Institución de Banca de Desarrollo, en su Carácter de Fiduciario Sustituto del Fondo de Operación y Financiamiento Bancario a la Vivienda (Fovi) vs. Zamora Munoz Salvador y Ortiz Pérez Leticia Esther. Especial Hipotecario Civil 1 Acdo. Núm. Exp. 939/2023.

Sociedad Limitada de Los Activos de Gramercy, S. de R. L. de C.V. vs. Alfredo Meza Bojórquez y Otra. Esp. Hip. Expedientillo. 1 Acdo. Núm. Exp. 265/2009.

Sólida Administradora de Portafolios, S.A. de C.V. vs. Edmundo Pérez Ortiz y Otra. Esp. Hip. 1 Acdo. Núm. Exp. 307/2007.

Solís Velasco Rosa María vs. Heredia Arce Juan Manuel. Controversias de Arrendamiento Civil 1 Acdo. Núm. Exp. 321/2022.

Soria Gutiérrez Israel de Jesús vs. Adolfo Arturo Espinosa Salazar. Ord. Civ. Expedientillo. 1 Acdo. Núm. Exp. 121/2007.

Vargas Méndez Andrés y Lara Mendoza Hortencia vs. Seguros Afirme S.A. de C.V. Afirme Grupo Financiero. Ord. Civil 1 Acdo. Núm. Exp. 293/2020 Tomo.

NO PUBLICADOS

Banco del Atlántico S.A. Institución de Banca Múltiple Integrante del Grupo Financiero vs. Páez Hernández Bernardino Fernando. Especial Hipotecario Civil 2 Acdos. Núm. Exp. 15/2000 Tomo.

HSBC México S.A. Instituto de Banca Múltiple Grupo Financiero HSBC División Fiduciaria en su Carácter de Fiduciario en el Fideicomiso Número F/234036 vs. Blanca Martínez Ruíz de Arizmendi y Eduardo Arizmendi Garza. Vía de Apremio Civil Acuerdo. 1 Acdo. Núm. Exp. 1087/2016.

López Urbina Javier vs. Servicios Portuarios de Nanchitan Veracruz, S.A. de C.V. y Patricia Eugenia Ramírez Moreno, Representada por el Señor Jesús Humberto Barrera Ramírez. Ejecutivo Mercantil Acuerdo. 2 Acdos. Núm. Exp. 1011/2013 Tomo.

Valle Martínez Martha Susana y Valle Martínez María Enriqueta y Valle Martínez María del Rosario y Valle Martínez Claudia Eugenia y Valle Martínez Mario Martín su Sucesión vs. Benítez Gordillo Eduarda Martha. Ord. Civil 1 Acdo. Núm. Exp. 755/2022.

SENTENCIA INTERLOCUTORIA

Instituto del Fondo Nacional de la Vivienda para los Trabajadores vs. Cardona Martínez Joel y Lourdes Alvarado Paredes También Conocida como Lourdes Alvarado Paredes. Especial Hipotecario Civil Sent. Interl. 1 Núm. Exp. 879/2017

EL SECRETARIO DE ACUERDOS
LIC. LUIS ESPINOSA JUÁREZ

SECRETARÍA "B"
ACUERDOS DEL 5 DE ABRIL DEL 2024

Administradora Fome 2, Sociedad de Responsabilidad Limitada de Capital Variable vs. Trujillo Alanís Juan Manuel. Especial Hipotecario Civil Expedientillo. 1 Acdo. Núm. Exp. 838/2016.

Alonso e Ibarra Vicente Marcial Jesús vs. Pan R27 S.A. de C.V. y Otros. Controversias de Arrendamiento Civil 1 Acdo. Núm. Exp. 248/2020.

Amextra Sofinco S.A. de C.V. S. F. C vs. De Los Santos Ávila Briceida Guadalupe y López Ponce José Iván. Ejecutivo Mercantil 1 Acdo. Núm. Exp. 356/2024.

Arana Gil Ana María vs. Inmobiliaria Becerril y Asociados S.A. de C.V. y Afianzadora Fiducia S.A. de C.V. Ord. Mercantil 1 Acdo. Núm. Exp. 334/2023.

Banca Afirme S.A. Institución de Banca Múltiple, Afirme Grupo Financiero vs. Agustín Jaime Aguilar Lechuga. Ejecutivo Mercantil Expedientillo. 1 Acdo. en Expedientillo. Núm. Exp. 1788/2016.

Banca Afirme S.A. Institución de Banca Múltiple Afirme Grupo Financiero vs. Guzmán Acosta Miguel Alejandro. Ejecutivo Mercantil 1 Acdo. Núm. Exp. 346/2024.

Banco Actinver, S.A., Institución de Banca Múltiple, Grupo Financiero Actinver antes Ci Banco S.A. Institución de Banca Múltiple en su Carácter de Fiduciario del Fideicomiso Irrevocable Identificado Con el Número F 00237 vs. González Mata José Refugio. Vía de Apremio Civil Acuerdo. 1 Acdo. Núm. Exp. 500/2020.

Banco Invex, S.A. Institución de Bana Múltiple, Invex Grupo Financiero, Fiduciario, en su Carácter de Fiduciario del Fideicomiso Número 1301 vs. Joanna Anayeli Díaz Castillo. Especial Hipotecario Civil Expedientillo. 1 Acdo. Núm. Exp. 456/2013.

Banco Mercantil del Norte S.A. Institución de Banca Múltiple Grupo Financiero Banorte vs. Asociación de Pequeños Propietarios Caneros del Ingenio el Potrero A.C. Cnpr Fnoc. Ejecutivo Mercantil Acuerdo. 1 Acdo. Núm. Exp. 1086/2017.

Banco Mercantil del Norte S.A. Institución de Banca Múltiple Grupo Financiero Banorte vs. Salazar Goñi Anette. Especial Hipotecario Civil 1 Acdo. Núm. Exp. 1156/2023.

Banco Mercantil del Norte, S.A. Institución de Banca Múltiple, Grupo Financiero Banorte antes Hipotecaria Nacional S.A. de C.V. Sociedad Financiera de Objeto Múltiple Entidad Regulada vs. Araceli María Isabel Galván Vázquez y Otro. Esp. Hip. Expedientillo. 1 Acdo. Núm. Exp. 1084/2011.

Banco Mercantil del Norte, S.A. Institución de Banca Múltiple, Grupo Financiero Banorte vs. Roberto Gerardo Corona Hernández. Especial Hipotecario Civil 1 Acdo. Núm. Exp. 1228/2011.

BBVA Bancomer, Socieda Anónima Institución de Banca Múltiple, Grupo Financiero BBVA Bancomer vs. Octuna Beltrán Gabriela. Especial Hipotecario Civil Expedientillo. 1 Acdo. Núm. Exp. 922/2018.

Buendía Naranjo Isidro vs. Rea Guerrero Aniana Esther, Rea Guerrero Paulina, Rea Guerrero Carlos Antonio, Vázquez Prieto de Buendía Guadalupe su Sucesión. Ord. Civil Acuerdo. 10 Acdos. Núm. Exp. 888/2019 Tomo II.

Cooperativa la Cruz Azul, Sociedad Cooperativa Limitada. Ejecutivo Mercantil Amparo. 1 Acdo. en Amparo. Núm. Exp. 1288/2022 Amparo 1288/2022.

Corporativo Zendere I, S.A., Promotora de Inversión de C.V. vs. Alejandro Cruz Dávila. Especial Hipotecario Civil Acuerdo. 1 Acdo. Núm. Exp. 1012/2013.

Crédito Único, S.A. de C.V., S. O. F. O. M., E. N. R vs. Bernal González Raúl Alejdanro y González Roa María de Lourdes. Providencias Precautorias Civil 1 Acdo. Núm. Exp. 32/2024.

Cruz Peña Silvia vs. Méndez González Agustín Hugo. Controversias de Arrendamiento Civil Convenio. 1 Acdo. Núm. Exp. 934/2023.

Cuéllar, Aguilar, Morlett, Isla y Abogados S. C vs. Juan Carlos Gazca Castro. Providencias Precautorias Mercantil Acuerdo. 1 Acdo. Núm. Exp. 506/2020.

Daimler Financial Services México S de R.L. de C.V. vs. Orozco Oseguera Cristhian Samuel. Especial Mercantil Mercantil Expedientillo. 1 Acdo. Núm. Exp. 1006/2023.

Ebs On Ti Operation S.A. de C.V. vs. Rlh Services S. de R. L. de C.V. Ord. Civil Acuerdo. 1 Acdo. Núm. Exp. 248/2021.

Finastrategy, Sociedad Anónima Promotora de Inversión de Capital Variable vs. Carmona Blando Rafael y Magdal Hernández María Antonia Magdal. Juris. Voluntaria Civil Acuerdo. 1 Acdo. Núm. Exp. 96/2024.

Flores Cervantes Marilú Virginia vs. Suchil Salazar Sergio y del Olmo Díaz Joselyn. Ord. Civil Acuerdo. 2 Acdos. Núm. Exp. 952/2023.

Fundación de Ayuda a la Ancianidad I a P vs. Flores García Mónica Cecilia. Controversias de Arrendamiento Civil Acuerdo. 1 Acdo. Núm. Exp. 6/2022.

González Cruz José Elías vs. Guillermo Padilla Ruíz. Ejec. Merc. Expedientillo. 1 Acdo. Núm. Exp. 16/1999.

González Flores Ignacio Rafael. Ord. Civil Acuerdo. 1 Acdo. en Amparo. Núm. Exp. 1744/2023 1999/2023.

Grupo Alcione S.A. de C.V. vs. Consorcio Iehnsa Instalaciones Especializadas S.A. de C.V. y Núñez Villanueva Rodolfo y Núñez Jiménez Horacio. Ejecutivo Mercantil 1 Acdo. Núm. Exp. 490/2023.

Grupo Alcione S.A. de C.V. vs. Consorcio Iehnsa Instalaciones Especializadas S.A. de C.V. y Núñez Villanueva Rodolfo. Providencias Precautorias Civil 1 Acdo. Núm. Exp. 158/2023.

Gutiérrez Rivas Roberto vs. Navarrete Silva Ashanti Deyanira. Controversias de Arrendamiento Civil Acuerdo. 1 Acdo. Núm. Exp. 418/2018.

Gutiérrez Romo Alejandro vs. Reyes Morán Lucha Guadalupe y Fuentes Mateos Jaime y C Registrador Público de la Propiedad y el Comercio. Ord. Civil 1 Acdo. Núm. Exp. 304/2022.

Hipotecaria su Casita, Sociedad Anónima de Capital Variable, Sociedad Financiera de Objeto Múltiple Entidad No Regulada vs. Rosa López Martínez. Esp. Hip. Expedientillo. 1 Acdo. Núm. Exp. 60/2012.

SOLO CONSULTA
SOLO CONSULTA
SOLO CONSULTA

Hurtado Aldana Germán vs. Consajo Directivo de Icepacomunicación A.C. y Mijarez López Graciela María y Saracho de María y Campos Luis Armando y Meza Rosas José y Cortés Chávez Carlos Rogelio y Rodríguez Ferrer Soledad y Varas Orozco Alejandro de J y Notario Público Número 53 de la Ciudad de México Lic. Jorge Antonio Sánchez Cordero Dávila y Director del Registro Público de la Propiedad y de Comercio de Esta Ciudad. Ord. Civil Acuerdo. 1 Acdo. Núm. Exp. 795/2021.

Inmobiliaria Cerro Gordo, S.A. de C.V. vs. Xtra Cinemas, S.A. de C.V. Controversias de Arrendamiento Civil 1 Acdo. Núm. Exp. 218/2023.

Instituto de Seguridad Social para Lñas Fuerzas Armadas Mexicanas vs. Araceli Gaytán Gallardo. Controversias de Arrendamiento Civil Acuerdo. 1 Acdo. Núm. Exp. 938/2016.

Islas Rocha Reyes Federico vs. Ávila Cruz Alejandro. Controversias de Arrendamiento Civil Acuerdo. 1 Acdo. Núm. Exp. 840/2023.

Mazariegos Espinosa Francisco vs. Sandoval Arroyo Cristofer Giovanni y Arroyo Gómez Verónica Araceli. Controversias de Arrendamiento Civil Acuerdo. 1 Acdo. Núm. Exp. 1250/2023.

Minjares Lerma Olga Yolanda vs. Martínez F Germana. Controversias de Arrendamiento Civil Acuerdo. 1 Acdo. Núm. Exp. 616/2021.

Mondaca Sánchez Selene. Ord. Civil Amparo. 1 Acdo. en Amparo. Núm. Exp. 1704/2023 1925/2022- 8.

Morales Sánchez María Alejandra vs. Marín Martínez Ricardo. Ord. Civil Expedientillo. 1 Acdo. Núm. Exp. 308/2020.

Nares García Braulio vs. Maceira Castro María Guadalupe. Oral Civil Acuerdo. 1 Acdo. Núm. Exp. 664/2020.

Nr Finance México, S.A. de C.V. vs. Santacruz Briones Guillermo. Ejecutivo Mercantil 1 Acdo. Núm. Exp. 358/2024.

Pacheco Ordóñez Vanessa vs. Cámara Nacional de la Industria de Radio y Televisión. Ord. Mercantil Acuerdo. 1 Acdo. Núm. Exp. 702/2018.

Ríos Herrera Manuel su Sucesión y Quien También Fue Conocido como José Manuel Ríos Herrera vs. Amozorrutia y Albornos Abraham y y-o. Abraham Amozorrutia y Albornos y Macías Albor José Ricardo y Mondragón Sánchez de la Barquera Fabián Alejandro y Martínez Alfaro Mariana y Náutica Flamboyanes S.A. de C.V. y Titular de la Notaria No 31 de la Ciudad de México como Suplente en el Protoc. del Titular de la Notaria No 19 de la Ciudad de México y Titular de la Notaria No 165 del Estado de México y Titular de la Notaria Número 221 de la Ciudad de México y C Director del Registro Público de la Propiedad y de Comercio de la Ciudad de México. Ord. Civil Acuerdo. 6 Acdos. Núm. Exp. 620/2023.

Rivera López Antonio vs. Rivera López José Raúl. Ejecutivo Mercantil Acuerdo. 1 Acdo. Núm. Exp. 994/2018.

Rivero Ríos Pedro vs. Mondragón Luna María Azucena y Mondragón Luna Cecilia. Ord. Civil Acuerdo. 1 Acdo. Núm. Exp. 1334/2023.

Rodolfo Robledo Rubio vs. Enrique Carbajal y Fundación Sebastián A.C. Ord. Civil Acuerdo. 1 Acdo. Núm. Exp. 564/2019.

Sámano Lair María del Rosario vs. Andrés Santabalbina Puchaly Otros. Ord. Civil Acuerdo. 1 Acdo. Núm. Exp. 600/2017.

Scrap II, S. de R. L. de C.V. vs. Flores Martínez Eliazar. Esp. Hip. 1 Acdo. Núm. Exp. 668/2010.

Secreto. Ejecutivo Mercantil 1 Acdo. Núm. Exp. 308/2024.

Seguros Inbursa, S.A. Grupo Financiero Inbursa vs. Silvio Isidro de Jesús Hernández Soto y Leticia Elsa González Pareyón. Especial Hipotecario Civil Acuerdo. 1 Acdo. Núm. Exp. 410/2014.

Serafín Sánchez Saúl vs. Serafín Sánchez Rubén David su Sucesión. Ord. Civil Acuerdo. 1 Acdo. Núm. Exp. 1446/2019.

Sistema de Crédito Automotriz S.A. de C.V. vs. Ensico Dávila Ana Luz y Ramírez Rodríguez Maura Gladis. Ejecutivo Mercantil Acuerdo. 1 Acdo. Núm. Exp. 724/2023.

Sólida Administradora de Portafolios, S.A. de C.V. vs. Gloria Neri García López. Esp. Hip. Acuerdo. 1 Acdo. Núm. Exp. 146/2005.

Solís Valdéspino Ernestina vs. Troncoso Vallardy Kimberly y Aranda García José Luis. Controversias de Arrendamiento Civil 1 Acdo. Núm. Exp. 348/2024.

Start Banregio Sociedad Anónima de Capital Variable Sociedad Financiera de Objeto Múltiple Entidad Regulada Banregio Grupo Financiero vs. Compañía Mexicana de Traslado de Valores Sociedad Anónima de Capital Variable y Sepsa Sociedad Anónima de Capital Variable. Providencias Precautorias Civil 1 Acdo. Núm. Exp. 270/2022.

Torres Morales Alejandra Ana María vs. Valles Velázquez Velia Rebeca. Controversias de Arrendamiento Civil Acuerdo. 1 Acdo. Núm. Exp. 616/2020.

Tu Casa Express S.A. de C.V. vs. Martínez Negrete Sagrario Guadalupe y Osorio Aguirre Pedro. Especial Hipotecario Civil Expedientillo. 1 Acdo. Núm. Exp. 824/2018.

La Cruz Azul Sociedad Cooperativa Cooperativa Limitada. Ord. Civil Amparo. 1 Acdo. en Amparo. Núm. Exp. 798/2022.

AUDIENCIA

Tu Casa Express S.A. de C.V. vs. Víctor Francisco Iturriaga Jiménez. Especial Hipotecario Civil. 1 Audiencia. Núm. Exp. 678/2020.

SENTENCIAS DEFINITIVAS DEL 5 DE ABRIL DEL 2024

Instituto del Fondo Nacional de la Vivienda para los Trabajadores Infonavit vs. Pérez Hernández Ramiro. Especial Hipotecario Civil Sent. Def. 1 Núm. Exp. 366/2020

SENTENCIA INTERLOCUTORIA

Banco Mercantil del Norte, S.A. Institución de Banca Múltiple, Grupo Financiero Banorte vs. Roberto Gerardo Corona Hernández. Especial Hipotecario Civil Sent. Interlocutoria. 1 Núm. Exp. 1228/2011

LA SECRETARIA DE ACUERDOS
LIC. CLAUDIA MONTSERRAT ZAPATA LÓPEZ

DÉCIMO SEXTO DE LO CIVIL

SECRETARÍA "A"
ACUERDOS DEL 5 DE ABRIL DEL 2024

Tinto Kantico, Sociedad Anónima Promotora de Inversión de Capital Variable vs. Reza Navidad José Luis. Especial Hipotecario Civil 1 Acdo. Núm. Exp. 471/2021.

Administradora Fome 1 S. de R. L. de C.V. vs. Escamilla Medellín Ricardo. Especial Hipotecario Civil 1 Acdo. Núm. Exp. 735/2020.

Alvarado Sarmiento Rafael vs. Valencia Alvarado Tomás su Sucesión y Yescas Luna Verónica su Sucesión. Ord. Civil 1 Acdo. Núm. Exp. 43/2024.

Banco Mercantil del Norte S.A. Institución de Banca Múltiple, Grupo Financiero Banorte vs. Canseco Vázquez Antonio de Jesús y Yesenia Muratalla Lavariega. Especial Hipotecario Civil 2 Acdos. en Expedientillo. Núm. Exp. 1329/2019 Bis. 1.

Banco Mercantil del Norte S.A., Institución de Banca Múltiple, Grupo Financiero Banorte vs. Sánchez Hugo Julio Alberto Kevin. Esp. Hip. 1 Acdo. Núm. Exp. 1585/2011.

Banco Nacional de Comercio Exterior Sociedad Nacional de Crédito Institución de Banca de Desarrollo vs. Gap Print Sociedad de Responsabilidad Limitada de Capital Variable y Vega Armenta Claudia. Ejecutivo Mercantil 1 Acdo. Núm. Exp. 823/2022.

Banco Santander México S.A. Institución de Banca Múltiple Grupo Financiero Santander México vs. Monzalvo Sánchez José Luis y Moreno Moreno de Monzalvo Silvia. Especial Hipotecario Civil 1 Acdo. Núm. Exp. 333/2024.

Banco Santander México S.A. vs. Gutiérrez Vallejo Job y Otro. Especial Hipotecario Civil 1 Acdo. en Expedientillo. Núm. Exp. 95/2019 Bis. 1.

Banco Santander México S.A., Institución de Banca Múltiple, Grupo Financiero Santander México vs. Clardag Asuntos Regulatorios S.A. de C.V. y Olvera Contreras Rosa Luz. Ejecutivo Mercantil 1 Acdo. Núm. Exp. 711/2018 Bis. 1 Tomo II.

BBVA Bancomer S.A. Institución de Banca Múltiple Grupo Financiero BBVA Bancomer vs. Peña Cortés Erick Javier. Especial Hipotecario Civil 1 Acdo. Núm. Exp. 353/2021.

BBVA México, S.A., Institución de Banca Múltiple, Grupo Financiero BBVA México vs. Hernández Castañeda Érica y Otro. Especial Hipotecario Civil 1 Acdo. en Expedientillo. Núm. Exp. 283/2009 Bis. 1.

BBVA México, S.A., Institución de Banca Múltiple, Grupo Financiero BBVA México vs. De Los Reyes Machorro de la Cruz Bernardino. Especial Hipotecario Civil 1 Acdo. Núm. Exp. 1205/2019 Tomo II.

BBVA México, S.A., Institución de Banca Múltiple, Grupo Financiero BBVA México vs. Amador Medina Sergio Octavio. Especial Hipotecario Civil 1 Acdo. Núm. Exp. 1007/2014 Bis. 1 Tomo II.

Carrasco Tovar y Asociados S. C vs. Seed Leasing, S.A. P. I de C.V. y Vfk Fortalece, S.A. de C.V. Sofom E. N. R. Ord. Civil 1 Acdo. en Expedientillo. Núm. Exp. 587/2023 Bis. 1.

Castro Rosas Felipe vs. Rangel Mendoza José Fernando. Especial Hipotecario Civil 1 Acdo. en Expedientillo. Núm. Exp. 243/2022.

Cedillo Mondragón Karen. Ord. Civil 2 Acdos. en Amparo. Núm. Exp. 1182/2023 Bis. 1 Amparo Indirecto Número 1182/2023- IV.

SOLO CONSULTA
SOLO CONSULTA
SOLO CONSULTA

Cetelem S.A. de C.V. Sociedad Financiera de Objeto Múltiple Entidad Regulada vs. Hernández Méndez Jesús Antonio. Ejecutivo Mercantil 1 Acdo. Núm. Exp. 215/2024.

Chávez Hernández Érika Idalia vs. Beracha Bensimon Víctor. Ord. Civil 1 Acdo. Núm. Exp. 319/2021.

Construcciones Santa Clara S.A. de C.V. y Cía. Arrendadora 2005 S.A. de C.V. vs. Gdm Ingeniería y Construcción S.A. de C.V. y Otros. Ord. Mercantil 1 Acdo. en Expedientillo. Núm. Exp. 81/2016.

Cooperativa la Cruz Azul, Sociedad Cooperativa Limitada. Ord. Civil 1 Acdo. en Amparo. Núm. Exp. 1288/2022 Amparo Indirecto Número 1288/2022- Vi- A.

Cuervo Alarcón María Elena vs. Ramírez Villegas Alejandro y Reséndiz Mendoza Jovita. Especial Hipotecario Civil 1 Acdo. en Expedientillo. Núm. Exp. 809/2017.

Dagdug Kalife Ricardo Rachid vs. Hernández Chávez Carlos Arturo y Fuentes Leija Zita Maricela. Controversias de Arrendamiento Civil 1 Acdo. Núm. Exp. 1245/2022.

Domínguez Espinoza Citlay vs. Aldana González Enrique. Ord. Civil 1 Acdo. Núm. Exp. 421/2021.

Escutia Eugenia su Sucesión vs. Reyes Pillado Agustín. Controversias de Arrendamiento Civil 1 Acdo. Núm. Exp. 399/2022.

Feria Colín Juana Begonia vs. Pérez Martínez Víctor Francisco. Controversias de Arrendamiento Civil 1 Acdo. Núm. Exp. 349/2020.

García Gutiérrez Lourdes y Regalado Sáenz Gerardo vs. Álvarez Cruz Claudia Margarita y Díaz Hernández Alejandro. Controversias de Arrendamiento Civil 2 Acdos. en Expedientillo. Núm. Exp. 897/2021.

García Santillán Aarón y Otra vs. Banco Nacional de Obras y Servicios Públicos S.N.C. y Otro. Exhortos Civil Exhorto. 1 Acdo. en Exhorto. Núm. Exp. 357/2024.

González Anaya Esther vs. Montiel Robles Sixto, su Sucesión por Conducto de su Albacea Julio Montiel Moctezuma y Raúl Mujica Mondragón. Ord. Civil 2 Acdos. Núm. Exp. 963/2019.

Gutiérrez Gómez Arturo vs. Máyer González Cynthia. Especial Hipotecario Civil 1 Acdo. Núm. Exp. 139/2024.

Hernández Macarty Ana María su Sucesión vs. Inmobiliaria Avisal S.A. Ord. Civil 1 Acdo. Núm. Exp. 651/2020.

Herrera Castro Julieta Patricia vs. Cid Mendoza Ceferina y y-o. Zeferina Sid Mendoza y-o. Ceferina Cid de Castro. Ord. Civil 1 Acdo. Núm. Exp. 309/2024.

Hipotecaria Nacional S.A. de C.V. Sociedad Financiera de Objeto Múltiple, Entidad Regulada, Grupo Financiero BBVA Bancomer vs. Rosario Cruz Luis Martín. Especial Hipotecario Civil 1 Acdo. Núm. Exp. 11/2020.

HSBC México Sociedad Anónima Institución de Banca Múltiple Grupo Financiero HSBC División Fiduciaria en su Carácter de Fiduciario del Fideicomiso Irrevocable vs. Aguilera Valencia Erasmo Francisco. Vía de Apremio Civil 1 Acdo. Núm. Exp. 1099/2023.

HSBC México, Sociedad Anónima Institución de Banca Múltiple, Grupo Financiero HSBC vs. Rosales Ortiz Rafael. Especial Hipotecario Civil 1 Acdo. Núm. Exp. 17/2024.

HSBC México, Sociedad Anónima, Institución de Banca Múltiple, Grupo Financiero HSBC como División Fiduciaria, en su Carácter de Fiduciario del Fideicomiso Irrevocable Identificado Con el Número F/253936 vs. Hernández Candelario Heligio y Moreno Hernández Nicasia. Especial Hipotecario Civil 1 Acdo. Núm. Exp. 575/2020.

Instituto de Seguridad y Servicios Sociales de Los Trabajadores del Estado a Través de su Fondo de la Vivienda Fovissste vs. Carrillo Espinoza José Saúl. Especial Hipotecario Civil 1 Acdo. en Expedientillo. Núm. Exp. 297/2020 Bis. 1.

Instituto de Seguridad y Servicios Sociales de Los Trabajadores del Estado a Través de su Fondo de la Vivienda Fovissste vs. Gutiérrez Gutiérrez Óscar. Especial Hipotecario Civil 1 Acdo. Núm. Exp. 381/2021.

Instituto de Seguridad y Servicios Sociales de Los Trabajadores del Estado a Través de su Fondo de la Vivienda (Fovissste) vs. Alba Cardona Pedro Jorge. Especial Hipotecario Civil 1 Acdo. Núm. Exp. 455/2020.

Instituto de Seguridad y Servicios Sociales de Los Trabajadores del Estado a Través de su Fondo de la Vivienda (Fovissste) vs. Salina Jacobo Abraham. Especial Hipotecario Civil 1 Acdo. en Expedientillo. Núm. Exp. 777/2019.

Instituto de Seguridad y Servicios Sociales de Los Trabajadores del Estado a Través de su Fondo de la Vivienda (Fovissste) vs. Calix Herrera Salvador. Especial Hipotecario Civil 1 Acdo. en Expedientillo. Núm. Exp. 457/2016.

Instituto del Fondo Nacional de la Vivienda para los Trabajadores (Infonavit) vs. Rivera Guzmán Alejandrina y Otro. Especial Hipotecario Civil 1 Acdo. en Expedientillo. Núm. Exp. 1619/2008.

Instituto del Fondo Nacional de la Vivienda para los Trabajadores (Infonavit) vs. Ayala Sánchez Adrián. Especial Hipotecario Civil 1 Acdo. en Expedientillo. Núm. Exp. 953/2014.

Instituto del Fondo Nacional de la Vivienda para los Trabajadores Infonavit vs. González Ramírez Georgina. Especial Hipotecario Civil 1 Acdo. Núm. Exp. 493/2023.

Instituto del Fondo Nacional de la Vivienda para los Trabajadores vs. Solís Barrios Ana María. Vía de Apremio Civil 1 Acdo. Núm. Exp. 299/2024.

Jiménez Godínez Asociados, Sociedad Civil vs. Consorcio Mexicano de Turismo S.A. y Otro y Escalante Larrauri Jorge su Sucesión. Ejecutivo Mercantil 1 Acdo. Núm. Exp. 53/2001 Bis. 2 Tomo III.

Kueski Sapi de C.V. Sofom Enr vs. Kushki S de R.L. de C.V. y Llapingacho Llc y Pocket de Latinoamerica Sapi de C.V. Ord. Mercantil 1 Acdo. Núm. Exp. 951/2023.

Lease For You, S.A. de C.V. vs. Sos Healt Care S.A. de C.V. Ord. Mercantil 1 Acdo. Núm. Exp. 705/2020.

Medina Aceves Ismael vs. Eusebio Moreno Dosal y Otro. Controversias de Arrendamiento Civil 1 Acdo. en Expedientillo. Núm. Exp. 1011/2013.

Milian Dueñas Enrique vs. Zeferina Hernández Socorro. Ord. Civil 1 Acdo. en Expedientillo. Núm. Exp. 1295/2018.

Obregón Fonseca Arturo vs. Inmobiliaria Fervell S.A. de C.V. y Otros. Ejecutivo Mercantil 2 Acdos. en Amparo. Núm. Exp. 1579/1996 Amparo Indirecto 835/2023.

Obregón Fonseca Arturo vs. Inmobiliaria Fervell S.A. de C.V. y Otros. Especial Hipotecario Civil 2 Acdos. en Amparo. Núm. Exp. 1579/1996 Amparo Indirecto Número 1103/2023.

Ortiz Cedeño Rita María vs. Sedeño Cortés María Julieta Aurora y Sedeño Cortés Marco Antonio. Ord. Civil 4 Acdos. Núm. Exp. 1205/2023.

Pasten Domínguez Agustín su Sucesión vs. Mejía Ocaño María Isabel. Ord. Civil Amparo Indirecto Número 288/2024. 1 Acdo. en Amparo. Núm. Exp. 573/2022 Amparo Indirecto Número 288/2024.

Pasten Domínguez Agustín su Sucesión vs. Mejía Ocaño María Isabel. Ord. Civil 1 Acdo. Núm. Exp. 573/2022 Bis. 1 Tomo II.

Pérez Domínguez Cristina vs. Zamora Gómez Fabiola. Ord. Civil 1 Acdo. Núm. Exp. 183/2023.

Recuperadora Los Cabos S.A. de C.V. vs. Navarro López Víctor Manuel y Angulo Angulo Macrina. Especial Hipotecario Civil 1 Acdo. en Expedientillo. Núm. Exp. 577/2016.

Ricart Flores Emilio vs. Julpe S.A. de C.V. y Otro. Ejecutivo Mercantil 1 Acdo. en Expedientillo. Núm. Exp. 517/2002 Expdllo. Amparo 1075/23.

Ricart Flores Emilio vs. Julpe S.A. de C.V. Ejecutivo Mercantil 1 Acdo. en Expedientillo. Núm. Exp. 517/2002.

Rodríguez Varela Miguel Ángel y Aguilar Cedillo Felipe Austreberto y Mendoza Cruz Lucía vs. Alonso Anaya Paul y Autobuses Estrella Blanca Sociedad Anónima de Capital Variable y Autotransportes Línea Verde S.A. de C.V. y BBVA Seguros México S.A. de C.V., hoy Grupo Financiero BBVA México y Qualitas Compañía de Seguros S.A. de C.V. Ord. Civil 1 Acdo. Núm. Exp. 1259/2023.

Ruán Díaz Miguel vs. Pardo Béjarano José Raúl. Especial Hipotecario Civil 1 Acdo. Núm. Exp. 1347/2010 Bis. 1 Tomo II.

Saldaña Uribe Ignacia Adela su Sucesión vs. Arias Saldaña Alejandro y Arenas Reyes Marco Valente y Licenciado Mario Fernando Pérez Salinas y Ramírez Notario Público Número 76 de la Ciudad de México y C Director (A) del Registro Público de la Propiedad y del Comercio de la Ciudad de México. Ord. Civil 1 Acdo. en Expedientillo. Núm. Exp. 911/2022.

Salgado Saldívar Raúl vs. Rojas Camacho Roberto. Ejecutivo Mercantil 1 Acdo. Núm. Exp. 657/2023.

Sánchez Sánchez A. Jhonatan Fernando vs. Cruz Arroyo María de Lourdes y Patrón Jiménez Jesús. Especial Hipotecario Civil 1 Acdo. Núm. Exp. 39/2012 Bis. 2 Tomo III.

Scotiabank Inverlat S.A. Institución de Banca Múltiple Grupo Financiero Scotiabank Inverlat vs. García Ramírez Mitzi Sealtiel. Vía de Apremio Civil 2 Acdos. Núm. Exp. 1343/2023.

Secreto. Ejecutivo Mercantil 1 Acdo. Núm. Exp. 1289/2022.

SOLO CONSULTA

Secreto. Ejecutivo Mercantil 1 Acdo. Núm. Exp. 213/2024.
Secreto. Ejecutivo Mercantil 1 Acdo. Núm. Exp. 37/2024.
Secreto. Providencias Precautorias Civil 1 Acdo. Núm. Exp. 395/2020.
Segovia Gutiérrez Guadalupe del Rosario. Especial Hipotecario Civil 2 Acdos. Núm. Exp. 829/2021.
Sepúlveda Arroyo Ma Guadalupe vs. Dirección General de Regularización Territorial del Gobierno de la Ciudad de México y Ramos Lignan Cynthia Ivonne del Carmen y C Director del Registro Público de la Propiedad y del Comerico de la Ciudad de México. Ord. Civil 4 Acdos. Núm. Exp. 137/2024.
Silva Romero Raúl vs. María del Pilar Sánchez Rivas. Ejecutivo Mercantil 1 Acdo. en Expedientillo. Núm. Exp. 1077/2018.
Sociedad Hipotecaria Federal Sociedad Nacional de Crédito (S.N.C.) Institución de Banca de Desarrollo, en su Carácter de Fiduciario Sustituto del Fondo de Operación y Financiamiento Bancario a la Vivienda (Fovi) antes Banco de México vs. Rodríguez Cruz Carlos y Otro. Especial Hipotecario Civil 1 Acdo. Núm. Exp. 1041/2013.
Solidad Administradora de Portafolios S.A. de C.V. vs. María Martha González Espinoza. Especial Hipotecario Civil 1 Acdo. en Expedientillo. Núm. Exp. 633/1999 Bis. 1.
Soluciones Hipodigitales a la Medida Sociedad Anónima Promotora de Inversión de Capital Variable vs. Estación de Servicio Fereli Sociedad Anónima de Capital Variable y Sánchez Ramírez Rosario Lourdes. Especial Hipotecario Civil 2 Acdos. Núm. Exp. 1347/2022.
Telmov Pay S.A. de C.V. vs. Mati Technologies S de R.L. de C.V. Ord. Mercantil 6 Acdos. Núm. Exp. 1363/2023.
Torres Mosso en Representación de su Menor Hijo de Iniciales A. I. T. O. Israel vs. Juárez Zárate Irma Guadalupe y Méndez Cornejo Laura Alejandra y Seguridad Privada Loessa, S.A. de C.V. Ord. Civil 2 Acdos. en Amparo. Núm. Exp. 463/2023 Amparo Indirecto 428/2023- II.
Toyota Financial Services México S.A. de C.V. vs. Herrera Cordero Martín. Ejecutivo Mercantil 1 Acdo. Núm. Exp. 1167/2023.
Zitlalapa Estudillo Bertín Osvaldo vs. Ruíz Vargas Karen Andrea. Ejecutivo Mercantil 1 Acdo. en Expedientillo. Núm. Exp. 1161/2022.
De la Peña López Virginia vs. Guzmán Rivas Ana Isabel. Ord. Civil 1 Acdo. Núm. Exp. 425/2020.
MAL PUBLICADOS
Bracamontes Mariño Emma Cristina vs. Alcántara Díaz Christian Perseo y Díaz Ávila Marcia Ariadna. Controversias de Arrendamiento Civil 1 Acdo. en Expedientillo. Núm. Exp. 575/2021.
Secreto. Ejecutivo Mercantil 1 Acdo. Núm. Exp. 1097/2023.
Secreto. Ejecutivo Mercantil 1 Acdo. Núm. Exp. 199/2024.
AUDIENCIA
Cortés Colín Marcela Catalina su Sucesión vs. Puga Quintero Irving y Guerrero Pérez María Tonaceli. Controversias de Arrendamiento Civil. 1 Audiencia. Núm. Exp. 319/2023.

SENTENCIAS DEFINITIVAS DEL 5 DE ABRIL DEL 2024

García López Carlos vs. Hernández Xaltenco María del Rosario. Controversias de Arrendamiento Civil Sent. Def. 1 Núm. Exp. 837/2023

SENTENCIA INTERLOCUTORIA

Instituto del Fondo Nacional de la Vivienda para los Trabajadores (Infonavit) vs. López Moreno Pablo Pedro. y Otro. Especial Hipotecario Civil Sent. Interl. 1 Núm. Exp. 377/2014

EL SECRETARIO DE ACUERDOS
LIC. CARLOS EMILIO CARMONA

SECRETARÍA "B"
ACUERDOS DEL 5 DE ABRIL DEL 2024

Alvarado Pichardo Óscar. Ord. Civil 1 Acdo. en Expedientillo. Núm. Exp. 888/1996.
Arrendadora y Factor Banorte S.A. de C.V. Sociedad Financiera de Objeto Múltiple Entidad Regulada Grupo Financiero Banorte antes Sólida Administradora de Portafolios S.A. de Portafolios S.A. de C.V. Posteriormente Ixe Soluciones S.A. de C.V. Sociedad Financiera de Objeto Múltiple, Entidad Regulada, Grupo Financiero Banorte hoy Sólida Administradora de Portafolios S.A. de C.V. Sociedad Financiera de Objeto Múltiple, Entidad Regulada, Grupo Financiero Banorte vs. Chávez Vázquez Guadalupe. Especial Hipotecario Civil 1 Acdo. Núm. Exp. 1324/2019 Tomo III.
Banco Finterra S.A. Institución de Banca Múltiple vs. Agrícola el Labrador de Guasave S. de R. L. de C.V., Labrada Padilla José María, Espinoza Wong María Irma Anastacia (Quien También Es Conocida como María Irma A. Espinosa Wong) y Labrada Espinoza José Mario. Especial Hipotecario Civil 1 Acdo. Núm. Exp. 140/2018 Tomo II.
Banco Invex S.A. Institución de Banca Múltiple Invex Grupo Financiero Fiduciario en su Carácter de Fiduciario en su Carácter de Irrevocable de Administración Número F1052 vs. Saavedra Monroy Alma Janette. Especial Hipotecario Civil 1 Acdo. Núm. Exp. 768/2015.
Banco Mercantil del Norte S.A. Institución de Banca Múltiple Grupo Financiero Banorte antes BBVA México, Sociedad Anónima, Institución de Banca Múltiple, Grupo Financiero BBVA México vs. Lima Rosendo José Clemente. Especial Hipotecario Civil Amparo Directo. 1 Acdo. en Amparo. Núm. Exp. 520/2020 Amparo Directo.
Banco Mercantil del Norte S.A. Institución de Banca Múltiple Grupo Financiero Banorte, antes BBVA Bancomer S.A. Institución de Banca Múltiple Grupo Financiero BBVA Bancomer vs. Sánchez Itza Luis. Especial Hipotecario Civil 1 Acdo. Núm. Exp. 876/2015.
BBVA México, Sociedad Anónima, Institución de Banca Múltiple, Grupo Financiero BBVA México vs. Aguilar Vázquez Guadalupe. Especial Hipotecario Civil 1 Acdo. Núm. Exp. 306/2022.
BBVA México, Sociedad Anónima, Institución de Banca Múltiple, Grupo Financiero BBVA México vs. Sosa Elizaga Manuel Miguel. Especial Hipotecario Civil 1 Acdo. Núm. Exp. 716/2020.
Beltrán López Alfonso vs. Rivera García Cecilio Ricardo y García Maya de Rivera América También Conocida como América García Maya. Especial Hipotecario Civil 1 Acdo. Núm. Exp. 86/2021.
Cittark S.A. P. I de C.V. vs. Jove Martín del Campo Gabriel. Controversias de Arrendamiento Civil 1 Acdo. Núm. Exp. 560/2020.
Cuéllar Reyes Mapy vs. Departamento del Distrito Federal hoy Gobierno de la Ciudad de México, Martínez Rosa y C. Director del Registro Público de la Propiedad y del Comercio de la Ciudad de México. Ord. Civil 1 Acdo. Núm. Exp. 202/2020.
Dimensión Asesores S.A. de C.V. vs. Rivera Díaz Alicia. Ord. Civil 1 Acdo. Núm. Exp. 208/2019 Tomo II.
Doniz Rueda Carlos vs. Martínez Mora Amalia. Controversias de Arrendamiento Civil 1 Acdo. Núm. Exp. 516/2023.
Flores Rivas Rafael vs. Bravo Malpica Gustavo Orlando, su Sucesión, por Conduco de su Albacea Bravo Malpica Gustavo Orlando y C. Director del Registro Público de la Propiedad y del Comercio de la Ciudad de México. Ord. Civil 1 Acdo. Núm. Exp. 1356/2023.
Gómez Martínez Jaime vs. Espinoza Martínez Paulina. Juris. Voluntaria Civil 1 Acdo. Núm. Exp. 894/2023.
Gutiérrez Santuario Hugo Enrique vs. Zarazua Martínez Alain y Zarazua Martínez Lacxmi y Martínez Galicia Verónica y Vargas Martínez Fani y Martínez Galicia Edgardo. Ord. Civil 1 Acdo. Núm. Exp. 328/2024.
Hernández Solano María del Carmen su Sucesión vs. Solano Terán Carmen y Hernández Solano María Elena y Hernández Solano Jesús y Hernández Solano Guadalupe y Hernández Solano José Luis y Hernández Solano Rafael. Ord. Civil 1 Acdo. Núm. Exp. 288/2024.
Herrera Aguilar Miguel Ángel vs. Castillo Schmitz Federico y Gómez Williams Diana. Ord. Civil 1 Acdo. Núm. Exp. 746/2023.
HSBC México S.A. Institución de Banca Múltiple, Grupo Financiero HSBC vs. Venegas Gómez Ricardo. Especial Hipotecario Civil 1 Acdo. Núm. Exp. 336/2013.
HSBC México S.A. Institución de Banca Múltiple, Grupo Financiero HSBC División Fiduciaria en su Carácter de Fiduciario en el Fideicomiso Número F/234036 vs. Rendón Bojórquez Juan Manuel e Yhamel Jalet Evangelina. Especial Hipotecario Civil 1 Acdo. Núm. Exp. 1374/2018 Tomo II.
HSBC México S.A. Institución de Banca Múltiple, Grupo Financiero HSBC División Fiduciaria vs. Calixto Flores Gilberto y Galindo Martínez Yesenia Guadalupe. Especial Hipotecario Civil 1 Acdo. Núm. Exp. 198/2018.
HSBC México S.A., Institución de Banca Múltiple, Grupo Financiero HSBC, División Fiduciaria, en el Fideicomiso Irrevocable de Administración y Fuente de Pago F258040 vs. Mondragón Yáñez Jesús Javier. Especial Hipotecario Civil 1 Acdo. Núm. Exp. 304/2024.

SOLO CONSULTA
SOLO CONSULTA
SOLO CONSULTA

Instituto del Fondo Nacional de la Vivienda para los Trabajadores (Infonavit) vs. Olguín Beltrán Eduardo y Soto Mondragón María Manuela. Especial Hipotecario Civil 1 Acdo. Núm. Exp. 866/2018.
Instituto del Fondo Nacional de la Vivienda para los Trabajadores (Infonavit) vs. Rodríguez Hernández Aurora y Otro. Especial Hipotecario Civil 1 Acdo. Núm. Exp. 906/2012.
Instituto del Fondo Nacional de la Vivienda para los Trabajadores Infonavit vs. Ricardo y Hernández López María Cecilia. Especial Hipotecario Civil 1 Acdo. Núm. Exp. 454/2023.
Instituto del Fondo Nacional de la Vivienda para los Trabajadores Infonavit vs. De Jesús Martínez Juana Antonia. Vía de Apremio Civil 1 Acdo. Núm. Exp. 308/2024.
Instituto del Fondo Nacional de la Vivienda para los Trabajadores vs. Ramírez Jiménez Juan Gabriel. Especial Hipotecario Civil 1 Acdo. Núm. Exp. 938/2023.
Instituto del Fondo Nacional de la Vivienda para los Trabajadores vs. Rojas Martínez Rosa María. Vía de Apremio Civil 2 Acdos. Núm. Exp. 312/2024.
Isaías Conde Patricia vs. Sdanders de la Fuente Víctor Guillermo. Ord. Civil 1 Acdo. Núm. Exp. 444/2022 Tomo II.
López Espinoza Alexis Raymundo vs. Obeso Félix Miguel Ángel. Especial Hipotecario Civil 1 Acdo. Núm. Exp. 1630/2009.
Medina Contreras Laura Beatriz antes Administradora Blue 2234 S de R. L. de C.V. vs. Grupo Indelect, S.A. de C.V. y Otros. Ejecutivo Mercantil 1 Acdo. Núm. Exp. 596/1994 Tomo IV.
Nacional Financiera S.N.C. Fiduciaria en el Fideicomiso de Fomento Minero vs. Santa Julia de Puebla S.A. de C.V. y Otros. Ord. Civil 1 Acdo. Núm. Exp. 700/2001 Tomo IV.
Ortega Mora Gonzalo vs. Construcción y Comercio S.A. Ord. Civil 1 Acdo. Núm. Exp. 780/2023.
Pérez Pacheco María Elena Argelia vs. Hernández Ramos Eduardo. Controversias de Arrendamiento Civil 1 Acdo. Núm. Exp. 148/2024.
Pompa Arroyo Victoria vs. Grupo Mexicano de Seguros S.A. de C.V. Ord. Civil 1 Acdo. Núm. Exp. 530/2021.
Portafolio de Negocios S.A. de C.V. Sofom, E. R vs. Herramientas Exclusivas y Maquinaria S.A. de C.V., Francisco Ruíz Nuño, Francisco Ruis Martínez y Graciela Nuño Fernández, También Conocida como Graciela Nuño Fernández de Ruíz. Ejecutivo Mercantil 1 Acdo. Núm. Exp. 24/2021.
Salarzar Hernández Juan Carlos vs. Morales Alvarado Felipe. Especial Hipotecario Civil 1 Acdo. Núm. Exp. 1002/2017.
Scotiabank Inverlat S.A. Institución de Banca Múltiple, Grupo Financiero Scotiabank Inverlat vs. Terán Hernández Isabel. Especial Hipotecario Civil 1 Acdo. Núm. Exp. 206/2019.
Secreto. Ejecutivo Mercantil 1 Acdo. Núm. Exp. 188/2024.
Secreto. Ejecutivo Mercantil 1 Acdo. Núm. Exp. 346/2024.
Secreto. Ejecutivo Mercantil 1 Acdo. Núm. Exp. 348/2024.
Torres Rodríguez Leopoldo Armando vs. Colegio de la Paz Las Vizcainas. Ord. Civil 1 Acdo. Núm. Exp. 1308/2022.
Zárate Gómez Lizeth Beatriz y Zárate Gómez Liliana Mirelle vs. Zárate Hernández José Luis y Gómez Zúñiga Beatriz. Ord. Civil Amparo Indirecto Número 1069/2023. 2 Acdos. en Amparo. Núm. Exp. 836/2021 Amparo Indirecto Número 1069/2023.
AUDIENCIA
Caanse S.A. de C.V. vs. Grupo Minero Piasa Sociedad Anónima Promotora de Inversión de Capital Variable e Industria y Fomento para la Vivienda Sociedad Anónima de Capital Variable. Especial Hipotecario Civil. 2 Audiencias. Núm. Exp. 1416/2019.
MAL PUBLICADOS
Cabañas Arriola Jorge vs. Esparza Alvarado Arely Yazmín. Controversias de Arrendamiento Civil. 1 Audiencia. Núm. Exp. 18/2024.
SENTENCIAS DEFINITIVAS DEL 5 DE ABRIL DEL 2024
Administradora Fome 2 S. de R. L. de C.V. vs. Gómez Olmos Amado. Especial Hipotecario Civil Sent. Def. 1 Núm. Exp. 1316/2022

LA SECRETARIA DE ACUERDOS
LIC. MARÍA JULIETA MENDOZA PINEDA

DÉCIMO SÉPTIMO DE LO CIVIL

SECRETARÍA "A"
ACUERDOS DEL 5 DE ABRIL DEL 2024

Banco Autofin México S.A. Institución de Banca Múltiple vs. Farmacias la de Siempre S.A. de C.V. y Ríos Mora Jorge y García Villanueva Alberto y Ojeda Romero Willanit. Providencias Precautorias Mercantil 1 Acdo. Núm. Exp. 169/2024.
Banco Invex S.A. Institución de Banca Múltiple Invex Grupo Financiero en su Carácter de Fiduciario del Fideicomiso Irrevocable 860 vs. Cervantes Castillo José Salvador y Rosario Alejandra Rodríguez Solís. Especial Hipotecario Civil 1 Acdo. Núm. Exp. 1147/2010 Tomo II.
Banco Mercantil del Norte, Sociedad Anónima, Institución de Banca Múltiple, Grupo Financiero Banorte vs. Luna Alvarado Paco Manuel y Claudia Jiménez Sánchez. Especial Hipotecario Civil 1 Acdo. Núm. Exp. 1339/2008 Tomo II.
BBVA México S.A. Institución de Banca Múltiple Grupo Financiero BBVA México vs. Empaque Río Colorado Spr de R.L. de C.V. y Carrasco Encinas Israel Alberto y Carrazco Gutiérrez José Enrique y Quien También Acostumbra a Utilizar el Nombre de José Enrique Carrasco Gutiérrez y Encinas Valencia Sandra María y Quien También Acostumbra a Utilizar el Nombre de Sandra V Encinas y Sandra Encinas Valencia y Silva Cisneros José de Jesús y Martínez Hernández Maribel. Especial Hipotecario Civil 2 Acdos. Núm. Exp. 687/2023.
BBVA México S.A. Institución de Banca Múltiple Grupo Financiero BBVA México vs. Constructora Urbanizadora Ixtapan S.A. de C.V. y Ciacsa S.A. de C.V. y Promotora Ixtapan S.A. de C.V. y Ixtapan Country Club Inmobiliaria, S.A. de C.V. y San Román Dunne Ricardo Arturo. Providencias Precautorias Mercantil 2 Acdos. Núm. Exp. 1103/2022 Tomo II.
Beristain Souza Sergio vs. Alvarado Ayub También Conocida como María Elena Alvarado Ayub Elena. Ord. Civil 1 Acdo. Núm. Exp. 711/2022.
Ckd Activos 7 Sociedad Anónima Promotora de Inversión de Capital Variable vs. Valverde Tapia Gabino. Especial Hipotecario Civil 1 Acdo. Núm. Exp. 1109/2015 Tomo II.
Cortés Aco Roberta y Tlachi Cuamani Cruz vs. Grupo Mexicano de Seguros S.A. de C.V. Ord. Civil 1 Acdo. Núm. Exp. 11/2023.
Desiree Manríquez Sánchez vs. Matos del Valle Prieto Daniela Paulina. Ejecutivo Mercantil 1 Acdo. en Amparo. Núm. Exp. 395/2022 Amparo 120/2024.
Garibay Bordon Enrique vs. Salazar Núñez Olga Elena. Controversias de Arrendamiento Civil 2 Acdos. Núm. Exp. 851/2021.
Hegelogistik Group. S.A. de C.V., Cesionario vs. González Lazo María Elena. Especial Hipotecario Civil 1 Acdo. en Incidente. Núm. Exp. 565/1999 Inc. de Liquidación de Intereses Moratorios (3).
HSBC México, Sociedad Anónima, Institución de Banca Múltiple Grupo Financiero HSBC División Fiduciaria en su Carácter de Fiduciario en el Fideicomiso Irrevocable Con el Número F/232017 vs. Topete Michel Luis Gustavo y Otra. Especial Hipotecario Civil 1 Acdo. Núm. Exp. 1227/2019.
Innovación en Electro Construcción, S.A. de C.V. vs. Rivera Reynoso José Antonio y Valdez Negrete Laura. Especial Hipotecario Civil 1 Acdo. Núm. Exp. 1211/2019 Tomo II.
Instituto del Fondo Nacional de la Vivienda para los Trabajadores vs. Cervantes Ortiz Edgar y Orellana Sánchez Nancy Vanessa. Especial Hipotecario Civil 1 Acdo. Núm. Exp. 691/2016.
Instituto de Seguridad y Servicios Sociales de Los Trabajadores del Estado a Través de su Fondo de la Vivienda. Fovissste vs. Cabello Acosta José de Jesús. Especial Hipotecario Civil 1 Acdo. Núm. Exp. 417/2021.
Instituto del Fondo Nacional de la Vivienda para los Trabajadores Infonavit vs. Mendoza Medel Ronnie Edgar. Especial Hipotecario Civil 2 Acdos. Núm. Exp. 407/2022.
Laniado Cattan Jacobo vs. Maquinas Expendedoras y Saldos Comerciales, S.A. de C.V. y Otros. Especial Hipotecario Civil 1 Acdo. Núm. Exp. 1173/2019 Tomo II.
Martínez Soto José M vs. Martínez Noriega Guillermo. Controversias de Arrendamiento Civil 1 Acdo. Núm. Exp. 1303/2023.
Mendoza Montes Ricardo Michel vs. Awp México, S.A. de C.V. (Allianz Partners). Ord. Civil 6 Acdos. Núm. Exp. 67/2024.
Noguez Rodríguez Javier vs. Noguez Sandoval Jonathan. Ord. Civil 1 Acdo. Núm. Exp. 1227/2023.
Prima Administradora de Activos Sociedad Anónima de Capital Variable vs. Gómez Sánchez Víctor Manuel. Especial Hipotecario Civil 1 Acdo. Núm. Exp. 283/2024.
Rodríguez Munive Farid Bertín vs. López Capistrán Daniel. Ord. Civil 1 Acdo. Núm. Exp. 77/2024.
Rotoplas S.A. de C.V. vs. Ferre Comercial Omega S.A. de C.V. y García Pinto Edgar. Ejecutivo Mercantil 1 Acdo. en Incidente. Núm. Exp. 527/2021 Inc. de Ejecc. de Convenio.

SOLO CONSULTA
SOLO CONSULTA
SOLO CONSULTA

Ruíz Vázquez Yazmín vs. Roque Pineda Luz Alejandra y C Director del Registro Público de la Propiedad y del Comercio de la Ciudad de México. Ord. Civil 1 Acdo. Núm. Exp. 293/2024.
San Sebastián Ollervides Rodrigo vs. Inmobiliaria Polanco y Asociados S.A. Ord. Civil 1 Acdo. Núm. Exp. 783/2023.
Secreto. Ejecutivo Mercantil 1 Acdo. Núm. Exp. 1343/2023.
Secreto. Ejecutivo Mercantil 1 Acdo. Núm. Exp. 301/2024.
Secreto. Ejecutivo Mercantil 1 Acdo. Núm. Exp. 353/2024.
Secreto. Ejecutivo Mercantil 1 Acdo. Núm. Exp. 355/2024.
Secreto. Ejecutivo Mercantil 1 Acdo. Núm. Exp. 359/2024.
AUDIENCIA
Noguez Rodríguez Javier vs. Noguez Sandoval Jonathan. Ord. Civil. 1 Audiencia. Núm. Exp. 1227/2023.
LA AUXILIAR POR M.L.
LIC. MÓNICA MIREYA FALCÓN NÚÑEZ

SECRETARÍA "B"
ACUERDOS DEL 5 DE ABRIL DEL 2024

Alpizar Pacheco María Eugenia vs. Hernández Hernández Regino. Controversias de Arrendamiento Civil 1 Acdo. Núm. Exp. 620/2021.
Banca Afirme S.A. Institución de Banca Múltiple Afirme Grupo Financiero vs. Cruz García María Candelaria. Ejecutivo Mercantil 1 Acdo. Núm. Exp. 464/2019.
Banco Nacional de México S.A. Integrante del Grupo Financiero Banamex vs. De la Vega Yoma Víctor. Especial Hipotecario Civil 2 Acdos. Núm. Exp. 92/2018.
Banco Nacional de México S.A. Integrante del Grupo Financiero Banamex vs. De la Vega Yoma Víctor. Especial Hipotecario Civil 1 Acdo. en Incidente. Núm. Exp. 92/2018 Inc. Liq. Intereses Morat. Ejec. de Convn. Jud. de Reconoc. de Adeudo y Pago Ejec. de Sent.
Banco Regional de Monterrey S.A. Institución de Banca Múltiple Banregio Grupo Financiero vs. Fricleaner de México S. de R. L. de C.V. y Palomares Varela Manuel y Ríos Reyes Norma. Especial Hipotecario Civil 1 Acdo. Núm. Exp. 642/2018.
Banco Santander México S.A. Institución de Banca Múltiple Grupo Financiero Santander vs. Heras Vaca Sergio Emmanuel. Especial Hipotecario Civil 1 Acdo. Núm. Exp. 62/2022.
BBVA México Sociedad Anónima Institución de Banca Múltiple Grupo Financiero BBVA México vs. Peña Cárdenas Isaac Enrique. Especial Hipotecario Civil 1 Acdo. Núm. Exp. 1210/2019.
BBVA México Sociedad Anónima Institución de Banca Múltiple Grupo Financiero BBVA México vs. Santos Mispas Ramón Iván vs. Instituto de Seguridad y Servicios Sociales de Los Trabajadores del Estado. Especial Hipotecario Civil 1 Acdo. Núm. Exp. 930/2017 Tomo II.
Benítez Benítez José Luis vs. Esquer Merino Rosa Elba y Merino Herrera Elodia. Ejecutivo Mercantil 1 Acdo. Núm. Exp. 380/2016 Tomo II.
Campero Ángeles José Luis. Juris. Voluntaria Civil 1 Acdo. en Exhorto. Núm. Exp. 354/2024 Exhorto.
Cardona Vallin José Luis vs. Movesa Construcciones S.A. de C.V. y Ocampo Navarro Javier. Especial Hipotecario Civil 2 Acdos. en Incidente. Núm. Exp. 770/1999 Inc. de Pago de Intereses Ordinarios y Moratorios.
Cruz Ordaz Juana y Álvarez Granados Alfredo vs. Grupo Mexicano de Seguros S.A. de C.V. Ord. Civil 1 Acdo. Núm. Exp. 572/2023.
Daimler Financial Services México S. de R. L. de C.V. vs. Miranda Hernández Michelle Teresa. Ejecutivo Mercantil 1 Acdo. en Expedientillo. Núm. Exp. 222/2022.
Domínguez Plaza Ana Laura vs. Martínez Ibarra María de Los Ángeles y Martínez Ibarra José Víctor y Martínez Ponce Víctor su Sucesión. Ord. Civil 5 Acdos. Núm. Exp. 238/2024.
Esparza Sánchez Roberto y Valadez Contreras María Guadalupe vs. Grupo Mexicano de Seguros S.A. de C.V. Ord. Civil 1 Acdo. Núm. Exp. 1034/2023.
Fabila y Pescina Ó Gabriela Fabila Pescina Ó Gabriela Fabila de Zaldo Gabriela vs. Gastronomía la Lorena S. de R. L. de C.V. y Estrada Lavín María Gabriela. y Estrada Lavín María Gabriela. Controversias de Arrendamiento Civil 1 Acdo. en Amparo. Núm. Exp. 598/2020 C. Amparo 141/2024.
Factoring Corporativo, S.A. de C.V., Sociedad Financiera de Objeto Múltiple, Entidad No Regulada vs. Zepeda Méndez Juan Alberto y Otro. Ejecutivo Civil 1 Acdo. Núm. Exp. 80/2009 Tomo II.
García Mondragón Francisca vs. Mogollan García Hugo Guadalupe. Ord. Civil 1 Acdo. Núm. Exp. 216/2024.
Garibay Arriaga Mónica Georgina vs. Villagómez Cabello Fernando. Ord. Civil 1 Acdo. Núm. Exp. 284/2024.
Hernández Galicia Estela vs. Cruz Vargas Moisés. Controversias de Arrendamiento Civil 1 Acdo. en Incidente. Núm. Exp. 92/2022 Inc. de Ejecución.
Hernández López Adela vs. Garcés Becerril María Inés. Controversias de Arrendamiento Civil 1 Acdo. Núm. Exp. 702/2021.
Hipotecaria Nacional S.A. de C.V. Sociedad Financiera de Objeto Múltiple Entidad Regulada Grupo Financiero BBVA Bancomer vs. Fonseca Uribe María del Carmen. Ord. Mercantil 1 Acdo. en Expedientillo. Núm. Exp. 1286/2011.
Hurtado Trejo Laureana vs. González Morales Juan David. Ejecutivo Mercantil 1 Acdo. Núm. Exp. 1322/2023 Tomo II.
Instituto del Fondo Nacional de la Vivienda para los Trabajadores Infonaviti vs. Sánchez Ruíz María Teresa y Otro. Especial Hipotecario Civil 1 Acdo. en Incidente. Núm. Exp. 572/2012 Inc. de Liquidación de Suerte Principal e Intereses Ordinarios y Moratorios en Ejec. de Sentenc.
Oropeza Ruíz Virgilio Arturo vs. Sandoval Gómez José Antonio, Burgos Contreras Javier y Torres Fuentes José Luis. Ord. Civil 1 Acdo. en Incidente. Núm. Exp. 182/2018 Inc. de Caducidad.
Oropeza Ruíz Virgilio Arturo vs. Sandoval Gómez José Antonio, y Burgos Contreras Javier y Torres Fuentes José Luis. Ord. Civil 7 Acdos. Núm. Exp. 182/2018.
Peña de Palma Julieta y También Conocida como Peña Castañeda Julieta vs. Gama García José Miguel y Urrutia Gutiérrez Leticia Trinidad. Ord. Civil 1 Acdo. Núm. Exp. 766/2023.
Procesos de Ingeniería Aplicada S.A. de C.V. vs. Vitromax S de R.L. de C.V. Ord. Civil 2 Acdos. Núm. Exp. 376/2023.
Regeneración de Aguas México, Sociedad Anónima de Capital Variable vs. Miguel Ángel Rivera Serna y Otra. Ejecutivo Mercantil 1 Acdo. Núm. Exp. 900/2007 Tomo II.
Rodríguez Viana José Pablo y Jiménez Mendoza María Antonia vs. Grupo Mexicano de Seguros S.A. de C.V. Ord. Civil 1 Acdo. Núm. Exp. 280/2024.
Santiago Palma José su Sucesión vs. García Juárez Romualdo. Ord. Civil 1 Acdo. Núm. Exp. 196/2024.
Secreto. Providencias Precautorias Mercantil 1 Acdo. en Amparo. Núm. Exp. 152/2024 Amparo Directo.
Secreto. Providencias Precautorias Mercantil 1 Acdo. Núm. Exp. 278/2024.
Secreto. Ejecutivo Mercantil 1 Acdo. Núm. Exp. 322/2024.
Secreto. Ejecutivo Mercantil 1 Acdo. Núm. Exp. 352/2024.
Secreto. Ejecutivo Mercantil 1 Acdo. Núm. Exp. 356/2024.
Secreto. Ejecutivo Mercantil 1 Acdo. Núm. Exp. 358/2024.
Secreto. Ejecutivo Mercantil 1 Acdo. Núm. Exp. 800/2022.
Unifin Financiera S.A. B. de C.V. Sofom E. N. R vs. Acarreos y Construcciones Viksol S.A. de C.V. y Vázquez Solano Adán. Ord. Mercantil 1 Acdo. Núm. Exp. 1196/2018.
Valdez Campos Aristeo vs. Pedro Alberto Flores Inzunza. Especial Hipotecario Civil 1 Acdo. Núm. Exp. 1194/2007 Tomo II.

SENTENCIA INTERLOCUTORIA

Zamora Sánchez Lilia Teresa vs. Herrera Serrano Loraine Karina y Serrano Cartamin María de Los Ángeles Alejandra y Herrera Tamariz José Luis. Controversias de Arrendamiento Civil Inc. de Cuentificación y Liquidaciómn de Intereses Moratorios (2) 1 Sent. Inter. en Incidente. Núm. Exp. 64/2022 Inc. de Cuantif. y Liquidación de Intereses Moratorios 2
LA AUXILIAR POR M.L.
LIC. MÓNICA MIREYA FALCÓN NÚÑEZ

DÉCIMO OCTAVO DE LO CIVIL

SECRETARÍA "A"
ACUERDOS DEL 5 DE ABRIL DEL 2024

&&&&&&&&&&&&&&&& vs. &&&&&&&&&&&&&&&&. Diligencias de Concil. Civil 1 Acdo. en Amparo. Núm. Exp. 5037/2021 37/2021-V.
Administradora Black, Sociedad de Responsabilidad Limitada de Capital Variable antes Banco Nacional de México, S.A. vs. Lucila Esperanza Altamirano Ortega. Esp. Hip. 1 Acdo. Núm. Exp. 995/2010.
Amante Martínez Herlinda vs. Banco de Crédito y Servicios S.A. Ahora Banco Mercantil del Norte S.A. Institución de Banca Múltiple Grupo Financiero Banort. Especial Hipotecario Civil 1 Acdo. Núm. Exp. 589/2021.

SOLO CONSULTA
SOLO CONSULTA
SOLO CONSULTA

Aparicio López Roxana vs. Tapia Vázquez Matilde. Ejecutivo Mercantil 1 Acdo. Núm. Exp. 1013/2023.

Arzate Barrera Francisco Marcelo y Arzate Barrera Maira Lucía y Arzate Barrera Irma vs. Arzate Barrera Enedina Minerva. Ord. Civil 2 Acdos. Núm. Exp. 791/2022.

Autofinanciamiento México, S.A. de C.V. vs. Oliva Rezza Jeanette y Otro. Ejecc. de Garantías Otorgadas Mediante Prenda Sin Transmisión de Pos. y Fideicomiso de Garantía (Procedimiento Extrajudicial) Mercantil Terc. Excl. de Domi. José Lui S Carrillo Camacho También Conocido como Luis Carrillo Camacho. 1 Acdo. en Tercería. Núm. Exp. 317/2006.

Banca Santander México, S.A. Institución de Banca Múltiple, Grupo Financiero Santander México antes Banco Santander México, S.A. Institución de Banca Múltiple, Grupo Financiero Santander vs. Jorge Montes López. Especial Hipotecario Civil 1 Acdo. en Amparo. Núm. Exp. 81/2020 Cuad. de Amp. Indirecto 421/2022 Promov. por Cecilia López Guerrero.

Banco Invex, Sociedad Anónima, Institución de Banca Múltiple, Invex Grupo Financiero, Fiduciario, en su Carácter de Fiduciario en el Fideicomiso F/1055 vs. Ramos Gómez Eloy. Especial Hipotecario Civil 1 Acdo. Núm. Exp. 875/2018.

Banco Mercantil del Norte, Sociedad Anónima, Institución de Banca Múltiple, Grupo Financiero Banorte vs. Martínez Centeno María Francisca. Especial Hipotecario Civil 1 Acdo. Núm. Exp. 1031/2018.

Banco Monex S.A. Institución de Banca Múltiple Monex Grupo Financiero en su Carácter de Fiduciario del Fideicomiso Empresarial Irrevocable de Administración y Garantía Número F3443 vs. Villalobos Bugarin Euleth. Especial Hipotecario Civil 1 Acdo. Núm. Exp. 907/2022.

Banco Nacional de México S.A. Integrante del Grupo Financiero Banamex vs. Covarrubias Baqueiro Esther. Especial Hipotecario Civil 1 Acdo. Núm. Exp. 823/2022.

Banco Santander México S.A. Institución de Banca Múltiple Grupo Financiero Santander México vs. Badillo Hinojosa Jacob Efraín y Gómez Guillén Quien También Acostumbra a Usar el Nombre de Laura Gómez Guillén de Badillo Laura. Especial Hipotecario Civil 1 Acdo. Núm. Exp. 295/2023.

Banco Ve por más S.A. Institución de Banca Múltiple Grupo Financiero Ve por más vs. Grupo Quebec Water de México S.A. de C.V. y Parra Patiño Juan Carlos y Mina Moreno Daniela. Ord. Civil 1 Acdo. Núm. Exp. 851/2023.

Banco de Crédito Rural vs. Belbec S.A. de C, V. Ejecutivo Mercantil 1 Acdo. en Expedientillo. Núm. Exp. 3117/1979.

Beltrán Pelcastre Reyna vs. Velázquez Morales Antonio y C Director del Instituto del Fondo Nacional de la Vivienda para los Trabajadores y C Director del Registro Público de la Propiedad y de Comercio de la Ciudad de México. Ord. Civil 2 Acdos. Núm. Exp. 813/2022.

Blanco Caldevilla María de Los Ángeles vs. Pureco Ziranda Armando y Guardado Vázquez Yolanda. Controversias de Arrendamiento Civil 1 Acdo. Núm. Exp. 329/2024.

Carmona Flores Arturo vs. Solorio Urbina María de Los Ángeles. Ord. Civil 1 Acdo. Núm. Exp. 1253/2022.

Castro Sánchez Angélica vs. Fuentes Sosa Felipe y Colín Gómez Sandra Quedlyn y Hernández Sánchez Ramiro José. Ord. Civil 1 Acdo. Núm. Exp. 1263/2022.

Centro Modular de Poliestireno S.A. de C.V. vs. Devyco S.A. de C.V. y Otro. Ejecutivo Mercantil 2 Acdos. en Amparo. Núm. Exp. 1309/2023 Amparo Indirecto 257/2024 Promov. por Karla Chávez Silva.

Ci Banco S.A. Institución de Banca Múltiple en su Carácter de Fiduciario en el Fideicomiso Número F/00430 vs. Ramses Carrasco Marcial y Otro. Especial Hipotecario Civil 2 Acdos. Núm. Exp. 1277/2019.

Cocom Asociados, Sociedad Anónima de Capital Variable vs. Morales Villatoro Christian Giovanni. Especial Hipotecario Civil 1 Acdo. Núm. Exp. 433/2015.

Correa Correz Ignacio vs. Aguilar Navarrete Roberto. Ord. Civil 1 Acdo. Núm. Exp. 1075/1991.

Crédito Inmobiliario S.A. de C.V. Sociedad Financiera de Objeto Múltiple Entidad No Regu vs. Castro Simental Juan Pablo. Especial Hipotecario Civil 3 Acdos. Núm. Exp. 883/2022 Segundo Tomo.

Crespi Acosta Perla Xóchitl vs. Gobierno de la Ciudad de México y Arellano Aguirre Juan. Ord. Civil 1 Acdo. Núm. Exp. 1315/2023.

Cruz Bautista Silvia Georgina vs. Abastofertas S.A. de C.V. y Chiles Secos la Hormiga S.A. de C.V. Ord. Civil 1 Acdo. Núm. Exp. 547/2023.

Csck 12 México I Sociedad de Responsabilidad Limitada de Capital Varible vs. Samperio Labra José Antonio. Especial Hipotecario Civil 1 Acdo. Núm. Exp. 1017/2023.

Delgado Benítez Rosa Silvia vs. García Miranda Facundo y C Representante Legal del Pueblo de San Andrés Totoltepec Tlalpan Cuidad de México y Castillo Salazar Javier y Maqueo de Velázquez Alicia Lucía. Ord. Civil 1 Acdo. Núm. Exp. 899/2022.

Esteban Camacho José Luis María antes Banco Nacional de México S.A. vs. Armando Vázquez López. Esp. Hip. 1 Acdo. Núm. Exp. 1803/1994.

Fortrade Sf, S.A. P. I. de C.V. Sofom, E. N. R vs. Distribuidora J&I, S.A. de C.V., Roberto Verdin de Los Santos, Ricardo Verdin Verdin y Carlos Francisco Cañez Soto. Ejecutivo Mercantil 1 Acdo. Núm. Exp. 973/2019.

Fundación Bringas Haghenbeck Iap vs. Martínez Granados José Gonzalo. Controversias de Arrendamiento Civil 1 Acdo. Núm. Exp. 639/2021.

García Molina Esmeralda Anayheli y García Molina José de Jesús vs. Molina Rodríguez Maricela. Ord. Civil 1 Acdo. Núm. Exp. 49/2021.

Gómez Belmont Lucas Martín vs. Peñaloza Sánchez Antonio. Controversias de Arrendamiento Civil 1 Acdo. Núm. Exp. 925/2023.

González Noguez Nidia Verónica vs. Secretaria de Educación Pública (Sep) y Pérez Medina María Isaura. Ord. Civil 3 Acdos. Núm. Exp. 1233/2023.

González Tapia Víctor Hugo vs. Odilón Demetrio Mier Luna También Conocido como Odilón Mier Luna y Otra. Ord. Civ. 1 Acdo. Núm. Exp. 1165/2011.

González Pérez Omar Alexander vs. Frine Aglae García Toledo, Angélica María Toledo Coca, Irvin Yasir García Toledo y Daniel Patiño. Ord. Civil 1 Acdo. Núm. Exp. 175/2019.

Gómez Medina Héctor vs. Almaguer Montoya Vda. de Martínez Francisca su Sucesión, Jaime Castro Juana Guadalupe y Registro Público de la Propiedad y de Comercio de la Ciudad de México. Ord. Civil 1 Acdo. Núm. Exp. 675/2016 Segundo Tomo.

Hernández Ochoa Alicia antes Banco Santander (México), S.A. Institución de Banca Múltiple, Grupo Financiero Santander vs. Sánchez de la Rosa Rebeca y Otro. Esp. Hip. 1 Acdo. Núm. Exp. 1015/2007.

Hernández Saavedra María Mirella vs. Hernández Saavedra José y Hernández Moreno José Ángel. Juris. Voluntaria Civil 1 Acdo. Núm. Exp. 1053/2022.

Hipotecaria Naciona S.A. de C.V. vs. Eloy Solano Rosado y Otro. Especial Hipotecario Civil 1 Acdo. Núm. Exp. 27/2021.

Hipotecaria su Casita S.A. de C.V. Sociedad Financiera de Objeto Múltiple Enr vs. Sánchez Rosales José Alfredo y Ramos Juárez Rosalba. Especial Hipotecario Civil 1 Acdo. Núm. Exp. 1101/2023.

Instituto del Fondo Nacional de la Vivienda para los Trabajadores Infonavit vs. Fernández Ramírez Víctor Manuel y Martínez Castro Brenda Cristina. Especial Hipotecario Civil 1 Acdo. Núm. Exp. 289/2023.

Instituto del Fondo Nacional de la Vivienda para los Trabajadores Infonavit vs. Martínez Jaime Pedro y López Alvarado Laura Adriana. Especial Hipotecario Civil 1 Acdo. Núm. Exp. 217/2024.

López Betancourt Raúl Eduardo vs. Televisa S.A. de C.V. y Televisa S de R.L. de C.V. y Azcárraga Jean Emilio. Ord. Civil 1 Acdo. Núm. Exp. 215/2024.

López Muñiz José Porfirio vs. Rivas Quintana Humberto. Ord. Civil 1 Acdo. Núm. Exp. 363/2024.

López Saldaño Liliana vs. Basulto Rodríguez Margarita Alejandrina. Especial Hipotecario Civil 1 Acdo. Núm. Exp. 439/2016.

Lugar 42, S.A. de C.V., N3erl, S.A. de C.V., Cupkiris L&N, S.A. de C.V. y Comercializadora de Productos Saludables Ghemm, S.A. de C.V. vs. Banco Santander, Sociedad Anónima, Institución de Banca Múltiple, Grupo Financiero Santander México, en su Carácter de Fiduciaria en el Fideicomiso Número Fid/220991 (Antes F/20991 (10218)) para la Construcción y Operación de la Central de Abasto de la Ciudad de México y del Gobierno de la Ciudad de México, por Conducto de la Coordinación General de la Central de Abasto. Ord. Mercantil Cuad. de Medidas Cautelares. 1 Acdo. en Otros. Núm. Exp. 473/2019 Medidas Cautelares.

Lusitano Fg, S.A. P. I. de C.V. Sofom, E. N. R vs. Lima Méyer Raúl Enrique. Ejecutivo Mercantil 1 Acdo. Núm. Exp. 603/2019.

SOLO CONSULTA
SOLO CONSULTA
SOLO CONSULTA

Miranda Alfaro Román vs. C. Jefe Delegacional en Coyoacan y C. Director General Territorial Culhuacanes en Coyoacan. Ord. Civil 1 Acdo. Núm. Exp. 135/2013 Segundo Tomo.

Nava Orozco Linda Margarita vs. Desarrollos Habitacionales Leira S.A. de C.V. antes Lonai Group Property Services y Scotiabank Inverlat S.A. Institución de Banca Múltiple, Grupo Financiero Scotiabank Inverlat, División Fiduciaria. Ord. Civil 1 Acdo. Núm. Exp. 697/2023.

Ortega Zárate Martha vs. Rosales Hurtado Carlos y Rosales Gómez Rafael. Ord. Civil 1 Acdo. Núm. Exp. 851/2016.

Perea Cortés Roberto vs. Instituto del Fondo Nacional de la Vivienda para los Trabajadores y HSBC México Institución de Banca Múltiple y Padilla Fuentes Ricardo y Tinajero de Padilla María del Pilar Jeannete. Ord. Civil 1 Acdo. Núm. Exp. 253/2024.

Pérez Champo Faviola vs. Roldán Granados Raúl. Vía de Apremio Civil 1 Acdo. Núm. Exp. 149/2024.

Popomeya Jiménez Miguel Ángel vs. Grupo Mexicano de Seguros S.A. de C.V. Ord. Civil 1 Acdo. Núm. Exp. 543/2022.

Ramírez Juárez Alejandro vs. Reséndiz Rosas Antonio. Ord. Civil 1 Acdo. Núm. Exp. 1341/2023.

Rentería Gudiño Lucio vs. Sommerz Velazco Ana Margarita. Controversias de Arrendamiento Civil 1 Acdo. Núm. Exp. 363/2021.

Secreto. Ejecutivo Mercantil 1 Acdo. Núm. Exp. 1355/2023.

Secreto. Ejecutivo Mercantil 1 Acdo. Núm. Exp. 209/2024.

Secreto. Ejecutivo Mercantil 1 Acdo. Núm. Exp. 233/2023.

Secreto. Ejecutivo Mercantil 1 Acdo. Núm. Exp. 317/2024.

Secreto. Ejecutivo Mercantil 1 Acdo. Núm. Exp. 361/2024.

Secreto. Ejecutivo Mercantil 1 Acdo. Núm. Exp. 37/2024.

Secreto. Ejecutivo Mercantil 1 Acdo. Núm. Exp. 637/2022.

Silrendel, Sociedad de Responsabilidad Limitada de C.V. antes Santander Hipotecario, S.A. de C.V. Sociedad Financiera de Objeto Múltipl, Entidad Regulada antes Ge Consumo México S.A. de C.V. Sociedad Financiera de Objeto Múltiple, Entidad No Regulada antes General Hipotecaria, S.A. de C.V. vs. Gabriel Berlioz Téllez. Esp. Hip. 1 Acdo. Núm. Exp. 129/2004.

Sociedad Hipotecaria Federal S.N.C. vs. Irma Gutiérrez Sánchez y Jorge Alejnadro Camacho Carballo. Especial Hipotecario Civil 1 Acdo. Núm. Exp. 193/2021.

Tartakovski Godman Moisés vs. Huawei Technologies de México, S.A. de C.V. Ejecutivo Civil 3 Acdos. Núm. Exp. 765/2023.

Valderrama Salazar Salvador. Ord. Civil 1 Acdo. Núm. Exp. 347/2006.

Zitlalapa Estudillo Bertín Osvaldo vs. Ambrosio Michaca Eduardo Felipe. Ejecutivo Mercantil Expedientillo. 1 Acdo. Núm. Exp. 357/2023.

De Felipe Lozano María Guadalupe vs. Molina y Ortega la Guadalupe. Vía de Apremio Civil 1 Acdo. en Amparo. Núm. Exp. 1239/2022 Amparo Indirecto 2038/2023- VIII Promov. por laguadalupe Molina Ortega.

AUDIENCIA

Rodríguez Soria Miguel Ángel vs. Becerril Corona José. Aud. Previa y de Concil. Ord. Civil. 1 Audiencia. Núm. Exp. 1291/2023.

SENTENCIA INTERLOCUTORIA

Ci Banco S.A. Institución de Banca Múltiple en su Carcater de Fiducairo en el Fideicomiso Número F/00430 vs. Zapata Chavarría Daniel. Especial Hipotecario Civil Sent. Interl. 1 Núm. Exp. 1213/2019

LA SECRETARIA DE ACUERDOS
LIC. KARLA JACKELINE ÁLVAREZ FIGUEROA

SECRETARÍA "B"
ACUERDOS DEL 5 DE ABRIL DEL 2024

&&&&&&&&&&&&&&& vs. &&&&&&&&&&&&&&. Providencias Precautorias Mercantil 2 Acdos. en Amparo. Núm. Exp. 5798/2022 Amparo Indirecto 798/2022 Promov. por Cooperativa la Cruz Azul S. C. L.

&&&&&&&&&&&&&&&&&&&&&&& vs. &&&&&&&&&&&&&&&&&&&&&&&. Ord. Civil 1 Acdo. en Amparo. Núm. Exp. 51372/2022 Cuad. de Amp. Indirecto 1372/2022 Promov. por Cruz Abel Zañudo López.

Álvarez Villagómez Clara vs. Adán Mondragón Álvarez. Ord. Civil 2 Acdos. en Amparo. Núm. Exp. 588/2020 Amparo Indirecto 1306/2023- I Promov. por José Luis Corona Tavera.

Arias Palafox Carlos su Sucesión vs. Pantrans S.A. de C.V. y Pyo Hongbyun Seung. Controversias de Arrendamiento Civil Expedientillo. 1 Acdo. Núm. Exp. 192/2023.

Banco Invex Sociedad Anónima Institución de Banca Múltiple Invex Grupo Financiero en su Carácter de Fiduciario en el Fideicomiso Irrevocable de Centro de Capital Identificado Bajo el Número Ochocientos Sesenta vs. León Manzanarez Braulio y Serna Abarca Irma. Especial Hipotecario Civil 2 Acdos. Núm. Exp. 720/2021.

Banco Mercantil del Norte S.A. Institución de Banca Múltiple Grupo Financiero Banorte vs. Gutiérrez Pimentel Sergio. Especial Hipotecario Civil 1 Acdo. Núm. Exp. 172/2023.

Banco Nacional de México S.A. Integrante del Grupo Financiero Banamex vs. García Lamogglia Armando. Especial Hipotecario Civil 1 Acdo. Núm. Exp. 994/2023.

Banco Regional de Monterrey, Sociedad Anónima, Institución de Banca Múltiple. Banregio Grupo Financiero vs. Gibran Salvador Gutiérrez Castro. Gutiérrez Luna Salvador y Ma. Rosbelia Castro Madrigal Quien También Se Hace Llamar María Rosbelia Castro Madrigal. Ejecutivo Mercantil 1 Acdo. en Amparo. Núm. Exp. 14/2015 Amparo Indirecto 1171/2023- I Promov. por Salvador Gutiérrez Luna.

Banco Santander (México), S.A. Institución de Banca Múltiple Grupo Financiero Santander México vs. Accesorios, Refrigeración, Aire Acondicionado y Lavadoras, S.A. de C.V., Melgoza Serrato Vicente, López Valdés Guadalupe. Ejecutivo Mercantil Segundo Tomo. 3 Acdos. Núm. Exp. 180/2017 Segundo Tomo.

Banco Santander (México), S.A. Institución de Banca Múltiple, Grupo Financiero Santander México vs. Víctor Hugo Meléndez Reséndiz y Eva Yazmín López González. Especial Hipotecario Civil 1 Acdo. Núm. Exp. 740/2013.

Banco Santander México S.A. Institución de Banca Múltiple Grupo Financiero Santander México vs. Vv Martínez y Asociados S.C. y Martínez Rodea Sofía. Ejecutivo Mercantil 1 Acdo. Núm. Exp. 174/2022.

Banco del Bajío, S.A. Institución de Banca Múltiple vs. Mercería la Gacela, S.A. de C.V. y Otros. Ejecutivo Mercantil 1 Acdo. Núm. Exp. 314/2014.

BBVA México S.A., Institución de Banca Múltiple, Grupo Financiero BBVA México vs. Vial Assist S.A. de C.V. y Moreno Cárdenas Jonathan y Moreno Cárdenas Ari Vanello y Moreno Garrido Mauricio Alfonso y Cárdenas Zacatecas Xóchitl Guadalupe y Movo Servicios Automotrices S.A. P. I. de C.V. y Integra Asistencia S.A. de C.V. y Servicios de Administración de Activos Integra S.A. de C.V. y Autosistemas Productivos S.A. de C.V. Vía de Apremio Civil 2 Acdos. Núm. Exp. 958/2022.

BBVA México, S.A., Institución de Banca Múltiple, Grupo Financiero BBVA México vs. Valdez Hernández Agustín. Especial Hipotecario Civil 1 Acdo. Núm. Exp. 908/2021.

Becerril Jiménez Mauricio vs. Becerril Enrique y Barco Becerril Soledad y y/o Soledad Barco de Enciso su Sucesión y C Director del Registro Público de la Propiedad y del Comercio de la Ciudad de México. Ord. Civil 1 Acdo. Núm. Exp. 2/2024.

Castelán Brito Jorge Miguel vs. Sánchez Cruz Gloria. Actos Prejudiciales Civil 1 Acdo. Núm. Exp. 1188/2023.

Distribuidora de Diesel y Diafano Perc S.A. de C.V. vs. Bch S.N.C. y Instituto de la Función Registral del Estado de México. Especial Hipotecario Civil 1 Acdo. Núm. Exp. 1342/2022.

Diyuri S.A. de C.V. antes Braira Abogados, S.A. de C V., antes Recuperadora de Deuda Hipotecaria S. de R. L. de C.V. vs. Gaona Yanez María Nohemí También como Gaona Yanes María Nohemí. Especial Hipotecario Civil 1 Acdo. en Amparo. Núm. Exp. 1558/2010. Amparo Indirecto 156/2024- I- B Promov. por María Nohemí Gaona Yáñez.

Flux Financiera S.A. de C.V. Sofom E. N. R vs. Grupo Cinte Sociedad de Integración S. C. y Otros. Ejecutivo Mercantil Tercer Tomo. 1 Acdo. Núm. Exp. 1148/2019 Tercer Tomo.

García Vargas Josefina vs. González Rodríguez Elena, su Sucesión y Solís Sánchez Ignacio, su Sucesión y Solís González Jesús Ignacio, su Sucesión y Solís González Guadalupe y Solís González María Alejandra y Solís González María de la Luz y Solís González María de Lourdes y Solís González José Ignacio. Ord. Civil 1 Acdo. Núm. Exp. 668/2023.

González Guzmán José Alberto y Ibarra Martínez María de la Luz vs. López Villanueva Alejandro y Guerrero Garrido Noé y Gutiérrez Domínguez Javier y Correa Martiñón Raúl y Jiménez Magaña José Guadalupe y León Salamanca Odilón y Francisco Xavier Arredondo Titular de la Notaria 173 de la Ciudad de México y

SOLO CONSULTA

Instituto de Vivienda de la Ciudad de México Invi y Registro Público de la Propiedad y el Comercio de la Ciudad de México. Ord. Civil 1 Acdo. Núm. Exp. 894/2022.

Guillermo Emmanuel Árana Ochoa antes Sociedad Hipotecaria Federal, S.N.C., Institución de Banca de Desarrollo, en su Carácter de Fiduciaria Sustituta en el Fondo de la Operación y Financiamiento Bancario a la Vivienda (Fovi) vs. Roberto Rodríguez Leyva y Sonia Romo Verduzco. Esp. Hip. 1 Acdo. Núm. Exp. 354/2012.

Hipotecaria Nacional Sociedad Anónima de Capital Variable, Sociedad Financiera de Objeto Múltiple, Entidad Regulada Grupo Financiero BBVA Bancomer vs. Hugo Rufino Miranda Pérez. Esp. Hip. 1 Acdo. Núm. Exp. 786/2009.

Hooker Schroeder Linda vs. Arenas Becerril José Roberto y Mac Donald de Arenas Virginia. Ord. Civil 1 Acdo. Núm. Exp. 1136/2022.

HSBC México S.A. Institución de Banca Múltiple Grupo Financiero HSBC vs. Mazzocco Montagner Angelo. Especial Hipotecario Civil 1 Acdo. Núm. Exp. 514/2021.

HSBC México Sociedad Anónima Institución de Banca Múltiple Grupo Financiero HSBC vs. Sánchez López Ramón Manuel. Vía de Apremio Civil 1 Acdo. Núm. Exp. 50/2023.

HSBC México, S.A. Institución de Banca Múltiple, Grupo Financiero HSBC División Fiduciaria en su Carácter de Fiduciario en el Fideicomiso Irrevocable Identificado Con el Número F/250295 vs. Aguilar Mendoza Miguel Ángel y Ramos Aguilar Perla Adriana. Especial Hipotecario Civil 2 Acdos. en Amparo. Núm. Exp. 318/2018 Amparo Indirecto 321/2023- a Promov. por Miguel Ángel Aguilar Mendoza.

HSBC México, Sociedad Anónima Institución de Banca Múltiple, Grupo Financiero HSBC División Fiduciaria como Fiduciario en el Fideicomiso Irrevocable de Administración y Garantía Número F/254746 vs. Salazar Badillo Luis. Especial Hipotecario Civil 1 Acdo. Núm. Exp. 372/2018.

HSBC México, Sociedad Anónima, Institución de Banca Múltiple, Grupo Financiero HSBC División Fiduciaria, en Carácter de Fiduciario en el Fideicomiso Número F/234036 vs. Moreno Méndez Rodrigo. Especial Hipotecario Civil 1 Acdo. Núm. Exp. 618/2018.

HSBC México, Sociedad Anónima, Institución de Banca Múltiple, Grupo Financiero HSBC División Fiduciaria, en Carácter de Fiduciario en el Fideicomiso Número F/234036 vs. Sánchez Coca Gloria. Especial Hipotecario Civil 2 Acdos. en Amparo. Núm. Exp. 906/2018 Amparo Indirecto 256/2024 Promov. por Gloria Sánchez Coca.

Lozada Zúñiga Agapito vs. Rivera Álvarez Felipe y Otro. Especial Hipotecario Civil 1 Acdo. en Expedientillo. Núm. Exp. 200/2006.

Martínez Fuentes Verónica vs. Montes de Oca Rojas Delfina. Juris. Voluntaria Civil 1 Acdo. Núm. Exp. 254/2024.

Medina Grimaldo Víctor Daniel vs. Medina Corona Humberto. Ord. Civil 2 Acdos. Núm. Exp. 992/2022.

Pola Gutiérrez Carlos vs. Martínez Tapia Victoria y C. Director del Registro Público de la Propiedad y del Comercio de la Ciudad de México. Ord. Civil Cuad. de Constancias de Amparo. 1 Acdo. Núm. Exp. 516/2023.

Secreto. Ejecutivo Mercantil 1 Acdo. Núm. Exp. 1046/2023.

Secreto. Ejecutivo Mercantil 1 Acdo. Núm. Exp. 114/2024.

Secreto. Ejecutivo Mercantil 1 Acdo. Núm. Exp. 1196/2023.

Secreto. Ejecutivo Mercantil 1 Acdo. Núm. Exp. 360/2024.

Secreto. Ejecutivo Mercantil 1 Acdo. Núm. Exp. 364/2024.

Secreto. Ejecutivo Mercantil 1 Acdo. Núm. Exp. 434/2023.

Secreto. Ejecutivo Mercantil 1 Acdo. Núm. Exp. 518/2023.

Secreto. Ejecutivo Mercantil 1 Acdo. Núm. Exp. 724/2023.

Sociedad Hipotecaria Federal, Sociedad Nacional de Crédito, Institución de Banca de Desarrollo Fiduciario Sustituto en el Fideicomiso del Fondo de Operación y Financiamiento Bancario vs. Piña Hernández Ramón y Otro. Esp. Hip. Expedientillo. 1 Acdo. Núm. Exp. 60/2008.

Sociedad Hipotecaria Federal, Sociedad Nacional de Crédito (S.N.C.) Institución de Banca de Desarrollo, en su Carácter de Fiduciario Sustituto del Fondo de Operación y Financiameinto Bancario a la Vivienda (Fovi) vs. Araceli Concepción Jiménez Martínez. Especial Hipotecario Civil Expedientillo. 1 Acdo. Núm. Exp. 994/2013.

Soto Morales Alicia, su Sucesión vs. Guzmán Soto Patricia. Ord. Civil 1 Acdo. Núm. Exp. 188/2024.

Sucesión Testamentaria de Alicia Askenazi Harari y Otros vs. Compaprint, S.A. de C.V. y José Goñi Díaz. Controversias de Arrendamiento Civil 1 Acdo. Núm. Exp. 66/2019.

Sánchez Alvarado Virginia y Otros vs. Hernández Loeza Isabel Felipa. Ord. Civil 1 Acdo. Núm. Exp. 528/2019.

Velázquez Vázquez Daniel vs. Aguilar Rodríguez y Otros Emilio. Ord. Civil Segundo Tomo. 3 Acdos. Núm. Exp. 610/2018 Segundo Tomo.

Villareal Elizondo Francisco Javier vs. Gruma Sab de C.V. Medios Preparatorios Mercantil 2 Acdos. Núm. Exp. 1220/2023.

Zaira Verónica Dueñas Acosta vs. Luz María Aurora Balderas Pérez. Ord. Civil Segundo Tomo. 6 Acdos. Núm. Exp. 428/2020 Segundo Tomo.

La Ferre Comercializadora, S.A. de C.V. vs. Sigm Alta Tecnología en Construcción, S.A. de C.V. y López Vázquez Néstor Daniel. Ejecutivo Mercantil 1 Acdo. Núm. Exp. 1054/2022.

Álvarez Serna Erik Daniel y Flores Haro María Angélica vs. Juana Mendoza Becerril y Martín Cruz Pérez antes Aidé Shedid Sabbagh de Minichini y Otros. Ord. Civil 1 Acdo. Núm. Exp. 856/2019.

SENTENCIA INTERLOCUTORIA

Ci Banco, S.A., Institución de Banca Múltiple, y en su Carácter de Fiduciaria en el Fideicomiso Irrevocable Número F/00057 vs. Gustavo Herrmann Velázquez y Nadezda Gelacia Vega Olvera. Especial Hipotecario Civil Sent. Interl. 1 Núm. Exp. 762/2013

EL SECRETARIO DE ACUERDOS
LIC. JOEL MORENO RIVERA

DÉCIMO NOVENO DE LO CIVIL

SECRETARÍA "A"
ACUERDOS DEL 5 DE ABRIL DEL 2024

Aguirre Rivas Óscar César Medina García Mayra Gabriela vs. Grupo Mexicano de Seguros S.A. de C.V. Ord. Civil 2 Acdos. Núm. Exp. 43/2021 Segundo.

Amada América Capital Corporation y Amada América Inc. vs. Grupo Escato S.A. de C.V. Proced. Judicial de Reconoc. y Ejecc. de Laudo Arbitral Civil 1 Acdo. Núm. Exp. 819/2022.

Amparo 2079/2023- IV Promov. por Miguel Ángel García Trujillo. Ejecutivo Mercantil Cuad. de Amp. 2079/23- IV (Actuario). 1 Acdo. en Amparo. Núm. Exp. 2079/2023 Cuad. de Amp. 2079/23- IV Promov. por Miguel Ángel García Trujillo.

Amparo Promov. por Miguel Ángel García Trujillo. Ejecutivo Mercantil Cuad. de Amp. 2079/23- IV (C. Juez). 1 Acdo. en Amparo. Núm. Exp. 2079/2023 Cuad. de Amp. 2079/23- IV Promov. por Miguel Ángel García Trujillo (C. Juez).

Arizmendi Castro María Dolores vs. Tracto Enlaces de América S.A. de C.V. Conocida Comercialmente como Transportes Easo y García García Ana Coset y Seguros Atlas, S.A. Ord. Civil 1 Acdo. Núm. Exp. 1345/2018 Segundo Cuaderno.

Autofinanciamiento Mzd S.A. de C.V. vs. Chi Hernández Sergio Abraham y Carrillo Santiago Carmen Andrea. Ejecutivo Mercantil 1 Acdo. Núm. Exp. 127/2023.

Banca Afirme S.A. Institución de Banca Mul. Afirme Gpo. Fin. vs. Eudiel Yau Silva y Otra. Esp. Hip. 1 Acdo. Núm. Exp. 145/2009.

Banco Invex, S.A. Institución de Banca Múltiple, Invex Grupo Financiero Fiduciario en su Carácter de Fiduciario Dentro del Fideicomiso Irrevocable de Administración F 1301 vs. Rodríguez Vázquez Jorge Luis. Proced. Convencional Mercantil Civil 1 Acdo. Núm. Exp. 1457/2019.

Ci Banco, Sociedad Anónima, Institución de Banca Múltiple, en su Carácter de Fiduciario en el Fideicomiso Número F/00430 vs. Preciado Jiménez César. Especial Hipotecario Civil 1 Acdo. Núm. Exp. 613/2018.

Ckd Activos 8, Sociedad Anónima Promotora de Inversión de Capital Variable vs. Ayala Cortés Mayra Minuela. Especial Hipotecario Civil 1 Acdo. Núm. Exp. 737/2015.

Comercializadora Farmacéutica de Chiapas Sapi de C.V. vs. Comercializadora Isafarma S.A. de C.V. y Ríos Martínez Fernando. Ord. Mercantil Segundo Cuaderno. 1 Acdo. Núm. Exp. 1083/2017 Segundo.

Cruz Cándido Cruz vs. Grupo Mexicano de Seguros S.A. de C.V. Ord. Civil Expedientillo. 2 Acdos. Núm. Exp. 1051/2023.

Cuéllar Gamboa Omar y Cuéllar Gamboa Omar vs. Germán Rivas José. Ejecutivo Mercantil 1 Acdo. Núm. Exp. 247/2024.

García Pedroza María Francisca vs. Ayala Morales Iván y Zúñiga Núñez María del Rosario. Ord. Civil 1 Acdo. Núm. Exp. 305/2023.

Garnica Juárez Silvia vs. Suleika Isabel Cruz Sánchez. Ord. Civil 1 Acdo. Núm. Exp. 373/2021.

SOLO CONSULTA
SOLO CONSULTA
SOLO CONSULTA

Gutiérrez Hernández Enrique vs. Fermín Antonio Rocha Celorio. Ord. Civ. 1 Acdo. Núm. Exp. 573/2007.
Gutiérrez Morales Antonio vs. Villamar y Villamar Jorge Ó Villamar Villamar Jorge su Sucesión. Ord. Civil 1 Acdo. Núm. Exp. 113/2018.
Hernández Méndez Larissa del Carmen vs. Grupo Mexicano de Seguros S.A. de C.V. Ord. Civil 1 Acdo. Núm. Exp. 1173/2022.
Hernández Cabrera Luisa vs. Ruíz Jiménez Jesús, Toledo Martínez Graciela, Zepeda Sandoval Óscar. Ord. Civil Expedientillo. 1 Acdo. Núm. Exp. 1043/2018.
Hipotecaria su Casita S.A. de C. V, Sociedad Financiera de Objeto Limitado hoy Sociedad Financiera de Objeto Múltiple E. N. R vs. María Perla Peña Luna y/o Esp. Hip. Expedientillo. 1 Acdo. Núm. Exp. 139/2010.
Hoy su Cesionaria Sólida Administradora de Portafolios, S.A. de C.V. antes Banca Serfín, S.A. Institución de Banca Múltiple, Grupo Financiero Serfín vs. Saucedo Robledo Benjamín Federico. Esp. Hip. Expedientillo. 1 Acdo. Núm. Exp. 953/1996.
HSBC México S.A. Institución de Banca Múltiple Grupo Financiero HSBC vs. Montaño Ledesma Gabriela Patricia. Vía de Apremio Civil 1 Acdo. Núm. Exp. 349/2023.
Instituto del Fondo Nacional de la Vivienda para los Trabajadores Infonavit vs. Mejía Palma Blanca Ibeth. Especial Hipotecario Civil 1 Acdo. Núm. Exp. 347/2024.
Klaus Farber Sabine vs. Banco Inbursa, S.A., Institución de Banca Múltiple, Grupo Financiero Inbursa y Inmobiliaria Fapj Elizondo, S.A. de C.V. Ord. Mercantil 2 Acdos. Núm. Exp. 85/2022.
Laguna Acuña Jorge David y Celis Feria Alicia vs. Gallardo Martín del Campo Manuel. Ord. Civil 1 Acdo. Núm. Exp. 889/2023.
López Santana Alberto vs. Fuerte Serrano Orlando Gabriel. Controversias de Arrendamiento Civil 1 Acdo. Núm. Exp. 511/2022.
Luna Jiménez José Antonio vs. Pérez Morales Violeta Violeta. Ord. Civil 1 Acdo. Núm. Exp. 1019/2022.
Martínez Urrutia Beatriz vs. Penunuri Larrey Manuel. Ord. Civil 1 Acdo. Núm. Exp. 1273/2022.
Medina Flores Dulce María Leticia y Medina Flores Dulce María Leticia vs. Grúas Hermes, S.A. de C.V. Controversias de Arrendamiento Civil Tercer Cuaderno. 1 Acdo. Núm. Exp. 909/2013 Tercer Cuaderno.
Navarro Gálvez Juan su Sucesión vs. Zavala Alonso Carlos Gabriel. Ord. Civil Cuad. de Tercería. 1 Acdo. en Tercería. Núm. Exp. 443/2019 Bis. 1 Cuad. de Tercería.
Orozco Macías Miguel Aniceto vs. Javier Arturo Bermúdez Valenzuela. Especial Hipotecario Civil Cuad. de Amp. 190/2023 (Actuario). 1 Acdo. Núm. Exp. 335/1993 Cuad. de Amp. 190/2023 Promov. por Merarit Yenithzia Magaña Tiburcio (Actuario).
Orozco Macías Miguel Aniceto vs. Javier Arturo Bermúdez Valenzuela. Especial Hipotecario Civil Cuad. de Amp. 190/2023 (Juez). 1 Acdo. Núm. Exp. 335/1993 Cuad. de Amp. 190/2023 Promov. por Merarit Yenithzia Magaña Tiburcio (Juez).
Orozco Macías Miguel Aniceto vs. Javier Arturo Bermúdez Valenzuela. Especial Hipotecario Civil Tercer Cuaderno. 1 Acdo. Núm. Exp. 335/1993 Tercer Cuaderno.
Ortega Ramírez Adriana vs. González Salazar María del Pilar. Ejecutivo Mercantil 1 Acdo. Núm. Exp. 145/2021.
Pérez Becerril Yolanda vs. Sánchez Hernández José Miguel. Ord. Civ. Expedientillo. 1 Acdo. Núm. Exp. 95/2012.
Perez Munive Kemish Javier vs. La Iglesia de Jesucristo de Los Santos de Los Últimos Días en México, Ar., Ricardo Ballesteros Ontiveros y Alberto Mendoza Reyes. Ord. Civil 2 Acdos. Núm. Exp. 445/2020.
Quiroz Robledo Alejandro vs. Arriola Lezama María de Lourdes. Controversias de Arrendamiento Civil 1 Acdo. Núm. Exp. 945/2023.
Secreto. Controversias de Arrendamiento Civil 1 Acdo. Núm. Exp. 1113/2022.
Secreto. Especial Hipotecario Civil 1 Acdo. Núm. Exp. 237/2017.
Secreto. Ejecutivo Mercantil 1 Acdo. Núm. Exp. 321/2024.
Secreto. Medios Preparatorios Civil 1 Acdo. Núm. Exp. 355/2024.
Secreto. Providencias Precautorias Mercantil 1 Acdo. Núm. Exp. 571/2021.
Secreto. Ejecutivo Mercantil 1 Acdo. Núm. Exp. 915/2023.
Si- Crea Comercial S.A. de C.V. vs. Silva García Roosevelth Gaston. Ejecutivo Mercantil Expedientillo. 1 Acdo. en Expedientillo. Núm. Exp. 183/2023.
Sistemas de Operación Integral, S.A. de C.V. vs. Villas Condesa, S.A. de C.V. y Wendy Jéssica Rivera Rosales. Ord. Civil Cuarto Cuaderno. 1 Acdo. Núm. Exp. 1391/2012 Cuarto Cuaderno.
Sociedad Hipotecaria Federalsnc Institución de Banca de Desarrollo vs. Rocha Gallegos Mónica. Especial Hipotecario Civil 1 Acdo. Núm. Exp. 557/2020.
Unifin Financiera, Sab de C.V. Sofom Enr antes Unifin Financiera Sapi de C.V. Sofom Enr vs. Minera Campechana, S.A. de C.V., Cañetas Medina Selene Guadalupe. Ord. Mercantil 1 Acdo. Núm. Exp. 589/2018.
Yedid Saade Esther vs. Yedid Santaella de Notolli Haydee y Notolli John Francis. Ord. Civil 1 Acdo. Núm. Exp. 157/2016.
Zitlalapa Estudillo Bertín Osvaldo vs. Herrera Rivera Carolina. Ejecutivo Mercantil Expedientillo. 1 Acdo. Núm. Exp. 1161/2022.
Zitlalapa Estudillo Bertín Osvaldo vs. Rodríguez Estrella Edith. Ejecutivo Mercantil Expedientillo. 1 Acdo. Núm. Exp. 357/2023.
El Table Espacio Urbano, S.A. de C.V. vs. González Carbonell Pablo Ignacio, Inmobiliaria Cancún Caribe, S.A. de C.V. Grupo Costamex, S.A. de C.V. y Servicios Profesionales de Hotelería Carbe, S.A. de C.V. Ord. Civil Cuad. Amparo 345/2023 Mesa V. 2 Acdos. en Amparo. Núm. Exp. 1259/2019 Amparo 345/2023 Mesa V.
AUDIENCIA
NO PUBLICADOS
Murray Lasso María del Carmen vs. Ascencio Mata Edgar y Ramos San Martín Ramón Moisés. Aud. Controversias de Arrendamiento Civil. 1 Audiencia. Núm. Exp. 171/2023.

SENTENCIAS DEFINITIVAS DEL 5 DE ABRIL DEL 2024
NO PUBLICADOS
Murray Lasso María del Carmen vs. Ascencio Mata Edgar y Ramos San Martín Ramón Moisés. Controversias de Arrendamiento Civil 1 Núm. Exp. 171/2023

LA SECRETARIA DE ACUERDOS
LIC. ARACELI LAURA CABRERA SÁNCHEZ

SECRETARÍA "B"
ACUERDOS DEL 5 DE ABRIL DEL 2024
Administradora Fome 2, S. de R. L. de C.V. vs. Pérez Torres Hermelinda. Especial Hipotecario Civil Principal. 1 Acdo. Núm. Exp. 692/2023.
Alberto López Pérez, antes Hipotecaria Nacional, S.A. de C.V., Sociedad Financiera de Objeto Limitado como Mandataria de Sociedad Hipotecaria Federal, S.N.C. Institución de Banca de Desarrollo, en su Carácter de Fiduciaria Sustituta de Banco de México en el Fondo de Operación y Financiamiento Bancario a la Vivienda Fovi vs. Esteban Romero Pérez. Especial Hipotecario Civil Segundo Cuaderno. 3 Acdos. Núm. Exp. 338/2005 Bis. 1 Principal Tomo I Bis.
Aliran Corporation Sociedad Anónima de Capital Variable vs. Beristain Malda Mariana y García Tapia Israel Fernando y Matuk Amione. Exh. que Remite el C. Juez Quinto Mercantil de Zapopan, Jalisco. Alfredo. Proced. Judicial de Ejecc. de Garantía Otorgada Mediante Prenda Sin Transmisión de Pos. Mercantil Cdo. de Amparo Número 184/2024 Promov. por Inmobiliaria 1857, S.A. de C.V. (C. Actuarios). 1 Acdo. en Amparo. Núm. Exp. 1248/2023 Actuarios. Amparo. 184/2024.
Aliran Corporation Sociedad Anónima de Capital Variable vs. Beristain Malda Mariana y García Tapia Israel Fernando y Matuk Amione. Exh. que Remite el C. Juez Quinto Mercantil de Zapopan, Jalisco. Alfredo. Proced. Judicial de Ejecc. de Garantía Otorgada Mediante Prenda Sin Transmisión de Pos. Mercantil Cdo. de Amparo Número 184/2024 Promov. por Inmobiliaria 1857, S.A. de C.V. (C. Juez). 1 Acdo. en Amparo. Núm. Exp. 1248/2023 Juez. Amparo. 184/2024.
Arrendadora Estrategia hoy Gallaga Alamillo Alejandro su Sucesión vs. Néstor Badillo Delgadillo y Otros. Especial Hipotecario Civil Tercer Cuaderno. 1 Acdo. Núm. Exp. 2724/1993 Tercer Cuaderno.
Autofinanciamiento México S.A. de C.V. vs. García Román Denisse del Carmen y Herrera Jiménez Juan José y Dorantes Suárez Roger Enrique. Ejecutivo Mercantil Expdllo. 1 Acdo. Núm. Exp. 492/2022.
Banca Santander Serfín, S.A. Institución de Banca Múltiple, Grupo Financiero Santander Serfín vs. Salomón Misraji Eisson, Ana Rosa Pérez de Pouget de Misraji. Ejecutivo Mercantil Expedientillo. 1 Acdo. Núm. Exp. 1368/2018 Bis. 1 Segundo Cuaderno.

SOLO CONSULTA
SOLO CONSULTA
SOLO CONSULTA

Banco Mercantil del Norte S.A. Institución de Banca Múltiple Grupo Financiero Banorte vs. Valdés Castillo Sergio Manuel. Especial Hipotecario Civil 1 Acdo. Núm. Exp. 80/2022.

Banco Mercantil del Norte, Sociedad Anónima, Institución de Banca Múltiple, Grupo Financiero Banorte vs. Francisco Gerardo Marmolejo Mondragón. Especial Hipotecario Civil Principal. 1 Acdo. Núm. Exp. 174/2001.

Banco Nacional de Comercio Exterior S, N, C vs. Larv Marv S.A. de C.V. y Otros. Especial Hipotecario Civil Expedientillo. 1 Acdo. en Expedientillo. Núm. Exp. 498/2004.

Banco Nacional de México, S.A. Integrante del Grupo Financiero Banamex vs. Distribuidora Tropisol, S.A. de C.V., Mundo Gaga, S.A. de C.V., Rayek Fallena Salomón, Fallena Cohen David, Desarrolladora y Administradora de Inmuebles San Juan México, S.A. de C.V. y Rayek Sacal José. Ejecutivo Mercantil Segundo Cuaderno. 1 Acdo. Núm. Exp. 646/2016.

Banco Santander (México), S.A., Institución de Banca Múltiple, Grupo Financiero Santander México antes Banco Santander S.A., Institución de Banca Múltiple, Grupo Financiero Santander vs. Micommsa, S.A. de C.V., Alfredo Antonio Montiel Soto y Luz Elena García Reyes. Ejecutivo Mercantil 1 Acdo. Núm. Exp. 402/2016.

Banco Santander México, Sociedad Anónima, Institución de Banca Múltiple, Grupo Financiero Santander México vs. Valarti, Sociedad Anónima de Capital Variable y Hernández Sierra Cristian. Providencias Precautorias Mercantil 1 Acdo. Núm. Exp. 1294/2022.

Banco Santander México, Sociedad Anónima, Institución de Banca Múltiple, Grupo Financiero Santander México vs. Martínez Trujillo Estela. Especial Hipotecario Civil 1 Acdo. Núm. Exp. 424/2010.

Banco Ve por Más, S.A., Institución de Banca Múltiple, Grupo Financiero Ve por más vs. Construcciones Industriales y Civiles el Puente S.A. de C.V., y Otros. Ejecutivo Mercantil Expedientillo. 1 Acdo. Núm. Exp. 1254/2019.

Banco del Bajío S.A. Institución de Banca Múltiple vs. Ale Rosado Jorge, Ale Rosado José. Especial Hipotecario Civil Segundo Cuaderno. 2 Acdos. Núm. Exp. 1384/2018 Segundo Cuaderno.

BBVA México S.A., Institución de Banca Múltiple, Grupo Financiero BBVA México vs. Obrador Canepa Carlos Mario. Especial Hipotecario Civil 1 Acdo. Núm. Exp. 928/2021.

Bramins, S. de RI. de C.V. vs. Negrete Altube María Teresa, Ruíz Velasco Reyes José Alejandro, Cardoso Velázquez Belinda, Fabián Valencia Elvia, C. Director del Registro Público de la Propiedad y del Comercio de la Ciudad de México, Licenciado Amando Mastachi Aguario Notario Público Número 121 del Distrito Federal. Ord. Civil Segundo Cuaderno. 7 Acdos. Núm. Exp. 860/2019 Segundo Cuaderno.

Cárdenas Cornejo Imelda vs. Bernardina Santos Vargas; Leonardo Santos Vargas; Jhoanne Santos Vargas; Luis Alberto Santos Vargas; Yuliana Vázquez García y Fernanda Santos Vargas. Ord. Civil Cuad. de Amp. 1278/2023- III. 1 Acdo. en Amparo. Núm. Exp. 1014/2019 Amparo Juez 1278/2023- III.

Cárdenas Cornejo Imelda vs. Bernardina Santos Vargas; Leonardo Santos Vargas; Jhoanne Santos Vargas; Luis Alberto Santos Vargas; Yuliana Vázquez García y Fernanda Santos Vargas. Ord. Civil Cuad. del Secretario (Actuario) 1278/2023- III. 1 Acdo. en Amparo. Núm. Exp. 1014/2019 Secretario Actuario 1278/2023- III.

Castro Álvarez Julio César vs. Olvera Domínguez Yazmín Mayuc. Ejecutivo Mercantil Expedientillo. 1 Acdo. Núm. Exp. 302/2022.

Cibanco, Sociedad Anónima, Institución de Banca Múltiple vs. Medina Jiménez Manuel y Martínez Vázquez Énka. Especial Hipotecario Civil Segundo Cuaderno. 1 Acdo. Núm. Exp. 494/2015 Segundo Cuaderno.

Corporativo Laudex Sapi de C.V. Sofom Enr vs. Jiménez Castillo Óscar Daniel y Jiménez Castillo Amalia. Ord. Civil 1 Acdo. Núm. Exp. 114/2022.

García Díaz Rogelio Juan vs. Mireles Estens Erasmo, su Sucesión. Ord. Civil Principal. 1 Acdo. Núm. Exp. 704/2023.

Garcíaheredia Albarrán Rafael vs. Registro Público de la Propiedad y del Comercio de la Ciudad de México y García Heredia Romero Roberto. Ord. Civil 1 Acdo. Núm. Exp. 1172/2023.

Hernández Ochoa Alicia vs. Silvestre Isidoro Martínez y Otra. Especial Hipotecario Civil Principal. 2 Acdos. Núm. Exp. 916/1990 Bis. 1 Principal Tomo I Bis.

Hernández Carballo Mónica Beatriz vs. De la Rosa Solís Ruth y Solís Burgoa Frida. Controversias de Arrendamiento Civil 1 Acdo. Núm. Exp. 168/2019.

Hipotecaria Nacional, S.A. de C.V., Sociedad Financiera de Objeto Limitado, Grupo Financiero BBVA Bancomer vs. Celia Escobar Carmona. Esp. Hip. Expedientillo. 1 Acdo. Núm. Exp. 1024/2007.

Hipotecaria su Casita Sociedad Anónima de Capital Variable Sociedad Financiera de Objeto Múltiple E. N. R vs. Carlos Barrera Rosas. Esp. Hip. Expedientillo. 1 Acdo. Núm. Exp. 262/2012.

HSBC México Sociedad Anónima Institución de Banca Múltiple, Grupo Financiero HSBC vs. Díaz Lara Margarita y Hernández Valseca Moisés. Especial Hipotecario Civil Principal. 1 Acdo. Núm. Exp. 1240/2023.

HSBC México, S.A. Institución de Banca Múltiple, Grupo Financiero HSBC División Fiduciaria en su Carácter de Fiduciario en el Fideicomiso No. F/234036 vs. Zacarías González Francisco. Especial Hipotecario Civil Expedientillo. 1 Acdo. Núm. Exp. 564/2016.

Ibarra Navarro Rosa María del Pilar vs. Baños Navarro Héctor y Soto Díaz, su Sucesión Irma. Ord. Civil Principal. 1 Acdo. Núm. Exp. 364/2023.

Instituto de Seguridad y Servicios Sociales de Los Trabajadores del Estado a Través de su Fondo de la Vivienda vs. Hugo Alberto González Estrada Sarai Guadalupe Cruz Benítez. Especial Hipotecario Civil Expdllo. 1 Acdo. Núm. Exp. 542/2020.

Instituto del Fondo Nacional de la Vivienda para los Trabajadores vs. Strop Córdova Virginia. Vía de Apremio Civil Principal. 1 Acdo. Núm. Exp. 1352/2022.

Instituto del Fondo Nacional de la Vivienda para los Trabajadores vs. Yolanda Torres Flores. Especial Hipotecario Civil Segundo Cuaderno. 1 Acdo. Núm. Exp. 14/2004 Bis. 1 Principal Tomo I Bis.

López Flores Rufina vs. Lucina Arizmendi Rojas. Especial Hipotecario Civil Segundo Cuaderno. 1 Acdo. Núm. Exp. 1184/2019 Bis. 1 Segundo Cuaderno.

Lozano Jiménez Pedro vs. Ponce Rivera Alejandro. Ord. Civil 3 Acdos. Núm. Exp. 62/2024.

Mejía Trejo Germán vs. Instituto del Fondo Nacional de la Vivienda para los Trabajadores Infonavit y Romero Mérida Kirie Ignacio. Ord. Civil 1 Acdo. Núm. Exp. 64/2024.

Mondragón Marín Irma de Lourdes vs. Gómez Flores Luis Manuel. Especial Hipotecario Civil Cuad. de Amp. Número 262/2024. (Actuario). 1 Acdo. en Amparo. Núm. Exp. 90/2019 Cuad. de Amp. Número 262/2024. (Actuario).

Mondragón Marín Irma de Lourdes vs. Gómez Flores Luis. Ord. Civil Cuad. de Amp. 262/2024. 1 Acdo. en Amparo. Núm. Exp. 90/2019 Cuad. de Amp. 262/2024.

Noguerón Álvarez Paula vs. Vázquez Juárez Eunice y Habitat y Vivienda Urbana S.A. de C.V. y su Vivienda S.A. de C.V. Ord. Civil 2 Acdos. Núm. Exp. 50/2024.

Ortega Cruz Ivonne vs. Martínez Alvarado Antonio. Ord. Civil Principal. 1 Acdo. Núm. Exp. 222/2024.

Prima Administradora de Activos, Sociedad Anónima de Capital Variable vs. García Ortiz Arturo. Especial Hipotecario Civil Segundo Cuaderno. 1 Acdo. Núm. Exp. 1338/2012 Segundo Cuaderno.

Riera Morales María de la Luz su Sucesión vs. Tapia Hernández Margarita Rosa. Controversias de Arrendamiento Civil 1 Acdo. Núm. Exp. 1246/2022.

Scotiabank Inverlat S.A. Institución de Banca Múltiple Grupo Financiero Scotiabank Inverlat vs. Hirschfeld Mereles Javier Emilio y Promotora Higa S.A. de C.V. Especial Hipotecario Civil 1 Acdo. Núm. Exp. 966/2023.

Secreto. Ejecutivo Mercantil 1 Acdo. Núm. Exp. 1084/2023.

Secreto. Providencias Precautorias Mercantil 1 Acdo. Núm. Exp. 208/2024.

Secreto. Ejecutivo Mercantil 1 Acdo. Núm. Exp. 342/2023.

Secreto. Ejecutivo Mercantil 1 Acdo. Núm. Exp. 354/2024.

Secreto. Ejecutivo Mercantil 1 Acdo. Núm. Exp. 356/2024.

Secreto. Ejecutivo Mercantil 1 Acdo. Núm. Exp. 358/2024.

Semillas y Agroproductos Monsanto, S.A. de C.V. y Monsanto Comercial S.A. de C.V. vs. Semillas Mexar S.A. de C.V., y Otros. Especial Hipotecario Civil Cuad. de Amp. Número 826/2023- 1b. (Rosario Arias Flores y Otros). 1 Acdo. en Amparo. Núm. Exp. 1194/2019 826/2023- 1b. (Rosario Arias Flores y Otros). Juez.

Showco Sociedad Anónima Promotora de Inversión de Capital Variable vs. Lemus Ayala Paulo César. Ejecutivo Mercantil 3 Acdos. Núm. Exp. 1174/2023.

SOLO CONSULTA
SOLO CONSULTA
SOLO CONSULTA

Torres Anaya Guadalupe su Sucesión vs. Torres Lucio María Teresa. Controversias de Arrendamiento Civil 2 Acdos. Núm. Exp. 60/2024.

Toyota Financial Services México, S.A. de C.V. vs. Alvarado de Lira Marisol Elizabeth. Providencias Precautorias Mercantil Expedientillo. 1 Acdo. en Expedientillo. Núm. Exp. 474/2023 Expedientillo.

Urias Corrales Reyna Azucena vs. Grupo Mexicano de Seguros S.A. de C.V. Ord. Civil 1 Acdo. Núm. Exp. 950/2023.

Valenzo Valencia Guadalupe vs. Strategic Capital Agency Sapi de C.V. Medios Preparatorios Civil 1 Acdo. Núm. Exp. 326/2024.

SENTENCIAS DEFINITIVAS DEL 5 DE ABRIL DEL 2024

Instituto de Seguridad Social para las Fuerzas Armadas Mexicanas vs. Muñoz Cortez Rigoberto y Gutiérrez Nava Maricruz. Especial Hipotecario Civil 1 Núm. Exp. 524/2018

Mondragón Marín Irma de Lourdes vs. Gómez Flores Luis Manuel. Especial Hipotecario Civil Cuad. de Terc. 1 Sent. Def. en Tercería. Núm. Exp. 90/2019 Tercería

SENTENCIA DEFINITIVA NO PUBLICADA DE 3 DE ABRIL

Hernández Rueda Ignacio, Su Sucesión y Hernández Mendoza Zenaida vs. Nancy Minerva Jimenez Campos, Ernestina Patricio Ramirez Juicio: Controversia De Arrendamiento Núm. Exp. 490/2023

LA SECRETARIA DE ACUERDOS
LIC. ANA LAURA HERNÁNDEZ CORTÉS

VIGÉSIMO DE LO CIVIL

SECRETARÍA "A"
ACUERDOS DEL 5 DE ABRIL DEL 2024

Acevedo Limón María del Socorro Patricia y Acevedo Limón Dolores Angélica y Acevedo Limón Héctor vs. Rivera Hidalgo Norma y Albarado Rivera Rosa Virginia. Actos Prejudiciales Civil Prevención. 1 Acdo. Núm. Exp. 365/2024.

Administradora de Inmuebles Samir S.A. de C.V. Sofom Enr Inmobiliaria de Remates Express Sapi de C.V. vs. Dinamica en Ingeniería Integral S.A. de C.V. Ramón Estrada Rodríguez Isidro Estrada Rodríguez. Juris. Voluntaria Mercantil 1 Acdo. Núm. Exp. 145/2021.

Alcocer Franco Yolanda vs. José Erasmo Manuel Martínez Alacio y Otro. Ord. Civil Expdllo. No Publicado. 2 Acdos. Núm. Exp. 159/2020.

Aranceta Ortega Francisco vs. Santa Soledad Brenda Martínez. Controversias de Arrendamiento Civil 2 Acdos. Núm. Exp. 215/2020.

Banco Actinver Sociedad Anónima Institución de Banca Múltiple Grupo Financiero Actinver como Fiduciario del Fideicomiso Irrevocable Número 1401 vs. Bricker Aero S.A. de C.V. Rosa Miriam Sánchez López. Controversias de Arrendamiento Civil 1 Acdo. Núm. Exp. 355/2021.

Banco Regional de Monterrey, S.A. Institución de Banca Múltiple Banregio Grupo Financiero vs. Grupo Industrial Especializado S.A. de C.V., y Erwin Werner Unterberger Siebert, Roberto Alejandro Unterberger Siebert, Herbert Unterberger Mitterer y Werner Unterberger Mitterer. Especial Hipotecario Civil 1 Acdo. Núm. Exp. 79/2018.

Banco Santander México, S. A, Institución de Banca Múltiple vs. Ramírez Peña Eduardo. Providencias Precautorias Civil Prevención. 1 Acdo. Núm. Exp. 351/2024.

Banco Santander México, S.A. Institución de Banca Múltiple, Grupo Financiero Santander México vs. Aúl Cardosa Moreno y María Cecilia Ortíz Borell. Especial Hipotecario Civil Amparo 862/2023-II. 1 Acdo. Núm. Exp. 117/2019.

BBVA Bancomer, S.A. Institución de Banca Múltiple, Grupo Financiero BBVA Bancomer hoy Banco Mercantil del Norte S.A. Institución de Banca Múltiple Grupo Financiero Banorte vs. Vázquez García Mirna Ivette. Especial Hipotecario Civil 1 Acdo. Núm. Exp. 1355/2019.

BBVA Bancomer, Sociedad Anónima, Institución de Banca Múltiple, Grupo Financiero BBVA Bancomer hoy Banco Mercantil del Norte, S.A. Institución de Banca Múltiple, Grupo Financiero Banorte antes Hipotecaria Nacional S.A. de C.V. Sociedad Financiera de Objeto Múltiple Entidad No Regulada Grupo Financiero BBVA Bancomer vs. Ruíz Ornelas Francisco Javier. Esp. Hip. 1 Acdo. Núm. Exp. 1411/2011.

Bucio Gómez Mónica y Magdaleno Mena Ana Elena y de la Luz García Eduardo vs. Banco Multiva S.A. Instiución de Banca Múltiple, Grupo Financiero Multiva y Consejo Dse Apoyo Económico para la Persona Física y Moral S.A. de C.V. Sofom Enr. Especial Mercantil Mercantil 1 Acdo. en Amparo. Núm. Exp. 431/2020 Amparo 1134/2023.

Cetelem S.A. de C.V. Sociedad Financiera de Objeto Múltiple Entidad Regulada vs. Alvarado Gómez Orlian. Ejecutivo Mercantil Formese Expedientillo. 1 Acdo. Núm. Exp. 303/2022.

Domínguez Rodríguez Helga vs. Domínguez Castrejón Artemio y Domínguez Castrejón Daniel y Rodríguez Solorio Yolanda su Sucesión. Ord. Civil 3 Acdos. Núm. Exp. 3/2024.

Flores Aguilar María Eleazar y Otros vs. Martínez Alacio José Erasmo Manuel y Otros. Ord. Civil Dada Cuenta No Publicado. 1 Acdo. en Amparo. Núm. Exp. 1303/2019 Amparo 151/2024.

García Malagon Margarita vs. Torralba Chávez Felícitas. Controversias de Arrendamiento Civil 1 Acdo. Núm. Exp. 1305/2023.

Ge Consumo México S.A. de C.V. Sociedad Financiera de Objeto Múltiple E. N. R. Santander Hipotecario S.A. de C.V. Sociedad Financiera de Objeto Múltiple E. R. hoy Servocios de Cobranza, Recuperación y Seguimiento, S.A. de C.V. hoy su Cesionario Cobranza Amigable, S.A. Promotora de Inversión de C.V. vs. García Valverde José Mariano

Segundo Tomo. Especial Hipotecario Civil Acdo. en el Expedientillo. 2 Acdos. Núm. Exp. 169/2007 Bis. 2.

Gonzales Rodríguez Antonio vs. Rodríguez Mendoza Angelina y Otros. Ord. Civ. Formese Expedientillo. 1 Acdo. Núm. Exp. 763/2008.

HSBC México Sociedad Anónima Institución de Banca Múltiple Grupo Financiero HSBC División Fiduciaria en su Carácter de Fiduciario del Fideicomiso Irrevocable Número F 254746 vs. Mónica Belem Díaz Neri. Especial Hipotecario Civil 1 Acdo. Núm. Exp. 381/2021.

HSBC México Sociedad Anónima Institución de Banca Múltiple, Grupo Financiero HSBC vs. Del Ángel Morales Héctor Antonio. Especial Hipotecario Civil 1 Acdo. Núm. Exp. 1109/2023.

HSBC México, S.A. Institución de Banca Múltiple Grupo Financiero HSBC División Fiduciaria vs. Cuj Pérez Fernando. Esp. Hip. 1 Acdo. Núm. Exp. 1271/2010.

Instituto del Fondo Nacional de la Vivienda para los Trabajadores vs. Enrique Durán Martínez y Otro. Especial Hipotecario Civil 1 Acdo. Núm. Exp. 1293/2019.

México Sociedad Anónima Institución de Banca Múltiple Grupo Financiero BBVA México vs. García Aguilar Víctor Manuel y Valdez Reyes Elena. Exhortos Civil 1 Acdo. en Exhorto. Núm. Exp. 343/2024.

Ramírez Hernández Angélica vs. BBVA Bancomer Sociedad Anónima, Institución de Banca Múltiple, Grupo Financiero BBVA Bancomer y Otra. Exhortos Civil 1 Acdo. en Exhorto. Núm. Exp. 355/2024.

Rivera González Luis Miguel vs. Latin Ocular Solutions S.A. de C.V. y Granados Soto Jorge. Ord. Civil 1 Acdo. en Amparo. Núm. Exp. 65/2021 1078/2023- Viii.

Salgado Guerrero Jesús Enrique y Vainer Cohen Ilan vs. Guzmán Zamora Alicia María Guadalupe y Larocque Guzmán Caroline María del Milagro. Especial Hipotecario Civil Formese Expedientillo. 1 Acdo. Núm. Exp. 885/2021.

Secreto. Ejecutivo Mercantil 1 Acdo. Núm. Exp. 345/2024.

Secreto. Ejecutivo Mercantil Prevención. 1 Acdo. Núm. Exp. 347/2024.

Secreto. Ejecutivo Mercantil Prevención. 1 Acdo. Núm. Exp. 357/2024.

Zaga Tawil Teófilo vs. Alvic Labels, S.A. de C.V. y Macedo Núñez Edgar Macedo y Registro Público de la Propiedad y del Comercio de la Ciudad de México. Ord. Mercantil Prevención. 1 Acdo. Núm. Exp. 361/2024.

Zaga Tawil Teófilo vs. Hilaturas Vicza S.A. de C.V. y Macedo Núñez Edgar Rodolfo y Registro Público de la Propiedad y del Comercio de la Ciudad de Mexicoi. Ord. Mercantil Prevención. 1 Acdo. Núm. Exp. 363/2024.

NO PUBLICADOS

Administradora de Inmuebles Samir S.A. de C.V. Sofom Enr Inmobiliaria de Remates Express Sapi de C.V. vs. Dinamica en Ingeniería Integral S.A. de C.V. Ramón Estrada Rodríguez Isidro Estrada Rodríguez. Juris. Voluntaria Mercantil No Publicado. 5 Acdos. Núm. Exp. 145/2021.

SOLO CONSULTA
SOLO CONSULTA
SOLO CONSULTA

Banco Mercantil del Norte, S.A. Institución de Banca Múltiple, Grupo Financiero Banorte vs. Jorge Abraham García Zamorano y Jaquelíne Tort Cadena. Especial Hipotecario Civil No Publicado. 2 Acdos. Núm. Exp. 1011/2018.

Barragán García Jimena Esperanza vs. Sanabria González Ricardo y Aguilar Rodríguez Esperanza y Sánchez Delgado Mariana y Sánchez Peláez Olga Fernanda. Ord. Civil No Publicado. 1 Acdo. Núm. Exp. 1129/2023.

BBVA Bancomer S.A. Institución de Banca Múltiple, Grupo Financiero BBVA Bancomer hoy su Cesionario Banco Mercantil del Norte S.A. Institución de Banca Múltiple Grupo Financiero Banorte, hoy su Cesionario José Daniel Álvarez Vargas, hoy su Cesionario Inmobiliaria Droid S.A. de C.V. José Daniel Álvarez Vargas hoy su Cesionario Sergio Flores Carrasco vs. Auge Inmobiliaria S.A. de C.V. Especial Hipotecario Civil No Publicado. 1 Acdo. Núm. Exp. 515/2010 Tomo X.

BBVA Bancomer, Sociedad Anónima, Institución de Banca Múltiple, Grupo Financiero BBVA Bancomer vs. Karla Mendoza Sánchez. Especial Hipotecario Civil No Publicado. 1 Acdo. Núm. Exp. 923/2017 Tomo II.

Blancarte Tinoco María Gloria y y/o Gloria Blancarte Tinoco vs. Blancarte Tinoco María Guadalupe y Figueroa Uriarte Guillermo. Ord. Civil No Publicado. 1 Acdo. Núm. Exp. 281/2023.

Ci Banco, Sociedad Anónima Institución de Banca Múltiple, en su Carácter de Fiduciario en el Fideicomiso F/0388 vs. Leticia Hernández Flores y José Mauricio Rojas Cortés. Especial Hipotecario Civil 1 Acdo. Núm. Exp. 349/2018.

Gutiérrez Samayoa Nayibe vs. Claudia Jiménez Morales. Controversias de Arrendamiento Civil No Publicado. 1 Acdo. Núm. Exp. 411/2021.

Juárez Vergara Josefina Petra vs. López Castro Hilario y Chávez García María Dolores y C Director del Registro Público de la Propiedad y de Comercio de la Ciudad de México. Ord. Civil No Publicado. 2 Acdos. Núm. Exp. 843/2023.

Lojero González Alberto su Sucesión vs. BBVA Seguros México S.A. de C.V. y Grupo Financiero BBVA México. Ord. Civil Formese Expedientillo. 1 Acdo. Núm. Exp. 391/2023.

López Ramírez Ignacio Francisco vs. Grupo Bavaria S.A. de C.V. y Otros. Ord. Mercantil No Publicado. 1 Acdo. Núm. Exp. 905/2018.

Mayorga Hipólito Geovanni Morales Flores Esmeralda Mayorga Martínez José Merced Hipólito Juárez Juana Los Dos Primeros en Representación de su Hija Maricruz Mayorga Morales vs. Seguros Afirme S.A. de C.V. Afirme Grupo Financiero. Ord. Civil 1 Acdo. Núm. Exp. 211/2021 Dos.

Robles Tapia Gonzalo vs. Cervantes Barojas Junia Aída. Ord. Civil No Publicado. 1 Acdo. en Incidente. Núm. Exp. 195/2008 Inc. de Liquidación de Pena Convencional.

Robles Tapia Gonzalo vs. Cervantes Barojas Junia Aída. Ord. Civil No Publicado. 1 Acdo. en Incidente. Núm. Exp. 195/2008 Inc. de Oposición a la Ejecc. del Convn. de Fecha 4 de Julio de 2008.

Robles Tapia Gonzalo vs. Cervantes Barojas Junia Aída. Ord. Civil No Publicado. 1 Acdo. Núm. Exp. 195/2008 Tomo II.

Sánchez Gómeztagle Roberto su Sucesión vs. Pruneda Padilla Pablo Antonio y Notario Público Número 155 de la Ciudad de México y C Director del Archivo General de Notarias de Esta Ciudad y C Director del Registro Público de la Propiedad y del Comercio de la Ciudad de México y Gómeztagle Sánchez Esperanza y Villar García Romana. Ord. Civil No Publicado. 1 Acdo. Núm. Exp. 999/2022.

Sapibt Sociedad Anónima de Capital Variable vs. Morales Mosqueda José. Vía de Apremio Civil 1 Acdo. Núm. Exp. 731/2021.

AUDIENCIA

García Méndez Miguel Ángel vs. Villarello García René. Aud. Controversias de Arrendamiento Civil. 1 Audiencia. Núm. Exp. 115/2020.

Montoya Puga Jaime vs. Monter N Jorge. Ord. Civil. 1 Audiencia. Núm. Exp. 699/2023.

SENTENCIAS DEFINITIVAS DEL 5 DE ABRIL DEL 2024
NO PUBLICADOS

Aniceto Rojas Enrique su Sucesión vs. Grupo Nacional Provincial Sab. Ord. Mercantil Sent. Def. no Publ. del 04 de Abril del 2024 1 Núm. Exp. 293/2022

SENTENCIA INTERLOCUTORIA

Cibanco Sociedad Anónima Institución de Banca Múltiple como Fiduciario en el Fideicomiso F 1136 y Deutsche Bank México S.A. Institución de Banca Múltiple División Fiduciria como Fiduciario del Fideicomiso Irrevocable F 1136 vs. Artemisa Rosaura y Cuevas García Senon. Controversias de Arrendamiento Civil Sent. Interl. Inc. de Nul. de Actuaciones 1 Núm. Exp. 511/2023

López Martínez Esteban vs. Pérez Pérez Sebastián. Ejecutivo Mercantil Sent. Interl. 1 Sent. Inter. en Incidente. Núm. Exp. 85/2024 Inc. de Diligencias de Medidas Precautorias a Juic. Ejecutivo Mercantil

LA SECRETARIA DE ACUERDOS
LIC. CLAUDIA LETICIA ROVIRA MARTÍNEZ

SECRETARÍA "B"
ACUERDOS DEL 5 DE ABRIL DEL 2024

Abc Capital Sociedad Anónima, Institución de Banca Múltiple vs. Ft Construcciones y Proyectos, S.A. de C.V. y Treviño Monsalve Fernando Elías. Especial Hipotecario Civil 1 Acdo. Núm. Exp. 326/2024.

Alday Chacón Armando vs. Marco Antonio Miguel Sánchez. Controversias de Arrendamiento Civil 1 Acdo. Núm. Exp. 426/2021.

Alonso Palacios Ma Teresa vs. Paulino Cortés José Trinidad. Ord. Civil Acdo. en el Expedientillo. 1 Acdo. Núm. Exp. 1216/2022.

Autofinanciamiento México S.A. de C.V. vs. Sánchez Méndez Gabriela y Valdés Bravo Federico Leopoldo y También Conocido como Leopoldo Valdez Bravo y Castañeda Juárez Rosalía. Ejecutivo Mercantil 3 Acdos. Núm. Exp. 540/2023.

Banca Serfín S.N.C. hoy Banca Serfín S.A. Institución de Banca Múltiple Grupo Financiero Serfín vs. José Alberto Ramos Garibay. Especial Hipotecario Civil Dada Nueva Cuenta Sicor. 3 Acdos. Núm. Exp. 756/1998.

Banco Activer S.A. Institución de Banca Múltiple Grupo Financiero Actinver como Fiduciario del Fideicomiso 1401 vs. Grupo Goldterra S.A. de C.V. Controversias de Arrendamiento Civil 1 Acdo. Núm. Exp. 798/2022.

Banco Invex, Sociedad Anónima, Institución de Banca Múltiple, Invex Grupo Financiero, Fiduciario, en su Carácter de Fiduciario del Fideicomiso Irrevocable del Centro de Capital Identificado, Bajo el Número 860 vs. Ileana de Jesús Mercado Cruz. Especial Hipotecario Civil Dada Nueva Cuenta Sicor. 1 Acdo. Núm. Exp. 906/2017.

Banco Mercantil del Norte Sociedad Anónima Institución de Banca Múltiple, Grupo Financiero Banorte vs. Gabriela María Milagrosa Caballero Salia. Especial Hipotecario Civil 1 Acdo. Núm. Exp. 910/2019.

Banco Mercantil del Norte, Sociedad Anónima Institución de Banca Múltiple, Grupo Financiero Banorte vs. Emulsin Sociedad Anónima de Capital Variable. Exhortos Civil Acdo. en el Expedientillo. 1 Acdo. Núm. Exp. 502/2019.

Banco Mercantil del Norte, Sociedad Anónima, Institución de Banca Múltiple, Grupo Financiero Banorte vs. Guillermo López Sánchez. Especial Hipotecario Civil 1 Acdo. Núm. Exp. 132/2020.

Banco Santander Mexicano S.A. Institución de Banca Múltiple Grupo Financiero Santander vs. Manzo Cortés María Dolores. Ord. Civil 1 Acdo. Núm. Exp. 794/2000.

Banco Santander México S.A. Ibm Grupo Financiero Santander México vs. Zapaterías Monalisa S.A. de C.V. y Refugio Mondragón José y Mondragón Zerecero Rosa María. Ejecutivo Mercantil 1 Acdo. Núm. Exp. 48/2022.

Banco Santander México, S.A. Institución de Banca Múltiple, Grupo Financiero Santander vs. Dobsa Construcciones, S.A. de C.V. Amparo Número 617/2012 Promov. por Afianzadora Sofimex, S.A. en el Juzgado Tercero de Distrito en Materia Ivil en el Distrito Federal. Ord. Mercantil 1 Acdo. Núm. Exp. 776/2006 Tomo III.

Basurto Jiménez Alfredo vs. Matilde Silvia González Baron y Otro. Ord. Civil Acdo. en el Expedientillo. 1 Acdo. en Expedientillo. Núm. Exp. 1024/1992.

BBVA Bancomer, S.A., Institución de Banca Múltiple, Grupo Financiero BBVA Bancomer vs. Víctor Manuel Canseco Ruíz. Especial Hipotecario Civil Acdo. en el Expedientillo. 1 Acdo. Núm. Exp. 374/2017.

BBVA México S.A., Institución de Banca Múltiple, Grupo Financiero BBVA México vs. Acosta Pavón Juan Manuel. Vía de Apremio Civil Prevención. 1 Acdo. Núm. Exp. 358/2024.

Bojorges Beltrán Héctor vs. González Limón Sergio Alonso y González Limón Héctor Ulises. Ord. Civil 1 Acdo. Núm. Exp. 684/2015.

SOLO CONSULTA
SOLO CONSULTA
SOLO CONSULTA

Cuevas Herrerías Edna Lucía vs. José Manuel Camacho Mendieta y Otros. Ord. Civil Acdo. en el Expedientillo. 1 Acdo. Núm. Exp. 366/2017.

Daimler Financial Services México, Sociedad de Responsabilidad Limitada de Capital Variable vs. Chillttepin Pepper S.A. de C.V. y Elizondo Garza Javier. Ejecutivo Mercantil Acdo. en el Expedientillo. 1 Acdo. Núm. Exp. 722/2023.

Díaz Sendra Guadalupe vs. Ec Remodelación y Mantenimiento S.A. de C.V. y Villegas Varela Leticia. Controversias de Arrendamiento Civil Segundo Acuerdo. 2 Acdos. Núm. Exp. 1158/2022.

Hipotecaria Naci9onal, S.A. de C.V. Sociedad Financiera de Objeto Múltiple, Entidad Regulada, Grupo Financiero BBVA Bancomer vs. Morales Lomelí Enrique. Especial Hipotecario Civil 1 Acdo. Núm. Exp. 412/2014.

Hipotecaria Nacional, S.A. de C.V., Sociedad Financiera de Objeto Múltiple, Entidad Regulada, Grupo Financiero BBVA Bancomer vs. Ocaña Paniagua Javier y Otra. Tomo II. Especial Hipotecario Civil 1 Acdo. Núm. Exp. 262/2014 Bis. 2.

HSBC México S.A. Institución de Banca Múltiple Grupo Financiero HSBC vs. Aguilar Montes de Oca Gilberto Enrique y Barco Ortiz Patricia. Especial Hipotecario Civil 1 Acdo. Núm. Exp. 304/2024.

HSBC México, S.A. Institución de Banca Múltiple, Grupo Financiero HSBC, División Fiduciaria en su Carácter de Fiduciario en el Fideicomiso Irrevocable F/250295 vs. Rodríguez Camacho Leoncio y Otra. Exhortos Civil 1 Acdo. en Exhorto. Núm. Exp. 364/2024.

HSBC México, S.A., Institución de Banca Múltiple, Grupo Financiero HSBC vs. Corporativo del Norte Mafivaz, S.A. de C.V. y Vázquez Herlanda Miguel. Providencias Precautorias Civil Dada Nueva Cuenta Sicor. 1 Acdo. Núm. Exp. 10/2024.

HSBC México Sociedad Anónima Institución de Banca Múltiple Grupo Financiero HSBC División Fiduciaria en su Carácter de Fiduciario del Fideicomiso Irrevocable de Administración Fuente de Pago y Garantía Identificado Con el Número F/258024 vs. Contreras Delgado María Guadalupe. Especial Hipotecario Civil 1 Acdo. Núm. Exp. 1672/2011.

HSBC México, Sociedad Anónima, Institución de Banca Múltiple, Grupo Financiero HSBC, División Fiduciaria en su Carácter de Fiduciario en el Fideicomiso Irrevocable Número F/234036 vs. Peraza González Georgina y Alvirde Castillo Ignacio. Especial Hipotecario Civil Acdo. en el Expedientillo. 1 Acdo. Núm. Exp. 948/2017 Bis. 1 Exp. Principal.

Instituto de Seguridad y Servicios Sociales de Los Trabajadores del Estado a Través de su Fondo de la Vivienda Fovissste vs. Marcos Girón Hernández. Especial Hipotecario Civil 1 Acdo. Núm. Exp. 162/2021.

Instituto de Seguridad y Servicios Sociales de Los Trabajadores del Estado a Través de su Fondo de la Vivienda (Fovissste) vs. Angélica Aguirre Pancardo. Especial Hipotecario Civil 1 Acdo. Núm. Exp. 654/2020.

Instituto del Fondo Nacional de la Vivienda para los Trabajadores (Infonavit) vs. Montiel Garrido Beatriz. Especial Hipotecario Civil 1 Acdo. Núm. Exp. 768/2014.

Instituto del Fondo Nacional de la Vivienda para los Trabajadores vs. Enciso García Mario Arturo. Ejecutivo Mercantil 1 Acdo. Núm. Exp. 1076/2023.

Instituto del Fondo Nacional de la Vivienda para los Trabajadores vs. Víctor Manuel Velázquez González. Especial Hipotecario Civil Amparo Directo. 1 Acdo. Núm. Exp. 860/2018.

Libertad Servicios Financieros S.A. de C.V. Sfp vs. Groconspar S.A. de C.V. y Ramírez Hernández David. Ejecc. de Garantías Otorgadas Mediante Prenda Sin Transmisión de Pos. y Fideicomiso de Garantía (Procedimiento Judicial) Mercantil 1 Acdo. Núm. Exp. 114/2023.

Mapfre Fianzas S.A. vs. Lescam México S.A. de C.V. y Servín Hernández Francisco y Noriega Orozco Ma Guadalupe. Especial de Fianzas Mercantil Dada Nueva Cuenta Sicor. 1 Acdo. Núm. Exp. 1138/2022.

Mendoza Gómez Mónica Viviana vs. Cortés Flores Isabel y C. Director del Registro Público de la Propiedad y del Comercio de la Ciudad de México. Ord. Civil 1 Acdo. Núm. Exp. 304/2023.

Mexarrend S.A. P. I. de C.V. vs. Doga Cnc Maquinados, S.A. de C.V. y García Posada Carlos. Ejecutivo Mercantil Acdo. en el Expedientillo. 1 Acdo. Núm. Exp. 598/2021.

Olvera Cruz Rocío y Olvera Cruz Gabriela vs. Olvera Cruz Francisco Mauricio. Ord. Civil Dada Nueva Cuenta Sicor. 2 Acdos. Núm. Exp. 316/2024.

Peña Torres Guadalupe Edna vs. Mantecon Núñez José y Monedero de Negocios Sociedad Anónima de Capital Variable. Controversias de Arrendamiento Civil 1 Acdo. Núm. Exp. 54/2022.

Prima, Administradora de Activos, S.A. de C.V. vs. María Guadalupe Pacheco. Especial Hipotecario Civil 1 Acdo. Núm. Exp. 622/2019.

Promociones y Servicios Polanco S.A. de C.V. vs. Afianzadora Insurgentes S.A. de C.V. Grupo Financiero Aserta. Especial de Fianzas Mercantil Tomo III. 1 Acdo. Núm. Exp. 850/2021.

Rábago Ponce Luis Fernando su Sucesión vs. Briones Tiznado César Iván y Rocha Muñoz Adriana. Controversias de Arrendamiento Civil 1 Acdo. en Amparo. Núm. Exp. 650/2021 Amparo 1477/2023- Vii.

Reich Sapire Martín Olivier vs. Dorado Martínez Adriana y Espinosa Suder Juan Carlos. Vía de Apremio Civil Prevención. 1 Acdo. Núm. Exp. 354/2024.

Reyes de Nova Hermila Gumecinda vs. Martínez Martínez Sixta y Estrada Martínez Miriam Guadalupe. Ord. Civil 2 Acdos. Núm. Exp. 522/2023.

Reyna García Tomás vs. Almontes Estrada María de Jesús y Pallares Pardo Jesús. Exhortos Civil 2 Acdos. Núm. Exp. 260/2024.

Ricoy Polidura Elsa Marcela vs. Metales Troquelados de México S.A. de C.V. y Otros. Ejecutivo Mercantil 1 Acdo. Núm. Exp. 1422/2019.

Rodríguez de Pablos Ana María del Carmen vs. Colín Cabrera Austreberto. Ord. Civil Acdo. en el Expedientillo. 1 Acdo. Núm. Exp. 598/2016.

Romero Espinosa Dulce María Guadalupe y Otros vs. Miguel Ángel Romero Espinosa y Otro. Ord. Civil 1 Acdo. Núm. Exp. 250/2018.

Secreto vs. Secreto. Ejecutivo Mercantil 1 Acdo. Núm. Exp. 1142/2019.

Secreto. Ejecutivo Mercantil Dada Nueva Cuenta Sicor. 1 Acdo. Núm. Exp. 1046/2023.

Secreto. Ejecutivo Mercantil Dada Nueva Cuenta Sicor. 1 Acdo. Núm. Exp. 24/2024.

Secreto. Ejecutivo Mercantil Dada Nueva Cuenta Sicor. 2 Acdos. Núm. Exp. 242/2024.

Secreto. Ejecutivo Mercantil Dada Nueva Cuenta Sicor. 1 Acdo. Núm. Exp. 256/2024.

Secreto. Ejecutivo Mercantil 1 Acdo. Núm. Exp. 264/2024.

Secreto. Ejecutivo Mercantil Dada Nueva Cuenta Sicor. 1 Acdo. Núm. Exp. 272/2024.

Secreto. Ejecutivo Mercantil Prevención. 1 Acdo. Núm. Exp. 356/2024.

Secreto. Ejecutivo Mercantil Dada Nueva Cuenta Sicor. 1 Acdo. Núm. Exp. 6/2024.

Secreto. Ejecutivo Mercantil Dada Nueva Cuenta Sicor. 1 Acdo. Núm. Exp. 672/2022.

Secreto. Ejecutivo Mercantil Dada Nueva Cuenta Sicor. 1 Acdo. Núm. Exp. 732/2022.

Secreto. Ejecutivo Mercantil Dada Nueva Cuenta Sicor. 1 Acdo. Núm. Exp. 8/2024.

Secreto. Ejecutivo Mercantil Dada Nueva Cuenta Sicor. 1 Acdo. Núm. Exp. 984/2023.

Torres Muñoz Beatriz vs. Juan Silva Lira y Otra. Especial Hipotecario Civil Acdo. en el Expedientillo. 1 Acdo. Núm. Exp. 612/2006 Tomo II.

Unifin Financiera Sociedad Anónima Bursatil de Capital Variable, Sociedad Financiera de Objeto Múltiple, Entidad No Regulada vs. Schleiftec, Sociedad de Responsabilidad Limitada de Capital Variable y Otros. Ord. Mercantil Acdo. en el Expedientillo. 1 Acdo. Núm. Exp. 1110/2018.

Valdez Avendaño Moisés vs. Balbuena Zavaleta Martín Alfredo. Ord. Civil Dada Nueva Cuenta Sicor. 1 Acdo. Núm. Exp. 1256/2023.

Velázquez Martínez Fidelina vs. Demandado: Jesús Castillo. C. Director del Registro Público de la Propiedada y del Comercio de la Ciudad de México. Ord. Civil 1 Acdo. Núm. Exp. 308/2020.

Villagómez Vda. de Feijoo Rosa O. Ramona su Sucesión vs. Escamilla Castillo Mario Ángel. Ord. Civil Acdo. en el Expedientillo. 1 Acdo. Núm. Exp. 950/2013.

Zaga Tawil Teófilo vs. Grupo Viczamex, S.A. de C.V. y Macedo Núñez Edgar Rodolfo y Registro Público de la Propiedad y del Comercio de la Ciudad de México. Ord. Mercantil Prevención. 1 Acdo. Núm. Exp. 362/2024.

Zeus Bienes y Raíces S.A. de C.V. vs. Aguilar Colín Blanca Gloria. Controversias de Arrendamiento Civil 1 Acdo. Núm. Exp. 536/2021.

SOLO CONSULTA
SOLO CONSULTA
SOLO CONSULTA

Álvarez Morphy Alarcón Gerardo y Alarcón Holding, Sociedad Anónima de Capital Variable y Cadena Alarvel, Sociedad Anónima de Capital Variable y Alarcón Velázquez su Sucesión Araceli y Vivanco Alarcón Alejandro vs. Banca Mifel, Sociedad Anónima, Institución de Banca Múltiple, Grupo Financiero Mifel y Alarcón Brockmann Teresa y Alarcón Brockmann María del Rocío y Alarcón Brockmann María Alejandra y Alarcón Brockmann María Patricia y Coello Trejo Javier y Aponte Morales Gabriel y Armida Graham Ignacio Francisco José y González de Castilla del Valle Fernán Álvaro y Cinema Viena 70, Sociedad Anónima de Capital Variable y Cinemas Imperial, Sociedad Anónima de Capital Variable y Cinematográfica de Aguascalientes, Sociedad Anónima de Capital Variable y Cinematográfica de Ciudad Juárez, Sociedad Anónima de Capital Variable y Cinematográfica de Durango, Sociedad Anónima de Capital Variable y Cinematográfica de Hermosillo 70, Sociedad Anónima de Capital Variable y Cinematográfica de Matamoros, Sociedad Anónima de Capital Variable y Cinematográfica de Naucalpan, Sociedad Anónima de Capital Variable y Exhibidores del Distrito Federal, Sociedad Anónima de Capital Variable y Inmobiliaria Abai, Sociedad Anónima de Capital Variable. Ord. Civil 2 Acdos. en Amparo. Núm. Exp. 1204/2022 Amparo 806/2023- VI.

MAL PUBLICADOS

Norcontrol Inspección S.A. de C.V. vs. Eseasa Offshore S.A. de C.V. Juris. Voluntaria Civil 1 Acdo. Núm. Exp. 348/2024.

NO PUBLICADOS

Acuña Morales Gustavo vs. Mario Castillejas Ramírez. Ord. Civil No Publicado, Expedientillo. 1 Acdo. en Expedientillo. Núm. Exp. 938/1991.

Cetelem, S.A. de C.V. Sociedad Financiera de Objeto Múltiple, Entidad Regulada vs. Sánchez Flores Israel. Ejecutivo Mercantil 1 Acdo. Núm. Exp. 550/2023.

Cibanco S.A. Institución de Banca Múltiple vs. Artesanias Fdrik S.A. de C.V. y Corporativo del Norte Mafivaz S.A. de C.V. y Vázquez Herlanda Miguel. Ejecutivo Mercantil No Publicado. 1 Acdo. Núm. Exp. 20/2024.

Inmobiliaria Galaxia S.A. de C.V. vs. Domínguez Olvera Omar y de Alva Butron Luis Felipe. Controversias de Arrendamiento Civil No Publicado, Segundo Acuerdo. 2 Acdos. en Incidente. Núm. Exp. 592/2021 Inc. de Impugnación de Documentos.

Talvic Construcciones S.A. de C.V. vs. Industrias Power Cem S de R. L. Ord. Mercantil 1 Acdo. en Incidente. Núm. Exp. 1022/2017 Inc. de Costas.

Talvic Construcciones S.A. de C.V. vs. Industrias Power Cem S de R. L. Ord. Mercantil 1 Acdo. en Incidente. Núm. Exp. 1022/2017 Inc. de Liquidación de Intereses.

Audiencia

Zeus Bienes y Raíces S.A. de C.V. vs. Aguilar Colín Blanca Gloria. Aud. Controversias de Arrendamiento Civil. 1 Acdo. en Incidente. Núm. Exp. 536/2021 Segundo Inc. de Liquidación de Rentas.

SENTENCIAS DEFINITIVAS DEL 5 DE ABRIL DEL 2024

Barrie Guillén María Elena vs. Roffe Cherem Abraham y Roffe Farca Rafael y Roffe Farca Abraham. Ord. Civil Sent. Def. 1 Núm. Exp. 844/2023

SENTENCIA INTERLOCUTORIA

Castro Zavala Jesús Antonio vs. Afianzadora Aserta S.A. de C.V. Ord. Mercantil Sent. Interl. Recurso de Revocación 1 Sent. Inter. en Secc. de Ejecución. Núm. Exp. 208/2019

LA SECRETARIA DE ACUERDOS M.L.
LIC. CLAUDIA LETICIA ROVIRA MARTÍNEZ

VIGÉSIMO PRIMERO DE LO CIVIL

SECRETARÍA "A"
ACUERDOS DEL 5 DE ABRIL DEL 2024

Álvarez Aguilar Armando vs. Guerrero Piñon José Natividad. Ord. Civil 1 Acdo. en Expedientillo. Núm. Exp. 461/2023.

Ana Bertha, Ma Guadalupe, Gerardo Ornelas Reyes y Teresa, todos de Apellidos Ornelas Reyes vs. Ornelas Reyes Ricardo. Ord. Civil 1 Acdo. Núm. Exp. 647/2023.

Aparicio Mejía María Isabel vs. Montes Torruco Nayara. Ord. Civil 1 Acdo. en Expedientillo. Núm. Exp. 369/2023.

Banco Invex S.A. Institución de Banca Múltiple Invex Grupo Financiero Fiduciario, en su Carácter Fiduciario del Fideicomiso Irrevocable de Administración, Fuente de Pago y Garantía Identificado Con el Número 1055 vs. Juan Antonio Bernal Albor. Especial Hipotecario Civil 1 Acdo. Núm. Exp. 725/2020.

Banco Mercantil del Norte, S.A. Institución de Banca Múltiple, Grupo Financiero Banorte vs. Ricarda Ramos Carachure y Armando Rentería López. Especial Hipotecario Civil Tomo II. 1 Acdo. Núm. Exp. 937/2007 Tomo II.

Banco Santander México S.A. Institución de Banca Múltiple Grupo Financiero Santander México vs. Adcoma Maquinaria S.A. de C.V. Ejecutivo Mercantil 1 Acdo. Núm. Exp. 139/2023.

Banco Ve por Más, S.A., Institución de Banca Múltiple, Grupo Financiero Ve por más vs. Inversiones y Colocaciones Inmobiliarias, S.A. P. I. de C.V. y Docuformas, S.A. P. I. de C.V. Providencias Precautorias Mercantil Tomo II. 1 Acdo. Núm. Exp. 193/2023 Tomo II.

Cancino Ponce Artemio vs. Grupo Mexicano de Seguros S.A. de C.V. Ord. Civil 1 Acdo. Núm. Exp. 1069/2023.

Castelán Islas Lilia Adriana vs. González Bautista Eugenio. Juris. Voluntaria Civil Destrucción. 1 Acdo. Núm. Exp. 929/2023.

Cruz Anguiano Rebeca vs. Castillo Ángeles Angélica María. Controversias de Arrendamiento Civil 1 Acdo. en Expedientillo. Núm. Exp. 721/2023.

Diz Pazos María Elvira vs. Inmobiliaria el Manguito, S.A. de C.V., Miguel Ángel Terrazo Pazos, Demetrio Martínez Gómez, Manuel Montes Piñeiro, Isaac Terrazo Camiña, Eduviges Guzmán Iriarte, Rosa Montes Montes, Ana Laura Contreras Villasana, Amancio Pardo Peña, Juan Santiago Ramos Guzmán y María Jesús Terrazo Pazos. Ord. Mercantil Tomo III. 1 Acdo. Núm. Exp. 1039/2022 Tomo III.

Durán del Castillo María del Rocío, También Conocida como María del R. Durán del Castillo, También Conocida como Rocío Durán del Castillo vs. Alfredo Armando Mena Alfaro, También Conocido como Alfredo Mena Alfaro, También Conocido como Alfredo A. Mena Alfaro, su Sucesión. Ord. Civil 1 Acdo. Núm. Exp. 333/2021.

Gómez Campos Oscar Julián vs. Pérez Cruz Carlos Francisco. Juris. Voluntaria Civil 1 Acdo. Núm. Exp. 1277/2023.

Grau Herrero María Rita vs. Rivas López Miguel Ángel. Ord. Civil 1 Acdo. Núm. Exp. 1013/2023.

Herrera Fajt Igor Manuel vs. Banco Inmobiliario Mexicano, S.A., Institución de Banca Múltiple; Instituto de Seguridad y Servicios Sociales de Los Trabajadores del Estado a Través de su Fondo de Vivienda (Fovissste); y C. Director del Registro Público de la Propiedad y de Comercio de Esta Ciudad. Especial Hipotecario Civil 1 Acdo. Núm. Exp. 121/2023.

Homecash, S.A. P. I. de C.V. vs. Emma Elizabeth Portugal Krause. Especial Hipotecario Civil 1 Acdo. Núm. Exp. 9/2021.

HSBC México Sociedad Anónima Institución de Banca Múltiple Grupo Financiero HSBC División Fiduciaira como Fiduciario del Fideicomiso Irrevocable de Administración y Garantía Identificado Con el Número F 262757 vs. López Mandujano Patricia Lilia. Especial Hipotecario Civil 1 Acdo. Núm. Exp. 857/2022.

Inmobiliaria y Constructora Almin S.A. de C.V. vs. González Padilla Rafael y Sánchez Anaya Blanca Estela. Especial Hipotecario Civil 1 Acdo. en Seccion_De_Ejecución. Núm. Exp. 911/2022.

López Domínguez María del Carmen y Bienvenido Castro Rodríguez vs. Peñaloza Martínez Jacqueline. Juris. Voluntaria Civil 1 Acdo. Núm. Exp. 161/2024.

López Saiz Guillermo Abel vs. Ontiveros Favela Ivonne Iracema. Exhortos Civil 1 Acdo. en Exhorto. Núm. Exp. 353/2024.

Martín Romero Marco Antonio vs. María Esther Zepeda Vargas. Especial Hipotecario Civil Tomo II. 1 Acdo. Núm. Exp. 923/2013 Tomo II.

Mendoza Chávez Octavio vs. Geso, S.A. de C.V. Ord. Mercantil 1 Acdo. Núm. Exp. 1243/2023.

Michan Masri Raquel y Smeke Esses Simón vs. Punta México S.A. de C.V. Actos Prejudiciales Civil 1 Acdo. Núm. Exp. 1263/2023.

Mondaca Sánchez Selene. Ord. Civil 1 Acdo. en Amparo. Núm. Exp. 1925/2022 Amparo 1925/2022- 8.

Navarro Pérez Martha Angélica vs. Rafael López Robles y Evelia Padilla Mulgado. Especial Hipotecario Civil 2 Acdos. Núm. Exp. 165/2020.

Olivos Fuentes Brenda Eugenia vs. Sánchez Omar. Ord. Civil 1 Acdo. Núm. Exp. 223/2024.

SOLO CONSULTA
SOLO CONSULTA
SOLO CONSULTA

Pablo de Jesús María Angélica por Derecho Propio y en Representación de Sus Hijos de Identidad Reservada G. G. B. P. y J. F. B. P. Y; Eduwiges Jerónimo de Jesús vs. Seguros Inbursa S.A. Grupo Financiero Inbursa. Ord. Civil 1 Acdo. Núm. Exp. 143/2024.

Policía Bancaria e Industrial de la Secretaria de Seguridad Pública del Gobierno del Distrito Federal Actualmente Gobierno de la Ciudad de México vs. Servicios Integrales de Administración Condominal, S.A. de C.V. Ord. Civil 1 Acdo. Núm. Exp. 853/2019.

Quejoso: el Menor M. A. G. T. Ord. Civil 2 Acdos. en Amparo. Núm. Exp. 2079/2023 Bis. 1 Amparo 2079/2023- IV.

Quiroz Robles Alejandro vs. Salazar Castillo Ana Cristina. Controversias de Arrendamiento Civil 1 Acdo. Núm. Exp. 83/2023.

Ramírez Muñoa Alma Rosa vs. Registro Público de la Propiedad y del Comercio de la Ciudad de México y Pérez Uscanga María Dolores y Alcalá Bahena Dalía Beatriz y Alcalá Bahena Violeta María y Alcalá Bahena Carlos. Ord. Civil 1 Acdo. Núm. Exp. 349/2024.

Reyes Cuevas Teresa vs. Reyes Cuevas José Luis. Ord. Civil 1 Acdo. Núm. Exp. 627/2022.

Reyes García José vs. Inmobiliaria Romi Sociedad Anónima y-o. a Quien Sus Derechos Represente. Ord. Civil Tomo II. 2 Acdos. Núm. Exp. 1351/2019 Tomo II.

Reyes Salas Facundo su Sucesión vs. Morales Ibarra Rosalía. Ord. Civil 1 Acdo. Núm. Exp. 117/2024.

Román Ochoa Jesús Guadalupe y Las Coactoras y y G vs. Grupo Mexicano de Seguro S.A. de C.V. Ord. Civil Expedientillo. 1 Acdo. en Expedientillo. Núm. Exp. 271/2021 Expedientillo.

Sánchez y San Román Enrique Manuel vs. Esteban Said Náder. Ejecutivo Mercantil Tomo II. 1 Acdo. Núm. Exp. 285/2020 Tomo II.

Secreto. Providencias Precautorias Mercantil Tomo II. 1 Acdo. Núm. Exp. 10/2021 Tomo II.

Secreto. Ejecutivo Mercantil 1 Acdo. Núm. Exp. 29/2024.

Secreto. Ejecutivo Mercantil 1 Acdo. Núm. Exp. 315/2024.

Secreto. Ejecutivo Mercantil 1 Acdo. Núm. Exp. 351/2024.

Secreto. Ejecutivo Mercantil 1 Acdo. Núm. Exp. 363/2024.

Secreto. Ejecutivo Mercantil 1 Acdo. Núm. Exp. 401/2023.

Secreto. Ejecutivo Mercantil 1 Acdo. Núm. Exp. 417/2021.

Secreto. Providencias Precautorias Mercantil 1 Acdo. Núm. Exp. 49/2024.

Secreto. Ejecutivo Mercantil 1 Acdo. Núm. Exp. 871/2023.

Si Crea Comercial S.A. de C.V. vs. Hernadez Rodríguez Karina y Rodríguez Chávez Gloria Elvia y Hernández Rodríguez Jonathan. Ejecutivo Mercantil Expedientillo. 1 Acdo. en Expedientillo. Núm. Exp. 851/2023 Bis. 1 Expedientillo.

Stm Financial Sociedad Anónima de Capital Variable Sociedad Financiera de Objeto Múltiple Entidad Regulada Grupo Financiero Inbursa antes Fc Financial Sociedad Anónima de Capital Variable Sociedad Financiera de Objeto Múltiple Entidad Regulada Grupo Financiero Inbursa vs. Tello Yépez Marcos Radames. Ejecutivo Mercantil 1 Acdo. Núm. Exp. 1139/2022.

Tame Chávez Mauricio vs. Desarrollos Habitacionales Leira, S.A. de C.V. (Antes Lonai Group Property Services, S.A. de C.V.), y Otros. Ord. Mercantil 1 Acdo. en Expedientillo. Núm. Exp. 1085/2015 Expedientillo.

Tetlacuilo Fuentes Javier vs. Ricardo Ávila Garcés y Mariana Ruvalcaba Manzo. Ord. Civil Tomo II. 2 Acdos. Núm. Exp. 709/2019 Tomo II.

Torres Herrera Josefina vs. Bautista Hernández José Ligorio. Controversias de Arrendamiento Civil 1 Acdo. Núm. Exp. 1101/2023.

Unifin Financiera, S.A. B. de C.V., Sofom, Enr antes Unifin Financiera, S. Ap. I. de C.V., Sofom, E. N. R vs. Francisco Javier Mayorga Terrazas y Lorena Briones Flores. Ord. Mercantil 3 Acdos. Núm. Exp. 439/2018.

Ureta Bórquez Cayetano su Sucesión vs. Banco de Crédito Rural del Noroeste S.N.C. hoy Fusionada a Banco Nacional de Crédito Rural del Noroeste Sociedad Nacional de Crédito Institución de Banca de Desarrollo en Liquidación Sociedad Fusionante y Registro Público de la Propiedad y del Comercio. Exh. Mercantil Exhorto. 1 Acdo. en Exhorto. Núm. Exp. 321/2024.

Viruega Toxqui Areadna vs. Grupo Consultor de Arquitectura e Ingeniería S.A. de C.V. y Francisco Ramos Jaimes. Ord. Civil Tomo II. 2 Acdos. Núm. Exp. 1085/2019 Tomo II.

Vizuet Mendieta Eduardo vs. Minor Zúñiga María Guadalupe y Álvarez García Francisco. Controversias de Arrendamiento Civil 1 Acdo. Núm. Exp. 299/2024.

AUDIENCIA

Rojas Villarreal Claudia vs. De la Vega Marcelo Omar y C Director del Registro Público de la Propiedad y de Comercio de la Ciudad de México. Aud. Ord. Civil. 1 Audiencia. Núm. Exp. 757/2023.

SENTENCIA INTERLOCUTORIA

Sánchez Flores Bonifacio vs. Janet Adela Plata Tinoco. Ejecutivo Mercantil Sent. Interl. Tomo II 1 Núm. Exp. 369/2008 Tomo Ii

LA SECRETARIA DE ACUERDOS
LIC. ELSA REYES CAMACHO

SECRETARÍA "B"
ACUERDOS DEL 5 DE ABRIL DEL 2024

Afianzadora Mexicana, S.A. de C.V., en Liquidación vs. Sigifredo Peña Cantú. Ejecutivo Mercantil 1 Acdo. Núm. Exp. 1198/2019.

Aguirre Camarero David vs. Francisco José Ortiz Silva y Otra. Especial Hipotecario Civil 1 Acdo. Núm. Exp. 592/2014 Tomo II.

Analistas de Recursos Globales, S.A. P. I. de C.V. vs. Ercus, S.A. de C.V. y Aria Specialties, S.A. de C.V. Ord. Mercantil 1 Acdo. Núm. Exp. 142/2018 Tomo II.

Banco Invex Sociedad Anónima Institución de Banca Múltiple Invex Grupo Financiero Fiduciario en su Carácter de Fiduciario del Fideicomiso Irrevocable 648 vs. González González José Luis y López Guerrero Sandra Ivet. Especial Hipotecario Civil 1 Acdo. Núm. Exp. 136/2024.

Banco Invex, Sociedad Anónima, Institución de Banca Múltiple, Invex, Grupo Financiero en su Carácter de Fiduciario, Actuando Únicamente en su Calidad de Fiduciario del Fideicomiso Irrevocable Número 649 vs. Martínez Iribarren María Elena. Especial Hipotecario Civil Cuad. de Amp. Directo. 1 Acdo. Núm. Exp. 1284/2018 Copias Certificadas del Cuad. Principal.

Banco Mercantil del Norte S.A. Institución de Banca Múltiple Grupo Financiero Banorte vs. Zepeda Salvador Guadalupe Polet. Especial Hipotecario Civil 1 Acdo. Núm. Exp. 248/2024.

Banco Mercantil del Norte, S.A., Institución de Banca Múltiple, Grupo Financiero Banorte vs. Cecilia Gutiérrez Romero. Especial Hipotecario Civil 1 Acdo. Núm. Exp. 966/2011 Tomo II.

Banco Nacional de México, S.A. Integrante del Grupo Financiero Banamex y Promotora de Hoteles, S.A. de C.V. vs. Leticia Isabel Palacios Rocha y Martín Rosales Coronado. Ord. Mercantil Baja Documental. 1 Acdo. Núm. Exp. 1260/2022.

Banco Nacional del Ejército Fuerza Aérea y Armada Sociedad Nacional de Crédito Institución de Banca de Desarrollo vs. Rodolfo Alatorre Padilla. Especial Hipotecario Civil 1 Acdo. Núm. Exp. 478/2019.

Banco Santander México S.A. Institución de Banca Múltiple Grupo Financiero Santander México vs. Alvarado Coronel Jorge Arnulfo. Especial Hipotecario Civil 1 Acdo. Núm. Exp. 228/2024.

Cabrera Barrón Héctor vs. Ibarra Hernández José Luis y C Registrador Público de la Propiedad y del Comercio de la Ciudad de México. Ord. Civil 1 Acdo. Núm. Exp. 830/2022.

Cobranza Amigable, Sociedad Anónima, Promotora de Inversión de Capital Variable vs. María Eucebia Hernández Fernández O. María Eusebia Hernández Fernández. Especial Hipotecario Civil 1 Acdo. Núm. Exp. 1152/2009 Tomo II.

Creal Arrendamiento, S.A. de C.V. vs. Grupo Potesta, S.A. de C.V. Ejecutivo Mercantil 1 Acdo. Núm. Exp. 1004/2022.

Daimler Financial Services México S de R.L. de C.V. vs. Dávila Gómez Autotransportes S.A. de C.V. y Dávila Rodríguez Francisco José y Dávila Gómez Alma Cristina. Ejecutivo Mercantil 2 Acdos. Núm. Exp. 996/2023.

Espinosa García Emanuel Arturo vs. Constantino Rojas Zaid Antonio. Ejecutivo Mercantil 1 Acdo. Núm. Exp. 222/2024.

Fernández González Arturo vs. Barrales Ibáñez Héctor Hugo. Controversias de Arrendamiento Civil 1 Acdo. Núm. Exp. 280/2024.

Fianzas y Cauciones Atlas, S.A. vs. Abc Aerolineas, S.A. de C.V. y Impulsora de Productos Sustentables, S.A. P. I. de C.V. y Galem Energy, S.A. P. I. de C.V. y Energía Latina, S.A. de C.V. y Offshore Oceanus, S.A. de C.V. y Magnani Pavese de Alemán Christiane y Alemán Magnani Claudia Christiane María Beatriz y Alemán Magnani Claudia y Alemán Magnani de Burillo Mónica Georgette

SOLO CONSULTA
SOLO CONSULTA
SOLO CONSULTA

Columba y Alemán Magnani Mónica y Alemán Magnani de Mauri Carla Guadalupe y Alemán Velasco Miguel y Alemán Magnani Miguel. Ejecutivo Mercantil 1 Acdo. Núm. Exp. 1322/2022.

Fundación de Obras Sociales de San Vicente Institución de Asistencia Privada Iap vs. Rivera Pérez Daniel. Juris. Voluntaria Civil 1 Acdo. Núm. Exp. 208/2024.

García Pérez Carmen vs. Chacón García Valeria. Ord. Civil 1 Acdo. Núm. Exp. 352/2024.

García de Luca Fernando vs. López Méndez Domingo Alfonso. Controversias de Arrendamiento Civil 1 Acdo. Núm. Exp. 186/2024.

HSBC México, S.A., Institución de Banca Múltiple, Grupo Financiero HSBC, División Fiduciaria, en su Carácter de Fiduciario en el Fideicomiso Irrevocable F/250295 vs. Verónica Hernández Cerón y Humberto Zárate Alavez. Especial Hipotecario Civil 1 Acdo. Núm. Exp. 254/2017.

Inmobiliaria Prasol, S.A. de C.V. vs. Equilibrio, S.A. de C.V. Controversias de Arrendamiento Civil 1 Acdo. Núm. Exp. 536/2020 Tomo II.

Instituto de Seguridad y Servicios Sociales de Los Trabajadores del Estado a Través de su Fondo de la Vivienda (Fovissste) vs. María del Rocío Uribe Meza. Especial Hipotecario Civil 1 Acdo. Núm. Exp. 440/2018.

Instituto de Seguridad y Servicios Sociales de Los Trabajadores del Estado a Través de su Fondo de la Vivienda (Fovissste) vs. Zamora Castañeda Laura Elizabeth. Especial Hipotecario Civil 1 Acdo. Núm. Exp. 1134/2018.

Instituto del Fondo Nacional de la Vivienda para los Trabajadores (Infonavit) vs. Hernández Cimadomo Magdalena. Especial Hipotecario Civil Baja Documental. 1 Acdo. Núm. Exp. 126/2024.

López Mejía Arturo vs. Trejo Xelhuatzi Jesús y Trejo Xelhuantzi María de Los Ángeles y Trejo Xelhuantzi Laura. Ord. Civil 1 Acdo. Núm. Exp. 1350/2023.

Martínez Gómez Josefina vs. Ángel Martínez Gómez su Sucesión a Través del Albacea y Laura del Carmen Rodríguez Ortiz. Ejecutivo Mercantil 1 Acdo. Núm. Exp. 1206/2019 Tomo III.

Ortega Rangel María de Jesús vs. Almaraz Calderón de la Barca Esther Aída su Sucesión y C Director del Registro Público de la Propiedad y del Comercio de la Ciudad de México. Ord. Civil 1 Acdo. Núm. Exp. 368/2023.

Pliego Valdés Elsa vs. Francisco Javier Granados Martínez y Antonio Noé Rodríguez Cornejo. Especial Hipotecario Civil 1 Acdo. Núm. Exp. 150/2017.

Promotora de Hoteles S.A. de C.V. y Banco Nacional de México S.A. Integrante del Grupo Financiero Banamex vs. Mirelles Mata Joel. Ord. Mercantil 1 Acdo. Núm. Exp. 924/2022.

Ramírez Ruíz Eugenio vs. Grupo Mexicano de Seguros S.A. de C.V. Ord. Civil 1 Acdo. Núm. Exp. 1152/2023.

Reyes Agonizantes Roberto y Reyes Agonizante Julio vs. Reyes Campos Pedro su Sucesión y Agonizante Ramírez Julia su Sucesión. Ord. Civil 1 Acdo. Núm. Exp. 358/2024.

Reynoso Palacios María de Lourdes Adriana vs. Inmobiliaria Valle de Coyoacan, S.A. Ord. Civil 1 Acdo. Núm. Exp. 600/2019.

Robles Dolores Eloy vs. Simón Neumann Ladenzon. Ord. Civil Expedientillo. 1 Acdo. Núm. Exp. 158/2010 Tomo II.

Rocha Guízar Luis Enrique vs. Medina Vaca Florecita María Alejandra. Ord. Civil 1 Acdo. Núm. Exp. 1110/2022.

Ruíz Ortega Cosme Justina vs. Daniel Miranda Cruz y María Azalea Barrón Sandoval. Ord. Civil 1 Acdo. Núm. Exp. 882/2018 Tomo II.

Secreto. Ejecutivo Mercantil 1 Acdo. Núm. Exp. 316/2024.

Secreto. Ejecutivo Mercantil 1 Acdo. Núm. Exp. 360/2024.

Secreto. Exh. Mercantil 1 Acdo. en Exhorto. Núm. Exp. 362/2024.

Secreto. Ejecutivo Mercantil 1 Acdo. Núm. Exp. 364/2024.

Secreto. Ejecutivo Mercantil 1 Acdo. Núm. Exp. 818/2023.

Secreto. Ejecutivo Mercantil 1 Acdo. Núm. Exp. 858/2023.

Secreto. Ejecutivo Mercantil 1 Acdo. Núm. Exp. 976/2022.

Sistema de Crédito Automotriz S.A. de C.V. vs. Elizalde Alba Juan Enrique y García Benítez Leticia. Ejecutivo Mercantil Baja Documental. 1 Acdo. Núm. Exp. 60/2024.

Soni Insurgentes S.A. de C.V. vs. Bodega Cemntral de Alfombras S.A. de C.V. Controversias de Arrendamiento Civil 2 Acdos. en Seccion_De_Ejecución. Núm. Exp. 1364/2022.

Soto Castro Alberto vs. Hernández Alcázar Raúl. Controversias de Arrendamiento Civil 1 Acdo. Núm. Exp. 292/2024.

Suárez García Lidia Isabel vs. Salazar Hernández Enrique y Hernández Cortés María de Lourdes. Ejecutivo Mercantil 1 Acdo. Núm. Exp. 46/2024.

Tapia Jiménez María Josefina vs. Espinoza Moreno María Luisa y Tapia Espinoza Viridiana y Tapia Espinoza Raúl y Tapia Espinoza Eduardo. Ord. Civil 1 Acdo. Núm. Exp. 26/2023.

Torres Jiménez Francisco vs. Vargas Melgarejo Pablo. Especial Hipotecario Civil 1 Acdo. Núm. Exp. 626/2016.

Torres Jiménez Francisco vs. Vargas Melgarejo Pablo. Especial Hipotecario Civil 2 Acdos. Núm. Exp. 626/2016 Tomo II.

Unifin Financiera, Sociedad Anónima, Bursatil de Capital Variable, Sociedad Financiera de Objeto Múltiple Entidad No Regulada vs. Proyectos Industriales Independientes Nuevo Milenio, S.A. de C.V., Bove Francésco y Flenco de México, S.A. de C.V. Providencias Precautorias Mercantil 1 Acdo. Núm. Exp. 1458/2019.

Uninet S.A. de C.V. vs. Sistemas Especializados Brain S.A. de C.V. y Luna Luna Hermenegildo. Ejecutivo Mercantil 1 Acdo. Núm. Exp. 1176/2022 Tomo II.

Uribe Ojeda José Conrado su Sucesión vs. Daniela Alejandra Cordero Corona y María del Rocío Corona Martínez. Proced. Convencional Mercantil Civil Baja Documental. 1 Acdo. Núm. Exp. 190/2021.

Volkswagen Leasing S.A. de C.V. vs. Caballero López Jorge. Ejecutivo Mercantil 1 Acdo. Núm. Exp. 1198/2023.

Zepeda Galicia Sandra vs. Galicia Domínguez Angelina su Sucesión. Ord. Civil 1 Acdo. Núm. Exp. 804/2021 Tomo II.

AUDIENCIA

Pares Sevilla Luis Eugenio vs. Carmona Clemente. Aud. Actos Prejudiciales Civil. 1 Audiencia. Núm. Exp. 302/2023.

EL SECRETARIO DE ACUERDOS
LIC. IGNACIO NOGUEZ MIRANDA

VIGÉSIMO SEGUNDO DE LO CIVIL

SECRETARÍA "A"
ACUERDOS DEL 5 DE ABRIL DEL 2024

Abastecedora de Coches S.A. de C.V. vs. Sosa Hernández Víctor Hugo. Ejecutivo Mercantil Expedientillo. Inactividad Procesal. 1 Acdo. en Expedientillo. Núm. Exp. 693/2023.

Acevedo Bernal Alberto, Rangel Tapia Roberto Román, Craules Reyes José Armando Arturo, González Cedeno Irma, García Bautista Amalia, Rocha Islas Miguel, Rosas Toledo María Elena, Garduno Sánchez Gloria, Rocha Islas Virginia, Sánchez Granillo Manuel Arturo, Foster Vega Albela María de Los Ángeles vs. Grupo Inmobiliario K S.A. Metropolitana Sapi. Ord. Civil Sin Lugar a Proveer de Conformidad. 2 Acdos. Núm. Exp. 495/2021 Tomo II.

Andrades Ortiz Mario Alberto vs. Atracciones y Diversiones Sánchez Park S.A. de C.V. y Grupo Nacional Provincial Sab. Ord. Civil No Expreso Agravios. 13 Acdos. Núm. Exp. 59/2022 Tomo IV.

Arrendadora Ve por más S.A. de C.V. Sociedad Financiera de Objeto Múltiple Entidad Regulada Grupo Financiero Ve por más vs. Villa Hermosa Granjas S.A. de C.V. y Rodríguez Briseño Constantino. Ejecutivo Mercantil Sin Lugar. 1 Acdo. Núm. Exp. 209/2023.

Arrendadora Ve por Más, S.A. de C.V. Sofom Er Grupo Financiero Ve por más vs. Campos Carrillo Mildred, Madariaga Arcudia Óscar Enrique. Ejecutivo Mercantil Diverso Acreedor Se Da por Notificado. 1 Acdo. Núm. Exp. 1289/2019.

Arrendadora y Factor Banorte, S.A. de C.V., Sociedad Financiera de Objeto Múltiple, Entidad Regulada Grupo Financiero Banorte antes Sólida Administradora de Portafolios, S.A. de C.V. Sociedad Financiera de Objeto Múltiple, Entidad Regulada, Grupo Financiero Banorte vs. Emiliano Arnulfo Jiménez Thompson y Maricela Elizabeth Canales Pozos. Especial Hipotecario Civil Niega Sicor. No Esta Autorizado. 1 Acdo. Núm. Exp. 61/2007 Tomo II.

Azamar Martínez Yenia vs. Cabrera Vazquez Juan Ramón y Ocampo Moreno Hilda. Ord. Civil Niega Sicor. No Esta Autorizado. 1 Acdo. Núm. Exp. 459/2023.

Banco Mercantil del Norte S.A. Institución de Banca Múltiple, Grupo Financiero Banorte y León Cuevas Érika Gabriela. Especial Hipotecario Civil Reserva. 2 Acdos. Núm. Exp. 309/2024.

Banco Mercantil del Norte, S.A. Institución de Banca Múltiple Grupo Financiero Banorte vs. Montiel Gómez Diana, Rubio Martínez Jorge. Especial Hipotecario Civil Admite Incidente. 1 Acdo. Núm. Exp. 1287/2019 Tomo II.

Banco Mercantil del Norte, S.A. Institución de Banca Múltiple Grupo Financiero Banorte Cesionario de BBVA Bancomer, Sociedad Anónima, Institución de Banca Múltiple, Grupo Financiero BBVA

SOLO CONSULTA
SOLO CONSULTA
SOLO CONSULTA

Bancomer vs. Ana Lilia Díaz Jaramillo. Especial Hipotecario Civil Ordena Elaborar Exhorto. 1 Acdo. Núm. Exp. 1309/2011 Tomo II.

Banco Mercantil del Norte, Sociedad Anónina, Institución Dee Banca Múltiple, Grupo Financiero Banorte Cesionaria de BBVA Bancomer S.A. Institución de Banca Múltiple Grupo Financiero BBVA Bancomer vs. Antonio Claudio Ortega y Rosalba Sanagustín Mateo. Especial Hipotecario Civil Ordena Publicación de Edicto. 1 Acdo. Núm. Exp. 1183/2012 Tomo II.

Banco Nacional del Ejército, Fuerza Aérea y Armada, S.N.C. Institución de Banca de Desarrollo vs. Isaac Carbaja Nava. Especial Hipotecario Civil Expedientillo. Solicita Devolución Autos Principales. 1 Acdo. en Expedientillo. Núm. Exp. 521/2020 Bis. 3.

Banco Santander México, S.A., Institución de Banca Múltiple, Grupo Financiero Santander México vs. Olguín Palacios Alfredo. Ejecutivo Mercantil Sin Lugar a Proveer de Conformidad. 2 Acdos. Núm. Exp. 383/2022.

Banco Ve por Más, S.A., Institución de Banca Múltiple, Grupo Financiero Ve por más vs. Proyectos Industriales Independientes Nuevo Milenio, S.A. de C.V. y Francésco Bove. Ejecutivo Mercantil Codemandados Surte Notif. Boletín Jud. 1 Acdo. Núm. Exp. 1233/2017 Tomo II.

Bradshaw Jacqueline vs. Hoteles Sheraton S de R.L. de C.V. y Marriott International Inc. Ord. Civil Previene Exhiba Traslado. 1 Acdo. Núm. Exp. 653/2023.

Bufete Vega, S.A. de C.V., Cesionario de Banco Nacional de México, S.A. Integrante del Grupo Financiero Banamex vs. Corrales Carranza S.A. de C.V., Carnes Carranza S.A. de C.V. y César Carranza Balderrama. Ejecutivo Mercantil Exhibe Certif. de Gravámenes. 1 Acdo. Núm. Exp. 1889/2009 Tomo III.

Cibanco Sociedad Anónima Institución de Banca Múltiple en su Carácter de Fiduciario en el Fideicomiso Número F/00430 vs. Manuel Correa Sasia vs. Álvaro Rodríguez José Luis. Especial Hipotecario Civil Ordena Exhorto. 1 Acdo. en Tercería. Núm. Exp. 387/2017.

Daniel Michan, También Conocido como Daniel Michan Cheren, También Conocido como Daniel Michan Cherem, También Conocido como Daniel Michan Sherem, su Sucesión vs. Inmobiliaria Mimusa, S.A. de C.V., Ckn de México, S.A. de C.V. y Desechos Biológicos e Industriales, S.A. de C.V. Controversias de Arrendamiento Civil Ordena Cédula. 1 Acdo. Núm. Exp. 1091/2018 Tomo II.

Diez Servicios Administrativos S.C. vs. Operadora de Clubes San Ángel S.A. de C.V. Controversias de Arrendamiento Civil Desistimiento. 1 Acdo. Núm. Exp. 1233/2023.

Edf Cancún S.A. de C.V. vs. Ramos Pérez Israel. Ejecutivo Mercantil Destrucción. 1 Acdo. Núm. Exp. 85/2024.

Enrique vs. Christofer y Madero Aldama María del Carmen. Controversias de Arrendamiento Civil Sala Remite Resolución. 1 Acdo. Núm. Exp. 261/2023.

Fundación Francisca Campero de Pasquel, I. A. P vs. Rivas Cuevas Salvador y Domínguez Gómez Gerardo y Rivero Laguna Araceli. Controversias de Arrendamiento Civil Niega Sicor. No Esta Autorizado. 1 Acdo. Núm. Exp. 887/2021.

Giovanni Manuel vs. Nancy. Controversias de Arrendamiento Civil Juez Exhortado Devuelve Exhorto. 1 Acdo. Núm. Exp. 245/2023.

Gómez Guevara Maura y Gómez Guevara Antonio vs. Gómez Rodríguez Alfonso. Ord. Civil Registro Civil Contesta Oficio. 1 Acdo. Núm. Exp. 389/2021.

Guadalupe Silvia Hernández Martínez, Cesionaria de Los Derechos de Supercompras de México, S.A. de C.V., Cesionario de Banco Obrero, S.A. vs. Francisco Javier Huertas Ramírez su Sucesión. Ejecutivo Mercantil Niega Sicor por Alta en Expdllo. 2 Acdos. Núm. Exp. 1783/1992 Tomo V.

Guerrero Ramírez María del Carmen vs. Guerrero Ramírez José Juan. Ord. Civil Desahoga Vista. 1 Acdo. Núm. Exp. 881/2023.

Inmobiliaria Fromental Sociedad Anónima de Capital Variable vs. Juana Raymunda Portillo Paredes y Martínez Cosme Magdalena. Ord. Civil Codemandado Autoriza Persona, 2 Acdos. Núm. Exp. 493/2023.

Liberty, S.A. de C.V. vs. Ctys, S.A. de C.V. y González Rivera José Manuel. Especial de Fianzas Mercantil Amparo 71/2024. 2 Acdos. en Cuaderno_Amparo_Dem. Núm. Exp. 805/2023 Amparo 71/2024.

Lilly Shantal Ibarra Ledezma Cesionaria de Alfredo Baca Ugalde Quien a su Vez Es Cesionario de Scotiabank Inverlat, Sociedad Anónima, Institución de Banca Múltiple, Grupo Financiero Inverlat vs. María Sabina Adela Pérez Sarmiento. Especial Hipotecario Civil Ordena Elaborar Ced. Not. Pers. 1 Acdo. Núm. Exp. 183/2016.

Lira Bautista María Juana vs. Cruz Maximiano y Ruíz Eusebio. Medios Preparatorios Civil Admisorio. 1 Acdo. Núm. Exp. 271/2024.

Ma de Jesús vs. Grupo Nacional Provincial Sab. Ord. Civil Prevención 5 Días. 1 Acdo. Núm. Exp. 283/2024.

Macmillan Publishers, Sociedad Anónima de Capital Variable vs. Sánchez Hernández Ricardo, Sánchez Hernández Claudia Ileana. Ejecutivo Mercantil Actora Autoriza Sicor. 1 Acdo. Núm. Exp. 1023/2019.

Mejía Martínez Ma. Irma vs. Gilberto Camacho Zúñiga. Ejecutivo Mercantil Actora Principal Notificándose Tercería. 1 Acdo. en Tercería. Núm. Exp. 95/2012 Tercería.

Pascual Ramírez Javier vs. Rojas de Ruíz Josefina, José Rojas Ojeda, y Josefa Rojas Ojeda Vda. de Ruíz. Carlos Alfonso Ruíz Rojas, María de la Luz López López y Registro. Ord. Civil Expedientillo. Inactividad Procesal. 1 Acdo. en Expedientillo. Núm. Exp. 373/2017.

Pérez Mendoza Beatriz vs. Mendieta Paredes Guillermo. Juris. Voluntaria Civil Admisorio. 1 Acdo. Núm. Exp. 231/2024.

Rodrigo Bonfil Serrano vs. Luis Urzua Rivera y Ricardo Urzua Rivera. Ejecutivo Mercantil Caducidad. 1 Acdo. 1 Acdo. en Tercería. Núm. Exp. 777/2006.

Rodríguez Rivera Mariel Alejandra vs. Ortigoza Sequeiros Carlos. Ord. Civil Agrega Impresión Correo. 2 Acdos. Núm. Exp. 701/2021.

Rojas Díaz Fidel Raúl antes Santander Hipotecario, Sociedad Anónima de Capital Variable, Sociedad Financiera de Objeto Múltiple, Entidad Regulada vs. Marco Antonio Trejo Morales y Otra. Especial Hipotecario Civil Ordena Expedir Copia Certificada. 2 Acdos. Núm. Exp. 497/2010 Tomo III.

Rosa Eugenia Merchant Moreno y Otros vs. Kia Motors México S.A. de C.V. Ord. Civil Juez Exhortado Devuelve Exhorto. 1 Acdo. Núm. Exp. 1199/2022 Tomo II.

Ruíz Zúñiga Eduardo Manuel vs. Auterra, S.A. de C.V. Ejecutivo Mercantil No Surte Notif. por Bj. 1 Acdo. Núm. Exp. 59/2018 Tomo II.

Sánchez Pelayo Salvador vs. Sosa García de Morales Martha Lidia. Ord. Civil Desechamiento. 1 Acdo. Núm. Exp. 339/2024.

Santander Consumo, S.A. de C.V., Sofom, E. R., Grupo Financiero Santander México vs. Jesús García García. Ejecutivo Mercantil Sin Lugar a Proveer de Conformidad. 1 Acdo. Núm. Exp. 39/2023.

Scotiabank, S.A. Institución de Banca Múltiple, Grupo Financiero Swcotiabank Inverlat vs. José Guillermo Abdelnur Vanegas y Alma Yolanda González Espadas. Especial Hipotecario Civil Expedientillo. Inactividad Procesal. 1 Acdo. en Expedientillo. Núm. Exp. 393/2018 Bis. 2.

Secreto. Ejecutivo Mercantil Desechamiento. 1 Acdo. Núm. Exp. 235/2024.

Secreto. Ejecutivo Mercantil Aclare. 1 Acdo. Núm. Exp. 249/2024.

Secreto. Ejecutivo Mercantil Admisorio. 1 Acdo. Núm. Exp. 269/2024.

Secreto. Ejecutivo Mercantil Admisorio. 1 Acdo. Núm. Exp. 289/2024.

Secreto. Ejecutivo Mercantil Actora Autoriza Sicor. 1 Acdo. Núm. Exp. 775/2023.

NO PUBLICADOS

Ávalos Valverde Gloria vs. Márquez Ávalos Ramón. Juris. Voluntaria Civil Desechamiento. 1 Acdo. Núm. Exp. 265/2024.

AUDIENCIA

Comercio e Inversiones Inverimobit Sociedad Anónima de Capital Variale Cesionario de Banco Santander México Sociedad Anónima, Institución de Banca Múltiple, Grupo Financiero Santander México (Antes Banco Santander (México), Sociedad Anónima, Institución de Banca Múltiple Grupo Financiero Santander México) vs. Luis Ángel Vázquez Martínez y Alicia Vital Muro. Audiencia. Cita a Sentencia. Especial Hipotecario Civil. 1 Audiencia. Núm. Exp. 129/2017 Tomo II.

SENTENCIAS DEFINITIVAS DEL 5 DE ABRIL DEL 2024
NO PUBLICADOS

Ckd Activos 8, Sociedad Anónima Promotora de Inversión de Capital Variable Cesionario de Banco Invex Sociedad Anónima Institución de Banca Múltiple, Invex Grupo Financiero Fiduciario en el Fideicomiso Número 1301 B vs. Isidro Reyes Eguia. Especial Hipotecario Civil Sent. Def. 1 Núm. Exp. 91/2018

LA SECRETARIA DE ACUERDOS
LIC. CLAUDIA PATRICIA RAMÍREZ MORFÍN

SOLO CONSULTA
SOLO CONSULTA
SOLO CONSULTA

SECRETARÍA "B"
ACUERDOS DEL 5 DE ABRIL DEL 2024

Administradora de Cartera Pdn Sociedad de Responsabilidad Limitada de Capital Variable vs. Maquinados e Instalaciones Industriales, S.A. de C.V., Flores Sánchez Ricardo y Guajardo González Myrna Deyanira. Ejecutivo Mercantil La; Elaborar Exhorto; Turnese. 1 Acdo. Núm. Exp. 140/2015 Tomo II.

Álvarez Iglesias Raúl vs. Alcántara Hernández Juan Miguel. Ord. Civil Actualiza Cedula. 1 Acdo. Núm. Exp. 124/2023.

Banca Mifel, S.A., Institución de Banca Múltiple, Grupo Financiero Mifel vs. Vm Monedero, S.A. P. I. de C.V. y Ostos Guiza Verónica Cintya. Providencias Precautorias Civil Admisorio. 1 Acdo. Núm. Exp. 280/2024.

Banco Mercantil del Norte S.A. Institución de Banca Múltiple Grupo Financiero Banorte vs. Coeto González Ricardo. Especial Hipotecario Civil Elaborar Cedula. 1 Acdo. Núm. Exp. 1224/2023.

Banco Mercantil del Norte, S.A. Institución de Banca Múltiple Grupo Financiero Banorte vs. Rondero Reséndiz Gaspar Alberto. Especial Hipotecario Civil Caducidad de Incidente. 1 Acdo. Núm. Exp. 1248/2018.

Banco Mercantil del Norte, S.A., Institución de Banca Múltiple, Grupo Financiero Banorte vs. Mónica Fernanda Sosapavon Pérez. Especial Hipotecario Civil Exh. Sin Diligenciar. 1 Acdo. Núm. Exp. 856/2015.

Banco Nacional de México S.A. Integrante del Grupo Financiero Banamex vs. Transportes Progreso S.A. y Martínez García Abelardo Jorge y Martínez García Rafael Gerardo y Ruta 202 S.A. de C.V. y Transportación Intermunicipal S.A. de C.V. y Ruta 82 S.A. de C.V. y Grupo Martínez García S.A. de C.V. y Autotransportes Roma S.A. de C.V. y Auto Transportes Extranvarios S.A. Ejecutivo Mercantil Se Ordena Oficio. 2 Acdos. Núm. Exp. 844/2022.

Bridgestone de México Sociedad Anónima de Capital Variable vs. Llantera Contreras Sociedad Anónima de Capital Variable. Proced. Convencional Mercantil Civil Se Tiene por Desahogada la Vista. 1 Acdo. Núm. Exp. 556/2020.

Calderóni Rangel Daniel vs. Ramírez Marín Lander y Marín López Silvia. Controversias de Arrendamiento Civil Ced y Raz Act. 1 Acdo. Núm. Exp. 956/2023.

Castillo Cano José Luis vs. Pedro Morales Rosas y Bertha Santiago Bolaños y Guadalupe Jiménez Martínez. Ord. Civil Expdllo. 1 Acdo. Núm. Exp. 866/2003.

Castillo Pérez José su Sucesión y Bandillo García María de la Paz su Sucesión vs. Sánchez Pérez Rosalba. Ord. Civil No Ha Lugar. 1 Acdo. Núm. Exp. 1156/2023.

Fucabige S.A. de C.V. vs. Servicios Deportivos y Especiales S.A. de C.V. y Artegag Marcelo Margarita. Controversias de Arrendamiento Civil Certi No Es Posible Llevar Audiencia. 1 Acdo. Núm. Exp. 198/2023.

González Cárdenas María Victoria Catalina También Conocida como María Victoria González Cárdenas O. María Catalina González Cárdenas y Correa Camarena Férnando Pérez vs. Fondo Creación, S.A. de C.V. Sofom, Enr, (Ahora F Creación, S.A. de C.V. Sofom E. N. R), Fondo Creación Holding, S.A. de C.V. y Guy Emmanuel Jean Marcellin Claret de la Touche Lans. Ord. Mercantil Pone a Disp. 1 Acdo. Núm. Exp. 580/2017 Tomo II.

Hoshiko Hoshiko Setsue, su Sucesión También Conocida Con Los Nombres de Hoshikop Setsue, Hoshiko de Hoshiko Setsue O. Hoshikpo Viudad de Hoshiko Setsue vs. Melissa Reyko Domínguez Hoshiko, Ricardo Cerrillo Romo, Notario Público 147 del Estado de México Maestro en Derecho Héctor Joel Huitrón Bravo y Notario Público Número 198 de la Ciudad de México Licenciado Enrique Almanza Pedraza. Ord. Civil Rebeldia Apel. Se Ordena Remisión Sala. 1 Acdo. Núm. Exp. 36/2020.

HSBC México S.A. Institución de Banca Múltiple Grupo Financiero HSBC División Fiduciaria en su Carácter de Fiduciario en el Fideicomiso No F234036 vs. Martínez Cortés Julieta y Pérez Flores Juan Carlos. Juris. Voluntaria Civil Pone a Disp. 1 Acdo. Núm. Exp. 198/2024.

Inmobiliaria Inmomex, S.A. de C.V. vs. Inmobiliaria Fergapi S.A. de C.V., Ferro Baranda Humberto Xavier, Mercedes García Pimentel Caraza. Especial Hipotecario Civil Oficio Sala Confirma Auto Esp. Hip. 1 Acdo. Núm. Exp. 290/2021.

Inmuebles y Construcciones Tizoc, S.A. vs. Moreno Pérez Daniela y Moreno López Yosany Olivier. Controversias de Arrendamiento Civil Se Promueve Incidente. 2 Acdos. Núm. Exp. 300/2023.

Instituto del Fondo Nacional de la Vivienda para los Trabajadores (Infonavit) vs. Juan Fortino Cordero Manzano. Esp. Hip. Dev Doc Previa Archivo. 1 Acdo. Núm. Exp. 152/2010.

Instituto del Fondo Nacional de la Vivienda para los Trabajadores (Infonavit) vs. Marcial del Carmen Alejandra. Especial Hipotecario Civil Se Ordena Ejecución. 1 Acdo. Núm. Exp. 246/2020.

Instituto del Fondo Nacional de la Vivienda para los Trabajadores (Infonavit) vs. Zamora Ruíz Marco Antonio. Especial Hipotecario Civil Pone a Disp. 1 Acdo. Núm. Exp. 744/2021.

Inverglez S. de R. L. de C.V. vs. Rodizio Angelopolitano S.A. de C. V, Beatriz Camacho Ruíz. Controversias de Arrendamiento Civil Autoriza Sicor. 2 Acdos. Núm. Exp. 722/2020.

Jorge Nervaez Jacobo vs. Dta Bienes Raíces, S.A. de C.V. Ord. Civil Se Manda Dar Vista. 2 Acdos. Núm. Exp. 894/2019.

Mabucapa I, Sociedad de Responsabilidad Limitada de Capital Variable vs. a Deza Coria María Luisa del Refugio. Juris. Voluntaria Civil Sabedor. 1 Acdo. Núm. Exp. 890/2018.

Mayra Angélica vs. Eustaquio Alberto y Méndez Flores Antonio y C Director del Registro Público de la Propiedad y del Comercio de la Ciudad de México y Consejeria Jurídica y de Servicios Legales de la Ciudad de México. Ord. Civil Autorización. 1 Acdo. Núm. Exp. 444/2023.

Mendoza Hernández Leonardo su Sucesión vs. Martínez Ramírez Edmundo. Ord. Civil Agrega Oficio. 1 Acdo. Núm. Exp. 664/2023.

Muñoz Ortiz Ana María vs. Ortiz Macías Ariel. Juris. Voluntaria Civil No Corresponde Remitir Oficio Al Mp. 1 Acdo. en Expedientillo. Núm. Exp. 430/2021 Expedientillo.

Nr Finance México S.A. de C.V. vs. Vigil Ordaz Felipe Alfonso. Ejecutivo Mercantil Autorización. 1 Acdo. Núm. Exp. 42/2024.

Nr Finance México, S.A. de C.V. vs. Rodríguez López César Alberto. Ejecutivo Mercantil Expdllo. 1 Acdo. en Expedientillo. Núm. Exp. 726/2024.

Prorsus Corp S.A. de C.V. y Prorsus Capital Sapi de C.V. y Betancourt Ledesma Alejandro y Salinas Occelli Carlos Emiliano vs. Corporativo Inmobiliario Sr & R Sociedad Anónima de Capital Variable. Ord. Civil Se Contestan Agravios, Se Manda a la Sala. 3 Acdos. Núm. Exp. 1024/2023.

Recuperadora de Deuda Hipotecaria S de R.L. de C.V. vs. Arredondo Mosqueira Claudia. Especial Hipotecario Civil Se Cita para Sent. Interlocutoria. 1 Acdo. Núm. Exp. 258/2022 Extinto.

Respuesta Integral de Liquidez, S.A. de C.V., Sociedad Financiera de Objeto Múltiple Entidad No Regulada vs. Inmobiliaria Royal Cancun, S.A. de C.V., Patricia Treviño Botti También Conocida como Patricia Treviño Batti, Patricia Treviño de Ruíz, Patricia Treviño de Ruíz de Teresa y Patricia Treviño de Teresa. Ejecutivo Mercantil Se Ordena Desglosar Expediente. 1 Acdo. Núm. Exp. 534/2015 Tomo III.

Santillán Salgado Leticia vs. HSBC México, S.A., Institución de Banca Múltiple, Grupo Financiero HSBC México Adquiriente de Los Activos y Pasivos de Banco del Atlántico, S.A. Institución de Banca Múltiple, Instituto de la Función Registral del Estado de México, Nezahualcóyotl. Especial Hipotecario Civil Se Manda Dar Vista. 1 Acdo. Núm. Exp. 276/2021.

Santinelli Llabres Humberto y Humberto Santinelli Llabres Albacea de la Sucesión de Humberto Santinbelli Mayagoitya vs. Usuario y-o. Poseedor del Local Con Nombre Comercial Casa Blanca. Juris. Voluntaria Civil Desechamiento. 1 Acdo. Núm. Exp. 264/2024.

Secreto. Ejecutivo Mercantil Exh. Sin Diligenciar. 1 Acdo. Núm. Exp. 138/2024.

Secreto. Ejecutivo Mercantil Admisorio. 1 Acdo. Núm. Exp. 232/2024.

Secreto. Ejecutivo Mercantil Prevención 3 Días. 1 Acdo. Núm. Exp. 342/2024.

Secreto. Ejecutivo Mercantil Req. Tres Días Demanda Web. 1 Acdo. Núm. Exp. 344/2024.

Trachtova Vendula vs. Roberto Vera Torres. Ejecutivo Mercantil Pone a Disp. 1 Acdo. Núm. Exp. 384/2019.

Villarreal Rodríguez Rafael Heraclio vs. Consorcio Inmobiliario del Mediterráneo, S.A. de C.V. Ord. Civil Dev Doc Previa Archivo. 1 Acdo. Núm. Exp. 456/2013.

El Mann Arazi Andre y Banco Actinver S.A. Institución de Banca Múltiple Grupo Financiero Actinver División Fiduciaria en su Carácter de Fiduciario del Fideicomiso Irrevocable F/1401 vs. Zaga Tawil Rafael y Zaga Tawil Teófilo y Zaga Hanono Alberto y Granados Palomino David y Telra Realty S.A. Promotora de Inversión de Capital Variable. Ord. Civil Form Expdllo. 1 Acdo. Núm. Exp. 792/2022 Tomo II.

SOLO CONSULTA
SOLO CONSULTA
SOLO CONSULTA

SENTENCIA INTERLOCUTORIA
NO PUBLICADOS

HSBC México, Sociedad Anónima, Institución de Banca Múltiple, Grupo Financiero HSBC, División Fiduciaria en su Carácter de Fiduciario en el Fideicomiso Irrevocable F/253936 vs. David Ricardo Ordóñez Carbajal. Especial Hipotecario Civil Sent. Interl. 1 Núm. Exp. 832/2018

Lca Venture, Sociedad Ánonima Promotora de Inversión de Capital Variable vs. Alberto León Escudero Mendoza. Especial Hipotecario Civil Sent. Interl. 1 Núm. Exp. 932/2016 Tomo Ii

Santander Hipotecario, S.A. de C.V., Sociedad Financiera de Objeto Múltiple, Entidad Regulada, Grupo Financiero Santander México vs. Díaz Bucio Reyna Hortencia. Especial Hipotecario Civil Sent. Interl. 1 Núm. Exp. 1098/2014

EL SECRETARIO DE ACUERDOS
LIC. JUAN VALTIERRA GARCÍA

VIGÉSIMO TERCERO DE LO CIVIL

SECRETARÍA "A"
ACUERDOS DEL 5 DE ABRIL DEL 2024

Agronegocios Laad Sociedad Anónima de Capital Variable, Sociedad Financiero de Objeto Múltiple Entidad No Regulada vs. De Los Santos Gotoo José Luis y Ramos Orozco Amada. Especial Hipotecario Civil 1 Acdo. Núm. Exp. 55/2021.

Arriaga Franco Andrés vs. Esperanza Gutiérrez Beltrán. Ejecutivo Mercantil 1 Acdo. en Seccion_De_Ejecución. Núm. Exp. 923/2019.

Badin Cherit José Gerardo vs. Ramírez Arroyo María Altagracia. Ord. Civil 1 Acdo. Núm. Exp. 881/2023.

Banco Actinver, Sociedad Anónima Institución de Banca Múltiple, Grupo Financiero Actinver, en su Carácter de Fiduciario del Fideicomiso Irrevocable de Administración y Fuente de Pago Número F/4659 vs. Elvira Becerril Juan Manuel. Especial Hipotecario Civil 1 Acdo. Núm. Exp. 525/2021.

Banco Mercantil del Norte, S.A. Institución de Banca Múltiple Grupo Financiero Banorte. Especial Hipotecario Civil 1 Acdo. en Otros. Núm. Exp. 903/2013 Tomo II.

Banco Santander México S.A. Institución de Banca Múltiple Grupo Financiero Santander México vs. Química Astatine S.A. de C.V. e Irigoyen Ponce de León Francisco Javier. Providencias Precautorias Mercantil Acuerdo. 2 Acdos. Núm. Exp. 1351/2019.

Banco Ve por más S.A. Institución de Banca Múltiple, Grupo Financiero Ve por más vs. Vantocon, S.A. de C.V., Francisco Albarrán Roblero y Moserrat Albarrán Roblero. Ejecutivo Mercantil 1 Acdo. Núm. Exp. 213/2017.

BBVA México, S.A. Institución de Banca Múltiple Grupo Financiero BBVA México vs. Raúl Coello de la Cruz. Especial Hipotecario Civil 1 Acdo. Núm. Exp. 447/2010.

Business Consultores Law Lira S. de S. S vs. Aguirre Vega Nyx Joselin. Ejecutivo Mercantil 1 Acdo. Núm. Exp. 465/2022.

Cetelem S.A. de C.V. Sociedad Financiera de Objeto Múltiple Entidad Regulada vs. Cabrera Galván Eduardo Geovany. Ejecutivo Mercantil 1 Acdo. Núm. Exp. 287/2024.

Chaparro Muñoz Juan Gabriel vs. Barranco Cervantes Leonel. Especial Hipotecario Civil 1 Acdo. Núm. Exp. 1261/2018.

Flores Ramírez Alejandro vs. Flores Ramirez Ana María y Villalobos Moreno Ignacio. Ord. Civil 3 Acdos. Núm. Exp. 351/2023.

Gignet S.A. de C.V. vs. Promotora Sku Sapi de C.V. y Banco Invex S.A. Ibm Invex Grupo Financiero. Ord. Civil 1 Acdo. Núm. Exp. 303/2024.

González Martínez Samuel y González Reynoso Samuel y González Reynoso Héctor Alberto vs. Salem Slim Antonio Pedro. Juris. Voluntaria Civil 1 Acdo. Núm. Exp. 735/2023.

Gravitas Holdings, S.A. P. I. de C.V. vs. Global Najinv, S.A. de C.V. y Sandage Trading, S.A. de C.V. y Gravitas Capital Group, S.A. P. I. de C.V. Ord. Mercantil 1 Acdo. Núm. Exp. 1075/2023.

HSBC México, S.A., Institución de Banca Múltiple, Grupo Financiero HSBC vs. Aguirre Torres Fernando. Vía de Apremio Civil Acuerdo. 1 Acdo. Núm. Exp. 291/2024.

HSBC México, S.A. Institución de Banca Múltiple, Grupo Financiero HSBC, División Fiduciaria, en el Fideicomiso Irrevocabale F/238864 vs. Benigno Romero Corona. Esp. Hip. Acuerdo. 1 Acdo. Núm. Exp. 297/2010.

Ingeniería Crediticia, S.A. de C.V. vs. Equinos y Ovinos, S.A. de C.V. y José Manuel Heredia Gómez. Ejecutivo Mercantil 1 Acdo. Núm. Exp. 1281/2012 Tomo II.

Instituto de Seguridad y Servicios Sociales de Los Trabajadores del Estado, a Través de su Fondo de la Vivienda Fovissste vs. Reséndiz Cruz Víctor Manuel. Ord. Civil 1 Acdo. Núm. Exp. 233/2024.

Instituto de Seguridad y Servicios Sociales de Los Trabajadors Delñ Estado a Través de su Fondo de la Vivienda (Fovissste) vs. Antonio Pérez Portillo y María Esther Castillo Gómez. Especial Hipotecario Civil Acuerdo. 1 Acdo. Núm. Exp. 411/2021.

Kushelevich Jurado Alejandro vs. Méndez Trujillo Javier. Ejecutivo Mercantil 1 Acdo. Núm. Exp. 675/2022.

Lgf Occidente S.A. de C.V. Sofom Enr vs. Vélez Galindo Luis Rodrigo. Ejecutivo Mercantil Acuerdo. 1 Acdo. Núm. Exp. 553/2023.

Maldonado Vejar Teresa vs. América Ivon Ramírez Torres. Controversias de Arrendamiento Civil 1 Acdo. Núm. Exp. 203/2018.

Moreno Moreno Rodrigo vs. Guzmán Huerta Miguel Ángel y Guzmán Lagunez Braulio Miguel. Ord. Civil 1 Acdo. Núm. Exp. 1397/2019.

Notni León Carlos Alfredo vs. Torres Ibarra José Víctor Manuel. Ejecutivo Civil Acuerdo. 1 Acdo. Núm. Exp. 265/2022.

Nr Finance México S.A. de C.V. Sociedad Financiera de Objeto Múltiple, Entidad Regulada vs. Suker Yurandyr Estrada Martínez y Estrada Nava José de Jesús. Ejecutivo Mercantil 1 Acdo. Núm. Exp. 229/2024.

Nr Finance México, S.A. de C.V. vs. Ovalle Reyna Eloísa Fabiola. Ejecutivo Mercantil 1 Acdo. Núm. Exp. 123/2024.

Operativo Julpatsa, Sapi de C.V. vs. Capital Fund, Sapi de C.V. Ord. Mercantil 1 Acdo. Núm. Exp. 119/2024.

Promotora de Hoteles, S.A. de C.V. y Banco Naciconal de México, S.A., Integrante del Grupo Financiero Financiero Banamex, División Fiduciaria vs. Rafael Guerra Caballero y Paulina Garza Govea de Guerra. Ord. Mercantil Puesta a Dispo. 2 Acdos. Núm. Exp. 173/2013.

Proyectos Educativos A.C. vs. Amézcua y Raz Víctor Manuel. Ord. Civil 1 Acdo. Núm. Exp. 1141/2023.

Ramos Burgos Carlos Antonio y/o vs. José Valencia Álvarez. Ord. Civ. 1 Acdo. Núm. Exp. 317/2003.

Santoyo Larios María de la Luz Quien También Utiliza el Nombre de María de la Luz Santoyo de Hernández. Medios Preparatorios Mercantil 1 Acdo. Núm. Exp. 365/2024.

Saro Razo Alicia vs. Razo Arias de Saro Ana María, Saro Esteve Juan José y Arias Prado Vda. de Razo Aurelia. Ord. Civil 2 Acdos. Núm. Exp. 447/2021.

Sevilla Barrera Luz Judith vs. Kanahuati Santiago José Alejandro. Ord. Civil Acuerdo. 1 Acdo. Núm. Exp. 1151/2023.

Socafi S.A. de C.V. vs. Ramírez Jiménez José Ariel y Ramírez Jiménez Raúl Javier. Ejecutivo Mercantil Acuerdo. 1 Acdo. Núm. Exp. 359/2024.

Toyota Financial Services México, S.A. de C.V. vs. Zinco Suministros y Construcciones S.A. de C.V. y Treviño Zúñiga Judith Iliana. Ejecutivo Mercantil 1 Acdo. Núm. Exp. 305/2024.

NO PUBLICADOS

BBVA Bancomer, S.A. Inst. de Bca. Múltiple, Grupo Financiero BBVA Bancomer antes Hipotecaria Nacional, S.A. de C.V., Sociedad Financiera de Objeto Múltiple, Entidad Regulada, Grupo Financiero BBVA Bancomer vs. Alberto Romero García. Especial Hipotecario Civil Acdo. no Publ. de 03-04-24. 1 Acdo. Núm. Exp. 1147/2014.

Global System Imex Sociedad de Responsabilidad Limitada de Capital Variable vs. Carlos Francisco Nicoletti Sampayo y Aníbal Guillermo Beltrán Ruíz. Ord. Civil Auto no Publ. de su Fecha. 1 Acdo. Núm. Exp. 899/2019 Tomo II.

Instituto del Fondo Nacional de la Vivienda para los Trabajadores Infonavit vs. Flora Aguilar Hugo Alejandro. Especial Hipotecario Civil Auto no Publ. de su Fecha. 1 Acdo. Núm. Exp. 331/2024.

Instituto del Fondo Nacional de la Vivienda para los Trabajadores vs. Valdez Arias Juan Manuel. Ord. Civil Auto no Publ. de su Fecha. 1 Acdo. Núm. Exp. 345/2024.

Plata Montes Luis Ángel vs. Montes Morán Margarita. Ord. Civil Acuerdo. 1 Acdo. Núm. Exp. 867/2023.

Secreto. Ejecutivo Mercantil 1 Acdo. Núm. Exp. 351/2024.

Secreto. Ejecutivo Mercantil 1 Acdo. Núm. Exp. 357/2024.

Audiencia

Instituto del Fondo Nacional de la Vivienda para los Trabajadores Infonavit vs. Arévalo García Mercedes. Aud. Especial Hipotecario Civil. 1 Audiencia. Núm. Exp. 253/2020.

SOLO CONSULTA
SOLO CONSULTA
SOLO CONSULTA

P42 México, S.A. de C.V. vs. Álvarez Pérez Martín. Aud. Medios Preparatorios Civil. 1 Audiencia. Núm. Exp. 101/2024.

SENTENCIAS DEFINITIVAS DEL 5 DE ABRIL DEL 2024

Instituto de Fondo Nacional de la Vivienda para los Trabajadores (Infonavit) vs. Aguirre González Roberto. Especial Hipotecario Civil Sent. Def. no Publ. de su Fecha 1 Núm. Exp. 219/2022

NO PUBLICADOS

Goenaga Legarda María Isabel vs. Servicios Metálicos y Logísticos S.A. de C.V. Ord. Civil Sent. Def. 1 Núm. Exp. 829/2023

SENTENCIA INTERLOCUTORIA

Prían Díaz René Theodoro vs. El Instituto México S. C. Primaria. Ord. Civil Sent. Interl. 1 Núm. Exp. 1061/2019 Tomo Iii

NO PUBLICADOS

Banco Santander México, S.A., Institución de Banca Múltiple Grupo Financiero Santander México vs. Tradeco Infraestructura, S.A. de C.V., Tradeco Industrial, S.A. de C.V., Inovaciones Técnicas en Cimentación, S.A. de C.V., Grupo Tradeco, S.A. de C.V., Tradeco Urbana, S.A. de C.V., Martínez Urmeneta Federico Alberto, Toscano del Olmo Sergio, Orozco Unzueta Hilario de Jesús, Laclette Macías Yves Loustalot y Espinoza Guzmán David Ignacio. Ejecutivo Civil Sent. Interl. 1 Núm. Exp. 397/2020 Tomo Ii

Soluciones Inmobiliarias Real Land, S.A. de C.V. antes Banco Nacional de México vs. Francisco Montes de Oca Sarabia. Especial Hipotecario Civil Sent. Interl. 1 Núm. Exp. 903/2010

LA SECRETARIA DE ACUERDOS
LIC. LOURDES REGINA GERMAN

SECRETARÍA "B"
ACUERDOS DEL 5 DE ABRIL DEL 2024

Arrangoiz Bringas Gonzalo, Cesionario de Roberto López Vides vs. Elena Capetillo Piña su Sucesión. Ord. Mercantil 1 Acdo. Núm. Exp. 570/2016 Tomo IV.

Arrendadora la Feria S.A. de C.V. vs. Miguel Guadalupe Caballero Lara. Ejecutivo Mercantil 1 Acdo. Núm. Exp. 498/2018.

Banco Santander México, Sociedad Anónima Institución de Banca Múltiple Grupo Financiero Santander México y Segundo Martínez Ricardo vs. Carbajal Vázquez Diana Alina y de la Garza Armando. Especial Hipotecario Civil 1 Acdo. Núm. Exp. 118/2022.

Banco Santander México, S.A. Institución de Banca Múltiple, Grupo Financiero Santander México vs. Patricia Cenorina Jiménez Cervantes. Especial Hipotecario Civil 1 Acdo. Núm. Exp. 262/2019.

Bobadilla Hernández Ana María del Carmen vs. Dávila Bobadilla Luis Arturo, Tena Salazar Amalia Guadalupe, Dávila Tena Ana Karen, Dávila Tena Arturo y Dávila Tena Carlos Abraham. Ord. Civil 1 Acdo. Núm. Exp. 472/2020.

Glider Saltillo S de R.L. de C.V. vs. Rojas Oyervides Luis Alejandro. Controversias de Arrendamiento Civil Auto no Publ. de su Fecha. 1 Acdo. Núm. Exp. 1022/2022.

Grupo Puente Empresarial, S.A. de C.V. Sofom E. N. R vs. María Teresa González Viveros y Gonzalo Humberto Tapia Castillo. Ejecutivo Mercantil 1 Acdo. Núm. Exp. 770/2017 Tomo II.

Heredia Ortiz Arturo su Sucesión vs. Heredia Ortiz Lydia y González Heredia Brenda Tadea. Ord. Civil 1 Acdo. Núm. Exp. 948/2023.

Hernández Marín Raúl vs. Altamirano Benítez Ignacio y Fernández Marcos María del Carmen. Ord. Civil 1 Acdo. Núm. Exp. 766/2023.

Instituto del Fondo Nacional de la Vivienda para los Trabajadores Infonavit vs. Abantes Chora Juan Carlos. Especial Hipotecario Civil 1 Acdo. Núm. Exp. 354/2024.

Invexcor Sociedad Anónima de Capital Variable vs. Medina Contreras Ramón y Notario Público 149 de la Ciudad de Culiacan Sinaloa, Licenciado Manuel Lazcano Meza. Ord. Civil 1 Acdo. en Exhorto. Núm. Exp. 356/2024.

Maldonado Medina José vs. Érika Mariana Rosas Uribe. Especial Hipotecario Civil 2 Acdos. Núm. Exp. 746/2019.

Monroy Chávez Victoria Esther y Hernández Morroy Roberto vs. Constructora Coconal S.A. P. I. de C.V. y Luis Manuel Miranda Nuño. Ord. Civil 2 Acdos. Núm. Exp. 1138/2017.

Ortiz Mena Pelayo Rodrigo y Ortiz Mena Pelayo Mauricio vs. Aditus Servicios Integrales Sapi de C.V. Controversias de Arrendamiento Civil 1 Acdo. Núm. Exp. 604/2023.

Oviedo García José Luis vs. Rivero Silva Adriana María y Rivero Gómez Humberto Raúl. Controversias de Arrendamiento Civil Acuerdo. 1 Acdo. Núm. Exp. 320/2024.

Ramírez Pérez José vs. Isaías Nizri y/o Simón Nizri y/o Moisés Medres y/o Manuel Serrato Ruíz y Director General del Registro Público de la Propiedad y del Comercio de la Ciudad de México. Ord. Civil 1 Acdo. Núm. Exp. 1180/2017.

Secreto. Ejecutivo Mercantil 1 Acdo. Núm. Exp. 358/2024.

Segobiano Mena María Guadalupe vs. Villa Camacho Baltazar su Sucesión. Ord. Civil Acuerdo. 1 Acdo. Núm. Exp. 350/2024.

Servicios para Lavandería, S.A. de C.V. vs. Tradeco Infraestructura, S.A. de C.V. Ord. Mercantil 1 Acdo. Núm. Exp. 786/2015 Tomo II.

Sharp Corporation México S.A. de C.V. vs. Servicios Inmobiliarios Barrientos, S. de R. L. de C.V. Controversias de Arrendamiento Civil 1 Acdo. Núm. Exp. 934/2019 Tomo II.

Sociedad Cooperativa de Consumo Pemex, S. C. L vs. Gómez de Dios Saúl. Ejecutivo Mercantil 1 Acdo. Núm. Exp. 556/2023.

Visión Publicidad, S.A. de C.V. vs. Víctor Rizo Arellano. Controversias de Arrendamiento Civil 1 Acdo. Núm. Exp. 136/2015 Tomo II.

NO PUBLICADOS

Arrendadora y Factor Banorte, S.A. de C.V., Sociedad Financiera de Objeto Múltiple, Entidad Regulada, Grupo Financiero Banorte vs. Dulce María Sánchez Pérez y Edgar Arturo Téllez Gómez Daza. Especial Hipotecario Civil Acuerdo. 1 Acdo. Núm. Exp. 214/1999 Tomo Dos.

Banco Invex Sociedad Anónima Institución de Banca Múltiple Invex Grupo Financiero en su Carácter de Fiduciario del Fideicomiso Irrevocable de Centro de Capital 860 vs. Mendoza Ortiz Roboam. Ord. Mercantil 1 Acdo. Núm. Exp. 824/2015.

Banco Invex, S.A. Institución de Banca Múltiple Invex, Grupo Financiero Fiduciario en el Fideicomiso Identificado Con el Nuemro 1301 vs. Minerva Ganceres Mota de Ramírez y Mario Ramriez Chávez. Especial Hipotecario Civil 1 Acdo. en Expedientillo. Núm. Exp. 154/2008.

BBVA Bancomer S.A. Institución de Banca Múltiple Grupo Financiero Bancomer vs. Luis Felipe Pacheco Ricalde. Especial Hipotecario Civil Sent. Interl. no Publ. de su Fecha. 1 Acdo. Núm. Exp. 1020/2018.

Credix Gs, S.A. de C.V. Sofom E. N. R vs. Rosas Martínez Claudet de Monserrat. Ejecutivo Civil 1 Acdo. Núm. Exp. 734/2020.

Elvira Romero Alejandra vs. Arq Fernando Javier Ibarra Casillas. Ord. Civil 1 Acdo. Núm. Exp. 798/1985.

Fernández Soto Ismael Antonio vs. Guerrero Martínez Eduardo y Sanabria López Catalina. Ord. Civil 2 Acdos. Núm. Exp. 468/2021.

Glider Saltillo S de R.L. de C.V. vs. Rojas Oyervides Luis Alejandro. Controversias de Arrendamiento Civil Sent. Interl. no Publ. de su Fecha. 1 Acdo. Núm. Exp. 1022/2022.

Gutiérrez Porrás Armando vs. Cruz Regalado Sergio Gustavo y Salazar Chávez Yesenia. Juris. Voluntaria Civil Auto no Publ. de su Fecha. 1 Acdo. Núm. Exp. 348/2024.

Heredia Ortiz Arturo su Sucesión vs. Heredia Ortiz Lydia y González Heredia Brenda Tadea. Ord. Civil 1 Acdo. Núm. Exp. 948/2023.

HSBC México, S.A. Institución de Banca Múltiple, Grupo Financiero HSBC vs. Alfredo Muñoz Tapia. Especial Hipotecario Civil Auto no Publ. Cuad. de Amparo. 1 Acdo. en Amparo. Núm. Exp. 474/2016 Amparo Directo.

HSBC México, S.A., Institución de Banca Múltiple, Grupo Financiero HSBC, División Fiduciaria, como Fiduciario en el Fideicomiso F/238864 vs. René Salinas Ramírez. Especial Hipotecario Civil 1 Acdo. Núm. Exp. 682/2016.

Instituto del Fondo Nacional de la Vivienda para los Trabajadores vs. Erick Daniel Ávila Nieto y Lilia Montiel Rodríguez. Especial Hipotecario Civil 1 Acdo. Núm. Exp. 262/2013.

Nacional Financiera Sociedad Nacional de Crédito Institución de Banca de Desarrollo en su Carcater de Fiduciaria del Fideicomiso Denominado como Fideicomiso de Arrendamiento Identificado en Los Registros de la Fiduciaria Con el Número 80730 vs. Centro Escolar Patria Asociación Civil y Torres de la Peña Alfonso y Torres de la Peña Juan José. Especial Hipotecario Civil 1 Acdo. Núm. Exp. 268/2019 Segunda Parte de Tomo II.

Ortiz Mena Pelayo Rodrigo y Ortiz Mena Pelayo Mauricio vs. Aditus Servicios Integrales Sapi de C.V. Controversias de Arrendamiento Civil 1 Acdo. Núm. Exp. 604/2023.

Ozawa Meida José Luis vs. Blanca Dora Anita Gómez Talancon y Gustavo Toledo Belmont. Ord. Civil 1 Acdo. Núm. Exp. 1366/2018.

Sánchez Salinas Beatriz Berenice y Valle Rivera Iván vs. Maitret Pliego Josefina y Pérez López Sandra y Guevara Colín Angélica y López Goyzueta Danae Marey y Paola Huesca Geraldine y López Estrada Roxana y Robles Castro Ivonne Elizabeth. Ord. Civil 1 Acdo. Núm. Exp. 870/2023.

SOLO CONSULTA
SOLO CONSULTA
SOLO CONSULTA

Secreto. Ejecutivo Mercantil 1 Acdo. Núm. Exp. 352/2024.
Villa Mendoza Karen Sarahi vs. Garcés Garcés Jorge y López López Adán Erick y López Rivera Rafael. Ord. Civil 1 Acdo. Núm. Exp. 856/2021.
AUDIENCIA
Santillán Loeza Ariel vs. Banco Mexicano Somex S.A. Ord. Civil. 1 Audiencia. Núm. Exp. 30/2022.
SENTENCIA INTERLOCUTORIA
NO PUBLICADOS
Flores Moreno Ruth Patricia vs. María Díaz Ruíz. Ord. Civil Sent. Interl. no Publ. de su Fecha 1 Núm. Exp. 910/2014
Glider Saltillo S de R.L. de C.V. vs. Rojas Oyervides Luis Alejandro. Controversias de Arrendamiento Civil Sent. Interl. no Publ. de su Fecha 1 Núm. Exp. 1022/2022

LA SECRETARIA DE ACUERDOS
LIC. BEATRIZ CRUZ VILLANUEVA

VIGÉSIMO CUARTO DE LO CIVIL

SECRETARÍA "A"
ACUERDOS DEL 5 DE ABRIL DEL 2024

Acosta Noriega Alejandro vs. Inmobiliaria el Molinito Sociedad Anónima. Ord. Civil 1 Acdo. en Exhorto. Núm. Exp. 1001/2023.
Aguilar Lozano Zelmira vs. García Aguilar Alexis y Otros. Ord. Civil Acuerdo. 1 Acdo. Núm. Exp. 407/2017.
Aguilar Olivares Enrique vs. C. Director del Registro Público de la Propiedad y de Comercio de la Ciudad de México y Multibanco Comermex S.A. Actualmente Scotiabank Inverlat S.A. Institución de Banca Múltiple Grupo Financiero Scotiabank Inverlat y Sindicato Nacional de Trabajadores del Instituto Mexicano del Petróleo y Solidaridad Nacional A.C. Ord. Civil Acuerdo. 1 Acdo. Núm. Exp. 1057/2023.
Altitude Solar Ocean vs. García Gutiérrez Fernando. Ejecutivo Civil 1 Acdo. en Exhorto. Núm. Exp. 361/2024.
Andrade Aguilar Jaime vs. Vega Oros Enrique y C Director del Registro Público de la Propiedad y de Comercio de la Ciudad de México. Ord. Civil 1 Acdo. Núm. Exp. 937/2023.
Apjusto Sapi de C.V. Sofom Enr vs. Distribuidora J I S.A. de C.V. Ejecutivo Mercantil 1 Acdo. Núm. Exp. 843/2022.
Arguelles Gutiérrez Sergio Ramón vs. Inmobiliaria Limad S.A. de C.V. Ord. Civil 1 Acdo. Núm. Exp. 1159/2023.
Autofinanciamiento Mzd S.A. de C.V. vs. Navarro Esponda Sara Jockebed y Esponda García Maribel. Ejecutivo Mercantil 1 Acdo. Núm. Exp. 123/2022.
Autofinanciamiento Mzd S.A. de C.V. vs. Quezada Basurto Martha Luisa y Quezada Basurto Hugo Moisés. Ejecutivo Mercantil 1 Acdo. Núm. Exp. 127/2023.
Banco Mercantil del Norte, S.A. Institución de Banca Múltiple, Grupo Financiero Banorte vs. Sánchez Ramírez David y Otra. Esp. Hip. Expedientillo. 1 Acdo. Núm. Exp. 1199/2009.
Banco Santander México, S.A., Institución de Banca Múltiple, Grupo Financiero Santander México vs. Campos Ruíz Isabel. Especial Hipotecario Civil Acdo. 1 Acdo. Núm. Exp. 103/2021.
Banco del Bajío S a Institución de Banca Múltiple vs. Metrolubricantes S D e R L de C V y Rivera Muñoz Reynaldo. Ejecutivo Mercantil 4 Acdos. Núm. Exp. 1179/2018.
Barcelata Joachin Blanca Estela vs. Navarro Lomelí Adalberto y Director del Registro Público de la Propiedad y de Comercio de la Ciudad de México. Ord. Civil 1 Acdo. Núm. Exp. 199/2024.
Castañeda Brilanti María Cristina vs. Castañeda Brillanti Alma Rebeca Tamara, de Grupo Imagen Medios de Comunicación, S.A. de C.V., de Ddc, S.A. de C.V., de el Financiero Suscripciones, S.A. de C.V., el Financiero, y de el Universal Compañía Periodística Nacional, S.A. de C.V., Ord. Civil 1 Acdo. Núm. Exp. 985/2019.
Centro Cultural el Plaza S.A. de C.V. vs. J Díaz Comunicaciones S.A. de C.V. Controversias de Arrendamiento Civil Cuad. de Amp. 1322/2023- II. 2 Acdos. en Amparo. Núm. Exp. 221/2023 1322/2023- II.
Cervantes Martínez Armando vs. Hernández Martínez Diego y González Olacio Luz María y Sifuentes Rincón Ismael. Ejecutivo Mercantil Acuerdo. 8 Acdos. Núm. Exp. 829/2023.
Ci Banco S.A., Institución de Banca Múltiple en su Carácter de Fiduciario en el Fideicomiso Número F/00430 vs. López Valencia Óscar Eduardo y Córdoba Acosta María Antonia. Especial Hipotecario Civil Acuerdo. 1 Acdo. Núm. Exp. 523/2018.
Ckd Activos 8, Sociedad Anónima Promotora de Inversión de Capital Variable (Ahora) Sánchez Vargas Jorge vs. Juárez Valencia María Guadalupe y Estrada Gómez Mauricio. Especial Hipotecario Civil 1 Acdo. Núm. Exp. 1051/2018.
Cobranza Nacional de Carteras S. de R. L. de C.V. vs. Sánchez Perdomo Genaro Ernesto y Otra. Esp. Hip. 1 Acdo. Núm. Exp. 873/2010.
Cornejo de la Torre Érika Margarita vs. Ortiz González Federico. Ord. Civil Acuerdo. 1 Acdo. en Exhorto. Núm. Exp. 175/2023.
Cosío Espinosa Moisés vs. Fundación Monte Fénix, A.C., Jorge Larrea Espinosa, Jaime Larrea Espinosa, y Otros. Ord. Civil Cuad. de Amp. 1153/2023- III. 4 Acdos. en Amparo. Núm. Exp. 753/2023 1153/2023- III.
Cruz Gregg María Angélica vs. Flores Dimas Vicente. Especial Hipotecario Civil Cuad. de Amp. 1383/2023. 1 Acdo. en Amparo. Núm. Exp. 1085/2015 1383/2023.
Dávalos Tapia Javier y Zavala López Sonia vs. Grupo Mexicano de Seguros S.A. de C.V. Ord. Civil Cuad. de Amp. 148/2024- II. 1 Acdo. en Amparo. Núm. Exp. 1015/2023 148/2024- II.
Estrada Solórzano Lamberto Javier vs. Solórzano Noveron María Concepción y También Conocida como Concepción Solórzano Noveron y Director del Registro Público de la Propiedad y de Comercio de la Ciudad de México. Ord. Civil 1 Acdo. Núm. Exp. 89/2024.
Ford Credit de México S.A. de C.V. Sociedad Financiera de Objeto Múltiple Entidad Regulada vs. Alcaraz Gutiérrez Israel. Ejecutivo Mercantil 1 Acdo. Núm. Exp. 1237/2023.
Fuentes Alcaraz Delfina y Hernández Contreras Jorge Enrique vs. González Ibarra María Leticia. Ord. Civil 4 Acdos. Núm. Exp. 707/2021.
Fundación de Ayuda a la Ancianidad Iap vs. Edo Nakatani y Asociados Sociedad Anónima Promotora de Inversiones de Capital Variable y Nakatani Ávila Graciela y Ramírez Nakatani Laura Yoko. Controversias de Arrendamiento Civil 1 Acdo. Núm. Exp. 951/2023.
Garcés García Gilberto vs. Sánchez Jiménez Antonio. Ord. Civil Acuerdo. 1 Acdo. Núm. Exp. 451/2022.
García Mena María Concepción su Sucesión y Quien También Utiliza el Nombre de Ma Concepción García Vda. de Sequeiro vs. Cym Sociedad Anónima y Director del Registro Público de la Propiedad y de Comercio de la Ciudad de México. Ord. Civil Disposición. 1 Acdo. Núm. Exp. 323/2024.
Granados Salazar Marco Antonio vs. C. Director del Registro Público de la Propiedad y de Comercio de la Ciudad de México y Granados Salazar María Antonieta. Ord. Civil Acuerdo. 1 Acdo. Núm. Exp. 1271/2023.
Grupo Inmobiliario Misogo, S.A. de C.V. vs. Villar Goiz Margarita. Controversias de Arrendamiento Civil 1 Acdo. Núm. Exp. 5/2018.
HSBC México S.A. Institución de Banca Múltiple Grupo Financiero HSBC vs. Kanan Eduardo Abraham y Olvera Caballero Justo. Providencias Precautorias Mercantil Acuerdo. 1 Acdo. Núm. Exp. 1067/2023.
HSBC México Sociedad Anónima Institución de Banca Múltiple Grupo Financiero HSBC División Fiduciaria en su Carácter de Fiduciario del Fideicomiso Irrevocable Número F 253936 vs. Óscar Alcántara Fuentes. Especial Hipotecario Civil Expedientillo. 1 Acdo. Núm. Exp. 315/2021.
HSBC México, S.A., Institución de Banca Múltiple, Grupo Financiero HSBC División Fiduciaria en su Carácter de Fiduciario en el Fideicomiso Irrevocable Número F/243264 vs. Torres Reza Karina Ivonne y Méndez Sosa Sergio Humberto. Especial Hipotecario Civil Acuerdo. 1 Acdo. Núm. Exp. 493/2016.
Instituto de Seguridad y Servicios Sociales de Los Trabajadores del Estado a Través de su Fondo de la Vivienda (Fovissste) vs. Gallegos Gómez Fátima Zarai. Especial Hipotecario Civil Expedientillo. 1 Acdo. Núm. Exp. 1205/2019.
Instituto de Seguridad y Servicios Sociales de Los Trabajadores del Estado a Través de su Fondo de la Vivienda (Fovissste) vs. Roberto Taylor González. Especial Hipotecario Civil Expedientillo. 1 Acdo. Núm. Exp. 337/2021.
Instituto de Seguridad y Servicios Sociales de Los Trabajadores del Estado a Través de su Fondo de la Vivienda (Fovisste) vs. Torres Aguilar Pedro y Zamora Barrios Norma Beatriz. Especial Hipotecario Civil 1 Acdo. Núm. Exp. 1167/2019.
Instituto del Fondo Nacional de la Vivienda para los Trabajadores Infonavit vs. García Hernández Daniel. Especial Hipotecario Civil 1 Acdo. Núm. Exp. 331/2024.

SOLO CONSULTA

Jorge Salas Rosas Landa vs. Tintas Panamericanas S.A. de C.V. y Otros. Especial Hipotecario Civil 1 Acdo. Núm. Exp. 1263/2018 Tomo 2.

Juárez Herrera Mario Alberto (Antes) Banco Mercantil del Norte, Sociedad Anónima, Institución de Banca Múltiple, Grupo Financiero Banorte vs. Díaz García José Antonio y Osorio Linares Selene Gemma. Especial Hipotecario Civil Acdo. 1 Acdo. Núm. Exp. 189/2019.

Lamas Gómez Leticia vs. Gómez López hoy su Sucesión Aurora y Lamas Gómez Sergio Leonel y Saldaña Gómez Jesús Hugo y Saldaña Gómez hoy su Sucesión Jesús Javier. Ord. Civil Acuerdo. 2 Acdos. Núm. Exp. 407/2023.

Loredo Martínez Pedro Inocente vs. Morlett Mendoza Alan Jorge. Ejecutivo Mercantil Cuad. de Amp. 1 Acdo. en Amparo. Núm. Exp. 55/2021 D. C. 509/2023.

Mabucapa I Sociedad de Responsabilidad Limitada de Capital Variable vs. Méndez García José Luis. Especial Hipotecario Civil Acuerdo. 1 Acdo. Núm. Exp. 801/2011 Tomo II.

Madrid Hernández Esperanza Rosa vs. Montufar Frías Rafaela. Controversias de Arrendamiento Civil 1 Acdo. Núm. Exp. 1211/2023.

Martínez González Nazario vs. Corral Angélica María del Consuelo Quien También Acostumbra Usar el Nombre de Angélica Ma. del Consuelo Caorral Romero y C. Director del Registro Público de la Propiedad y del Comercio de la Ciudad de México. Ord. Civil 1 Acdo. Núm. Exp. 73/2020.

Maya Esparza Sergio vs. Miranda de Jesús María Isabel y García López Israel. Ord. Civil Cuad. de Amp. 7/2024- I. 2 Acdos. en Amparo. Núm. Exp. 135/2018 7/2024- I.

Meaney Martínez Margarita Eugenia vs. Meaney Mendiolea Eduardo y Promotora Taule S.A. de C.V. Ord. Civil 1 Acdo. Núm. Exp. 1351/2023.

Montfort Mendoza María Virginia Silvia vs. Hernández Velasco Antonio y C. Directora del Registro Público y de la Propiedad y de Comercio de la Ciudad de México. Ord. Civil 1 Acdo. Núm. Exp. 187/2020.

Naime Libien María Patricia vs. Radiomovil Dipsa S.A. de C.V. Controversias de Arrendamiento Civil Cuad. de Amp. 103/2024- III. 1 Acdo. en Amparo. Núm. Exp. 1547/2012 103/2024- III.

Nieves Olivares Érica vs. Seguros Inbursa S.A. Grupo Financiero Inbursa. Ord. Civil Acuerdo. 1 Acdo. Núm. Exp. 1097/2023.

Núñez Molina Héctor vs. Ibáñez Mundo Carolina. Ejecutivo Mercantil Acuerdo. 1 Acdo. Núm. Exp. 1331/2023.

Pacada S.A. de C.V. Sociedad Financiera de Objeto Múltiple Entidad No Regulada vs. Vidal Ochoa Abel Javier y Martínez Cervantes José Luis. Ejecutivo Mercantil 1 Acdo. Núm. Exp. 219/2022.

Pavón Flores Jean vs. Malca Villanueva Víctor Manuel. Ejecutivo Mercantil Acuerdo. 1 Acdo. Núm. Exp. 679/2016.

Paz Huerta Amelia vs. Alquicira Carmona Policarpio y López Cándido José Arturo y Director del Registro Público de la Propiedad y del Comercio de la Ciudad de México. Ord. Civil 1 Acdo. Núm. Exp. 355/2022.

Pérez Pacheco Francisco su Sucesión vs. Pérez Corona Genaro. Ord. Civil Acuerdo. 1 Acdo. Núm. Exp. 929/2023.

Pineda Olvera Michel vs. Pineda Olvera Benjamín. Ord. Civil Expedientillo. 1 Acdo. Núm. Exp. 1187/2019.

Piña Chaparro Marta vs. Monterrubio Rubín María del Carmen y También Conocida como María del Carmen Monterrubio y Director del Registro Público de la Propiedad y de Comercio de la Ciudad de México. Ord. Civil 1 Acdo. Núm. Exp. 53/2024.

Polonia Maill, S.A. de C.V. vs. Operadora Vips, S. de R. L. de C.V. Controversias de Arrendamiento Civil Amparo D. C. 542/2023. 1 Acdo. en Amparo. Núm. Exp. 425/2020 D. C. 542/2023.

Quiterio Soriano Senobio vs. Miranda Valencia Eutimio y Director del Registro Público de la Propiedad y del Comercio de la Ciudad de México. Ord. Civil Acuerdo. 1 Acdo. Núm. Exp. 257/2023.

Raya Rosas José de Jesús vs. Gallegos Espinosa Verónica. Ejecutivo Mercantil Cuad. de Amp. 1246/2023. 2 Acdos. en Amparo. Núm. Exp. 173/2023 1246/2023.

Robles Martínez Antonio vs. Uribe Barroso Luz de Lourdes. Especial Hipotecario Civil Acuerdo. 1 Acdo. Núm. Exp. 735/2020.

Román Brito Juvenal vs. Banderas de Armas Álvaro. Ord. Civil Cuad. de Amp. 1077/2023- III. 1 Acdo. en Amparo. Núm. Exp. 413/2017 1077/2023- III.

Román Brito Juvenal vs. Banderas de Armas Álvaro. Ord. Civil Cuad. de Amp. 509/2022. 1 Acdo. en Amparo. Núm. Exp. 413/2017 509/2022.

Saldaña Estrada Antonia Elizabeth vs. Alejandro Fernández Carrillo. Especial Hipotecario Civil 1 Acdo. Núm. Exp. 431/2021.

Samaniego Ochoa Samuel, Samaniego Ochoa Gabriela, Samaniego Ochoa José de Jesús, Samaniego Ochoa Martha Patricia, Samaniego Ochoa Jorge Francisco, Samaniego Ochoa María del Rocío y Samaniego Ochoa Hugo vs. Flores Victoria Jesús y Flores Victoria Alfonso. Ord. Civil 1 Acdo. Núm. Exp. 1203/2019.

Santos Cruz Tomasa vs. López Manjarrez Octavio y López Moreno Karen Cristina. Controversias de Arrendamiento Civil 1 Acdo. Núm. Exp. 713/2023.

Scotiabank Inverlat S.A. Institución de Banca Múltiple Grupo Financiero Scotiabank Inverlat vs. Luevano Chávez José Dolores y Jacquez Ruíz Socorro Oliva. Ejecutivo Mercantil Acuerdo. 1 Acdo. Núm. Exp. 1257/2019.

Scotiabank Inverlat S.A., Institución de Banca Múltiple Grupo Financiero Scotiabank Inverlat vs. Derileq, S.A. de C.V., María Guadalupe Talavera Ugalde y Jorge Enrique Talavera Rodríguez Saro. Ejecutivo Mercantil Cuad. de Amp. 1347/2023- I. 3 Acdos. en Amparo. Núm. Exp. 613/2015 1347/2023- I.

Scotiabank Inverlat S.A., Institución de Banca Múltiple Grupo Financiero Scotiabank Inverlat vs. Derileq, S.A. de C.V., María Guadalupe Talavera Ugalde y Jorge Enrique Talavera Rodríguez Saro. Ejecutivo Mercantil Disposición. 1 Acdo. Núm. Exp. 613/2015 Tomo Tres.

Scotiabank Inverlat, S. A., Institución de Banca Múltiple, Grupo Financiero Scotiabank Inverlat vs. Multigranos Mochis, S.A. de C.V., Ramírez González Carlos y Herrera Laura Rosario. Ejecutivo Mercantil Expedientillo. 1 Acdo. Núm. Exp. 647/2020.

Secreto. Ejecutivo Mercantil 1 Acdo. Núm. Exp. 1003/2022.

Secreto. Providencias Precautorias Mercantil Cuad. de Amp. 181/2023- V. 1 Acdo. en Amparo. Núm. Exp. 1116/2022 181/2023- V.

Secreto. Providencias Precautorias Mercantil Cuad. de Amp. 148/2023- V. 1 Acdo. en Amparo. Núm. Exp. 1116/2022 Cuad. de Amp. 148/2023- V.

Secreto. Ejecutivo Mercantil Disposición. 1 Acdo. Núm. Exp. 195/2024.

Secreto. Ejecutivo Mercantil 1 Acdo. Núm. Exp. 219/2022.

Secreto. Ejecutivo Mercantil Disposición. 1 Acdo. Núm. Exp. 623/2022.

Soluciones Mexicanas Líder S.A. de C.V. vs. Silva Sánchez Ausencio, Silva Xalapa Gorgonio, Sánchez Baños María de Jesús. Ejecutivo Mercantil Disposición. 1 Acdo. Núm. Exp. 383/2019.

Sordo y Mejía de León María Adriana su Sucesión y También Conocida como Adriana Sordo Mejía de León vs. Sáenz Sordo Alessandra. Ord. Civil 1 Acdo. Núm. Exp. 225/2024.

Stm Financial Sociedad Anónima de Capital Variable Sociedad Financiera de Objeto Múltiple Entidad Regulada Grupo Financiero Inbursa antes Fc Financial Sociedad Anónima de Capital Variable Sociedad Financiera de Objeto Múltiple Entidad Regulada Grupo Financiero Inbursa vs. Nieto Montes de Oca Martín. Ejecutivo Mercantil Disposición. 1 Acdo. Núm. Exp. 823/2023.

Toyota Financial Services México S.A. de C.V. vs. Mancilla Rendón Gustavo. Ejecutivo Mercantil 1 Acdo. Núm. Exp. 811/2023.

Unifin Financiera, Sociedad Anónima Bursatil de Capital Variable vs. Industria Manufacturera de Remolques y Semiremolques de Veracruz S.A. de C.V. Ord. Mercantil Acdo. 1 Acdo. Núm. Exp. 755/2022.

Zúñiga Galindez Amalia Clara vs. Zúñiga Figueroa Ramón y Galindez López Tomasa y Director del Registro Público de la Propiedad y de Comercio de la Ciudad de México. Ord. Civil Disposición. 1 Acdo. Núm. Exp. 325/2024.

De la Piedra Garza Verónica Marcela, Espinosa de la Piedra Verónica Marcela, y Espinosa de la Piedra Diego Domingo vs. Rodrigo Navarro de la Piedra. Ord. Mercantil 1 Acdo. Núm. Exp. 493/2021.

AUDIENCIA

Hernández Galván Evaristo vs. Departamento del Distrito Federal (Hoy Ciudad de México) y C. Director del Registro Público de la Propiedad y del Comercio de la Ciudad de México. Aud. Ord. Civil. 1 Audiencia. Núm. Exp. 515/2020.

SENTENCIAS DEFINITIVAS DEL 5 DE ABRIL DEL 2024

Escalera Abbud Jorge vs. Martínez Millán Lucio Antonio. Controversias de Arrendamiento Civil Sent. Def. de Terc. 1 Núm. Exp. 297/2014

EL SECRETARIO DE ACUERDOS
LIC. RODRIGO FLORES REYNA

SOLO CONSULTA
SOLO CONSULTA
SOLO CONSULTA

SECRETARÍA "B"
ACUERDOS DEL 5 DE ABRIL DEL 2024

Agro González, Sociedad de Producción Rural de Responsabilidad Limitada. Ejecutivo Civil Cuad. de Amp. 1999/2023. 1 Acdo. en Amparo. Núm. Exp. 1999/2023 Cuad. de Amp. 1999/2023.

Alcántara Bautista Francisco vs. Aarón y García Sandoval Imelda y Director del Registro Público de la Propiedad y de Comercio de la Ciudad de México. Ord. Civil 1 Acdo. Núm. Exp. 992/2023.

Amr Operaciones Mx S de R.L. de C.V. vs. Caneuropa S.A. de C.V. Providencias Precautorias Mercantil Cuad. de Amp. 157/2024. 2 Acdos. en Amparo. Núm. Exp. 672/2021 157/2024.

Arreguín de la Vega Margarita Guadalupe vs. Arreguín de la Vega José Antonio. Ord. Civil 2 Acdos. Núm. Exp. 582/2019.

Banco Invex Sociedad Anónima Institución de Banca Múltiple Invex Grupo Financiero Fiduciario Única y Exclusivamente como como Fiduciario del Fideicomiso Irrevocable de Administración 1301 vs. Jiménez Flores Luis Enrique. Especial Hipotecario Civil 1 Acdo. Núm. Exp. 570/2021.

Barragán Pérez Amalia vs. C. Director del Registro Público de la Propiedad y de Comercio de la Ciudad de México y Martínez Regino Aurelio y Martínez Escamilla Ángel y Aguilar Jiménez Drisdell. Ord. Civil 1 Acdo. Núm. Exp. 1314/2023.

Caballero Montoya Ángel Daniel, Guillén Martínez Jesús Octavio y Valencia Fernández Jorge Cesionarios de HSBC México, S.A. ; Institución de Banca Múltiple, Grupo Financiero HSBC vs. Moreno García Carlos Gerardo. Ejecutivo Mercantil Cuad. de Amp. 1296/2023- I. 2 Acdos. en Amparo. Núm. Exp. 824/2018 1296/2023- I.

Cabello Jiménez Uriel vs. Cabello Jiménez Raymundo y Directora del Registro Público de la Propiedad y del Comercio de la Ciudad de México. Ord. Civil 1 Acdo. Núm. Exp. 896/2023.

Canales Camarena Paola María vs. Vilchis y Bravo Angelina y También Conocida como Angelina Vilchis Bravo. Ord. Civil 1 Acdo. Núm. Exp. 314/2024.

Cano Miramóntes Angélica vs. Díaz Crisóstomo Felipe y Montes Centeno de Díaz Carmen y Director del Registro Público de la Propiedad y de Comercio de la Ciudad de México. Ord. Civil 1 Acdo. Núm. Exp. 54/2024.

Coronel Gallardo Jesús Alejandro vs. Campista Terrazas Fernando Ernesto y Blanca Verónica Jaquez Nieto vs. Ninguno. Especial Hipotecario Civil Acuerdo. 1 Acdo. Núm. Exp. 736/2012.

Cruz Espinoza María de Jesús vs. Lozano López Aarón y C. Director del Registro Público de la Propiedad y de Comercio de la Ciudad de México. Ord. Civil 1 Acdo. Núm. Exp. 1308/2023.

Escobar Segovia María de Los Ángeles vs. Ana María y Quien También Utiliza el Nombre de Ana Ma Bermauntz y Ordóñez Bermauntz Eduardo y Directora del Registro Público de la Propiedad y del Comercio de la Ciudad de México. Ord. Civil 1 Acdo. Núm. Exp. 664/2023.

España López Oliva su Sucesión vs. Martínez Ramírez Esperanza. Controversias de Arrendamiento Civil 1 Acdo. Núm. Exp. 1194/2022.

Gadsden Carraso Mario vs. Inmobiliaria Montaña del Cabo S.A. de C.V. y Gadsden Carrasco Gabriel. Ord. Mercantil 3 Acdos. Núm. Exp. 1286/2023.

García Baqueiro Cecilia Elena vs. Barocio Navarro Josefina. Controversias de Arrendamiento Civil 1 Acdo. Núm. Exp. 138/2018.

García Rodríguez Federico vs. Romero Valencia Guillermo y Zambrano Hernández Marcela. Ord. Civil 1 Acdo. Núm. Exp. 466/2020.

Garcia Muñoz Cosme vs. Castillo Lira de Villar Cristina y También Conocida Con Los Nombres Cristina Castillo Lira de Villar y Cristina Castillo Lira y Directora del Registro Público de la Propiedad y del Comercio de la Ciudad de México. Ord. Civil 1 Acdo. Núm. Exp. 846/2023.

González Costa Roberto Joaquín Severiano vs. Sánchez Sendra José Pablo y Sánchez Vaca David. Ejecutivo Mercantil 1 Acdo. Núm. Exp. 812/2017.

González Echandi Juan Miguel vs. Guerrero Meléndez Guillermo. Especial Hipotecario Civil 1 Acdo. Núm. Exp. 54/2015.

González Sánchez Ana María vs. Barredo Canales José Luis y García Arias Jorge y Director del Registro Público de la Propiedad y del Comercio de la Ciudad de México. Ord. Civil 1 Acdo. Núm. Exp. 544/2022.

González Velázquez Rosa María vs. Díaz Crisóstomo Felipe y Montes Centeno de Díaz Carmen y Director del Registro Público de la Propiedad y de Comercio de la Ciudad de México. Ord. Civil 1 Acdo. Núm. Exp. 288/2024.

Grupo Collado, S.A. de C.V. vs. Granados Cedillo Julio y C. Director del Registro Público de la Propiedad y del Comercio del Distrito Federal hoy Ciudad de México. Ord. Civil Llegada de Autos. 1 Acdo. Núm. Exp. 1244/2017.

Guerrero Abarca Elva Clementina vs. Murillo Carrillo Ángel Alberto y Otros. Ord. Civil Disposición. 1 Acdo. Núm. Exp. 316/2024.

Gutiérrez Martínez Ernesto vs. Gutiérrez Noguerón Hortencia. Ord. Civil 1 Acdo. Núm. Exp. 494/2022.

Hernández Almaraz Ana Marcela vs. Hospital Diomed y Doctor Ernesto Cobos González. Ord. Civil 2 Acdos. Núm. Exp. 566/2022.

HSBC México, S.A., Institución de Banca Múltiple, Grupo Financiero HSBC División Fiduciaria en su Carácter de Fiduciario en el Fideicomiso No. F/234036 vs. Jiménez Velasco María Elena y Reyna Jiménez Fredy Jacinto. Especial Hipotecario Civil Acuerdo. 1 Acdo. Núm. Exp. 1104/2017.

HSBC México, S.A., Institución de Banca Múltiple, Grupo Financiero HSBC, División Fiduciaria vs. Chávez Fernández Jair Óscar y Miriam Velázquez Ruíz. Especial Hipotecario Civil Suspende Citación a Sentencia. 1 Acdo. Núm. Exp. 926/2012.

Huerta González Adriana vs. Huerta Gutiérrez Luis y Huerta Gutiérrez Miguel y Huerta Gutiérrez Beatriz y Huerta Gutiérrez Acela y Director del Registro Público de la Propiedad y del Comercio de la Ciudad de México. Ord. Civil 1 Acdo. Núm. Exp. 940/2022.

Inmoenlasse B. R., S.A. de C.V. vs. Medina Mendoza Marisol Verónica. Especial Hipotecario Civil Acuerdo. 1 Acdo. Núm. Exp. 1020/2017.

Instituto del Fondo Nacional de la Vivienda para los Trabajadores vs. Sánchez Salazar Rebeca y Ramírez Cortés Abilio Procopio. Especial Hipotecario Civil 1 Acdo. Núm. Exp. 566/2021.

Inversiones Regina, S. C vs. Ortis Cárdenas Maricela Teresa. Controversias de Arrendamiento Civil 1 Acdo. Núm. Exp. 204/2021.

Islas Brito Gerardo Luis vs. Brito Gutiérrez Rosa María y Ignacio Islas Emilio Edilberto y También Conocido Emilio Islas Villegas. Ord. Civil 1 Acdo. Núm. Exp. 504/2022.

Jorge Armando Rodríguez González antes Banco Mercantil del Norte, Sociedad Anónima, Institución de Banca Múltiple Grupo Financiero Banorte vs. Esteban Tlacomulco Martínez. Especial Hipotecario Civil Cuad. de Amp. 1667/2023. 2 Acdos. en Amparo. Núm. Exp. 350/2021 1667/2023.

Lamanna Darío Gerardo vs. Lukoil International Services B. V., Lukoil Upstream México S. de R. L. de C.V., Lumex Operación S de R. L. de C.V., Petrolera de Amatitlan S.A. P. I. de C.V., Lumex Amatitlan Holding S. de R. L. de C.V., Baumgarten Xenia, Suprunov Pável V. y Chambers Lui. Ord. Civil 1 Acdo. Núm. Exp. 984/2019.

Lara Mijares Mario Raúl vs. Casino San Ángel S.A. de C.V. Ord. Mercantil Cuad. de Amp. 91/2024- I. 3 Acdos. en Amparo. Núm. Exp. 202/2022 91/2024- I.

Leslie Berenice Villarreal Compagny Alias Leslie Berenice Villarreal Campagny. Ord. Civil Cuad. de Amp. 231/2022. 1 Acdo. en Amparo. Núm. Exp. 231/2022 231/2022- I.

Magaña Camacho Octavio Antonio vs. Inmuebles Pridi S.A. y Camacho Ugalde Guadalupe y Torres Morales Silvia y Director del Registro Público de la Propiedad y de Comercio de la Ciudad de México. Ord. Civil 1 Acdo. Núm. Exp. 86/2024.

Martínez Flores José Manuel Alberto y Martínez Flores José Manuel vs. Molinari Gutiérrez Aleph. Controversias de Arrendamiento Civil 1 Acdo. Núm. Exp. 1338/2023.

Martínez Ochoa José Andrés vs. Grupo Mexicano de Seguros S.A. de C.V. Ord. Civil 1 Acdo. Núm. Exp. 1190/2023.

Mayo González Genaro su Sucesión vs. Rodríguez Carpio Vania Rossana. Controversias de Arrendamiento Civil 1 Acdo. Núm. Exp. 950/2023.

Medina Torres Delia vs. Bernardo y Santos Jiménez Jesús y Director del Registro Público de la Propiedad y de Comercio de la Ciudad de México. Ord. Civil 1 Acdo. Núm. Exp. 118/2024.

Mexcad S.A. de C.V. Sofom Enr vs. Sánchez Castro Fabiola. Providencias Precautorias Mercantil 1 Acdo. Núm. Exp. 672/2022.

Miranda Ávila Carlos vs. Miranda Sixtos Víctor y Miranda Sixtos María Guadalupe. Ord. Civil Expdllo. 2 Acdos. Núm. Exp. 22/2022.

Ocaña Argueta Pascual vs. García Rodríguez Noé. Medios Preparatorios Mercantil 1 Acdo. Núm. Exp. 4/2024.

SOLO CONSULTA
SOLO CONSULTA
SOLO CONSULTA

Ordóñez Cedillo Leonor vs. Torres Ramírez Alberto. Controversias de Arrendamiento Civil D. C. 130/2024. 1 Acdo. en Amparo. Núm. Exp. 976/2023 D. C. 130/2024.

Ortega Osorio Juan vs. Salazar García Noelia. Ord. Civil 1 Acdo. Núm. Exp. 330/2024.

Pérez Mondragón Martha María vs. García García Luis y C Director del Registro Público de la Propiedad y de Comercio de la Ciudad de México. Ord. Civil 1 Acdo. Núm. Exp. 1310/2022.

Ramírez Jiménez Héctor vs. Inmobiliaria el Sabino, S.A. Ord. Civil Cuad. de Amp. 821/2023- I. 1 Acdo. en Amparo. Núm. Exp. 326/2019 821/2023- I.

Rodríguez Cortés Ricardo vs. Ortaño Fernández Vda. de Pineda Felícitas y C. Directora del Registro Público de la Propiedad y del Comercio de la Ciudad de México. Ord. Civil 1 Acdo. Núm. Exp. 210/2020.

Rodríguez Kerber María del Carmen vs. Hernández Ortiz Víctor Manuel y Velasco Padilla Asunción. Controversias de Arrendamiento Civil Cuad. de Amp. 1250/2022- V. 2 Acdos. en Amparo. Núm. Exp. 436/2017 1250/2022- V antes 1034/2022- I.

Sakly S.A. de C.V. vs. Callejas Aníbal Edmundo. Controversias de Arrendamiento Civil Acuerdo. 1 Acdo. Núm. Exp. 534/2022.

Santillán Luna Estela vs. C. Directora del Registro Público de la Propiedad y de Comercio de la Ciudad de México. Ord. Civil Expdllo. 1 Acdo. Núm. Exp. 312/2020.

Secreto. Ord. Mercantil 2 Acdos. Núm. Exp. 1286/2023.

Secreto. Ejecutivo Mercantil 1 Acdo. Núm. Exp. 332/2024.

Servicios Efectivos de Recuperación, Sociedad Anónima de Capital Variable vs. Comercializadora Internacional de Tepezcohuite, Sociedad Anónima de Capital Variable y Anguiano González Yolanda Guillermina. Especial Hipotecario Civil Cuad. de Amp. 241/2023- Iv- B. 1 Acdo. en Amparo. Núm. Exp. 306/2021 241/2023- Iv- B.

Sistema Único de Autofinanciamiento, S.A. de C.V. vs. Mata Ochoa Carlos Alberto. Ejecutivo Mercantil 1 Acdo. Núm. Exp. 274/2024.

Socafi S.A. de C.V. vs. Soriano Mendoza Armando y Soriano Carrano Lino Rodolfo. Ejecutivo Mercantil Acuerdo. 1 Acdo. Núm. Exp. 1104/2023.

Soriano Muñoz Benito su Sucesión vs. Soriano Pérez Cruz Martín Benito y Chávez Tovar Venustiano su Sucesión y Bautista Longinus Armando su Sucesión. Juris. Voluntaria Civil 3 Acdos. Núm. Exp. 30/2024.

The Right Loan S a de C V vs. Ávila del Ángel Víctor. Ejecutivo Mercantil Cuad. de Amp. 893/2023- III. 1 Acdo. en Amparo. Núm. Exp. 932/2018 893/2023- III.

Toyota Financial Services México S.A. de C.V. vs. Laboratorio Clínico Margarita S.A. de C.V. y Lima Delgado Miguelina. Ejecutivo Mercantil Acuerdo. 1 Acdo. Núm. Exp. 106/2024.

Trejo López Gabriela vs. Guadalupe y Castillo Bernal Ma de Los Ángeles y Directora del Registro Público de la Propiedad y del Comercio de la Ciudad de México. Ord. Civil 1 Acdo. Núm. Exp. 848/2023.

Urueta Robledo Rosa María vs. C. Director del Registro Público de la Propiedad y de Comercio de la Ciudad de México y Robledo Vega Carmen. Ord. Civil 1 Acdo. Núm. Exp. 1126/2023.

Vázquez Parra Rafael vs. Olivo Aranda Rosa María. Ord. Civil 1 Acdo. Núm. Exp. 868/2021.

Villa Arias María Verónica vs. Torres Rivadeneyra Jorge. Ord. Civil 1 Acdo. Núm. Exp. 1364/2022.

Zúñiga García Saúl su Sucesión vs. Zúñiga García Aarón y Zúñiga García Claudia. Ord. Civil Acuerdo. 2 Acdos. Núm. Exp. 700/2023.

AUDIENCIA

García Pérez Félix vs. Inmuebles Pridi S.A. y Director del Registro Público de la Propiedad y del Comercio de la Ciudad de México. Ord. Civil. 2 Audiencias. Núm. Exp. 154/2022.

SENTENCIAS DEFINITIVAS DEL 5 DE ABRIL DEL 2024

Ávila Romero Marco Antonio vs. Rafael Castillo Fuentes. Ord. Civil Sent. Def. 1 Núm. Exp. 366/2021

Millen Berry David Martín vs. Grouper Development Isla Mujeres, S.A. de C.V. y Méndez Ketner José Antonio. Ejecutivo Mercantil Sent. Def. 1 Núm. Exp. 144/2021

EL SECRETARIO DE ACUERDOS
LIC. OMAR GARCÍA REYES

VIGÉSIMO QUINTO DE LO CIVIL

SECRETARÍA "A"
ACUERDOS DEL 5 DE ABRIL DEL 2024

Álvarez Fernández Ana Isabel vs. Curiel Jiménez Graciela y C. Registrador Público de la Propiedad y del Comercio de Esta Ciudad. Ord. Civil 1 Acdo. en Amparo. Núm. Exp. 225/2019 535/2023.

Banco Invex Sociedad Anónima Institución de Banca Múltiple Invex Grupo Financiero en Carácter de Fiduciario del Fideicomiso Irrevocable de Administración Identificado Con el Número 1301 vs. García Gómez Arianna Lizeth Francisca. Vía de Apremio Civil 1 Acdo. Núm. Exp. 541/2021.

Banco Invex, S.A. Institución de Banca Múltiple Invex, Grupo Financiero en su Carácter de Fiduciario en el Fideicomiso Irrevocable de Admistración Número 1301 vs. Parra Estrada Emilio y Otra. Especial Hipotecario Civil 2 Acdos. Núm. Exp. 697/2013.

Banco Mercantil del Norte, S.A., Institución de Banca Múltiple, Grupo Financiero Banorte vs. Bio- Steril, S.A. de C.V., y Pelletier Gurria María Fernanda y Gurria Havaux Dulce María de Lourdes. Providencias Precautorias Civil 1 Acdo. Núm. Exp. 1055/2023.

Banco Monex S.A. Institución de Banca Múltiple Monex Grupo Financiero vs. Peronda México S.A. de C.V., Gallardo Flores Sergio y Arteaga Marcelo Margarita. Ord. Mercantil 1 Acdo. Núm. Exp. 447/2018.

Banco Santander México S.A. Institución de Banca Múltiple Grupo Financiero Santander México vs. Tabares Lagunas Wblesther y Lima Camacho María del Rosario. Especial Hipotecario Civil Computo. 2 Acdos. Núm. Exp. 91/2020.

Bautista Castillo María de Los Ángeles y También Conocida como María de Los Ángeles Bautista y También Conocida como Ma de Los Ángeles Bautista vs. Torres Rivera Francisco y C Director del Registro Público de la Propiedad y del Comercio de la Ciudad de México y Jefe de Gobierno de la Ciudad de México. Ord. Civil 1 Acdo. Núm. Exp. 143/2024.

Baywater Park Limited vs. Midicel, S.A. de C.V. y Otro. Ord. Mercantil 2 Acdos. Núm. Exp. 1355/2018.

BBVA Bancomer S.A. Institución de Banca Múltiple Grupo Financiero BBVA Bancomer vs. Segura Morales Porfirio Alejandro y Copado Medina María del Carmen. Especial Hipotecario Civil 1 Acdo. Núm. Exp. 517/2019.

Beltrán Ortiz Herbert Daniel y Tierradentro de Jesús Gabriela vs. Residencial Vertical Manzano S.A. de C.V., Desarrolladora Vertical Home S.A. P. I. de C.V. y Neuman Lembert Eduardo. Ord. Civil Computo. 2 Acdos. Núm. Exp. 903/2019 Bis. 2 Tomo 2.

Bigorra de la Torre Antonio de Jesús vs. Sarc Expertos en Logística y Negocios Internacionales S de R.L. de C.V. Ord. Civil 1 Acdo. Núm. Exp. 689/2023.

Ca Soluciones Financieras S.A. de C.V. vs. Maning Shelley Medina Daniel y Martínez Díaz Ricardo y Reyes Chavarría José Eduardo y Itaca Capital Sapi de C.V. Sofom Enr. Providencias Precautorias Civil 2 Acdos. Núm. Exp. 607/2023.

Caballero García Norma vs. García Soto Martha. Ord. Civil 1 Acdo. Núm. Exp. 1347/2023.

Cámara Espinosa Alberto Salomón vs. Town Mxdf, S.A. de C.V. Ord. Civil 1 Acdo. en Otros. Núm. Exp. 871/2017 Tomo II.

Castañeda Hernández Guadalupe vs. Camacho Vázquez Maricela y Pérez Rodríguez Gabino. Controversias de Arrendamiento Civil 1 Acdo. en Amparo. Núm. Exp. 623/2018 345/2023.

Chavarría Alcántara Bianey vs. Cruz Salazar Santiago. Ord. Civil 1 Acdo. Núm. Exp. 1353/2012.

Ci Banco, S.A. Institución de Banca Múltiple en su Carácter de Fiduciario del Fideicomiso F/00057 vs. Ramírez Vargas Carlos Octavio y Camacho Valerdi de Ramírez Gloria Leticia. Especial Hipotecario Civil 1 Acdo. Núm. Exp. 591/2016.

Consupago S.A. de C.V. Sofom E. N. R. Actualmente Consupago S.A. de C.V. Sofom E. R vs. Servicios de Salud de Oaxaca y Sindicato de Trabajadores de Salud Secc. 35. Ord. Mercantil 1 Acdo. en Expedientillo. Núm. Exp. 23/2019.

Dessetec Desarrollo de Sistemas S.A. de C.V. vs. Parra Estrada Emilio y Otra. Ord. Civil 1 Acdo. Núm. Exp. 697/2013 Segundo Tomo.

Domínguez Estrada María del Carmen vs. Estrada Alvarado María Victoria y Fondo de Habitaciones Populares. Ord. Civil 1 Acdo. Núm. Exp. 183/2024.

SÓLO CONSULTA
SÓLO CONSULTA
SÓLO CONSULTA

Domínguez Flores Margarita su Sucesión vs. Flores Domínguez Martín. Ord. Civil 1 Acdo. Núm. Exp. 1265/2023.
Encarnación Neri Emilia vs. Metlife México S.A. y Otros. Exhortos Civil 1 Acdo. Núm. Exp. 267/2024.
Gallegos Contreras Jorge vs. Peniche Arjona Omar su Sucesión. Ord. Civil 1 Acdo. Núm. Exp. 1409/2019.
González Castillo Jesús vs. Moronate Lira César Arturo. Controversias de Arrendamiento Civil 1 Acdo. Núm. Exp. 359/2024.
Grupo Inversionista Acolman S.C. vs. Colín Sánchez José Germán. Juris. Voluntaria Civil 1 Acdo. Núm. Exp. 1305/2023.
Guzmán Sánchez Gerardo Antonio vs. Guzmán Adel Adolfo. Ord. Civil 1 Acdo. Núm. Exp. 1235/2023.
Hernández González Francisco Rafael vs. Servín Sánchez Eleazar Rodolfo y Castillo Gómez Lilia. Ord. Civil 1 Acdo. Núm. Exp. 1157/2014 Segundo Tomo.
HSBC México S.A. Institución de Bancamultiple Grupo Financiero HSBC vs. Peraza Buenfil Jorge Raúl. Especial Hipotecario Civil 1 Acdo. Núm. Exp. 323/2018 Tomo II.
Inmobiliaria Price Center S.C. y Martínezf Falcón Ana Belem y Otros. Controversias de Arrendamiento Civil 1 Acdo. Núm. Exp. 561/2022.
Instituto de Seguridad y Servicios Sociales de Los Trabajadores del Estado a Través de su Fondo de la Vivienda Fovissste vs. Fonseca Santillán Luz Esther y Ledesma Alvarado Gabriel. Especial Hipotecario Civil 1 Acdo. Núm. Exp. 1039/2019.
Instituto del Fondo Nacional de la Vivienda para los Trabajadores vs. Cuevas Elizalde Josefina. Especial Hipotecario Civil Computo. 4 Acdos. Núm. Exp. 473/2021.
Jorge Alfaro Sánchez y Jorge Alfaro Cruz vs. Constructora Profusa, S.A. de C.V. y Constructora Profusa, S.A. de C.V. Ord. Civil 1 Acdo. en Amparo. Núm. Exp. 1587/2012 1449/2023.
Majul Madrid Said Enrique vs. Micropigmentación Capilar S. C. Controversias de Arrendamiento Civil 1 Acdo. Núm. Exp. 85/2020.
María Guadalupe Reséndis Ramírez vs. Gerardo Federico Graue Morenoa Fedrico Alejandro Graue Wiechers. Ord. Civil Computo. 2 Acdos. Núm. Exp. 103/2021.
Olivo Tezzaras María Irma Griselda vs. Promotora México 2000 S.A. de C.V. y Otro. Ord. Civil 1 Acdo. Núm. Exp. 763/2021.
Pendulum Sociedad de Responsabilidad Limitada de Capital Variable Quien a su Vez Es Apoderada Legal de Administradora Fome 2 Sociedad de Responsabilidad Limitada de Capital Variable vs. Medrano López Elena de la Cruz y Otro. Especial Hipotecario Civil 1 Acdo. Núm. Exp. 373/2022.
Piña Rojas José Ignacio vs. Sj Medical México S. de R. L. de C.V., St Jude Medical México S. de R. L. de C.V. y Piña Reyna Yigal. Ord. Civil 1 Acdo. Núm. Exp. 601/2018 Tomo IV.
Rubio Trenado Hortensia Manuela, por su Propio Derecho y en su Carácter de Representante Común de Los C. C. Rubio Trenado Rosa Quien También Usa el Nombre de María Rosa Rubio Trenado, Rubio Trenado Gloria, Rubio Trenado Yolanda Martina, Rubio Trenado Catalina Olga, Rubio Trenado Georgina, Rubio Trenado Adrián, Rubio Trenado Jorge Luis, Rubio Hernández Roberto Carlos, Rubio Hernández Luis Fernando, Blanca Estela Pimentel Gutiérrez, Hernández Esparza María Teresa y Xanat Ivett Rubio Hernández vs. Garibay Díaz Ricardo Erik. Ord. Civil 1 Acdo. Núm. Exp. 565/2015 Tomo II.
Scotiabank Inverlat, S.A. Institución de Banca Múltiple Grupo Financiero Scotiabank Inverlat vs. Mijangos Peralta Eduardo Antonio y Otra. Especial Hipotecario Civil Computo. 2 Acdos. Núm. Exp. 725/2013.
Se Crea Comercial S.A. de C.V. vs. 3° Merca S.A. de C.V. Ejecutivo Mercantil 1 Acdo. Núm. Exp. 59/2023.
Secreto. Ejecutivo Mercantil 1 Acdo. Núm. Exp. 355/2024.
Sodi Alarcón Gabriela vs. Buendía Fernández Marco Antonio. Dmi Scultura Corporal S. C. Ord. Civil 1 Acdo. Núm. Exp. 487/2021.
Sofía Salud, S.A. vs. Razon Empresarial, S.A. de C.V. Controversias de Arrendamiento Civil 1 Acdo. Núm. Exp. 387/2022.
The Bank Of New York Mellon S.A. Institución de Banca Múltiple Jp Morgan vs. Bustamante Curiel Alejandro. Especial Hipotecario Civil 1 Acdo. Núm. Exp. 1481/2019.
The Bank Of New York Mellon S.A. Institución de Banca Múltiple Jp Morgan vs. Bustamante Curiel Alejandro. Especial Hipotecario Civil 2 Acdos. en Amparo. Núm. Exp. 1481/2019 364/2024.
Vázquez Vargas María de la Paz vs. Valencia Rosas Victoria Raquel. Controversias de Arrendamiento Civil 1 Acdo. en Amparo. Núm. Exp. 335/2023 270/2024.
Velásquez González Lilia vs. Ruíz Morgado Carlos y Centeno Márquez Inés y C Director del Registro Público de la Propiedad y de Comercio de la Ciudad de México. Ord. Civil 1 Acdo. Núm. Exp. 109/2024.
Villagarcia Tovar David y Rodríguez García Esperanza. Juris. Voluntaria Civil 1 Acdo. Núm. Exp. 793/2015.
AUDIENCIA
Dearwater Mexicana S.A. de C.V. vs. Cortina Gamboa Andrés. Controversias de Arrendamiento Civil. 1 Audiencia. Núm. Exp. 1369/2023.

LA SECRETARIA DE ACUERDOS
LIC. RAQUEL VELASCO ELIZALDE

SECRETARÍA "B"
ACUERDOS DEL 5 DE ABRIL DEL 2024

Administradora Fome 2, Sociedad de Responsabilidad Limitada de Capital Variable vs. Bernal González David y Montes de Oca Rojano Gloria. Especial Hipotecario Civil 2 Acdos. Núm. Exp. 628/2023.
Administradora Fome 2, Sociedad de Responsabilidad Limitada de Capital Variable vs. Ibarra Medellín Maricela y Ibarra Medellín Oswaldo. Especial Hipotecario Civil 2 Acdos. Núm. Exp. 690/2022.
Aguilar Alfonso Karla vs. Jorge Manuel García Cuan. Especial Hipotecario Civil 1 Acdo. Núm. Exp. 1502/2019 Exp. II.
Álvarez García Julio Ignacio vs. González González Rafael y Barbet Guzmán María de Jesús. Vía Ejecutiva Cuantía Menor Civil 1 Acdo. en Expedientillo. Núm. Exp. 472/2014.
Álvarez García Rafael de Jesús vs. Arellano Salgado Consuelo O. Consuelo Arellano Viudad de Calzada. Ord. Civil 1 Acdo. Núm. Exp. 580/2016.
Apl Logistics Warehouse Management Services de México, S.A. de C.V. vs. Operadoras en Servicios Comerciales, S.A. de C.V. Ejecutivo Mercantil 1 Acdo. en Amparo. Núm. Exp. 300/2023 Amparo Número 202/2024- II que Promueve Operadora de Servicios Comerciales Sociedad Anónima de Capita.
Banco Mercantil del Norte S.A. Institución de Banca Múltiple Grupo Financiero Banorte vs. Constap S.A. de C.V., Rivas Ortiz Josefina Alicia y Tapia Morales Guillermo. Ejecutivo Mercantil 1 Acdo. en Incidente. Núm. Exp. 360/2016 Inc. de Liquidación de Costas.
Banco Mercantil del Norte S.A. Institución de Banca Múltiple Grupo Financiero Banorte vs. Constap S.A. de C.V., Rivas Ortiz Josefina Alicia y Tapia Morales Guillermo. Ejecutivo Mercantil 1 Acdo. Núm. Exp. 360/2016 Segundo Tomo.
Banco Monex Sociedad Anónima Institución de Banca Múltiple Monex Grupo Financiero en su Carácter de Fiduciario del Fideicomiso Empresarial Irrevocable de Administración y Garantía F 3443 vs. García García Justino. Especial Hipotecario Civil 1 Acdo. Núm. Exp. 1280/2022.
Banco Nacional del Ejército Fuerza Aérea y Armada S.N.C. Institución de Banca de Desarrollo vs. López Flores Fernando. Especial Hipotecario Civil 1 Acdo. Núm. Exp. 476/2015.
BBVA Bancomer S.A., Institución de Banca Múltiple Grupo Financiero BBVA Bancomer vs. Merino Gómez Max Adrián. Especial Hipotecario Civil 1 Acdo. en Expedientillo. Núm. Exp. 678/2019 Bis. 1.
Benhumea Hinojosa Raúl Eduardo vs. Benhumea Ocampo Oralia y Carbajal Benhumea Elizabeth y Carbajal Benhumea Gabriela y Carbajal Benhumea Maricruz y Carbajal Benhumea Gloria. Ord. Civil 1 Acdo. Núm. Exp. 612/2023.
Bienes Programados Sociedad Anónima de Capital Variable vs. Pineda Sandoval Jorge Antonio. Especial Hipotecario Civil 1 Acdo. en Incidente. Núm. Exp. 404/2023 Inc. de Ejecc. de Sentencia.
Bremer Hernández Klaus Christian Rolf vs. Operadora y Administradora Sw S.A. de C.V. Ord. Civil 1 Acdo. en Incidente. Núm. Exp. 410/2020 Inc. de Liquidación de Gastos y Costas.
Castelán Castillo Diana Mercedes vs. Castillos Sandoval Candelario y Otro. Exhortos Civil 1 Acdo. Núm. Exp. 290/2024.
Cetelem S.A. de C.V. Sociedad Financiera de Objeto Múltiple Entidad Regulada vs. Rosas Pérez Rodolfo. Ejecutivo Mercantil 1 Acdo. en Expedientillo. Núm. Exp. 62/2023.
Cortés Miranda Silvia vs. Cortés Barrón Silvia y Otro. Ord. Civil 2 Acdos. Núm. Exp. 714/2021.
Fernández González José Arturo vs. Viserin S.A. de C.V., Fernández González Víctor Manuel y Fernández González María Laura. Ord. Mercantil 1 Acdo. Núm. Exp. 188/2016.

SOLO CONSULTA
SOLO CONSULTA
SOLO CONSULTA

Figueroa Chernovetzky Corazon de María vs. Puebla Salazar Leónides Margarita y Otros. Ord. Civil 1 Acdo. 1 Acdo. en Expedientillo. Núm. Exp. 1148/2012.
Gordillo Romero Elsa Beatriz vs. Gordillo Moreno Carlos. Ord. Civil 1 Acdo. Núm. Exp. 596/2023.
Granados Morales Guillermo vs. Reyes Aguado Mario y Otro. Ord. Civil 1 Acdo. Núm. Exp. 760/2021.
Haces Arce Jaquelíne Alejandra vs. Tamez Huerta Héctor Francisco. Ord. Civ. 1 Acdo. Núm. Exp. 790/2010.
Haces Arce Jaquelíne Alejandra vs. Tamez Huerta Héctor Francisco. Ord. Civil 1 Acdo. en Amparo. Núm. Exp. 790/2010 1123/2022- III.
Hernández Sánchez Rodrigo vs. Guerrero de la Vega Samuel Francisco, Guerrero de la Vega Monte Jrge Guerrero de la Vega Roberto Raúl Guerrero de la Vega Lorenza. Ord. Civil 1 Acdo. Núm. Exp. 406/2021.
Hernández Vázquez Hermilo vs. Hernández Cervantes Ma Guadalupe y Instituto de Seguridad y Servicios Sociales de Los Trabajadores del Estado Issste y Fondo de la Vivienda del Instituto de la Seguridad y Servicios Sociales de Los Trabajadores del Estado Fovissste. Ord. Civil 2 Acdos. Núm. Exp. 52/2023.
Hipotecaria Nacional, S.A. de C.V. Sociedad Financiera de Objeto Limitado Grupo Fiaanciero BBVA Bancomer vs. Roberto Hernández Ramírez y Otro. Esp. Hip. 1 Acdo. Núm. Exp. 684/2009.
HSBC México S.A. Institución de Banca Múltiple, Grupo Financiero HSBC División Fiduciaria del Fideicomiso Número F/304557 a Través de su Apoderado Tertius, S.A. P. I. de C.V. Sofom E. N. R vs. Dubon Domínguez Erick. Ord. Civil 1 Acdo. Núm. Exp. 288/2024.
Instituto de Seguridad y Servicios Sociales de Los Trabajadores del Estado a Través de su Fondo de la Vivienda Fovissste vs. Avilés Zamora Martha. Especial Hipotecario Civil 1 Acdo. Núm. Exp. 1310/2023.
Instituto del Fondo Nacional de la Vivienda para los Trabajadores Infonavit vs. Rivas Olguín Sergio. Especial Hipotecario Civil 1 Acdo. en Expedientillo. Núm. Exp. 98/2023.
Instituto del Fondo Nacional de la Vivienda para los Trabajadores vs. Rojas Davalos Rogelio. Especial Hipotecario Civil 1 Acdo. Núm. Exp. 146/2022.
Ismael Enrique Martínez Ramírez vs. Salvador Garibay Zavala. Controversias de Arrendamiento Civil 1 Acdo. Núm. Exp. 656/2020.
Loreto Owners Association A.C. vs. Nacional Financiera S.N.C. Ibd Nafin en su Carácter de Institución Fiduciaria en el Fideicomiso Denominado Fondo Nacional de Fomento Al Turismo Fonatur. Ord. Civil 7 Acdos. Núm. Exp. 878/2023.
Loreto Owners Association A.C. vs. Nacional Financiera S.N.C. Ibd Nafin en su Carácter de Institución Fiduciaria en el Fideicomiso Denominado Fondo Nacional de Fomento Al Turismo Fonatur. Ord. Civil 1 Acdo. en Incidente. Núm. Exp. 878/2023 Inc. de Providencia Precautorias.
María Hermelinda Esqueda Contreras vs. Faustino Nájera Fitz. Controversias de Arrendamiento Civil 1 Acdo. en Incidente. Núm. Exp. 652/2020 Inc. de Ejecc. de Sentencia.
Materiales Industriales de Coatzacoalcos de S.A. de C.V. Oral Mercantil 1 Acdo. en Expedientillo. Núm. Exp. 694/2022 Bis. 1.
Mireles Estens Adelina vs. Iniestra Silva Ángel. Ord. Mercantil 1 Acdo. Núm. Exp. 1360/2023.
Olea Arvizu Luis Enrique vs. Dessetec Desarrollo de Sistemas, S.A. de C.V. Ord. Civil 1 Acdo. en Exhorto. Núm. Exp. 146/2024.
Ortiz Sotelo Elgio Artemio vs. Guzmán Hernández Alicia. Controversias de Arrendamiento Civil 1 Acdo. Núm. Exp. 310/2023.
Ramírez Avilés Adriana vs. Mosqueda Celaya Gabriel. Ejec. Merc. 1 Acdo. Núm. Exp. 132/2010.
Ramos Marcelino Jesús vs. Martínez Chalte Sergio Joaquín. Ord. Civil 1 Acdo. Núm. Exp. 386/2020.
Romero Sarabia Jaime Amador y Romero y Sarabia Jaime Amador vs. Garibay Acosta Esther y Garibay Acosta Juan. Ord. Civil 1 Acdo. Núm. Exp. 1378/2019.
Secreto. Ejecutivo Mercantil Acuerdo. 1 Acdo. Núm. Exp. 280/2024.
Secreto. Ejecutivo Mercantil 1 Acdo. Núm. Exp. 330/2024.
Secreto. Controversias de Arrendamiento Civil Acuerdo. 1 Acdo. Núm. Exp. 340/2024.
Sistema de Crédito Automotriz S.A. de C.V. vs. Gerónimo García Aurora. Ejecutivo Mercantil 1 Acdo. Núm. Exp. 352/2023.
Srh Real Estate Properties Sociedad de Responsabilidad Limitada de Capital Variable vs. Aluanmx Sociedad Anónima de Capital Variable y Buildco Sociedad Anónima de Capital Variable y Modinsa Sociedad Anónima de Capital Variable. Controversias de Arrendamiento Civil 4 Acdos. Núm. Exp. 762/2023.
Sun Belt Servicios Legales, S. C vs. Valdovinos de la Parra Juan Pablo y de la Parra Dorador Ma. de Lourdes. Controversias de Arrendamiento Civil 1 Acdo. Núm. Exp. 1128/2014.
Sun Belt Servicios Legales, S. C vs. Valdovinos de la Parra Juan Pablo y de la Parra Dorador Ma. de Lourdes. Controversias de Arrendamiento Civil 1 Acdo. Núm. Exp. 1128/2014 Tomo II.
Tejeda Castillo Román su Sucesión vs. Rosas Pérez Alberto y Director del Registro Público de la Propiedad y de Comercio de la Ciudad de México. Ord. Civil Acuerdo. 1 Acdo. Núm. Exp. 344/2024.
Terriquez Casillas Irene vs. Mario Pablo Cruz y Corro Pérez. Ord. Civil 1 Acdo. Núm. Exp. 672/2005.
Universal de Maderas Oriental S.A. de C.V. vs. Zambrano García Virgilio. Ord. Civil 1 Acdo. Núm. Exp. 690/2018.
Velázquez Colunga Víctor Manuel vs. Salomón Abraham Daniel su Sucesión y Lira de Garay Héctor Javier y Hinojosa Ríos Sabás También Conocido como Galo Sabás Hinojosa Ríos su Sucesión y Rómulo Lorenzo Jiménez López C. Director del Registro Público de la Propiedad y del Comercio de Esta Ciudad. Ord. Civil 1 Acdo. Núm. Exp. 716/2023.
Velázquez Colunga Víctor Manuel vs. Salomón Abraham Daniel su Sucesión y Lira de Garay Héctor Javier y Hinojosa Ríos Sabás También Conocido como Galo Sabás Hinojosa Ríos su Sucesión y Rómulo Lorenzo Jiménez López C. Director del Registro Público de la Propiedad y del Comercio de Esta Ciudad. Ord. Civil 2 Acdos. en Amparo. Núm. Exp. 716/2023 Amparo 392/2022 Promov. por Juan Carlos.
Villanueva Sandoval Leticia vs. Seguros Banorte S.A. de C.V. Ord. Civil 1 Acdo. Núm. Exp. 324/2021.

MAL PUBLICADOS

Carrillo Tapia Pamela Marlene vs. Peralta Navarrete Leopoldo. Ord. Civil 1 Acdo. en Expedientillo. Núm. Exp. 678/2019.
Sistema de Crédito Automotriz S.A. de C.V. vs. Sánchez Aviles Eric. Ejecutivo Mercantil 1 Acdo. Núm. Exp. 330/2024.
Terriquez Casillas Irene vs. Mario Pablo Cruz y Corro Pérez. Ord. Civil 1 Acdo. Núm. Exp. 672/2005.

AUDIENCIA

Saltiel Miranda Lily vs. Saltiel Miranda Jacobo, Saltiel Miranda Alfredo y Aurosal, S.A. de C.V. Ord. Civil. 1 Audiencia. Núm. Exp. 182/2018 Segundo Tomo.

EL SECRETARIO DE ACUERDOS
LIC. LUIS ARTURO DENA ÁLVAREZ

VIGÉSIMO SEXTO DE LO CIVIL

SECRETARÍA "A"
ACUERDOS DEL 5 DE ABRIL DEL 2024

Autofinanciamiento Mdz, S.A. de C.V. vs. Castillo Florencio María Patricia, Cruz Castillo Claudia Guadalupe, Castillo Florencio Concepción y García Morales Edgar Apolinar. Ejecutivo Mercantil Causa Ejecutoria Grace. 1 Acdo. Núm. Exp. 439/2020.
Autofinanciamiento México S.A. de C.V. vs. Cruz Ramirez Juan Carlos y Maldonado Orantes Mario. Ejecutivo Mercantil No Ha Lugar Rocío. 1 Acdo. Núm. Exp. 1817/2013.
Autofinanciamiento México, S.A. de C.V. vs. Antonio Vigueras Alfaro y Margarita Vigueras Alfaro. Ejecutivo Cuantía Menor Mercantil 1 Acdo. Núm. Exp. 31/2016.
Banca Afirme Sociedad Anónima Institución de Banca Múltiple Afirme Grupo Financiero vs. Rodríguez García Francisco Javier. Providencias Precautorias Mercantil 1 Acdo. Núm. Exp. 1173/2023.
Banca Mifel S.A. Institución de Banca Múltiple Grupo Financiero Mifel División Fiduciaria Fideicomiso 1124 2010 vs. Clínica Dental Interlomas Center Sociedad Civil y Flores Díaz Barriga Paulina Gabriela. Controversias de Arrendamiento Civil Firma. 2 Acdos. Núm. Exp. 755/2022.
Banco Mercantil del Norte S.A. Institución de Banca Múltiple Grupo Financiero Banorte vs. Moreno Torres Víctor Manuel. Especial Hipotecario Civil Autr. Rocío. 1 Acdo. Núm. Exp. 3637/2019.

SOLO CONSULTA
SOLO CONSULTA
SOLO CONSULTA

Banco Mercantil del Norte, S.A., Institución de Banca Múltiple, Grupo Financiero Banorte vs. Marco Antonio Dávila Pérez y Otra. Ejecutivo Mercantil Autr. Rocío. 1 Acdo. en Expedientillo. Núm. Exp. 935/2021 Bis. 1.

BBVA México, S.A., Institución de Banca Múltiple, Grupo Financiero BBVA México vs. Corral Esquivel Luis Federico. Juris. Voluntaria Civil Informe Semovi Vista. 2 Acdos. Núm. Exp. 365/2023.

Bnp Paribas Personal Finance S.A. de C.V. Sofom Er vs. Torres Lara Fermín Modesto. Ejecutivo Mercantil Se Gira Oficio Al Archivo Grace. 1 Acdo. en Expedientillo. Núm. Exp. 3105/2019 Bis. 2.

Castaneda Pérez David vs. Aguilar Zarandona Alberto y Otros. Ejecutivo Mercantil 1 Acdo. Núm. Exp. 3125/2019.

Cetelem, S.A. de C.V. Sofom, E. R vs. Garduño Medero Rodrigo. Ejecutivo Mercantil Girar Oficio Archivo Grace. 1 Acdo. en Expedientillo. Núm. Exp. 2167/2020 Bis. 2.

Ckd Activos 10, S.A. P. I de C.V. vs. Carlos David Pineda Téllez. Ord. Mercantil Expdllo. Datos No Coinciden Rocío. 1 Acdo. en Expedientillo. Núm. Exp. 129/2024.

Daimler Financial Services México Sociedad de Responsabilidad Limitada de Capital Variable vs. Nordic System Sociedad Anónima de Capital Variable y Raygoza Rendón Jorge. Ord. Mercantil 1 Acdo. Núm. Exp. 3499/2021.

Fc Financial Sociedad Anónima de Capital Variable, Sociedad Anónima de Capital Variable, Sociedad Financiera de Objeto Mulitple Entidad Regulada Grupo Financiero Inbursa vs. Flores García María Guadalupe. Ejecutivo Mercantil Oficio Banamex Vista Grace. 1 Acdo. Núm. Exp. 3921/2019.

Fc Financial, S.A. de C.V., Sofom, E. R., Grupo Financiero Inbursa vs. López Hernández César. Ejecutivo Mercantil Exh. Diligenciado Rocío. 1 Acdo. Núm. Exp. 2559/2021.

Hernández Rincón Víctor vs. Ramírez Martínez Santiago. Controversias de Arrendamiento Civil 1 Acdo. Núm. Exp. 695/2023.

HSBC México Sociedad Anónima Institución de Banca Múltiple Grupo Financiero HSBC vs. Barrientos Borbolla Rodrigo. Vía de Apremio Civil Exh. Sin Diligenciar. 1 Acdo. Núm. Exp. 947/2022.

Infraesrtuctura Inmobiliaria y Construcciones Rakroj S.A. de C.V. vs. Sharem Achar Vicky. Ord. Civil Puesta a Disposición Rocío. 2 Acdos. Núm. Exp. 847/2023.

Instituto del Fondo Nacional de la Vivienda para los Trabajadores Infonavit vs. Rojas Mendoza Gilberto Francisco y Hernández López Reyna Iveth. Especial Hipotecario Civil No Ha Lugar Datos No Coinciden Rocío. 1 Acdo. en Expedientillo. Núm. Exp. 303/2023.

Lakowsky Ivanova Vera su Sucesión vs. Aguirre Yuh Ulises Baldemar. Juris. Voluntaria Civil Razón Sin Diligenciar Rocío. 1 Acdo. Núm. Exp. 655/2023.

Libertad Servicios Financieros S.A. de C.V. Sfp vs. Gloria Romero Ramírez. Ejecutivo Cuantía Menor Mercantil Expdllo. No Ha Lugar. 1 Acdo. en Expedientillo. Núm. Exp. 789/2019.

Maite Paloma Ocerin Giralt vs. Gabriela Edith Bonilla Cuevas Alejandro Karam Toumeh Claudia María Arechiga Velázquez Jaime Francisco Sevilla Vallejo. Medios Preparatorios Mercantil Autr. Copias Rocío. 1 Acdo. Núm. Exp. 711/2021.

Martín Ordóñez Miguel Ángel vs. López Rosas Jaime. Ejecutivo Cuantía Menor Mercantil Oficio Issste Vista Grace. 1 Acdo. Núm. Exp. 1065/2015.

Martínez Estrada Francisca vs. Bernal López Emilia. Ord. Civil 1 Acdo. Núm. Exp. 403/2022.

Mellado Hernández José Armando y Arzate Tiburcio Aracely vs. Seguros Inbursa S.A. Grupo Financiero Inbursa. Ord. Civil Autr. Rocío. 1 Acdo. Núm. Exp. 1257/2023.

Nr Finance México S.A. de C.V. Sociedad Financiera de Objeto Múltiple Entidad Regulada vs. Cecilia Núñez Vázquezpablo Núñez Longoria. Ejecutivo Mercantil Se Forma Expdllo. Con Exh. S/D. 1 Acdo. en Expedientillo. Núm. Exp. 1413/2020 Bis. 1.

Pereda Sánchez María Teresa vs. Velázquez Rivas Juan Carlos y Velázquez Barona Juan Manuel su Sucesión. Ejecutivo Mercantil 1 Acdo. Núm. Exp. 353/2023.

Planeación y Logística Administrativa Rht, S.A. de C.V. vs. Dzib Muste Juan Pablo y Dzib Sotelo Juan Jorge. Ejecutivo Mercantil Puesta a Disposición Rocío. 1 Acdo. Núm. Exp. 123/2020.

Préstamos Felices en 15 Minutos S.A. de C.V. Sofom Enr vs. Hernández Ponce Adela. Ejecutivo Mercantil 1 Acdo. Núm. Exp. 35/2024.

Préstamos Felices en 15 Minutos S.A. de C.V. Sofom Enr vs. Noblecia Juárez Rita Jazmín. Ejecutivo Mercantil 1 Acdo. Núm. Exp. 17/2024.

Raúl su Sucesión vs. Rosalba. Controversias de Arrendamiento Civil No Ha Lugar Grace. 1 Acdo. en Expedientillo. Núm. Exp. 921/2022.

Roberto Carlos Victoria Ramírez vs. Israel Martínez Navarro. Ejecutivo Mercantil 1 Acdo. Núm. Exp. 2339/2021.

Rodríguez Gaytán María Rosa vs. Cruz Guzmán Ángel Javier. Controversias de Arrendamiento Civil Razón Diligenciada Rocío. 1 Acdo. Núm. Exp. 57/2024.

Rodríguez Labastida María Teresa su Sucesión vs. Domínguez López Maricela y Rodríguez Labastida Marcela y Labastida Monterrubio Carmen y-o. Carmen Labastida Monterrubio Vda. de Rodríguez O. Carmen Labastida Monterrubio de Rodríguez su Sucesión. Ord. Civil Razón Actuarial Sin Diligenciar Rocío. 1 Acdo. Núm. Exp. 1019/2023.

Rubín González María del Carmen vs. Martínez Barajas José. Ord. Civil Oficio Semovi Vista Grace. 3 Acdos. Núm. Exp. 95/2024.

Secreto. Ejecutivo Mercantil Minuta Rocío. 1 Acdo. Núm. Exp. 129/2024.

Secreto. Ejecutivo Mercantil Auto. 1 Acdo. Núm. Exp. 353/2024.

Secreto. Ejecutivo Mercantil Auto. 1 Acdo. Núm. Exp. 355/2024.

Secreto. Ejecutivo Mercantil Auto. 1 Acdo. Núm. Exp. 357/2024.

Secreto. Ejecutivo Mercantil Razón Sin Diligenciar Rocío. 1 Acdo. Núm. Exp. 3613/2019.

Secreto. Ejecutivo Mercantil Razones Sin Diligenciar Vista Rocío. 1 Acdo. Núm. Exp. 803/2023.

Secreto. Ejecutivo Mercantil Desistimiento Rocío. 1 Acdo. Núm. Exp. 809/2023.

Serfimex Capital Sapi de C.V. Sofom Enr vs. Díaz Ávila María Carmen. Ejecutivo Mercantil Oficio Comisión Vista Rocío. 1 Acdo. Núm. Exp. 1227/2023.

Sociedad Hipotecaria Federal, Sociedad Nacional de Crédito, Institución de Banca de Desarrollo, en su Carácter de Fiduciaria Sustituta en el Fondo de Operación y Financiamiento Bancario a la Vivienda. (Fovi) vs. Leonardo José Maldonado Dado. Oral Paz Civil 1 Acdo. Núm. Exp. 771/2001.

Vargas Navarro Martha Adoración vs. García Victoria Guillermo. Ejecutivo Mercantil 1 Acdo. en Exhorto. Núm. Exp. 315/2024.

SENTENCIA INTERLOCUTORIA
NO PUBLICADOS

Moya Macedo Ragnar vs. Jorge H. Carrillo Camacho También Conocido Comomo Jorge Hilario Carrillo Camacho. Ejecutivo Cuantía Menor Mercantil Sent. Interl. 1 Núm. Exp. 1323/2016

LA SECRETARIA DE ACUERDOS
LIC. ADRIANA IVONNE ARAUJO OSORIO

SECRETARÍA "B"
ACUERDOS DEL 5 DE ABRIL DEL 2024

Allianz México S.A. Compañía de Seguros vs. Acciona Servicios Urbanos y Medioambientales México México S.A. de C.V. y Seguros Atlas S.A. Ord. Civil Acuerdo. 1 Acdo. Núm. Exp. 1198/2023.

Autofinanciamiento México S.A. de C.V. vs. González Marín Julio, Morales García Hilda y Morales García Rey Bulmaro. Ejecutivo Mercantil Acuerdo. 1 Acdo. Núm. Exp. 3612/2019.

Ayala Cano Norma Patricia vs. Bd Sculpt Surgery y Cuéllar Ferrara José Humberto. Ord. Civil Acuerdo. 1 Acdo. Núm. Exp. 820/2022.

Claudia Berenice y Quiroz Tapia Damián vs. María Guadalupe y Valencia Castillo Gonzalo. Ord. Civil Acuerdo. 2 Acdos. Núm. Exp. 822/2022.

Díaz Morales Andrés Iván vs. Zamudio Piña Arturo y Díaz Chávez Andrés. Ord. Civil 1 Acdo. Núm. Exp. 1084/2022.

Fc Financial S.A. de C.V. Sofom Er Grupo Financiero Inpursa vs. Moreno González Luis Mariano. Ejecutivo Mercantil Acuerdo. 1 Acdo. Núm. Exp. 3152/2019.

González Carrillo Juan Martín vs. Isabel Armiñana Barrachina. Ejecutivo Cuantía Menor Mercantil Acuerdo. 1 Acdo. Núm. Exp. 952/2014.

Grupo Siete Inmobiliaria S.A. de C.V. vs. Registro Público de la Propiedad y del Comercio. Ord. Civil Acuerdo. 1 Acdo. Núm. Exp. 1240/2023.

Hinojosa Mora Patricia María Teresa vs. Hinojosa Mora Martha Beatriz de Jesús. Ord. Civil Acuerdo. 1 Acdo. Núm. Exp. 412/2022.

Jasso Rosello Patricia de Jesús vs. Fuentes Cárdenas Raúl Alejandro y Fuentes Conde Metzeri y Fuentes Conde Emiliano. Ord. Civil Acuerdo. 1 Acdo. Núm. Exp. 522/2023.

SOLO CONSULTA
SOLO CONSULTA
SOLO CONSULTA

Martínez Sánchez Carmen vs. López Espinoza José Luis. Controversias de Arrendamiento Civil Acuerdo. 2 Acdos. Núm. Exp. 878/2022.
Mendoza Calderón Rosa María Magdalena vs. Carranza Nuño Hugo Adrián. Ord. Civil Acuerdo. 1 Acdo. Núm. Exp. 104/2024.
Mercado Castañeda Manuel vs. Olvera Ortiz César Alejandro. Controversias de Arrendamiento Civil Auto. 1 Acdo. Núm. Exp. 628/2023.
Miguel Ángel Jiménez Flores vs. Víctor Manuel Galicia Cruz. Ejecutivo Mercantil Acuerdo. 1 Acdo. Núm. Exp. 3222/2020.
Moreno Hernández Delfina vs. Martínez Aguilar Juan Carlos. Ord. Civil Auto. 1 Acdo. Núm. Exp. 352/2024.
Paredes Aguilar David vs. Montero Rosell José Carlos. Ejecutivo Mercantil Acuerdo. 1 Acdo. Núm. Exp. 1916/2019.
Refacil Servicios Integrales S.A. de C.V. Sofom Enr vs. Guerrero Barrera Claudia. Ejecutivo Mercantil Acuerdo. 1 Acdo. Núm. Exp. 2788/2019.
Reyes Hernández César Giovanni vs. Cruz Johana Paola. Ord. Civil Acuerdo. 1 Acdo. Núm. Exp. 24/2022.
Ruiz Ayala Sergio Isaac vs. Gutiérrez Álvarez Juan Carlos. Ord. Civil Acuerdo. 1 Acdo. Núm. Exp. 1084/2023.
Sánchez del Castillo María Asunción vs. Hernández Manterola Ortiz Melody Geraldine y Zambrano Camacho Cristina y Morales Escamilla Jesús. Controversias de Arrendamiento Civil Acuerdo. 1 Acdo. Núm. Exp. 918/2023.
Secreto. Especial Hipotecario Civil Acuerdo. 1 Acdo. Núm. Exp. 198/2024.
Secreto. Ejecutivo Mercantil Acuerdo. 1 Acdo. Núm. Exp. 2008/2021.
Secreto. Ejecutivo Mercantil Acuerdo. 1 Acdo. Núm. Exp. 248/2024.
Secreto. Especial Hipotecario Civil Acuerdo. 1 Acdo. Núm. Exp. 306/2024.
Secreto. Ejecutivo Mercantil Auto. 1 Acdo. Núm. Exp. 358/2024.
Secreto. Ejecutivo Mercantil Acuerdo. 1 Acdo. en Expedientillo. Núm. Exp. 3654/2019 Bis. 6.
Secreto. Ejecutivo Mercantil Acuerdo. 1 Acdo. en Expedientillo. Núm. Exp. 490/2021.
Secreto. Ejecutivo Mercantil Acuerdo. 1 Acdo. Núm. Exp. 832/2023.
Secreto. Ejecutivo Mercantil Acuerdo. 1 Acdo. Núm. Exp. 84/2024.
Sistema de Crédito Automotriz S.A. de C.V. vs. Caramillo Escobar Luis Alberto. Ejecutivo Mercantil Acuerdo. 2 Acdos. Núm. Exp. 3034/2019.
Tolentino Abiel Óscar Fabián vs. Impulsora de Desarrollo Integral S.A. de C.V. Ejecutivo Mercantil Auto. 1 Acdo. en Exhorto. Núm. Exp. 354/2024.
Toyota Finanzial Services México S.A. de C.V. vs. Velázquez Mendes Juan Ricardo. Ejecutivo Mercantil Acuerdo. 1 Acdo. Núm. Exp. 890/2023.
Tu Casa Express, S.A. de C.V. vs. Vázquez Nava Mauricio Augusto y Pulido Bolaños Guadalupe. Especial Hipotecario Civil Auto. 1 Acdo. Núm. Exp. 356/2024.
Unión de Crédito para la Contaduría Pública, S.A. de C.V. vs. Rg Cholula, S.A. de C.V. y Gerala Mantilla María de Lourdes y Serafín Anaya Felipe de Jesús. Especial Hipotecario Civil Auto. 1 Acdo. Núm. Exp. 66/2024.
Villalobos Reyes Ricardo Hansel vs. Flores González Alberto. Juris. Voluntaria Civil Acuerdo. 2 Acdos. Núm. Exp. 742/2023.
De la Peña y Quintero Carlos su Suc. vs. Díaz Sánchez María Teresa. Ord. Civil Acuerdo. 1 Acdo. Núm. Exp. 54/2024.
AUDIENCIA
Velasco Pérez José Antonio vs. Velasco Jiménez Aída Leticia. Aud. Previa y de Concil. Ord. Civil. 1 Audiencia. Núm. Exp. 1188/2023.

SENTENCIA INTERLOCUTORIA
NO PUBLICADOS

Rodríguez Jacobo Josefina vs. María de Lourdes Urbiola y Vélez (Quien También Acostumbra Usar el Nombre de Ma. Lourdes Urbiola y Vélez). Ejecutivo Cuantía Menor Mercantil Sent. Interl. 1 Núm. Exp. 306/2016

LA SECRETARIA DE ACUERDOS
LIC. LIZBETH GUTIÉRREZ GUTIÉRREZ

VIGÉSIMO SÉPTIMO DE LO CIVIL

SECRETARÍA "A"
ACUERDOS DEL 5 DE ABRIL DEL 2024

Albarrán García José Nicolás vs. Cazares Turcott Misael. Ejecutivo Mercantil 1 Acdo. Núm. Exp. 523/2023.
Alqueria Montecristo S.A. de C.V. vs. Instituto del Fondo Nacional para la Vivienda de Los Trabajadores Infonavit. Ord. Mercantil Expedillo. 1 Acdo. Núm. Exp. 1077/2022.
Alva Martínez Aimee vs. Rodríguez Miranda Raziel Abiran y Becerra González Ofelia. Controversias de Arrendamiento Civil 1 Acdo. Núm. Exp. 275/2024.
Baco Covalto, S.A. Institución de Banca Múltiple vs. Cobintex S.A. de C.V. y Cobián Budib Jorge y También Conocido como Jorge González Cobián Budib y Budib y Lichtle María de Lourdes. Ejecutivo Mercantil 1 Acdo. Núm. Exp. 533/2021.
Banco Actinver Sociedad Anónima Institución de Banca Múltiple, Grupo Financiero Actinver Actuando Única y Exclusivamente en su Carácter de Fiduciario del Fideicomiso de Administración 2447 vs. Carlos Hirochi Osada Kumazawa. Especial Hipotecario Civil 1 Acdo. Núm. Exp. 1153/2019.
Banco Mercantil del Norte, Sociedad Anónima Institución de Banca Múltiple, Grupo Financiero Banorte vs. Pilar Ramos Tlatuani. Especial Hipotecario Civil 1 Acdo. Núm. Exp. 207/2013.
Banco del Bajío, S.A. Institución de Banca Múltiple vs. María Maximina Hernández Arenas y Crisogono Camacho Iribe. Especial Hipotecario Civil 1 Acdo. Núm. Exp. 5/2017.
Bayer Intellectual Property Gmbh y Bayer de México S.A. de C.V. vs. Laboratorios Pisa S.A. de C.V. Ord. Civil 1 Acdo. Núm. Exp. 875/2023.
BBVA México, S.A. Institución de Banca Múltiple, Grupo Financiero BBVA México vs. Huesca Colorado Abel Indalecio. Especial Hipotecario Civil 2 Acdos. Núm. Exp. 255/2021.
Cabrera Lizardi María Elena y López Cabrera Sara vs. Tornell Muñoz Arturo y Inmobiliaria Cabrera Torres S.C. y C Director del Registro Público de la Propiedad y del Comercio de la Ciudad de México. Ord. Civil 1 Acdo. Núm. Exp. 1023/2023.
Calzada Hernández Olga Irma su Sucesión vs. Integradora Médica del Valle S de R.L. de C.V. y Corrales Díaz Rafael Ángel y Murillo Chagoyán María Araceli. Controversias de Arrendamiento Civil 2 Acdos. Núm. Exp. 223/2023.
Cisneros Galicia Zeferino vs. Cisneros González Zeferino. Ord. Civil 1 Acdo. Núm. Exp. 747/2022.
Condominio Conjunto Habitacional Morelos Edificio B 10 2 Geminis vs. Luz Bertha Mendoza Bienes y Botello Morales Jorge Gabriel su Sucesión y Bobadilla de la Rosa Patricia. Ejecutivo Civil 3 Acdos. Núm. Exp. 509/2022.
Cortez Barragán Carlos Salvador vs. Sánchez Elizondo José Luis y González Flores Gabriela Elizabeth. Especial Hipotecario Civil 1 Acdo. Núm. Exp. 253/2014.
Domínguez Zubieta María Estela vs. Inmobiliaria Aguilera Gómez S.A. de C.V. Ord. Civil 1 Acdo. Núm. Exp. 251/2024.
Estrada Navarro Gabriel Oswaldo vs. Javier Sánchez Zayago. Especial Hipotecario Civil 1 Acdo. Núm. Exp. 209/2014.
Fernando Rivera Aguilar antes Administradora Fome I, Sociedad de Responsabilidad Limitada de Capital Variable antes Banco Nacional de México, S.A. Integrante del Grupo Financiero Banamex, Accival, S.A. de C.V. vs. Juana Lilia Muñoz González. Especial Hipotecario Civil 1 Acdo. Núm. Exp. 625/2015.
Hernández Pérez Mario Alberto y Pérez Rodríguez Brisa Berenice y Hernández Hernández José Santos vs. Grupo Mexicano de Seguros S.A. de C.V. Ord. Civil Tomo II. 1 Acdo. Núm. Exp. 1147/2022.
Hiperconstrucciones del Norte, S.A. de C.V. vs. Ingenieros Civiles Asociados, S.A. de C.V. Ord. Mercantil 1 Acdo. Núm. Exp. 19/2019.
HSBC México, S.A. Institución de Banca Mutiple, Grupo Financiero HSBC División Fiduciaria en su Carácter de Fiduciario del Fideicomiso 234036 vs. Cruz Ramírez Octavio y Martínez Ríos Remedios del Carmen. Vía de Apremio Civil 1 Acdo. Núm. Exp. 107/2021.
Instituto de Seguridad y Servicios Sociales de Los Trabajadores del Estado a Través de su Fondo de la Vivienda (Fovissste) vs. Alcocer Cortés Emiliano Alberto. Especial Hipotecario Civil 1 Acdo. Núm. Exp. 1119/2019.
Integradora Médica del Valle Sociedad de Responsabilidad Limitada Capital Variable. Ord. Civil 1 Acdo. en Amparo. Núm. Exp. 501/2022 Amparo 158/2024.
Liberty Fianzas, S.A. de C.V. vs. Villarruel Sahagún María de Rocío, Reynoso Madrigal Jorge, Reynoso Villarruel Jorge Emmanuel. Ejecutivo Mercantil 1 Acdo. Núm. Exp. 527/2020.
Liverpool Pc S.A. de C.V. vs. Estrada López Silvia. Medios Preparatorios Civil 1 Acdo. Núm. Exp. 981/2023.

SOLO CONSULTA
SOLO CONSULTA
SOLO CONSULTA

Márquez Medina Sergio vs. Ricardo Valencia Vázquez y Patricia Pérez Gaona. Ejecutivo Mercantil 1 Acdo. Núm. Exp. 1011/2019.
Martínez Guevara Eduardo Alberto vs. Margarita López Malpica. Especial Hipotecario Civil 1 Acdo. Núm. Exp. 1271/2019.
Mayo Marina Jorge vs. Sergio Alfredo Beltrán Escalente. Controversias de Arrendamiento Civil 1 Acdo. Núm. Exp. 1237/2019.
Policon Energy S.A. de C.V. vs. Servicio Rivera Sosa S.A. de C.V. Ord. Mercantil 1 Acdo. Núm. Exp. 1217/2023.
Ponce Hernández Adriana Erandeli vs. Seguros Inbursa S.A. Grupo Financiero Inbursa. Ord. Civil 3 Acdos. Núm. Exp. 157/2024.
Promotora de Hoteles S.A. de C.V. vs. Óscar Saucedo Navarro y Blanca Nelly González Martínez de Saucedo. Controversias de Arrendamiento Civil 1 Acdo. Núm. Exp. 1283/2018.
Reyes Jiménez Martha vs. Jiménez Aguilar Rosario. Ord. Civil 1 Acdo. Núm. Exp. 1173/2022.
Saldívar Cornejoi Bertha Inés vs. Rivera Sánchez Enrique. Ord. Civil 1 Acdo. Núm. Exp. 77/2022.
Salinas Reyes Miguel Ángel vs. De Los Ángeles Aguilar Marisela y Salinas Aguilar Luis Efraín y Salinas Aguilar Abigail Elisa. Ord. Civil 1 Acdo. Núm. Exp. 167/2024.
Scotiabank Inverlat S.A. Institución de Banca Múltiple Grupo Financiero Scotiabank Inverlat vs. Reyes Gaona Héctor Francisco. Especial Hipotecario Civil 1 Acdo. Núm. Exp. 449/2022.
Secreto. Ejecutivo Mercantil Admisorio. 1 Acdo. Núm. Exp. 347/2024.
Secreto. Ejecutivo Mercantil Prevención. 1 Acdo. Núm. Exp. 355/2024.
Secreto. Ord. Civil Prevención. 1 Acdo. Núm. Exp. 357/2024.
Serrano López Francisco y Serrano López Gabriela y Serrano López Jesús y Serrano López Dulce María vs. Serrano López María Esther. Ord. Civil 1 Acdo. Núm. Exp. 1055/2022.
Sistema Único de Autofinanciamiento S.A. de C.V. vs. Sosa Villalobos Francisco Javier. Ejecutivo Mercantil 1 Acdo. Núm. Exp. 565/2022.
Sociedad Hipotecaria Federal, S.N.C. Instit. de Bca. D Edesarrollo Fiduciario Sustituto del Fondo de Operación y Financiamiento Bancario vs. Julia Malacara Barajas y Otra. Esp. Hip. 1 Acdo. Núm. Exp. 637/2007.
Unifin Financiera Sociedad Anónima Bursátil de Capital Variable Sociedad Financiera de Objeto Múltiple, Entidad No Regulada vs. Laboratorios Imperiales, S.A. de C. V, y Claudio Bezanilla Salcedo y Claudio Arturo Bezanilla Martínez. Providencias Precautorias Civil Expedillo. 1 Acdo. Núm. Exp. 621/2019.
Zapata Palacios Rodolfo vs. Desarrollos Urbanos Cal, S.A. de C.V. Ord. Merc. 1 Acdo. Núm. Exp. 93/2012.
Zárate López Rosario Judith vs. Salguero Hernández Carlos Aline. Medios Preparatorios Civil 1 Acdo. Núm. Exp. 1099/2023.

MAL PUBLICADOS

Avendaño Hipoito Sara vs. Banco Nacional de Obras y Servicios Públicos S.N.C. Ord. Civil Expedillo. 1 Acdo. en Expedientillo. Núm. Exp. 69/2023 Bis. 2.
Baco Covalto, S.A. Institución de Banca Múltiple vs. Cobintex S.A. de C.V. y Cobián Budib Jorge y También Conocido como Jorge González Cobián Budib y Budib y Lichtle María de Lourdes. Ejecutivo Mercantil 2 Acdos. Núm. Exp. 533/2021.
Banco Santander México, S.A. vs. Distribuidores de Acumaladores y Refacciones S.A. de C.V. y Otro. Providencias Precautorias Civil Expedillo. 1 Acdo. en Expedientillo. Núm. Exp. 637/2022.
Guadarrama Pérez y Otros Claudia Elena vs. Promotora Higa, S.A. de C.V. y Otros. Controversias de Arrendamiento Civil Expedillo. 1 Acdo. en Expedientillo. Núm. Exp. 727/2023.

NO PUBLICADOS

Baco Covalto, S.A. Institución de Banca Múltiple vs. Cobintex S.A. de C.V. y Cobián Budib Jorge y También Conocido como Jorge González Cobián Budib y Budib y Lichtle María de Lourdes. Ejecutivo Mercantil 1 Acdo. Núm. Exp. 533/2021.
Condominio Conjunto Habitacional Morelos Edificio B 10 2 Geminis vs. Luz Bertha Mendoza Bienes y Botello Morales Jorge Gabriel su Sucesión y Bobadilla de la Rosa Patricia. Ejecutivo Civil 2 Acdos. Núm. Exp. 509/2022.
Instituto del Fondo Nacional de la Vivienda para los Trabajadores Infonavit vs. Pérez González Claudia Gabriela. Especial Hipotecario Civil 1 Acdo. Núm. Exp. 313/2024.
Secreto. Controversias de Arrendamiento Civil 1 Acdo. Núm. Exp. 213/2024.
Secreto. Ejecutivo Mercantil Admisorio. 1 Acdo. Núm. Exp. 331/2024.

SENTENCIAS DEFINITIVAS DEL 5 DE ABRIL DEL 2024

Norma Estela Galarza Mujica vs. María Esther Quiroz Rosales. Ord. Civil 1 Núm. Exp. 155/2023

SENTENCIA INTERLOCUTORIA

Banco Inbursa S.A. de C. V, Institución de Banca Múltiple Grupo Financiero Inbursa vs. Piedad del Rocío Rivera Hernández. Especial Hipotecario Civil Sent. Interl. 1 Núm. Exp. 15/2021

LA SECRETARIA DE ACUERDOS
LIC. GUILLERMINA LÓPEZ MUÑIZ

SECRETARÍA "B"
ACUERDOS DEL 5 DE ABRIL DEL 2024

Ci Banco Sociedad Anónima Institución de Banca Múltiple, en su Carácter de Fiduciario en el Fideicomiso Irrevocable Identificado Con el Número F/00388 vs. Agustín Gildardo Ahumada Hernández. Proced. Convencional Mercantil Civil 1 Acdo. Núm. Exp. 1164/2019.
HSBC México, Sociedad Anónima, Institución de Banca Múltiple, Grupo Financiero HSBC, División Fiduciaria, en su Carácter de Fiduciario del Fideicomiso Irrevocable de Administración, Fuente de Pago y Garantía F/258024 vs. César Iván Gómez Salazar y Gisel Adelaida Moreno Cota. Especial Hipotecario Civil 1 Acdo. Núm. Exp. 814/2010.
Anaya Tena Rafael Alberto. Ord. Civil 1 Acdo. en Amparo. Núm. Exp. 554/2022 Amparo 220/2024.
Autofinanciamiento México S.A. de C.V. vs. Farfán Prado Jorge y Farfán Simón Rita Araceli. Ejecutivo Mercantil 1 Acdo. Núm. Exp. 500/2022.
Banco Actinver S.A. Institución de Banca Múltiple Grupo Financiero Actinver Actuando como Fiduciario del Fideicomiso 1401 Fideicomiso Fibra Uno vs. Acabados y Construcción Oso S.A. de C.V. y Comercializadora de Alimentos Jobkal S.A. de C.V. Controversias de Arrendamiento Civil 1 Acdo. Núm. Exp. 412/2022.
Banco Mercantil del Norte, S.A., Institución Debanca Múltiple, Grupo Financiero Banorte antes BBVA Bancomer, Sociedad Anónima Institución de Banca Mukitiple, Grupo Financiero BBVA Bancomer vs. Armando Taro Tsutsumi Tanabe. Especial Hipotecario Civil 1 Acdo. Núm. Exp. 280/2018.
Banco Mercantil del Norte, S.A., Institución de Banca Múltiple, Grupo Financiero Banorte antes Bancomer, S.A. Institución de Banca Múltiple, Grupo Financiero BBVA Bancomer vs. Enrique Carcaño Obezo. Especial Hipotecario Civil 1 Acdo. Núm. Exp. 588/2018 Tomo II.
Banco Multiva, S.A. Institución de Banca Múltiple Grupo Financiero Multiva vs. Grupo Editorial Miguel Ángel Porrúa S.A. de C. V, Aldonza María Porrúa Bueno y Miguel Ángel Porrúa Venero. Ejecutivo Mercantil 1 Acdo. Núm. Exp. 994/2019 Tomo II.
Banco Santander México S.A. Institución de Banca Múltiple Grupo Financiero Santander México vs. Valdepeña Valdepeña Jesús y Canizal Estudillo Elvia y Valdepeña Castillo José Merced y Valdepeña Galicia Óscar Aurelio y Valdepeña Canizal César Lisandro y Hidroponia Galicia y Asociados Spr de Rl. Ejecutivo Mercantil Puesta a Disposición. 2 Acdos. Núm. Exp. 710/2022 Tomo II.
Banco Santander México, Sa, Institución de Banca Múltiple, Grupo Financiero Santander México vs. Distribuidores de Acumuladores y Refacciones, S.A. de C.V. y López Rubio Rogelio. Ejecutivo Mercantil 1 Acdo. Núm. Exp. 1112/2022.
Barrila Manzo Leticia. Ord. Civil 2 Acdos. en Amparo. Núm. Exp. 130/2008 Amparo 917/2023- II.
BBVA Bancomer, S.A. Institución de Banca Múltiple, Grupo Financierro BBVA Bancomer vs. Moreno Delgadillo David Guillermo. Especial Hipotecario Civil 1 Acdo. Núm. Exp. 1344/2018 Tomo II.
Buró Nacional Inmobiliario Sociedad Anónima de Capital Variable vs. Bañuelos Mejía Brisa Daniela y Mejía Villela Adriana Laura. Controversias de Arrendamiento Civil 1 Acdo. Núm. Exp. 534/2020.
Cedillo Mondragón Karen. Ord. Civil 1 Acdo. en Amparo. Núm. Exp. 1182/2023 Amparo 1182/2023- IV.
Centro Social y Cultural y Deportivo Videografo A.C. vs. Operadora de Sites Mexicanos, S.A. de C.V. Controversias de Arrendamiento Civil Dada Cuenta. 1 Acdo. Núm. Exp. 1424/2012 Tomo IV.

SOLO CONSULTA

Ci Banco, S.A. Institución de Banca Múltiple antes The Bank Of New York Mellon, S.A. Institución de Banca Múltiple vs. José Aguilar Chavarría. Especial Hipotecario Civil 1 Acdo. Núm. Exp. 350/2010 Tomo II.

Click Seguridad Jurídica, S.A. P. I. de C.V., S. O. F. O. M. E. N. R. (Fiduciaria Dentro del Fideicomiso 334) vs. Ponce Moguel Gerardo Mauricio y Urban Group Constructores Inmobiliarios, S.A. de C.V. Proced. Judicial de Ejecc. de Garantía Otorgada Mediante Prenda Sin Transmisión de Pos. Mercantil 1 Acdo. Núm. Exp. 358/2024.

Constructora e Inmobiliaria Ramaxi, Sociedad de Responsabilidad Limitada de Capital Variable vs. Guillermo Enrique Flores Solano y María Alexandra Valverde Flores. Especial Hipotecario Civil 1 Acdo. Núm. Exp. 588/2019 Tomo II.

Cooperativa la Cruz Azul Sociedad Cooperativa Limitada. Ord. Civil 1 Acdo. en Amparo. Núm. Exp. 798/2022 Bis. 2 Amparo.

Cooperativa la Cruz Azul, Sociedad Cooperativa Limitada. Proced. Judicial de Reconoc. y Ejecc. de Laudo Arbitral Civil 1 Acdo. en Amparo. Núm. Exp. 1288/2022 Bis. 4 Amparo.

Corporativa Inmobiliaria de Occidente S.A de C.V. Ord. Civil 1 Acdo. en Amparo. Núm. Exp. 1108/2018 Amparo 315/2023.

Cote Meneses Mauricio Xavier y Vásquez Arroyo Francisco vs. Marín Aguilar Julio César. Ejecutivo Mercantil 1 Acdo. Núm. Exp. 20/2024.

Estrada López Laura Leticia y Estrada Urista J Cruz vs. Guayson Distribuidora de Pescados y Mariscos S.A. de C.V. y Matzumiya León Eduardo. Controversias de Arrendamiento Civil Apelación. 1 Acdo. en Expedientillo. Núm. Exp. 734/2022.

Fabián Torres Javier vs. Robles Huerta Arturo. Ord. Civil 1 Acdo. Núm. Exp. 118/2022.

Gómez Rosaslanda Martha. Ord. Civil 1 Acdo. en Amparo. Núm. Exp. 64/2023 Amparo 195/2024.

González Estrada Marco Antonio. Ord. Civil 1 Acdo. en Amparo. Núm. Exp. 166/2024 Amparo 166/2024- I.

González Maass Martha Adriana. Ord. Civil 1 Acdo. en Amparo. Núm. Exp. 2412/2023 Amparo 2412/2023.

Guvea A.C. vs. Tapia Navarro Nancy Guadalupe y Mauricio Iván Téllez Castillo. Ord. Civil Expedientillo. 1 Acdo. Núm. Exp. 602/2020.

Hernández Paz Jesús vs. Porrúa Molina Mónica del Pilar y Registro Público de la Propiedad y del Comercio de la Ciudad de México y Josué de Jesús Garza Flores, su Sucesión y Scotiabank Inverlat, S.A., Institución de Banca Múltiple, Grupo Financiero Scotiabank Inverlat antes Banco Inverlat, S.A. antes Multibanco Comermex, S.N.C. Ord. Civil 1 Acdo. Núm. Exp. 638/2023.

Hernández Tovar Eusebio su Sucesión vs. Cisnero Orea Fernando. Medios Preparatorios Civil 1 Acdo. Núm. Exp. 140/2024.

Hernández Valle Ricardo Avith antes Crcmx, S.A. de C.V., Sofom, E. N. R (Antes) Scotiabank Inverlat, S.A. Institución de Banca Múltiple Grupo Financiero Scotiabank Inverlat vs. Guzmán Acoltzin Óscar Enrique y Montes Hernández María de Los Ángeles. Especial Hipotecario Civil 1 Acdo. Núm. Exp. 572/2016 Tomo II.

HSBC México vs. Luis Gabriel Pérez. Juris. Voluntaria Civil 1 Acdo. Núm. Exp. 310/2024.

Hulera de Santa Ana S.A. de C.V. vs. Irma Lilián Ramírez Monroy. Ord. Civil 1 Acdo. Núm. Exp. 352/2019 Tomo II.

Iniesta Díaz Rafael. Ord. Civil 1 Acdo. en Amparo. Núm. Exp. 130/2008 Amparo 550/2023.

Instituto del Fondo Nacional de la Vivienda para los Trabajadores Infonavit vs. Sandoval Mendoza Alejandro. Especial Hipotecario Civil 1 Acdo. Núm. Exp. 288/2024.

Lamas Fortes Félix su Suc. vs. Luis Jorge Bochelen Suárez. Ord. Civil 1 Acdo. Núm. Exp. 210/2013.

Lara Portal Eloísa vs. Lara Portal Luis Felipe. Ord. Civ. 1 Acdo. Núm. Exp. 938/2008.

López Forment Conradt Isabel Leonor O. Isabel Leonor López Forment de Sohn vs. Martha Villa Cornejo. Ord. Civil 1 Acdo. Núm. Exp. 424/2020.

Mejía Villeda Adriana Laura. Ord. Civil 1 Acdo. en Amparo. Núm. Exp. 534/2020 Amparo 315/2024- V.

Mexicana Pacific S.A. de C.V. vs. Grupo Arc Lema Cds S.A. de C.V. y León Maldonado Edgar. Ejecutivo Mercantil 1 Acdo. Núm. Exp. 958/2022 Tomo II.

Montesinos Bautista Felipe vs. Anuncios Premium Espectaculares S.A. de C.V. Controversias de Arrendamiento Civil 1 Acdo. Núm. Exp. 678/2018.

Nr Finance México S.A. de C.V. vs. Morales Morales Marcela y Vásquez Martínez Ubaldo. Ejecutivo Mercantil 1 Acdo. Núm. Exp. 356/2024.

Olin Bonilla José Severino y Olin Bonilla Carlos Ignacio vs. Adriana Rosalía Moctezuma Chavarría y Moctezuma Gómez Sergio. Ord. Civil 1 Acdo. Núm. Exp. 806/2018 Tomo II.

Padilla Rodríguez Salvador. Ord. Civil 1 Acdo. en Amparo. Núm. Exp. 568/2024 Amparo 568/2024- Vii.

Promo Conceptos, S.A. de C.V. Ejecutivo Mercantil 1 Acdo. en Amparo. Núm. Exp. 964/2023 4/2022 Concurso Mercantil.

Rivas Gómez Silvia vs. Emilio Rivas Gómez. Ord. Civil 1 Acdo. Núm. Exp. 534/2013 Tomo III.

Rivera Vitervo Artemia vs. Hipotecaria su Casita Sociedad Anónima de Capital Variable Sociedad Financiera de Objeto Limitado. Ord. Civil 1 Acdo. en Exhorto. Núm. Exp. 354/2024.

Rondine, S.A. de C.V. vs. Nueva Walmart de México, S. de R. L. de C.V. Ord. Civil 1 Acdo. Núm. Exp. 74/2021.

Rubio Poo María Luisa, También Conocida como María Luisa Rubio Poo de Orbe O. María Luisa Rubio Poo Viiuda de Orbe vs. María del Pilar Rubio Poo de Molina, Consuelo Ruibio Poo su Sucesión hoy Adjudicatarios María Isolina Rubio Poo, José Daniel Rubio Poo y María del Rocío Rubio Poo. Ord. Civil 1 Acdo. Núm. Exp. 716/2020 Tomo III.

Ruíz Laguna Vania Gabriela. Ord. Civil 1 Acdo. en Amparo. Núm. Exp. 1284/1996 Amparo 1546/2023- Ii- A.

Sánchez Calderón Martha Cecilia. Ord. Civil 1 Acdo. en Amparo. Núm. Exp. 670/2021 Amparo 1156/2023.

Sánchez Rodríguez Elia Imelda vs. Teresa Téllez Vargas. Ord. Civil 1 Acdo. Núm. Exp. 506/2015.

Zaduño López Cruz Abel. Tercerías Civil 1 Acdo. en Amparo. Núm. Exp. 1372/2022 Bis. 2 Amparo.

EL SECRETARIO DE ACUERDOS
LIC. JORGE ALAN GARCÍA DURON

VIGÉSIMO OCTAVO DE LO CIVIL

SECRETARÍA "A"
ACUERDOS DEL 5 DE ABRIL DEL 2024

Administración del Patrimonio de la Beneficencia Pública vs. Luis Miguel Mendoza González y José Luis Mendoza Reyes. Controversias de Arrendamiento Civil 1 Acdo. Núm. Exp. 1063/2018.

Alonso Escudero José Luis vs. José Jaime Enríquez Félix. Especial Hipotecario Civil Exhibe Billete. 1 Acdo. en Amparo. Núm. Exp. 51/2019 Amparo 342/2024.

Banco Invex, Sociedad Anónima Institución de Banca Múltiple, Invex Grupo Financiero Fiduciario, en su Carácter de Fiduciario del Fideicomiso Irrevocable de Administración Número 1301 vs. Lenin Pardo Jiménez vs. No. de Exp. del Juzgado 48° Civil. 1028/2017. Especial Hipotecario Civil 1 Acdo. Núm. Exp. 1479/2018.

Banco Mercantil del Norte S.A. Institución de Banca Múltiple Grupo Financiero Banorte vs. Manufacturas Metálicas y Laminadas Sociedad Anónima de Capital Variable, Mario Antonio Quiroz Carrasco y Marco Arturo Quiroz Carrasco. Juris. Voluntaria Civil 1 Acdo. Núm. Exp. 229/2019.

Banco Mercantil del Norte, S.A. Institución de Banca Múltiple, Grupo Financiero Banorte vs. Ordaz Aranda Benjamín y Casanova Uribe María Anabel. Especial Hipotecario Civil 1 Acdo. Núm. Exp. 497/2020 Tomo II.

Banco Nacional de México Sociedad Anónima Integrante del Grupo Financiero Banamex vs. La Heredera Home Textiles S.A. de C.V. y Industrias Cobitel S.A. de C.V. y González Cobián Rodríguez José y Valores e Inmuebles de Puebla S.A. de C.V. Ejecutivo Mercantil 1 Acdo. Núm. Exp. 87/2023.

Banco Santander México Sociedad Anónima Institución de Banca Múltiple Grupo Financiero Santander México vs. Grupo Corporativo Websam S. Ap. I de C.V. y Sierra Grosvenor Justo y Zepeda Carraza Palazuelos Mónica. Ejecutivo Mercantil 1 Acdo. Núm. Exp. 769/2023.

Banco Santander México, S.A., I. B. M, Grupo Financiero Santander México vs. Dibiter, S.A. de C.V. y Cerón Flores Raúl. Ejecutivo Mercantil 1 Acdo. Núm. Exp. 879/2021 Principal.

BBVA Bancomer S.A. Institución de Banca Múltiple, Grupo Financiero BBVA Bancomer, hoy por Cesión Ckd Activos 7 Sociedad Anónima Promotora de Inversión de Capital Variable

SOLO CONSULTA
SOLO CONSULTA
SOLO CONSULTA

vs. Ana María Martínez Montaño vs. No. de Exp. del Juzgado 48° Civil. 999/2012. Especial Hipotecario Civil 1 Acdo. Núm. Exp. 49/2019.

Bocarando Córdova Javier vs. Karina Camacho Patiño. Especial Hipotecario Civil 1 Acdo. Núm. Exp. 1627/2019 Tomo III.

Centro Inmobiliario del Bajío S a de C V vs. Gutiérrez Palomares Carlos Alberto. Ord. Civil Exh. Dada Cuenta Remitir. 1 Acdo. en Exhorto. Núm. Exp. 289/2024.

Cetelem S.A. de C.V. Sociedad Financiera de Objeto Múltiple Entidad Regulada vs. Aguirre Ortiz Jorge Luis. Ejecutivo Mercantil 1 Acdo. Núm. Exp. 751/2023.

Dehesa Violante Margarita Beatriz vs. Veracierta Adrián Oswaldo y Nieves Pacheco Leonardo. Controversias de Arrendamiento Civil Tcc - Confirma No Ampara - Sobresee. 1 Acdo. en Amparo. Núm. Exp. 889/2021 Amparo 1046/2023.

Delgado González Evelyn Itzel vs. Cabello Álvarez María Elena y N Cabello Juan Carlos y Delgado González Leslie Janet. Ord. Civil Destrucción. 1 Acdo. Núm. Exp. 171/2024.

Díaz Hernández Ramiro vs. Lazo Angulo Mara Fernanda. Medios Preparatorios Mercantil No Admite. 1 Acdo. Núm. Exp. 305/2024.

Flores García María Nieves vs. Emilio López Azpulcueta. Ord. Civil 1 Acdo. Núm. Exp. 661/2005.

Flores Hernández Roxana Elizabeth vs. Construcciones Proyectos y Servicios Cera S.A. de C.V. Ejecutivo Mercantil 1 Acdo. Núm. Exp. 763/2013 Tomo II.

García Pérez Mario vs. García Pérez Ana María y García Pérez Ricardo y García Esparza, su Sucesión Ventura. Ord. Civil 3 Acdos. Núm. Exp. 25/2022.

García Reyna Antonio vs. Unión de Permisionarios de Taxis Sitio 217. Ord. Civil 1 Acdo. Núm. Exp. 1359/2018 Tomo II.

Global Lending Corporation Glc Sociedad Anónima de Capital Variable Sociedad Financiera de Objeto Múltiple Entidad No Regulada vs. Hilo Rojo Sociedad Anónima Promotora de Inversiones de Capital Variable, María Esperanza de Jesús Cárdenas Espinoza de Alvarado y Ángel Alvarado Vega. Especial Hipotecario Civil Se Admite Incidente. 1 Acdo. en Amparo. Núm. Exp. 297/2019 Amparo 440/2023.

Instituto del Fondo Nacional de la Vivienda para los Trabajadores vs. Ayala Chávez Martín. Especial Hipotecario Civil Admite Elaborar Exhorto. 1 Acdo. Núm. Exp. 345/2024.

López Ornelas Carlos vs. Hurtado García Anita y Otro. Ord. Civil Exh. Dada Cuenta Remitir. 1 Acdo. en Exhorto. Núm. Exp. 291/2024.

Martínez Flores María de Lourdes. Juris. Voluntaria Civil 1 Acdo. Núm. Exp. 219/1998.

Martínez Sánchez José Rogelio vs. Castro Escobedo Cointa. Ord. Civil 1 Acdo. Núm. Exp. 841/2023.

Mejía Escobedo José Filiberto vs. Gamboa Cruz Vicente y Contreras Ramírez Martha Patricia. Ord. Civil 1 Acdo. Núm. Exp. 213/2024.

Nacional Financiera Sociedad Nacional de Crédito Institución de Banca de Desarrollo en su Carácter de Fiduciaria del Fideicomiso Denominado como Fideicomiso de Arrendamiento Identificado en Los Registros de la Fiduciaria Con el Número 80730 vs. Mario Alberto Contreras Talamantes y Raquel Talamantes Juárez. Ord. Mercantil Comparecencia Recoge Billete. 1 Acdo. Núm. Exp. 463/2019 Tomo II.

Piña Vilchis Adrián y Díaz Hernández Yibrana Tatiana vs. Grupo Mexicano de Seguros S.A. de C.V. Ord. Civil 1 Acdo. Núm. Exp. 439/2021.

Pretmex S.A. de C.V. Sofom Enr vs. Asociación Mexicana de Barberos y Barberias S.A. de C.V. y Lepe Durán Alejandro y Saldaña Cámara Antonio. Ejecutivo Mercantil 1 Acdo. Núm. Exp. 265/2024.

Ramírez González Rogelio vs. Flores Rodríguez Alejandra María del Carmen y Sevilla Ziegler Claudia Carolina. Ejecutivo Mercantil 1 Acdo. Núm. Exp. 257/2024.

Rodríguez Santiago Neftalí vs. Arias Franco Aurora Juana y Aurora Arias de Tavares Quien También Acostumbra Utilizar el Nombre de Aurora Arias de Tabares. Ord. Civil Prevención. 1 Acdo. Núm. Exp. 343/2024.

Rosas Ríos Ulises Gabriel vs. Neria Álvarez y/o Humnerto. Ord. Civil 1 Acdo. en Expedientillo. Núm. Exp. 687/2006.

Scotiabank Inverlat S.A. Institución de Banca Múltiple Grupo Financiero Scotiabank Inverlat vs. Cabrera Camacho Karla Liliana. Especial Hipotecario Civil 1 Acdo. Núm. Exp. 1193/2023.

Scotiabank Inverlat Sociedad Anónima Institución de Banca Múltiple Grupo Financiero Scotiabank Inverlat vs. Maldonado Fernández María del Carmen y Hernández Aguirre Tomás Alejandro. Especial Hipotecario Civil 1 Acdo. Núm. Exp. 845/2022.

Scotiabank Inverlat, S.A. Institución de Banca Múltiple, Grupo Financiero Scotiabank Inverlat vs. Ricardo Camargo Moreno Ricardo. Ord. Mercantil 1 Acdo. en Expedientillo. Núm. Exp. 1363/2018 Tomo II.

Secreto. Ejecutivo Mercantil Prevención. 1 Acdo. Núm. Exp. 339/2024.

Sergio Salomón Zarkin Cortés vs. Cherem Betech Abraham. Ord. Civil 1 Acdo. Núm. Exp. 471/2009 Tomo III.

Sistema de Crédito Automotriz S.A. de C.V. vs. Huerta Flores Juan Eduardo y Huerta Soto Eduardo y Flores Rocha Ma del Carmen. Vía de Apremio Civil Destrucción. 1 Acdo. Núm. Exp. 1371/2023.

Sociedad Hipotecaria Feeral, Sociedad Nacional de Crédito (S.N.C.), Institución de Banca de Desarrollo vs. Luis Fernando Ortiz González. Esp. Hip. 1 Acdo. Núm. Exp. 1091/2008.

Solórzano Esquivel María Antonieta vs. Alejandro. Controversias de Arrendamiento Civil 1 Acdo. Núm. Exp. 293/2024.

Soreque Tavera Gabriel Leonardo vs. Olvera González Remedios. Controversias de Arrendamiento Civil 1 Acdo. Núm. Exp. 765/2021.

Stm Financial, S.A. de C.V., Sofom, E. R., Grupo Financiero Inbursa vs. Vidal Peralta Jaime René. Ejecutivo Mercantil 1 Acdo. Núm. Exp. 871/2023.

The Bank Of New York Mellon, S.A. vs. Hugo Eduardo García Colo. Especial Hipotecario Civil 1 Acdo. Núm. Exp. 431/2009.

Unifin Credit, S.A. de C.V., Sofom, E. N. R vs. Inmobiliaria Marbon, S.A. de C.V. Vía de Apremio Civil 1 Acdo. Núm. Exp. 1195/2023.

Valdéspino Gómez Víctor Manuel vs. Concepción Salinas de Reyes También Conocida como Concepción Salinas Reyes y C. Director del Registro Público de la Propiedad y del Comercio. Ord. Civil 1 Acdo. Núm. Exp. 27/2008.

Vallejo Álvarez Cristóbal vs. Vallejo Morales María del Rocío y Vallejo Morales Pedro Alberto y Vallejo Morales Arturo y Vallejo Morales Laura Alicia y Vallejo Morales Sandra. Ord. Civil 1 Acdo. Núm. Exp. 1163/2023.

Zetter Cruz Samia Virginia vs. María del Carmen Álvarez Breton. Controversias de Arrendamiento Civil 1 Acdo. Núm. Exp. 387/2021.

Del Río Navarro Jaime Mariano vs. Del Río Chivardi Juan Carlos. Ord. Civil Requerimiento. 1 Acdo. Núm. Exp. 365/2024.

NO PUBLICADOS

Secreto. Ejecutivo Mercantil no Publ. del 4. 1 Acdo. Núm. Exp. 331/2024.

SENTENCIA INTERLOCUTORIA

Banco Mercantil del Norte, S.A. Institución de Banca Múltiple, Grupo Financiero Banorte vs. Alvarado Morales. Karla. Especial Hipotecario Civil Sent. Interl. 1 Núm. Exp. 885/2011

Osnaya López Jacqueline vs. Chacra Djamus Aarón. Controversias de Arrendamiento Civil Sent. Interl. 1 Núm. Exp. 1113/2023

LA SECRETARIA DE ACUERDOS
LIC. LUCI DALÍA TORRES GARCÍA

SECRETARÍA "B"
ACUERDOS DEL 5 DE ABRIL DEL 2024

Amador Días Gustavo vs. Tamayo Ortiz Rufino. Controversias de Arrendamiento Civil Destrucción. 1 Acdo. Núm. Exp. 876/2021.

Autofinanciamiento México, S.A. de C.V. vs. Francisco Candelario Rigoberto y Epifania de la Cruz de la Cruz. Ejecutivo Mercantil Estarse. 1 Acdo. Núm. Exp. 1502/2009 Tomo II.

Avendaño Velázquez José Antonio vs. Director General del Registro Público de la Propiedad y de Comercio de la Ciudad de México, Banco Nacional de Obras y Servicios Públicos Sociedad Anónima Departamento Fiduciario como Institución Fiduciaria del Gobierno Federal y María de Lourdes G de Monterrubio. Ord. Civil Destrucción. 1 Acdo. Núm. Exp. 176/2020.

Banca Mifel S.A. Institución de Banca Múltiple Grupo Financiero Mifel División Fiduciaria en su Carácter de Fiduciaria en el Fideicomiso 1389 2011 vs. Caabsa Infraestructura S.A. de C.V. Controversias de Arrendamiento Civil Remitase Apelación. 1 Acdo. Núm. Exp. 954/2022.

SOLO CONSULTA
SOLO CONSULTA
SOLO CONSULTA

Banco Azteca Sociedad Anónima Institución de Banca Múltiple vs. Monroy Lira Miriam y Lira Amador Ana María. Especial Hipotecario Civil Destrucción. 1 Acdo. Núm. Exp. 1046/2022.

Banco Mercantil del Norte Sociedad Anónima Institución de Banca Múltiple Grupo Financiero Banorte vs. Garrido Estrada Daniel. Especial Hipotecario Civil Expedientillo. 1 Acdo. Núm. Exp. 474/2023.

Banco Santander México S.A., Institución de Banca Multuple Grupo Financiero Santander México vs. Rodríguez González Teresa. Especial Hipotecario Civil Minutas. 1 Acdo. Núm. Exp. 922/2023.

Banco Santander México, S.A., Institución de Banca Múltiple Grupo Financiero Santander México vs. Carreño Fernández Claudia. Especial Hipotecario Civil Una Vez Que. 1 Acdo. Núm. Exp. 810/2023.

Banco del Bajío S.A. Institución de Banca Múltiple vs. Fernando Pacheco Ramos. Especial Hipotecario Civil No Ha Lugar. 1 Acdo. Núm. Exp. 996/2017.

BBVA Bancomer, S.A. Institución de Banca Múltiple, Grupo Financiero BBVA Bancomer vs. Felipe Alberto Jáuregui Leyva y Rosalía Montaño Gavarain. Especial Hipotecario Civil Expedientillo. 1 Acdo. Núm. Exp. 1494/2011 Tomo II.

BBVA Bancomer, S.A., Institución de Banca Múltiple, Grupo Financiero BBVA Bancomer vs. Manuel Medellín Almazán. Especial Hipotecario Civil Autorización. 1 Acdo. Núm. Exp. 1948/2009.

Beltrán López Gabriela Alejandra vs. Jorge Trujillo Velasco. Especial Hipotecario Civil Expedientillo. 1 Acdo. Núm. Exp. 64/2021.

Compusoluciones y Asociados S.A. de C.V. vs. Grupo Pravia S.A. de C.V. y Gallardo Méndez Luis Ricardo. Ejecutivo Mercantil Vista. 1 Acdo. Núm. Exp. 686/2021 Tomo II.

Cooperativa la Cruz Azul, Sociedad Cooperativa Limitada. Ord. Civil Ha Causado Ejecutoria - Sobreseyó. 2 Acdos. en Amparo. Núm. Exp. 1288/2022 Amparo 1288/2022.

Corporación Nomi Fin. S.A. de C.V., Sofom, E. N. R vs. Vélez Ramírez Ana Lilia. Providencias Precautorias Mercantil Destrucción. 1 Acdo. Núm. Exp. 332/2023.

Cortés Ramírez Beatriz vs. Seguros Inbursa S.A. Grupo Financiero Inbursa. Ord. Civil Turnese. 3 Acdos. Núm. Exp. 1312/2023.

Crédito Único, S.A. de C.V. Sofom, E. N. R vs. García Espinosa Nelly. Providencias Precautorias Mercantil Prevención. 1 Acdo. Núm. Exp. 296/2024.

Decorame Sociedad Anónima Promotora de Inversión de Capital Variable antes Banco Santander México S.A. Institución de Banca Múltiple Grupo Financiero Santander México antes Ge Money vs. Valle Salgado Vicente. Especial Hipotecario Civil Sala Revoca. 1 Acdo. Núm. Exp. 886/2023 Tomo II.

Díaz Gama Francisco vs. José Díaz Hernández. Ord. Mercantil Expedientillo. 1 Acdo. Núm. Exp. 326/2006.

Fraccionamiento Rivera del Plalmar A.C. vs. Casillas Rivas Alejandro. Ord. Civil Exh. No Admite. 1 Acdo. en Exhorto. Núm. Exp. 364/2024.

Galicia Silva Benigno vs. Teresita de Jesús Martínez Gómez y Otros. Ord. Civil Llegada y Radicación. 1 Acdo. Núm. Exp. 110/2015.

García García María Eugenia su Sucesión vs. Rosiles Hernández María de Lourdes. Ord. Civil Destrucción. 1 Acdo. Núm. Exp. 1256/2022.

García Peyrot Roberto vs. Ernesto García Peyrot. Ord. Civil Turnese. 1 Acdo. Núm. Exp. 192/2021.

Gutiérrez Cruz Alonso Emilio vs. Martínez Velázquez Adonai. Controversias de Arrendamiento Civil Reserva. 3 Acdos. Núm. Exp. 1220/2023.

Hernández Magaña José Jesús vs. Hernández Heredia Teófilo y Margarito Torres Luis Ángel. Juris. Voluntaria Civil Prevención. 1 Acdo. Núm. Exp. 342/2024.

Hipotecaria Nacional, S.A. de C.V. Sociedad Financiera de Objeto Múltiple, Grupo Financiero BBVA Bancomer vs. Gerardo Pérez Orihuela. Esp. Hip. Expedientillo. 1 Acdo. Núm. Exp. 740/2009.

HSBC México, S.A., Institución de Banca Múltiple, Grupo Financiero HSBC División Fiduciaria como Fiduciario en el Fideicomiso Número F/233595 vs. Miguel Ángel Morquecho Pérez y Sandra Anaya López. Ord. Civil Se Concedió Suspensión. 1 Acdo. en Amparo. Núm. Exp. 330/2010 Amparo 1437/2023.

Importaciones Luxe, S.A. de C.V. vs. Antonio Vigorito Medrano y Otros. Ord. Mercantil Turnese a Sent. Interlocutoria. 1 Acdo. Núm. Exp. 68/2004 Tomo III.

Importadora y Distribuidora Afg S. de R. L. de C.V. vs. Controladora de Marcas Punta S.A. de C.V., Gotimark S.A. de C.V., Expresso Propio S.A. de C.V. y Gourmet Coffee S.A. de C.V. Ord. Mercantil Incidente. 1 Acdo. Núm. Exp. 728/2020 Tomo II.

Instituto de Seguridad y Servicios Sociales de Los Trabajadores del Estado a Través de su Fondo de la Vivienda Fovissste vs. Garcés Martel Omar. Especial Hipotecario Civil Turnese. 1 Acdo. Núm. Exp. 1254/2022.

Instituto de Seguridad y Servicios Sociales de Los Trabajadores del Estado a Través de su Fondo de la Vivienda Fovissste vs. Roberto Figueroa Gregorio y Bacilia Rocha Martínez. Especial Hipotecario Civil Autorización. 1 Acdo. Núm. Exp. 324/2021.

Instituto de Seguridad y Servicios Sociales de Los Trabajadores del Estado a Través de su Fondo de la Vivienda Fovissste vs. Ruíz Gavira Blanca Patricia. Especial Hipotecario Civil Copias. 1 Acdo. Núm. Exp. 790/2018.

Intermediación Inmobiliaria Gutza, Sociedad Anónima de Capital Variable, antes Banco Mercantil del Norte S.A. Institución de Banca Múltiple Grupo Financiero Banorte vs. Santamaría Cruz Alejandra Grelia. Especial Hipotecario Civil Avaluo. 1 Acdo. Núm. Exp. 472/2022.

Jesús Alberto Flores Garduño antes Scotiabank Inverlat S.A. Institición de Banca Múltiple Grupo Financiero Scotiabank Inverlat vs. Héctor Guzmán Ramírez. Especial Hipotecario Civil Avaluo. 2 Acdos. Núm. Exp. 1178/2018.

Joaquín Trinidad Cantell Lira. Especial Hipotecario Civil Informe. 1 Acdo. en Amparo. Núm. Exp. 674/1997 Amparo 205/2020.

Luises Trejo Edgar Alberto vs. Sánchez Vera Roxana Abigail. Ejecutivo Mercantil Destrucción. 1 Acdo. Núm. Exp. 1074/2023.

Mabucapa 1 S. de R. L. de C.V. antes BBVA Bancomer, S.A., Institución de Babca Múltiple, Grupo Financiero BBVA Bancomer vs. Mario Rubén Lagunas Jácome y Guillermina Villaseca González. Esp. Hip. Autorización. 1 Acdo. Núm. Exp. 220/2011.

Manrisa S.A. de C.V. vs. Instituto Latinoamericano de Estudios Avanzados A.C. y Otro. Controversias de Arrendamiento Civil Exh. Diligenciado. 1 Acdo. Núm. Exp. 1186/2017 Tomo II.

Manuel Obispo Margarita y Antonio Manuel Magdalena Angeline vs. Grupo Mexicano de Seguros S.A. de C.V. Ord. Civil Expdllo. (Destrucción). 1 Acdo. Núm. Exp. 530/2023.

Molina Morales Lucina su Sucesión vs. Molina Morales Marcos y Sánchez González Marina y y-o. Marina Sánchez González Vda. de Molina y Dirección de Acervos Registrales y Certificados y Subdirección de Certificados y Jefatura de la Unidad de Calificación Registral y C Director del Registro Público de la Propiedad y del Comercio de la Ciudad de México. Ord. Civil Exh. Diligenciado. 1 Acdo. Núm. Exp. 448/2022.

Muñiz Posada Julio César y Muñiz Avendaño Anahieli vs. Médica Sur Sociedad Anónima Bursatil de Capital Variable. Vía de Apremio Civil Prueba. 1 Acdo. Núm. Exp. 1302/2023.

Nava Díaz Guillermo Rodolfo vs. Hernández Vda. de Villareal María de Jesús y/o María de Jesús Hernández Durán su Sucesión. Ejecutivo Mercantil Minutas. 1 Acdo. Núm. Exp. 74/2016.

Navarrte Marines Emeterio vs. Navarrete Marines Marco. Controversias de Arrendamiento Civil Autorización. 2 Acdos. Núm. Exp. 1276/2023.

Nr Finance México, S.A. de C.V. vs. Ávila Flores Luis Edgar. Ejecutivo Mercantil Destrucción. 1 Acdo. Núm. Exp. 1298/2022.

Operadora Falcón Sapi de C.V. Sofom Enr vs. Intercambio Empresarial S.A. de C.V. y Rincón Llaven Juan Antonio. Providencias Precautorias Civil Destrucción. 1 Acdo. Núm. Exp. 144/2023.

Pérez Moreno Abel y Ceja Sandoval de Pérez María Elena vs. Operadora de Sites Mexicanos S.A. de C.V. Controversias de Arrendamiento Civil Admite Elaborar Cédula. 1 Acdo. Núm. Exp. 286/2024.

Radillo Mondragón Ascención Graciela vs. Zapata Jiménez María Guadalupe y Gómez Jiménez Agustín Gustavo. Ord. Civil Ratificar. 1 Acdo. Núm. Exp. 270/2024.

Ramírez Zambrano Jesús vs. Grupo Intimate S.A. de C.V. Ord. Merc. Expedientillo. 1 Acdo. Núm. Exp. 736/2012.

Ruíz Escobar Alfredo vs. Armando Víctor González Aseff y Sonia Elizabeth Valdés Ordonez. Especial Hipotecario Civil Notario Autoriza. 1 Acdo. Núm. Exp. 1576/2019 Tomo III.

Sámano Velázquez su Sucesión Yolanda vs. Trejo Sámano Carlos Daniel. Medios Preparatorios Civil Destrucción. 1 Acdo. Núm. Exp. 322/2023.

SOLO CONSULTA
SOLO CONSULTA
SOLO CONSULTA

Scotiabank Inverlat Sociedad Anónima Institución de Banca Múltiple Grupo Financiero Scotiabank Inverlat vs. Internacional de Productos y Semillas S.A. de C.V., Semilas S.A. de C.V., Semillas y Productos del Norte S.A. de C.V., Javier García Fernández y Dora Alicia Lerma Cárdenas. Ejecutivo Mercantil Deja de Surtir Efectos Suspensión. 1 Acdo. en Amparo. Núm. Exp. 1310/2018 Amparo 49/2024/6z.

Secreto. Ejecutivo Mercantil Turnese. 1 Acdo. Núm. Exp. 1100/2023.

Secreto. Ejecutivo Mercantil No Admite. 1 Acdo. Núm. Exp. 340/2024.

Secreto. Ejecutivo Mercantil Autr. (Desechado). 1 Acdo. Núm. Exp. 696/2023.

Sistema Único de Autofinanciamiento S.A. de C.V. vs. Eguia Martínez Joel. Ejecutivo Mercantil Turnese. 1 Acdo. Núm. Exp. 480/2023.

Som. Us, Intermediario de Reaseguro, S.A. de C.V. vs. Romero Hernández Paola y Gómez Sánchez Carlos Isaac. Medios Preparatorios Mercantil Turnese. 1 Acdo. Núm. Exp. 116/2024.

Soria Gómez Miguel vs. Banco Nacional de Obras y Servicios Públicos Sociedad Nacional de Crédito Institución de Banca de Desarrollo como Fiduciario en el Fideicomiso Fondo Nacional de Habitaciones Populares Fonhapo. Especial Hipotecario Civil Autorización. 1 Acdo. Núm. Exp. 678/2023.

Style Interlomas S.A. de C.V. vs. Dorama Institución de Garantías S.A. Ord. Mercantil Turnese a Sent. Interlocutoria. 1 Acdo. Núm. Exp. 230/2022.

Syasa México S. C vs. Promotora C. F. S.A. de C.V. y Capital Fund VIII Sapi de C.V. Ord. Mercantil Turnese. 1 Acdo. Núm. Exp. 938/2018.

Tecserco Nacional S.A. de C.V. vs. Muñoz Espinosa Gilberto Fabián. Ord. Civil Reserva. 2 Acdos. Núm. Exp. 732/2023.

Toyota Financial Services México S.A. de C.V. vs. Álvarez Sánchez Liliana. Ejecutivo Mercantil Ratificar. 1 Acdo. Núm. Exp. 294/2024.

Yáñez Albarrán Juan Carlos y Yáñez Rosas Eduardo y Rosas Sánchez Gabriela vs. Vargas López José Rodolfo y Vargas López Esteban y Vargas López Víctor y López Daniel. Ord. Civil Destrucción. 1 Acdo. Núm. Exp. 598/2021.

Yunes Hemuda Antonio vs. Nava Cedillo Cristopher. Controversias de Arrendamiento Civil Admite Elaborar Cédula. 1 Acdo. Núm. Exp. 278/2024.

Zepeda Ramos José Emilo vs. Zepeda Chávez Margarito. Ord. Civil Expedientillo. 1 Acdo. en Expedientillo. Núm. Exp. 728/2016.

Banco Inmobiliario Mexicano, Sociedad Anónima, Institución de Banca Múltiple (Antes) Hipotecaria Casa Mexicana, S.A. de C.V., Soceidad Finsanciera de Objeto Limitado Actualmente No Regulada vs. Gladis González Córdova. Esp. Hip. Expedientillo. 1 Acdo. Núm. Exp. 1622/2009.

SENTENCIA INTERLOCUTORIA

Instituto del Fondo Nacional de la Vivienda para los Trabajadores vs. Alejandro Sánchez Pérez. Especial Hipotecario Civil Sent. Interl. 1 Núm. Exp. 860/2015

LA SECRETARIA DE ACUERDOS
LIC. IRENE MIRIAM MEJÍA HERNÁNDEZ

VIGÉSIMO NOVENO DE LO CIVIL

SECRETARÍA "A"
ACUERDOS DEL 5 DE ABRIL DEL 2024

Aguirre Ortiz Mireille vs. Barba Viniegra Ricardo Manuel y Tercero Leyzaola Paulina. Ord. Civil 1 Acdo. Núm. Exp. 1157/2023 Bis. 1.

Alcocer Silva Fernando Guillermo su Sucesión vs. Alcalá Ramírez María Sara Quien También Acostumbra a Llamarse Sara Alcalá Ramírez y Sara Ramitrez Sucesión, Cetina Alcalá María Sara Lilia, Cetina Alcalá Humberto su Sucesión, Cetina Alcalá Víctor Manuel y C. del Registro Público de la Propiedad y el Comercio de la Ciudad de México. Ord. Civil Acuerdos. 1 Acdo. Núm. Exp. 523/2019 Tomo II.

Arámburu Trejo Fernando vs. Martell Aragón Raúl. Controversias de Arrendamiento Civil 3 Acdos. Núm. Exp. 1043/2014.

Arce Jurado Manuel Jesús vs. Méndez Esteban y Otra Luis. Especial Hipotecario Civil Acuerdo. 1 Acdo. Núm. Exp. 201/2017.

Arias Arechiga María Elena vs. Figueroa Santos Daniel Ángel y Villagrán Muñiz Mayo. Controversias de Arrendamiento Civil Acuerdos. 3 Acdos. Núm. Exp. 623/2017 Tomo II.

Banco Invex, S.A. vs. María de la Luz Sifesdato Padilla. Actos Prejudiciales Civil 1 Acdo. en Expedientillo. Núm. Exp. 997/2007.

Banco Mercantil del Norte S.A. Institución de Banca Múltiple Grupo Financiero Banorte vs. Rodríguez Guzmán Daleth Adriana. Esp. Hip. 1 Acdo. Núm. Exp. 1637/2010.

Banco Santander México S.A. Institución de Banca Múltiple Grupo Financiero Santandr México vs. Contacto Estratégico Bamboo, S. de R. L. de C.V. y Chávez Liviano Gilberto. Ejecutivo Mercantil Acuerdos. 1 Acdo. Núm. Exp. 1037/2022.

Banco Santander México Sociedad Anónima Institución de Banca Múltiple Grupo Financiero Santander México vs. Payan Rentería Rodolfo y Rivas García Cristina Eugenia Ramona. Especial Hipotecario Civil 2 Acdos. Núm. Exp. 357/2021 Tomo II.

Banco Santander México, S.A., Institución de Banca Múltiple, Grupo Financiero Santander México vs. Contreras Coronel Brandon Enrique. Ejecutivo Mercantil 1 Acdo. Núm. Exp. 899/2023.

Banco Ve por Más, S.A. Institución de Banca Múltiple, Grupo Financiero Ve por más vs. La Europea México, S.A. P. I. de C.V. y Everest Wines And Spirits, S.A. de C.V. y Importaciones Everest Wines, S.A. de C.V. y Importaciones Interamericana, S.A. de C.V. y Ruíz Caso José Ramón Quien También Acostumbra a Utilizar el Nombre de José Ramón Gumersindo Ruíz Caso. Ejecutivo Mercantil Acuerdos. 16 Acdos. Núm. Exp. 261/2024.

Becerra Oropeza Arturo vs. Dinham 29 Operadora S.A. de C.V. Juris. Voluntaria Civil 1 Acdo. Núm. Exp. 201/2020.

Casa Cravioto S.A. de C.V. vs. González Izalde Víctor Hugo. Ejecutivo Mercantil 1 Acdo. Núm. Exp. 191/2024.

Castillo Carrillo Dulce María vs. Avendaño Cruz Albertina. Ord. Civil B. 1 Acdo. Núm. Exp. 571/2022.

Crédito Único S.A. de C.V. S. O. F. O. M vs. Roblero García Francisco Isamel. Ejecutivo Mercantil Acdo. Expedientillo. 1 Acdo. en Expedientillo. Núm. Exp. 867/2023.

Csck 12 Mexco I S. de R. L. de C.V. vs. Castillo Morales Luis Javier y Orozco Vinade Claudia Amparo. Especial Hipotecario Civil Amparo 1402/2023. 1 Acdo. en Amparo. Núm. Exp. 619/2019 1402/2023.

Delgado Herroz Carlos Fernando vs. Bernal Serrano Vda. de Farell Lydia. Ord. Civil Acdo. Expedientillo. 2 Acdos. en Expedientillo. Núm. Exp. 437/2022 Bis. 2.

Diversia, S.A. de C.V. vs. Gobierno del Distrito Federal y Otros. Ord. Mercantil Acuerdo. 2 Acdos. Núm. Exp. 1477/2011 Exp. Tomo II.

Doria Trejo Karinna vs. Recas S.A. de C.V. y Otro. Controversias de Arrendamiento Civil Amparo 642/2023. 1 Acdo. en Amparo. Núm. Exp. 1507/2012 Amparo 642/2023.

Elizalde Salas Ana Lilia y Castro Elizalde Francisco Javier. Juris. Voluntaria Civil B. 1 Acdo. Núm. Exp. 557/2023.

Enrique González Puig y Christian González Puig como Cesionarios antes Sólida Administradora de Portafolios, S.A. de C.V. como Cesionario de Banco Unión, S.A. como Cedente. Especial Hipotecario Civil 1 Acdo. Núm. Exp. 337/2002 Exp. Tomo III.

Escorza Soria Odin Miguel y Gil López Lizeth Beatriz vs. González Gómez Modesto. Ord. Civil B. 2 Acdos. Núm. Exp. 609/2023.

Flores Robles Karla Rosalinda vs. Cano Tejeda María de Jesús y También Conocida Ma de Jesús Cano Tejeda. Especial Hipotecario Civil Acuerdos. 2 Acdos. Núm. Exp. 791/2021 Expediente.

Galicia Ramírez Josefina vs. Pérez Cruz Adela. Ord. Civil Acuerdos. 1 Acdo. Núm. Exp. 1121/2022.

Grinsat S.A. de C.V. vs. Hernández Santana Brenda. Ord. Civil 1 Acdo. Núm. Exp. 1127/2022.

Gómez Domínguez Eduardo vs. Reyes García Juan Manuel. Ord. Civil B. 1 Acdo. Núm. Exp. 1313/2012 Tomo II.

Hernández Ortiz Miguel Luis vs. Oviedo Lozano Josué. Controversias de Arrendamiento Civil 1 Acdo. Núm. Exp. 461/2023.

Herrera Rivas su Suc. y/o María del Consuelo vs. Banco Mercantil del Norte S.A. Institución de Banca Múltiple Grupo Financiero Banorte. Especial Hipotecario Civil 1 Acdo. Núm. Exp. 97/2022.

Hir Pyme S.A. de C.V. Sociedad Financiera de Objeto Múltiple Entidad No Regulada vs. Hi Soft de México S.A. de C.V., y Romero Guerra Ana Pamela, Guerra Serrano Jorge Armando e Iglesias Aguilar Cecilia. Ejecutivo Mercantil 3 Acdos. Núm. Exp. 1237/2018 Tomo II.

HSBC México S.A. Institución de Banca Múltiple Grupo Financiero HSBC vs. Comercializadora y Distribuidora Fradietri S. de R. L. de C.V. y Martínez Trilla Juan Carlos. Providencias Precautorias Civil Acuerdo. 1 Acdo. Núm. Exp. 5/2024.

SOLO CONSULTA
SOLO CONSULTA
SOLO CONSULTA

HSBC México S.A. Institución de Banca Múltiple Grupo Financiero HSBC vs. Ecoblock International S.A. de C.V. y Piazzesi Di Vallimosa Tommasi Francésco Andrea Cesare y Piazzesi Di Vallimosa Tommasi Mario Uberto. Providencias Precautorias Civil Acdo. Se Niega Suspensión. 1 Acdo. Núm. Exp. 881/2023.

HSBC México, Sociedad Anónima, Institución de Bnaca Múltiple, Grupo Financiero HSBC, División Fiduciaria, en su Carácter de Fiduciario en el Fideicomiso Irrevocable de Administración F262757 vs. Medrano Álvarez Esther. Especial Hipotecario Civil Acuerdo. 1 Acdo. Núm. Exp. 1293/2023.

HSBC México Sociedad Anónima Institución de Banca Múltiple Grupo Financiero HSBC División Fiduciaria en su Carácter de Fiduciario en el Fideicomiso Número F 234036 vs. Benítez Zempoaltecatl Jorge. Especial Hipotecario Civil Acuerdos. 1 Acdo. Núm. Exp. 751/2018.

Instituto del Fondo Nacional de la Vivienda para los Trabajadores Infonavit vs. Morales Becerra Martha. Esp. Hip. 2 Acdos. Núm. Exp. 813/2008.

Instituto del Fondo Nacional de la Vivienda para los Trabajadores vs. Salazar Rodríguez Eva Beatriz. Especial Hipotecario Civil Acuerdo. 1 Acdo. Núm. Exp. 1263/2019.

Kuri Pheres Alejandro vs. Salazar Ortiz Brisa Sinahi y Cebreros Cantarell Alma Rosa. Controversias de Arrendamiento Civil Acuerdos. 1 Acdo. Núm. Exp. 45/2024.

Medina García Carlos vs. Madrigal Guzmán Francisco Javier. Ejecutivo Mercantil B. 1 Acdo. Núm. Exp. 175/2024.

Méndez Juárez Carlos Alberto vs. Gutiérrez Meza Alejandro Moisés. Ejecutivo Mercantil Acuerdo. 1 Acdo. Núm. Exp. 855/2023.

Minguez de Arroita Julia Guiomar vs. Santa Teresa Institución Gineco Obstetrica S.A. de C.V. y Médica Sur S.A. B. de C.V. Ord. Civil Acuerdos. 1 Acdo. Núm. Exp. 1361/2018.

Montes Zárate Margarito vs. Arias Montes Greyse Dinazar y Paredes Ricardo. Medios Preparatorios Civil B. 1 Acdo. Núm. Exp. 211/2024.

Muñoz Molina Juana vs. Loyola Chiman José de Jesús. Controversias de Arrendamiento Civil 1 Acdo. Núm. Exp. 1295/2023.

Oliva Rosillo Patricia vs. Faudoa Rosillo Juan Enrique. Ord. Civil 1 Acdo. Núm. Exp. 623/2023.

Olmos Morán Gabriela vs. Domínguez Morán Elizabeth. Ord. Civil 1 Acdo. Núm. Exp. 509/2023 509.

Ordóñez Ríos Darío su Sucesión y Ordóñez Sobrino Darío Antonio su Sucesión vs. Arrendadora de Centros Comerciales S de R.L. de C.V. Controversias de Arrendamiento Civil Acuerdo. 2 Acdos. en Expedientillo. Núm. Exp. 457/2022 Bis. 1.

Osornio Ornelas Sara vs. Grupo Milenio 33, S.A. de C.V. y Arias Sandoval Verónica Ivonne y Nieto Monter Guadalupe. Ord. Mercantil 2 Acdos. Núm. Exp. 1043/2022.

Pedro León Segura López vs. Francia Alicia Mena Brito de Álvarez. Ord. Civil Acuerdo. 1 Acdo. Núm. Exp. 229/2023.

Rodríguez Bustos José Cesionario Dejuana María Marines Ramírez antes Csck 12 México I Sociedad de Responsabilidad Limitada de Capital Variable, como Cesionaria de BBVA Bancomer S.A. Institución de Banca Múltiple Grupo Financiero BBVA Bancomer vs. Gómez Hidrovo Ana Yolanda. Especial Hipotecario Civil Acdo. Suspensión. 1 Acdo. Núm. Exp. 1251/2011.

Rodríguez Bustos José Cesionario Dejuana María Marines Ramírez antes vs. Gómez Hidrogo Ana Yolanda. Especial Hipotecario Civil Amparo 298/2024. 2 Acdos. en Amparo. Núm. Exp. 1251/2011 Amparo 298/2024.

Rojas Ruelas Luis, Saldívar Dávila Irene, Rojas Saldívar Yuricia Irene y Rojas Saldívar Patricia vs. Transportes Chihuahuenses S.A. de C.V. de Grupo Estrella Blanca. Ord. Civil Acdo. Expedientillo. 1 Acdo. en Expedientillo. Núm. Exp. 549/2020 Bis. 2.

Salas Castillo Nayeli vs. Work Place S.A. de C.V. Ord. Civil 1 Acdo. Núm. Exp. 919/2019.

Salome Batarse Alberto Emilio vs. Cruz de Gabriel José Manuel y Cruz Ortega José Antonio Manuel. Ejecutivo Mercantil B. 2 Acdos. Núm. Exp. 875/2023.

Secreto. Ejecutivo Mercantil Acuerdo. 1 Acdo. Núm. Exp. 855/2023.

Servicios Empresariales Során, S.A. de C.V. vs. 4e Global, S.A. P. I. de C.V. Ejecutivo Mercantil Amparo 261/2023. 2 Acdos. en Amparo. Núm. Exp. 247/2022 Amparo 261/2023.

Sociedad Hipotecaria Federal, S.N.C., Institución de Banca de Desarrollo, en su Carácter de Fiduciario Sustituto del Fondo de Operación y Financiamiento Bancario a la Vivienda vs. Zarazua Robles Alejandra María Elena. Especial Hipotecario Civil B|. 1 Acdo. Núm. Exp. 359/2012.

Sólida Administradora de Portafolios, S.A. de C.V., Sociedad Financiera de Objeto Múltiple Entidad Regulada, Grupo Financiero Banorte, como Fusionada de Arrendadora y Factor Banorte Sociedad Aninima de Capital Variable, Sociedad Financiera de Objeto Múltiple Entidad Regulada Grupo Financiero Banorte, como Fusionante vs. Pedroza Limón Graciela y Otro. Especial Hipotecario Civil Acuerdo. 2 Acdos. Núm. Exp. 841/2011.

Sólida Administradora de Portafolios, S.A. de C.V., Sociedad Financiera de Objeto Múltiple Entidad Regulada, Grupo Financiero Banorte, como Fusionada de Arrendadora y Factor Banorte Sociedad Aninima de Capital Variable, Sociedad Financiera de Objeto Múltiple Entidad Regulada Grupo Financiero Banorte, como Fusionante vs. Pedroza Limón Graciela y Otro. Especial Hipotecario Civil Amparo 1773/2023. 1 Acdo. en Amparo. Núm. Exp. 841/2011 Amparo 1773/2023.

Soluciones Inmobiliarias Real Land Sociedad Anónima de Capital Variable vs. Reyes Pérez Samuel. Especial Hipotecario Civil 1 Acdo. en Expedientillo. Núm. Exp. 1339/2008 - 1.

Unifin Financiera S.A. Bursatil de C.V. Sociedad Financiera de Objeto Múltiple Entidad No Regulada vs. Promotores Combylub S.A. de C.V. y Otro. Ejecutivo Mercantil Acdo. Expedientillo. 1 Acdo. en Expedientillo. Núm. Exp. 1017/2018.

Vera Labarrios Mario vs. C Director del Registro Público de la Propiedad y del Comercio de la Ciudad de México. Ord. Civil Acuerdos. 1 Acdo. Núm. Exp. 1287/2023.

Villagrána Herrera José vs. Seguros Banorte S.A. de C.V. y Banco Mercantil del Norte S.A. Institución de Banca Múltiple. Ord. Mercantil 1 Acdo. Núm. Exp. 1173/2019.

Zepeda Gómez Adriana vs. Adamantine Servicios S.A. de C.V. y/o Quien Legalmente la Represente. Ord. Civil Acuerdo. 1 Acdo. Núm. Exp. 763/2015.

AUDIENCIA

Insunza Interiano Ana María Blanca y Insunza Interiano Juan Mario y Insunza Interiano Óscar Jorge y Padilla Pérez Víctor Manuel y Padilla Insunza Claudia Gabriela y Insunza Hernández Jorge Fernando y Rocha Padilla Gabriela y Rocha Padilla Erick vs. Insunza Interiano María Teresa su Sucesión y Director del Registro Público de la Propiedad y de Comercio de la Ciudad de México. Audiencia. Ord. Civil. 1 Audiencia. Núm. Exp. 449/2023.

SENTENCIAS DEFINITIVAS DEL 5 DE ABRIL DEL 2024

Vázquez Hernández María Eloísa vs. Hernández Huitrón María Vda. de Vázquez y Vázquez Hernández Alfonso. Ord. Civil Sent. Def. 1 Núm. Exp. 675/2022

SENTENCIA INTERLOCUTORIA

Sociedad Hipotecaria Federal S.N.C. Institución de Banca de Desarrollo vs. Lara Perea Leonor y Otro. Esp. Hip. Sent. Interl. 1 Núm. Exp. 175/2008

EL SECRETARIO DE ACUERDOS
LIC. JUAN DE LA CRUZ ROSALES CHI

SECRETARÍA "B"
ACUERDOS DEL 5 DE ABRIL DEL 2024

Banco Invex S.A. Institución de Banca Múltiple Invex Grupo Financiero como Fiduciario en el Fideicomiso Número F/1301 vs. López Zamora Beatriz. Especial Hipotecario Civil 1 Acdo. Núm. Exp. 1162/2019.

Banco Invex Sociedad Anónima Institución de Banca Múltiple Invex Grupo Financiero en su Carácter de Fiduciario en el Fideicomiso Número 3317 vs. Soberanes Herrera Héctor Fortino. Especial Hipotecario Civil Amparo D. C. 207/2024. 1 Acdo. en Amparo. Núm. Exp. 132/2023 Amparo Dc. 207/2024.

Banco Mercantil del Norte, S.A., Institución de Banca Múltiple, Grupo Financiero Banorte como Cesionario de BBVA México, Sociedad Anónima, Institución de Banca Múltiple, Grupo Financiero BBVA México como Cedente vs. Santos Fernández Ana Laura. Especial Hipotecario Civil Acuerdo. 1 Acdo. Núm. Exp. 1096/2019.

Banco Monex Sociedad Anónima, Institución de Banca Múltiple, Monex Grupo Financiero en su Carácter de Fiduciario del Fideicomiso Empresarial Irrevocable de Administración y Garantía Número F/3443 Cesionario de Banco Santander México S.A. vs. Casados Sánchez Luis Salvador y Escobedo Rivera Adriana Leticia. Ejecutivo Civil 1 Acdo. Núm. Exp. 500/2016 Tomo II.

SOLO CONSULTA
SOLO CONSULTA
SOLO CONSULTA

Banco Santander México Sociedad Anónima Institución de Banca Múltiple Grupo Financiero Santander México vs. Contacto Estratégico Bamboo S de R.L. de C.V. y Chávez Luviano Gilberto. Providencias Precautorias Civil 1 Acdo. Núm. Exp. 500/2022.

Biebrich Guevara Sergio vs. Sociedad Hipotecaria Federal, S.N.C. I. B. D. Especial Hipotecario Civil Acuerdo. 1 Acdo. Núm. Exp. 1242/2023.

Bonilla González Edmundo vs. Vera Canto Rodolfo y García Portillo Juan Carlos. Controversias de Arrendamiento Civil 1 Acdo. Núm. Exp. 318/2023.

Chávez Castillo Susana Guadalupe vs. Chávez Castillo Alfonso Martín y Quien También Es Conocido como Alfonso Chávez Castillo. Ord. Civil 1 Acdo. Núm. Exp. 146/2023.

Ckd Activos 8 Sapi de C.V. vs. Nunez Romo Elsa Rocío. Juris. Voluntaria Civil 1 Acdo. Núm. Exp. 1290/2023.

Ckd Activos 8, S.A. P. I. de C.V. como Cesionario de BBVA México S.A. Institución de Banca Múltiple, Grupo Financiero BBVA México como Cedente vs. Lozada González Víctor Raúl. Especial Hipotecario Civil Acuerdo. 1 Acdo. Núm. Exp. 1054/2015.

Cocoletzi Ayala Concepción vs. Rosa María Miranda Razo de Fierro. Ord. Civ. 1 Acdo. Núm. Exp. 332/1990.

Comercial de Pollo S.A. de C.V. vs. Promotora Afa S.A. de C.V. Ord. Mercantil 1 Acdo. Núm. Exp. 324/2020.

Cristina Díaz León Cesionaria de Elizabeth Fernández Olalde, Quien a su Vez Fue Cesionaria de Banco Mercantil del Norte, S.A. Institución de Banca Múltiple, Grupo Financiero Banorte vs. De la Cruz García Óscar y Dávila Zepeda Joanna Ivett. Especial Hipotecario Civil Amparo 1285/2023. 1 Acdo. en Amparo. Núm. Exp. 752/2017 Amparo 1285/2023.

Cruz Trejo Verónica vs. Figueroa Gálvez Isidro. Ord. Civil Acuerdo. 2 Acdos. Núm. Exp. 934/2021.

García Ma Carmen y Zúñiga García Lissete y Mayorga García Jorge Alberto vs. Ramos Naranjo Israel Eliut y Rivera Villanueva Roberto y Hospital Merlos S.A. de C.V. y Hospital General de Zona Número 1 del Instituto Mexicano del Seguro Social y Hospital General de Zona Número 2 del Instituto Mexicano del Seguro Social y Hospital General de Zona Número 8 del Instituto Mexicano del Seguro Social. Ord. Civil 1 Acdo. Núm. Exp. 672/2022 Tomo II.

Garrido Zetina Dionicia vs. Padilla María Concepción y Martínez Gonzalez Ricardo. Ord. Civil 1 Acdo. Núm. Exp. 320/2024.

Guerra García María Josefa vs. Martínez García María del Sagrado Corazon. Controversias de Arrendamiento Civil Amparo 1276/2023. 2 Acdos. en Amparo. Núm. Exp. 1300/2022 Amparo 1276/2023.

Guzmán Balderas Irma vs. De Gyves González Azucena. Ord. Civil Acuerdo. 1 Acdo. Núm. Exp. 622/2019.

HSBC México Sociedad Anónima Institución de Banca Múltiple, Grupo Financiero HSBC División Fiduciaria, como Fiduciario en el Fideicomiso F/253936 vs. Sánchez Corona Wendy Gabriela. Especial Hipotecario Civil 1 Acdo. Núm. Exp. 102/2010.

HSBC México Institución de Banca Múltiple Grupo Financiero HSBC División Fiduciaria en su Carácter de Fiduciario en el Fideicomiso Irrevocable Número F/234036 vs. Hernández Tejeda José Antonio y María José Muñoz Lascurain. Especial Hipotecario Civil 1 Acdo. Núm. Exp. 948/2017.

HSBC México, S.A. Institución de Banca Múltiple, Grupo Financiero HSBC División Fiduciaria en su Carácter de Fiduciario del Fideicomiso Irrevocable Identificado Con el Número F/233595 vs. Carranza Martínez Brenda Dolores. Esp. Hip. 1 Acdo. Núm. Exp. 830/2011.

Instituto del Fondo Nacional de la Vivienda para los Trabajadores vs. Carrillo Montiel Héctor y Nájera Candelario Jesica Alejandra. Especial Hipotecario Civil 2 Acdos. Núm. Exp. 464/2021.

Jenkins de Landa Guillermo vs. Fundación Mary Street Jenkins, Institución de Beneficencia Privada y Otros. Ord. Civil Acuerdo. 1 Acdo. Núm. Exp. 750/2013 Tomo III.

Lammoglia Ordiales Franco, Lammoglia Ordiales Óscar, Fenoll Algorta Vicente, Fenoll Algorta Mauricio, Narváez Mier María de Lourdes, Narváez Mier Francisco Javier vs. Instituto Latino de México A.C. Ord. Civil Acuerdo. 1 Acdo. Núm. Exp. 198/2019 Tomo II.

Levy Achar Alfredo vs. Registro Público de la Propiedad y de Comercio de la Ciudad de México y Secretaria de Administración y Finanzas de la Ciudad de México y Weinberg Slobotzky Karine Isa Quien También Acostumbra a Utilizar el Nombre de Karine Isa Weinberg Slobotzky de Schon. Ord. Civil Amparo 246/2024. 1 Acdo. en Amparo. Núm. Exp. 152/2024 Amparo 246/2024.

López de la O. Noemí vs. Moreno Carbajal Allan. Ord. Civil 2 Acdos. Núm. Exp. 598/2023.

Quejosa: Cooperativa la Cruz Azul. Ord. Civil Amparo 1288/2022. 2 Acdos. en Amparo. Núm. Exp. 1288/2022 Amparo 1288/2022.

Regino Fuentes Rosa su Suc. vs. Guillermo Castañeda Díaz. Ord. Civil 1 Acdo. Núm. Exp. 302/2002 Tomo II.

Robles Uicab Hefzi Ba y Morales Martínez Ángel Mauricio. Ord. Civil 1 Acdo. Núm. Exp. 720/2023.

Rodríguez Garin Lilia Ana María vs. Rodríguez Garin Emeterio Apolonio. Ord. Civil Acuerdo. 2 Acdos. Núm. Exp. 260/2022.

Rojo Botello Eduardo vs. Elorriaga Sánchez María Teresa. Ord. Civil 1 Acdo. Núm. Exp. 290/2023.

Ruíz Castañeda María Concepción Cesionaria de Sociedad Limitada de Los Activos de Gramercy, Sociedad de Responsabilidad Limitada de Capital Variable, como Cesionaria, a su Vez, de BBVA Bancomer, Sociedad Anónima, Institución de Banca Múltiple, Grupo Financiero BBVA Bancomer, como la Parte Cedente vs. Mercado Mondragón Mirna Irene. Especial Hipotecario Civil 1 Acdo. Núm. Exp. 736/2013.

Secreto. Ejecutivo Mercantil 1 Acdo. Núm. Exp. 1198/2023.

Secreto. Ejecutivo Mercantil 1 Acdo. Núm. Exp. 1314/2023.

Secreto. Ejecutivo Mercantil 1 Acdo. Núm. Exp. 1320/2023.

Secreto. Ejecutivo Mercantil 1 Acdo. Núm. Exp. 158/2022 Providencias Precautorias 28- 02- 24.

Secreto. Providencias Precautorias Civil Acuerdo. 1 Acdo. Núm. Exp. 226/2024.

Secreto. Ejecutivo Mercantil 1 Acdo. Núm. Exp. 484/2022.

Secreto. Ejecutivo Mercantil Acuerdo. 2 Acdos. Núm. Exp. 96/2024.

Sociedad Hipotecaria Federal S.N.C. Institución de Banca de Desarrollo como Fiduciario Sustituto del Fondo de Operación y Financiamiento Bancario a la Vivienda vs. García Lira Angélica Ivonne. Esp. Hip. 1 Acdo. Núm. Exp. 702/2007.

Sociedad Hipotecaria Federalsnc Institución de Banca de Desarrollo en su Carácter de Fiduciario Sustituto del Banco de México en el Fideicomiso del Fondo de Operación y Financiamiento Bancario a la Vivienda vs. Ortiz Gómez Beatriz y Yerena Díaz Arturo. Especial Hipotecario Civil 1 Acdo. Núm. Exp. 64/2024.

Varela y Mejía María Elena vs. Instituto Mexicano del Seguro Social. Especial Hipotecario Civil Acuerdo. 1 Acdo. Núm. Exp. 202/2024.

Velásquez Nandez Roza Delia vs. Velázquez Gutiérrez Gumaro. Ord. Civil 1 Acdo. Núm. Exp. 1206/2023.

MAL PUBLICADOS

Banco Monex S.A. vs. Valdez Aguilar David. Especial Hipotecario Civil Acdo. en el Expedientillo. 1 Acdo. en Expedientillo. Núm. Exp. 774/2019 Expedientillo.

Figueroa Millán Sergio Ramón y López Olivares Francisco su Sucesión vs. Álvarez Hernández Gerardo. Ord. Civil 1 Acdo. Núm. Exp. 966/2023.

Secreto. Providencias Precautorias Civil Acuerdo. 1 Acdo. Núm. Exp. 98/2024.

NO PUBLICADOS

Biebrich Guevara Sergio vs. Sociedad Hipotecaria Federal, S.N.C. I. B. D. Especial Hipotecario Civil Acuerdo. 1 Acdo. Núm. Exp. 1242/2023.

Corporativo Zendere I, S.A. Promotora de Inversión de C.V. vs. Morales Medrano Gerardo. Especial Hipotecario Civil 1 Acdo. Núm. Exp. 876/2012.

Instituto del Fondo Nacional de la Vivienda para los Trabajadores (Infonavit) vs. Reyes Vargas Juana. Especial Hipotecario Civil 2 Acdos. Núm. Exp. 584/2018.

Lozano Gaona Víctor Hugo vs. Grupo Mexicano de Seguros S.A. de C.V. Ord. Civil 1 Acdo. en Expedientillo. Núm. Exp. 744/2021 Expedientillo.

Mercado Hernández Eusebia su Sucesión vs. Lara Hernández José Antonio y Comercializadora de Soluciones Integrales Um S.A. de C.V. Ord. Civil 1 Acdo. en Expedientillo. Núm. Exp. 650/2020.

Ortiz Mortera José Augusto vs. González Pérez Lenard. Ord. Civil 1 Acdo. Núm. Exp. 4/2019 Tomo 2.

Ramírez de Galindo Sara su Sucesión vs. Santos Trejo María Guadalupe, Contreras Alma Rosa, Trejos Angélica y Hernández Esmeralda. Ord. Civil Acuerdo. 1 Acdo. Núm. Exp. 506/2016.

Rodríguez Garin Lilia Ana María vs. Rodríguez Garin Emeterio Apolonio. Ord. Civil 1 Acdo. Núm. Exp. 260/2022.

Secreto. Ejecutivo Mercantil 1 Acdo. Núm. Exp. 126/2022.

Secreto. Providencias Precautorias Civil Acuerdo. 1 Acdo. Núm. Exp. 286/2024.

SOLO CONSULTA
SOLO CONSULTA
SOLO CONSULTA

Secreto. Ejecutivo Mercantil 1 Acdo. Núm. Exp. 408/2023.
Secreto. Ejecutivo Mercantil 1 Acdo. Núm. Exp. 604/2022.
Secreto. Ejecutivo Mercantil 1 Acdo. Núm. Exp. 838/2022.
Secreto. Ejecutivo Mercantil 1 Acdo. Núm. Exp. 96/2024.
Vargas Ramírez David vs. Vargas Dorantes Oscar. Ord. Civil 1 Acdo. Núm. Exp. 274/2023.
AUDIENCIA
Bayata y Asociados S. C vs. Pérez Gavilan Arias Eduardo. Aud. de Desahogo de Pruebas, Alegatos Tercerías Civil. 1 Acdo. en Tercería. Núm. Exp. 1074/2008 Terc. Excl. de Domi. Promov. por José Eduardo Rafael Hernández Prieto.
Vargas Vargas Cástulo y Vargas Vargas Juan vs. Guadarrama Valverde Leslie Mariana y Guadarrama Garrido Francisco Javier. Aud. de Desahogo de Pruebs. Controversias de Arrendamiento Civil. 1 Audiencia. Núm. Exp. 470/2023.

SENTENCIAS DEFINITIVAS DEL 5 DE ABRIL DEL 2024

Álvarez Salinas María de Los Ángeles vs. Orozco Velasco Fernando. Controversias de Arrendamiento Civil Sent. Def. 1 Núm. Exp. 806/2023
Banco Mercantil del Norte Sociedad Anónima Institución de Banca Múltiple Grupo Financiero Banorte vs. Cornejo Sosa Luis Daniel. Ejecutivo Mercantil Sent. Def. 1 Núm. Exp. 1190/2022
Banco del Bajío S.A. Institución de Banca Múltiple vs. Rodríguez Cuenca Alfredo. Ejecutivo Mercantil Sent. Def. 1 Núm. Exp. 872/2023

LA SECRETARIA DE ACUERDOS
LIC. LUZ MARIANA GRANADOS GUTIÉRREZ

TRIGÉSIMO DE LO CIVIL

SECRETARÍA "A"
ACUERDOS DEL 5 DE ABRIL DEL 2024

Acosta Arenas María Concepción vs. Compañía de Seguros Afirme S.A. de C.V. Afirme Grupo Financiero. Ord. Mercantil 1 Acdo. Núm. Exp. 261/2024.
Banco Invex, S. A, Institución de Banca Múltiple, Invex Grupo Financiero, en su Carácter de Fiduciario en el Fideicomiso Irrevocable de Centro de Capital 960 vs. Joaquín Venegas Osuna y Alejandra Rodríguez Vera. Especial Hipotecario Civil Acuerdo. 1 Acdo. Núm. Exp. 967/2015.
Banco Invex, S.A. Institución de Banca Múltiple, Invex Grupo Financiero vs. Aguilar Rodríguez María Irene. Especial Hipotecario Civil Acuerdo. 1 Acdo. Núm. Exp. 197/2020.
Banco Invex, Sociedad Anónima, Institución de Banca Múltiple, Invex Grupo Financiero, en su Carácter de Fiduciario del Fideicomiso Irrevocable de Administración Número F/1301 vs. Ausencio García Aparicio. Especial Hipotecario Civil 1 Acdo. Núm. Exp. 1177/2016.
Banco Mercantil del Norte, S.A., Institución de Banca Múltiple, Grupo Financiero Banorte vs. Delicias de Nuez, S.A. de C.V., Alejandro Ruvalcaba Licón, Pedro Ruvalcaba Plascencia, Quality Pecans Shelling Company, S.A. de C.V., Carmen Ileana Licón García y Brenda Aneett Ruvalcaba Licón. Ord. Mercantil Amparo 1765- 23. 1 Acdo. en Amparo. Núm. Exp. 817/2013 Amparo 1765/2023 Promov. por Grupo Isberu S.A. de C.V.
Banco Mercantil del Norte, S.A., Institución de Banca Múltiple, Grupo Financiero Banorte vs. Delicias de Nuez, S.A. de C.V., Alejandro Ruvalcaba Licón, Pedro Ruvalcaba Plascencia, Quality Pecans Shelling Company, S.A. de C.V., Carmen Ileana Licón García y Brenda Aneett Ruvalcaba Licón. Ord. Mercantil Amparo 1766- 23. 1 Acdo. en Amparo. Núm. Exp. 817/2013 Amparo 1766/2023 Promov. por Grupo Isberu S.A. de C.V.
Banco Mercantil del Norte, S.A., Institución de Banca Múltiple, Grupo Financiero Banorte vs. Delicias de Nuez, S.A. de C.V., Alejandro Ruvalcaba Licón, Pedro Ruvalcaba Plascencia, Quality Pecans Shelling Company, S.A. de C.V., Carmen Ileana Licón García y Brenda Aneett Ruvalcaba Licón. Ord. Mercantil Amparo 1767- 23. 1 Acdo. en Amparo. Núm. Exp. 817/2013 Amparo 1767/2023 Promov. por Grupo Isberu S.A. de C.V.
Banco Nacional de México Sociedad Anónima, Integrante del Grupo Financiero Banamex hoy Administradora Fome 1 Sociedad de Responsabilidad Limitada de C.V. vs. Armando López Jiménez. Especial Hipotecario Civil 1 Acdo. Núm. Exp. 67/2013.
Banco Nacional de México, S.A. Integrante del Grupo Financiero Banamex vs. Grupo Industrial Mexicano de Aluminio y Vidrio, S.A. de C.V. y Antonio Martínez Vázquez. Ejecutivo Mercantil Acdo. Expedientillo. 1 Acdo. en Expedientillo. Núm. Exp. 1185/2019 Expedientillo.
Banco Nacional del Ejército, Fuerza Aérea y Armada, Sociedad Nacional de Crédito, Institución de Banca de Desarrollo vs. Yáñez Martínez Juan de Dios. Especial Hipotecario Civil 3 Acdos. Núm. Exp. 1211/2017.
BBVA Bancomer S.A. Inst. de Bca. Mult. Gpo. Finan. BBVA Bancomer y Otro vs. Misiones de Casa Real S.A. de C.V. y Otro. Ord. Civil Amparo 739- 23. 1 Acdo. en Amparo. Núm. Exp. 599/2009 Amparo 739/2023 Promov. por Espinosa Escandón Escandón.
BBVA Bancomer S.A. Institución de Banca Múltiple Grupo Financiero BBVA Bancomer hoy BBVA México, Sociedad Anónima, Institución de Banca Múltiple, Grupo Financiero BBVA México hoy su Cesionaria Luz Griselda Chavira Alvarado vs. Ricardo Antonio Miranda Mireles y Otro. Especial Hipotecario Civil Acuerdo. 2 Acdos. Núm. Exp. 1671/2010.
Bonilla Contreras Alejandro Lázaro vs. Madrazo Garibay Marcela Hazel. Especial Hipotecario Civil 1 Acdo. Núm. Exp. 187/2000 Exp. Principal Tomo II.
Ci Banco, S.A. Institución de Banca Múltiple hoy BBVA México, Sociedad Anónima, Institución de Banca Múltiple, Grupo Financiero BBVA México vs. José Sergio Miller Carrillo. Especial Hipotecario Civil Acdo. Expedientillo. 2 Acdos. en Expedientillo. Núm. Exp. 1461/2012 Expedientillo.
Contreras Romero José Luis su Sucesión vs. Contreras Gamez Álvaro. Ord. Civil 1 Acdo. Núm. Exp. 33/2022.
Cosío Cosío María Isabel vs. Norma Patricia Avilés Serret y Otros. Ord. Civil 2 Acdos. Núm. Exp. 173/2016 Exp. Principal Tomo III.
Desarrolladora Caterra, S.A. de C.V. vs. Delegación Azcapotzalco de la Ciudad de México, por Medio de su Jefe Delegacional; Director General de Jurídico y de Gobierno de la Delegación Azcapotzalco; Director General de Administración de la Delegación de Azcapotzalco; Dirección General de Obras y Desarrollo Urbano de la Delegación Azcapotzalco; Secretaría de Finanzas del Gobierno de la Ciudad de México; Secretaría de Desarrollo Económico del Gobierno de la Ciudad de México; y Gobierno del Distrito Federal Actualmente Gobierno de la Ciudad de México. Ord. Mercantil Acuerdo. 4 Acdos. Núm. Exp. 1101/2016.
Fdc Naiset, S.A. de C.V. vs. Canales de la Fuente Raymundo. Ord. Civil 1 Acdo. Núm. Exp. 1453/2019.
Fernández Buenrostro Érika Judith vs. Fernández y Gutiérrez Jaime Javier. Ord. Civil 1 Acdo. Núm. Exp. 1325/2023.
Gabriela Elizalde González vs. María Patricia Gutiérrez Riddertrom. Ord. Civil Acuerdo. 1 Acdo. Núm. Exp. 1235/2018.
Grupo D.F. S.A. de C.V. vs. Banca Unión S.A. Institución de Banca Múltiple en Concurso Mercantil en Etapa de Quiebra. Especial Hipotecario Civil Acuerdo. 1 Acdo. Núm. Exp. 241/2024.
Guerrero Viveros Roberto vs. Rosas Jiménez Verónica. Controversias de Arrendamiento Civil Amparo 269- 24- Ix. 2 Acdos. en Amparo. Núm. Exp. 655/2023 Amparo 269/2024- IX Promov. por Verónica Rosas Jiménez.
HSBC México, S.A. Institución de Banca Múltiple, Grupo Financiero HSBC, hoy su Cesionaria Alejandra Lilibeth Rodríguez Vargas, hoy su Cesionaria Celia González Flores vs. Bensussen Kosberg Paul. Especial Hipotecario Civil 2 Acdos. Núm. Exp. 541/2020.
Huerta Maya Guadalupe Alejandra vs. Instituto del Fondo Nacional de la Vivienda para los Trabajadores y Ortega Ibarra Ramón. Ord. Civil 1 Acdo. Núm. Exp. 1353/2022.
Instituto del Fondo Nacional de la Vivienda para los Trabajadores vs. Araceli Sarabia Arroyo. Especial Hipotecario Civil Acdo. Expedientillo. 1 Acdo. en Expedientillo. Núm. Exp. 1037/2013 Expedientillo.
Lenoine Jiménez René vs. Lenoine Sánchez René y Otro. Exhortos Civil 1 Acdo. en Exhorto. Núm. Exp. 247/2024.
López Moctezuma Lucía vs. Villegas Hernández María del Carmen y Arturo Domínguez Guillermo. Controversias de Arrendamiento Civil 1 Acdo. Núm. Exp. 919/2018.
Miralles Ostos Dolores vs. José Luis Guerrero Villar, su Sucesión. Ejecutivo Civil 1 Acdo. Núm. Exp. 425/2017.
Molina Pérez Moisés Margarito su Sucesión vs. Gutiérrez Salgado Norma Angélica. Controversias de Arrendamiento Civil Acuerdo. 2 Acdos. Núm. Exp. 197/2022.

SOLO CONSULTA
SOLO CONSULTA
SOLO CONSULTA

Ochoa Morfín Margarita y Gutiérrez Ochoa Cricelia vs. Productos Petreos S.A. de C.V. y General de Seguros S.A. B. hoy General de Seguros S.A. Ord. Civil 1 Acdo. Núm. Exp. 287/2023.

Palacio Pizano Juan Carlos vs. Pérez Navarro Bricia. Ord. Civil 1 Acdo. Núm. Exp. 69/2024.

Parra Pérez Humberto Adrián vs. Nacional de Muebles Penela, S.A. de C.V. y Otros. Ejec. Merc. 1 Acdo. Núm. Exp. 1139/1994.

Protección Patrimonial Unión de Crédito S.A. de C.V. vs. Corporativo Capital Legal S.C. y Herrera Bacab Claudia Susana. Especial Hipotecario Civil 1 Acdo. Núm. Exp. 305/2024.

Ramos Landa Norma Patricia vs. Óscar Chávez Fernández. Ejecutivo Mercantil 1 Acdo. Núm. Exp. 1873/1995 Tomo III.

Rodríguez Zamora María Guadalupe vs. Valadez Rodríguez Silvia y Valadez Rodríguez Virginia y Valadez Rodríguez Irma. Ord. Civil 1 Acdo. Núm. Exp. 53/2024.

Rodríguez Torreblanca Joaquín vs. Gudiño Muñoz Luis Antonio y Amézquita Haquet Verónica. Controversias de Arrendamiento Civil Amparo 1448- 23- III. 1 Acdo. en Amparo. Núm. Exp. 707/2023 Amparo 1448/2023- III Promov. por Luis Antonio Gudiño Muñoz.

Sánchez Sandoval María Cristina su Sucesión vs. Hernández Sánchez Julio. Actos Prejudiciales Civil 1 Acdo. Núm. Exp. 355/2024.

Secreto. Ejecutivo Mercantil Acuerdo. 1 Acdo. Núm. Exp. 1235/2023.

Secreto. Ejecutivo Mercantil 1 Acdo. Núm. Exp. 337/2024.

Secreto. Ejecutivo Mercantil 3 Acdos. Núm. Exp. 407/2020 Tomo III.

Servicio el Tlalpense S.A. de C.V. y María Guadalupe Talavera Ugalde vs. Parrilladas Enrique S.A. de C.V. y Acc Profesionales Inmobiliarios S.A. de C.V. Ord. Civil Amparo D. C. 219- 24. 1 Acdo. en Amparo. Núm. Exp. 515/2019 Amparo 219/2024 Promov. por Servicios Tlalpense S.A. de C.V.

Varela Sánchez Carmen Adriana y Sánchez García Marco Antonio vs. Moldenet Polanco, S.A. de C.V. y/o Moldent Clinic y/o Clínica Moldenet. Ord. Mercantil Acdo. Tomo II. 1 Acdo. Núm. Exp. 1399/2019 Tomo II.

Villanueva Torres Rita su Sucesión vs. González Flores Miguel. Actos Prejudiciales Civil 1 Acdo. Núm. Exp. 19/2024.

LA SECRETARIA DE ACUERDOS
LIC. ALEJANDRA EDUWIGES MARTÍNEZ LOZADA

SECRETARÍA "B"
ACUERDOS DEL 5 DE ABRIL DEL 2024

Administradora de Inmuebles Samir S.A. de C.V., Sofom E. N. R. y Préstamos Expeditos S.A. de C.V., Sofom E. N. R vs. Ruíz Aceves Armando Manuel, María Guadalupe Burgos Flores y Geva Soluciones S.A. de C.V. Ejecc. de Garantías Otorgadas Mediante Prenda Sin Transmisión de Pos. y Fideicomiso de Garantía (Procedimiento Judicial) Mercantil 1 Acdo. Núm. Exp. 1120/2018.

Banco Mercantil del Norte S.A., Institución de Banca Múltiple, Grupo Financiero Banorte vs. Lujan López Siulam Graciela. Especial Hipotecario Civil 1 Acdo. Núm. Exp. 1214/2019 Tomo II.

Banco Mercantil del Norte, S.A. Institución de Banca Múltiple, Grupo Financiero Banorte vs. Chávez Gerónimo Hedilberto y Tecuatl Cervantes María Concepción. Especial Hipotecario Civil 1 Acdo. Núm. Exp. 12/2021 Tomo II.

Banco Nacional de México S.A. Integrante del Grupo Financiero Banamex vs. Telecomunicaciones Modernas y Servicios Avanzados S.A. de C.V. Especial Hipotecario Civil 1 Acdo. Núm. Exp. 162/2024.

Banco Nacional de México, S.A. Integrante del Grupo Financiero Banamex vs. Villegas Islas Karime Berenice. Especial Hipotecario Civil 1 Acdo. Núm. Exp. 278/2024.

Banco Santander México, S.A., Institución de Banca Múltiple, Grupo Financiero Santander México vs. Fernando Ruíz Castillo. Ejecutivo Mercantil Acuerdo. 1 Acdo. Núm. Exp. 122/2017.

Banco del Bajío, S.A., Institución de Banca Múltiple vs. Farmacias la de Siempre S.A. de C.V., Comercializadora García Ojeda, S.A. de C.V., García Villanueva Alberto, Ojeda Romero Wllanit y Martínez Pacheco Yeimi Vianey. Ejecutivo Mercantil Acuerdo. 1 Acdo. Núm. Exp. 80/2019.

BBVA Leasing, México Sociedad Anónima de Capital Variable antes Facileasing, S.A. de C.V. vs. Fum Industrial, S.A. de C.V. y Armando González Escalona. Ord. Mercantil 1 Acdo. Núm. Exp. 200/2016 Tomo II.

BBVA México S.A. Institución de Banca Múltiple, Grupo Financiero BBVA México vs. Santillán Arrocha Jéssica. Especial Hipotecario Civil 3 Acdos. Núm. Exp. 246/2024.

Calzada Ordorica Luis Javier vs. Kuri Asali Arturo y Kuri Asali María Denise Quien en Algunas Ocasiones Acostumbra Usar el Nombre de Kuri Asali María Denisse. Ejecutivo Mercantil 2 Acdos. Núm. Exp. 1112/2017.

Chirinos Meza Víctor vs. Mancilla Limón María Esther y Mancilla Cristina. Ord. Civil 1 Acdo. Núm. Exp. 358/2024.

Ci Banco S.A. Institución de Banca Múltiple como Fiduciario en el Fideicomiso F/1037 vs. Cuevas Jiménez Beatriz y Cuevas García Senon. Controversias de Arrendamiento Civil 1 Acdo. Núm. Exp. 818/2023.

Fernández Martín Abel vs. Courvoisier. Regis Gerard Michel. Controversias de Arrendamiento Civil Acuerdo. 2 Acdos. Núm. Exp. 336/2022.

García Lozano José Alejandro vs. Ramos Lupertin Juana y Cárdenas Pérez Alicia. Ord. Civil Amparo 279. 2 Acdos. en Amparo. Núm. Exp. 162/2021 Amparo 279/2024- III Promov. por José Alejandro García Lozano.

García Lozano José Alejandro vs. Ramos Lupertin Juana y Cárdenas Pérez Alicia. Ord. Civil Dada Cuenta Tomo II de Amp. 279- 24- III. 1 Acdo. Núm. Exp. 162/2021 Tomo II.

Gómez de la Fuente Sonia vs. Ortega Flores Pedro. Especial Hipotecario Civil Acuerdo. 2 Acdos. Núm. Exp. 252/2002 Tomo II.

Grupo Corvi, S.A. de C.V., Villaseñor Costa Benjamín y Villaseñor Espinosa Francisco José Luis vs. Logística Bosques, S.A., Promotora de Inversión de Capital Variable; Integración Industrial Corvi, S.A. de C.V. ; Integración Corporativa Corvi, S.A. de C.V. ; Axis Asset Management II, S. de R. L. de C.V. ; Impulsora Sahuayo, S.A. de C.V. ; Corporación Luvi, S.A. de C.V. ; Inmobiliaria Viller, S.A. de C.V. ; Impulsora Fronteriza del Norte, S.A. de C.V. ; Promotora de la Industria y Comercio Mexicano, S.A. de C.V. ; Impulsora del Puente de Abasto, S.A. de C.V. ; Inmobiliaria Tepezala, S.A. de C.V. ; Impulsora del Bajío, S.A. de C.V. ; Incortec, S.A. de C.V. ; Impulsora Villosa, S.A. de C.V. ; Corporativo Corvi, S.A. de C.V. ; Cxp Logística Bosques, S.A. de C.V. ; Ci Banco, Sociedad Anónima, Institución de Banca Múltiple, como Fiduciaria en el Fideicomiso Irrevocable de Administración y Garantía Número Cib/2399; Ci Banco, Sociedad Anónima, Institución de Banca Múltiple; Óscar Narciso Brum Barrón Y; Juan Pablo Pier Romero. Ord. Mercantil 2 Acdos. Núm. Exp. 1222/2023 Tomo IV.

Hernández Gómez José Schar vs. Solís Guzmán Aquiles Pável. Ejecutivo Mercantil 1 Acdo. Núm. Exp. 958/2022.

HSBC México, S.A., Institución de Banca Múltiple, Grupo Financiero HSBC, División Fiduciaria en su Carácter de Fiduciario vs. Andrea Zaldívar Pérez. Especial Hipotecario Civil Acuerdo. 1 Acdo. Núm. Exp. 514/2015.

Instituto de Seguridad y Servicios Sociales de Los Trabajadores del Estado a Través de su Fondo de la Vivienda (Fovissste) vs. Pacheco Álvarez María de Jesús. Especial Hipotecario Civil Acuerdo. 2 Acdos. Núm. Exp. 1098/2018.

Pérez González Uriel Avidan y Ozuna de la Cruz Yanet vs. Sociedad Hipotecaria Fedetal Sociedad Nacional de Crédito Institución de Banca de Desarrollo Asi como de Hipotecaria su Casita Sociedad Anónima de Capital Variable Sociedad Financiera Con Objet Limitado y del Registro Público de la Propiedad y del Comercio del Distrito Judicial. Exhortos Civil 1 Acdo. en Exhorto. Núm. Exp. 356/2024.

Proyectos Adamantmantine, S.A. de C.V. Sociedad Financiera de Objeto Múltiple E. N. R vs. Montiel Juárez Adrián Roberto. Especial Hipotecario Civil 1 Acdo. Núm. Exp. 590/1999 Tomo II.

Pérez Navarro Virginia por su Propio Derecho y Hernández Acuña José Agustín su Sucesión por Conducto de su Albacea Virginia Pérez Navarro y Hernández Acuña Guadalupe su Sucesión a Través de su Albacea Virginia Pérez Navarro vs. Hernández Acuña Lidia su Sucesión a Través de su Albacea Lydia Cecilia Barajas Hernández y Hernández Acuña Agustín José su Sucesión a Través de su Albacea Sandra Hernández Rosas y C. Director del Registro Público de la Propiedad y de Comercio de la Ciudad de México. Ord. Civil Acuerdo. 1 Acdo. Núm. Exp. 1012/2018 Tomo II.

SOLO CONSULTA
SOLO CONSULTA
SOLO CONSULTA

Rocha y Alfaro Lilia María Cristina, su Sucesión vs. Rocha y Alfaro Pedro Ignacio, su Sucesión. Ord. Civil Acuerdo. 2 Acdos. Núm. Exp. 104/2021 Tomo II.

Scotiabank Inverlat, S.A. Institución de Banca Múltiple, Grupo Financiero Scotiabank Inverlat vs. Adán Gaudencio Castillo Torres. Especial Hipotecario Civil 1 Acdo. Núm. Exp. 850/2014 Tomo II.

Scotiabank Inverlat, S.A., Institución de Banca Múltiple, Grupo Financiero Scotiabank Inverlat vs. Flores Ocampo María Lourdes. Especial Hipotecario Civil 1 Acdo. Núm. Exp. 946/2021.

Secreto. Ejecutivo Mercantil 1 Acdo. Núm. Exp. 248/2023.

Secreto. Ejecutivo Mercantil 1 Acdo. Núm. Exp. 336/2024.

Secreto. Controversias de Arrendamiento Civil 1 Acdo. Núm. Exp. 352/2024.

Secreto. Ejecutivo Mercantil 1 Acdo. Núm. Exp. 732/2023.

Secreto. Ejecutivo Mercantil 1 Acdo. Núm. Exp. 824/2023.

Secreto. Ejecutivo Mercantil 1 Acdo. Núm. Exp. 84/2024.

Sepúlveda Brawn Mario vs. Tapia Rivas Porfiria y Flores Hernández Alejandro. Ord. Civil Acuerdo. 1 Acdo. Núm. Exp. 270/2021.

Torres Borgo Arabella su Sucesión vs. Torres Borgo Hernán Octavio y También Conocido como Octavio Torres Borgo. Ord. Civil 2 Acdos. Núm. Exp. 1114/2022 Tomo II.

Toyota Financial Services México S.A. de C.V. vs. Padilla González Juan Carlos. Ejecutivo Mercantil 1 Acdo. Núm. Exp. 258/2023.

Unión de Crédito Esphera S.A. de C.V. vs. Dicopro S.A. de C.V. y Salas Viniegra Arturo y Betancourt Aldana Paulina y Betancourt Aldana Mariana y Salas Guerrero Félix y Viniegra Luna Carmen. Especial Hipotecario Civil Acuerdo. 4 Acdos. Núm. Exp. 228/2024.

Vargas Fonseca Raúl su Sucesión vs. Vargas González Crescencio y Rendón Pérez Irma y Vargas Rendón Lisbeth y Vargas Rendón Ana Lesi Guadaliupe y Crisóstomo Vargas Adán y Crisóstomo Vargas Selene Mayte. Ord. Civil 1 Acdo. Núm. Exp. 668/2023.

Villegas Orduña María Isabel vs. Inmobiliaria Bolivia S.A., por Conducto de su Administrador Único el Señor Antonio Martínez Vigo. Ord. Civil Amparo 80- 24- VI. 2 Acdos. en Amparo. Núm. Exp. 798/2015 Amparo 80/2024- VI Promov. por Inmobiliaria Biliva S.A.

SENTENCIAS DEFINITIVAS DEL 5 DE ABRIL DEL 2024

Veronika López Mondragón hoy su Cesionaria Laurent Jacques Revillon vs. Ortiz Quintero Manuel Icar y Jiménez Castellanos Yara María. Especial Hipotecario Civil Sent. Def. 1 Núm. Exp. 90/2021

LA SECRETARIA DE ACUERDOS
LIC. LIZZET URBINA ANGUAS

TRIGÉSIMO PRIMERO DE LO CIVIL

SECRETARÍA "A"
ACUERDOS DEL 5 DE ABRIL DEL 2024

Administradora Fome 1, Sociedad de Responsabilidad Limitada de Capital Variable, antes HSBC México, S.A., Institución de Banca Múltiple, Grupo Financiero HSBC, División Fiduciaria, Unicamente en su Carácter de Fiduciario del Fideicomiso F/262757 vs. Alfredo Ballesteros Contreras. Especial Hipotecario Civil Oficio Archivo. 2 Acdos. Núm. Exp. 1701/2012.

Agro González, Sociedad de Producción Rural de Resonsabilidad Limitada. Otros Oralidad Civil Cuad. de Amparo. 1 Acdo. en Amparo. Núm. Exp. 1999/2023 Ampadro 1999/2023 Promov. por Agro González, Sociedad de Producción Rural de Resonsabilidad Limita.

Aguilar Zamorano José Luis vs. C Director del Registro Público de la Propiedad y del Comercio de la Ciudad de México y Pérez Vda. de Ceballos María y Mejía Ramírez Felisa y Gil Mejía María de Los Ángeles. Ord. Civil Acuerdo. 1 Acdo. Núm. Exp. 547/2023.

Álvarez Camacho Leobardo vs. Grupo Mexicano de Seguros S.A. de C.V. Ord. Civil Acuerdo. 2 Acdos. Núm. Exp. 571/2023 Tomo II.

Arrendadora y Factor Banorte S.A. de C.V. Sofom Er, Grupo Financiero Banorte vs. María Guadalupe Torres Torres. Especial Hipotecario Civil Acuerdo. 2 Acdos. Núm. Exp. 75/1997 Tomo III.

Aseguradora Aserta, S.A. de C.V., Grupo Financiero Aserta vs. Proyectos e Infraestructura del Norte, S.A. de C.V. Especial de Fianzas Mercantil Agregar Oficio. 1 Acdo. Núm. Exp. 71/2023.

Autofinanciamiento México S.A. de C.V. vs. Vargas Hernández Malquias y/o Ejec. Merc. Manifestaciones. 1 Acdo. Núm. Exp. 1093/2010.

Ávila Pietra Santa Bertha Beatriz vs. Reyes Pérez María Virginia Margarita. Ord. Civil Vista. 1 Acdo. Núm. Exp. 1077/2023.

Banca Serfín, S.A. Institución de Banca Múltiple, Grupo Financiero Serfín vs. Eufemia Martínez Montes Y/O. Especial Hipotecario Civil Agregar Cedula. 1 Acdo. Núm. Exp. 1361/1996 Tomo II.

Banco Actinver S.A. Institución de Banca Múltiple Grupo Financiero Actinver como Fiduciario en el Fideicomiso Número 2584 vs. Nefc Energy México Leasing S de R.L. de C.V. Controversias de Arrendamiento Civil Cuad. de Agravios. 3 Acdos. Núm. Exp. 199/2023 Tomo II.

Banco Mercantil del Norte, S.A. Institución de Banca Múltiple, Grupo Financiero Banorte antes BBVA Bancomer, S.A. Institución de Banca Múltiple, Grupo Financiero BBVA Bancomer vs. Si-Empre Profesionales de la Construcción S.A. de C.V. y/o vs. Ruíz Rodríguez Rogelio. Ord. Civil Amparo 631/2024. Inf. Justi. 2 Acdos. en Amparo. Núm. Exp. 261/2010 631/2024 Promov. por Rogelio Ruíz Rodríguez.

Banco Mercantil del Norte, S.A., Institución de Banca Múltiple, Grupo Financiero Banorte vs. José Montes Martínez y Amalia Cisneros Martínez. Esp. Hip. Agregar Exhorto. 1 Acdo. Núm. Exp. 1587/2011.

Banco Mercantil del Norte, Sociedad Anónima, Institución de Banca Múltiple, Grupo Financiero Banorte vs. Marco Antonio Aquiahuatl Juárez. Especial Hipotecario Civil Notario. 2 Acdos. Núm. Exp. 1279/2018.

Banco Nacional de México S.A. Integrante del Grupo Financiero Banamex Accival S.A. de C.V. vs. García Olvera David. Actos Prejudiciales Civil Llegan Los Autos del Archivo. 1 Acdo. Núm. Exp. 1163/2019 Tomo II.

Banco Regional de Monterrey S.A. Institución de Banca Múltiple Banregio Grupo Financiero vs. Roadcem de México S de R. L. de C.V. y Casillas Mojarro Rosa Alicia y Montero Casillas Rolando. Ejecutivo Mercantil Acuerdo. 1 Acdo. Núm. Exp. 1269/2019.

Banco Santander México, Sociedad Anónima, Institución de Banca Múltiple, Grupo Financiero Santander México vs. Lighting Concepts Shop, Sociedad Anónima de Capital Variable y Duarte García Carmen Margarita. Providencias Precautorias Mercantil Acuerdo. 1 Acdo. Núm. Exp. 989/2022.

Banco Santander México S.A. Institución de Banca Múltiple Grupo Financiero Santander México vs. Huicochea Camacho Armando. Especial Hipotecario Civil Llegan Autos de Sala. 1 Acdo. Núm. Exp. 329/2020.

Banco Ve por Más, S.A., Institución de Banca Múltiple, Grupo Financiero Ve por más vs. Jorge Yitani Torres. Ejecutivo Mercantil Acdo. Amparo. 1 Acdo. en Amparo. Núm. Exp. 349/2018 Cuad. de Amp. 798/2023- IV Promov. por Jesús Rubén Ortiz Herrera.

Bayo Melean Raúl vs. Canales Islas Enid. Controversias de Arrendamiento Civil Acdo. en Expedientillo. 1 Acdo. Núm. Exp. 615/2023.

BBVA Bancomer, S.A., Institución de Banca Múltiple, Grupo Financiero BBVA Bancomer vs. Germán Oseguera Todd y Norma Lorena Baltazar Pérez. Esp. Hip. Acdo. en Expedientillo. 1 Acdo. Núm. Exp. 1615/2010.

BBVA Bancomer, Sociedad Anónima, Institución de Banca Múltiple, Grupo Financiero BBVA Bancomer antes Hipotecaria Nacional, S.A. de C.V. Sociedad Financiera de Objeto Múltiple, Entidad Regulada, Grupo Financiero BBVA Bancomer vs. Juana Gutiérrez Cisneros. Especial Hipotecario Civil Acdo. Amparo. 1 Acdo. en Amparo. Núm. Exp. 977/2012 Amparo 914/2023- V- a Promov. por Juana Gutiérrez Cisneros.

Bolívar Telleria María vs. Mora García Juan Antonio y Vera Pineda Elia. Juris. Voluntaria Civil Acuerdo. 1 Acdo. Núm. Exp. 601/2023.

Ci Banco, Sociedad Anónima, Institución de Banca Múltiple, en su Carácter de Fiduciario en el Fideicomiso F/00430 vs. Arellano Sandoval Héctor Eduardo. Especial Hipotecario Civil Agregrar Oficio. 1 Acdo. Núm. Exp. 1309/2018.

Cruz Fabián Josué vs. Coria Caneda Armando Tiburcio, Director del Registro Público de la Propiedad y del Comercio de la Ciudad de México, Secretaria de Desarrollo Urbano y Vivienda, Secretaría de Administración y Finanzas de la Ciudad de México y Alcaldía Benito Juárez. Ord. Civil Autorización. 1 Acdo. Núm. Exp. 65/2020.

Cuéllar Márquez Rafael vs. Ana María Salazar Gutiérrez. Especial Hipotecario Civil Acuerdo. 1 Acdo. Núm. Exp. 957/2019.

Decarome, S.A. P. I. de C.V. vs. Bertrand Infante Luis Carlos su Sucesión. Especial Hipotecario Civil Acuerdo. 1 Acdo. Núm. Exp. 863/2016 Tomo II.

Factoring Estratégico Sociedad Anónima de Capital Variable vs. Escalante Tamayo Felipa Josefina y Escalante Tamayo María José y Escalante Tamayo Teresita de Jesús. Ord. Civil Acdo. Amparo.

SOLO CONSULTA
SOLO CONSULTA
SOLO CONSULTA

2 Acdos. en Amparo. Núm. Exp. 153/2023 1118/2023- VIII Amparo Promov. por la Sucesión a Bienes de Daniel Salomón Abraham.

Folk Connie Jean vs. Dandoval Jr Thomas y Otra. Exhortos Civil Admis. Exh. Foráneo. 1 Acdo. en Exhorto. Núm. Exp. 363/2024.

García Medina Juan Francisco vs. Gutiérrez Martínez Epifanio y Cuateta Xocoyotl María Engracia. Ord. Civil Autorización. 3 Acdos. Núm. Exp. 1357/2023.

González Ballesteros su Sucesión Samuel y Vega Lara Ruth Marina vs. González Ballesteros María Elena. Ord. Civil Acuerdo. 2 Acdos. Núm. Exp. 1353/2022.

Grupo Vivatex S.A. de C.V. vs. Ika Textil S.A. de C.V. Ejecutivo Mercantil Oficio Sala. 1 Acdo. Núm. Exp. 35/2020 Tomo II.

Hernandéz Santos José Auxilio vs. Magdalena Sofía Rivera. Controversias de Arrendamiento Civil Acuerdo. 1 Acdo. Núm. Exp. 451/2019.

Hipotecaria Nacional S.A. de C.V. Sociedad Financiera de Objeto Limitado Grupo Financiero BBVA Bancomer Actualmente BBVA Bancomer, S.A. Institución de Banca Múltiple Grupo Financiero BBVA Bancomer vs. Sergio Pérez Hernández y Consuelo Espinosa Solís. Especial Hipotecario Civil Agregar Cedula. 1 Acdo. Núm. Exp. 731/2008 Tomo II.

Hipotecaria su Casita S.A. de C.V. Sofom E. N. R vs. Rubén Alonso Cano. Esp. Hip. Acuerdo. 1 Acdo. Núm. Exp. 1399/2009.

HSBC México, S.A., Institución de Banca Múltiple, Grupo Financiero HSBC vs. Guerra Guerrero Enrique Alfonso. Especial Hipotecario Civil Acuerdo. 2 Acdos. Núm. Exp. 811/2022.

HSBC México, Sociedad Anónima, Institución de Banca Múltiple, Grupo Financiero HSBC, División Fiduciaria en su Carácter de Fiduciario en el Fideicomiso Irrevocable No. F/232017 vs. Martínez Smith Gabriel y Meza Díaz Griselda. Especial Hipotecario Civil Acdo. Amparo. 1 Acdo. en Amparo. Núm. Exp. 221/2018 Amparo 1257/2023 Promov. por Gabriel Martínez Smith.

Inmobi Activos, S.A. de C.V. vs. Ubando Covarrubias También Conocido como Luis Ubado Covarribias su Sucesión y Otros José Pablo Luis. Ord. Civil Acuerdo. 1 Acdo. Núm. Exp. 3/2023.

Instituto del Fondo Nacional de la Vivienda para los Trabajadores (Infonavit) vs. Durán Torres César Israel. Especial Hipotecario Civil Agregar Cedula. 1 Acdo. Núm. Exp. 519/2017.

Ion Financiera Sociedad Anónima Promotora de Inversión de Capital Variable Sociedad Financiera de Objeto Múltiple Entidad Regulada vs. Hernández Espinoza Jesús Alberto. Especial Hipotecario Civil Acuerdo. 1 Acdo. Núm. Exp. 459/2023.

Iss Servicios Integrales, Sociedad de Responsabilidad Limitada de Capital Variable. Ord. Civil Expdllo. de Amparo. 3 Acdos. en Expedientillo_Del_Cuaderno. Núm. Exp. 211/2024 Promov. por Iss Servicios Integrales, Sociedad de Responsabilidad Limitada de Capital Variable.

López Campuzano Sofía vs. Bertha Torres Reynoso. Controversias de Arrendamiento Civil Acuerdo. 1 Acdo. Núm. Exp. 323/2021.

Lorena Vega Ballesteros vs. Jorge Alejandro Sánchez Arteaga. Especial Hipotecario Civil Acuerdo. 1 Acdo. Núm. Exp. 1309/2019.

Pérez Gutiérrez Gabriel Efraín vs. Patricia Ramírez Vaca. Especial Hipotecario Civil Acuerdo. 1 Acdo. Núm. Exp. 981/2014 Tomo II.

Ramírez López Martha Marcela vs. Grupo Lamosa S.A. B de C.V. y Otros. Ord. Mercantil Acuerdo. 1 Acdo. Núm. Exp. 162/2018 Tomo IV.

Ramírez Olvera Jesús vs. Olivos Canseco Alejandro. Ord. Civil Acdo. Turno a Disposición. 1 Acdo. Núm. Exp. 1127/2023.

Ruiz Juárez Rafael Salvador vs. Mario Sáenz Zambrana. Especial Hipotecario Civil Acuerdo. 2 Acdos. Núm. Exp. 465/2017.

Salas Ambriz Benjamín vs. C. Director General del Registro Público de la Propiedad y de Comercio de la Ciudad de México y Antonio Salas Mendoza. Ord. Civil Acuerdo. 1 Acdo. Núm. Exp. 711/2019.

Secreto. Ejecutivo Mercantil Acuerdo. 1 Acdo. Núm. Exp. 1235/2023.

Secreto. Ejecutivo Mercantil Elaborar Cedula. 1 Acdo. Núm. Exp. 139/2024.

Secreto. Ejecutivo Mercantil Prevención. 1 Acdo. Núm. Exp. 347/2024.

Secreto. Ejecutivo Mercantil Prevención. 1 Acdo. Núm. Exp. 355/2024.

Secreto. Ejecutivo Mercantil Prevención. 1 Acdo. Núm. Exp. 357/2024.

Secreto. Ejecutivo Mercantil Acuerdo. 1 Acdo. Núm. Exp. 473/2023.

Secreto. Ejecutivo Mercantil Acuerdo. 1 Acdo. Núm. Exp. 99/2023.

Servicios Integrales de Consolidación Aérea y Mensajería, S.A. de C.V. vs. Tecnología Cromatográfica, S.A. de C.V. Ejecutivo Mercantil Oficio M. P. 1 Acdo. Núm. Exp. 175/2016 Tomo III.

Sociedad Limitada de Los Activos de Gramercy S de R. L. de C.V. vs. Gladys Amor del Carmen Gallegos Mendoza y Otros. Especial Hipotecario Civil Agregrar Oficio. 2 Acdos. Núm. Exp. 1249/2019.

Targmex, Sociedad Anónima de Capital Variable vs. Íñiguez Internacional, Sociedad Anónima de Capital Variable, Gerardo Iral López Íñiguez, Rodolfo Íñiguez Bedona y Patricia Posados Hernández. Ejecutivo Mercantil Acuerdo. 1 Acdo. Núm. Exp. 75/2019 Tomo II.

Toyota Financial Services México S.A. de C.V. vs. Juárez Amador Magda Patricia. Ejecutivo Mercantil Puesta a Disposición. 3 Acdos. Núm. Exp. 271/2022.

Transformaciones y Diseños Nordam Sociedad Anónima de Capital Variable vs. Asociación de Ingenieros Petroleros de México, Asociación Civil. Ord. Mercantil Acuerdo. 1 Acdo. Núm. Exp. 903/2019 Tomo II.

Unilever de México, S. de R. L. de C.V. vs. Unifoods, S.A. de C.V. Ord. Mercantil Autorización. 1 Acdo. Núm. Exp. 755/2014 Cuarto Tomo.

BBVA México, Sociedad Anónima, Institución de Banca Múltiple, Grupo Financiero BBVA México vs. José Antonio Correa Sánchez e Ivonne del Pilar Piña de la Fuente. Especial Hipotecario Civil Cesión. 1 Acdo. Núm. Exp. 925/2014 Tomo II.

Dessetec Desarrollo de Sistemas, Sociedad Anónima, de Capital Variable vs. Torivio Valenzuela Maldonado. Especial Hipotecario Civil Oficio Archivo. 1 Acdo. Núm. Exp. 1239/2008.

AUDIENCIA

Auto Financiamiento Automotriz S.A. de C.V. vs. Hernández Cruz Luis Fernando y González Hernández Salvador. Aud. Ejecutivo Mercantil. 1 Audiencia. Núm. Exp. 595/2023.

Banco Invex, Sociedad Anónima, Institución de Banca Múltiple, Invex, Grupo Financiero Fiduciario, en su Carácter de Fiduciario del Fideicomiso Irrevocable de Administración, Fuente de Pago y Garantía Identificado Con el Número 1055 vs. Antonio Edgar José Rico. Aud. de Remate Especial Hipotecario Civil. 1 Audiencia. Núm. Exp. 3/2019.

LA SECRETARIA DE ACUERDOS M.L.
LIC. MARIELA MARIBEL ALDANA CRUZ

SECRETARÍA "B"
ACUERDOS DEL 5 DE ABRIL DEL 2024

Administradora Fome 1 Sociedad de Responsabilidad Limitada de Capital Variable vs. Jacinto Antonio Martha. Especial Hipotecario Civil Acuerdo. 1 Acdo. Núm. Exp. 472/2008 Segundo Tomo.

Banco Invex Sociedad Anónima Institución de Banca Múltiple Invex Grupo Financiero, en su Carácter de Fiduciario en el Fideicomiso Irrevocable de Centro de Capital Identificado Con el Número F/00860 vs. Dulce Maribel Uribe Puente. Especial Hipotecario Civil Acuerdo. 1 Acdo. Núm. Exp. 130/2018.

Banco Mercantil del Norte S.A. Institución de Banca Múltiple Grupo Financiero Banorte vs. Óscar Alan Mendoza Colloly. Especial Hipotecario Civil Acdo. Puesta a Disposición. 1 Acdo. Núm. Exp. 112/2014 Tomo II.

Banco Mercantil del Norte, S.A. Institución de Banca Múltiple Grupo Financiero Banorte vs. Iván Michelle Guriddi García. Especial Hipotecario Civil Acuerdo. 1 Acdo. Núm. Exp. 216/2021.

Banco Nacional de México, Sociedad Anónima, Integrante del Grupo Financiero Banamex vs. Fragoso Sánchez Abraham. Especial Hipotecario Civil Acuerdo. 1 Acdo. en Tercería. Núm. Exp. 888/2016.

Banco Santander México S.A. Institución de Banca Múltiple Grupo Financiero Santander México vs. Distribución y Mayoreo Emi Sociedad Anónima de Capital Variable y Trejo Barragán Rodolfo. Ejecutivo Mercantil Acuerdo. 1 Acdo. Núm. Exp. 180/2024.

Bric Arquitectura Sustentable, Sociedad Anónima de Capital Variable vs. Ibanez Rojas de Muño También Conocida como Rosalinda Ibanez Rojas Rosalinda y Muñoz Olin Jesús. Especial Hipotecario Civil Acuerdo. 1 Acdo. Núm. Exp. 1040/2011 Segundo Tomo.

Casa Marzam S.A. de C.V. vs. Exfarma S.A. de C.V. y Borbon Romero Rafael. Providencias Precautorias Civil Acuerdo. 1 Acdo. Núm. Exp. 76/2024.

SOLO CONSULTA
SOLO CONSULTA
SOLO CONSULTA

Continum Logística Internacional, Sociedad Anónima de Capital Variable vs. García Pérez Néstor y Pérez Villada de García Eufrosina. Especial Hipotecario Civil Acuerdo. 1 Acdo. Núm. Exp. 288/2015.

Cortés Navarrete Karla Patricia y Valenzuela Torres Yeisuan vs. Velázquez Rosas María José y Cataño Ximena y Toussaint Noriega Elena. Juris. Voluntaria Civil Acuerdo. 1 Acdo. Núm. Exp. 84/2024.

Distribuidora de Porcinos, Sociedad Anónima de Capital Variable vs. Adolfo Durán Torres. Ejecutivo Mercantil Acuerdo. 1 Acdo. Núm. Exp. 856/2018.

Flores Maldonado Norma y Flores Maldonado Daniel vs. Flores Maldonado Liliana. Ord. Civil Acdo. en el Expedientillo. 1 Acdo. en Expedientillo. Núm. Exp. 284/2023.

George Ramírez Carina vs. Loma de Valle Escondido S.A. de C.V. y Banco Nacional de México S.A. Ord. Civil Acuerdo. 1 Acdo. Núm. Exp. 272/2023.

Gómez Castañeda Miguel Ángel vs. Morales Espinoza María de Lourdes. Controversias de Arrendamiento Civil Acuerdo. 1 Acdo. Núm. Exp. 16/2024.

Hernández Copado Karina vs. Barrera Alcántara Angélica y López Yanez Eva y Trujillo Hernández Nancy y y Otros y Poseedores del Departamento C- 305, Edificio 4. Condominio C, Calle O. Cerrada Gabriel Guerra Número 67, (Antes 14) Colonia el Arbolillo Tres, (Zona Escolar Oriente) C. P. 07240, Alcaldía Gustavo a Madero, Ciudad de México. Ord. Civil Desechamiento. 1 Acdo. Núm. Exp. 250/2024.

HSBC México S.A. Institución de Banca Múltiple Grupo Financiero HSBC vs. Martínez López Alfonso. Especial Hipotecario Civil Acuerdo. 1 Acdo. Núm. Exp. 316/2020.

HSBC México, S.A. Institución de Banca Múltiple, Grupo Financiero HSBC, División Fiduciaria en su Carácter de Fiduciario del Fideicomiso F/253936 vs. Reyes Agúndez María de la Nieves y Sánchez Fernández Luís Alejandro. Especial Hipotecario Civil Acuerdo. 1 Acdo. Núm. Exp. 512/2015 Segundo Tomo.

HSBC México, Sociedad Anónima, Institución de Banca Múltiple, Grupo Financiero HSBC, División Fiduciaria, en su Carácter de Fiduciario en el Fideicomiso Irrevocable Número F/234036 vs. Rafael Romero Reyes. Especial Hipotecario Civil Acuerdo. 1 Acdo. Núm. Exp. 440/2018.

Ibarra Deras Juan Manuel vs. Susana León Chávez. Ord. Civil Acuerdo. 1 Acdo. Núm. Exp. 112/2019.

Imperquimia, S.A. de C.V. vs. Recubrimientos Operaciones, Construcción Ko S. de R. L. de C.V., Lily Sánchez Rued Quien También Es Conocida como Lily Sánchez Rued y Vidal y Lourdes Victoria Sánchez Ramírez. Ejecutivo Mercantil Acuerdo. 1 Acdo. Núm. Exp. 1094/2016 Tomo II.

Instituto de Seguridad y Servicios Sociales de Los Trabajadores del Estado a Través de su Fondo de la Vivienda (Fovissste) vs. Esquivel Gomes y Otros María del Rosario. Especial Hipotecario Civil Acuerdo. 1 Acdo. en Expedientillo. Núm. Exp. 1058/2019.

Instituto del Fondo Nacional de la Vivienda para los Trabajadores Infonavit vs. Mora Trujillo Joel. Especial Hipotecario Civil Acuerdo. 1 Acdo. Núm. Exp. 200/2020.

Landois Bricaire Elsa vs. Sociedad Mexicana de Crédito Industrial, Sociedad Anónima, como Fiduciario del Fideicomiso Federal de Remodelación Urbana Programa Conjunto Habitacional Guerrero Segunda Etapa, en la Actualidad Conocida como Fidere, Fiduciario Multibanco Comermex, S.N.C., y Patricia Aguilar Tamayo y Martinique Landeau y el C. Director del Registro Público de la Propiedad y del Comercio de la Ciudad de México. Ord. Civil Acuerdo. 1 Acdo. Núm. Exp. 740/2019.

Manzano Dolores vs. Córdova Cotero Yaquelin Itzel. Controversias de Arrendamiento Civil Admisorio. 1 Acdo. Núm. Exp. 322/2024.

Martha Adriana González Maas. Ord. Civil Amparo 2412/2023- II. 1 Acdo. en Amparo. Núm. Exp. 2412/2023 Promov. por Martha Adriana González Maass.

Martínez Escamilla Juan Mariano y Carranza Nieto Angélica Rubí vs. Martínez Montoya Eduardo y Martínez Ponce Liliana. Ord. Civil Acuerdo. 1 Acdo. Núm. Exp. 846/2021.

Máyer Bretón Sergio y Sotres Star Ambos por Propio Derecho y en Representación de Sus Menores Hijas Camila Antonia y Victoria Ambas de Apellidos Máyer Sotres Ellice vs. Infante Seañez Gustavo Adolfo. Ord. Civil Acuerdo. 2 Acdos. Núm. Exp. 962/2022 Tercer Tomo.

Morgado Vargas Ana María vs. Toscano Rocha Martín. Ord. Civil Acuerdo. 1 Acdo. Núm. Exp. 234/2024.

Muñoz García Elisa vs. Garza de la Paz José Luis. Vía de Apremio Civil Acuerdo. 1 Acdo. Núm. Exp. 194/2023.

Ponce Romero Regina Guadalupe vs. García Camilo Diana. Ejecutivo Mercantil Acuerdo. 1 Acdo. Núm. Exp. 940/2023.

Promotora de Hoteles Sociedad Anónima de Capital Variable vs. Bartolo Pacheco Ángel y Sandoval Betancourt de Pacheco María Guadalupe Quien También Suele Usar el Nombre de María Guadalupe Sandoval Betancourt. Ord. Mercantil Acuerdo. 1 Acdo. Núm. Exp. 320/2020.

Pérez Gutiérrez Óscar su Sucesión vs. Benito Israel Faradji, José Sevilla Cohen, Héctor Levin Volochin y Gil Liberberg Puter. Especial Hipotecario Civil Acuerdo. 1 Acdo. Núm. Exp. 516/2020.

Reyes Pérez Dolores vs. Campos Iniesta Nayely. Ord. Civil Acdo. de Apel. en contra de Auto de Aud. de 20 de Marzo del 2024. 1 Acdo. Núm. Exp. 722/2023.

Ruíz Massieu José Armando vs. Arenas Hernández Miguel Ángel y García Homs Anna María y Corona Perezgrovas Alejandro y Pastrana Licea Humberto y Treviño Padilla Omar Gabriel y Becerril Gómez Ricardo Enrique y Jiménez Hernández Yuritzi Marmen y Rodríguez Olvera Sergio Julio y López Gutiérrez Patricia y Ávalos Zepeda Barnardo y Pérez Pérez Rodrigo. Ord. Mercantil Desechamiento. 1 Acdo. Núm. Exp. 354/2024.

Scotiabank Inverlat, S.A. Institución de Banca Múltiple, Grupo Financiero Scotiabank Inverlat vs. Cartograf, S.A. de C.V. y Paramo Riestra Juan José. Ord. Mercantil Acdo. Puesta a Disposición. 1 Acdo. Núm. Exp. 502/2022.

Secreto. Ejecutivo Mercantil Acuerdo. 1 Acdo. Núm. Exp. 1118/2023.

Secreto. Ejecutivo Civil Acuerdo. 1 Acdo. Núm. Exp. 1150/2017 Segundo Tomo.

Secreto. Ejecutivo Mercantil Acuerdo. 1 Acdo. Núm. Exp. 1180/2023.

Secreto. Especial Hipotecario Civil Acuerdo. 1 Acdo. Núm. Exp. 182/2018 Continuación Tomo I.

Secreto. Ejecutivo Mercantil Acuerdo. 1 Acdo. Núm. Exp. 242/2024.

Secreto. Ejecutivo Mercantil Admisorio. 1 Acdo. Núm. Exp. 280/2024.

Secreto. Ejecutivo Mercantil Acuerdo. 1 Acdo. Núm. Exp. 344/2022.

Secreto. Ejecutivo Mercantil Prevención. 1 Acdo. Núm. Exp. 358/2024.

Secreto. Ejecutivo Mercantil Acuerdo. 1 Acdo. Núm. Exp. 828/2023.

Sesin Said Anuar Octavio vs. Salinas Valle Aline. Controversias de Arrendamiento Civil Acuerdo. 1 Acdo. Núm. Exp. 584/2023.

Si Crea Comercial S.A. de C.V. vs. Castro Sánchez Óscar Eduardo y Mondragón Arriaga Columba y Silverio Córdova Vicente. Ejecutivo Mercantil Acuerdo. 1 Acdo. Núm. Exp. 1356/2023.

Sociedad Financiera Agropecuaria Sociedad Anónima de Capital Variable, Sociedad Financiera de Objeto Múltiple, E. R vs. Lactorganicos S. P. R. de R. L; Mendoza Valencia María, Hernández Valencia Óscar, Cinthia de Paz Becerra, Hernández Valencia Miguel y Danny Grissel Flores de Cuesta. Especial Hipotecario Civil Acuerdo. 1 Acdo. Núm. Exp. 1322/2018.

Sociedad Hipotecaria Federal Sociedad Nacional de Crédito Institución de Banca de Desarrollo en su Carácter de Fiduciario Sustituto del Fondo de Operación y Financiamiento Bancario a la Vivienda vs. Hernández Gutiérrez Alejandro Enrique y Cabrera Valencia de Hernández Araceli. Especial Hipotecario Civil Acuerdo. 1 Acdo. Núm. Exp. 422/2023.

Sociedad Hipotecaria Federal Sociedad Nacional de Crédito Institución de Banca de Desarrollo en su Carácter de Fiduciario Sustituto del Fondo de Operación y Financiamiento Bancario a la Vivienda vs. Guillermo Villanueva Valdez y Sandra Casanova Montejo. Especial Hipotecario Civil Acuerdo. 1 Acdo. Núm. Exp. 522/2020.

Suárez Ramírez Eduwigis Clotilde vs. Sánchez Coronado Sergio. Controversias de Arrendamiento Civil Acuerdo. 1 Acdo. Núm. Exp. 162/2024.

Sánchez Rodríguez Gabriel vs. Agrupación Política Democracia Ciudadana y Salvador Rodarte García. Controversias de Arrendamiento Civil Acuerdo. 2 Acdos. Núm. Exp. 426/2015 Tomo II.

Toyota Financial Services México S.A. de C.V. vs. Aguayo Cano Isidro. Ejecutivo Mercantil Acuerdo. 1 Acdo. Núm. Exp. 800/2023.

Villavicencio Ramírez María Clotilde vs. Antonio Villavicencio Ramírez y Director del Registro Público de la Propiedad y del Comercio del Distrito Federal. Ord. Civil Acuerdo. 1 Acdo. Núm. Exp. 872/2015.

SOLO CONSULTA
SOLO CONSULTA
SOLO CONSULTA

De la Loza Saldívar Arnoldo vs. Melgarejo de la Loza Ricardo Alex y Notario Público Doscientos Ocho de la Ciudad de México y Director del Registro Público de la Propiedad y del Comercio de la Ciudad de México. Ord. Civil Acuerdo. 10 Acdos. Núm. Exp. 1226/2023.

BBVA México Sociedad Anónima, Institución de Banca Múltiple, Grupo Financiero BBVA México vs. José Manuel Alonso Herrada. Especial Hipotecario Civil Acuerdo. 2 Acdos. Núm. Exp. 1698/2012.

AUDIENCIA

Romero Zaragoza Eliud vs. Martínez Alvarado Antonio. Aud. Ord. Civil. 1 Audiencia. Núm. Exp. 1056/2023.

SENTENCIAS DEFINITIVAS DEL 5 DE ABRIL DEL 2024

Inmobiliaria Esbe Sociedad Anónima de Capital Variable vs. Alfaro Cano José Ángel y Navarro García Nallely. Especial Hipotecario Civil Sent. Def. 1 Núm. Exp. 302/2023

SENTENCIA INTERLOCUTORIA

Banca Mifel S.A. Institución de Banca Múltiple Grupo Financiero Mifel División Fiduciaria en su Carácter de Fiduciaria en el Fideicomiso Identificado Con el Número 577 2005 vs. Carreño Avendaño Lucina Alcira. Controversias de Arrendamiento Civil Sent. Interl. 1 Núm. Exp. 292/2020

LA SECRETARIA DE ACUERDOS
LIC. MARIELA MARIBEL ALDANA CRUZ

TRIGÉSIMO SEGUNDO DE LO CIVIL

SECRETARÍA "A"
ACUERDOS DEL 5 DE ABRIL DEL 2024

Aguilar Patiño Guillermo su Sucesión vs. Galván Romani Jorge Arturo y Lic. Octavio Eduardo Soto Hernández Notario Público Número Seis del Distrito Judicial de Tizayuca Hidalgo y Director del Registro Público de la Propiedad y del Comercio de la Ciudad de México. Ord. Civil 1 Acdo. Núm. Exp. 1045/2023.

Alquicira Oliva Olivia vs. Alquicira Oliva Simón. Ord. Civil 1 Acdo. Núm. Exp. 725/2022.

Anzaldua Hernández Roberto Carlos. Inmat. Judicial Civil 1 Acdo. Núm. Exp. 79/2021.

Azar Ponce Claudia Gabriela vs. Azar Ponce Lorena y Notario Público Número 199 Licenciado Antonio Rosado Sánchez. Ord. Civil 1 Acdo. en Otros. Núm. Exp. 1315/2023.

Banco Actinver, S.A., Institución de Banca Múltiple, Grupo Financiero Actinver, Actuando Única y Exclusivamente como Fiduciario del Fideicomiso Irrevocable 2721 vs. Víctor Manuel Cruz Nájera. Controversias de Arrendamiento Civil 1 Acdo. Núm. Exp. 395/2021.

Banco Invex Sociedad Anónima Institución de Banca Múltiple Invex Grupo Financiero en su Carácter de Fiduciario del Fideicomiso Irrevocable Número 563 vs. Verónica Susana Martiñón Rangel y Luis Edgar Ramírez López. Especial Hipotecario Civil 1 Acdo. Núm. Exp. 515/2021.

Banco Invex, S.A., Institución de Banca Múltiple, Invex Grupo Financiero, en su Carácter de Fiduciario en el Fideicomiso Irrevocable Número 563 vs. Margarita Vázquez Ruíz. Especial Hipotecario Civil 1 Acdo. Núm. Exp. 31/2010.

Banco Mercantil del Norte S.A. Institución de Banca Múltiple Grupo Financiero Banorte vs. Romero López Zyanya Beu Rive. Especial Hipotecario Civil 1 Acdo. Núm. Exp. 1215/2023.

Banco Mercantil del Norte, S.A. Institución de Banca Múltiple Grupo Financiero Banorte vs. Ríos Cabrera Yolanda. Ejecutivo Mercantil 1 Acdo. Núm. Exp. 71/2022.

Banco Mercantil del Norte, S.A. Institución de Banca Múltiple Grupo Financiero Banorterios vs. Ríos Cabrera Yolanda. Providencias Precautorias Mercantil 1 Acdo. Núm. Exp. 347/2022.

Banco Multiva, Sociedad Anónima, Institución de Banca Múltiple, Grupo Financiero Multiva vs. Aserradero y Maderería Doga, S.A. de C.V., Emilio Domínguez García y Esther Garrido León. Especial Hipotecario Civil 1 Acdo. Núm. Exp. 529/2018.

Banco Nacional de México, S.A., Integrante del Grupo Financiero Banamex vs. Edna Unise de la O. Rodríguez. Especial Hipotecario Civil 1 Acdo. Núm. Exp. 1267/2019.

Banco Nacional del Ejército, Fuerza Aérea y Armanda, Sociedad Nacional de Crédito, Institución de Banca de Desarrollo vs. Maricruz Hernández Guerrero y Misael Caporal Domínguez. Especial Hipotecario Civil 1 Acdo. Núm. Exp. 1197/2017.

Banco Santander México S.A., Institución de Banca Múltiple Grupo Financiero Santander México vs. Vidal Mora Carmen Patricia. Providencias Precautorias Civil 1 Acdo. Núm. Exp. 1139/2023.

Banco Ve por más S.A. Institución de Banca Múltiple Grupo Financiero Ve por más vs. Corrales la Autopista S Pr de R.L. y Corrales Don Neto Spr de R.L. y Peralta González Albino y Mejía Sánchez Asunción Ernesto y Acuña García Aurora y Castañeda Benítez Eusebio y Cosío Orozco J Gerónimo y Peralta Rendón Jorge Luis y Ramos Rodríguez Liliana Isabel y Castañeda Acuña Luis Armando y García Benítez María Cruz. Providencias Precautorias Civil 1 Acdo. Núm. Exp. 871/2023.

BBVA México, Sociedad Anónima, Institución de Banca Múltiple, Grupo Financiero BBVA México vs. María Félix Maricela Galindo Meléndez. Especial Hipotecario Civil 1 Acdo. Núm. Exp. 1975/2009.

Briones Morales Moisés vs. Robles Martínez Irma. Ord. Civil 1 Acdo. Núm. Exp. 93/2024.

Cazares Hernández Fernando vs. Cazares Hernández Sonia y Rivero Cedillo Luis. Ord. Civil 1 Acdo. Núm. Exp. 999/2023.

Daimler Financial Servces Sociedad Anónima de Capital Variabe Sociedad Financiera de Objeto Múltiple Entidad Regulada vs. Pullman de Chiapas S.A. de C.V. y Moreno Yáñez Mauricio y Moreno Yáñez Laura. Ejecutivo Mercantil 1 Acdo. Núm. Exp. 829/2022.

García Baqueiro Cecilia Elena vs. González Rubio Juventino y Mata de González Carolina y Muñoz de Cote y de González María de Los Remedios y Cantón Franco Elena del Carmen. Ord. Civil 1 Acdo. Núm. Exp. 577/2023.

González López Maura Patricia vs. López Carbajal Jorge. Ord. Civil 1 Acdo. Núm. Exp. 453/2004.

González de la Rosa Carlos vs. Narváez Durán Enrique Alberto. Controversias de Arrendamiento Civil 1 Acdo. Núm. Exp. 799/2021.

Guerrero Flores Raúl Alberto vs. Fondo de la Vivienda del Instituto de Seguridad y Servicios Sociales de Los Trabajadores del Estado Fovissste. Exhortos Civil 1 Acdo. en Exhorto. Núm. Exp. 363/2024.

Hernández Garduño Ricardo Fabián y Amieva Ibarra Alfredo vs. Mendivil Iturrios Sergio Luis y Figueroa Cerritos Roberto Carlos y Riva Palacio Gamez Gustavo. Ord. Civil 1 Acdo. Núm. Exp. 573/2022.

HSBC México S.A. Institución de Banca Múltiple Grupo Financiero HSBC División Fiduciaria en su Carácter de Fiduciario Dentro del Fideicomiso Irrevocable No F234036 vs. Barrera Arnaiz Carlo César y Érika Guadalupe Aldama Urrutia. Especial Hipotecario Civil 1 Acdo. Núm. Exp. 1179/2016.

HSBC México, S.A. vs. Sergio Antonio Cedillo Barrios. Especial Hipotecario Civil 1 Acdo. Núm. Exp. 419/2016.

HSBC México, S.A., Institución de Banca Múltiple, Grupo Financiero HSBC, División Fiduciaria, en su Carácter de Fiduciario en el Fideicomiso F/238864 vs. Raúl Ortiz Ramírez. Especial Hipotecario Civil 1 Acdo. Núm. Exp. 1167/2017.

Instituto de Seguridad y Servicios Sociales de Los Trabajadores del Estado, a Través de su Fondo de la Vivienda (Fovissste) vs. Gerardo López Selvas. Especial Hipotecario Civil 1 Acdo. Núm. Exp. 1045/2019.

Instituto de Seguridad y Servicios Sociales de Los Trabajadores del Estado, a Través de su Fondo de la Vivienda (Fovissste) vs. Martha Alondra Delgado Olivares. Especial Hipotecario Civil 1 Acdo. Núm. Exp. 651/2019.

Instituto de Seguridad y Servicios Sociales de Los Trabajadores del Estado, a Través de su Fondo de la Vivienda (Fovissste) vs. Rebeca Vianey Silva Palma. Especial Hipotecario Civil 1 Acdo. Núm. Exp. 431/2019.

Instituto del Fondo Nacional de la Vivienda para los Trabajadores (Infonavit) vs. González Ruíz Celso. Especial Hipotecario Civil 1 Acdo. Núm. Exp. 959/2022.

Instituto del Fondo Nacional de la Vivienda para los Trabajadores Infonavit vs. Ponce Benítez Víctor y Osorio Hernández Olivia. Especial Hipotecario Civil 1 Acdo. Núm. Exp. 351/2024.

Instituto del Fondo Nacional de la Vivienda para los Trabajadores vs. Vargas Efrén Roberto y Zúñiga Negrete Ana María. Vía de Apremio Civil 1 Acdo. Núm. Exp. 1221/2023.

Inversiones y Valores de México, S.A. de C.V. vs. Corporación de Estacionamientos Santa Fe, S.A. de C.V., Cecilia Esquivel Mendoza y Rubén Mondragón Ortiz. Controversias de Arrendamiento Civil 1 Acdo. Núm. Exp. 335/2020.

SOLO CONSULTA

Linares Lugo María Soledad vs. Lugo Linares Miguel Ángel y Saldaña Morales Ana María y Lugo Saldaña José Ángel y Lugo Saldaña Alexis Adrián. Ord. Civil 1 Acdo. Núm. Exp. 843/2023.
Meade Montaño Karla vs. Gutiérrez Zavala Miguel Said. Controversias de Arrendamiento Civil 1 Acdo. Núm. Exp. 475/2023.
Mendoza Ortega Liliana vs. Luna Sánchez Fredy Enrique y Espinosa Monroy Adriana Catalina. Ejecutivo Mercantil 1 Acdo. Núm. Exp. 1285/2023.
Mercado Lending, S.A. de C.V. vs. García Flores Juan Carlos. Ejecutivo Mercantil 1 Acdo. Núm. Exp. 845/2021.
Nr Finance México S.A. de C.V. Sociedad Financiera de Objeto Múltiple Entidad Regulada vs. Jiménez Gauna Haru Sugey. Ejecutivo Mercantil 1 Acdo. Núm. Exp. 1219/2022.
Osorio Gloria Domingo vs. Magdaleno Ovando Velarde. Ord. Civil 1 Acdo. Núm. Exp. 421/2020.
Palomino Gallegos Elsa Betzbeth vs. Elsa Emilia Gallegos Villareal y Juan Manuel Palomino Torres. Ord. Civil 1 Acdo. Núm. Exp. 563/2020.
Pendulum, Sociedad de Responsabilidad Limitada de Capital Variable y Administradora Fome 2 Sociedad de Responsabilidad Limitada de Capital Variable vs. Miranda Maldonado Luz María. Especial Hipotecario Civil 1 Acdo. Núm. Exp. 201/2023.
Pérez López Juan vs. Flores Gutiérrez Virginia. Ord. Civil 1 Acdo. Núm. Exp. 181/2024.
Proyectos en Nadministración Inmobiliaria S.A. de C.V. y Banco Nacional de México S.A. Integrante del Grupo Financiero Banamex vs. Bernal Hernández Arturo Alberto y Gutiérrez Martínez Rebeca. Juris. Voluntaria Civil 1 Acdo. Núm. Exp. 1115/2023.
Ramírez Miranda Ivette y Aguilar Becerril Alberto Raúl vs. Mendoza Jiménez Mauricio. Ord. Civil 1 Acdo. Núm. Exp. 17/2024.
Rayo Abarca Gloria vs. Tijerina Martínez y/o Leticia Tijerina Martínez de Sánchez Leticia y Sánchez Treviño Jaime. Ord. Civil 1 Acdo. Núm. Exp. 887/2023.
Rodríguez López Arcadia vs. Scotiabank Inverlat, S.A., Institución de Banca Múltiple, Grupo Financiero Scotiabank Inverlat. Controversias de Arrendamiento Civil Tomo II del Principal. 1 Acdo. Núm. Exp. 839/2018.
Secreto. Ejecutivo Mercantil 1 Acdo. Núm. Exp. 1015/2022.
Secreto. Ejecutivo Mercantil 1 Acdo. Núm. Exp. 331/2024.
Secreto. Ejecutivo Mercantil 2 Acdos. Núm. Exp. 345/2024.
Secreto. Ejecutivo Mercantil 1 Acdo. Núm. Exp. 365/2024.
Secreto. Ejecutivo Mercantil 1 Acdo. Núm. Exp. 839/2023.
Sistema Único de Autofinanciamiento, S.A. de C.V. vs. Soto Hernández María del Rosario y Cisneros Salas Francisco. Ejecutivo Mercantil 1 Acdo. Núm. Exp. 95/2022.
Valdez Quintero Karina del Carmen vs. Marolitacos S.A. de C.V. Controversias de Arrendamiento Civil 1 Acdo. Núm. Exp. 83/2022.
Zitlalapa Estudillo Bertín Osvaldo vs. Peña Ambriz Mario. Ejecutivo Mercantil Expedientillo. 1 Acdo. en Expedientillo. Núm. Exp. 357/2023.

MAL PUBLICADOS

Dinero para Crecer S.A. de C.V. Sofom Enr vs. Atc Telecom México Sociedad Anónima de Capital Variable y Carranza Gutiérrez Arendi Isabel y Carranza Peña Jesús Guadalupe y Carranza Gutiérrez Mariana Stephanie. Vía de Apremio Civil Acdo. mal Publ. del 3 de Abril del 2024. 1 Acdo. Núm. Exp. 987/2023.
Sociedad Hipotecaria Federal, S.N.C., Institución de Banca de Desarrollo, en su Carácter de Fiduciario Sustituto del Fondo de Operación y Financiamiento Bancario a la Vivienda (Fovi) vs. Abel Sánchez Hernández y Ma. Matilde Escutia Hernández de Sánchez. Especial Hipotecario Civil Mp del 05/04/2024. 1 Acdo. Núm. Exp. 627/2009.

NO PUBLICADOS

Banco Santander México S.A. Institución de Banca Múltiple Grupo Financiero Santander México vs. García Pérez Carmen Marlene. Ejecutivo Mercantil no Publ. del 4 de Abril del 2024. 1 Acdo. Núm. Exp. 1111/2023.
Téllez Escudero Miguel vs. Téllez Escudero María Elizabeth y Téllez Escudero María Jacqueline y Téllez Escudero María Adelina Adalberta. Ord. Civil no Publ. del 4 de Abril del 2024. 1 Acdo. Núm. Exp. 931/2021.

Audiencia

Inmobiliaria Luma S.A. de C.V. vs. López Godoy Raquel María. Aud. Controversias de Arrendamiento Civil. 1 Audiencia. Núm. Exp. 1149/2023.
Del Río Azuara Eduardo vs. Velázquez Serrano Alicia y del Río Velázquez Pamela y del Río Velázquez Valeria y del Río Velázquez José Eduardo. Aud. Ord. Civil. 1 Audiencia. Núm. Exp. 725/2021.

SENTENCIA INTERLOCUTORIA

Muñoz González Mario Daniel vs. Lidia Peraza Chaparro. Ejecutivo Mercantil Sent. Interl. 1 Núm. Exp. 103/2020
Muñoz Ramírez Margarita vs. Emilio Hernández Otero y Rosario Pulido Ortiz. Especial Hipotecario Civil Sent. Interl. 1 Núm. Exp. 1239/2019

EL SECRETARIO DE ACUERDOS
LIC. ENRIQUE HERNÁNDEZ CRUZ

SECRETARÍA "B"
ACUERDOS DEL 5 DE ABRIL DEL 2024

Administradora Fome 2, Sociedad de Responsabilidad Limitada de Capital Variable vs. Olvera Salazar Gilberto vs. Banco de México, en su Carácter de Fiduciario del Gobierno Federal en el Fideicomiso Denominado Fondo de Operación y Financiamiento Bancario a la Vivienda. Especial Hipotecario Civil 1 Acdo. Núm. Exp. 662/2021.
Aldana García Víctor Álvaro vs. Ruíz Locano Ignacio. Ord. Civil 1 Acdo. Núm. Exp. 784/2023.
Banca Afirme Sa, Institución de Banca Múltiple Afirme Grupo Financiero vs. Romero Castañón José Gustavo Alfonso y Mdpb S.A. de C.V. y Cpbmd S.A. de C.V. Providencias Precautorias Mercantil 1 Acdo. Núm. Exp. 714/2022.
Banco Internacional, S. A, hoy Banco Mercantil del Norte vs. Enzaldo Ahedo Rogelio. Especial Hipotecario Civil 1 Acdo. en Expedientillo. Núm. Exp. 190/2003.
Banco Mercantil del Norte, S.A. Institución de Banca Múltiple, Grupo Financfiero Banorte vs. Miguel Pablo Guzmán Pérez. Esp. Hip. 1 Acdo. Núm. Exp. 466/2012.
Banco Mercantil del Norte, S.A., Institución de Banca Múltiples, Grupo Financiero Banorte vs. Alejandro Jilote Sánchez. Especial Hipotecario Civil 1 Acdo. Núm. Exp. 652/2019.
Banco Mercatil del Norte, S.A. Institución de Bnaca Múltiple Grupo Financiero Banorte vs. Chezarati Copr, S.A. de C.V., Sergio Eduardo Traeger Cortés y Ma. Eugenia Agudo Pérez. Ejecutivo Mercantil 1 Acdo. Núm. Exp. 1220/2017.
BBVA Bancomer, S.A., Institución de Banca Múltiple, Grupo Financiero BBVA Bancomer vs. Ernesto Jhetro Salgado Rosales y Dulce María Paredes Díaz. Especial Hipotecario Civil 1 Acdo. Núm. Exp. 62/2018.
BBVA Bancomer, S.A., Institución de Banca Múltiple, Grupo Financiero BBVA Bancomer vs. Sergio Amaranto Sotelo Lizárraga. Especial Hipotecario Civil 1 Acdo. Núm. Exp. 566/2013.
Castillo Medina Amairani Dellaneyra vs. Cedeño Arteaga Camilo y Castañeda Flores Jorge y Director del Registro Público de la Propiedad y de Comercio de la Ciudad de México. Ord. Civil 1 Acdo. Núm. Exp. 898/2023.
Cetelem, S.A. de C.V. Sociedad Financiera de Objeto Múltiple, Entidad Regulada vs. Martínez Rojas Feliciano. Ejecutivo Mercantil 1 Acdo. Núm. Exp. 1366/2023.
Ci Banco, S.A., Institución de Banca Múltiple, Actuando Unicamente en su Carácter de Fiduciario en el Fideicomiso Número F/00360 vs. Arturo Martínez Palma. Especial Hipotecario Civil 1 Acdo. Núm. Exp. 1090/2017.
Credicam, S.A. de C.V. Sofom E. N. R. Sociedad Financiera de Objeto Múltiple, Entidad No Regulada vs. Tiq Technology Innovation And Quality, S.A. de C.V., y Sandra Yazmín Álvarez Cervantes. Proced. Convencional Mercantil Civil 1 Acdo. Núm. Exp. 722/2020.
Daimler Financial Services México Sociedad de Responsabilidad Limitada de Capital Variable vs. Monteon Ramos Janett. Ejecutivo Civil 1 Acdo. Núm. Exp. 364/2024.
Delgadillo Ramírez Carina Elizabeth vs. Leal Nava Guillermo. Ejecutivo Mercantil 1 Acdo. Núm. Exp. 880/2023.
Díaz Leal Gómez Cándido su Sucesión vs. Reyes Amador Yolanda. Ord. Civil 1 Acdo. Núm. Exp. 782/2021.
Hewlett Packard Operations México S. de R. L de C.V. vs. Proyectos Mecánicos de Aire Acondicionado S.A. de C.V. y Sagastegui Munguía José Paulino. Ejecutivo Mercantil 1 Acdo. Núm. Exp. 738/2022.

SOLO CONSULTA
SOLO CONSULTA
SOLO CONSULTA

HSBC México Sociedad Anónima Institución de Banca Múltiple Grupo Financiero HSBC División Fiduciaria en su Carácter de Fiduciario del Fideicomiso Irrevocable Número F/253936 vs. Armando Martínez Jiménez y Gabriela Laura Orduño. Especial Hipotecario Civil 1 Acdo. Núm. Exp. 602/2020.

HSBC México, Sociedad Anónima Institución de Banca Múltiple, Grupo Financiero HSBC División Fiduciaria, en su Carácter de Fiduciario en el Fideicomiso Número F/234036 vs. Guadalupe Lujan Castruita. Vía de Apremio Civil 1 Acdo. Núm. Exp. 286/2020.

Ochoa Pagaza y Torres Luis José vs. Vázquez Rojas Zelma. Controversias de Arrendamiento Civil 1 Acdo. Núm. Exp. 150/2023.

Pacc- Offshore México, S.A. de C.V. vs. Grupo Perforación S.A. de C.V. Especial de Fianzas Mercantil 1 Acdo. Núm. Exp. 216/2021.

Pinturas Colorama, S.A. de C.V. vs. Payan Domínguez Carlos. Ord. Merc. 1 Acdo. Núm. Exp. 658/2008.

Quintero Cocone Eric Tadeo vs. Sociedad Mercantil de Grupo Mexicano de Seguros S.A. de C.V. Exhortos Civil 1 Acdo. en Exhorto. Núm. Exp. 366/2024.

Ramírez García Gerardo vs. Anaya Dodero Jaime. Exhortos Civil 1 Acdo. en Expedientillo. Núm. Exp. 1352/2023 Exhorto.

Ramos Pérez Ruy vs. Alin Desarrolladora S a de C V, Miguel Ángel Dib Sánchez y Sara Faviola Tovar de la Mora. Ord. Mercantil 1 Acdo. Núm. Exp. 376/2020.

Rodríguez Espíndola de Vargas Juana y Vargas López Esteban vs. Espíndola Madrigal Margarita. Ord. Civil 1 Acdo. Núm. Exp. 158/2024.

Rodríguez García María del Carmen y Rojas Salinas Miguel vs. Banco Nacional de México, Sociedad Anónima como Fiduciario y Terrenos y Fincas de México Sociedad Anónima de Capital Variable. Exhortos Civil 1 Acdo. en Exhorto. Núm. Exp. 290/2024.

Rodríguez Rodríguez Maritza Abigail vs. Grupo Nacional Provincial Sab y BBVA Leasing México S.A. de C.V. Ord. Civil N. P 04- 04- 24. 1 Acdo. Núm. Exp. 108/2024.

Sanborn Hermanos, S.A. vs. Codigo Alimentario, S.A. de C.V. Ord. Mercantil N. P 04- 04- 24. 1 Acdo. Núm. Exp. 564/2017.

Santander Consumo S.A. de C.V. Sofom Enr Grupo Financiero Santander México vs. Pineda Baza Aldo Ysauh. Providencias Precautorias Civil 1 Acdo. Núm. Exp. 184/2023.

Scotiabank Inverlat, S.A. Institución de Banca Múltiple Grupo Financiero Scotiabank Inverlat vs. Franco Flores José Armando. Especial Hipotecario Civil 1 Acdo. Núm. Exp. 784/2021.

Scotiabank Inverlat, S.A., Institución de Banca Múltiple, Grupo Financiero Scotiabank Inverlat vs. María Guadalupe Patricia Carrasco Mato. Especial Hipotecario Civil 1 Acdo. Núm. Exp. 1116/2019.

Secreto. Ejecutivo Mercantil 1 Acdo. Núm. Exp. 340/2024.

Secreto. Ejecutivo Mercantil 1 Acdo. Núm. Exp. 346/2024.

Secreto. Ejecutivo Mercantil 1 Acdo. Núm. Exp. 350/2024.

Secreto. Ejecutivo Mercantil 1 Acdo. Núm. Exp. 906/2013.

Stm Financial, S.A. de C.V., Sofom, E. R. Grupo Financiero Inbursa vs. Iturbe Corona Erandi Nirvana. Ejecutivo Mercantil 1 Acdo. Núm. Exp. 584/2023.

Suárez Martínez Patricia y Suárez Morales Marieta Elvira vs. López Valdez Micaelina y Piña Lara Ernesto y Soto Pantoja José. Controversias de Arrendamiento Civil 1 Acdo. Núm. Exp. 1212/2023.

Suárez Martiñón Edgar René vs. Grupo Inmobiliario K- S.A. Metropolitana, Sociedad Anónima Promotora de Inversión de Capital Variable. Ord. Civil 1 Acdo. Núm. Exp. 816/2017.

Toyota Financial Services México S.A. de C.V. vs. Macías Mora Carlos Alberto y Macías Mora Jesús Javier. Ejecutivo Mercantil 1 Acdo. Núm. Exp. 200/2023.

MAL PUBLICADOS

Banco Santander México S.A. Institución de Banca Múltiple Grupo Financiero Santander México vs. López Vargas María de la Luz. Providencias Precautorias Civil M. P de 03- 04- 2024. 1 Acdo. Núm. Exp. 1316/2023.

Márquez Mandujano David vs. C Directora del Registro Público de la Propiedad y del Comercio de la Ciudad de México y Márquez Barrales David. Ord. Civil Dada Cuenta mal Publ. del 4/ Abril/2024. 1 Acdo. Núm. Exp. 896/2023.

Nr Finance México S.A. de C.V. vs. Franco Navarrete Pedro Omar. Ejecutivo Mercantil M. P de 04- 04- 2024. 1 Acdo. Núm. Exp. 598/2023.

NO PUBLICADOS

Banco Unión S.A. Institución de Banca Múltiple (Antes Banco B. Ch. S.N.C.) hoy Rodolfo Edgar Servín Pérez vs. Beatriz Barrios Álvarez y Rogelio Nava Ribera. Especial Hipotecario Civil N. P 04- 04- 24. 1 Acdo. Núm. Exp. 1162/2019.

Fuentes Guzmán Guadalupe su Sucesión vs. Petróleos Mexicanos Organismo Público Descentralizado y Banco Nacional de Obras y Servicios Públicos Sociedad Nacional de Crédito Institución de Banca de Desarrollo. Ord. Civil No Publicado. 1 Acdo. Núm. Exp. 1274/2023.

Rodríguez de Ávila Zenón vs. Lara Rivera y/o Alejandra del Carmen y Lara Rivas Alejandra. Controversias de Arrendamiento Civil N. P 04- 04- 24. 1 Acdo. Núm. Exp. 1028/2022.

AUDIENCIA

Martínez Nolasco Abel su Sucesión vs. García Abreu Marciano. Aud. Ord. Civil. 1 Audiencia. Núm. Exp. 774/2023.

Tiendas Soriana S.A. de C.V. vs. Grupo Operador de Tiendas S a de C V. Aud. Controversias de Arrendamiento Civil. 1 Audiencia. Núm. Exp. 118/2023.

SENTENCIAS DEFINITIVAS DEL 5 DE ABRIL DEL 2024

Lagunez Lazcano Araceli vs. Herrera Vargas Claudia Iveth y Mercado Pérez Karina. Controversias de Arrendamiento Civil Sent. Def. 1 Núm. Exp. 70/2024

EL SECRETARIO DE ACUERDOS
LIC. GUADALUPE PÉREZ PALMA

TRIGÉSIMO TERCERO DE LO CIVIL

SECRETARÍA "A"
ACUERDOS DEL 5 DE ABRIL DEL 2024

Ab&C Leasing de México Sapi de C.V. vs. Reyes Altamirano Carlos Enrique. Especial Mercantil Mercantil 1 Acdo. Núm. Exp. 671/2023.

Aguilar Corvera Leticia y Vieyra Aguilar Leticia. Juris. Voluntaria Civil 1 Acdo. Núm. Exp. 253/2024.

Asociación de Colonos de Bosques de Santa Fe Asociación Civil vs. Comercializadora Erezpe S de R.L. de C.V. Ord. Civil 2 Acdos. Núm. Exp. 393/2023.

Autofinanciamiento México S.A. de C.V. vs. Salinas Santos Noé y Garzon Ortega Gabriela. Ejecutivo Mercantil 1 Acdo. Núm. Exp. 143/2023.

Ávila Padilla Azucena Zac Nicte y Quijas Montaño Marcelo Jesús vs. Martínez González Jorge Héctor y Martínez González Jesús. Ord. Civil 1 Acdo. en Expedientillo. Núm. Exp. 337/2023.

Banco Actinver, Sociedad Anónima, Institución de Banca Múltiple, Grupo Financiero Actinver, Actuando Única y Exclusivamente en su Carácter de Fiduciario en el Fideicomiso Irrevocable Identificado Con el Número 1401 vs. Sambariachi, Sociedad Anónima de Capital Variable. Controversias de Arrendamiento Civil 1 Acdo. Núm. Exp. 583/2020 Segundo Tomo.

Banco Mercantil del Norte S.A. Institución de Banca Múltiple Grupo Financiero Banorte vs. David Aurelio Pineda Roldán. Especial Hipotecario Civil 1 Acdo. Núm. Exp. 537/2020.

Banco Monex, S.A. Institución de Banca Múltiple Monex Grupo Financiero en su Carácter de Fiduciario del Fideicomiso Empresarial Irrevocable de Administración y Garantía Número F/3443 vs. Sturmax, S.A. de C.V. y Ordaz Águila Alberto Nemesio y Zárate Avendaño Luis Enrique. Ejecutivo Mercantil 1 Acdo. Núm. Exp. 441/2016 Segundo Tomo.

Banco Obrero, S.A. (Hoy su Cesionaria Operadora de Activos Alfa, S.A. de C.V.) Actualmente su Cesionario Sommerz García Octavio Alan vs. Oscar Guillermo Estrada Sánchez y Otro. Especial Hipotecario Civil 1 Acdo. Núm. Exp. 189/1998 Cuarto Tomo.

Banco Santander México, S.A. Institución de Banca Múltiple, Grupo Financiero Santander vs. Sdc Proesa, S.A. de C.V., y Aranda Parra Jorge Adolfo y Parra Pérez Guadalupe. Ejecutivo Mercantil 1 Acdo. Núm. Exp. 649/2010 Quinto Tomo.

Banco del Bajío, S.A., Institución de Banca Mutiple vs. Indumenti Jeans, S.A. de C.V. y Meouchi Saade Lino Antonio y Meouchi Saade Rafael Arturo. Ejecutivo Mercantil 1 Acdo. Núm. Exp. 313/2015 Tercer Tomo.

BBVA Bancomer S.A. Institución de Banca Múltiple Grupo Financiero BBVA Bancomer vs. Javier Eduardo Zúñiga Herbert vs. Martínez Rojas Gerardo. Especial Hipotecario Civil 1 Acdo. en Tercería. Núm. Exp. 819/2016 Terc. Excluyende de Dominio.

SOLO CONSULTA

BBVA México, S.A., Institución de Banca Múltiple, Grupo Financiero BBVA México vs. Castaño Martínez Catalina y Sánchez Betancourt Gustavo. Especial Hipotecario Civil 2 Acdos. Núm. Exp. 107/2018 Hacer Físico Segundo Tomo.

Casino Club de México, S.A. de C.V. vs. Inmobiliaria Jrb, S.A. de C.V. y Francisco Javier Rodríguez Borgio. Ejecutivo Mercantil 1 Acdo. Núm. Exp. 645/2010 Quinto Tomo.

Cecilio Ramón Jaime vs. Pacheco Mosqueda Joaquín. Ord. Civil 1 Acdo. Núm. Exp. 713/2021.

Centro Histórico de la Ciudad de México S.A. de C.V. vs. Ruíz Salas Crhistopher Jaime y Furlong Galván Laura. Controversias de Arrendamiento Civil 1 Acdo. Núm. Exp. 133/2022.

Cetelem S.A. de C.V. Sociedad Financiera de Objeto Múltiple Entidad Regulada vs. Cruz Juárez Noemí. Ejecutivo Mercantil 1 Acdo. Núm. Exp. 983/2023.

Cetelem, S.A. de C.V. Sociedad Financiera de Objeto Múltiple, Entidad Regulada vs. Román Cerda Norma Nelly. Ejecutivo Mercantil 1 Acdo. en Expedientillo. Núm. Exp. 169/2023 S/A.

Chavez Montoya José vs. Trejo Zúniga Daniel y Trejo Zúñiga Guadalupe. Controversias de Arrendamiento Civil 1 Acdo. Núm. Exp. 333/2015 Tercer Tomo.

Citalan Alfaro Julia su Sucesión, Através de su Albacea Enrique Suárez Citalan Suárez Citalam María Cristina su Sucesión Através de su Interventor Judicial Miguel Ángel Rublo Calva Islas, Citalám Alfaro María Teresa, Citalán Alfaro Rafael, José Rosalío Suárez Citalam, María de Jesús Suárez Citalám, Suárez Citalam Enrique, Suárez Citalán José Guadalupe vs. Cool Cargo, S.A. de C.V., Seguros Atlas, S.A. y Jorge Vázquez Rosales. Ord. Civil 1 Acdo. en Seccion_De_Ejecución. Núm. Exp. 89/2014 Tercer Tomo Sec de Ejec. Se Actua.

Corporación Nomi Fin. S.A. de C.V. Sofom Enr vs. Leyva Laredo Lorena. Providencias Precautorias Mercantil Amparo. 2 Acdos. en Amparo. Núm. Exp. 795/2023 1486/2023.

Cuevas Castañeda Samuel y Olguín Martínez por su Propio Derecho y en Representación de Los Menores Dayana Cuevas Olguín y Samuel Cuevas Olguín Lucero vs. Grupo Mexicano de Seguros S.A. de C.V. Ord. Civil 3 Acdos. Núm. Exp. 709/2023.

Daimler Financial Services México S de R.L. de C.V. vs. Jiménez Celis Samuel Eduardo. Especial Mercantil Mercantil 1 Acdo. Núm. Exp. 889/2023.

Finanmadrid México S.A. de C.V. Sofom Er vs. Prado Villa Karla. Ejecutivo Mercantil 1 Acdo. Núm. Exp. 945/2023.

Gallardo Ortiz José de Jesús vs. Bolaños Arizmendi Fernando. Ejecutivo Mercantil 1 Acdo. Núm. Exp. 727/2022.

García Figueroa José Antonio vs. Calixto Acuña Antonio y de la Cruz Flores Hugo Eduardo vs. Ramos Doroteo Iván Efraín y Construcción Calvex S.A. de C.V. Ejecutivo Mercantil 1 Acdo. Núm. Exp. 1153/2022.

Gómez López Héctor vs. Alcocer Ávila su Sucesión Carolina y Gómez López Álvaro. Ord. Civil 2 Acdos. Núm. Exp. 167/2019.

González García Jovita y González García Alfonso y González García Carolina y González García María Graciela Guadalupe y González García María Lidia vs. González García María Pascuala y Villegas González Bricia Ivonne. Ord. Civil 2 Acdos. Núm. Exp. 177/2024.

Gutiérrez León Rosa vs. Piña Perrusquía También Conocido como Guadalupe Piña Perrusquía José Guadalupe. Controversias de Arrendamiento Civil 1 Acdo. Núm. Exp. 1355/2019.

Hipotecaria Nacional, S.A. de C.V. Sofom Er Gpo. Financiero BBVA Bancomer hoy BBVA Bancomer S.A. Ibm Grupo Financiero BBVA Bancomer vs. Arroniz Hernández Alberto. Especial Hipotecario Civil 1 Acdo. en Expedientillo. Núm. Exp. 1673/2010 Bis. 1 Seactua.

Hipotecaria Nacional, S.A. de C.V., Sociedad Financiera de Objeto Limitado Grupo Financiero BBVA Bancomer vs. Adriana Arévalo González. Especial Hipotecario Civil 1 Acdo. Núm. Exp. 361/2020.

Hipotecaria Nacional, S.A. de C.V., Sociedad Financiera de Objeto Limitado, Grupo Financiero BBVA Bancomer Actualmente BBVA Bancomer, S.A., Institución de Banca Múltiple, Grupo Financiero BBVA Bancomer hoy BBVA México, S.A., Institución de Banca Múltiple, Grupo Financiero BBVA México vs. Castaño Martínez Catalina y Sánchez Betancourt Gustavo. Especial Hipotecario Civil 2 Acdos. Núm. Exp. 107/2018.

Hipotecaria su Casita S.A. de C.V. Sociedad Financieraa de Objeto Múltiple E. N. R vs. Mirella Montaño Perlin. Especial Hipotecario Civil Cert Dig. 1 Acdo. Núm. Exp. 123/2009 Bis. 1 Amparo 76/2015 B-4.

HSBC México, S.A. Institución de Banca Múltiple, Grupo Financiero HSBC hoy su Cesionario Frumaplsticos de México, S.A. de C.V. vs. Grupo Cuadro, S.A. de C.V., Miguel Ángel Peredo Luna y María de Los Ángeles Luna Gale. Ejecutivo Mercantil 1 Acdo. Núm. Exp. 329/2009 Tercer Tomo.

HSBC México, S.A., Institución de Banca Múltiple, Grupo Financiero HSBC vs. Soluciones Humanas Integrales de Marketing, S.A. de C.V. y Alvarado Hernández Leonel. Vía de Apremio Civil 1 Acdo. Núm. Exp. 443/2019.

Huicochea Figueroa Sendy Rubí vs. Montaño Perlin Mirella. Especial Hipotecario Civil Cert Dig. 1 Acdo. Núm. Exp. 123/2009.

Instituto de Seguridad y Servicios Sociales de Los Trabajadores del Estado a Través de su Fondo de la Vivienda Fovissste vs. Alberto Antuna Mendiola. Especial Hipotecario Civil 1 Acdo. Núm. Exp. 489/2020.

Instituto de Seguridad y Servicios Sociales de Los Trabajadores del Estado a Través de su Fondo de la Vivienda Fovissste vs. Guel Reynoso David. Especial Hipotecario Civil 1 Acdo. Núm. Exp. 943/2023.

Instituto de Seguridad y Servicios Sociales de Los Trabajadores del Estado a Través de su Fondo de la Vivienda Fovissste vs. Morales Tejeda Noelia. Especial Hipotecario Civil 1 Acdo. Núm. Exp. 913/2023.

Instituto de Seguridad y Servicios Sociales de Los Trabajadores del Estado a Través de su Fondo de la Vivienda Fovissste vs. De la Paz Valenzuela Pérez Daniela. Especial Hipotecario Civil 1 Acdo. Núm. Exp. 423/2020.

Instituto del Fondo Nacional de la Vivienda para los Trabajadores (Infonavit) vs. Romaña Alcántara Omar. Especial Hipotecario Civil 1 Acdo. Núm. Exp. 1091/2019.

Isidoro González Ángel vs. Saldívar José. Ord. Civil Prevención. 1 Acdo. Núm. Exp. 339/2024.

López Luaiza José Arturo vs. Martínez Alonso Odilón y Mancilla Reyes Leonor y Registro Público de la Propiedad y del Comercio en la Ciudad de México. Ord. Civil 1 Acdo. Núm. Exp. 291/2024.

López Valencia Carlos vs. Yocupicio Urrea en su Carácter de Albacea Testamentaria y Única y Universal Heredera a Bienes de Urrea García María Nydia Judith Yuri. Ord. Civil 1 Acdo. Núm. Exp. 637/2023.

López Zamora Carolina vs. Cervantes Vega Humberto. Ord. Civil 1 Acdo. Núm. Exp. 619/2021.

Lores Puentes Eugenia vs. Soto Mejía Marco Antonio y Ruíz Orta Armando Joel. Controversias de Arrendamiento Civil 1 Acdo. en Seccion_De_Ejecución. Núm. Exp. 505/2022 S/A.

Martínez Ramos Jorge. Ord. Civil 1 Acdo. en Amparo. Núm. Exp. 543/2020 151/2022 Prom por José Gustavo Jorge Martínez Ramos.

Mendoza Hernández Maritza Susana vs. Mendoza Hernández Beatriz Adriana y Mendoza Hernández Bertín Jesús. Controversias de Arrendamiento Civil 1 Acdo. Núm. Exp. 165/2024.

Metrofinanciera Sociedad Anónima Promotora de Inversión de Capital Variable Sociedad Financiera de Objeto Múltiple Entidad Regulada vs. Skyline Desarrollos Inmobiliarios Sociedad Anónima de Capital Variable Alonso Felipe Mendoza Matan. Especial Hipotecario Civil 1 Acdo. Núm. Exp. 631/2020.

Mondaca Sánchez Selene. Ord. Civil Amparo. 1 Acdo. en Amparo. Núm. Exp. 1925/2022 Bis. 8.

Montes Lances María Eugenia vs. Herminia Guitrón Porta. Ord. Civ. 1 Acdo. Núm. Exp. 1973/1993.

O. Farril Toscano Claudia Lorenza vs. Jacobo Pablo Martínez Ramos, Mariano Martínez Ramos, Jorge Martínez Ramos Ypabellon Cuauhtémoc S.A. de C.V. Ejecutivo Mercantil 1 Acdo. en Tercería. Núm. Exp. 543/2020 Promovida por José Gustavo Jorge Martínez Ramos.

O. Farril Toscano Claudia Lorenza vs. Jacobo Pablo Martínez Ramos, Mariano Martínez Ramos, Jorge Martínez Ramos Ypabellon Cuauhtémoc S.A. de C.V. Ejecutivo Mercantil 1 Acdo. en Seccion_De_Ejecución. Núm. Exp. 543/2020 Se Actúa.

Ofarril Toscano Claudia Lorenza vs. Martínez Ramos y Otros Jacobo Pablo. Ord. Civil 2 Acdos. en Amparo. Núm. Exp. 543/2020 Amaparo 963/2021 Promov. por Claudia Lorenza Fof Farril Toscano.

Omaña Valdez Ximena vs. De la Cruz Díaz Francisco y González Sánchez Daniel y Seguros Afirme S.A. de C.V. Afirme Grupo Financiero. Ord. Civil 1 Acdo. Núm. Exp. 717/2022 Segundo Tomo.

SOLO CONSULTA
SOLO CONSULTA
SOLO CONSULTA

Osorio Romero Judith María Lourdes vs. Gómez Tostado Héctor Alfonso y Tostado Hernández Héctor Manuel. Controversias de Arrendamiento Civil 1 Acdo. Núm. Exp. 1135/2017 Segundo Tomo Seactua.

Pacheco Texcoco Santos. Juris. Voluntaria Civil 1 Acdo. en Exhorto. Núm. Exp. 355/2024 Exhorto.

Peña Olascoaga José Luis y Rosario Ríos Ugalde vs. Inmobiliaria Bema, S.A. y Banco de Industria y Comercio, S.A. hoy Banco Nacional de México, S.A., Institución de Banca Múltiple, Grupo Financiero Banamex. Ord. Civil 1 Acdo. Núm. Exp. 791/2017.

Reyes Corte Marco Antonio vs. Seguros Inbursa S.A. Grupo Financiero Inbursa. Ord. Civil 1 Acdo. Núm. Exp. 157/2024.

Reyes Rodríguez María Teresa vs. López Camacho Enedina. Ord. Civil 1 Acdo. Núm. Exp. 269/2024.

Rivera García Sancho También Conocida como Rivera García Sancho Mónica Mónica Josefina vs. Perea Garduño Fernando. Ord. Civil 1 Acdo. Núm. Exp. 611/2020.

Romero Rodarte Lucía del Rosario vs. Chong del Río Claudia Soraya. Ejecutivo Mercantil 1 Acdo. Núm. Exp. 915/2023.

Roxana Galindo Ochoa Orozco vs. Grupo Empresarial Privilegio & Siq S.A. de C.V. y Ibsam Quintero Posadas. Ord. Civil 2 Acdos. Núm. Exp. 707/2023.

Rueda Valencia Marco Antonio vs. Rivas Navarrete Roberto. Ejecutivo Mercantil 1 Acdo. Núm. Exp. 899/2018.

Salgado Alvarado Margarita Harumi vs. Barbosa Mendoza Agustina. Ejecutivo Mercantil 1 Acdo. Núm. Exp. 259/2017.

Scotiabank Inverlat, S.A. Institución de Banca Múltiple, Grupo Financiero Scotiabank Inverlat vs. Dana Villagrán Hernández. Especial Hipotecario Civil 1 Acdo. en Expedientillo. Núm. Exp. 1453/2008 Seactua.

Scotiabank Inverlat, Sociedad Anónima, Institución de Banca Múltiple, Grupo Financiero Scotiabank Inverlat su Cesionario Felipe Gerardo Figueroa Muñoz vs. Morales López Óscar. Especial Hipotecario Civil 1 Acdo. Núm. Exp. 821/2019 Segundo Tomo.

Secreto. Ejecutivo Mercantil 1 Acdo. Núm. Exp. 1017/2023.

Secreto. Ejecutivo Mercantil 1 Acdo. Núm. Exp. 285/2024.

Secreto. Ejecutivo Mercantil Radica. 1 Acdo. Núm. Exp. 351/2024.

Secreto. Ejecutivo Mercantil Radica. 1 Acdo. Núm. Exp. 357/2024.

Sociedad de Alternativas Económicas, S.A. de C.V. Sociedad Financiera Popular hoy Préstamos Prendarios Depofin, S.A. de C.V. vs. María Fernanda Blázquez Gil, Noemí Gil Vega, Luís Gerardo García Galloway, Sergio Julio Echeverría Ortiz, Carlos Alberto Bautista Vieyra, Carlos René Irecta Guillén, Juana Calderón Galván y Gloria Teresa Gil Vega. Especial Hipotecario Civil 1 Acdo. Núm. Exp. 1207/2019 Cuarto Tomo.

Sofom Inbursa S.A. de C.V. Sofom Er Grupo Financiero Inbursa vs. Gutiérrez Cuevas Osvaldo. Ejecutivo Mercantil 1 Acdo. Núm. Exp. 891/2022.

Solares Núñez Horacio su Sucesión, Evelia Franchini Castillo, Horacio Solares Avilés, y Arianna Carolina Solares Franchini vs. Ana Cecilia Elizabeth Garmendia Flores. Ord. Civil 1 Acdo. Núm. Exp. 1023/2019 Segundo Tomo.

Tegho Chahara También Conocido Robert Louis Tegho Chahara Roberto vs. Herrera Parada Quien También Acostumbra Utilizar el Nombre de Maura Herrera Parada O. Guadalupe Maura Herrera Parada María Guadalupe Maura. Ord. Civil 1 Acdo. Núm. Exp. 701/2021 Expediente.

Vélez García María Elena vs. Vélez García Juana y Vélez García Yolanda y García Alonso su Sucesión Guadalupe. Ord. Civil 1 Acdo. en Expedientillo. Núm. Exp. 895/2019 Seactua.

Yedid Pérez Aarón vs. Haddad Aramburo Ana Paula y Adame Mier José Manuel. Controversias de Arrendamiento Civil 1 Acdo. Núm. Exp. 741/2019 Segundo Tomo.

NO PUBLICADOS

Anaya Perdigón Arturo vs. Romero Pavón Reinier. Ord. Civil Acdo. 4 Abril No Pub. 1 Acdo. Núm. Exp. 647/2023 Segundo Tomo.

SENTENCIAS DEFINITIVAS DEL 5 DE ABRIL DEL 2024

Ortega Aguilar Carlos vs. Vázquez Ortega Pável. Controversias de Arrendamiento Civil Sent. Def. 1 Núm. Exp. 937/2023

NO PUBLICADOS

Rubí Alonso Alfonso vs. Chávez Lagunas Vicente. Ord. Civil Sent. Def. 1 Núm. Exp. 157/2023

LA SECRETARIA DE ACUERDOS
LIC. ANA LETICIA CANDELARIO MOSCO

SECRETARÍA "B"
ACUERDOS DEL 5 DE ABRIL DEL 2024

Administradora de Inmuebles Samir Sociedad Anónima de Capital Variable Sociedad Financiera de Objeto Múltiple Entidad No Regulada vs. Enrique Sandoval Ramírez Adolfo León Castro Martínez Rosa Elizabeth Vargas Alconedo. Proced. Judicial de Ejecc. de Garantía Otorgada Mediante Prenda Sin Transmisión de Pos. Mercantil 1 Acdo. Núm. Exp. 424/2020.

Alejos Ramírez Alejandro vs. Manuel Estrada González y Otro. Ejecutivo Mercantil 1 Acdo. Núm. Exp. 24/1995 Tomo IV.

Autofinanciamiento México, S.A. de C.V. vs. Antonio Díaz de León Jiménez y Remedios Velázquez Zetina de Díaz de León. Especial Hipotecario Civil 1 Acdo. Núm. Exp. 1182/2019 Tomo II.

Banca Afirme S.A., Institución de Banca Múltiple, Afirme Grupo Financiero su Cesionario Factoraje Afirme S.A. de C.V., Sociedad Financiera de Objeto Múltiple, Entidad Regulada, Afirme Grupo Financiero hoy su Cesionaria Armida Irma Lara Estrada vs. Rubén Elihu Domínguez Gómez. Esp. Hip. 1 Acdo. Núm. Exp. 354/2012.

Banco Mercantil del Norte, S.A. Institución de Banca Múltiple, Grupo Financiero Banorte vs. Ana María Viamontes Espinoza. Especial Hipotecario Civil no Publ. de 4 de Abril. 1 Acdo. Núm. Exp. 346/2007 Tomo II.

Banco Santander México S.A. Institución de Banca Múltiple Grupo Financiero Santander México vs. Flores Cortés Mario. Ejecutivo Mercantil 1 Acdo. Núm. Exp. 86/2024.

Banco Santander México Sociedad Anónima Institución de Banca Múltiple Grupo Financiero Santander México vs. Vizcaíno Espino Pablo José. Especial Hipotecario Civil 2 Acdos. Núm. Exp. 1224/2022.

Banco Ve por Más, S.A., Institución de Banca Múltiple, Grupo Financiero Ve por más vs. Servicios Integrales de Conservación Industrial, S.A. de C.V., Sergio Uriel Ramírez Téllez y Sergio Uriel Ramírez Aragón. Ejecutivo Mercantil 1 Acdo. Núm. Exp. 1246/2017 Tomo II.

BBVA México S.A. Institución de Banca Múltiple Grupo Financiero BBVA México vs. Montiel Mendizábal Adriana. Especial Hipotecario Civil 1 Acdo. Núm. Exp. 96/2024.

Ci Banco Sociedad Anónima Institución de Banca Múltiple en su Carácter de Fiduciario en el Fideicomiso Irrevocable de Administración Identificado Con el Número F 0237 vs. Victoria Pacheco Eugenia Atzallali. Vía de Apremio Civil 1 Acdo. Núm. Exp. 812/2021.

Coronado Bravo Marco Antonio vs. Del Castillo Vázquez Gerardo. Juris. Voluntaria Civil 1 Acdo. Núm. Exp. 204/2023.

Crédito Inmobiliario S.A. de C.V., Sociedad Financiera de Objeto Múltiple Entidad No Regulada Actualmente Banco Invex S.A. Institución de Banca Múltiple, Invex Grupo Financiero en su Carácter de Fiduciario en el Fideicomiso Irrevocable de Administración F/1301 como Cedente y Dessetec Desarrollo de Sistemas Sociedad Anónima de Capital Variable como Cesionario vs. José Arriola Gómez. Especial Hipotecario Civil 1 Acdo. Núm. Exp. 146/2008.

Crédito Inmobiliario S.A. de C.V., Sociedad Financiera de Objeto Múltiple, Entidad No Regulada vs. Claudia María Jiménez López. Especial Hipotecario Civil 1 Acdo. Núm. Exp. 958/2010 Segundo Tomo.

Fernández Mondragón Santiago vs. Torres Ricarte Mercedes. Ord. Civil 2 Acdos. Núm. Exp. 918/2023.

González González Gonzalo y Guadalupe Arzola Juárez vs. José González Pérez y Gudelia González Martínez. Ord. Civil Expedientillo. 1 Acdo. en Expedientillo. Núm. Exp. 68/2020.

Hidalgo Millán Agustín y Meléndez Rodríguez María Teresa Olga vs. Héctor Galindo Miranda, También Conocido como Héctor Galindo y Mirada, su Sucesión. Ord. Mercantil 1 Acdo. Núm. Exp. 332/2018.

Inmuebles y Administraciones del Valle de México S.A. de C.V. vs. Salazar Joel. Controversias de Arrendamiento Civil Radica. 1 Acdo. Núm. Exp. 356/2024.

Instituto del Fondo Nacional de la Vivienda para los Trabajadores (Infonavit) vs. Ana Lilia Uribe Ortiz. Especial Hipotecario Civil 1 Acdo. Núm. Exp. 1128/2014.

Instituto del Fondo Nacional de la Vivienda para los Trabajadores Infonavit vs. Santos Gallardo Alfredo. Especial Hipotecario Civil Expedientillo. 1 Acdo. en Expedientillo. Núm. Exp. 1036/2022.

SOLO CONSULTA
SOLO CONSULTA
SOLO CONSULTA

Instituto del Fondo Nacional de la Vivienda para los Trabajadores Infonavit vs. Sebastián Juárez Perezma Catalina Cerra González. Especial Hipotecario Civil Expedientillo. 1 Acdo. en Expedientillo. Núm. Exp. 312/2021.

Martínez Tinajero María de Los Ángeles vs. Pérez Martínez María del Carmen. Controversias de Arrendamiento Civil 1 Acdo. Núm. Exp. 1050/2019.

Mejía Avante Jorge vs. Roa Cuevas Martha. Controversias de Arrendamiento Civil 3 Acdos. Núm. Exp. 672/2022.

Monroy Quiroz Leticia vs. Hernández Ramírez Adela Georgina. Ord. Civil 1 Acdo. Núm. Exp. 1228/2023.

Ponce Urrieta Julio vs. Ponce Bárcenas Víctor y Castillo Cuéllar Yolanda y Ponce Castillo Julio César. Ord. Civil 1 Acdo. Núm. Exp. 1252/2023.

Portafolio de Negocios S.A. de. C.V. Sofom E. R vs. Diseño e Ingeniería Calessa S.A. de C.V., Red Leaf Capital S.A. de C.V. Rigoberto Aguilar Jiménez y Ernesto Abel Pacheco Cabañas. Especial Hipotecario Civil 1 Acdo. Núm. Exp. 1352/2022.

Profesional Technician Services, S.A. de C.V. vs. Gobierno del Distrito Federal Actualmente Ciudad de México a Través de la Secretaria de Obras y Servicios, Dirección General de Servicios Urbanos. Ord. Mercantil 1 Acdo. Núm. Exp. 124/2014 Tomo II.

Salvador Figueroa Carlos Enrique vs. Ignacio Salvador y Otros. Ord. Civ. 2 Acdos. Núm. Exp. 176/1991.

Scotiabank Inverlat, S.A., Institucion De Banca Múltiple, Grupo Financiero Scotiabank Inverlat, Scotiabank Inverlat, S.A., Institucion De Banca Múltiple, Grupo Financiero Scotiabank Inverlat En Su Carácter De Fiduciario En El Fideicomiso Identificado Con El Numero /11038924, Scotiabank Inverlat, S.A., Institucion De Banca Múltiple, Grupo Financiero Scotiabank Inverlat, División Fiduciaria vs. Federico Tirado Inda Esp. Hip. Núm. Exp. 356/2018

Santander Hipotecario S.A., Sociedad Financiera de Objeto Múltiple, Enitdad Regulada, Grupo Financiero Santander México hoy Santander Vivienda S.A. de C.V., Sociedad Financiera de Objeto Múltiple, Entidad Regulada, Grupo Financiero Santander México, hoy su Cesionario Banco Monex S.A., Institución de Banca Múltiple, Monex Grupo Financiero, Fideicomiso Empresarial Irrevocable de Administración y Garantía Identificado Con el Número F/3443 vs. Sergio Sánchez Tafoya. Especial Hipotecario Civil 1 Acdo. Núm. Exp. 514/2016 Segundo Tomo.

Secreto. Ejecutivo Mercantil 1 Acdo. Núm. Exp. 446/2023.

Secreto. Ejecutivo Mercantil 1 Acdo. Núm. Exp. 630/2023.

Secreto. Ejecutivo Mercantil 2 Acdos. Núm. Exp. 784/2023.

Suárez Ruíz Alfredo Gerardo y y-o. Suárez Ruíz Alfredo y Promotora Inmobiliaria la Cima S.A. de C.V. vs. De León Chacón Argelia Guadalupe. Ord. Civil 1 Acdo. Núm. Exp. 446/2022.

Sólida Administradora de Portafolios S.A. de C.V., hoy Ixe Soluciones, S.A. de C.V., Sociedad Financiera de Objeto Múltiple, Entidad Regulada, Grupo Financiero Banorte, hoy Sólida Administradora de Portafolios S.A. de C.V., Sociedad Financiera de Objeto Múltiple, Entidad Regulada, Grupo Financiero Banorte vs. Marcos Agustín Ramírez Cortés y Corina Rodríguez Reyes. Especial Hipotecario Civil 1 Acdo. Núm. Exp. 906/2009 Tomo II.

Tip de México, S.A. P. I de C.V. vs. Petro Asfaltos del Sureste, S.A. de C.V. Providencias Precautorias Mercantil 1 Acdo. Núm. Exp. 632/2021 Tomo II.

Vértiz Vázquez Vda. de Arrache María Cristina vs. Martha Elena López Casarin. Especial Hipotecario Civil 1 Acdo. Núm. Exp. 472/2004 Tomo IV.

Audiencia

Peña González Sergio vs. Volkswagen Leasing, S.A. de C.V., y como Terceros Llamados a Juic. a Solfine Investment S. de R. L. de C.V. y Trans Unión de México. S.A. Sociedad de Información Crediticia y Dun & Bradstreet. S.A. Sociedad de Información Crediticia (S. I. C. Sent. Def. Ord. Civil. 1 Audiencia. Núm. Exp. 826/2021 Tomo II.

Yáñez Miura Machado vs. Grupo Posadas Sab de C.V. Comparecencia para Estampar Firmas Ord. Civil. 1 Audiencia. Núm. Exp. 880/2023.

NO PUBLICADOS

Acevedo Molina Delfino su Suceison vs. Mejía de Gyves Elisa y También Conocida como Elizabeth Mejía de Gyves. Aud. no Publ. del 4 de Abril Medios Preparatorios Civil. 1 Audiencia. Núm. Exp. 1266/2023.

SENTENCIA INTERLOCUTORIA

Secreto. Ord. Mercantil Sent. Interl. 1 Núm. Exp. 112/2023 Tomo Iii

LA SECRETARIA DE ACUERDOS
LIC. MARÍA YVONNE PÉREZ LÓPEZ

TRIGÉSIMO CUARTO DE LO CIVIL

SECRETARÍA "A"
ACUERDOS DEL 5 DE ABRIL DEL 2024

Aarelle Sarrag Gustavo Adolfo, Víctor Manuel Paz Salazar, Rodolfo Salazar Sandoval su Sucesión y Omar Elim López Pérez vs. Valdez Inésta María Guadalupe y Jorge Eduardo Sánchez Ugalde. Ejecutivo Civil 1 Acdo. Núm. Exp. 636/2013 Tomo V.

Agribrands Purina México S de R.L. de C.V. vs. Acevedo Quiroz Manuel y Jr Farms S.C. de R.L. de C.V. Especial Hipotecario Civil 1 Acdo. Núm. Exp. 1156/2023.

Arrendadora King Sociedad Anónima de Capital Variable vs. Sociedad Cooperativa de Autotransportes Miya, Sociedad Cooperativa Limitada, Pimentel Camacho Dulce María del Rocío y Torres Pimentel Isui Yaret. Ejecutivo Mercantil 1 Acdo. Núm. Exp. 1006/2013.

Arrendadora y Factor Banorte S.A. de C.V. Sofom, E. R., Grupo Financiero Banorte vs. Arturo Cacheux Enrique y Clementina López Moreno. Esp. Hip. 2 Acdos. Núm. Exp. 994/1997.

Auto Financiamiento Automotriz S.A. de C.V. vs. Alvarado Camacho Juan Carlos y Jiménez José Tomás Ramón. Ejecutivo Mercantil 1 Acdo. Núm. Exp. 250/2023.

Banca Serfín S.N.C. hoy S.A. vs. Asael, S.A. de C.V. Especial Hipotecario Civil 1 Acdo. Núm. Exp. 2642/1993 Principal.

Banco Invex, Sociedad Anónima, Institución de Banca Múltiple, Invex Grupo Financiero Fiduciario, en su Carácter de Fiduciario del Fideicomiso Irrevocable de Administración F/1301 vs. Jaime Alberto Fierro Mondaca y Luz Berthila Morales Félix de Fierro. Especial Hipotecario Civil 1 Acdo. Núm. Exp. 206/2020.

Banco Mercantil del Norte Sociedad Anónima Institución de Banca Múltiple, Grupo Financiero Banorte vs. Medina Pichardo Víctor Hugo. Especial Hipotecario Civil 1 Acdo. Núm. Exp. 18/2014.

Banco Mercantil del Norte, S.A., Institución de Banca Múltiple Grupo Financiero Banorte vs. José Luis Martínez Vidal y Ortiz Ramos Martha Rosalba. Especial Hipotecario Civil 1 Acdo. Núm. Exp. 1280/2019.

Banco Mercantil del Norte, Sociedad Anónima, Institución de Banca Múltiple, Grupo Financiero Banorte vs. Rico Flores Abraham. Especial Hipotecario Civil Acdo. Dictado en el Cuad. de Amp. 548/2023. 1 Acdo. en Amparo. Núm. Exp. 152/2020 Bis. 1 de Amparo 548/2023.

Banco Nacional del Ejército, Fuerza Aérea y Armada, Sociedad Nacional de Crédito, Institución de Banca de Desarrollo vs. Jesús Manuel Rodríguez García. Especial Hipotecario Civil 1 Acdo. Núm. Exp. 532/2020.

Banco Obrero S.A. Institución de Banca Múltiple hoy su Cesionario Miguel Monroy Díaz vs. Sistema de Café Gourmet S.A. de C.V. Especial Hipotecario Civil 3 Acdos. Núm. Exp. 2064/1993 Principal Tomo Iv- Secretaría "A".

Banco Santander (México), Sociedad Anónima, Institución de Banca Múltiple, Grupo Financiero Santander vs. Santos de Jesús Martínez y María Rosa García Rojas. Ejecutivo Mercantil Acdo. Dictado en el Exp. Principal en Relación Con el Amparo 1405/2023. 1 Acdo. Núm. Exp. 1258/2012 Tomo I- Secretaría "A".

Banco Santander (México), Sociedad Anónima, Institución de Banca Múltiple, Grupo Financiero Santander vs. Santos de Jesús Martínez y María Rosa García Rojas. Ejecutivo Mercantil Acdo. Dictado en el Cuad. de Amp. 1405/2023- V. 1 Acdo. en Amparo. Núm. Exp. 1258/2012 Bis. 4 de Amparo 1405/2023- V.

Banco Santander México S.A. Institución de Banca Múltiple Grupo Financiero Santander México vs. Surtidor y Distribuidor de Refacciones Diesel S.A. de C.V. y Motte Chávez León Dionisio. Providencias Precautorias Civil 1 Acdo. Núm. Exp. 794/2022.

Banco Santander México, Sociedad Anónima, Institución de Banca Múltiple, Grupo Financiero Santander México vs. Suárez Manzanero Mario Alberto y Manzanero Abud Juana. Providencias Precautorias Mercantil Acdo. Dictado en el Exp. Principal en Relación Con el Amparo 1330/2023- V. 1 Acdo. Núm. Exp. 552/2022.

Banco Santander México, Sociedad Anónima, Institución de Banca Múltiple, Grupo Financiero Santander México vs. Suárez Manzanero Mario Alberto y Manzanero Abud Juana. Providencias Precautorias Mercantil Acdo. Dictado en el Cuad. de Amp. 1330/2023- V. 1 Acdo. en Amparo. Núm. Exp. 552/2022 Bis. 3 de Amparo 1330/2023.

SOLO CONSULTA
SOLO CONSULTA
SOLO CONSULTA

Banco Santander México, Sociedad Anónima, Institución de Banca Múltiple, Grupo Financiero Santander México vs. Macoisa Infraestructura, Sociedad Anónima de Capital Variable; Miguel Ángel Olmos Licóna y Daniela Hernández Leyva. Providencias Precautorias Mercantil Acdo. Dioctado en el Cuad. de Amp. 1440/2023- V. 1 Acdo. en Amparo. Núm. Exp. 956/2018 Bis. 2 de Amparo 1440/2023- V.

Barbosa Morales Iván Eliu y Cristina Puente Ayala vs. Grupo Mexicano de Seguros S.A. de C.V. Ord. Civil 1 Acdo. Núm. Exp. 204/2021.

BBVA Bancomer, Sociedad Anónima, Institución de Banca Múltiple, Grupo Financiero BBVA Bancomer antes Hipotecaria Nacional S.A. de C.V. Sociedad Financiaera de Objeto Limitado Grupo Financiaro BBVA Bancomer vs. Bautista Ramírez María del Carmen. Especial Hipotecario Civil 1 Acdo. Núm. Exp. 746/2010 Tomo Ii- A.

BBVA México, Sociedad Anónima Institución de Banca Múltiple, Grupo Financiero BBVA México vs. Chavarría Cobarruvias David y Esther Jacqueline Martínez López. Especial Hipotecario Civil 1 Acdo. Núm. Exp. 386/2021.

BBVA México, Sociedad Anónima Institución de Banca Múltiple, Grupo Financiero BBVA México vs. Francisco Javier Olvera Hernández. Especial Hipotecario Civil 1 Acdo. Núm. Exp. 1002/2019.

Boeta Ángeles Sergio Augusto vs. López Hernández Magdalena. Ejecutivo Mercantil 1 Acdo. Núm. Exp. 646/2023.

Campos Cabrera Graciela vs. Castro Ortíz José Ramón. Controversias de Arrendamiento Civil 1 Acdo. Núm. Exp. 1398/2012.

Campos González Pamela Alejandra vs. Corporativo Paragas S a de C V. Exhortos Civil Exhorto. 1 Acdo. en Exhorto. Núm. Exp. 364/2024.

Cetelem, S.A. de C.V. Sociedad Financiera de Objeto Múltiple, Entidad Regulada vs. Calixto de la Luz Norma Cristina. Ejecutivo Mercantil 1 Acdo. Núm. Exp. 656/2023.

Ckd Activos 8 Sociedad Anónima Promotora de Invesión de Capital Variable vs. Carbajal Santos César y Romero Neyra Jaquelíne. Especial Hipotecario Civil Acdo. no Publ. de su Fecha. 1 Acdo. Núm. Exp. 324/2024.

Cooperativa la Cruz Azul, Sociedad Cooperativa Limitada. Ord. Civil Acdo. Dictado en el Cuad. de Amp. 1218- 2022- Vi- A. 1 Acdo. en Amparo. Núm. Exp. 1288/2022 Bis. 1 de Amparo 1288/2022- Vi- A.

Corporación Financiera de Arrendamiento, S.A. de C, V, Organización Auxiliar del Crédito vs. Moison Plásticas, S.A. de C.V. y Otros. Ejec. Merc. 1 Acdo. Núm. Exp. 984/2005.

Escalante Gómez Nonys vs. Díaz Galmiche Venedicto y Jorge Díaz Montero. Ejecutivo Mercantil Disposición. 1 Acdo. Núm. Exp. 1534/2010 Tomo Ii- Secretaría "A".

Espinosa Gutiérrez Salvador vs. José Sánchez Gudiño y José Guillermo Iriarte y Gómez. Ord. Civil Disposición. 1 Acdo. Núm. Exp. 422/2016.

Factor Obsa S.A. de C.V. vs. Manning Candiani Andrés. Ejecutivo Mercantil 1 Acdo. en Expedientillo. Núm. Exp. 1460/1992 Bis. 1 Expedientillo.

Factoring Anáhuac, S.A. de C.V. vs. Binyan, S.A. de C.V. Ejec. Merc. 2 Acdos. Núm. Exp. 1416/1996.

Gaviño Ambriz Jorge vs. Garduño Mejía José Ismael. Controversias de Arrendamiento Civil 1 Acdo. Núm. Exp. 132/2024.

Germán Rangel Arturo vs. Manríquez Mendoza Eleazar. Ord. Civil 1 Acdo. Núm. Exp. 1200/2023.

Gómez Martínez Luz María vs. Credibilidad de la Actividad Turística, Sociedad Anónima Promotora de Inversión de Capital Variable, Mayora Souza José Enrique y García y Verdeja Jaime. Ord. Civil 1 Acdo. Núm. Exp. 698/2022.

Gutiérrez Gambu Matilde María Angélica. Juris. Voluntaria Civil 1 Acdo. Núm. Exp. 114/2024.

Hernández Figueroa Andrés y Otra vs. Fincasa Hipotecaria S.A. de C.V. Sociedad Financiera de Objeto Limitado. Ord. Civil Exhorto. 1 Acdo. en Exhorto. Núm. Exp. 322/2024.

Hernández Márquez Giovani y Hernández Espitia Natali vs. Grupo Mexicano de Seguros S.A. de C.V. Ord. Civil 1 Acdo. Núm. Exp. 148/2024.

Hernández Navarro Rosario vs. Ríos Garrido David. Ejecutivo Mercantil Disposición. 1 Acdo. Núm. Exp. 748/2023.

Higuera Mota Héctor Raúl vs. Rodolfo Higuera Mota. Ord. Civil 2 Acdos. Núm. Exp. 1204/2019 Tomo Iii- A.

Hipotecaria su Casita Sociedad Anónima de Capital Variable, Sociedad Financiera de Objeto Múltiple, Entidad No Regulada vs. Ángela Marieta Palacios Bagnarello. Esp. Hip. 1 Acdo. Núm. Exp. 1424/2011.

Infante Catalán Noemí vs. Huicochea Rioja Juan Luis y Rodríguez Magaña Daniel Alberto. Controversias de Arrendamiento Civil 1 Acdo. Núm. Exp. 952/2023.

Instituto del Fondo Nacional de la Vivienda para los Trabajadores Infonavit vs. González Rojas Ildefonso. Especial Hipotecario Civil 1 Acdo. Núm. Exp. 1008/2023.

Instituto del Fondo Nacional de la Vivienda para los Trabajadores Infonavit vs. Osorio Ferrer Álvaro. Especial Hipotecario Civil 1 Acdo. Núm. Exp. 1078/2023.

Instituto del Fondo Nacionalde la Vivienda para los Trabajadores Infonavit vs. Terán Moreno Berenice. Especial Hipotecario Civil 1 Acdo. Núm. Exp. 868/2023.

Jiménez Macías Patricia Soria vs. Jiménez Macías Jorge. Ord. Civil 1 Acdo. Núm. Exp. 288/2024.

Lavín Soto José Luis vs. Sánchez Oliva Lauro Roberto. Controversias de Arrendamiento Civil 2 Acdos. Núm. Exp. 80/2024.

Lebrija Bailleres Raúl Rafael vs. Aladro Aparicio María Isabel y Aparicio Gamboa María Isabel. Controversias de Arrendamiento Civil Secc. de Ejecución. 4 Acdos. Núm. Exp. 862/2021.

Luis vs. Celia y Quien También Acostumbra Usar el Nombre de Reiko Matsumoto Matsumoto y y-o. Reiko Matsumoto de Nosaka y C Director del Registro Público de la Propiedad y del Comercio de la Ciudad de México. Ord. Civil 1 Acdo. Núm. Exp. 634/2023.

Manuel Borraz Maribel vs. Martín García Juan Ramón y Julián Pérez Clemencia. Ord. Civil 1 Acdo. Núm. Exp. 1330/2022.

Marroquín Rosales María Margarita vs. Jiménez López María Guadalupe. Especial Hipotecario Civil 1 Acdo. Núm. Exp. 88/2024.

Martínez de Velasco Caraza Jorge vs. Industrias Plásticas Médicas S.A. de C.V. Ord. Civil mal Publ. de su Fecha. 1 Acdo. Núm. Exp. 326/2024.

Medi Access Sapi de C.V. vs. Fianzas Atlas S.A. Ord. Civil 1 Acdo. Núm. Exp. 844/2023.

Medina Achucaro Luis su Sucesión vs. Yumibe Saishio Ana María. Ord. Civil 1 Acdo. Núm. Exp. 708/2023.

Nájera Zarco Heladio vs. Hospimart, S.A. de C.V. y Alfonso Gómez Serratos. Ord. Civil 2 Acdos. Núm. Exp. 406/2019.

Navarro Delgado J Jesús vs. Sanabria Camacho Yolanda. Controversias de Arrendamiento Civil 1 Acdo. Núm. Exp. 46/2023.

Nr Finance México S.A. de C.V. Sociedad Financiera de Objeto Múltiple Entidad Regulada vs. Denys Mariela. Ejecutivo Mercantil 1 Acdo. Núm. Exp. 752/2023.

Portafolio de Negocios S.A. de C.V. Sofom Er vs. Mercado Gutiérrez Luis Fernando. Proced. Judicial de Reconoc. y Ejecc. de Laudo Arbitral Civil 1 Acdo. Núm. Exp. 276/2024.

Proyectos Inmobiliarios San Mateo S.A. de C.V. vs. La Sucesión a Bienes de Ignacio Rivera Rosales por Conducto de su Albacea y del C. Director del Registro Público de la Propiedad y del Comercio de la Ciudad de México. Ord. Civil 1 Acdo. Núm. Exp. 592/2019.

Ramírez Villordo Alberto Antonio vs. Espinosa Nares Jorge su Sucesión. Ord. Civil Acdo. Dictado en el Cuad. de Amp. 86/2024- V- A. 1 Acdo. en Amparo. Núm. Exp. 1208/2023 Bis. 1 de Amparo 86/2024.

Rentería Villarreal Rosa María vs. Aseguradora Interacciones S.A. de C.V. Grupo Financiero Interaciones y Actualmente Se Identifica Seguros Banorte S.A. de C.V. Grupo Financiero Banorte. Ord. Civil 4 Acdos. Núm. Exp. 828/2021.

Resendiz Hernández Feliciano vs. Jovita Jiménez Naranjo. Ord. Civ. 1 Acdo. Núm. Exp. 286/2003.

Robert Bosch, Sociedad de Responsabilidad Limitada de Capital Variable vs. Fast Autopartes, Sociedad Anónima de Capital Variable y José Antonio Pescador Aguilar. Ejecutivo Mercantil 1 Acdo. Núm. Exp. 1164/2017.

Rojas Rivero Ricardo Alai vs. Vera Gómezx Mireya. Controversias de Arrendamiento Civil 1 Acdo. Núm. Exp. 1150/2023.

Sánchez Castañeda Epigmenio su Sucesión vs. Cruz Munguía Verónica. Controversias de Arrendamiento Civil 1 Acdo. en Seccion_De_Ejecución. Núm. Exp. 1362/2022.

Santander Vivienda, Sociedad Anónima de Capital Variable, Sociedad Financiera de Objeto Múltiple, Entidad Regulada, Grupo Financiero Santander México antes Santander Hipotecario, Sociedad

SOLO CONSULTA
SOLO CONSULTA
SOLO CONSULTA

Anónima de Capital Variable, Sociedad Financiera de Objeto Múltiple, Entidad Regulada vs. Hugo Francisco León Hernández. Esp. Hip. 2 Acdos. Núm. Exp. 350/2012.

Sarmiento Santiago Miriam y Guerrero Vázquez Jéssica Alejandra vs. Ruíz Santillán Julián Rodrigo. Ord. Civil 1 Acdo. Núm. Exp. 466/2023.

Scotiabank Inverlat, Sociedad Anónima, Institución de Banca Múltiple, Grupo Financiero Scotiabank Inverlat vs. Mauricio Rafael García Tiscareño. Especial Hipotecario Civil 1 Acdo. Núm. Exp. 900/2018.

Scrap II Sociedad de Responsabilidad Limitada de Capital Variable vs. Gómez Hervert Alverto y Otra. Esp. Hip. 1 Acdo. Núm. Exp. 1468/2009.

Servicios de Representación Laboral S.C. vs. Corredor Insurgentes S.A. de C.V. Ord. Civil 1 Acdo. Núm. Exp. 1310/2023.

Si Crea Comercial S.A. de C.V. vs. Torres Hernández Humberto. Ejecutivo Mercantil Sig. 1 Acdo. Núm. Exp. 1148/2023.

Si Crea Comercial S.A. de C.V. vs. Holguin González Jesús. Ord. Mercantil Sig. 1 Acdo. Núm. Exp. 852/2023.

Si Crea Comercial S.A. de C.V. vs. Morales López Ana Yeli. Ejecutivo Mercantil 1 Acdo. Núm. Exp. 896/2022.

Si Crea Comercial S.A. de C.V. vs. Murrieta Luna Silvino. Ejecutivo Mercantil Sig. 1 Acdo. Núm. Exp. 278/2023.

Si Crea Comercial S.A. de C.V. vs. Ruíz Contreras Daniel. Ejecutivo Mercantil Sig. 1 Acdo. Núm. Exp. 672/2022.

Silva Martínez Sergio, Díaz Soto Ma. Concepción Minerva Cristian Silva Díaz y Yadira Silva Díaz vs. Seguros Banorte S.A. de C.V. Ord. Civil 1 Acdo. Núm. Exp. 38/2021 Tomo Ii- Secretaría "A".

Sistema de Crédito Automotriz S.A. de C.V. vs. Chacón Estrada Erick Johan. Ord. Civil Sig. 1 Acdo. Núm. Exp. 846/2023.

Sistema de Crédito Automotriz S.A. de C.V. vs. Martínez Montero Juan Manuel y Pérez Mar Héctor. Ejecutivo Mercantil Sig. 1 Acdo. Núm. Exp. 826/2023.

Sistema de Crédito Automotriz S.A. de C.V. vs. Rangel Maya Arnulfo. Ejecutivo Mercantil 1 Acdo. Núm. Exp. 808/2023.

Sociedad Hipotecaria Federal, S.N.C. Institución de Banca de Desarrollo, Fiduciario Sustituto del Fondo de Operaciones y Financiamiento Bancario de la Vivienda (Fovi) vs. Olmos Arranzola Alfredo. Esp. Hip. 1 Acdo. Núm. Exp. 622/2007.

Sociedad Hipotecaria Federal, Sociedad Nacional de Crédito, Institución de Banca de Desarrollo, en su Carácter de Fiduciario Sustituto del Fondo de Operación y Financiamiento Bancario a la Vivienda vs. Claudia Evangelina Vega Flores. Especial Hipotecario Civil 1 Acdo. Núm. Exp. 1332/2018.

Sociedad Hipotecaria Federal, Sociedad Nacional de Crédito (S.N.C.), Institución de Banca de Desarrollo, en su Carácter de Fiduciario Sustituto del Fondo de Operación y Financiamiento Bancario a la Vivienda (Fovi) vs. Álvarez Cruz Jorge Alberto. Especial Hipotecario Civil 1 Acdo. Núm. Exp. 996/2014.

Unifin Financiera Sab de C.V. vs. Castro González Giza Fabiola y Rg Tecnical Support S de R.L. de C.V. y Priego Enríquez Antonio Enrique. Especial Hipotecario Civil 1 Acdo. Núm. Exp. 616/2022.

Vargas Campos Hortensia vs. Islas Gutiérrez María Magadalena y Islas Gutiérrez Carlos Edgar. Ejecutivo Mercantil 1 Acdo. Núm. Exp. 158/2022.

Venegas Guzmán María del Rosario vs. Meza Desiderio María Amparo. Ord. Civil 1 Acdo. Núm. Exp. 958/2023.

Vz Capital S.A. de C.V. vs. Televisa S.A. de C.V. Ord. Mercantil 2 Acdos. Núm. Exp. 1236/2022.

Zaga Romano Margarita vs. Arias Martínez Mario Augusto. Ord. Civil Sig. 1 Acdo. Núm. Exp. 1048/2023.

NO PUBLICADOS

Inmobiliaria Nabet S.A. de C.V. vs. Fitness 4 Community S.A. de C.V. y Arredondo Martínez María Guadalupe Maricela y Ramos Galindo Juan Sergio. Ord. Mercantil no Publ. de su Fecha. 2 Acdos. Núm. Exp. 82/2024.

AUDIENCIA

Marcovich Katz Moisés y Marcovich Katz Arie y Zangilevitch Yaniv David vs. Guerra Guadalupe Juana y Gómez Flores Juan Francisco. Aud. Ejecutivo Mercantil. 1 Audiencia. Núm. Exp. 1294/2023.

Scotiabank Inverlat Sociedad Anónima Institución de Banca Múltiple, Grupo Financiero Scotiabank Inverlat vs. Rogelio Patricio Viera Ayala y Brenda Verónica Anaya Meléndez. Constancia Ejecutivo Mercantil Oral Mercantil. 1 Audiencia. Núm. Exp. 148/2019.

SENTENCIA INTERLOCUTORIA
MAL PUBLICADOS

Grijalva Martínez Martín Gustavo vs. Ibushsak, S.A. de C.V. Ejecutivo Mercantil S. I. mal Pub 1 Núm. Exp. 1090/2023

LA SECRETARIA DE ACUERDOS
LIC. ANALLELY GUERRERO LÓPEZ

SECRETARÍA "B"
ACUERDOS DEL 5 DE ABRIL DEL 2024

Banco Invex Sociedad Anónima Institución de Banca Múltiple Invex Grupo Financiero en su Carácter Fiduciario del Fideicomiso Irrevocable Número F13011 vs. Velázquez Pérez Rafael. Proced. Judicial de Reconoc. y Ejecc. de Laudo Arbitral Civil 1 Acdo. Núm. Exp. 329/2024.

Banco Santander (México) Sociedad Anónima Institución de Banca Múltiple Grupo Financiero Santander México vs. Erick Uriel Salcedo Pérez. Especial Hipotecario Civil Acdo. Dictado en el Cuad. de Amp. 1460/2023- III. 1 Acdo. en Amparo. Núm. Exp. 493/2018 Bis. 1 de Amparo 1460/2023- III.

BBVA México, Sociedad Anónima, Institución de Banca Múltiple, Grupo Financiero BBVA México vs. Gabriel González Ortiz. Especial Hipotecario Civil por Pago. 1 Acdo. Núm. Exp. 347/2018.

Castro Águila María del Carmen vs. Franco Espinosa Ezequiel Alberto y Vargas Robledo Danielsan David. Controversias de Arrendamiento Civil 2 Acdos. Núm. Exp. 323/2023.

Gil Matías Irma vs. Gestiona Capital Soluciones Sapi de C.V. Sofom Enr. Ejecutivo Mercantil Girar Oficio Comisión. 2 Acdos. Núm. Exp. 1065/2023.

Gómez López Julián vs. Seguros Inbursa S.A. Grupo Financiero Inbursa. Ord. Civil Ctt. 1 Acdo. Núm. Exp. 1331/2023.

H K Premium Appliances México S de R.L. de C.V. vs. Genel Moreno Claudia Karina y Lg Electronics México S.A. de C.V. Especial Hipotecario Civil 1 Acdo. Núm. Exp. 305/2024.

Ibarra Téllez Olga vs. Out Of Home Digital Sapi de C.V. Controversias de Arrendamiento Civil 2 Acdos. Núm. Exp. 679/2023.

Instituto del Fondo Nacional de la Vivienda para los Trabajadores (Infonavit) vs. Oswaldo García Martiñón. Ejecutivo Civil Aud. Incid Sin Dtos. 1 Acdo. Núm. Exp. 1247/2019.

Jiménez Villacorta Arzate Patricia y Guerrero Magaña Manuel vs. BBVA México S.A. Institución de Banca Múltiple y y-o. Grupo Financiero BBVA México S.A. y Ortega Beltrán José y-o. José Ortega y Cisneros Muños de Ortega María Carmen. Ejecutivo Mercantil a Sent Definitiva. 1 Acdo. Núm. Exp. 837/2023.

Operadora de Bienes Raíces Chevita Sociedad Anónima de Capital Variable vs. Morga Vázquez María Magdalena. Especial Hipotecario Civil 1 Acdo. Núm. Exp. 335/2024.

Picojana, Sociedad Anónima de Capital Variable Cesionaria de Carlos Facundo Díaz Becerril y Martha Rodríguez Hernández vs. Transcontinental Viajes, S.A. de C.V. y Otra. Ord. Mercantil Acdo. Dictado en el Cuad. de Amp. 169/2024- IV. 1 Acdo. en Amparo. Núm. Exp. 499/2008 Bis. 3 de Amparo 169/2024- IV.

Rodríguez Cárdenas Jéssica Meliza vs. Acosta Sánchez Pilar y Rodríguez Pérez Fernando su Sucesión. Exhortos Civil Exhorto. 1 Acdo. en Exhorto. Núm. Exp. 363/2024.

Rodríguez Montañez Roberto vs. Grupo Mexicano de Seguros S.A. de C.V. Ord. Civil 1 Acdo. Núm. Exp. 9/2024.

Sang Duk Cho vs. Yi Jung Chung. Ejecutivo Mercantil 1 Acdo. Núm. Exp. 341/2020.

Scotiabank Inverlat, S.A. Institución de Banca Múltiple Grupo Financiero Inverlat Ahora Proyectos Adamantine Sociedad Anónima de Capital Variable, Sociedad Financiera de Objeto Múltiple, Entidad Regulada vs. Hernández González Mercedes y Otro. Esp. Hip. Cesión. 1 Acdo. Núm. Exp. 947/2006.

Secreto. Ord. Mercantil Exhorto. 1 Acdo. en Exhorto. Núm. Exp. 225/2024.

Sociedad Hipotecaria Federal, Sociedad Nacional de Crédito, Institución de Banca de Desarrollo, en su Carácter de Fiduciario Sustituto del Fondo de Operación y Financiamiento Bancario a la Vivienda Fovi vs. Guevara Ramos Armando. Especial Hipotecario Civil Reb Incid a Sent Int. 1 Acdo. Núm. Exp. 401/2014.

Sofihaa Financiera, Sociedad Anónima de Capital Variable, Sociedad Financiera de Objeto Múltiple, Entidad No Regulada vs. H. Loba Sociedad de Producción Rural de Responsabilidad Ilimitada, López Madrid Fernando, Barrios Márquez María Antonieta, Fuentes Ruíz José y Sibaja Magariño Rubicela. Especial Hipotecario Civil Acdo. Dictado en el Exp. Principal Con un Oficio de la Autoridad Federal. 1 Acdo. Núm. Exp. 1005/2013.

SOLO CONSULTA
SOLO CONSULTA
SOLO CONSULTA

Stm Financial S.A. de C.V. Sofom Er Grupo Financiero Inbursa y antes Fc Financial S.A. de C.V. Sofom Er Grupo Financiero Inbursa vs. Padilla Graniel Lourdes Noemí. Ejecutivo Mercantil Ejec. Merc Aud. Dles a Sent Def. 1 Acdo. Núm. Exp. 121/2024.

Sub Condominio 2 Etapa II del Conjunto Condominal Eje Central Lázaro Cárdenas 251 vs. Martínez Castillo Karina y Jiménez Cuevas Xospan Basilio. Ejecutivo Civil Acdo. Dictado en el Cuad. de Amp. Directo Promov. por Ana Karina Martínez Castillo. 1 Acdo. Núm. Exp. 977/2022.

Usb Ag vs. Pabellón Cuauhtémoc S.A. de C.V. y Martínez Ramos Jacobo Pablo. Ejecc. de Sentencias Dictadas en el Extranjero Mercantil 2 Acdos. Núm. Exp. 553/2023.

Vise S.A. de C.V. vs. Afianzadora Aserta S.A. de C.V. Especial Hipotecario Civil Acdo. Dictado en el Expdllo. Formado Con un Oficio de la Autoridad Federal. 1 Acdo. Núm. Exp. 117/2021.

Zwirn/Latam Partners México Sociedad de Responsabilidad Limitada de Capital Variable hoy Miguel Lazcano López vs. José Guadalupe García Vázquez y María Juana Almanza Ramírez. Ejecutivo Mercantil Acdo. Dictado en el Cuad. de Amp. 707/2023. 1 Acdo. en Amparo. Núm. Exp. 1183/2019 Bis. 2 de Amparo 707/2023.

SENTENCIAS DEFINITIVAS DEL 5 DE ABRIL DEL 2024
NO PUBLICADOS

Urrutia Garnica Yasura vs. Vargas Zúñiga María Margarita. Controversias de Arrendamiento Civil Sd no Publ. 1 Núm. Exp. 1081/2023

LA SECRETARIA DE ACUERDOS
LIC. JOSEFINA DOLORES HERNÁNDEZ CRUZ

TRIGÉSIMO QUINTO DE LO CIVIL

SECRETARÍA "A"
ACUERDOS DEL 5 DE ABRIL DEL 2024

Aceves Amézcua Juan Manuel y Macías Pimentel Alejandra vs. Seguros Banorte S.A. de C.V. Grupo Financiero Banorte. Ord. Mercantil no Publ. 4. 4. 24. 1 Acdo. Núm. Exp. 323/2019.

Administradora Fome 2, Sociedad de Responsabilidad Limitada de Capital Variable vs. Paz García Beltrán Claudia Julieta y Christman, Alan Wayne. Especial Hipotecario Civil no Publ. del 4. 4. 24 Ofc Busq. de Domicilio. 1 Acdo. Núm. Exp. 407/2021.

Banco Mercantil del Norte S.A. Institución de Banca Múltiple Grupo Financiero Banorte vs. Jiménez Pacheco José Alejandro y Cortés Betanzos Claudia Angélica. Especial Hipotecario Civil no Publ. del 4. 4. 24 Exhibe Minuta. 1 Acdo. Núm. Exp. 1263/2019.

Banco Mercantil del Norte, S.A. Institución de Banca Múltiple, Grupo Financiero Banorte vs. Luis Abdiel Medina Guerra y Otro. Esp. Hip. no Publ. 4. 4. 24 Dev Exhort. 1 Acdo. Núm. Exp. 355/2006.

Barbosa Ramos María del Carmen vs. Lugo Goytia Manuel Darío. Ord. Civil no Publ. del 4. 4. 24 Expedir Copias Certificada. 1 Acdo. Núm. Exp. 337/2017.

Bautista Percastigui Erik y Guzmán Talavera Cristina Elizabeth vs. Valdivia Machuca Luz Ereri y Corporativo Ordo Draconis Sociedad Aninima de Capital Variable. Medios Preparatorios Civil no Publ. 4. 4. 24 Sin Lugar. 1 Acdo. Núm. Exp. 173/2024.

BBVA Bancomer S.A. Institución de Banca Múltiple Grupo Financiero Bancomer vs. Alvarado Cid Ana Olivia. Especial Hipotecario Civil no Publ. del 4. 4. 24 Archivo Judicial. 1 Acdo. Núm. Exp. 889/2017.

Chubb Fianzas Monterrey Aseguradora Decaución S.A. vs. Constructores y Transportes S.A. de Cv, Grupo Mármol Construcciones S.A. de Cv, Corporativo Constructor Roma S.A. D Cv, Molina Guillermo Margarita Rosa y Martínez Aguilar Jorge Adrián. Especial de Fianzas Mercantil no Publ. del 4. 4. 24 Perito (Demandada) Rinde Dictamen. 1 Acdo. Núm. Exp. 611/2020.

Cibanco Sociedad Anónima Institución de Banca Múltiple Actuando en su Carácter de Fiduciarioen el Fideicomiso F 00241 vs. Barreras Galaviz Juana. Especial Hipotecario Civil no Publ. del 4. 4. 24 Archivo. 1 Acdo. Núm. Exp. 1205/2017.

Cimet Waissman Beny vs. Producción y Cultura Encentro S.A. de C.V. Controversias de Arrendamiento Civil no Publ. del 4. 4. 24 Elb. Cedula. 1 Acdo. Núm. Exp. 627/2020.

Ckd Activos 7, Sociedad Anónima, Promotora de Inversión de Capital Variable vs. Gil Carmona Martha Elba. Especial Hipotecario Civil no Publ. del 4. 4. 24 Acredita Personalidad. 1 Acdo. Núm. Exp. 535/2017.

Crédito Inmobiliario, S.A. de C.V., Sociedad Financiera de Objeto Múltiple, Entidad No Regulada vs. Barajas Palomares Julio César. Especial Hipotecario Civil no Publ. 4. 4. 24 Expedientillo. 1 Acdo. en Expedientillo. Núm. Exp. 719/2007 Bis. 1 Expedientillo.

Desarrolladores Mexicanos de Vivienda, S.A. de C.V. vs. Eduardo López Faudoa. Ejec. Merc. no Publ. del 4. 4. 24 Rem. Copia Cert. Quinta Sala. 1 Acdo. Núm. Exp. 171/2006.

Fabián Ayala Pedro vs. Malváez Domínguez José Jesús. Ord. Civil no Publ. 4. 4. 24 Cedula. 1 Acdo. Núm. Exp. 459/2023.

Gutiérrez Teodoro Yolanda vs. Rubén y Gutiérrez Teodoro José Raúl y Gutiérrez Teodoro Emiliano y Gutiérrez Teodoro Jaquelíne y Gutiérrez Teodoro Araceli y Gutiérrez Villazeca Emiliano su Sucesión. Ord. Civil no Publ. del 4. 4. 24 Apel. Prev. Conj. Def. 4 Acdos. Núm. Exp. 295/2023.

Herrera Pérez Lauro, su Suc. vs. Morales Ortiz Fermín. Ord. Civil no Publ. 4. 4. 24 Admis. Digital. 1 Acdo. Núm. Exp. 353/2024.

HSBC México Sociedad Anónima, Institución de Banca Múltiple Grupo Financiero HSBC vs. Jiménez Hernández Teresa. Vía de Apremio Civil no Publ. 4. 4. 24 Envio Exh. Diligenciado. 1 Acdo. Núm. Exp. 1213/2023.

Instituto de Seguridad y Servicios Sociales de Los Trabajadores del Estado a Través de su Fondo de Vivienda Fovissste vs. Vázquez Vivo Alberto Carlos. Especial Hipotecario Civil no Publ. del 4. 4. 24 Dev. Minuta. 2 Acdos. Núm. Exp. 817/2021.

Instituto del Fondo Nacional de la Vivienda para los Trabajadores (Infonavit) vs. Rosario Cortez Lilia Concepción. Especial Hipotecario Civil no Publ. 4. 4. 24. 1 Acdo. Núm. Exp. 1345/2023.

Instituto del Fondo Nacional de la Vivienda para los Trabajadores Infonavit vs. Hernández Salazar Tania Gabriela y Lobato Aguilera Efraín. Especial Hipotecario Civil no Publ. del 4. 4. 24 Sobre Cerr. Pliego. 1 Acdo. Núm. Exp. 989/2023.

Nava Vallejo Vidal vs. Quarzo Construcciones, S.A. de C.V. y Otros. Actos Prejudiciales Civil no Publ. 4. 4. 24 Expedientillo. 1 Acdo. en Expedientillo. Núm. Exp. 353/2005 Expedientillo.

Ojeda Barragán Ma. Trinidad vs. Aseguradora Interacciones S.A. de C.V. Grupo Financiero Interacciones Quien Actualmente Se Identifica como Seguros Banorte S.A. de C.V. Grupo Financiero Banorte. y Seguros Banorte S.A. de C.V. Grupo Financiero Banorte. Ord. Civil no Publ. del 4. 4. 24 Exhibe Poliza. 1 Acdo. Núm. Exp. 509/2023.

Ordóñez Armas Felipe vs. González Aguilar Lilia Susana. Controversias de Arrendamiento Civil no Publ. del 4. 4. 24 Exp. Copias Certificadas. 1 Acdo. Núm. Exp. 733/2017.

Pacheco Rodríguez Luisa vs. García Ambriz María Guadalupe. Juris. Voluntaria Civil no Publ. 4. 4. 24 Concluido. 1 Acdo. Núm. Exp. 217/2024.

Poemape Central Service S.A. de C.V. vs. Viva y Cía. S.A. de Cv, Valles Mendoza Lluvia Yahaira y Valles Mendoza Eliazara. Ejecutivo Mercantil no Publ. 3. 4. 2024 Expedientillo. 1 Acdo. en Expedientillo. Núm. Exp. 1319/2019 Bis. 1 Expedientillo.

Ríos Figueroa Leticia vs. Castillo Díaz Yasmín. Controversias de Arrendamiento Civil no Publ. 4. 4. 24 Cedula. 1 Acdo. Núm. Exp. 39/2024.

Ruíz Salazar Manuel vs. su Wood María de Jésus. Ord. Civil no Publ. 4. 4. 24 Remite Sala. 1 Acdo. Núm. Exp. 383/2018.

Sánchez Mercado Oswaldo vs. Pastor Álvarez María Esperanza y Barajas Pastor Rodrigo y Barajas Pastor Luis Francisco. Ord. Civil no Publ. 4. 4. 24 Apelación. 2 Acdos. Núm. Exp. 549/2021.

Secreto. Providencias Precautorias Mercantil no Publ. 4. 4. 24 Obra en Autos Ofc Cnbv. 2 Acdos. Núm. Exp. 1343/2023.

Secreto. Ejecutivo Mercantil no Publ. del 4. 4. 24 Se Desiste. 1 Acdo. Núm. Exp. 1367/2023.

Secreto. Ejecutivo Mercantil no Publ. 4. 4. 24. 2 Acdos. Núm. Exp. 291/2022.

Secreto. Ejecutivo Mercantil no Publ. 4. 4. 24 Admisorio. 1 Acdo. Núm. Exp. 329/2024.

Secreto. Ejecutivo Mercantil no Publ. 4. 4. 24 Admisorio. 1 Acdo. Núm. Exp. 337/2024.

Secreto. Ejecutivo Mercantil no Publ. 4. 424 Sin Lugar Prom Recae en Sec B. 1 Acdo. Núm. Exp. 339/2024.

Secreto. Providencias Precautorias Mercantil no Publ. 4. 4. 24 Rec. Revocación. 1 Acdo. Núm. Exp. 897/2023.

Sepúlveda Esparza Pablo Mauricio vs. Solórzano Pérez Alberto. Especial Hipotecario Civil no Publ. del 4. 4. 24 Notaria Autori. 1 Acdo. Núm. Exp. 991/2011.

SOLO CONSULTA
SOLO CONSULTA
SOLO CONSULTA

Tiendas Tres B, S.A. de C.V. vs. Pegaso Pcs, S.A. de C.V. y Paga todo International S.A. P. I de C.V. Ord. Civil no Publ. 4. 4. 24. 1 Acdo. Núm. Exp. 335/2024.

Tranformadora y Comercializadora Industrial del Sureste, S.A. de C.V. vs. Grupo Nacional Provincial S.A. B. Ejecutivo Mercantil Exhorto. 1 Acdo. en Exhorto. Núm. Exp. 349/2024.

Vázquez Rodríguez Héctor vs. Fabián Hernández Hernández y/o Hernández Fabián y Otro. Especial Hipotecario Civil no Publ. del 4. 4. 24 Expedir Copias Simples. 1 Acdo. Núm. Exp. 889/2016.

Vega Domínguez Antonio su Sucesión vs. Vega Chávez Marcial su Sucesión. Ord. Civil no Publ. del 4. 4. 24 Exhibe Escritura. 2 Acdos. Núm. Exp. 757/2021.

Velázquez Araujo Alejandro y Otro vs. Fidel Velázquez Mercado. Ord. Civ. no Publ. 4. 4. 24. 1 Acdo. Núm. Exp. 1441/2010.

AUDIENCIA

Buitimea Moroyoqui Gladis Guadalupe vs. Seguros Inbursa S.A. Grupo Financiero Inbursa. Aud. Ord. Civil. 1 Audiencia. Núm. Exp. 1279/2023.

EL SECRETARIO DE ACUERDOS
LIC. PEDRO CARLOS NÚÑEZ ORTEGA

SECRETARÍA "B"
ACUERDOS DEL 5 DE ABRIL DEL 2024

Administradora Fome 2, Sociedad de Responsabilidad Limitada de Capital Variable vs. González Coria Rosalba. Juris. Voluntaria Civil Turno Exh. Juris. Vol. 1 Acdo. Núm. Exp. 1308/2023.

Aguilera Reyna Alfredo vs. Constructora Habitacional San Juan de Aragón S.A. y Banca Confía S.A. Ahora Banco Nacional de México S.A. Institución de Banca Múltiple Integrante del Grupo Financiero Banamex y Titular del Registro Público de la Propiedad y del Comercio de la Ciudad de México. Ord. Civil Ced. No Practicada. 1 Acdo. Núm. Exp. 620/2023.

Auto Financiamiento Automotriz S.A. de C.V. vs. León Hernández Ma del Carmen y Gómez Terrazas José Armando. Ejecutivo Mercantil 1 Acdo. Núm. Exp. 350/2022.

Autofinanciamiento México S.A. de C.V. vs. Martínez Hernández Marlen y Martínez Martínez Mario y Hernández Torres María Elena. Ejecutivo Mercantil 2 Acdos. Núm. Exp. 798/2022.

Banca Afirme, Sociedad Anónima, Institución de Banca Múltiple, Afirme Grupo Financiero vs. Galindez Vences José Luis Lorenzo y Internacional de Eventos Galvenz S.A. de C.V. y Galventex S.A. de C.V. y Galindez López José Luis y Galindez Vences José Luis Lorenzo Augusto. Ejecutivo Mercantil 1 Acdo. Núm. Exp. 400/2022.

Banco Nacional de México S.A. Integrante del Grupo Financiero Banamex vs. Comercializadora Corales del Mar Caribe S.A. de Cv, Distribuidora Pezco S.A. de Cv, Distribuidora de Productos del Mar Los Cinco Continentes y Estrada Sordo Pablo. Ejecutivo Mercantil Cuad. de Amparo. 1 Acdo. Núm. Exp. 74/2020.

Banco Santander México S.A. Institución de Banca Múltiple Grupo Financiero Santander México. Providencias Precautorias Mercantil 1 Acdo. Núm. Exp. 24/2024.

Banco Santander México Sociedad Anónima Institución de Banca Múltiple Grupo Financiero Santander México vs. Comercializadora Proa Logística S.A. de Cv, Proa Internacional y Logística S.A. de Cv, Medina Rendón José Carlos, Armenta Guerra Santa de Jesús, Medina Armenta José de Jesús y Medina Armenta Carlos. Ord. Mercantil Expedientillo. 1 Acdo. Núm. Exp. 672/2018.

Barrón Greco Claudia vs. Empresas Mc 2 Sociedad Anónima de Capital Variable. Ord. Civil Prorroga Copias Certificadas de Documentos Sala. 3 Acdos. Núm. Exp. 1204/2022.

BBVA Bancomer Institución de Banca Múltiple Grupo Financiero BBVA Bancomer vs. Alarcón Yee Ben María Magdalena. Especial Hipotecario Civil Manifestaciones Dem. Vista Parte Actora. 2 Acdos. Núm. Exp. 218/2017.

BBVA México, S.A. Institución de Banca Múltiple, Grupo Financiero BBVA México vs. Bravo Villanueva César Alan. Vía de Apremio Civil 2 Acdos. Núm. Exp. 276/2023.

Cibanco S.A. Institución de Banca Múltiple Única y Exclusivamente en su Carácter de Fiduciario Dentro del Fideicomiso Irrevocable Con Actividades Empresariales Identificado Con el Número F/00937 y Denominado para Efectos Fiscales como Pg Ckd F F/00937 vs. Rivera Varela Gustavo Adolfo. Controversias de Arrendamiento Civil Admis. Controv. de Arrendamiento Con Embargo. 1 Acdo. Núm. Exp. 340/2024.

Cid Ortiz Carlos Mauricio vs. Inmobiliaria Mexami, Sociedad Anónima de Capital Variable y Hernández Mendoza David Arturo Administrador Único de la Moral Inmobiliaria Mexami Sociedad Anónima de Capital Variable y Instituto de la Función Registral del Estado de México, Oficina Registral Naucalpan. Ord. Civil 2 Acdos. en Exhorto. Núm. Exp. 218/2024.

Crédito Real Sab de C.V. Sofom Enr vs. Valdés Abuadili Diego y Malvestiti Raúl Antonio y Jiménez Cervantes Víctor y Moya Pérez Isai y Campos Osorio Iván y Luna Ovando Carlos Alberto y Peña Cabrera Salvador y Cortina Tagle José Alfredo y Romero Cervantes Hugo y Bojorges Contreras Fernando y Ramírez Larsen Carlos a y Camacho Brito Abel y Aguilar Millán Raúl Federico y Ibarra Condey Alejandro y Villarreal Treviño Sergio Francisco y Millán Naranjo Miguel Ángel y Nishimura Kevin y Hernández Ávila María de Lourdes y Moreno Vega Gema y Ramos Carlos Alicia y Casillas González María Rosa y Valenzuela Chávez Elba Liliana y Canal Garrido Rocío y Berrocal González Adriana y Renee Gajdzik Rachel y Montaño Hernández Cecilia Margarita y Valle Aparicio José Ignacio y de la Peña Corral Eduardo y Orta Tejada Carlos y Méndez Narváez Gustavo y Martínez D Meza Mauricio y de la Garza de Vecchi Germán y Castañeda Herrera Luis y Stryker Jon Fredrik y Pérez Gaytán Carlos y Fernández Barragán Luis Javier y Velasco Gómez Roberto y Villalón López Mauel Silverio y Sánchez Galguera Luis y Sánchez Barragán Salvador y Santoyo Reyes Ricardo y Jiménez Cañizares Jorge Antonio y Padilla Curiel Erik y García Dorantes Rony Emmanuel y del Barrio Burgos Miguel Ángel y Montero Donatto Javier y Carcalño López Juan Ramón y Ramírez Soriano Jorge Adrián y Pérez Cisneros Francisco y Deloitte Touche Tohmatsu Limited y Pérez Olvera Karen Jazmín y Galaz Yamazaki Ruíz Urquiza S.C. y Rergis Fernández Nelson Rodolfo y Garza Tamez César Adrián y Barrón Fernández Eduardo y Mani de Ita Gonzalo y de la Torre Rodríguez Gonzalo y Feria Bernal Alejandro y González de la Vega Federico y Díaz Munguía Alejandro Benjamín y Hernández Campos Miguel y Gómez Gómez Fabián y Bravo Ladron de Guevara Ricardo y González Saravia José y Ortiz Ramírez Germán y Rodríguez Espínola Juan Antonio y Somohano Silva José Simón y Lavalle Moreno Luis y Esquivel Romero Jorge Omar. Ord. Civil Desistimiento Codemando. 1 Acdo. Núm. Exp. 444/2023.

Dávalos Legaspi Cecilia Elena vs. Ordóñez Rivero América Amada. Ord. Civil 1 Acdo. Núm. Exp. 870/2022.

Esquivel Caballero Gloria y Esquivel Caballero Eligio vs. Bocanegra Cárdenas Enrique y Ramírez Roviroza Eliut Itzhak. Medios Preparatorios Civil 1 Acdo. Núm. Exp. 1244/2023.

Haro Mariñez Gerardo Alberto vs. Christian González Beltrán. Esp. Hip. Expedientillo. 1 Acdo. Núm. Exp. 716/2009.

Hernández Pineda Cristina vs. Gómez Merlan Joaquín. Ord. Civil Expedientillo. 1 Acdo. Núm. Exp. 386/2021.

Instituto del Fondo Nacional de la Vivienda para los Trabajadores (Infonavit) vs. Ramos García Maribel. Vía de Apremio Civil 1 Acdo. Núm. Exp. 1342/2022.

López Bonilla Sonia Marianela vs. Peniche Franco Rosa Elena, Franco López Portillo Rosa Elena y Goldman House Servicios Inmobiliarios S.A. de C.V. Ord. Civil 2 Acdos. Núm. Exp. 326/2019.

Luna Ramírez María del Carmen vs. Cardona Rocha Manuel y Otros. Ord. Civil 1 Acdo. Núm. Exp. 320/2016.

Luna Vilchis Yenig Isabel vs. Rodríguez Ortiz Olivia. Especial Hipotecario Civil 1 Acdo. Núm. Exp. 214/2022.

Meléndez Salas Xóchitl Lizette vs. Medrano Rubio Enrique. Especial Hipotecario Civil Expedientillo. 1 Acdo. Núm. Exp. 468/2019.

Mondragón Almaraz Blanca Berenise vs. Grupo Mexicano de Seguros S.A. de C.V. Ord. Civil Desahogo Vista Dictamen Inconforme. 1 Acdo. Núm. Exp. 1034/2023.

Ramos y Fusther de Flota José Luis vs. Zorrilla Torres Jorge Alberto y Zorrilla Rodríguez Alberto Juan. Especial Hipotecario Civil 1 Acdo. Núm. Exp. 686/2023.

Recuperación de Comercio Interior, S. de R. L. de C.V. vs. Edith Guadalupe Medina Ortiz. Esp. Hip. Publicación Edictos Periódico. 1 Acdo. Núm. Exp. 988/2005.

Red Amigo Dal Sapi de C.V. Sofom Enr vs. Skygroove Digital S.A. de C.V. y Ruíz Escobar Manuel Guillermo. Ejecutivo Mercantil 1 Acdo. Núm. Exp. 1152/2023.

Robles Torres Rosario y Quien También Acostumbra Usar el Nombre de Rosario Robles vs. Banco Naiconal de Obras y Servicios Públicos S.N.C. Denominado Fondo Nacional de Habitaciones

SOLO CONSULTA
SOLO CONSULTA
SOLO CONSULTA

Populares 100 y García Romera Gloria y C Director del Registro Público de la Propiedad y del Comerico de la Ciudad de México. Ord. Civil 1 Acdo. Núm. Exp. 1272/2023.
Santiago Bautista Silvia Cecilia vs. Márquez Flores Raúl y Otro. Ord. Civil 1 Acdo. en Exhorto. Núm. Exp. 304/2024.
Secreto. Ord. Mercantil No Trámite de Demanda Ord. Mecantil por Cuantía. 1 Acdo. Núm. Exp. 342/2024.
Secreto. Ejecutivo Mercantil Prevención Exhibir Documentos Demanda Inicial. 1 Acdo. Núm. Exp. 356/2024.
Secreto. Ejecutivo Mercantil Prevención Exhibir Documentos Demanda Inicial. 1 Acdo. Núm. Exp. 358/2024.
Vargas Ramírez Raúl vs. Vargas Vega Fernando y Ramírez Torres Julia. Ord. Civil 1 Acdo. Núm. Exp. 1364/2023.
NO PUBLICADOS
Administradora Fome 2 S de R.L. de C.V. vs. González Castellanos Juan Ángel Guillermo y Ramírez Betancourt Laura. Especial Hipotecario Civil Actual. Exh. y Autorizaciones. 1 Acdo. Núm. Exp. 452/2022.
Banco Santander México, Institución de Banca Múltiple Grupo Financiero Santander México. Providencias Precautorias Mercantil Oficio Cnbv 1. 1 Acdo. Núm. Exp. 1368/2023.
Banco Santander México, S.A., Institución de Banca Múltiple, Grupo Financiero Santander México vs. Guzmán Lizárraga Carlos José Tlalichzomalli. Providencias Precautorias Mercantil Turno Oficio Cnbv. 1 Acdo. Núm. Exp. 76/2024.
Cavazos Ortiz Rosalba Carolina vs. Banco Santander México S.A. Institución de Banca Múltiple Grupo Financiero Santander México, antes Banco Mexicano Somex Sa, antes Asociación Hipotecaria Mexicana S.A. de C.V. y C Director del Registro Público de la Propiedad y del Comercio de la Ciudad de México. Ord. Civil Desahogo Vista. 2 Acdos. Núm. Exp. 70/2020.
Feijoo López Fabiola vs. Gómez López Daniel. Ord. Civil Turno Ced. Emplazamiento. 1 Acdo. Núm. Exp. 786/2023.
Fernández Orozco Marco Antonio vs. Núñez Bustos Armando y Salinas Padilla María de Lourdes. Ejecutivo Mercantil No Obra en Autos Dilig. de Emplazamiento. 1 Acdo. Núm. Exp. 1446/2019.
Fosado Ochoa Adda Carolina y Jiménez Muñoz Roberto vs. Asael S.A. de C.V. Ord. Civil Solic. Copias. 1 Acdo. Núm. Exp. 916/2017.
HSBC México Sociedad Anónima Institución de Banca Múltiple Grupo Financiero Hasbc vs. Ruíz Camillo Athenea. Ord. Civil Desahogo Vista Turno Ced. de Notificación. 1 Acdo. en Exhorto. Núm. Exp. 244/2024.
Instituto del Fondo Nacional de la Vivienda para los Trabajadores (Infonavit) vs. Esquivel Ramírez Miguel Ángel. Especial Hipotecario Civil Desistimiento. 1 Acdo. Núm. Exp. 704/2021.
Instituto del Fondo Nacional de la Vivienda para los Trabajadores vs. Del Ángel del Ángel Delia. Especial Hipotecario Civil Admisión Pruebs. Especial Hipotecario. 1 Acdo. Núm. Exp. 836/2021.
León Sánchez Rosa María vs. Director del Registro Público de la Propiedad y del Comercio y Otros. Ord. Civil Ced. No Practicada. 1 Acdo. Núm. Exp. 784/2022.
Mondragón Almaraz Blanca Berenise vs. Grupo Mexicano de Seguros S.A. de C.V. Ord. Civil Desahogo Vista Dictamen Conforme. 4 Acdos. Núm. Exp. 1034/2023.
Nacional Financiera Sociedad Nacional de Crédito Institución de Banca de Desarrollo en su Carácter de Fiduciaria del Fideicomiso Irrevocable Identificado Con el Número 80730 vs. Estudios Proyectos y Construcciones de Guadalajara S.A. de C.V. Juris. Voluntaria Civil Turno Exh. Juris. Vol. 1 Acdo. Núm. Exp. 238/2022.
Recuperación de Comercio Interior, S. de R. L. de C.V. vs. Edith Guadalupe Medina Ortiz. Esp. Hip. Publicación Edictos Tesorería. 1 Acdo. Núm. Exp. 988/2005.
Secreto. Providencias Precautorias Mercantil Oficio Cnbv 2. 1 Acdo. Núm. Exp. 1368/2023.
Soluciones Cocrea Sapi de C.V. Sofom Enr vs. Sánchez López Verónica. Ejecutivo Mercantil Ced. Practicada. 1 Acdo. Núm. Exp. 484/2022.
Valencia Cadena Marco Antonio vs. Desartrollo Urbano de Aragón S.A. y Sucesión a Bienes de Guillermo Valencia Núñez. Ord. Civil Ced. Exh. No Practicada Vista. 1 Acdo. en Exhorto. Núm. Exp. 286/2024.

SENTENCIAS DEFINITIVAS DEL 5 DE ABRIL DEL 2024

Cuevas García Ángela vs. Calixto Álvarez Esteban y Gutiérrez de la Cruz Jorge Adán Leonel. Ord. Civil 1 Núm. Exp. 644/2023

EL SECRETARIO DE ACUERDOS

LIC. PEDRO CARLOS NÚÑEZ ORTEGA

TRIGÉSIMO SEXTO DE LO CIVIL

SECRETARÍA "A"
ACUERDOS DEL 5 DE ABRIL DEL 2024

A1 Compresores y Equipo Pesado S.A. de C.V. y Federico García Rodríguez vs. Ingenieros y Urbanistas de México S.A. de C.V. Ord. Civil 1 Acdo. Núm. Exp. 1345/1995 Tomo III.
Abc Capital S.A. Ibm vs. Consultores Especializados en Promoción y Desarrollo de Negocios S.A. de C.V. y Banco Regional S.A. Ibm Banregio Grupo Financiero. Especial Hipotecario Civil 1 Acdo. Núm. Exp. 297/2024.
Aceleradora de Viajes S.A. de C.V. vs. Genaro Hurtado Sánchez. Controversias de Arrendamiento Civil 2 Acdos. Núm. Exp. 383/2020.
Aguilera Varela Myrra de Guadalupe vs. Díaz Moreno Nieto Santiago y Bautista Redondo María. Controversias de Arrendamiento Civil 1 Acdo. Núm. Exp. 1131/2023.
Banco Invex, Sociedad Anónima, Institución de Banca Múltiple, Invex Grupo Financiero, en su Carácter de Fiduciario en el Fideicomiso Irrevocable de Administración Identificado Con el Número F1052 vs. Antonio Gálvez Galindo Érika Alejandra Rodiguez Meza. Especial Hipotecario Civil 1 Acdo. Núm. Exp. 239/2021.
Banco Monex S.A. Institución de Banca Múltiple, Monex Grupo Financiero vs. Operadora Fan del Noroeste S.A. de C.V. y Otros. Ejecutivo Mercantil en Expedientillo. 1 Acdo. en Expedientillo. Núm. Exp. 681/2023.
Blanco Sánchez Ernesto vs. Atizapán, S.A. de C.V. Representada por Rivardo Funtanet Mange y Otro. Ord. Civil 1 Acdo. Núm. Exp. 565/2013 Tomo II.
Carlos Alejandro Franco García vs. María Teresa Colín Gómez y Colín Gómez Olga Lilia. Ord. Civil 1 Acdo. Núm. Exp. 439/2023.
Cerón Carmona Elvia vs. Urbina Blancas María Olimpia. Ord. Civil 3 Acdos. Núm. Exp. 257/2024.
Ci Banco S.A. Institución de Banca Múltiple en su Carácter de Fiduciario en el Fideicomiso Número F/00430 vs. Flores Aguilar Fernando. Especial Hipotecario Civil 1 Acdo. Núm. Exp. 359/2017.
Clemente Beltrán Sandoval vs. Juris. Voluntaria Civil en Expedientillo. 1 Acdo. Núm. Exp. 987/2018.
Dorama Institución de Garantías Sociedad Anónima antes Fianzas Dorama Sociedad Anónima vs. Hernández Paramo Juan Antonio y Impulsora de Revolcadero Sociedad de Responsabilidad Limitada de Capital Variable. Especial de Fianzas Mercantil 1 Acdo. Núm. Exp. 949/2023.
Esquivel Obregón Moreno José Toribio vs. Mena Ayala Cristian y de la Vega Leal Rosa María. Controversias de Arrendamiento Civil 1 Acdo. Núm. Exp. 45/2023.
Flores Ángeles Abel, Antes, Banco Mercantil del Norte, S.A., Institución de Banca Múltiple, Grupo Financiero Banorte vs. Sánchez Martínez Érika Fabiola. Especial Hipotecario Civil 1 Acdo. Núm. Exp. 603/2021 Principal.
González Morales Arturo su Sucesión vs. Alvarado Espinoza Patricia y y-o. a Quien Este en Pos. del Bien Inmueble. Medios Preparatorios Civil 1 Acdo. Núm. Exp. 47/2022.
Gutiérrez Juárez Virginia. Ord. Civil 1 Acdo. Núm. Exp. 1279/2011 Tomo II.
Instituto de Seguridad Social para las Fuerzas Armadas Mexicanas vs. Javier Damas Ara Ángela Collado Zetina vs. No Hay. Especial Hipotecario Civil 1 Acdo. Núm. Exp. 491/2021.
Instituto del Fondo Nacional de la Vivienda para los Trabajadores (Infonavit) vs. Vázquez Román María Antonieta. Vía de Apremio Civil 1 Acdo. Núm. Exp. 1339/2022.
Jaramillo Gil María del Rosario vs. Sánchez Badillo Isanel Adriana. Controversias de Arrendamiento Civil 1 Acdo. Núm. Exp. 111/2024.
José Felipe Barraza Montoya vs. Grupo Mexicano de Seguros S.A. de C.V. Ord. Civil 1 Acdo. Núm. Exp. 55/2021 Tomo II.
López Castillo Beatriz vs. Castañeda Martell Fernando. Ejecutivo Mercantil 1 Acdo. Núm. Exp. 93/2023.
Mayoral Reyes Hugo Patricio vs. Pulido Flores Ernesto y Flores Monroy Hortencia. Controversias de Arrendamiento Civil 2 Acdos. Núm. Exp. 1133/2023.

SOLO CONSULTA
SOLO CONSULTA
SOLO CONSULTA

Miranda Hurtado Loth Angélica vs. Lince Campillo Elsa y Quien También Es Conocida como Elsa María Lince y Campillo. Ord. Civil 1 Acdo. Núm. Exp. 927/2023.
Ortiz Jáuregui Ricardo vs. Ortiz Sergio y Grajeda González María de Los Ángeles. Ord. Civil 1 Acdo. Núm. Exp. 527/2022.
Padilla Zavala Sara su Sucesión vs. Jorge Jiménez Mafara. Ord. Civil en Expedientillo. 1 Acdo. Núm. Exp. 1267/2018.
Puente Becerril María Cristina y Otro vs. Mario Alberto Romero González. Esp. Hip. 1 Acdo. Núm. Exp. 271/2008.
Ramos García Pascual vs. Solución Productiva S.A. de C.V. y Abc Capital S.A. de C.V. y Abc Capital S.A. de C.V. Institución de Banca Múltiple y HSBC México S.A. de C.V. Institución de Banca Múltiple Grupo Financiero HSBC y Suárez Castillo Enrique y Registro Público de la Propiedad y del Comercio del Estado de Chiapas. Ord. Civil Exhorto. 1 Acdo. en Exhorto. Núm. Exp. 285/2024.
Rodolfo Cepeda Lópezhermosa vs. Roberto Martín Márquez Alonso. Controversias de Arrendamiento Civil en Seco. de Ejecución. 1 Acdo. Núm. Exp. 528/2022.
Rodríguez Solares Jorge vs. Rodríguez Solares Carlos y Cedillo Rodríguez Gerardo. Ord. Civil 1 Acdo. Núm. Exp. 1045/2023.
Ruíz Sotelo José Luis vs. Reyes Villarreal Gerardo. Ejecutivo Mercantil 1 Acdo. Núm. Exp. 377/2023.
Sáinz Aldana Silvia vs. De la Vega Guzmán Constructora S.A. de C.V. y Otros. Ord. Civil 1 Acdo. Núm. Exp. 177/2014 Tomo II.
Sánchez Castañeda José Juan y Otros vs. Procuraduria General de Justicia de la Ciudad de México Atraves de su Representante Legal. Ord. Civil 1 Acdo. en Expedientillo. Núm. Exp. 697/2018 Bis. 1 Expedientillo.
Santander Hipotecario, S.A. de C.V. Sociedad Financiera de Objeto Múltiple, Entidad Regulad vs. Juan Fernando Rueda de la Vara. Especial Hipotecario Civil 1 Acdo. Núm. Exp. 279/2006.
Scotiabank Inverlat S.A., Institución de Banca Múltiple Grupo Financiero Scotiabank Inverlat vs. Izazaga Kuri Gilberto. Especial Hipotecario Civil 2 Acdos. Núm. Exp. 909/2022.
Secreto. Especial de Fianzas Mercantil 1 Acdo. Núm. Exp. 1303/2023.
Secreto. Ejecutivo Mercantil 1 Acdo. Núm. Exp. 343/2024.
Secreto. Ejecutivo Mercantil 1 Acdo. Núm. Exp. 417/2023.
Secreto. Ejecutivo Mercantil 1 Acdo. Núm. Exp. 515/2023.
Secreto. Ejecutivo Mercantil 1 Acdo. Núm. Exp. 667/2023.
Secreto. Ejecutivo Mercantil 1 Acdo. Núm. Exp. 819/2022.
Secreto. Providencias Precautorias Civil 1 Acdo. Núm. Exp. 869/2022.
Secreto. Ejecutivo Civil 1 Acdo. Núm. Exp. 945/2023.
Secreto. Ejecutivo Civil 1 Acdo. Núm. Exp. 953/2023.
Sistema de Crédito Automotriz S.A. de C.V. vs. Bahena Álvarez Ana Rosa y Medrano Sánchez Gabriel. Vía de Apremio Civil 1 Acdo. Núm. Exp. 825/2022.
Sociedad Hipotecaria Federal S.N.C. Institución de Banca de Desarrollo en su Carácter de Fiduciario del Fondo de Operación y Financiamiento Bancario a la Vivienda vs. Pérez Acevedo Víctor Rafael y Otra. Especial Hipotecario Civil 1 Acdo. Núm. Exp. 479/2016.
Sofimex Institución de Garantías S.A. vs. Constructora Delahe S.A. de C.V. y Proyectos e Impactos Dpp S.A. de C.V. y Construcciones y Desarrollo Macon S.A. de C.V. y Huerta Espinosa Luis Raúl. Especial de Fianzas Mercantil 1 Acdo. Núm. Exp. 475/2023.
Star Médica S.A. de C.V. vs. Cadena Águila Sergio Iván. Ejecutivo Mercantil 1 Acdo. Núm. Exp. 673/2023.
Ulloa Ayon Cynthia Lisette vs. Maximiliano Hernández Gómez su Sucesión y Victoria Ruíz Uribe en su Carácter de Albacea de Dicha Sucesión y Otro. Ord. Civil 1 Acdo. Núm. Exp. 1333/2019.
Yáñez Polanco Jaime y Navarrete Rodríguez Marcela vs. Méndez Novoa Ramón Mario. Especial Hipotecario Civil 1 Acdo. Núm. Exp. 353/2022.
AUDIENCIA
Pichardo García María del Carmen vs. David Luna Sánchez. Aud. Ord. Civil. 1 Audiencia. Núm. Exp. 859/2023.
Shoup Fierro Claudia Lucía vs. Rubén Moreno Morales. Aud. de Concil. Ord. Civil. 1 Audiencia. Núm. Exp. 1311/2019.

LA SECRETARIA DE ACUERDOS
LIC. DIANA CAREM GODÍNEZ RUÍZ

SECRETARÍA "B"
ACUERDOS DEL 5 DE ABRIL DEL 2024

Active Leasing S.A. de C.V. vs. Rmm Capital Sapi de C.V. vs. No Hay. Ord. Mercantil en Tomo II. 1 Acdo. Núm. Exp. 720/2020.
Alcibar Romero Felipe vs. Alcibar Romero María de Los Ángeles y Alcibar Romero María Aurelia y Alcibar Romero Heriberto su Sucesión. Juris. Voluntaria Civil 1 Acdo. Núm. Exp. 748/2022.
Alper S.A. de C.V. vs. Banco Nacional de México S.A. Integrante del Grupo Financiero Banamex. Ord. Mercantil 1 Acdo. Núm. Exp. 650/2017 Bis - 1.
Armond Boucciquez Caridad vs. Banco de México y Fondo de Operaciones y Financiamiento Bancario a la Vivienda Fovi y Otros. Ord. Mercantil Exhorto. 1 Acdo. en Exhorto. Núm. Exp. 362/2024.
Banco Inbursa S.A. Institución de Banca Múltiple Grupo Financiero Inbursa vs. Jéssica Marques Tapia vs. No Hay. Especial Hipotecario Civil 2 Acdos. Núm. Exp. 132/2021.
Banco Mercantil del Norte S.A. Institución de Banca Múltiple Grupo Financiero Banorte vs. Bacanal Importaciones, S.A. de C.V. y Otros. Ejecutivo Mercantil 2 Acdos. Núm. Exp. 898/2017.
Banco Mercantil del Norte, S.A. vs. Beatriz Mena Portillo. Esp. Hip. 2 Acdos. Núm. Exp. 828/1997.
Banco Nacional de México, S.A., Integrante del Grupo Financiero Banamex vs. Kyosoluciones del Caribe, S.A. de C.V. y del Moral de la Fuente Martha Patricia. Providencias Precautorias Mercantil 1 Acdo. en Exhorto. Núm. Exp. 324/2024.
Banco Nacional del Ejército Fuerza Aérea y Armada S.N.C., Institución de Banca de Desarrollo vs. Ramírez Valenzuela Manuel Ángel y Otra. Especial Hipotecario Civil 1 Acdo. Núm. Exp. 128/2016.
Banco Santander Mexicano, S.A. de C.V. vs. Rosendo Beltrán Guzmán y Otra. Especial Hipotecario Civil 1 Acdo. Núm. Exp. 388/2004.
Banco Santander México S.A. Institución de Banca Múltiple Grupo Financiero Santander México vs. Transportes Refrigerados American S.A. de C.V. y Otros. Ejecutivo Mercantil 1 Acdo. Núm. Exp. 852/2018.
Banco Santander México S.A., Institución de Banca Múltiple Grupo Financiero Santander México vs. Aguilar Torres Jorge Iván. Providencias Precautorias Civil 1 Acdo. Núm. Exp. 1070/2023.
Banco Santander México S.A., Institución de Banca Múltiple Grupo Financiero Santander México vs. Aguilar Torres Jorge Iván. Ejecutivo Mercantil 1 Acdo. Núm. Exp. 1240/2023.
Banco Santander México S.A. Institución de Banca Múltiple Grupo Financiero Santander México vs. Discardtel S.A. de C.V. y Curiel Ordaz Sergio. Ejecutivo Mercantil 2 Acdos. Núm. Exp. 668/2023.
Banco Santander México, S.A., Institución de Banca Múltiple, Grupo Financiero Santander México vs. Drivefly, S.A. de C.V. y Cruz Ramírez Jimmy Rommel. Ejecutivo Mercantil 1 Acdo. Núm. Exp. 960/2022.
Banco del Bajío S.A. Institución de Banca Múltiple vs. Rafael Sánchez Cisneros. Especial Hipotecario Civil 1 Acdo. Núm. Exp. 220/2018.
BBVA Bancomer Sociedad Anónima, Institución de Banca Múltiple Grupo Financiero BBVA Bancomer vs. Jesús Martín Constantino Cotero. Especial Hipotecario Civil 1 Acdo. Núm. Exp. 1386/2018.
Blanco González Eva su Sucesión vs. Arley Blanco Laura Raquel y Cárdenas Arley Gabriel. Ord. Civil 2 Acdos. Núm. Exp. 448/2022.
Bonifaz Valenzuela Jesús Antonio Sucesión vs. Marco Antonio Bonifaz Nagore. Ord. Civil 1 Acdo. Núm. Exp. 960/2018.
Camacho Aceves Víctor y Zavala Cerda Luz María vs. Camacho Aceves Jorge su Sucesión. Ord. Civil 1 Acdo. Núm. Exp. 248/2023.
Cetelem S.A. de C.V. Sociedad Financiera de Objeto Múltiple Entidad Regulada vs. Ibarra Marín José Mauricio. Ejecutivo Mercantil 1 Acdo. Núm. Exp. 442/2023.
Cruz Barrios Erik Carlos vs. Espinosa Flores Marco Antonio y Baca Molina María de Lourdes. Ejecutivo Mercantil 1 Acdo. Núm. Exp. 772/2022.
Fovissste vs. María del Carmen Aguilar Mendoza. Especial Hipotecario Civil 1 Acdo. Núm. Exp. 1304/2019.
Francisco Javier Rivas Sánchez vs. Fondo de la Vivienda del Instituto de Seguridad y Servicios Sociales de Los Trabajadores del Estado Fovissste. Ord. Civil 1 Acdo. Núm. Exp. 240/2016.
García Ramos Rodrigo vs. Martínez Zapata Luis Alberto. Especial Hipotecario Civil 7 Acdos. Núm. Exp. 1120/2022.

SOLO CONSULTA
SOLO CONSULTA
SOLO CONSULTA

Genoveva Sánchez Rivas vs. Saldívar Valdez Santos. Ord. Civil 1 Acdo. Núm. Exp. 1296/2022.
González Maass Martha Adriana. Ord. Civil Amparo 2412/2023- II. 1 Acdo. en Amparo. Núm. Exp. 2412/2023 2412/2023- II.
Gusaca Inmuebles S.A. vs. Francia Mortera Jorge Arturo y Uribe Chávez Patricia. Controversias de Arrendamiento Civil 1 Acdo. en Expedientillo. Núm. Exp. 18/2023.
Gutiérrez Poire Eloísa vs. Gutiérrez Poire Gloria Beatriz. Ord. Civil 1 Acdo. Núm. Exp. 1084/2019.
HSBC México S.A. Institución de Banca Múltiple Grupo Financiero HSBC vs. Blanco Ávalos Alejandro José. Providencias Precautorias Mercantil 3 Acdos. Núm. Exp. 186/2024.
HSBC México Sociedad Anónima Institución de Banca Múltiple Grupo Financiero HSBC División Fiduciaria en su Carácter de Fiduciario del Fideicomiso Irrevocable Número F 253936 vs. Zapata Carballo Felipe de Jesús y Hernández Maldonado María. Especial Hipotecario Civil 1 Acdo. Núm. Exp. 230/2021.
HSBC México Sociedad Anónima Institución de Banca Múltiple Grupo Financiero HSBC vs. Arciniega Kunz Kristian Alberto de Jesús. Especial Hipotecario Civil 1 Acdo. Núm. Exp. 878/2023.
Instituto de Seguridad y Servicios Sociales de Los Trabajadores del Estado a Través de su Fondo de la Vivienda (Fovissste) vs. Hernández Hernández Sirenia. Especial Hipotecario Civil 1 Acdo. Núm. Exp. 624/2021.
Instituto de Seguridad y Servicios Sociales de Los Trabajadores del Estado a Través de su Fondo de la Vivienda (Fovissste) vs. Ramón Cervantes Marco Antonio. Especial Hipotecario Civil 1 Acdo. Núm. Exp. 524/2020.
Instituto de Seguridad y Servicios Sociales de Los Trabajadores del Estado a Través de su Fondo de la Vivienda Fovissste vs. Edgar Bolaños Ávila. Especial Hipotecario Civil 1 Acdo. Núm. Exp. 12/2021.
Intermediación Inmobiliaria Gutza, S.A. de C.V. vs. Antonio Ávalos Medina. Especial Hipotecario Civil 1 Acdo. Núm. Exp. 1278/2019.
José Luis Figueroa Godínez y Otro vs. Technogar S.A. Ord. Civil 1 Acdo. Núm. Exp. 814/2012.
Naveda Reséndiz Arturo vs. Escamilla López José Óscar. Ord. Mercantil 1 Acdo. Núm. Exp. 340/2024.
Presa Vázquez Sandra Edith vs. Vázquez de Preza Rosario y C Director del Registro Público de la Propiedad y el Comercio en la Cuidad de México. Ord. Civil 2 Acdos. Núm. Exp. 878/2022.
Raúl Cisneros Segura vs. Guadalupe Corona Flores. Ord. Civil 2 Acdos. Núm. Exp. 202/2020.
Reyes Clara Paulina vs. Grupo Mexicano de Seguros S.A. de C.V. Ord. Civil 1 Acdo. Núm. Exp. 350/2024.
Saúl Martínez René su Sucesión vs. Ofelia Hipólita Sánchez Velázquez. Ord. Civil 1 Acdo. Núm. Exp. 378/2020.
Secreto. Providencias Precautorias Mercantil 1 Acdo. Núm. Exp. 298/2024.
Secreto. Ejecutivo Mercantil 1 Acdo. Núm. Exp. 344/2024.
Sociedad Hipotecaria Federal, S.N.C. Inst. de Bca. de Desarrollo Fiduciario Sustituto en el Fideicomiso del Fondo de Operación y Financiamiento Bancario a la Vivienda vs. Andrés Sánchez Mellin y Otra. Esp. Hip. 1 Acdo. Núm. Exp. 792/2007.
Start Banregio S.A. de C.V. S. O. F. O. M. E. R. Banregio Grupo Financiero vs. Telecomunicaciones Modernas y Servicios Avanzados S.A. de C.V. y Otro. Ejecutivo Mercantil 1 Acdo. Núm. Exp. 30/2020.
Tapia Soto Israel vs. Razo Meza Eduardo Iván. Controversias de Arrendamiento Civil 3 Acdos. Núm. Exp. 1364/2023.
Tricyclo Music & Entertainment S.A. de C.V. vs. El Artista Invisible, S.A. de C.V. y Atayde Chávez Alfredo. Medios Preparatorios Civil 2 Acdos. Núm. Exp. 184/2022.
Villacetin Martínez Óscar Rocendo vs. Inmobiliaria y Construcciones Consprisa S.A. de C.V. y Primitivo Salazar Sebastián. Ejecutivo Mercantil 1 Acdo. Núm. Exp. 710/2022.
AUDIENCIA
Banco Santander México, S.A., Institución de Banca Múltiple, Grupo Financiero Santander México vs. Comercializadora González Rivera S.A. de C.V. y Rivera Núñez Angélica. Aud. Ejecutivo Mercantil. 1 Audiencia. Núm. Exp. 518/2022.
Ci Banco S.A. Institución de Banca Múltiple vs. Javier Rodríguez González. Especial Hipotecario Civil. 1 Audiencia. Núm. Exp. 960/2006.

LA SECRETARIA DE ACUERDOS
LIC. JULIA NOLASCO OCHOA

TRIGÉSIMO SÉPTIMO DE LO CIVIL

SECRETARÍA "A"
ACUERDOS DEL 5 DE ABRIL DEL 2024

Alatorre Franco Guadalupe y/o vs. Alatorre Franco Fernando y Otra. Ord. Civil Exhorto. 1 Acdo. en Exhorto. Núm. Exp. 365/2024.
Banco Ve por más S.A. Ibm Grupo Financiero Ve por más vs. El Divizadero de Opochi, Spr, de Ri y Otros. Ejecutivo Mercantil Acdo. en Expdllo. 1 Acdo. en Expedientillo. Núm. Exp. 401/2023.
Dorantes Garrido Francisco Servando vs. Mercado Catarino Eduardo. Ejecutivo Mercantil 1 Acdo. Núm. Exp. 279/2024.
Emcofin S.A. de C.V. Sofom E. N. R vs. De la Vega Mendoza Rodimiro. Ejecutivo Mercantil 1 Acdo. en Cuaderno_Amparo_Act. Núm. Exp. 2747/2020 Amparo Directo.
Fonseca Pineda Isaac Daniel vs. López Miranda Karla. Controversias de Arrendamiento Civil 1 Acdo. Núm. Exp. 313/2024.
Gámez Villareal Raúl Felipe de Jesús vs. Figueroa Smutny Ruffo Eduardo. Ejecutivo Cuantía Menor Mercantil Acdo. en Tomo II. 1 Acdo. Núm. Exp. 1261/2020 Tomo II.
Grupo Avile S.A. de C.V. vs. Ángeles Castelazo Fanny Patricia y Carbajal Ledesma David. Ord. Civil 1 Acdo. Núm. Exp. 617/2023.
Hernández González María del Carmen vs. Incobusa S.A. De. C.V. y Velázquez Ensaldo Enrique. Ord. Civil Acdo. en Exhorto. 1 Acdo. en Exhorto. Núm. Exp. 267/2024.
HSBC México Sociedad Anónima Institución de Banca Múltiple, Grupo Financiero HSBC vs. Vicente López Ignacio. Especial Hipotecario Civil 1 Acdo. Núm. Exp. 1191/2023.
Instituto del Fondo Nacional de la Vivienda para los Trabajadores vs. Solís Acosta José Tomás. Especial Hipotecario Civil 2 Acdos. Núm. Exp. 217/2024.
Judith Irma Escorcia Jiménez También Conocida como Judith Irma Escorcia de Caballero. Ejecutivo Mercantil 1 Acdo. en Amparo. Núm. Exp. 87/2023 Amparo Indirecto 87/2023- I.
Menor de Iniciales M. A. G. T. Ord. Civil 1 Acdo. en Amparo. Núm. Exp. 2079/2023 Amparo Indirecto.
Mlawer Pruzanska Silvia vs. Cq Fusión Publicitaria S.A. de C.V. y Cerrada Martínez Óscar. Controversias de Arrendamiento Civil 1 Acdo. Núm. Exp. 29/2024.
Mondaca Sánchez Selene. Ejecutivo Mercantil 1 Acdo. en Amparo. Núm. Exp. 1925/2022 Amparo Indirecto.
Pineda Ríos María vs. Pérez Palacios Anahi Monserrat. Controversias de Arrendamiento Civil 1 Acdo. en Cuaderno_Amparo_Dem. Núm. Exp. 1197/2023 Amparo Indirecto 287/2024.
Realty Visión y Elegancia Dl de México Sociedad de Responsabilidad Limitada de Capital Variable vs. Castañeda Barraza Carmen y Figueroa Pérez Julio César. Especial Hipotecario Civil Exhorto. 1 Acdo. en Exhorto. Núm. Exp. 359/2024.
Reyes Peñaflor Sonia vs. Campos Enríquez Ángel Manuel. Controversias de Arrendamiento Civil 1 Acdo. Núm. Exp. 53/2024.
Secreto. Ejecutivo Cuantía Menor Mercantil 1 Acdo. Núm. Exp. 103/2018.
Secreto. Ejecutivo Mercantil 2 Acdos. Núm. Exp. 1215/2023.
Secreto. Ejecutivo Cuantía Menor Mercantil 1 Acdo. Núm. Exp. 1983/2021.
Secreto. Ejecutivo Mercantil 1 Acdo. Núm. Exp. 221/2024.
Secreto. Ejecutivo Mercantil 1 Acdo. Núm. Exp. 305/2024.
Secreto. Ejecutivo Mercantil 1 Acdo. Núm. Exp. 309/2024.
Secreto. Ejecutivo Mercantil 1 Acdo. en Incidente. Núm. Exp. 309/2024 Inc. Providencias Precautorias.
Secreto. Ejecutivo Mercantil 1 Acdo. Núm. Exp. 363/2024.
Secreto. Ejecutivo Mercantil 1 Acdo. Núm. Exp. 633/2023.
Segura Vargas Roberto vs. Rodríguez Aguilar René y Rodríguez Aguilar Héctor. Ejecutivo Cuantía Menor Mercantil Acdo. en Tomo II. 1 Acdo. Núm. Exp. 3985/2019 Tomo II.
Suárez Paniagua Guadalupe Elvira vs. Hernández Flores Moisés Enrique y Hernández Gutiérrez Gabriela Lorena. Juris. Voluntaria Civil 1 Acdo. Núm. Exp. 1043/2023.
De la Vega Bedolla María Isabel vs. Morales María y-o. como También Se Le Conoce María Morales Dávila. Ord. Civil 1 Acdo. Núm. Exp. 93/2024.
AUDIENCIA
Constructora e Inmobiliaria Perinorte, S.A. de C.V. vs. Leathergoods Manufacture, S.A. de C.V. y Carranco Briones Ma. Amelia. Aud. Controversias de Arrendamiento Civil. 1 Audiencia. Núm. Exp. 799/2023.

SOLO CONSULTA
SOLO CONSULTA
SOLO CONSULTA

Cuadra Cruz Jorge Alberto vs. Sandoval Mejuto Hugo M y También Conocido como Hugo Michelle Sandoval Mejuto. Aud. Ejecutivo Mercantil. 1 Audiencia. Núm. Exp. 951/2023.

SENTENCIA INTERLOCUTORIA

Santillán Marín José Manuel vs. José Simón Guerrero. Ejecutivo Cuantía Menor Mercantil Sent. Interl. 1 Núm. Exp. 1171/2020

LA SECRETARIA DE ACUERDOS
LIC. PERLA MIRIAM RODRÍGUEZ TREJO

SECRETARÍA "B"
ACUERDOS DEL 5 DE ABRIL DEL 2024

Cooperativa la Cruz Azul, Sociedad Cooperativa Limitada. Ejecutivo Mercantil 1 Acdo. en Amparo. Núm. Exp. 798/2022.

Abastecedora de Coches, S.A. de C.V. vs. Ramírez Monzon Brenda Alejandra y Lugo Segovia María Elena. Ejecutivo Cuantía Menor Mercantil 1 Acdo. Núm. Exp. 1942/2019.

Alanís Rojas Laura Araceli vs. Lira Estrada Mauricio Tomás y Solís González María del Carmen. Ejecutivo Mercantil 1 Acdo. Núm. Exp. 656/2023.

Autofinanciamiento Automotriz, S.A. de C.V. vs. Hernández Mondragón Martín. Convencional O. Preferente Cuantía Menor Mercantil 1 Acdo. Núm. Exp. 388/2019.

Banco Nacional de México S.A. Integrante del Grupo Financiero Banamex vs. Protección Integral de B. C. de C.V. y Hernández Altamirano Elías y González Muñoz Salvador. Providencias Precautorias Civil Exhorto. 1 Acdo. en Exhorto. Núm. Exp. 348/2024.

Banco Santander México, S.A. Institución de Banca Múltiple, Grupo Financiero Santander México vs. Ramírez López Miguel Ángel. Providencias Precautorias Mercantil 1 Acdo. en el Tomo II. 1 Acdo. Núm. Exp. 1712/2018 Tomo II.

Cobranza Amigable, Sociedad Anónima Promotora de Inversión de Capital Variable vs. Hernández Mendoza Jesús Francisco y Mendoza Avilés Teresa. Ejecutivo Cuantía Menor Mercantil 1 Acdo. Núm. Exp. 1248/2013.

Colunga Hernández Martha vs. Sistemas de Alimentación Instantanea S.A. de C.V. y López Rayón Sergio. Ord. Civil 1 Acdo. Núm. Exp. 296/2024.

Contreras López Alejandro vs. Rivera Ruiz Margarito Armando y Rodríguez Cortés María del Consuelo y y-o. Ma del Consuelo Rodríguez Cortés y C Notario Número 147 de la Ciudad de México Licenciado Francisco Javier Gutiérrez Silva y Director del Registro Público de la Propiedad y de Comercio del Distrito Federal y Scotiabank Inverlat Sociedad Anónima Institución de Banca Múltiple Grupo Financiero Scotiabank Inverlat y Rivera Rodríguez María Itzel. Ord. Civil 2 Acdos. Núm. Exp. 1268/2023.

Gutiérrez Sánchez Fabiola Guadalupe vs. Miranda Sandoval Nancy y Cisneros Cantor Alicia. Ord. Civil 1 Acdo. Núm. Exp. 1306/2023.

Hernández Castillo Pedro Enrique vs. Hernández Cova Baltazar y Castillo y Morales María Piedad. Ord. Civil 1 Acdo. Núm. Exp. 298/2024.

Inmovent México Soluciones Patrimoniales S.A. de C.V. vs. Gracida Florentino Tecla Gabriela. Juris. Voluntaria Civil 1 Acdo. Núm. Exp. 360/2024.

Jiménez Durán Joaquín vs. Jiménez Nava Mariana y Licenciado Francisco Javier Visoso del Valle Titular de la Notaria Pública Número 145 de la Ciudad de México y Licenciado José Visoso del Valle Titular de la Notaria Número 92 de la Ciudad de México. Ord. Civil 1 Acdo. Núm. Exp. 1178/2023.

Pacheco Márquez, su Sucesión Fidencio vs. Sánchez Cruz Adelaida y Sánchez Cruz María Adelaida. Ord. Civil 2 Acdos. en Cuadernillo. Núm. Exp. 658/2023 Agravios.

Plaza López Cotilla S.A. de C.V. vs. Preciado Aguiñaga Luis Alonso y Aguiñaga Pérez Socorro. Controversias de Arrendamiento Civil 1 Acdo. Núm. Exp. 950/2022.

Quiroz Robles Alejandro vs. Arriola Lezama María de Lourdes. Controversias de Arrendamiento Civil 1 Acdo. Núm. Exp. 978/2023.

Ramírez Ramírez Guadalupe vs. Ramírez Ramírez Teresa. Ord. Civil 1 Acdo. Núm. Exp. 34/2022.

Secreto. Providencias Precautorias Mercantil 1 Acdo. Núm. Exp. 280/2024.

Secreto. Ejecutivo Mercantil 1 Acdo. Núm. Exp. 286/2024.

Secreto. Ejecutivo Mercantil 1 Acdo. Núm. Exp. 290/2024.

Secreto. Ejecutivo Mercantil 1 Acdo. Núm. Exp. 292/2024.

Secreto. Providencias Precautorias Civil 1 Acdo. Núm. Exp. 362/2024.

Secreto. Ejecutivo Mercantil 1 Acdo. Núm. Exp. 364/2024.

Del Ángel Campos Celedonia Rosario vs. Consejo de Administración de Inmobiliaria Trinidad S.A. de C.V. y Guinea Valencia Julián y Rocha Pérez Eduardo. Especial Mercantil Mercantil 1 Acdo. Núm. Exp. 1108/2023.

AUDIENCIA

López Olmedo Carlos Enrique vs. Mauricio Sánchez Marco Antonio. Aud. de Ley Ejecutivo Mercantil. 1 Audiencia. Núm. Exp. 1176/2023.

SENTENCIAS DEFINITIVAS DEL 5 DE ABRIL DEL 2024

Lozano Hernández María Alejandra vs. Ríos Izquierdo Armando. Ord. Civil Sent. Def. 1 Núm. Exp. 1100/2023

SENTENCIA INTERLOCUTORIA

Conjunto Condominal San Isidro vs. Plaza Díaz Claudia. Ejecutivo Civil Sent. Interl. 1 Núm. Exp. 180/2023

EL SECRETARIO DE ACUERDOS
LIC. MARIO MELGOZA DÍAZ

TRIGÉSIMO OCTAVO DE LO CIVIL

SECRETARÍA "A"
ACUERDOS DEL 5 DE ABRIL DEL 2024

Alvarado López Edson Oswaldo vs. Compañía de Seguros Qualitas S.A. de C.V. y Gruas Rally S.A. de C.V. Ord. Civil Expedientillo. 1 Acdo. Núm. Exp. 157/2023.

Andrade Flores Alejandro. Ord. Civil Acdo. Amparo. 2 Acdos. en Amparo. Núm. Exp. 157/2024 Bis. 1 Amparo 157/2024- III, Promov. por Alejandro Andrade Flores.

Arrendadora Taxqueña S.A. de C.V. vs. Jiménez Martínez María Esther. Controversias de Arrendamiento Civil Acuerdo. 1 Acdo. Núm. Exp. 1/2023.

Banco Actinver, Sociedad Anónima, Institución de Banca Múltiple, Grupo Financiero Actinver, como Fiduciario en el Fideicomiso Irrevocable F 1401 vs. Barbería Walls de México, S.A. de C.V. María del Pilar de Los Ángeles Casas. Controversias de Arrendamiento Civil Acuerdo. 1 Acdo. Núm. Exp. 285/2021.

Banco Mercantil del Norte, S.A., Institución de Banca Múltiple, Grupo Financiero Banorte vs. Mancilla Ramírez Román a Quien También Se Le Conoce como Ramírez Mancilla Román y Lidia Andrea Gómez Ruvalcaba. Especial Hipotecario Civil Acuerdo. 1 Acdo. Núm. Exp. 175/2007 Tomo III.

Banco Mercantil del Norte Sociedad Anónima Institución de Banca Múltiple, Grupo Financiero Banorte vs. Hernández Arenas Citlaly Sarahy. Especial Hipotecario Civil Expedientillo. 1 Acdo. Núm. Exp. 29/2019.

Banco Mercantil del Norte, S.A. Institución de Banca Múltiple, Grupo Financiero Banorte vs. Martínez Díaz José y Montes Sánchez de Martínez Elisa. Especial Hipotecario Civil Acuerdo. 1 Acdo. Núm. Exp. 315/2002 Tomo III.

Banco Monex Sociedad Anónima Institución de Banca Múltiple Monex Grupo Financiero en su Carácter Única y Exclusivamente del Fiduciario del Fideicomiso Empresarial Irrevocable de Administración y Garantía F/3443 vs. Luna Domingo López. Juris. Voluntaria Civil Acuerdo. 1 Acdo. Núm. Exp. 129/2021.

Banco Nacional de México S.A. Integrante del Grupo Financiero Banamex vs. Castro Hernández Luis Fidel y Méndez Ruiz Beatriz. Especial Hipotecario Civil Acuerdo. 1 Acdo. Núm. Exp. 1127/2023.

Banco Ve por más Sociedad Anónima Institución de Banca Múltiple Grupo Financiero Ve por más vs. Larissa Baizabal Mayo y Sergio Baizabal Miranda. Ejecutivo Mercantil Expedientillo. 1 Acdo. Núm. Exp. 287/2020 Tomo II.

Barradas Aguilar Thelma vs. Barrón Sánchez Karem Haydee y Hernández Barradas Óscar Omar. Ord. Civil Acuerdo. 2 Acdos. Núm. Exp. 1149/2023.

BBVA México S.A. Institución de Banca Múltiple Grupo Financiero BBVA México vs. González Villamil David. Especial Hipotecario Civil Acuerdo. 1 Acdo. Núm. Exp. 309/2024.

Cerón Santana Alejandro vs. Becerril Guevara Armando, Pérez Benítez Blanca Estela. Especial Hipotecario Civil Acdo. Expedientillo. 1 Acdo. Núm. Exp. 437/2014 Tomo II.

SOLO CONSULTA
SOLO CONSULTA
SOLO CONSULTA

Ckd Activos 8 Sociedad Anónima Promotora de Inversión de Capital Variable vs. Hernández Salinas Guillermo y Blanco Rico Victoria Ivonne. Juris. Voluntaria Civil Acuerdo. 1 Acdo. Núm. Exp. 803/2023.

Delgado Rivera Carlos Eduardo vs. Gómez Rosales Fabiola Estela. Especial Hipotecario Civil Auto. 1 Acdo. Núm. Exp. 133/2015 Tomo II.

Faitelson Pulido David Moshe vs. Hernández Bretón Juan Antonio. Ord. Civil Acuerdo. 1 Acdo. Núm. Exp. 305/2024.

Gallardo Valencia Antonio Guillermo vs. Navarrro Navarro Gloria Leticia, Karla Paola Monclova Navarro, Mayra Fabiola Monclova Navarro y la Sucesión Intestamentaria a Bienes de Manuel Monclova Torres. Ord. Civil Acuerdo. 1 Acdo. Núm. Exp. 547/2014 Tomo III.

García Camas Martha Candelaria vs. Pegaso Pcs S a de C V y Otro. Exhortos Civil Acdo. Exhorto. 1 Acdo. en Exhorto. Núm. Exp. 363/2024.

García de la Brena Martha vs. Maytorena Pineda María de Jesús. Juris. Voluntaria Civil Acuerdo. 1 Acdo. Núm. Exp. 81/2024.

González Dehesa Guadalupe vs. Pabellón Pino Suárez S.A. de C.V. Controversias de Arrendamiento Civil Acuerdo. 2 Acdos. Núm. Exp. 839/2023.

Guzmán Galindo Nora María vs. María Lucina Zamudio Ponzzi. Especial Hipotecario Civil Acuerdo. 1 Acdo. Núm. Exp. 123/2008 Tomo II.

Herrerías Alfaro Edgar Alfonso y Portilla Ruíz Janette Lorena vs. Rujamis Sociedad Anónima de Capital Variable y Mois Sociedad Civil y Besi Sociedad Anónima de Capital Variable y Inmobiliaria Terapy Sociedad Anónima de Capital Variable y Norfi Sociedad Anónima de Capital Variable y Terrasat Sociedad Anónima de Capital Variable. Ord. Civil Acuerdo. 1 Acdo. Núm. Exp. 1179/2023.

Inmobiliaria Conjunto Polanco, S.A. P. I. de C.V. vs. Libreria de Porrúa Hermanos y Compañía, S.A. de C.V. y Editorial Porrúa, S.A. de C.V. Controversias de Arrendamiento Civil Acuerdo. 1 Acdo. Núm. Exp. 115/2021.

Instituto de Seguridad Social para las Fuerzas Armadas Mexicanas vs. Abel Guerrero Pérez y Norma Angélica Victoriano León. Especial Hipotecario Civil Acuerdo. 2 Acdos. Núm. Exp. 1441/2019.

Instituto de Seguridad Social para las Fuerzas Armadas Mexicanas vs. Noriega Bautista Ismael. Especial Hipotecario Civil Acuerdo. 1 Acdo. Núm. Exp. 583/2014.

Llanos Osuna Cuauhtémoc vs. Larios Segura Salvador. Especial Hipotecario Civil Acuerdo. 1 Acdo. Núm. Exp. 67/2014.

Molano Latorre Enid vs. Cabi Outlet Pachuca Sapi de C.V. Controversias de Arrendamiento Civil Acuerdo. 1 Acdo. Núm. Exp. 563/2020.

Morel Aguilar Mauricio vs. Silva Flores Ricardo. Exhortos Civil Acuerdo. 1 Acdo. en Exhorto. Núm. Exp. 349/2024.

Pérez García Víctor Manuel vs. Muñoz García Benito y Sánchez Ramos de Chávez Eulalia y Registro Público de la Propiedad y del Comercio de la Ciudad de México. Ord. Civil Acuerdo. 1 Acdo. Núm. Exp. 607/2023.

Robledo Clemente Lizbeth Josefina vs. Scotiabank Inverlat S.A. Institución de Banca Múltiple Grupo Financiero Scotiabank Inverlat y Inmobiliaria Azpe, S.A. Ord. Civil Acuerdo. 2 Acdos. Núm. Exp. 287/2024.

Rodríguez Salinas Julio Cesár vs. Chaparro Gómez Guadalupe y Suasnavar Ozuna Bertín. Ord. Civil Acuerdo. 1 Acdo. Núm. Exp. 399/2023.

Scotiabank Inverlat S.A. Institución de Banca Múltiple Grupo Financiero Scotiabank Inverlat vs. Valencia Miranda Víctor Alejandro. Especial Hipotecario Civil Expedientillo. 1 Acdo. Núm. Exp. 1193/2023.

Secreto. Ejecutivo Mercantil Acuerdo. 2 Acdos. Núm. Exp. 359/2024.

Secreto. Ejecutivo Mercantil Acuerdo. 1 Acdo. Núm. Exp. 361/2024.

Servicios en Mantenimiento de Equipo Médico, S. C. de R. L. de C.V. vs. Carmen Ríos Avilés, María del Carmen Ríos Avilés, O. Ma. (María) Carmen Ríos Avilés; Mykaell Adrianik González Madrigal Madrid y de José Rolando González Madrigal Aguilar. Ord. Civil Acuerdo. 1 Acdo. Núm. Exp. 1131/2017 Tomo II.

Sociedad Hipotecaria Federal, Sociedad Nacional de Crédito, Institución de Banca de Desarrollo Identificado como Shf, antes Hipotecaria México, S.A. de C.V. Sociedad Financiera de Objeto Limitado vs. Placido Ramón Moreno Nabor. Ejecutivo Civil Expedientillo. 1 Acdo. Núm. Exp. 155/2003 Tomo II.

Sosa Ortiz Arturo vs. Impulsora Aljona Sc. Ord. Civil Acuerdo. 1 Acdo. Núm. Exp. 1105/2023.

Terán Flores María Enriqueta vs. Nájera Rosales Maximiliano. Ord. Civil Acuerdo. 1 Acdo. Núm. Exp. 365/2024.

Velasco Fernández Velasco Fernández María Mercedes Quién También Usa el Nombre de Velazco de Recke Mercedes vs. Osorio Vda. de Cabrera Herminia. Ord. Civil Acdo. Expedientillo. 1 Acdo. Núm. Exp. 745/2022.

Virtaldemad Com de México S.A. de C.V. vs. Low Cost S.A. de C.V. Ejecutivo Mercantil Acuerdo. 1 Acdo. Núm. Exp. 1241/2018 Tomo II.

Vive Arquitectos S. de R. L. de C.V. vs. Inmobiliaria y Promotora de Mercados S.A. de C.V. y Otros vs. Calderón Fernández Paulo César. Ord. Civil Acdo. Amparo. 1 Acdo. en Amparo. Núm. Exp. 571/1996 Amparo 1161/2023- 1 Prom por Paulo César Calderón Fernández.

Vive Arquitectos S. de R. L. de C.V. vs. Inmobiliaria y Promotora de Mercados S.A. de C.V. y Otros. Ord. Civil Acdo. Amparo. 1 Acdo. en Amparo. Núm. Exp. 571/1996 Amparo 1309/2023- 9 Promov. por Raquel Hernández Herrera.

SENTENCIA INTERLOCUTORIA

Delgado Rivera Carlos Eduardo vs. Gómez Rosales Fabiola Estela. Especial Hipotecario Civil 1 Núm. Exp. 133/2015 Tomo Ii

LA SECRETARIA DE ACUERDOS
LIC. SUSANA SÁNCHEZ HERNÁNDEZ

SECRETARÍA "B"
ACUERDOS DEL 5 DE ABRIL DEL 2024

Administradora Fome 2 S de R.L. de C.V. vs. Ramírez Becerra Iliana. Especial Hipotecario Civil 1 Acdo. Núm. Exp. 354/2024.

Administradora Fome 2, Sociedad de Responsabilidad Limitada de Capital Variable vs. Saúl Artemio Dávila Romero. Especial Hipotecario Civil Expedientillo. 1 Acdo. Núm. Exp. 276/2013.

Alba Márquez Víctor Manuel vs. Martínez Cortés Juan y Alba Márquez María del Socorro y Alba Márquez Guillermo y Ortiz María Aurora. Ord. Civil 2 Acdos. Núm. Exp. 328/2024.

Ángeles Salgado Deyanira vs. Granados Cárdenas Guillermo Alfonso y Velasco Romo María Rosalba. Especial Hipotecario Civil 2 Acdos. Núm. Exp. 344/2024.

Banco Actinver S.A. Institución de Banca Múltiple Grupo Financiero Actinver como Fiduciaria del Fideicomiso de Administración Fuente de Pago y Actividad Empresarial Con el Número F/645 vs. Dolores María Teresa Estrella Obregón. Especial Hipotecario Civil 1 Acdo. Núm. Exp. 294/2020 Tomo II.

Banco Invex S.A. Institución de Banca Múltiple Invex Grupo Financiero Fiduciario en su Carácter de Fiduciario en el Fideicomiso Irrevocable de Administración Identificado Con el Número 1301 vs. Juan Estudillo Guzmán. Especial Hipotecario Civil 1 Acdo. Núm. Exp. 1144/2019.

Banco Invex, Sociedad Anónima, Institución de Banca Múltiple, Invex Grupo Financiero Fiduciario en su Carácter de Fiduciario en el Fideicomiso Número 1301credito Inmobiliario S.A. de C.V. Sociedad Financiera de Objeto Múltiple, E. N. R vs. Macario Canela Francisco. Especial Hipotecario Civil Acuerdo. 1 Acdo. Núm. Exp. 540/2011 Tomo II.

Banco Mercantil del Norte S.A. Institución de Banca Múltiple, Grupo Financiero Banorte vs. Alfredo Jesús Vinagre Sabido. Especial Hipotecario Civil Acuerdo. 1 Acdo. Núm. Exp. 1274/2018.

Banco Mercantil del Norte Sociedad Anónima Institución de Banca Múltiple Grupo Financiero Banorte vs. González Soto y Asociados, S.A. de C.V. Controversias de Arrendamiento Civil Expedientillo. 1 Acdo. Núm. Exp. 1104/2015.

Banco Mercantil del Norte, S.A., Institución de Banca Múltiple, Grupo Financiero Banorte vs. Kumul Canche Juan Gualberto. Esp. Hip. 2 Acdos. Núm. Exp. 1006/2006.

Banco Nacional de México S.A. Integrante del Grupo Financiero Banamex vs. Siogran S.A. de C.V. y Otros. Especial Hipotecario Civil 1 Acdo. Núm. Exp. 452/2012 Tomo II.

Banco Nacional del Ejército Fuerza Aérea y Armada S.N.C. Institución de Banca de Desarrollo e Instituto de Seguridad Social para las Fuerzas Armadas Mexicanas vs. Acencio Aguilar José y Pérez Chable Cila. Especial Hipotecario Civil 1 Acdo. Núm. Exp. 458/2017.

SOLO CONSULTA
SOLO CONSULTA
SOLO CONSULTA

Banco Santander (México) S.A. Institución de Banca Múltiple Grupo Financiero Santander México vs. Transformadora Perymez S.A. de C. V, William Mezquita Alonso y William Mezquita Pérez. Ejecutivo Civil Expedientillo. 1 Acdo. Núm. Exp. 548/2018.

Banco Santander México S.A. Institución de Banca Múltiple Grupo Financiero Santander México vs. Internacional Química de Cobre S.A. de C.V. y Ramírez González Juan Manuel y Ramírez Muro Juan Manuel. Ejecutivo Mercantil Expedientillo. 1 Acdo. Núm. Exp. 1258/2022.

Banco Ve por Más, S.A. Institución de Banca Múltiple, Grupo Financiero Ve Poer más vs. Ham Peters Elena y Loewen Fehr Johan. Vía de Apremio Civil Expedientillo. 1 Acdo. Núm. Exp. 1128/2023.

Banco Ve por Más, S.A. Institución de Banca Múltiple, Grupo Financiero Ve por más vs. Contreras Rosas Demis Alain. Especial Mercantil Mercantil Expedientillo. 1 Acdo. Núm. Exp. 988/2017 Tomo II.

Banco del Bajío S.A., Institución de Banca Múltiple vs. Manuel Piñon García y Otra. Especial Hipotecario Civil 1 Acdo. Núm. Exp. 1288/2018 Tomo III.

BBVA Bancomer Sociedad Anónima, Institución de Banca Múltiple, Grupo Financiero BBVA Bancomer vs. Linas Rivera Jorge y Otro. Esp. Hip. Acuerdo. 1 Acdo. Núm. Exp. 1556/2011.

Campos Gálvez Leonardo su Sucesión vs. Campos Gálvez José Luis. Ejecutivo Mercantil Acuerdo. 1 Acdo. Núm. Exp. 568/2010 Tomo II.

Ci Banco S.A. Institución de Banca Múltiple, División Fiduciaria vs. Marcos Sánchez Torres y Otro. Especial Hipotecario Civil Expedientillo. 1 Acdo. Núm. Exp. 1294/2018.

Control y Estructura Empresarial S.A. de C.V. vs. Profuturo Afore S.A. de C.V. Ord. Mercantil 1 Acdo. Núm. Exp. 200/2024.

Cortés Cid César vs. Ortiz Guillén César Orlando y Qualitas Compañía de Seguros S.A. de C.V. Ord. Civil 5 Acdos. Núm. Exp. 1124/2023.

Digital Hispano S.A. de C.V. vs. Mdr Pharma S.A. P. I de C.V. Ord. Civil 1 Acdo. Núm. Exp. 580/2019 Tomo II.

Frías Juárez Cecilio vs. María Guadalupe Sánchez Nieto. Controversias de Arrendamiento Civil Acuerdo. 2 Acdos. Núm. Exp. 1158/2019.

González Morales Gloria vs. Sánchez Meléndez Daniel Antonio y Hernández Bello Ivonne Cecilia. Controversias de Arrendamiento Civil 1 Acdo. Núm. Exp. 356/2024.

González Maass Martha Adriana. Exhortos Civil Acuerdo. 1 Acdo. en Amparo. Núm. Exp. 2412/2023 Bis. 1 Amparo 2412/2023- II, Promov. por Martha Adriana González Maass.

Inmobiliara Trepasco S.A. de C.V. vs. Seca Construcciones, S.A. de C.V., José Raúl Segura Herrera y María de Lourdes del Refugio Rosillo de Segura. Especial Hipotecario Civil Acuerdo. 1 Acdo. en Amparo. Núm. Exp. 818/2003 565/2008- C.

Inmobiliaria Exacom Sociedad Anónima de Capital Variable vs. Banco Actinver S.A. Institución de Banca Múltiple Grupo Financiero Actinver División Fiduciaria como Fiduciaria del Fideicomiso Identificado Con el Número F 1523 y Fibra Hd Servicios Sociedad Civil. Ord. Civil Expedientillo. 1 Acdo. Núm. Exp. 54/2022 Tomo III.

Inmobiliaria Narcar S.A. de C.V. vs. Ole Deporte S.A. de C.V. y Saliba Greige Halim Youssef. Controversias de Arrendamiento Civil Acuerdo. 1 Acdo. Núm. Exp. 828/2023.

Inmobiliaria Trepasco S.A. de C.V. vs. Seca Construcciones, S.A. de C.V., José Raúl Segura Herrera y María de Lourdes del Refugio Rosillo de Segura. Especial Hipotecario Civil Acuerdo. 2 Acdos. en Amparo. Núm. Exp. 818/2003 Ampar 1309/2007- V.

Inmobiliaria Trepasco S.A. de C.V. vs. Seca Construcciones, S.A. de C.V., José Raúl Segura Herrera y María de Lourdes del Refugio Rosillo de Segura. Ord. Civil Acuerdo. 1 Acdo. en Amparo. Núm. Exp. 818/2003 Amparo 1137/2022- III.

Inmobiliaria Trepasco S.A. de C.V. vs. Seca Construcciones, S.A. de C.V., José Raúl Segura Herrera y María de Lourdes del Refugio Rosillo de Segura. Especial Hipotecario Civil Acuerdo. 2 Acdos. en Amparo. Núm. Exp. 818/2003 Amparo 1155/2022.

Inmobiliaria Trepasco S.A. de C.V. vs. Seca Construcciones, S.A. de C.V., José Raúl Segura Herrera y María de Lourdes del Refugio Rosillo de Segura. Especial Hipotecario Civil Acuerdo. 2 Acdos. en Tercería. Núm. Exp. 818/2003 Terc. E.

Inmobiliaria Trepasco S.A. de C.V. y María Inocencia vs. Seca Construcciones, S.A. de C.V., José Raúl Segura Herrera y María de Lourdes del Refugio Rosillo de Segura. Especial Hipotecario Civil Acuerdo. 4 Acdos. en Otros. Núm. Exp. 818/2003 Tomo VI.

Inmobiliaria y Condominios Hersova S.A. de C.V. vs. Vilchis Álvarez Mónica y Otro. Ord. Civ. Acuerdo. 2 Acdos. Núm. Exp. 684/2006.

Instituto de Seguridad y Servicios Sociales de Los Trabajadores del Estado a Través de su Fondo de la Vivienda Fovissste vs. Sara Estela Pulido Gutiérrez. Especial Hipotecario Civil Expedientillo. 1 Acdo. Núm. Exp. 548/2019.

Instituto del Fondo Nacional de la Vivienda para los Trabajadores vs. Gómez Chávez José Luis Octaviano. Especial Hipotecario Civil 1 Acdo. Núm. Exp. 364/2024.

Instituto del Fondo Nacional de la Vivienda para los Trabajadores vs. Pérez Pancisch Ernesto Edgar. Especial Hipotecario Civil Acuerdo. 1 Acdo. Núm. Exp. 400/2017.

Mata González Genoveva María del Carmen vs. Free And Green S.A. de C.V. y Enrique Arturo Martínez Lastra. Controversias de Arrendamiento Civil 2 Acdos. Núm. Exp. 286/2021.

Operadora Mexicana de Arrendamientos S.A. de C.V. vs. María Belem Hernández su Sucesión. Controversias de Arrendamiento Civil 1 Acdo. en Tercería. Núm. Exp. 274/2020 Tecería Excl. de Dominio.

Oximoron Ideas, Sociedad Anónima de Capital Variable Cesionario de Apjusto, Sociedad Anónima Promotora de Inversión de Capital Variable, Sociedad Financiera de Objeto Múltiple, Entidad No Regulada vs. Verónica Ruíz Pérez. Ejecutivo Civil Puesta. 2 Acdos. Núm. Exp. 1346/2018.

Padilla Rodríguez Salvador. Ord. Civil 1 Acdo. en Amparo. Núm. Exp. 568/2024 Bis. 1 Amparo 568/2024- Vii, Promov. por Salvador Padilla Rodríguez.

Presbitero Dorantes Rocío vs. Palacios Balcázar Guillermo Alfredo y Lajero y Núñez Virginia. Especial Hipotecario Civil Acuerdo. 1 Acdo. Núm. Exp. 248/2023.

Rodríguez Lugo Mario Alfredo vs. Sevilla Vázquez José y Anaya Anaya Ismael y C. Registrador del Registro Público de la Propiedad y del Comercio de la Ciudad de México. Ord. Civil 1 Acdo. Núm. Exp. 1250/2023.

Sada Pedroza Leticia vs. Araiza Oriard Gloria del Carmen y Leija Araiza Ricardo. Ord. Civil 2 Acdos. Núm. Exp. 26/2023.

Saldívar Laurel Antonio vs. Chávez López Alejandro Ivanoff y Chávez Guízar Leonardo María su Sucesión y Leonardo Chávez Guízar su Sucesión Albacea Sustituto Rafael Chávez López. Ord. Civil Acuerdo. 1 Acdo. Núm. Exp. 350/2024.

Sánchez Maldonado Miguel Ángel vs. Inmobiliaria Trepasco, S.A., Seca Construcciones, S.A. de C.V. y Otros. Especial Hipotecario Civil Acuerdo. 2 Acdos. en Tercería. Núm. Exp. 818/2003 Tercería.

Scotiabank Inverlat S.A. Institución de Banca Múltiple Grupo Financiero Scotiabank Inverlat vs. López Rivera Jair de Jesús. Vía de Apremio Civil 2 Acdos. Núm. Exp. 362/2024.

Secreto. Ejecutivo Mercantil 2 Acdos. Núm. Exp. 360/2024.

Sistema de Crédito Automotriz S.A. de C.V. vs. Quintero Aguilar Luis Enrique. Ejecutivo Mercantil Acuerdo. 1 Acdo. Núm. Exp. 724/2023.

Sólida Administradora de Portafolios, S.A. de C.V. Sociedad Financiera de Objeto Múltiple, Entidad Regulada Grupo Financiero Banorte vs. Rosalba Ramírez Espinoza. Especial Hipotecario Civil Acuerdo. 1 Acdo. Núm. Exp. 1318/2018 Tomo IV.

Torres Trueba Arroyo Claudia Alejandra vs. Torres Trueba Arroyo Pablo. Ord. Civil Acuerdo. 1 Acdo. Núm. Exp. 86/2024.

Vásquez Botero Sergio vs. Befico Sociedad Civil. Medios Preparatorios Mercantil 2 Acdos. Núm. Exp. 276/2024.

Villanueva Arias Imelda vs. Villanueva Estrada Miguel Salvador y Villanueva Estrada Mariel Magdalena. Ord. Civil Acuerdo. 1 Acdo. Núm. Exp. 180/2024.

Recuperadora Bancaria Va por más Sociedad Anónima, Promotora de Inversión de Capital Variable vs. Jorge Saúl Cornejo Weller. Especial Hipotecario Civil Acuerdo. 1 Acdo. Núm. Exp. 1286/2018.

AUDIENCIA

Dorantes Altamirano Juliana vs. Tapia Martínez Antonio y C. Director del Registro Público de la Propiedad y del Comercio del Distrito Federal hoy Ciudad de México. Aud. Ord. Civil. 1 Audiencia. Núm. Exp. 180/2023.

SENTENCIAS DEFINITIVAS DEL 5 DE ABRIL DEL 2024

Dorantes Altamirano Juliana vs. Tapia Martínez Antonio y C. Director del Registro Público de la Propiedad y del Comercio del Distrito Federal hoy Ciudad de México. Ord. Civil Sent. Def. 1 Núm. Exp. 180/2023

SOLO CONSULTA
SOLO CONSULTA
SOLO CONSULTA

SENTENCIA INTERLOCUTORIA

Inmobiliaria Narcar S.A. de C.V. vs. Ole Deporte S.A. de C.V. y Saliba Greige Halim Youssef. Controversias de Arrendamiento Civil Sent. Interl. 1 Núm. Exp. 828/2023

LA SECRETARIA DE ACUERDOS
LIC. ANGÉLICA MARÍA HERNÁNDEZ ROMERO

TRIGÉSIMO NOVENO DE LO CIVIL

SECRETARÍA "A"
ACUERDOS DEL 5 DE ABRIL DEL 2024

Advantage Integral Marketing Solutions, S.A. de C.V. vs. Cárdenas Hernández Guadalupe. Ord. Mercantil 1 Acdo. Núm. Exp. 343/2015 Tomo II.

Álvarez Benítez Vda. de Villanueva Leonarda, Silvia C. Villanueva Álvarez, Paula Álvarez Villanueva, Mario Villanueva Álvarez Pedro L. Villanueva Álvarez y Pablo G. Villanueva Álvarez vs. Miguel Roiz Guiza, Clara Deffour Bravo y Jorge Puente Deffour. Ord. Mercantil 1 Acdo. Núm. Exp. 335/2003 Tomo II.

Banco Mercantil del Norte S.A. Institución de Banca Múltiple Grupo Financiero Banorte vs. Franco Sánchez Xóchitl Jazmín y Orozco Arias Óscar. Especial Hipotecario Civil 1 Acdo. en Expedientillo. Núm. Exp. 329/2023 Expdllo. 5- 03- 2024.

Banco Santander México, S.A., Institucióin de Banca Múltiple, Grupo Financiero Santander México vs. Puebla Paredes Rodrigo. Especial Hipotecario Civil 1 Acdo. Núm. Exp. 707/2023.

Barrera Meneses María del Rosario vs. Lazcano Rodríguez Bianca Daniela. Ord. Civil Auto. 1 Acdo. Núm. Exp. 69/2015.

BBVA México Sociedad Anónima Institución de Banca Múltiple Grupo Financiero BBVA México vs. Rodríguez González Teresa. Especial Hipotecario Civil 1 Acdo. Núm. Exp. 457/2023.

Bnp Paribas Personal Finance, S.A. de C.V., Sociedad Financiera de Objeto Múltiple, Entidad Regulada vs. González Fregoso Francisca Rosa Elia. Ejecutivo Mercantil 1 Acdo. en Expedientillo. Núm. Exp. 309/2023 Expdllo. 05- 04- 24.

Cabello Pérez Rosa vs. Sánchez Piña Samanta. Ord. Civil 1 Acdo. Núm. Exp. 349/2023.

Casa del Actor, I.A.P. Mario Moreno vs. Sindicato Obrero Industrial de la Asociación Nacional de Actores, Comité Técnico del Fideicomiso del Fondo de Jubilación de la Asociación Nacional de Actores, Lilia Isabel Aragón del Rivero de Nombre Artístico Lilia Aragón, Luís Jimeno Teixido de Nombre Artístico Luís Jimeno, Andrea Coto Jordán de Nombre Artístico Andrea Coto, Sergio Reynoso Martínez, de Nombre Artístico Sergio Reynoso, Pedro Manuel Weber Chávez de Nombre Artístico Pedro Weber, María Elena Márquez Rangel, de Nombre Artístico María Elena Márques, Mari Carmen Vela Garcés, de Nombre Artístico Mari Carmen Vela, Leticia Rodríguez Porrás de Nombre Artístico Leticia Rodríguez. Ord. Mercantil Auto- Amparo. 1 Acdo. en Amparo. Núm. Exp. 51/2007 Amparo 1770/2022.

Damián Núñez Santiago vs. García Suárez Marco Antonio y Hernández Garduño Lourdes. Ord. Civil 1 Acdo. Núm. Exp. 1397/2019.

García González Jorge Andrés. (Antes Scotiabank Inverlat, S.A., Institución de Banca Múltiple, Grupo Financiero Scotiabank Inverlat.) vs. Gisell Ivette Cortés Coria. Especial Hipotecario Civil 1 Acdo. Núm. Exp. 221/ 2016 Tomo III.

González Rojas Alberto vs. Cortés José Juvencio. Ejec. Merc. 1 Acdo. Núm. Exp. 15/1998.

Huacuja Martínez Elvia vs. De la Rosa Solís Gilberto y de la Rosa Jiménez Francisco. Controversias de Arrendamiento Civil 1 Acdo. Núm. Exp. 913/2021.

Inmobiliaria Reforma Lomas Altas S.A. de C.V. vs. Btc Latam S.A. de C.V. Controversias de Arrendamiento Civil 1 Acdo. Núm. Exp. 249/2022.

Inmuebles San Jorge S.A. de C.V. vs. Nissani Nissani Eliaohu. Controversias de Arrendamiento Civil 1 Acdo. en Cuadernillo. Núm. Exp. 483/2023 Cuad. Q. 05- 04- 24.

Instituto del Fondo Nacional de la Vivienda para los Trabajadores (Infonavit) vs. Jacqueline Corona Ramírez. Especial Hipotecario Civil 1 Acdo. Núm. Exp. 913/2019.

Inversiones Firpo, Sociedad Anónima de Capital Variable vs. Nayeli del Ángel Aguilera. Juris. Voluntaria Civil 1 Acdo. Núm. Exp. 227/2021.

Jiménez Sifuentes Raquel vs. Ávila Becerril Luis Alejandro. Especial Hipotecario Civil 1 Acdo. Núm. Exp. 1431/2011.

Luna Mérida Ana vs. Luna Arroyo Antonio. Ord. Civil 1 Acdo. en Expedientillo. Núm. Exp. 1283/2019 Expdllo. 05- 04- 24.

Parra Villafuerte María Yolanda vs. Villafuerte José Jesús y Quien También Acostumbra Usar el Nombre de J Jesús Villafuerte y Polo Nieto Damiana y Parra Villafuerte María Leticia y Registro Público de la Propiedad y de Comercio de la Ciudad de México. Ord. Civil 5 Acdos. Núm. Exp. 173/2024.

Pedraza Blancas Yanira vs. Grupo Mexicano de Seguros S.A. de C.V. Ord. Civil 1 Acdo. Núm. Exp. 73/2021 Tomo III.

Quiñones García José Luis vs. Tip de México Sapi de C.V. y Quialitas Compañía de Seguros S.A. de C.V. y Estafeta Mexicana S.A. de C.V. Ord. Civil 1 Acdo. Núm. Exp. 253/2023.

Rodríguez Castro Claudia Socorro vs. Inmobiliaria del North 2000, S.A. de C.V. Ord. Civil Auto- Amparo. 1 Acdo. en Amparo. Núm. Exp. 815/2023 Amparo 1219/2023.

Ulloa Sosa Miguel Armando vs. Mancera Torres Rafael Octavio y Torres Domínguez Cecilia. Ord. Civil 3 Acdos. Núm. Exp. 1351/2023.

Vázquez Rizo Miriam Mar vs. Gómez Sánchez Alejandro O. Alejandro Javier Gómez Sánchez. Controversias de Arrendamiento Civil 2 Acdos. Núm. Exp. 1535/2012 Tomo II.

Zaldívar Castillo Ángel Azael vs. Almaraz Funez Guadalupe. Ord. Civil Admisión. 1 Acdo. Núm. Exp. 347/2024.

Zitlalapa Estudillo Bertín Osvaldo vs. Cruz Cervantes Andrea Etzualli. Ejecutivo Mercantil 1 Acdo. en Expedientillo. Núm. Exp. 959/2023 Expdllo. 05- 04- 24.

NO PUBLICADOS

Rodríguez Castro Claudia Socorro vs. Inmobiliaria del North 2000, S.A. de C.V. Ord. Civil no Publ. del 04- 04- 2024. Auto Amparo. 2 Acdos. en Amparo. Núm. Exp. 815/2023 Amparo 1219/2023.

Secreto. Providencias Precautorias Mercantil no Publ. del 04- 04- 2024. Admisión. 1 Acdo. Núm. Exp. 299/2024.

AUDIENCIA

Constructora Dinsa S.A. de C.V. vs. Depuradora de Inmuebles S.A. y Fernández Jiménez José Luz. Aud. Previa y de Concil. Ord. Civil. 1 Audiencia. Núm. Exp. 221/2022.

Rangel Trejo María Luisa vs. Morales Castillo María Antonia y Navarro Morales Felipe de Jesús. Ord. Civil. 1 Audiencia. Núm. Exp. 487/2023.

SENTENCIAS DEFINITIVAS DEL 5 DE ABRIL DEL 2024

Frías Hernández Leonardo Daniel vs. C Director del Registro Público de la Propiedad y del Comercio de la Ciudad de México y Perusquia Ibarra Ricardo y Frías Frías Simón. Ord. Civil Sen. Def. 1 Núm. Exp. 429/2023

LA SECRETARIA DE ACUERDOS
LIC. TERESA ROSINA GARCÍA SÁNCHEZ

SECRETARÍA "B"
ACUERDOS DEL 5 DE ABRIL DEL 2024

Arrendadora y Factor Banorte Sociedad Anónima de Capital Variable, Sociedad Financiera de Objeto Múltiple, Entidad Regulada, Grupo Financiero Banorte vs. José Juan Carmona Medel y Otros. Especial Hipotecario Civil Auto. 1 Acdo. Núm. Exp. 506/2007 Tomo II.

Autofinanciamiento México, S.A. de C.V. vs. Núñez Rodríguez Bulmaro. Especial Hipotecario Civil Auto. 1 Acdo. en Expedientillo. Núm. Exp. 72/2014 Expedientillo.

Banco Invex S a Institución de Banca Múltiple Invex Grupo Financiero en su Carácter de Fiduciario en e Fideicomiso Irrevocable de Garantía Identificado Con el Número 699 vs. Promotora Mi Solución S a de C V. Juris. Voluntaria Civil Auto. 1 Acdo. Núm. Exp. 964/2018.

Banco Nacional de México S.A. Integrante del Grupo Financiero Banamex vs. Ruíz González María Ernestina y Ruíz González Judith y Ruíz González Ma Antonieta Guadalupe. Juris. Voluntaria Civil Auto. 1 Acdo. Núm. Exp. 1142/2023.

Banco Nacional de México S.A., Integrante del Grupo Financiero Banamex vs. Valente García Nicolás y Otro. Esp. Hip. Auto. 1 Acdo. Núm. Exp. 686/2000.

Banco Santander México, Sociedad Anónima, Institución de Banca Múltiple, Grupo Financiero Santander México vs. Hidalgo Ávila Alejandro. Ejecutivo Mercantil Auto. 1 Acdo. Núm. Exp. 214/2023.

SOLO CONSULTA
SOLO CONSULTA
SOLO CONSULTA

Banco del Bajío, S.A. Institución de Banca Múltiple vs. Rodríguez Alarcón Sonia Ysanchez Gómez Eduardo. Ejecutivo Mercantil Amp. Ind 759- 2023- IV. 2 Acdos. en Amparo. Núm. Exp. 310/2015 759/2023- IV.

Bárcena Quintero José de Jesús Antonio vs. Varas Rodríguez Fabiola Eduwiges. Medios Preparatorios Civil Auto. 1 Acdo. Núm. Exp. 1234/2023.

Barrera Sánchez Martha Patricia vs. Registro Público de la Propiedad y de Comercio del Distrito Federal y Otro. Ord. Civil Auto. 2 Acdos. Núm. Exp. 904/2010.

BBVA México Sociedad Anónima Institución de Banca Miltiple Grupo Financiero BBVA México vs. Valencia Pérez Juan. Especial Hipotecario Civil Auto. 1 Acdo. en Expedientillo. Núm. Exp. 96/2022 Expedientillo.

BBVA México, Sociedad Anónima, Institución de Banca Múltiple, Grupo Financiero BBVA México vs. Joanne Barley. Especial Hipotecario Civil Auto. 2 Acdos. en Expedientillo. Núm. Exp. 1128/2012 Expedientillo.

Beja Baruh Nicolás Roberto vs. Beja Baruh David y Ortiz Blanco Gonzalo Manuel y Inmobiliaria Paysel, S.A. de C.V. Controversias de Arrendamiento Civil Auto. 1 Acdo. Núm. Exp. 370/2021 Tomo III.

Cocom May Santos Isidro y Poot Pool Silvia Carolina y por Propio Derecho y en Representación de Los Menores L. G., S. F. L. y L. C. todos de Apellidos Cocom Poot vs. Hdi Seguros S.A. de C.V. Ord. Civil Auto. 1 Acdo. Núm. Exp. 168/2023 Tomo III.

Contreras Torres Sebastián y Mondragón Contreras Juan Jaime y Sánchez Carrasco Roberto y Sánchez Torres Gabriela y Contreras Torres Alicia vs. Arreola de Jesús María Viridiana. Ord. Civil Auto. 1 Acdo. en Expedientillo. Núm. Exp. 152/2024 Expedientillo.

Cruz González Macrina y Reyes Cruz Dora Alicia vs. Grupo Mexicano de Seguros S.A. de C.V. Ord. Civil Auto. 1 Acdo. Núm. Exp. 236/2024.

Eleazar Chávez su Sucesión María Eleazar. Ord. Civil Auto. 1 Acdo. en Expedientillo. Núm. Exp. 986/2022.

Financiera Bajío S a de C V Sociedad Financiera de Objeto Múltiple Entidad Regulada vs. Polanco Hermanos S a de C V y Polanco Alvarado Miguel Ángel. Ejecutivo Mercantil Amp. Ind 302- 2024. 1 Acdo. en Amparo. Núm. Exp. 990/2018 Amparo 302/2024.

Financiera Bajío S a de C V Sociedad Financiera de Objeto Múltiple Entidad Regulada vs. Polanco Hermanos S a de C V y Polanco Alvarado Miguel Ángel. Ejecutivo Mercantil Dada Nueva Cuenta Amp. Ind 302- 2024. 1 Acdo. Núm. Exp. 990/2018 Tomo II.

Flores Domínguez Andrés vs. Cortez González (su Sucesión) Soledad. Ord. Civil Auto. 1 Acdo. Núm. Exp. 286/2022.

Godínez Trejo Alejo. Exhortos Civil Auto. 2 Acdos. en Exhorto. Núm. Exp. 362/2024.

Gómez García de León Raúl vs. García Sandoval Ana María. Especial Hipotecario Civil Auto. 1 Acdo. Núm. Exp. 88/2003 Tomo III.

HSBC México, S.A. Institución de Banca Múltiple, Grupo Financiero HSBC División Fiduciaria en su Carácter de Fiduciario en el Fideicomiso Número F/234036 vs. Marco Antonio Mayoral Muñiz. Especial Hipotecario Civil Auto. 1 Acdo. en Expedientillo. Núm. Exp. 1380/2019 Expedientillo.

Inmuebles Girón S.A. de C.V. vs. Gutiérrez Lemus Gregorio Carlos y Reynal y Báeza Janett. Ord. Civil Auto. 1 Acdo. Núm. Exp. 722/2021.

Leoban S. R. de L. de C.V. vs. Arturo Eduardo Sainos Jiménez. Especial Hipotecario Civil Auto. 1 Acdo. Núm. Exp. 794/2012 Tomo III.

Mantenimiento Corporativo Integral Automotriz Comain S.A. de C.V. vs. Municipio de Naucalpan de Juárez Estado de México H Ayuntamiento de Naucalpan de Juárez. Ejecutivo Mercantil Auto. 1 Acdo. Núm. Exp. 1090/2022.

Mendoza Hernández Juan vs. Miguel Ángel Arreola Navarro. Esp. Hip. Auto. 1 Acdo. Núm. Exp. 870/2004.

Nr Finance México, S.A. de C.V. vs. Aguilar Hernández José de Jesús. Ejecutivo Mercantil Auto. 1 Acdo. en Expedientillo. Núm. Exp. 782/2022 Expedientillo.

Orozco Pacheco Beatriz vs. Crocker Mijangos Brenda Gryssel y Álvarez Reyes Fernando. Providencias Precautorias Mercantil Auto. 1 Acdo. Núm. Exp. 1136/2023.

Paredes Paredes José vs. Miguel Ángel Campos Valdez. Controversias de Arrendamiento Civil Auto. 1 Acdo. Núm. Exp. 6/1991 Expedientillo.

Rangel López Raúl Aldo vs. Aguilar Peralta. Claudia Guadalupe. Especial Hipotecario Civil Auto. 1 Acdo. Núm. Exp. 932/2012 Tomo II.

Salgado Méyer María de Lourdes y Salgado Méyer Miguel Ángel vs. Ma. Lucía Miranda González y/o María Lucía Miranda González. Ord. Civil Amp. Ind 99- 2024. 2 Acdos. en Amparo. Núm. Exp. 460/2021 Amparo 99/2024.

Sánchez Guadarrama Basilia Isabel y Quien También Acostumbro a Usar Los Nombres de María Isabel Sánchez Guadarrama de Mejía y María Isabel Sánchez y María Isabel Sánchez de Mexjia vs. Mejía Sánchez María de Lourdes y Mejía Sánchez Jesús María y Mejía Sánchez Miguel y Notaria Public No 23 de la Ciudad de México y C Registrador Público de la Propiedad y del Comercio de la Ciudad de México. Ord. Civil Auto. 1 Acdo. Núm. Exp. 528/2023.

Scotiabank Inverlat, S.A., Institución de Banca Múltiple, Grupo Financiero Scotiabank Inverlat vs. Espinoza Delgadillo María de la Luz y Espinoza Delgadillo Margarita de la Luz. Especial Hipotecario Civil Auto. 1 Acdo. Núm. Exp. 542/2021.

Secreto. Ejecutivo Mercantil Auto. 1 Acdo. Núm. Exp. 1344/2023.

Secreto. Ejecutivo Mercantil Auto. 1 Acdo. Núm. Exp. 18/2024.

Secreto. Especial Hipotecario Civil Auto. 1 Acdo. Núm. Exp. 226/2024.

Secreto. Ejecutivo Mercantil Auto. 1 Acdo. Núm. Exp. 326/2019 Tomo II.

Secreto. Ejec. Merc. Auto. 1 Acdo. Núm. Exp. 396/2012.

Secreto. Ejecutivo Mercantil Auto. 2 Acdos. Núm. Exp. 476/2023.

Secreto. Especial Mercantil Mercantil Auto. 1 Acdo. Núm. Exp. 480/2023.

Secreto. Ejecutivo Mercantil Auto. 1 Acdo. en Expedientillo. Núm. Exp. 546/2023 Expedientillo.

Secreto. Ejecutivo Mercantil Auto. 1 Acdo. Núm. Exp. 626/2023.

Secreto. Ejecutivo Mercantil Auto. 1 Acdo. Núm. Exp. 66/2024.

Secreto. Ejecutivo Mercantil Auto. 1 Acdo. Núm. Exp. 724/2023.

Secreto. Ejecutivo Mercantil Auto. 1 Acdo. en Expedientillo. Núm. Exp. 846/2023 Expedientillo.

Secreto. Ejecutivo Mercantil Auto. 1 Acdo. Núm. Exp. 862/2023.

Secreto. Ejecutivo Mercantil Auto. 1 Acdo. Núm. Exp. 960/2023.

Sólida Administradora de Portafolios, S.A. de C.V. vs. Espinosa Meneses Alejandro. Esp. Hip. Auto. 1 Acdo. Núm. Exp. 1658/1996.

NO PUBLICADOS

Arrendadora y Factor Banorte, S.A. de C.V., Sofom E. R. Grupo Financiero Banorte vs. Jorge Federico Betancourt Bravo y Otra. Especial Hipotecario Civil no Publ. 04- Abril- 2024. 1 Acdo. Núm. Exp. 1200/2007 Tomo III.

Banco Invex, S.A., Institución de Banca Múltiple, Invex Grupo Financiero, en su Carácter de Fiduciario Unicamente del Fideicomiso Identificado Con el Número 651 vs. Irma Juárez Rangel. Especial Hipotecario Civil No Pub del 2024- 04- 04. 1 Acdo. Núm. Exp. 772/2015.

Banco Mercantil del Norte S. A, Institución de Banca Múltiple, Grupo Financiero Banorte, antes Hipotecaria Nacional, S.A. de C.V., Sociedad Financiera de Objeto Limitado, Grupo Financiero BBVA Bancomer vs. Delia Leticia Silva Loeza. Especial Hipotecario Civil No Pub del 2024- 04- 04. 1 Acdo. Núm. Exp. 1638/2010 Tomo II.

Banco Sabadell S.A. Institución de Banca Múltiple vs. Polanco Hermanos S.A. de C.V. y Polanco Alvarado Miguel Ángel. Ejecutivo Mercantil No Pub del 2024- 04- 04. 1 Acdo. Núm. Exp. 1002/2018 Tomo II.

Cruz Ortega Jeok Alfredo vs. Mario Alberto Juárez Herrera. Especial Hipotecario Civil No Pub del 2024- 04- 04. 1 Acdo. en Tercería. Núm. Exp. 1268/2018 Alejandro Martínez Becerra.

Lima Navarrete Aarón vs. Cadena Mexicana de Exhibición, S.A. de C.V. y Operadora de Cinemas, S.A. de C.V. Exhortos Civil Auto. 1 Acdo. Núm. Exp. 324/2024.

Mexarrend Sapi de C.V. vs. Alamacenadora Logística Empresarial S.A. Organización Auxiliar de Crédito. Providencias Precautorias Civil No Pub del 2024- 04- 04. 1 Acdo. Núm. Exp. 860/2021.

Nacional Financiera Sociedad Nacional de Crédito Institución de Banca de Desarrollo vs. Roldán Escandón Gabriel Othón. Especial Hipotecario Civil No Pub del 2024- 04- 04. 1 Acdo. Núm. Exp. 1040/2018 Tomo III.

Proyectos Adamantine, Sociedad Anónima de Capital Variable, Sociedad Financiera de Objeto Múltiple, Entidad Regulada vs. Shunashy López Gómez. Especial Hipotecario Civil No Pub del 2024- 04- 04. 1 Acdo. Núm. Exp. 1274/2018 Tomo II.

Rangel Aguirre Ana Lilia vs. Duarte y Sánchez Alejandro Jesús y Providence Medical Clinic, S.A. de C.V. Ord. Civil No Pub del 2024- 04- 04. 3 Acdos. en Otros. Núm. Exp. 230/2019 Segundo Tomo.

SOLO CONSULTA
SOLO CONSULTA
SOLO CONSULTA

Secreto. Providencias Precautorias Mercantil No Pub del 2024- 04- 04. 1 Acdo. Núm. Exp. 270/2024.

Sociedad Hipotecaria Federal, S.N.C., Institución de Banca de Desarrollo como Fiduciaria Sustituta de Lfondo de Operación y Financieramiento Bancario a la Vivienda vs. Rita Teresa Santillán Castrejo. Esp. Hip. no Publ. del 03- Abril- 2024. 1 Acdo. Núm. Exp. 1168/2011.

SENTENCIAS DEFINITIVAS DEL 5 DE ABRIL DEL 2024

Salas Gutiérrez Laura vs. José Antonio Moreno Sánchez, Raúl Arturo Martínez Varela Yc Director del Registro Público de la Propiedad y del Comercio de la Ciudad de México. Ord. Civil Sen. Def. 1 Núm. Exp. 672/2020 Tomo Dos

LA SECRETARIA DE ACUERDOS
LIC. BETINA PÉREZ SALDAÑA

SOLO CONSULTA

CUADRAGÉSIMO DE LO CIVIL

SECRETARÍA "A"
ACUERDOS DEL 5 DE ABRIL DEL 2024

Administradora Team Pro Sapi de C.V. vs. Sasson Chayo José y Inmobiliaria Escape 21 S.A. de C.V. Ejecutivo Mercantil Secc. de Ejecución. 1 Acdo. Núm. Exp. 33/2022.

Aguilar Ávila Jesús vs. González López José y Martínez Ayala Adolfo. Ord. Civil 2 Acdos. Núm. Exp. 653/2021.

Álvarez del Castillo Herrera Víctor Miguel y Pozos Mendoza Jorge Guillermo vs. Marco Antonio Domínguez Coronado. Especial Hipotecario Civil Tomo II. 1 Acdo. Núm. Exp. 189/2013 Bis. 1.

Arenas López Miguel Ángel y Otros vs. Arturo Arenas Montes y Lidia López Mariles. Ord. Civil Expedientillo. 1 Acdo. Núm. Exp. 237/2006.

Ávila Hernández Eduardo vs. Jesús García Pérez y Otros. Ord. Civil 2 Acdos. Núm. Exp. 675/2007 Bis. 1.

Banco Mercantil del Norte S.A. Institución de Banca Múltiple Grupo Financiero Banorte vs. Zaldívar Olvera Eduardo. Juris. Voluntaria Civil 1 Acdo. Núm. Exp. 591/2022.

Banco Mercantil del Norte, S.A., Institución de Banca Múltiple, Grupo Financiero Banorte vs. Eduardo Herrera Sánchez. Especial Hipotecario Civil 1 Acdo. Núm. Exp. 653/2020.

Banco Mercantil del Norte, S.A., Institución de Banca Múltiple, Grupo Financiero Banorte vs. María del Rocío Mosqueda Mancera. Especial Hipotecario Civil 2 Acdos. Núm. Exp. 157/2020.

Banco Regional de Monterrey, S.A. Institución de Banca Múltiple Banregio Grupo Financiero, Actualmente Banco Regional, S.A. Institución de Banca Múltiple, Banregio Grupo Financiero vs. Servicios Deportivos Especiales, S.A. de C.V., Ga Dinamica Empresarial, S.A. de C.V., Margarita Arteaga Marcelo y Sergio Gallardo Flores. Providencias Precautorias Civil Expedientillo. 1 Acdo. Núm. Exp. 189/2020.

Banco Santander México S.A. Institución de Banca Múltiple Grupo Financiero Santander México vs. Ramos García María del Carmen y Sánchez Ramírez Silvino. Ejecutivo Mercantil 1 Acdo. Núm. Exp. 1157/2023.

Banco Santander México, S.A. Institución de Banca Múltiple, Grupo Financiero Santander México vs. Abel Pérez Alarcón. Especial Hipotecario Civil 1 Acdo. Núm. Exp. 327/2019.

BBVA México, Sociedad Anónima, Institución de Banca Múltiple, Grupo Financiero BBVA México vs. José Manuel Jaime Lepe y Tisbe Trejo García. Especial Hipotecario Civil 2 Acdos. Núm. Exp. 621/2018.

Cetz Cabrera Felipe vs. Grupo Mexicano de Seguros S.A. de C.V. Ord. Civil 2 Acdos. Núm. Exp. 981/2023.

Ci Banco, Sociedad Anónima, Institución de Banca Múltiple antes The Bank Of New York Mellon, S.A., Institución de Banca Múltiple como Fiduciaria en el Fideicomiso Número F/00102 vs. Miguel Martínez Hernández y Katya Mayela García Arredondo. Especial Hipotecario Civil 2 Acdos. Núm. Exp. 1415/2012.

Cibanco S.A. Institución de Banca Múltiple vs. Arce Rojas Claudia Ivette y Martínez Chavarría Jorge Iván. Ejecutivo Mercantil 1 Acdo. Núm. Exp. 79/2024.

Cooperativa la Cruz Azul, Sociedad Cooperativa Limitada, Federico Sarabia Pozo, Víctor Ranulfo Luna Reséndiz y Sergio Rodríguez Reyes, Ord. Civil Amp. 37/2021- 5- B Se Niega Susp (Juez). 2 Acdos. en Amparo. Núm. Exp. 37/2021 Bis. 1.

Cruuz Camargo María Angélica. Exhortos Civil Admisorio. 1 Acdo. en Exhorto. Núm. Exp. 355/2024.

Decarome, S.A., Promotora de Inversión de Capital Variable vs. Luna Rodríguez, S.A. de C.V. ; Jorge Luis Luna Carrillo; Alma Rosa Rodríguez Ponce; Jorge Miguel Luna Rodríguez y Tania Andrea Luna Rodríguez. Ejecutivo Mercantil 2 Acdos. Núm. Exp. 697/2018.

Financiera Fortaleza S.A. de C.V. Sofom Enr vs. Franco Morales Chabelo. Ejecutivo Mercantil 1 Acdo. Núm. Exp. 625/2023.

Galindo Baldovinos Marco Antonio vs. Garay Ituarte su Suc. Concepción y C Director del Registro Público de la Propiedad y del Comercio de la Ciudad de México. Ord. Civil Amp. 748/2023 Inf Aut Fed Dio Vista a Las Partes Cump. Juzg. 1 Acdo. Núm. Exp. 175/2022.

González Maass Martha Adriana vs. Super Dina S.A. de C.V. y González Maass José Salvador y González Maass Patricia Geraldina y Puente Córdova Alfredo. Ord. Mercantil Expedientillo. 1 Acdo. Núm. Exp. 695/2023.

González Maass Martha Adriana. Ord. Mercantil Amp. Inc. de Susp 2412/2023- II. 1 Acdo. en Amparo. Núm. Exp. 695/2023 Inc. de Susp 2412/2023- II.

Gutiérrez Arreguín Marcela vs. Banco Nacional de México, S.A., Integrante del Grupo Financiero Banamex. Ord. Civil 1 Acdo. Núm. Exp. 873/2023.

Gutiérrez Márquez Josefina vs. Márquez Villaverde Guadalupe y También Conocida como María Guadalupe Márquez Villaverde y C Director del Registro Público de la Propiedad y del Comercio de la Ciudad de México. Ord. Civil Admisorio. 1 Acdo. Núm. Exp. 341/2024.

HSBC México, S.A. Institución de Banca Múltiple, Grupo Financiero HSBC División Fiduciaria, en su Carácter de Fiduciario en el Fideicomiso Irrevocable F/243264 vs. Francisco Romero Ordóñez. Juris. Voluntaria Civil Amp. 245/2023- V Se Sobresee Juic. Amp. 1 Acdo. Núm. Exp. 1073/2014.

Inmuebles Suevia, S.A. vs. Gabriel Mateo López. Controversias de Arrendamiento Civil Expedientillo. 1 Acdo. Núm. Exp. 1005/2014.

Instituto de Seguridad Social para las Fuerzas Armadas Mexicanas vs. León García Israel y López Ramírez Patricia. Especial Hipotecario Civil Desechamiento. 1 Acdo. Núm. Exp. 339/2024.

Instituto del Fondo Nacional de la Vivienda para los Trabajadores (Infonavit) vs. Jorge René Sumano Mendoza. Especial Hipotecario Civil 1 Acdo. Núm. Exp. 187/2016.

Instituto del Fondo Nacional de la Vivienda para los Trabajadores (Infonavit) vs. Juan Carlos Sánchez López. Especial Hipotecario Civil 1 Acdo. Núm. Exp. 3/2019.

Instituto del Fondo Nacional de la Vivienda para los Trabajadores (Infonavit) vs. Miguel Ángel Reyes Crispín. Especial Hipotecario Civil 1 Acdo. Núm. Exp. 247/2020.

Instituto del Fondo Nacional de la Vivienda para los Trabajadores (Infonavit) vs. Moreno Hernández Víctor. Vía de Apremio Civil Admisorio. 1 Acdo. Núm. Exp. 309/2024.

Instituto del Fondo Nacional de la Vivienda para los Trabajadores Infonavit vs. Hernández Gijón Sandra y García Gutiérrez Roberto. Especial Hipotecario Civil 1 Acdo. Núm. Exp. 347/2024.

León Utrilla Lourdes; Villarreal Ubilla Guillermina; Contreras Heredia Aurora; Cárdenas Casas Ángela; Arzate Luna David y Hernández Balderrama Antonio vs. Oscar Saucedo Gallardo y Román Saucedo Gallardo. Ord. Civil Tomo II. 1 Acdo. Núm. Exp. 1375/2012 Tomi II.

López González Lidia vs. Fundación Rafael Donde Iap. Ord. Civil 2 Acdos. Núm. Exp. 757/2022.

López González María de Los Ángeles vs. González Bernabé y López González Francisco y Director del Registro Público de la Propiedad y del Comercio de la Ciudad de México. Ord. Civil 2 Acdos. Núm. Exp. 813/2022.

M. A. G. T. Ord. Civil Amp. 2079- 2023- IV Recurso de Revisión Meno ((Actuarios). 2 Acdos. en Amparo. Núm. Exp. 2079/2023.

Márquez Santaella Carlos Alejandro vs. Muñoz Villanueva Felipe Anhuar. Ejecutivo Mercantil 1 Acdo. Núm. Exp. 1349/2023.

Martínez Rocha Luz Elena vs. Grupo Comercializador y Constructor Siete, S.A. de C.V., María Gabriela Rodríguez Macías y Honorio Rivera Fernández. Controversias de Arrendamiento Civil 1 Acdo. Núm. Exp. 127/2020.

Mondaca Sánchez Selene. Ord. Civil Amp. 1925/2022 S Difiere Aud. Inc. 1 Acdo. en Amparo. Núm. Exp. 1925/2022 Bis. 1 Amparo.

Moreno Sánchez Raquel Natiely vs. Corredor Eje Tres Norte Sur S.A. de C.V. Empresa Consecionaria de Metrobus y Hdi Tu Compañía Seguros. Ord. Civil 2 Acdos. Núm. Exp. 259/2024.

Nápoles Nova Ana María vs. López González Gerardo y Dávila Ranchero Guadalupe Andrea. Ord. Civil 1 Acdo. Núm. Exp. 1153/2023.
Nr Finance México S.A. de C.V. Sociedad Financiera de Objeto Múltiple Entidad Regulada vs. Ballesteros López Óscar. Ejecutivo Mercantil 1 Acdo. Núm. Exp. 741/2023.
Olivera Cruz Jorge vs. Grupo Mexicano de Seguros S.A. de C.V. Ord. Civil 1 Acdo. Núm. Exp. 1135/2023.
Orozco García Maritza y Orozco García Rebeca vs. Servicios Metropolitanos S.A. de C.V. Controversias de Arrendamiento Civil 1 Acdo. Núm. Exp. 39/2021.
Orozco Padilla Bertha Nayeli vs. My Home Desarrollando Tu Futuro y También Conocida como Desarrollos Inmobiliarios My Home y Cat & Seg México Constructora, Sociedad Anónima Promotora de Inversión de Capital Variable. Ord. Civil 1 Acdo. Núm. Exp. 755/2022.
Palacios Martínez Nidia Irai vs. Alarcón Romero María Jéssica. Ord. Civil 1 Acdo. Núm. Exp. 1277/2023.
Parra García Altagracia vs. Israel Méndez Méndez y Gerardo Méndez Méndez vs. Méndez Moya Israel Sinuhe. Ord. Civil Cuad. de Amp. 712/2023- II. 1 Acdo. Núm. Exp. 1095/2014.
Parra García Altagracia vs. Israel Méndez Méndez y Gerardo Méndez Méndez. Ord. Civil Amp. 7078/2023- II Recurso de Revisión (Juez). 2 Acdos. en Amparo. Núm. Exp. 1095/2014 Amparo 711/2023- I.
Reyes Montoya Óscar Martín vs. Zárate Carrisoza Salvador y Pérez Arreola Marisela. Ord. Civil 1 Acdo. Núm. Exp. 319/2023.
Rivero Vértiz Hilda vs. Rafael Trejo Chávez y Otra. Ord. Civil Expedientillo. 1 Acdo. en Expedientillo. Núm. Exp. 123/2002.
Scotiabank Inverlat, S.A. Institución de Banca Múltiple Grupo Financiero Scotiabank Inverlat vs. Francisco Rubén Carmona Arias. Especial Hipotecario Civil 1 Acdo. Núm. Exp. 723/2020.
Secreto. Ejecutivo Mercantil 1 Acdo. Núm. Exp. 155/2023.
Secreto. Ejecutivo Mercantil 2 Acdos. Núm. Exp. 219/2024.
Secreto. Ejecutivo Mercantil 1 Acdo. Núm. Exp. 333/2023.
Secreto. Ejecutivo Mercantil Prevención (Secreto). 1 Acdo. Núm. Exp. 335/2024.
Secreto. Ejecutivo Mercantil Prevención (Secreto). 1 Acdo. Núm. Exp. 337/2024.
Secreto. Ejecutivo Mercantil 1 Acdo. Núm. Exp. 895/2023.
Secreto. Ejecutivo Mercantil 1 Acdo. Núm. Exp. 969/2022.
Serrano Camacho Amalia vs. Lemus González Angélica del Rosario y González González Angélica. Controversias de Arrendamiento Civil 1 Acdo. Núm. Exp. 1255/2023.
Servicios Efectivos de Recuperación S. de R. L. de C.V. vs. Industrias Guash, S.A. de C.V. Ejecutivo Mercantil Expedientillo. 1 Acdo. Núm. Exp. 103/1998 Bis. 1.
Silva Guevara Martín vs. Saúl Perea Ibarra. Especial Hipotecario Civil 1 Acdo. Núm. Exp. 653/2015.
Sociedad Limitada de Los Activos de Gramercy, S.A. de C.V. vs. Magadan Medina Mercia y Otro. Especial Hipotecario Civil Amp. 1402/2023- III Minuta Correos de México. 1 Acdo. Núm. Exp. 573/1998.
Sólida Administradora de Portafolios, S.A. de C.V. Sociedad Financiera de Objeto Múltiple, Entidad Regulada, Grupo Financiero Banorte vs. Villegas Quevedo Guillermo y Otro. Ejecutivo Mercantil Expedientillo. 1 Acdo. Núm. Exp. 79/2001.
Tejada Vázquez Roberto y Tejada Vázquez Gabriela vs. Grupo Mexicano de Seguros S.A. de C.V. Ord. Civil 1 Acdo. Núm. Exp. 577/2023.
Vector de Crecimiento Empresarial, Sociedad Anónima Promotora de Inversión de Capital Variable vs. Nextfin, S.A. de C.V., Sociedad Financiera de Objeto Múltiple, Entidad No Regulada; Novarec, S.A. de C.V. Sofom E. N. R. y Alejandro Molina Tinoco. Ord. Civil Expedientillo. 1 Acdo. Núm. Exp. 361/2017 Bis. 1.
Vieyra Hernández Fernando vs. Seguros Banorte S.A. de C.V. Grupo Financiero Banorte. Ord. Civil Tomo II. 2 Acdos. Núm. Exp. 301/2022.
Villegas Sarmiento Paula vs. Cuello Villegas Rafael y Cuello Villegas Daniel. Ord. Civil Admisorio. 1 Acdo. Núm. Exp. 343/2024.
Villegas Velázquez Leticia Ninel y Gómez Blanco René Armando y Velázquez García Leticia Bernarda su Sucesión vs. Correa Quintero Víctor Manuel y Sánchez Cruz María del Rocío. Ord. Civil 2 Acdos. Núm. Exp. 1089/2023.

AUDIENCIA
Torres García Carlos vs. Morales Baron Efraín de Jesús. Aud. Ord. Civil. 1 Audiencia. Núm. Exp. 1191/2023.

LA SECRETARIA DE ACUERDOS
LIC. MARÍA VERÓNICA SILVA CHÁVEZ

SECRETARÍA "B"
ACUERDOS DEL 5 DE ABRIL DEL 2024

Alcázar Castañeda Martín Antonio vs. Camacho Mercado Jaime y Otro. Exhortos Civil Aud. de Ley. 1 Acdo. en Exhorto. Núm. Exp. 272/2024.
Alva Chávez Rubén vs. Bermúdez Torres Rafael. Especial Hipotecario Civil Desahogo Vista Excepciones y Defensas Fecha Previa. 2 Acdos. Núm. Exp. 1308/2023.
Arias Medina María de la Luz vs. Negrete González José de la Luz y Negrete Pérez Salvador y C Director del Registro Público de la Propiedad y del Comercio de la Ciudad de México. Ord. Civil Cedula Practicada. 2 Acdos. Núm. Exp. 1346/2022.
Arrendadora y Factor Banorte S.A. de C.V. S. O. F. O. M. E. R. Grupo Financiero Banorte vs. Juan Arturo Luna Castañón. Especial Hipotecario Civil Exhibe Publicaciones. 1 Acdo. Núm. Exp. 1312/1996.
Banco Invex Sociedad Anónima Institución de Banca Múltiple Invex Grupo Financiero Fiduciario, Unicamente en su Carácter de Fiduciario del Fideicomiso Número F/1301 vs. Esteban Vallejo Islas. Vía de Apremio Civil Llegada de Autos de la Notaria. 2 Acdos. Núm. Exp. 104/2020.
Banco Mercantil del Norte S.A. Institución de Banca Múltiple Grupo Financiero Banorte vs. Noé Pérez Venegas y Ana María Morales Ramírez. Especial Hipotecario Civil Turnar Cedula. 1 Acdo. Núm. Exp. 100/2012 Bis. 1.
Banco del Bajío, Sociedad Anónima Institución de Banca Múltiple vs. Felipe Sandoval Magaña y Claudia Leticia Rentería Gutiérrez. Especial Hipotecario Civil Turnar Exhorto. 1 Acdo. Núm. Exp. 402/2021.
Bien para Bien Sociedad Anónima Promotora de Inversión de Inversión de Capital Variable, Sociedad Financiera de Objeto Múltiple Entidad No Regulada vs. Palacios Sánchez Óscar. Ejecc. de Garantías Otorgadas Mediante Prenda Sin Transmisión de Pos. y Fideicomiso de Garantía (Procedimiento Judicial) Mercantil Amp. 374/2024 Minuta Of Juz Segundo de Dtto en Materia Civil Cdmx. 1 Acdo. en Amparo. Núm. Exp. 114/2023 295/2024-4a.
Bravo Hernández Brandon Uziel vs. Vial Assist S.A. de C.V. Ejecutivo Mercantil Cedula Sin Practicar. 1 Acdo. Núm. Exp. 682/2022.
Camba González María Guadalupe vs. Hospital Cmq de Vallarta S.A. de C.V. y Camba González Jorge Guadalupe y Axa Seguros S.A. de C.V. y Secretaria de Educación Pública. Ord. Civil Admisorio. 1 Acdo. Núm. Exp. 270/2024.
Ce Calpulli Resolución de Cartera S. de R. L. de C.V. vs. Jesús Gabriel Ávila Flores. Especial Hipotecario Civil Surte por Boletín Al Dem. y Poner en Posesión. 1 Acdo. Núm. Exp. 148/2020.
Cerda Ardura Adrián vs. Ardura Granados Manuel. Ord. Civil Autorización. 1 Acdo. Núm. Exp. 294/2023.
Chahin Salome Mauricio Salvador vs. María Luisa Fabila Torres y Elvia Fabila Torres. Controversias de Arrendamiento Civil Cedula Practicada. 2 Acdos. Núm. Exp. 380/2020.
Chubb Fianzas Monterrey Aseguradora de Caución S.A. vs. Constructora Yakim, S.A. de C.V. y José Manuel Zermeño Bueno. Ord. Mercantil Estese. 1 Acdo. Núm. Exp. 330/2017.
Ci Banco S.A., Institución de Banca Múltiple vs. Rubén Cano Santiago. Especial Hipotecario Civil Señala Nuevo Dom. la Actora. 2 Acdos. Núm. Exp. 1246/2018.
Cibanco S.A. Institución de Banca Múltiple en su Carácter de Fiduciario en el Fideicomiso Irrevocable Número F/00274 vs. Sandra Juárez Hernández y Luis Alarcón de la Cruz. Especial Hipotecario Civil Estese. 1 Acdo. Núm. Exp. 414/2009 Bis. 1 Tomo I.
Cibanco Sociedad Anónima Institución de Banca Múltiple Actuando Unicamente en su Carácter de Fiduciario en el Fideicomiso Irrevocable Identificado Con el Número F/00429 vs. Regina Verónica Zavala Valle. Proced. Convencional Mercantil Civil Exhibe Copia Simple. 1 Acdo. Núm. Exp. 406/2020.

SOLO CONSULTA

Cooperativa la Cruz Azul, Sociedad Cooperativa Limitada. Especial Hipotecario Civil Amp. 798/2022- 7 Se Reanuda Proced. (Juez). 2 Acdos. en Amparo. Núm. Exp. 798/2022 Bis. 1 Amparo.

Deutsch Savin Jorge vs. Juan Alberto Franco Tapia. Ejecutivo Mercantil Autorización. 1 Acdo. Núm. Exp. 62/2019.

Finastrategy Mx Sociedad Anónima Promotora de Inversión de Capital Variable vs. J. Carlos Ramírez Santos y Otro. Especial Hipotecario Civil Cesión de Derechos. 1 Acdo. Núm. Exp. 830/2011.

Flores Romero Carlos vs. Concepción Flores San Juan y/o Concepción Flores Sanjuan. Ord. Civil Desahogada la Prevención. 1 Acdo. Núm. Exp. 238/2021.

Gallegos Ortiz Inés vs. Banco Unión Sociedad Anónima y Director del Registro Público de la Propiedad y del Comercio de la Ciudad de Villahermosa Tabasco. Exhortos Civil Admisorio. 1 Acdo. en Exhorto. Núm. Exp. 360/2024.

Gómez Bedoya Gilberto Gerardo vs. Elsa Margarita Guerrero Klünder. Ord. Civil Cedula Sin Practicar. 1 Acdo. Núm. Exp. 648/2019.

Gómez Crespo María Rosa su Suc., También Conocida como Gómez Crespo de Bosch María ROsa su Suc. O. Gómez y Crespo Vda. de Bosch María Rosa vs. Promociones e Inmuebles Reforma S.A. de C.V. Ord. Mercantil Cedula Sin Diligenciar. 2 Acdos. Núm. Exp. 276/2024.

Hernández Irigoyen Francisco Javier vs. Velázquez Méndez Norma Angélica. Controversias de Arrendamiento Civil Cedula Sin Practicar. 1 Acdo. Núm. Exp. 250/2022.

HSBC México, S.A. Institución de Banca Múltiple, Grupo Financiero HSBC, División Fiduciaria, en su Carácter de Fiduciario del Fideicomiso Irrevocable Número 250295 vs. Omar Eduardo Castro Martínez. Especial Hipotecario Civil Amp. 1418- 2019 Minuta Correo. 1 Acdo. Núm. Exp. 524/2015.

Jardón Aguilar Ana Isabel vs. Banca Confía, S.A. Constructora Habitacional San Juan de Aragón, S.A. y C. Director del Registro Público de la Propiedad y del Comercio de la Ciudad de México. Ord. Civil Exhibe Publicaciones y Computo. 1 Acdo. Núm. Exp. 534/2023.

Karam Gutiérrez Carlos Adrián vs. Grupo Marzuz S.A. de C.V. Juris. Voluntaria Civil Cedula Sin Practicar. 1 Acdo. Núm. Exp. 60/2024.

Martínez Pérez Silvia Rosa vs. Labrada López Agustín. Exhortos Civil Elaboración Cedula. 1 Acdo. en Exhorto. Núm. Exp. 258/2024.

Martínez Rodríguez María de Jesús vs. Martínez Rodríguez Ofelia y Martínez Rodríguez Ana Monserrat. Actos Prejudiciales Civil Apel. Efecto Devolutivo. 1 Acdo. Núm. Exp. 240/2024.

Medina Zamora Néstor Aurelio vs. Anaya Barrera José Luis y Pérez Rojas Jennifer Jazmín. Ord. Civil Cedula Practicada. 1 Acdo. Núm. Exp. 550/2023.

Ortega Morales Demetrio David vs. Jorge Eduardo Zepeda Platas y/o Jorge Eduardo Platas y Carlos Israel Sánchez González. Ord. Civil Oficio Recordatorio del Ministerio Público. 1 Acdo. Núm. Exp. 846/2016.

Pasten Espinosa José Alejandro vs. Alemán Camacho Miguel Ángel. Ord. Civil Dada Cuenta. 1 Acdo. Núm. Exp. 914/2023.

Pineda Santos Rosalinda vs. Jesús de la Cruz Rojas. Especial Hipotecario Civil Amp. 1572- 2023 Miniuta Correos de México. 1 Acdo. Núm. Exp. 30/2019.

Portocarrero Sánchez José Felipe vs. Andrade Portocarrero Rubén. Ord. Civil Amp. 1444/2024 Se Sobresee. 3 Acdos. Núm. Exp. 554/2021.

Rodríguez Piña Diana Angélica vs. Ma. Catalina Sobrevals Melo y Otro. Ejecutivo Mercantil Amp. 882/2023 Adm Recurso de Revisión. 1 Acdo. Núm. Exp. 882/2003.

Santin Tlapaya Miriam Verónica y Santin Tlapaya Ricardo David vs. Guerrero Valdez Yazmín. Ord. Civil Turnar Cedula. 1 Acdo. Núm. Exp. 1318/2022.

Sarmiento Alonso Jorge vs. Sonia Pérez Vega de López. Especial Hipotecario Civil Dese Cumplimiento. 1 Acdo. Núm. Exp. 626/2014.

Secreto. Ejecutivo Mercantil Prevención (Secreto). 1 Acdo. Núm. Exp. 334/2024.

Secreto. Ejecutivo Mercantil Prevención (Secreto). 1 Acdo. Núm. Exp. 336/2024.

Secreto. Ejecutivo Mercantil Prevención (Secreto). 1 Acdo. Núm. Exp. 338/2024.

Secreto. Ejecutivo Mercantil Prevención (Secreto). 1 Acdo. Núm. Exp. 344/2024.

Vega Ramos María Lilia vs. Méndez Cruz Lucía. Ord. Civil Desahogo Vista Excepciones Fecha Previa. 1 Acdo. Núm. Exp. 778/2023.

Villareal y Romo de Vivar María Cristina vs. Blanca Estela Velazco Fuentes. Controversias de Arrendamiento Civil Autorización. 1 Acdo. Núm. Exp. 568/2018.

Yáñez González Antonio vs. Rivas González Ricardo Fernando y Otros. Exhortos Civil Exh. a su Lugar de Origen. 1 Acdo. en Exhorto. Núm. Exp. 340/2024.

Zañudo López Cruz Abel. Especial Hipotecario Civil Amp. 1372/2022 Se Sobresee. 1 Acdo. en Amparo. Núm. Exp. 1372/2022 Bis. 1 Amparo.

Zonana Cojab Jacobo vs. César Rojo Vargas. Ejecutivo Mercantil Turnar Exhorto. 2 Acdos. Núm. Exp. 1054/2013 Tomo I I.

EL SECRETARIO DE ACUERDOS
LIC. GUADALUPE DE SANTIAGO GARCÍA

CUADRAGÉSIMO PRIMERO DE LO CIVIL

SECRETARÍA "A"
ACUERDOS DEL 5 DE ABRIL DEL 2024

Álvarez Valerio Miguel vs. Rodríguez Preciado Enrique y Gabina Pérez María del Pilar. Ord. Civil 1 Acdo. Núm. Exp. 363/2024.

Asesoría Bursatil, S.A. de C.V. vs. César Casto Rodríguez Rodríguez y-o. Ejec. Merc. Dum. 1 Acdo. Núm. Exp. 579/1995.

Banco del Bajío Sa Institución de Banca Múltiple vs. Núñez Olivares Juan Carlos. Especial Hipotecario Civil 1 Acdo. Núm. Exp. 339/2021.

Banco Mercantil del Norte, S.A. Institución de Banca Múltiple. Grupo Financiero Banorte antes BBVA Bancomer, S.A., Institución de Banca Múltiple, Grupo Financiero BBVA Bancomer vs. Serrato Vargas Romana. Especial Hipotecario Civil Smc. 2 Acdos. Núm. Exp. 1269/2011 Tomo II.

Banco Mercantil del Norte, S.A. Institución de Banca Múltiple. Grupo Financiero Banorte antes Fincasa Hipotecaria, S.A. de C.V., S.A. de C.V. Sociedad Financiera de Objeto Múltiple, Entidad Regulada, Ixe Grupo Financiero vs. Frausto Alcantar César Ricardo y Lorena Sánchez Lara. Especial Hipotecario Civil Smc. 2 Acdos. Núm. Exp. 129/2010 Tomo II.

Banco Mercantil del Norte, Sociedad Anónima, Institución de Banca Múltiple, Grupo Financiero Banorte vs. Molina Romero Mario y Hernández Tenorio Eva María. Especial Hipotecario Civil Smc Puesta Disp. 1 Acdo. Núm. Exp. 253/2020.

Banco Santander México, S.A., Institución de Banca Múltiple, Grupo Financiero Santander México vs. González Garza María del Socorro. Especial Hipotecario Civil 1 Acdo. Núm. Exp. 317/2024.

Bautista Cerna Cecilia vs. Fondo Nacional de Habitaciones Populares. (Fonahpo) y Otros. Ord. Civil 1 Acdo. Núm. Exp. 299/2024.

Berkley International Fianzas México S.A. de C.V. vs. Arias Gómez Jorge y Maconser del Centro S.A. de C.V. y Taller Central de Ingeniería Tci S.A. de C.V. Ord. Mercantil Smc Expedientillo. 1 Acdo. Núm. Exp. 1267/2023.

Buenfil Cruz Carlos Manuel vs. Soto Muñíz Luis Carlos y Mena Rosado de Soto María Consuelo. Ord. Mercantil 2 Acdos. Núm. Exp. 787/2019.

Casas Elías Antonio vs. Rosas Martínez Claudia Leticia y Sánchez Ceja Socorro y Vilchis Villanueva Jesús. Ord. Civil 1 Acdo. Núm. Exp. 1053/2023.

Cibanco Sociedad Anónima Institución de Banca Múltiple en su Carácter de Fiduciario del Fideicomiso Irrevocable Número F00360 vs. Ramalez Cruz Óscar Abel. Especial Hipotecario Civil 1 Acdo. Núm. Exp. 251/2024.

Ckd Activos 8, Sociedad Anónima Promotora de Inversión de Capital Variable vs. Ponce Álvarez Rey Carlos. Ord. Mercantil 1 Acdo. Núm. Exp. 833/2011.

Constructora e Inmobiliaria Moni, S.A. de C.V. vs. Pereyra Torres, Pereyra Hermida Consuelo Julieta y Pereyra Hermida Joaquín Antonio. Joaquín Rodrigo. Controversias de Arrendamiento Civil 1 Acdo. Núm. Exp. 427/2020 Tomo II.

Desarrollos Inmobiliarios Arlu, S.A. de C.V. vs. Tecnical, S.A. de C.V. Ord. Mercantil Dum. 1 Acdo. Núm. Exp. 123/2016.

Edificio Ugaldea S.A. de C.V. vs. Sariñana Rivera Fernando y Sariñana Márquez Alejandro Enrique y Quine También Acostumbra Usar el Nombre de Alejandro Enrique Sariña Márquez. Controversias de Arrendamiento Civil 1 Acdo. Núm. Exp. 277/2024.

SOLO CONSULTA
SOLO CONSULTA
SOLO CONSULTA

Escudero Morales Eva Margarita y Quien También Acostumbra a Usar Indistintamente Los Nombres de Eva Escudero Morales y-o. Eva Margarita Escudero y Morales vs. Mejía Jiménez Ricardo. Controversias de Arrendamiento Civil Dum. 2 Acdos. Núm. Exp. 923/2022.

González Ávila Xóchitl vs. Santiago Hernández Eduardo Isidro y Santiago Cancino Efraín. Controversias de Arrendamiento Civil 1 Acdo. Núm. Exp. 935/2019.

González Martínez Maribel vs. Vega Ramírez Juan Pedro y Alcibar Altamirano Victoriano y Registro Público de la Propiedad y Comercio de la Ciudad de México. Ord. Civil 1 Acdo. Núm. Exp. 433/2022.

González Rojas Stevenn Roberto vs. Shedid Hernández Juan Carlos y Montiel Ortega Adán Ernesto. Ejecutivo Mercantil 1 Acdo. Núm. Exp. 151/2022.

Gutiérrez Fragoso Jonathan vs. Soto Ramírez Lucía y Kroepfl Carbajal Carlos Alberto y Registro Público de la Propiedad y del Comercio de la Ciudad de México. Ord. Civil 1 Acdo. Núm. Exp. 769/2023.

Hipotecaria Vértice, S.A. de C.V. Sofom, E. N. R. hoy Banco Monex, S.A. Institución de Banca Múltiple, Monex Grupo Financiero en su Carácter de Fiduciario en el Fideicomiso Empresarial Irrevocable de Administración y Garantía Número F/3443 vs. Guerra Delgado Luis. Especial Hipotecario Civil Smc Expedientillo. 1 Acdo. Núm. Exp. 1267/2009.

HSBC México Sociedad Anónima Institución de Banca Múltiple Grupo Financiero HSBC División Fiduciaria en su Carácter de Fiduciario en el Fideicomiso Irrevocable Identificado Con el Número F303623 vs. Rojas Derramadero Sandra. Vía de Apremio Civil Smc Puesta Disp. 1 Acdo. Núm. Exp. 881/2022.

Mabucapa I, S. de R. L. de C.V. hoy su Cesionaria Vadox, Sociedad por Acciones Simplificadas vs. Chávez Godínez Víctor Eduardo. Especial Hipotecario Civil Smc. 3 Acdos. Núm. Exp. 1351/2019 Tomo II.

Maya San Luis María Guadalupe vs. Notaria Pública Número 89 del Estado de México y Arvizu García Ericka Jazmn y C. Director del Registro Público de la Propiedad y de Comercio de la Ciudad de México y C Juez Trigésimo Octavo de Lo Civil Quien Conoce Los Asuntos del Desaparecido Juzgado Vigésimo Sexto de Lo Civil. Ord. Civil 5 Acdos. Núm. Exp. 521/2020 Tomo II.

Montero Vidrio Héctor Eduardo vs. Rossanna Verónica Zavrel Seifert, Ana María Teresa Zavrel Seifert y José Óscar Sauza Carmona vs. Contreras Yáñez Irma Paz. Ord. Civil Dum Amparo. 2 Acdos. en Amparo. Núm. Exp. 71/2014 Juzgado 13° Dto. Cdmx Exp. 270/2024.

Montero Vidrio Héctor Eduardo vs. Rossanna Verónica Zavrel Seifert, Ana María Teresa Zavrel Seifert y José Óscar Sauza Carmona. Ord. Civil Dum. 2 Acdos. Núm. Exp. 71/2014.

Pareja Aguilar Jorge Enrique vs. Hoyo Negri Tamboen Conocida como María Cristina Hoyo Negri de García León María Cristina. Ord. Civil Dum. 1 Acdo. Núm. Exp. 731/2020.

Paz Vega Javier vs. Barragán Morales María del Rosario. Ord. Civil Smc. 1 Acdo. Núm. Exp. 379/2021.

Pérez Galván María del Carmen. Ord. Civil Smc Amparo. 1 Acdo. en Amparo. Núm. Exp. 147/2024 Amparo Directo H. Trib. Col. en Materia Civil del 1er Circuito.

Productos y Servicios Tarascos S.A. de C.V. vs. Mapfre Fianzas Sa y Dura Cierco S.A. de C.V. Especial de Fianzas Mercantil Smc. 1 Acdo. Núm. Exp. 507/2021 Tomo II.

Raíces Pimsa S.A. de C.V. vs. Take Back Logistics S.A. de C.V. y Otro. Ord. Civil Exhorto. 1 Acdo. en Exhorto. Núm. Exp. 355/2024.

Ramírez Arroyo Rosa su Sucesión vs. Tejada González Enrique y Tejada Rodríguez Enrique y Tejada González Héctor y Tejada González Miguel. Juris. Voluntaria Civil 1 Acdo. Núm. Exp. 1335/2023.

Ramos Rosas José Luis y Lorenzo Bracamontes Luis vs. Arellano Fonsea Esperanza su Sucesión vs. Díaz Arellano Pablo. Ord. Civil Smc. 1 Acdo. en Tercería. Núm. Exp. 357/2019 Bis. 2 Terc. Coadyuvante.

Rodríguez Mireles, Juana María Dávila Luevano y Lizbeth Magali Rodríguez Ávila por su Propio Derecho y Los Dos Primeros en Representación del Menor Jonathan Martín Rodríguez Dávila. Martín vs. Grupo Mexicano de Seguros S.A. de C.V. Ord. Civil Smc. 1 Acdo. Núm. Exp. 449/2020 Tomo II.

Sánchez Sánchez Lorena vs. Martínez Bolaños Guadalupe. Ord. Civil Dum. 1 Acdo. Núm. Exp. 275/2024.

Secreto. Ejecutivo Mercantil 1 Acdo. Núm. Exp. 223/2024.

Secreto. Ejecutivo Mercantil 1 Acdo. Núm. Exp. 225/2024.

Secreto. Ejecutivo Mercantil 1 Acdo. Núm. Exp. 231/2024.

Secreto. Ejecutivo Mercantil 1 Acdo. Núm. Exp. 239/2024.

Secreto. Ejecutivo Mercantil 1 Acdo. Núm. Exp. 293/2024.

Secreto. Ejecutivo Mercantil 1 Acdo. Núm. Exp. 361/2024.

Secreto. Ejecutivo Mercantil 1 Acdo. Núm. Exp. 365/2024.

Secreto. Ejecutivo Mercantil 1 Acdo. Núm. Exp. 367/2024.

Secreto. Ejecutivo Mercantil 3 Acdos. Núm. Exp. 279/2024.

Secreto. Ejecutivo Mercantil Dum. 1 Acdo. Núm. Exp. 11/2024.

Secreto. Ejecutivo Mercantil Dum. 1 Acdo. Núm. Exp. 653/2021.

Secreto. Ejecutivo Mercantil Dum. 1 Acdo. Núm. Exp. 989/2023.

Secreto. Ejecutivo Mercantil Smc. 1 Acdo. Núm. Exp. 691/2023.

Secreto. Ejecutivo Mercantil Smc. 1 Acdo. Núm. Exp. 959/2023.

Secreto. Providencias Precautorias Mercantil Smc. 1 Acdo. Núm. Exp. 489/2023.

Sociedad Hipotecaria Federal, S.N.C., Institución de Banca de Desarrollo en su Carácter de Fiduciario Sustituto del Fondo de Operación y Financiamiento Bancario a la Vivienda Fovi antes Banco de México vs. Nava Acosta Gabriel y Otra. Esp. Hip. Dum. 2 Acdos. Núm. Exp. 435/2009.

Valencia Valdez Lluvia Crystal vs. Hernández Linares Arturo. Controversias de Arrendamiento Civil 1 Acdo. Núm. Exp. 201/2024.

Villalobos Cornejo Diana Edith y Villalobos Cornejo Josefina y Villalobos Cornejo Laura Guadalupe y Villalobos Cornejo Mario Alberto y Villalobos Hernández Aldo Iván vs. Colín Reyes Leopoldo. Ord. Civil Smc. 1 Acdo. Núm. Exp. 1061/2023.

EL SECRETARIO DE ACUERDOS
LIC. DANIEL QUEZADA GUZMÁN

SECRETARÍA "B"
ACUERDOS DEL 5 DE ABRIL DEL 2024

Álvarez Rivero José Carlos y y/o José Carlos del Sagrado Corazon de Jesús su Sucesión vs. Inmobiliaria y Arrendadora Cencon S.A. Especial Mercantil Mercantil Lgs. 1 Acdo. Núm. Exp. 982/2023.

Aranda Villar Érika Lizbeth vs. Juan Ángel Valle García. Ord. Civil Crr. 1 Acdo. Núm. Exp. 250/2015 Tomo II.

Auto Financiamiento Automotriz S.A. de C.V. vs. Arzola Gamboa Olivia y Quezada Arias José Ernesto. Ejecutivo Mercantil Lgs. 1 Acdo. Núm. Exp. 710/2023.

Banco Covalto Sociedad Anónima Institución de Banca Múltiple vs. Martínez Rojo Juan y Agrícola Valle de Las Palmas, S. de R. L. de C.V. Especial Hipotecario Civil Crr. 1 Acdo. Núm. Exp. 548/2023.

Banco Mercantil del Norte, S.A., Institución de Banca Múltiple, Grupo Financiero Banorte vs. David Montaño Cruz. Especial Hipotecario Civil 1 Acdo. en Expedientillo. Núm. Exp. 116/2013 Tomo II.

Banco Nacional de México, S.A., hoy su Cesionaria Solución de Activos Residenciales, S. de R. L. de C.V. vs. Héctor Rodríguez Hernández y Otra. Esp. Hip. Lgs. 1 Acdo. Núm. Exp. 642/2002.

BBVA Bancomer, S.A. Institución de Banca Múltiple, Grupo Financiero BBVA Bancomer vs. García Guajardo Alfredo César. Especial Hipotecario Civil 1 Acdo. Núm. Exp. 6/2012 Tomo II.

Betacredit S.A. de C.V. Sofom E. N. R vs. Ochoa Espinosa Martha Érika. Ejecutivo Mercantil Crr. 1 Acdo. Núm. Exp. 924/2023.

Bienes Programados S.A. de C.V. vs. Islas Morris Laventman Juan Antonio. Especial Hipotecario Civil Lgs. 1 Acdo. Núm. Exp. 348/2021.

Casar Pérez María Eugenia vs. Mudpie, S.A. de C.V. Juris. Voluntaria Civil Crr. 1 Acdo. Núm. Exp. 1304/2022.

Castro Juárez Juan Carlos vs. Sergio Óscar Velázquez Mejía También Conocido como Sergio Velázquez Mejía. Ord. Civil Alh. 1 Acdo. Núm. Exp. 770/2022.

Cazares García Jesús vs. Trejo Noguez María del Socorro y Méndez Quintero María Guadalupe y Romero Pérez Ernesto y C Director del Registro Público de la Propiedad y del Comercio de la Ciudad de México. Ord. Civil 1 Acdo. Núm. Exp. 1222/2023.

Cibanco Sociedad Anónima Institución de Banca Múltiple en su Carácter de Fiduciario del Fideicomiso Irrevocable Número F00360 vs. Ramales Cruz Óscar Abel. Juris. Voluntaria Civil 1 Acdo. Núm. Exp. 364/2024.

Ejecutivo Mercantil Lgs. 1 Acdo. Núm. Exp. 294/2019.

Eric Alfredo Pech Alvarado vs. May Ramos Hermilo de Jesús. Especial Hipotecario Civil 2 Acdos. Núm. Exp. 1260/2010 Tomo II.

Fernández Trujillo Alfredo vs. Jácome Arenas Ángel Armando. Esp. Hip. Crr. 1 Acdo. Núm. Exp. 1666/2011.

SOLO CONSULTA
SOLO CONSULTA
SOLO CONSULTA

García y García Ernesto Pável vs. Moreno Abadíe Miguel Ángel. Especial Hipotecario Civil Crr. 1 Acdo. Núm. Exp. 252/2017 Tomo II.

González García Víctor Manu vs. Fideicomiso Número 5496 Formalizado en la Escritura Pública Número 9676 Representado por Conducto de su Fiduciario Banco Interacciones Sa Institución de Banca Múltiple Grupo Financiero Interacciones División Fiduciaria y el Delegado Fiduciario Manuel Velasco Velázquez (Tercería Abierta). Ord. Mercantil 2 Acdos. en Tercería. Núm. Exp. 1008/2012 Terc. Excl. de Domi. Promovida por Banco Mercantil del Norte, S.A. Institución.

Gutiérrez Ramírez Mayra vs. Argaez Jácome Hollving Alfonso. Especial Hipotecario Civil 2 Acdos. Núm. Exp. 896/2005 Tomo II.

Hernández Enciso Esperanza Elvia y Otro vs. Hernández Aguilar Jesús y Otro. Ord. Civil Crr Expedientillo. 1 Acdo. Núm. Exp. 648/2013.

HSBC México, S.A., Institución de Banca Múltiple, Grupo Financiero HSBC vs. Castillo Buitrón Graciela. Esp. Hip. Crr Cierre Tomo I. 1 Acdo. Núm. Exp. 916/2009.

HSBC México, S.A., Institución de Banca Múltiple, Grupo Financiero HSBC vs. Castillo Buitrón Graciela. Especial Hipotecario Civil Crr Tomo II. 1 Acdo. Núm. Exp. 916/2009 Tomo II.

Inmuebles y Construcciones Margarita, S.A. de C.V. vs. Distribuidora de Madera de Triplay, S.A. de C.V. (En Adelante. Ord. Civil 1 Acdo. Núm. Exp. 524/2021 Tomo II.

Instituto del Fondo Nacional de la Vivienda para los Trabajadores Infonavit vs. Montero Martínez Salvador. Especial Hipotecario Civil Crr. 1 Acdo. Núm. Exp. 190/2021.

Instituto del Fondo Nacional de la Vivienda para los Trabajadores (Infonavit) vs. Miranda González Claudia. Especial Hipotecario Civil Crr. 1 Acdo. Núm. Exp. 1338/2023.

Instituto del Fondo Nacional de la Vivienda para los Trabajadores Infonavit vs. Benito Ramírez Raymundo y Ramos Lázaro Dominga. Especial Hipotecario Civil Crr. 1 Acdo. Núm. Exp. 300/2024.

Instituto del Fondo Nacional de la Vivienda para los Trabajadores vs. Romero Zapata Jaime y Hernández Segundo Ángela. Especial Hipotecario Civil Crr. 1 Acdo. Núm. Exp. 224/2015.

Instituto del Fondo Nacional de la Vivienda para los Trabajadores vs. Ruíz Chávez José. Especial Hipotecario Civil Lgs. 1 Acdo. Núm. Exp. 18/2012.

Instituto del Fondo Nacional de la Vivienda para los Trabajadores vs. Zendejas Lara Miguel Ángel y Otro. Esp. Hip. Crr Expedientillo. 1 Acdo. Núm. Exp. 368/2011.

Inzunza Armas José Antonio vs. Aguilar López Juan Enrique. Ejecutivo Mercantil 1 Acdo. Núm. Exp. 476/2013 Tomo II.

Ion Financiera Sociedad Anónima Promotora de Inversión de Capital Variable Sociedad Financiera de Objeto Múltiple Entidad Regulada vs. Mejía Andrade José Miguel. Especial Hipotecario Civil 1 Acdo. Núm. Exp. 1198/2023.

Mendoza Sánchez Jorge vs. Cruz López Félix y Ernestina Cruz López. Ejecutivo Mercantil 2 Acdos. Núm. Exp. 1554/2011 Tomo II.

Meza Peña María del Socorro vs. Alanís Rojas Alejandro. Ord. Civil Lgs. 1 Acdo. Núm. Exp. 260/2020 Tomo II.

Morales Esquivel Epifania Mariana vs. Rita Andrade. Ord. Civil Lgs. 1 Acdo. Núm. Exp. 164/2015.

Ponce Domínguez Arturo vs. Operadora de Hospitales Ángeles, S.A. de C.V., César Altamirano Alcocer y José Francisco Padilla Siurob. Ord. Civil Crr. 1 Acdo. Núm. Exp. 164/2018.

Prieto Águila y Cía, S. C vs. García Martínez Alfredo Gabriel. Ejecutivo Mercantil 2 Acdos. Núm. Exp. 896/2018.

Proyectos Adamantine, S.A. de C.V., S. O. P. O. M, Entidad Regulada vs. Víctor Varona Núñez y Guadalupe Soto González de Varona. Especial Hipotecario Civil 1 Acdo. Núm. Exp. 320/2014.

Rangel Granados Antonio Gilberto su Sucesión vs. Corporación Financiera de Occidente, S.A. de C.V., Sociedad Financiera de Objeto Limitado y BBVA México, S.A. Institución de Banca Múltiple, Grupo Financiero BBVA México y Directora del Registro Público de la Propiedad y el Comercio de la Ciudad de México. Ord. Civil 1 Acdo. Núm. Exp. 346/2024.

Rangel Postler Isabel Andrea vs. Cibanco Sa Institución de Banca Múltiple Fideicomiso de Administración Con Actividad Empresarial F 2414 y También Conocido como Fideicomiso Empresarial Begrand Mv. Ord. Civil Crr Expedientillo. 2 Acdos. Núm. Exp. 502/2023.

Retana Ríos Modesto Guillermo y Ruíz Anaya María Leticia vs. Tapia Badillo Dolores su Sucesión. Ord. Civil Crr. 1 Acdo. Núm. Exp. 124/2023.

Rivadeneyra Villarreal María Guadalupe y Rivadeneyra Villarreal José Luis y Rivadeneyra Villarreal Gerardo y Rivadeneyra Villarreal Enrique Alejandro y Rivadeneyra Villarreal Angélica María vs. Rivadeneyra Villarreal María Esther. Ord. Civil Lgs. 1 Acdo. Núm. Exp. 544/2023.

Rubio Ramos Eduardo vs. Smart Ones Medicina Inteligente para Adicciones, S. C. y Bertha Rosas Paredes. Controversias de Arrendamiento Civil Lgs. 1 Acdo. Núm. Exp. 948/2019 Tomo II.

Secreto. Controversias de Arrendamiento Civil 1 Acdo. Núm. Exp. 154/2023.

Secreto. Ejecc. de Garantías Otorgadas Mediante Prenda Sin Transmisión de Pos. y Fideicomiso de Garantía (Procedimiento Extrajudicial) Mercantil 1 Acdo. Núm. Exp. 282/2024.

Secreto. Ejecutivo Mercantil 1 Acdo. Núm. Exp. 312/2024.

Secreto. Ejecutivo Mercantil 1 Acdo. Núm. Exp. 336/2024.

Secreto. Ejecutivo Mercantil 1 Acdo. Núm. Exp. 526/2020.

Secreto. Ejecutivo Mercantil Crr. 1 Acdo. Núm. Exp. 1124/2023.

Secreto. Ejecutivo Mercantil Crr. 1 Acdo. Núm. Exp. 212/2019.

Secreto. Ejecutivo Mercantil Crr. 1 Acdo. Núm. Exp. 318/2024.

Secreto. Ejecutivo Mercantil Crr. 1 Acdo. Núm. Exp. 642/2023.

Secreto. Ejecutivo Mercantil Crr. 2 Acdos. Núm. Exp. 362/2021.

Secreto. Ejecutivo Mercantil Lgs. 1 Acdo. Núm. Exp. 710/2023.

Secreto. Ord. Civil Crr Expedientillo. 1 Acdo. en Expedientillo. Núm. Exp. 1342/2023 Expdllo. No Concuerdan Las Partes.

Secreto. Providencias Precautorias Mercantil 1 Acdo. Núm. Exp. 1134/2023.

Secreto. Providencias Precautorias Mercantil Alh. 1 Acdo. en Amparo. Núm. Exp. 1174/2023 Juzgado 8° Dto. Materia Civil de la Cdmx Exp. 230/2024-V.

Sertres del Norte S.A. de C.V. vs. Comercializadora Lemarhk S.A. de C.V. Ejecutivo Mercantil Alh. 1 Acdo. Núm. Exp. 744/2021.

AUDIENCIA

Beja Baruh David vs. Beja Baruh Nicolás También Conocido como Nicolás Roberto Beja Baruh. Ord. Civil. 1 Audiencia. Núm. Exp. 990/2019 Tomo II.

Ci Banco vs. Zavala Berber José Carlos. Citación para Sent. Interl. Vía de Apremio Civil. 1 Audiencia. Núm. Exp. 128/2022.

EL SECRETARIO DE ACUERDOS
LIC. GILBERTO EDMUNDO OVANDO CAMACHO

CUADRAGÉSIMO SEGUNDO DE LO CIVIL

SECRETARÍA "A"
ACUERDOS DEL 5 DE ABRIL DEL 2024

Abastecedora de Coches S.A. de C.V. vs. Hernández López Anahy y Hernández Garrido Israel. Ejecutivo Mercantil 1 Acdo. Núm. Exp. 983/2022.

Alvarado Navarrete Mario César vs. David Gaona Aguilera. Ejecutivo Mercantil 1 Acdo. Núm. Exp. 161/2007.

Andrade Flores Alejandro. Ord. Civil Cuad. de Amparo. 2 Acdos. en Amparo. Núm. Exp. 157/2024 Amparo 157/2024-III.

Arrendadora Ve por más S.A. de C.V. Sofom Er Grupo Financiero Ve por más vs. Vargas Ramírez Jaime y Vargas Vargas Rómulo. Ejecutivo Mercantil 1 Acdo. Núm. Exp. 669/2022.

Asia México 2019 S. de R. L. de C.V. vs. Comercializadora Ecl Global Group S.A. de C.V. Ord. Mercantil 2 Acdos. Núm. Exp. 313/2020.

Banco Actinver Sa Institución de Banca Múltiple Grupo Financiero Actinver como Fiduciario en el Fideicomiso 1401 vs. Nefo Energy México Leasing S de R.L. de C.V. Controversias de Arrendamiento Civil 1 Acdo. Núm. Exp. 199/2023.

Banco Mercantil del Norte, S.A. Institución de Banca Múltiple Grupo Financiero Banorte vs. Trinidad Jiménez Martha Luz. Especial Hipotecario Civil 1 Acdo. Núm. Exp. 1163/2017.

Banco Mercantil del Norte, S.A., Institución de Banca Múltiple, Grupo Financiero Banorte, División Fiduciaria Causahabiente por Fusión de Ixe Banco, S.A., Institución de Banca Múltiple, Ixe Grupo Financiero, División Fiduciaria en su Calidad de Fiduciario del Fideicomiso F/794 vs. Cuevas Toscano Arturo. Ord. Mercantil Cuad. de Apelación. 1 Acdo. en Otros. Núm. Exp. 101/2020 Bis. 1 Cuad. de Apelación.

Banco Nacional de México Sa Integrante del Grupo Financiero Banamex vs. Irish Lucky Clover S.A. de C.V. y Garza Lee Francisco Álvaro y Garza Lee Carlo. Ejecutivo Mercantil 1 Acdo. Núm. Exp. 1071/2023.

SOLO CONSULTA
SOLO CONSULTA
SOLO CONSULTA

Banco Nacional de México, S.A., Integrante del Grupo Financiero Banamex vs. Arcam Construcciones y Carpinteria Especializada, S.A. de C.V. y Mora Alva Alejandro. Ejecutivo Mercantil 1 Acdo. Núm. Exp. 763/2019.

Banco Santander México Sa Institución de Banca Múltiple Grupo Financiero Santander México vs. Quintana López Gutavo Alonso. Providencias Precautorias Civil 2 Acdos. Núm. Exp. 23/2024.

Banco Santander México, S.A. vs. Alianza Estratégica de Crédito S.A. de C.V. Ejecutivo Mercantil 1 Acdo. en Expedientillo. Núm. Exp. 339/2023 Bis. 1.

Basilisk Siete, S. de R. L. de C.V. vs. Antonio Esparza Hernández y Otros. Especial Hipotecario Civil 1 Acdo. Núm. Exp. 43/2001.

BBVA Bancomer, S.A., Institución de Banca Múltiple, Grupo Financiero BBVA Bancomer vs. Cazares Hernández Nicolás y Miranda Piñon Luisa Irene. Especial Hipotecario Civil 1 Acdo. Núm. Exp. 175/2021.

BBVA Bancomer, S.A., Institución de Banca Múltiple, Grupo Financiero BBVA Bancomer, antes Hipotecaria Nacional, S.A. de C.V., Sociedad Financiera de Objeto Múltiple, Entidad Regulada, Grupo Financiero BBVA Bancomer vs. De Jesús Ledesma Eduardo. Especial Hipotecario Civil 1 Acdo. Núm. Exp. 39/2020.

BBVA México, S.A., Institución de Banca Múltiple, Grupo Financiero BBVA México vs. Barrios Rojas Donaji. Especial Hipotecario Civil 1 Acdo. Núm. Exp. 137/2022.

Bien para Bien Sociedad Anónima Promotora de Inversión de Capital Variable Sociedad Financiera de Objeto Múltiple Entidad No Regulada vs. Koehn Weiss Johnny y Serrano Grosvenor Alma Elizabeth. Proced. Judicial de Ejecc. de Garantía Otorgada Mediante Prenda Sin Transmisión de Pos. Mercantil Cuad. de Apelación. 1 Acdo. en Otros. Núm. Exp. 1101/2022 Bis. 1 Cuad. de Apelación.

Bufete Vega S.A. de C.V. vs. Grupo Abarrotero Hermosillo S.A. de C.V. y Otros. Ejecutivo Mercantil 1 Acdo. en Expedientillo. Núm. Exp. 107/2010.

Bufete de Vega S.A. de C.V. vs. Grupo Abarrotero Hermosillo S.A. de C.V. y Otros. Ejecutivo Mercantil 1 Acdo. en Expedientillo. Núm. Exp. 407/2010 Bis. 1.

Camarillo Salas Rosa María vs. Ramírez Frausto Gerardo. Ord. Civil 1 Acdo. Núm. Exp. 111/2023.

Cetelem, S.A. de C.V. Sociedad Financiera de Objeto Múltiple, Entidad Regulada vs. González Castan Luz Paola. Ejecutivo Mercantil 1 Acdo. Núm. Exp. 1241/2022.

Condominio Ubicado en la Calle de Cipres Número 5 Colonia la Cruz Alcaldia Magdalena Contreras de la Ciudad de México vs. Lomelí Baumeister José Francisco. Ord. Mercantil 1 Acdo. Núm. Exp. 341/2022.

Cruz López Teresita y Cruz López Luz Angélica vs. Cruz López Edith Eugenia. Ord. Civil Cuad. de Apelación. 1 Acdo. en Otros. Núm. Exp. 141/2021 Bis. 3 Cuad. de Apelación.

Edificio Ugaldea S.A. de C.V. vs. Sarfaty Gabel Daniel y Lewy Jonathan. Controversias de Arrendamiento Civil 1 Acdo. Núm. Exp. 277/2024.

Eumir vs. Ramírez Díaz Florencio Joel. Ord. Civil 1 Acdo. Núm. Exp. 183/2024.

Ferretis Tomasini Ana Laura vs. Viajes Turísticos Macías, S.A. de C.V. ; Pérez Macías Erik Eduardo y Pérez Casillas Rodolfo. Especial Hipotecario Civil 1 Acdo. Núm. Exp. 635/2019.

Financiera Fortaleza S.A. de C.V., Sofom Enr vs. Zúñiga Sergio. Ejecutivo Mercantil 2 Acdos. Núm. Exp. 685/2023.

Frizzi Guerra María del Pilar vs. Frizzi Guerra Federico y Frizzi Rojas Aurora Montserrat y Carballo González Luis Gerardo. Ord. Civil 1 Acdo. Núm. Exp. 19/2021.

Glassandglass S.A. de C.V. vs. Agua Vida y Nutrición S.A. de C.V. y García Stommel Gustavo Alejandro. Ejecutivo Mercantil 1 Acdo. Núm. Exp. 1285/2023.

Grupo Darbi, S.A. de C.V., Sofom, E. N. R vs. Inbra, S.A. ; Dorenbaum Kracer Patricia Rosa. Ejecutivo Mercantil 1 Acdo. Núm. Exp. 329/2018.

HSBC México Sociedad Anónima Institución de Banca Múltiple Fideicomiso 234036 vs. Acosta Mena Miguel Ángel y Utrera Chipuli Margarita. Vía de Apremio Civil 3 Acdos. Núm. Exp. 431/2021.

Hsbec México, Sociedad Anónima Institución Financiera de Banca Múltiple, Grupo Financiero HSBC, División Fiduciaria, en Carácter de Fiduciario del Fideicomiso Irrevocable de Administracionf262757 vs. Urbano Fernández Carlos y Mauricio Núñez Guadalupe. Especial Hipotecario Civil 1 Acdo. Núm. Exp. 143/2024.

Instituto de Seguridad y Servicios Sociales de Los Trabajadores del Estado a Través de su Fondo de la Vivienda. (Fovissste) vs. Dávila Pérez Berenice. Especial Hipotecario Civil 1 Acdo. Núm. Exp. 497/2020.

Instituto de Seguridad y Servicios Sociales de Los Trabajadores del Estado a Través de su Fondo de la Vivienda. (Fovissste) vs. Silva Reyna Christian Antonio y Téllez Pérez Mareny. Especial Hipotecario Civil 1 Acdo. Núm. Exp. 435/2019.

Ion Financiera, S.A. P. I. de C.V., Sociedad Financiera de Objeto Múltiple, Entidad Regulada vs. Cuesta Celorio Andrés Eduardo. Especial Hipotecario Civil 1 Acdo. Núm. Exp. 1237/2017.

Jiménez Cortés José Andrés vs. Vega Barrios Esther y Vega Barrios Dulce. Ord. Civil 1 Acdo. Núm. Exp. 483/2021.

Luciano Meneses Ramón vs. Rodríguez Martínez René y Ortiz Ramírez María Eugenia. Controversias de Arrendamiento Civil 1 Acdo. Núm. Exp. 613/2023.

Luna Bazaldua Denisse Viridiana vs. Bazaldua Monroy Clara Luz y Bazaldua Monroy Marisela y Bazaldua Monroy Alama Olivia y Bazaldua Monroy Nora Edith y Vázquez Razo Eulalia. Ord. Civil 2 Acdos. Núm. Exp. 407/2023.

Luviano Sosa Jesús vs. Anuncios y Montajes Lagunas S.A. de C.V. Controversias de Arrendamiento Civil 1 Acdo. Núm. Exp. 355/2024.

Luxottica México, S.A. de C.V. vs. Óptica Costarica Inc. S.A. Juris. Voluntaria Civil 1 Acdo. Núm. Exp. 873/2021.

Meléndez Sagaon Isis Liliana vs. Carlos Meléndez López. Ord. Civil 1 Acdo. Núm. Exp. 1377/2018.

Méndez Juárez Carlos Alberto vs. Hernández González Armando. Ejecutivo Mercantil 1 Acdo. Núm. Exp. 855/2023.

Meneses Torres María del Carmen vs. Díaz Pliego María Elizabeth y Díaz Pliego Jorge. Ord. Civil 3 Acdos. Núm. Exp. 477/2023.

Núñez Rendón Jonatan Rubén y-o. vs. De la Cruz Duron Soila Luz y-o. Ejecutivo Mercantil Exhorto. 1 Acdo. en Exhorto. Núm. Exp. 345/2024 Exh. que Remite la Juez Auxiliar Interina del Juzgado 3o Mercantil de Aguascalientes.

Oviedo García Mario José Trinidad vs. Nueva Elektra del Milenio S.A. de C.V. y Inmuebles Ardoma S.A. de C.V. Controversias de Arrendamiento Civil 2 Acdos. Núm. Exp. 751/2022.

Promotora de Hoteles, S.A. de C.V. y Banco Nacional de México, S.A., Integrante del Grupo Financiero Banamex vs. Zagal Pavón Israel y Avendaño Jiménez María Luisa. Ord. Mercantil Cuad. de Apelación. 2 Acdos. en Otros. Núm. Exp. 279/2024 Bis. 1 Cuad. de Apelación.

Proyectos y Soluciones Financieras S.A. de C.V. vs. Codinamex Oil & Gas México S.A. de C.V. y Hernández Jardinez Héctor. Ejecutivo Mercantil 1 Acdo. Núm. Exp. 1031/2023.

Quintero Valladares María Concepción vs. José Antonio Ricart Ramírez. Esp. Hip. 1 Acdo. Núm. Exp. 777/2002.

Rodríguez León Geovanni vs. Patiños Flores Israel. Medios Preparatorios Civil 1 Acdo. Núm. Exp. 1295/2022.

Rosas Soto Gloria vs. Ávila Ramírez María. Ord. Civil 1 Acdo. Núm. Exp. 353/2024.

Ruíz Rodríguez Norma Angélica vs. González Partida Jovita y Arana Pantoja Miguel Ángel. Ord. Civil 1 Acdo. Núm. Exp. 1367/2019.

Secreto. Ejecutivo Mercantil 1 Acdo. Núm. Exp. 121/2024.

Secreto. Ejecutivo Mercantil 1 Acdo. Núm. Exp. 169/2023.

Secreto. Ejecutivo Mercantil 1 Acdo. Núm. Exp. 275/2024.

Secreto. Ejecutivo Mercantil 1 Acdo. Núm. Exp. 357/2024.

Secreto. Ejecutivo Mercantil 1 Acdo. Núm. Exp. 359/2024.

Soto Ortega Patricia vs. Walls Galceran José. Ord. Civil 1 Acdo. Núm. Exp. 327/2023.

Téllez Luna Miguel vs. Seguros Centauro Salud Especializada S.A. de C.V. y Tauro Asistencia S.A. de C.V. y Controladora Salud Mx S.A. de C.V. y Alianza Saludable S.A. de C.V. y Salud Masiva Sc. Ejecutivo Mercantil 2 Acdos. Núm. Exp. 103/2023.

AUDIENCIA

Sistema Único de Autofinanciamiento S.A. de C.V. vs. Muñoz Beltrán Micaela. Ejecutivo Mercantil. 1 Audiencia. Núm. Exp. 825/2023.

Soto Ortega Patricia vs. Walls Galceran José. Aud. Concil. Ord. Civil. 1 Audiencia. Núm. Exp. 327/2023.

MAL PUBLICADOS

Pirelli Neumáticos, S.A. de C.V. vs. Alejandro Guerra de Monclova, S.A. de C.V. Especial Hipotecario Civil. 1 Acdo. en Tercería. Núm. Exp. 1309/2018 Bis. 1 Terc. Excl. de Dominio.

SOLO CONSULTA
SOLO CONSULTA
SOLO CONSULTA

SENTENCIA INTERLOCUTORIA

Litesa, S. C vs. Covarrubias y Juambelz Luis También Conocido como Covarrubias Juambelz Luis. Controversias de Arrendamiento Civil Sent. Interl. 1 Núm. Exp. 585/2020

LA SECRETARIA DE ACUERDOS
LIC. ADRIANA LETICIA JUÁREZ SERRANO

SECRETARÍA "B"
ACUERDOS DEL 5 DE ABRIL DEL 2024

Allande Muñoz Rodrigo vs. Alarcón Yturbide Luis y González Fernández Gerardo. Ord. Civil Providencias Precautorias. 1 Acdo. Núm. Exp. 1258/2023.

Alvarado Quezada Lorena vs. Inmuebles Gurea S.A. Ord. Civil 1 Acdo. Núm. Exp. 188/2024.

Ambrosi Herrera Antonio José vs. Velásquez Arcos Eusebio. Controversias de Arrendamiento Civil Expedientillo. 1 Acdo. Núm. Exp. 74/2022.

Arana Alicia y También Identificada como Alicia Arana de Solís vs. Muñozcano Pérez Rafael Ángel. Ejecutivo Mercantil Expedientillo. 1 Acdo. Núm. Exp. 380/2021.

Arriola Medina Sandra Luz vs. Chávez Sobrado Ismael su Sucesión y C Director del Registro Público de la Propiedad y del Comercio de la Ciudad de México. Ord. Civil 1 Acdo. Núm. Exp. 34/2023.

Ávila Silva Patricia vs. Magadaleno Rojas Emilia y Magdaleno Rojas Dulce Paola y García Magdaleno Esperanza. Ord. Civil 1 Acdo. en Otros. Núm. Exp. 886/2023 Apelación.

Banca Afirme Sa vs. Electelco S.A. de C.V. y Bogard Sierra Miguel. Providencias Precautorias Civil Providencias Precautorias. 1 Acdo. Núm. Exp. 714/2022.

Banco Mercantil del Norte S.A. Institución de Banca Múltiple Grupo Financiero Banorte antes Banco Nacional de México Sa Integrante del Grupo Financiero Banamex Accival S.A. de C.V. vs. Zúñiga Acosta Juan Alberto y Fernández Ramírez de Zúñiga Martha. Especial Hipotecario Civil 1 Acdo. Núm. Exp. 314/2021.

Banco Mercantil del Norte, S.A. Institución de Banca Múltiple, Grupo Financiero Banorte vs. Grupo Hanal K´U S.A. de C.V. y Lezama Zapata Carlos Alberto y Vega de la Torre Claudia Patricia. Providencias Precautorias Civil 2 Acdos. Núm. Exp. 214/2024.

Banco Mercantil del Norte, S.A., Institución de Banca Múltiple, Grupo Financiero Banorte vs. Sarmiento Sánchez Alejandro. Especial Hipotecario Civil 1 Acdo. Núm. Exp. 394/2007.

Banco Mercantil del Norte, Sociedad Anónima, Institución de Banca Múltiple, Grupo Financiero Banorte vs. Gutiérrez Martínez J Juan. Especial Hipotecario Civil 1 Acdo. Núm. Exp. 628/2021.

Banco Nacional del Ejército Fuerza Aérea y Armada Sociedad Nacional de Crédito Institución de Banca de Desarrollo vs. Espinoza Rodríguez José Alfredo y Martínez Patiño Alma Yadira. Especial Hipotecario Civil Expedientillo. 1 Acdo. Núm. Exp. 64/2021.

Banco Santander México Sa Institución de Banca Múltiple Grupo Financiero Santander México vs. Aceves Navarrete Juan Manuel y Pedraza Arreola María Irma Guadalupe. Especial Hipotecario Civil 1 Acdo. Núm. Exp. 416/2022.

Banco Santander México, S.A. Institución de Banca Múltiple, Grupo Financiero Santander México vs. Granos de la Cuenca Nexapa, S. P. R. de R. L. ; Janeiro Cid Ricardo; Bonilla Hernández Felipe; Rodríguez Montaño Rosalía y Roldán Ariza Norberto. Ejecutivo Mercantil Segundo Tomo. 1 Acdo. Núm. Exp. 1180/2019.

Banco Santander México, S.A., Institución de Banca Múltiple, Grupo Financiero Santander México vs. Orozco Ortiz Bulmaro y Soriano Alatorre Rafael. Ejecutivo Mercantil 3 Acdos. Núm. Exp. 842/2018.

BBVA México Sa Institución de Banca Múltiple Grupo Financiero BBVA México vs. Jaimes Bahena Elvira. Especial Hipotecario Civil 1 Acdo. Núm. Exp. 218/2022.

Bermúdez Méndez Ivone América su Sucesión vs. Silva Méndez Cristóbal Mario. Ord. Civil 1 Acdo. Núm. Exp. 722/2021.

Bufete Vega Sociedad Anónima de Capital Variable antes Banco Nacional de México, S.A., Integrante del Grupo Financiero Banamex vs. Inmobiliaria Came, S.A. de C.V. ; Constructora Goca, S.A. de C.V. y Gosselin Maurel Carlos. Ejecutivo Mercantil 1 Acdo. Núm. Exp. 464/2015.

Bulhusen Molinet Armando Said su Sucesión vs. Jiménez Mendoza Antonia su Sucesión. Ord. Civil 1 Acdo. Núm. Exp. 1240/2022.

Cámara Española de Comercio Asociación Civil vs. González Luna Alejandro. Ejecutivo Mercantil 1 Acdo. Núm. Exp. 1124/2022.

Cibanco, Sociedad Anónima, Institución de Banca Múltiple, como Fiduciario en el Fideicomiso Irrevocable Identificado Con el Número Cib/2958 vs. Milo Hernández Montserrat Anaid y Milo Hernández Atenas Danae. Ord. Civil 1 Acdo. Núm. Exp. 442/2021.

Clemente Mejía Ana Jéssica y Figueroa Chávez Francisco vs. Román Miranda Beda y Director del Registro Público de la Propiedad y del Comercio de la Ciudad de México. Ord. Civil 1 Acdo. Núm. Exp. 24/2021.

Colegio Walden Dos, A.C. vs. Pacific Cast Concrete, S.A. de C.V. Ord. Civil 1 Acdo. Núm. Exp. 90/2017.

Cornejo Aguirre Gustavo Raúl vs. Méndez Omaña María Elodia y Piedra Mendoza Patricia. Ord. Civil 1 Acdo. Núm. Exp. 1090/2023.

Crédito Inmobiliario S.A. de C.V. Sociedad Financiera de Objeto Multuple Entidad No Regulada vs. Nemecio Méndez Loera. Esp. Hip. 1 Acdo. Núm. Exp. 1230/2008.

Cruz Verde Loreto vs. Cruz Valdez Omar y Cruz Valdez Juan Alfonso y Cruz Valdez Gabriela. Ord. Civil 2 Acdos. Núm. Exp. 980/2019.

D Argence Morell María del Socorro. Juris. Voluntaria Civil 1 Acdo. Núm. Exp. 276/2024.

Dinastia Automotriz México S a de C V vs. Núñez Gutiérrez Emma Gabriela. Ejecutivo Mercantil Expedientillo. 1 Acdo. en Exhorto. Núm. Exp. 1362/2023 Exh. que Remite el Juez 10 Familiar de Tlalnepantla, Con Res. Huixquilucan.

Domínguez Carrasco Viola Norma vs. Anatolio Castillo Regino. Ord. Civ. Expedientillo. 1 Acdo. Núm. Exp. 596/2006.

Ferrer Anaya María de Los Ángeles vs. Covarrubias Echavarri Pedro su Sucesión y Rebollar García Eva su Suceison y C Director del Registro Público de la Propiedad y del Comercio de la Ciudad de México. Ord. Civil 1 Acdo. Núm. Exp. 1328/2023.

García Gómez Araceli por Conducto de su Tutriz Def. Atemis Alicia vs. BBVA México, S.A. Institución de Banca Seguros México, S.A. de C.V. Grupo Financiero BBVA México a Efecto de que Sirva Emplazar Al Dem. BBVA Seguros México, S.A. de C.V. Grupo Financiero BBVA México. Ord. Mercantil 1 Acdo. en Exhorto. Núm. Exp. 360/2024 Exhortoque Remite el Juez O. Civil del Estado de Morelos.

Hernández Reyes Rosalía vs. Autobuses Estrella Blanca S.A. de C.V. y Autobuses Expreso Futura S.A. de C.V. y Operadora Autobuses Estrella Blanca S.A. de C.V. Ord. Civil 1 Acdo. Núm. Exp. 252/2021.

Hurtado Jacobo María del Rosario vs. Sánchez Cabrera Rafael su Sucesión. Ejecutivo Mercantil 1 Acdo. en Amparo. Núm. Exp. 42/2023 Amparo Directo.

Instituto del Fondo Nacional de la Vivienda para los Trabajadores. (Infonavit) vs. Alva Navarro Juan Luis y Ramírez Nicolás Claudia Ivette. Especial Hipotecario Civil 1 Acdo. Núm. Exp. 882/2019.

Ion Financiera Sociedad Anónima Promotora de Inversión de Capital Variable Sociedad Financiera de Objeto Múltiple Entidad Regulada vs. Constantino Jiménez Ipolito Julio y Gómez Cruz Martha Guadalupe. Especial Hipotecario Civil 1 Acdo. Núm. Exp. 64/2022.

Jiménez Alcántara Olga Estela su Sucesión vs. Tovar Magaña Rebeca y Magaña Vda. de Tovar Guadalupe. Controversias de Arrendamiento Civil 1 Acdo. en Otros. Núm. Exp. 518/2023 Apelación.

Lfa Profesional, S.A. P. I. de C.V. vs. Omaña Moreno Jesús vs. Zapata del Valle Enrique Antonio. Ejecutivo Mercantil Segundo Tomo. 1 Acdo. Núm. Exp. 1050/2019.

Liliana Patricia Rodriguez Espindola vs. Pérez Recchione Luis Joaquín y Gorbea Sánchez Mabel María. Especial Hipotecario Civil 1 Acdo. Núm. Exp. 1204/2018.

López Zebadua Martha vs. Larrañaga Romandia Roberto. Controversias de Arrendamiento Civil Expedientillo. 1 Acdo. en Expedientillo. Núm. Exp. 1296/2018.

Lozano Mercado David Martín vs. Gestión Inmobiliaria de Proyectos y Soluciones, S.A. de C.V. e Inmobiliaria Geps, S.A. de C.V. Ord. Civil 1 Acdo. Núm. Exp. 14/2017.

Mabucapa l Sociedad de Responsabilidad Limitada de Capital Variable antes Hipotecaria Nacional, S.A. de C.V. Sociedad Financiera de Objeto Múltiple Entidad Regulada Grupo Financiero BBVA Bancomer vs. Taboada López de Santa Anna Jazmín Lizbeth. Especial Hipotecario Civil 2 Acdos. Núm. Exp. 1610/2010.

SOLO CONSULTA
SOLO CONSULTA
SOLO CONSULTA

Malagón Rodríguez Eugenio Antonio vs. Piñeirua Miranda Ricardo Jesús Ramón. Medios Preparatorios Civil 1 Acdo. Núm. Exp. 808/2023.

Mantenimiento, Construcción y Transporte del Sur Carjo, S.A. de C.V. vs. Juan Carlos Casado Grajales y José Armando García Lira. Ejecutivo Mercantil Oral Oralidad Mercantil Expedientillo. 1 Acdo. en Expedientillo. Núm. Exp. 134/2022 Expedientillo.

Marín González Andrés vs. García Ramírez Alfredo y García Escobar Xóchitl Olimpia. Especial Hipotecario Civil 1 Acdo. Núm. Exp. 552/2014.

Martínez Delgado Alejandro su Sucesión y Martínez Salazar Celia su Sucesión vs. Leal Solano Alicia y Contreras Leal Fernando y Contreras Leal Martha Yazmín y Leal Lima Yolanda y Quien También Acostumbra a Llamarse Yolanda Leal Cruz y También Conocida como Yolanda Solano de Leal. Juris. Voluntaria Civil 1 Acdo. Núm. Exp. 64/2024.

Martínez Mejía Herminia vs. El Efectivo de Sonora, S.A. de C.V. Conocido como Asaderos Grill el Sabor de Sonora Al Carbon. Ord. Civil 1 Acdo. Núm. Exp. 1370/2018.

Montes de Oca Rosales Alfonso vs. Cruz Flores Víctor Manuel. Controversias de Arrendamiento Civil 2 Acdos. Núm. Exp. 404/2023.

Operadora Falcón Sapi de C.V. Sofom Enr vs. Dozer Ingeniería y Proyectos Integrales S.A. de C.V. y Cazares Barrera Mario y Pérez Pérez Óscar Antonio. Ejecutivo Mercantil 1 Acdo. Núm. Exp. 988/2023.

Pacheco Vargas Leticia vs. Paredes Rubio Gerardo. Ord. Civil Expedientillo. 1 Acdo. Núm. Exp. 510/2018.

Pacheco Vargas Leticia vs. Paredes Rubio Gerardo. Ord. Civil 1 Acdo. en Tercería. Núm. Exp. 510/2018 Tercería.

Padilla Pineda Alma Laura vs. Cortés Jiménez Marco Antonio. Ord. Civil 1 Acdo. Núm. Exp. 248/2024.

Patiño Treviño María del Rocío vs. Medina León Fernando y Rodríguez Alejo Margarita. Controversias de Arrendamiento Civil 1 Acdo. Núm. Exp. 452/2023.

Ramírez Gómez Pedro vs. Dorantes Soria Delfino su Sucesión y y-o. Delfino Dorantes y Soria su Sucesión y Soriano López Angelina. Ord. Civil 1 Acdo. en Amparo. Núm. Exp. 172/2023 Amparo Número 146/2024 Promov. por Pedro Ramírez Gómez.

Ramos Murguía Alejandro vs. Fernández Rodríguez Macedo Enrique y Montecristo Mx Sapi de C.V. Ord. Civil 6 Acdos. Núm. Exp. 184/2024.

Ramos Murguía Alejandro vs. Fernández Rodríguez Macedo Enrique y Montecristo Mx Sapi de C.V. Ord. Civil 1 Acdo. en Otros. Núm. Exp. 184/2024 Apelación.

Rubio Millán Juan Marcos y Rubio Millán Enrique y Rubio Millán José Martín vs. Rubio Millán María Leticia. Ord. Civil 1 Acdo. Núm. Exp. 288/2024.

Santander Consumo S.A. Sofom Er. Grupo Financiero Santander México vs. García González Mónica. Providencias Precautorias Civil 1 Acdo. Núm. Exp. 418/2023.

Secreto. Ejecutivo Mercantil 1 Acdo. Núm. Exp. 1236/2022.

Secreto. Ejecutivo Mercantil 1 Acdo. Núm. Exp. 326/2024.

Secreto. Ejecutivo Mercantil 1 Acdo. Núm. Exp. 344/2024.

Secreto. Ejecutivo Mercantil 1 Acdo. Núm. Exp. 352/2024.

Secreto. Ejecutivo Mercantil 1 Acdo. Núm. Exp. 356/2024.

Secreto. Ejecutivo Mercantil 1 Acdo. Núm. Exp. 358/2024.

Sociedad Hipotecaria Federal, S.N.C., Institución de Banca de Desarrollo, en su Carácter de Fiduciario Sustituto del Fondo de Operación y Financiamiento Bancario a la Vivienda (Fovi) vs. José Rubén Peña Hurtado y Marina Rojas Franco de Peña. Esp. Hip. 1 Acdo. Núm. Exp. 1090/2008.

Stm Financial S.A. de C.V. Sofom Er Grupo Financiero Inbursa vs. Pérez Hernández Sergio Daniel. Ejecutivo Mercantil 1 Acdo. Núm. Exp. 898/2023.

Toriz Guerrero Juan Carlos vs. López Méndez Víctor Manuel y Luis López Zavala. Especial Hipotecario Civil 2 Acdos. Núm. Exp. 266/2024.

Torres Rey Margarito vs. Reyes Mendoza Isabel. Ejec. Merc. Expedientillo. 1 Acdo. Núm. Exp. 1296/2008.

Yanez Ochoa Ernestina Hortensia. su Sucesión vs. Radiomovil Dipsa, S.A. de C.V. Controversias de Arrendamiento Civil 1 Acdo. Núm. Exp. 336/2018.

EL SECRETARIO DE ACUERDOS
LIC. JOSÉ LUÍS MORA IBARRA

CUADRAGÉSIMO TERCERO DE LO CIVIL

SECRETARÍA "A"
ACUERDOS DEL 5 DE ABRIL DEL 2024

Autofinanciamiento Automotriz Sociedad Anónima de Capital Variable vs. Medina Flores Alma Rosa y Hernández Castillo Eusebio Francisco. Actos Prejudiciales Paz Civil 1 Acdo. Núm. Exp. 1065/2020.

Autofinanciamiento Automotriz S.A. de C.V. vs. Zárate Rivera Edith y Rivera Rivera Claudia Vigay. Ejecutivo Mercantil 1 Acdo. Núm. Exp. 5335/2019.

Autofinanciamiento Automotriz, S.A. de C.V. vs. Cruz García Mayte y Otros. Ejecutivo Mercantil 1 Acdo. Núm. Exp. 2469/2019.

Banco Autofin México, S.A., Institución de Banca Múltiple vs. Ariadna Nikte Rojas Gorostieta. Ejecutivo Mercantil 1 Acdo. Núm. Exp. 313/2020.

Banco Santander México, S.A. Institución de Banca Múltiple, Grupo Financiero Santander México vs. Sanjivan S.A. de C.V. Brenda Berenice Ayala Mayorquin y Alfredo Cabrera Cisneros. Providencias Precautorias Mercantil 1 Acdo. en Amparo. Núm. Exp. 397/2020 Amparo 136/2024.

Banco Santander México, S.A. Institución de Banca Múltiple, Grupo Financiero Santander México vs. Axel Motors, S.A. de C.V. y Laura Salgado Hernández. Ejecutivo Mercantil 1 Acdo. Núm. Exp. 1307/2020.

Bañuelos Flores José Luis vs. Herrera Sandoval María Teresa. Ord. Civil 1 Acdo. Núm. Exp. 355/2024.

Bienes Programados S.A. de C.V. vs. Chiu Lam Genaro. Especial Hipotecario Civil 1 Acdo. Núm. Exp. 35/2024.

Conejo Corriendo, S. de R. L. de C.V. vs. Modatelas, S.A. P. I. de C.V. Controversias de Arrendamiento Civil 1 Acdo. Núm. Exp. 359/2024.

Corral García Gloria Estela vs. Huerta Bautista Carlos. Juris. Voluntaria Civil 1 Acdo. Núm. Exp. 279/2024.

Cruz Esponda Guadalupe Violeta vs. Isac Nicolás González. Providencias Precautorias Paz Mercantil 1 Acdo. Núm. Exp. 1021/2008.

Cruz Fernández Natividad vs. Miranda Rivas Delfina y Rivas Herrera Delfina. Controversias de Arrendamiento Civil 1 Acdo. Núm. Exp. 275/2023.

Esparragoza Hernández Margarita vs. Espinoza Martínez Ramiro y Otro y Esoinoza Martínez Jorge Alberto. Exhortos Civil 1 Acdo. en Exhorto. Núm. Exp. 353/2024.

Estrada Sánchez de la Vega María Mercedes vs. Galicia Sosa Francisco y Francisco Galicia y Sosa y-o. Francisco Sales Galicia su Sucesión y Galicia Ronces Marcia Rosa y Galicia Ronces Norma Verónica. Ord. Civil 1 Acdo. Núm. Exp. 221/2024.

Fernández Cangas José Manuel vs. Nájera Cruz Azariel y García Rodríguez José Manuel. Controversias de Arrendamiento Civil 1 Acdo. Núm. Exp. 355/2023.

Galván Moya Eduardo vs. Baranda Hernández Jaime. Ejecutivo Mercantil 1 Acdo. Núm. Exp. 4215/2019.

Galván Moya Eduardo vs. Baranda Hernández Jaime. Ejecutivo Mercantil 1 Acdo. en Tercería. Núm. Exp. 4215/2019 Tercería.

Garduño Barrios José Arturo vs. Ortiz Álvarez Irma Dolores. Ejecutivo Mercantil 1 Acdo. Núm. Exp. 951/2023.

Gómez Gómez Secundino Ricardo vs. Grupo Mexicano de Seguros S.A. de C.V. Ord. Civil 1 Acdo. Núm. Exp. 73/2024.

Guadarrama Huerta Juan Manuel vs. Ladizlao Hernández Olvera y María Luisa Andrade Herrera de Hernández. Oral Civil 1 Acdo. Núm. Exp. 1275/1999.

Iglesia Cristiana Evangelica Hogar de Fe Ar vs. Flores Romero Víctor Manuel. Juris. Voluntaria Civil 1 Acdo. Núm. Exp. 135/2024.

Meneses Marín María Elva vs. Rashed Negrete Frida. Juris. Voluntaria Civil 1 Acdo. Núm. Exp. 315/2024.

Pérez Pelayo Yolanda Elizabeth vs. Mondragón González Fernando. Controversias de Arrendamiento Civil 1 Acdo. Núm. Exp. 947/2023.

Portafolio de Negocios S.A. de C.V. Sofom Er vs. Grupo L Arm Strong Sureste Sociedad Anónima de Capital Variable y Briseño Hernández León Manuel Esteban y Hernández Rodríguez Juana María. Ejecutivo Mercantil 3 Acdos. Núm. Exp. 1155/2022.

Quejoso Héctor Rodríguez Trejo. Ejecutivo Mercantil 2 Acdos. en Amparo. Núm. Exp. 1325/2018 Amparo Buscador.

SOLO CONSULTA
SOLO CONSULTA
SOLO CONSULTA

Rafael González Flores, Apoderado General para Pleitos y Cobranzas de la Moral Agro González, Sociedad de Producción Rural y Responsabilidad Limitada vs. Procedente del Juzgado Décimo Segundo de Distrito en Materias Administrativas, Civil y de Trabajo, en el Estado de Jalisco. Ejecutivo Civil 1 Acdo. en Expedientillo. Núm. Exp. 1999/2023 Bis. 1.
Rivera Guadarrama Magdalena vs. Cardona Santos Rafael. Controversias de Arrendamiento Civil 1 Acdo. Núm. Exp. 1153/2023.
Rodon Orozco Sandra Araceli vs. Mendoza Galarza Roberto. Ejecutivo Mercantil 1 Acdo. Núm. Exp. 1523/2014 Tomo 2.
Secreto. Ejecutivo Mercantil Expedientillo. 1 Acdo. Núm. Exp. 1301/2023.
Secreto. Especial Mercantil Mercantil Descha. 1 Acdo. Núm. Exp. 295/2024.
Secreto. Ejecutivo Mercantil 1 Acdo. Núm. Exp. 319/2024.
Secreto. Controversias de Arrendamiento Civil 1 Acdo. Núm. Exp. 351/2024.
Secreto. Ejecutivo Mercantil 1 Acdo. Núm. Exp. 357/2024.
Secreto. Providencias Precautorias Mercantil 2 Acdos. en Amparo. Núm. Exp. 397/2020 Amparo 136/2024.
Secreto. Ejecutivo Mercantil 1 Acdo. Núm. Exp. 95/2024.
Secreto. Ejecutivo Mercantil 2 Acdos. Núm. Exp. 993/2023.
Zenteno Saavedra Augusta María vs. Morales Santillana Jesús y También Conocido como Jesús Saúl Atalo Morales Santillana. Ord. Civil 1 Acdo. Núm. Exp. 293/2024.
AUDIENCIA
Orduña Rodríguez Alma Yesenia vs. Sánchez Sandoval Alonso de Jesús y Sánchez Sandoval Enriqueta. Controversias de Arrendamiento Civil. 1 Audiencia. Núm. Exp. 65/2024.
SENTENCIA DEFINITIVAS DEL 5 DE ABRIL DEL 2024
Orduña Rodríguez Alma Yesenia vs. Sánchez Sandoval Alonso de Jesús y Sánchez Sandoval Enriqueta. Controversias de Arrendamiento Civil Sent. Def. 1 Núm. Exp. 65/2024

LA SECRETARIA DE ACUERDOS
LIC. ELENA LÓPEZ MENDOZA

SECRETARÍA "B"
ACUERDOS DEL 5 DE ABRIL DEL 2024

4e Global S.A. P. I. de C.V. vs. Hugo César Villanueva Mora. Ejecutivo Cuantía Menor Mercantil 3 Acdos. Núm. Exp. 504/2020.
Autofinanciamiento México S.A. de C.V. vs. Rubén Parra Regino, Remigio Barragán Delfino, y Soriano Huerta Concepción. Ejecutivo Cuantía Menor Mercantil 1 Acdo. Núm. Exp. 4648/2019.
Banco Múltiva, Sociedad Anónima, Institución de Banca Múltiple, Grupo Financiero Múltiva vs. Bally de México, S.A. de C.V. y Alberto Zahoul Espinosa. Ejecutivo Mercantil 1 Acdo. Núm. Exp. 932/2018.
Banco Santander México, S.A., Institución de Banca Múltiple, Grupo Financiero Santander México vs. Ramiro Reyes Estrada. Ejecutivo Mercantil 1 Acdo. Núm. Exp. 2122/2021.
Dinastia Automotriz México, S.A. de C.V. vs. Cruz García Florencio Salvador. Ejecutivo Mercantil 1 Acdo. Núm. Exp. 404/2015.
Escandón López Irma Edith vs. Riestra Gaytán Héctor. Ejecutivo Mercantil 1 Acdo. Núm. Exp. 4448/2019.
Estrop Torres Aurora vs. Martínez de Laba Estrop Eduardo. Exhortos Civil 2 Acdos. Núm. Exp. 666/2023.
Garnica Barragán César vs. Manzo Coyt Ricardo y Granados Álvarez Felipe y Gil Granados Felipe y Valdez Luna Dimas y Director del Registro Público de la Propiedad y de Comercio de la Ciudad de México. Ord. Civil 1 Acdo. Núm. Exp. 118/2024.
González Landa José Antonio vs. Vázquez Spezzia Juan Fernando. Especial Hipotecario Civil 1 Acdo. Núm. Exp. 1346/2022.
Helton Ramírez Linda María vs. Puga Pérez Jesús Antonio. Juris. Voluntaria Civil 1 Acdo. Núm. Exp. 258/2024.
HSBC México Sociedad Anónima Institución de Banca Múltiple Grupo Financiero HSBC División Fiduciaria en su Carácter de Fiduciario del Fideicomiso Irrevocable de Administración Identificado Con el Número F 262757 vs. Cortés Cruz Alfredo Hernán. Vía de Apremio Civil 1 Acdo. Núm. Exp. 1198/2022.
Huerta Ramírez Jéssica Rocío vs. Instituto de Educación Avanzada Plantel Prados. Juris. Voluntaria Civil 1 Acdo. Núm. Exp. 130/2024.
Montiel Campos su Sucesión Raúl vs. Molina Organista Ángel y Ríos Reyes Teresa. Ord. Civil 1 Acdo. Núm. Exp. 718/2023.
Morales Mondragón Pascuala vs. Yáñez Esquivel Eloy. Juris. Voluntaria Civil Expedientillo. 1 Acdo. Núm. Exp. 194/2022.
Muñoz Vázquez Gerardo vs. Hernández Ferrusco Antonio Isaac y Otros. Ejecutivo Mercantil 1 Acdo. Núm. Exp. 3670/2019.
Orozco Gallo Luis Gabriel y Orozco Orozco José Ramón vs. Barajas Amézquita Alicia y Otros y Muñoz Ortiz Juan Carlos y Guerra Castro Francisco José. Exhortos Civil 1 Acdo. en Exhorto. Núm. Exp. 352/2024.
Pérez Díaz Yolanda vs. Esther Carolina Hernández Hernández. Ejecutivo Cuantía Menor Mercantil 2 Acdos. Núm. Exp. 1722/2013.
Roig González Daniel vs. C Director del Registro Público de la Propiedad y del Comercio de la Ciudad de México y Hevia Romano Gonzalo y Melgarejo Martínez Javier y Merino Lanzilotti Ignacio Cristóbal y Barrios Sánchez Francisco Javier y Sánchez Navarro Lorenzo Cué. Ord. Civil Prevención. 1 Acdo. Núm. Exp. 344/2024.
Saucedo Monarque Esther y Méndez Ibarra Rogelio vs. Gutiérrez Guadalupe Elizabeth. Ord. Civil 1 Acdo. Núm. Exp. 146/2024.
Secreto. Ejecutivo Mercantil 1 Acdo. Núm. Exp. 144/2022.
Secreto. Ejecutivo Mercantil 1 Acdo. Núm. Exp. 188/2024.
Secreto. Ejecutivo Cuantía Menor Mercantil 1 Acdo. Núm. Exp. 2348/2021.
Secreto. Ejecutivo Mercantil Prevención. 1 Acdo. Núm. Exp. 354/2024.
Secreto. Ejecutivo Mercantil Prevención. 1 Acdo. Núm. Exp. 356/2024.
Secreto. Ejecutivo Mercantil Prevención. 1 Acdo. Núm. Exp. 358/2024.
Secreto. Ejecutivo Mercantil 1 Acdo. Núm. Exp. 524/2023.
Secreto. Ejecutivo Mercantil 1 Acdo. Núm. Exp. 90/2024.
Sedeño Torres José Rodrigo vs. Instituto Mexicano de Valuación A.C. y Universidad Autónoma D Zacatecas. Ord. Civil 1 Acdo. Núm. Exp. 960/2023.
Servicios Educativos de Coyoacan S.C. vs. Banco Santander México Sa Institución de Banca Múltiple Grupo Financiero Santander. Ord. Civil 1 Acdo. Núm. Exp. 918/2023.
Sistema Único de Autofinanciamiento, S.A. de C.V. vs. Eliodoro González Múñoz. Ejecutivo Cuantía Menor Mercantil 1 Acdo. Núm. Exp. 1284/2021.
Soria Benhumea Mauricio vs. Francisco Jesús Colín Torres Francisco Colín Calvente vs. Electrónico. Ejecutivo Mercantil 2 Acdos. Núm. Exp. 1924/2020.
Tovar Pulido Andrés vs. Imagen Estudios Poductora S.A. de C.V. y Grupo Imagen Medios de Comunicación S.A. de C.V. Ord. Civil Admis. Ord. Civil. 1 Acdo. Núm. Exp. 342/2024.
SENTENCIA DEFINITIVAS DEL 5 DE ABRIL DEL 2024
Toyota Financial Services México S.A. de C.V. vs. Balderrama Soto Yesenia Olivia y Williams Rodríguez Marvin Eduardo. Ejecutivo Mercantil Sent. Def. 1 Núm. Exp. 1258/2023

EL SECRETARIO DE ACUERDOS
LIC. FERNANDO FUENTES RAMÍREZ

CUADRAGÉSIMO CUARTO DE LO CIVIL

SECRETARÍA "A"
ACUERDOS DEL 5 DE ABRIL DEL 2024

Adler Zaslav Mario vs. Lucio Salinas Galván. Controversias de Arrendamiento Civil 1 Acdo. Núm. Exp. 863/2013.
Banco Autofin México, S.A. Institución de Banca Múltiple vs. Mercado Bazbaz Margot. Especial Hipotecario Civil 1 Acdo. Núm. Exp. 827/2019.
Banco Inbursa Sa Institución de Banca Múltiple Grupo Financiero Inbursa vs. Empacadora San Benito S.A. de C.V. y Inmobiliaria Fortes S.A. de C.V. Especial Hipotecario Civil 1 Acdo. Núm. Exp. 1209/2023.
Banco Nacional de México, S.A. hoy su Cesionario Recuperadora de Comercio Interior, S. de R. L. de C.V. vs. José Gilberto Salgado Ruíz y Otro. Especial Hipotecario Civil 1 Acdo. Núm. Exp. 1169/1997.
Banco Santander México S.A. Institución de Banca Múltiple Grupo Financiero Santander México vs. Comercializadora Lermac S.A. de C.V. y Mateo Baltazar Dagoberto. Ejecutivo Mercantil 1 Acdo. Núm. Exp. 1/2024.

SOLO CONSULTA

Banco Santander México Sa Institución de Banca Múltiple Grupo Financiero Santander México vs. Niplex de Acero S.A. de C.V. y Flores Bortolussi Luis. Ejecutivo Mercantil Providencias Precautorias. 1 Acdo. Núm. Exp. 223/2024.

Banco Santander México, Sociedad Anónima, Institución de Banca Múltiple, Grupo Financiero Santander México vs. Ramírez Durán Francisco Javier. Especial Hipotecario Civil 1 Acdo. Núm. Exp. 51/2021.

BBVA Bancomer Sa Institución de Banca Múltiple Grupo Financiero BBVA Bancomer hoy Denominada BBVA México Sa Sa Institución de Banca Múltiple Grupo Financiero BBVA México vs. Gutiérrez Rodríguez Óscar y García Hernández Karina. Especial Hipotecario Civil 1 Acdo. Núm. Exp. 139/2023.

Bravicam, S.A. de C.V. vs. Antonio Enrique Azamar Cuenca y Azatech, S.A. de C.V. Ord. Mercantil 4 Acdos. Núm. Exp. 359/2017.

Bribiesca Ortiz María Elena vs. Pedraza Parra Blanca Estela. Controversias de Arrendamiento Civil 1 Acdo. Núm. Exp. 541/2023.

Careaga Hernández Amparo vs. Careaga Hernández Fernando Antonio y También Conocido como Fernando Antonio Adolfo Careaga Hernández. Ord. Civil 3 Acdos. Núm. Exp. 645/2022.

Cervecería Modelo S. de R. L. de C.V. y Consorcio Inmobiliario Fernández, Sociedad Anónima de Capital Variable (Quejosa) Amparo 1341/2022 vs. Fernández Torres Arturo. Providencias Precautorias Civil 1 Acdo. en Amparo. Núm. Exp. 679/2021 Amparo 1341/2022.

Chávez Jiménez Yohana Itzel vs. Tapia Tlapalamatl Marina. Medios Preparatorios Civil 1 Acdo. Núm. Exp. 1267/2023.

Ci Banco Sociedad Anónima Institución de Banca Múltiple vs. Edgar Humberto Yah Alonso. Especial Hipotecario Civil 1 Acdo. Núm. Exp. 407/2008.

Cibanco S.A. Institución de Banca Múltiple Actuando en su Carácter de Fiduciario en el Fideicomiso F/00241 vs. Ejena Tequimila Jiménez y Asunción Morales Ortega. Especial Hipotecario Civil 1 Acdo. Núm. Exp. 165/2020.

Cibanco, S.A. Institución de Banca Múltiple, en su Carácter de Fiduciario en el Fideicomiso Número F/00430 vs. Ana Virginia Aguilar Ramírez. Especial Hipotecario Civil 1 Acdo. Núm. Exp. 299/2017.

Contreras Contreras Arturo vs. Garrido Estrada Daniel y Montaño Ledesma Rafael. Controversias de Arrendamiento Civil 1 Acdo. Núm. Exp. 683/2023.

Cué de Cortina Amalia su Sucesión y También Identificada como Cué González de Cortina Amalia su Sucesión y Cortina Navarrete Rafael su Sucesión vs. Heredia Rojas Rafael. Ord. Civil 1 Acdo. Núm. Exp. 469/2023.

Decarome, ¨ Sociedad Anónima Promotora de Inversión de Capital Variable vs. Isidora Evangelina Becerril Archundia. Especial Hipotecario Civil Expedientillo. 1 Acdo. Núm. Exp. 291/2015.

De la Luz Téllez Emilia vs. Kobak Adams Moisés. Ord. Civil Mavb. 1 Acdo. Núm. Exp. 261/2024.

Díaz Mijangos Sonia vs. Soto Montes Tomás David. Especial Hipotecario Civil 2 Acdos. Núm. Exp. 611/1998.

Emprendimientos Maussan y González Sapi de C.V. vs. Cosecma del Sureste S.A. de C.V. y Rendón Guillermo Pedro José y Guillermo y Cervera Isabel Leonor y También Conocida como Isabel Leonor Guillermo Cervera y-o. Leonor Guillermo Cervera de Rendón. Especial Hipotecario Civil 2 Acdos. Núm. Exp. 659/2023.

Farezco II, S de R. L. de C.V. vs. J. Joel Porfirio Martínez Rosillo. Esp. Hip. 1 Acdo. Núm. Exp. 557/1995.

Figueroa Gómez Fernando Arturo su Sucesión vs. María Eugenia Hidalgo Domínguez. Ord. Civil 1 Acdo. Núm. Exp. 419/2019.

Financiera Fortaleza S.A. de C.V. Sofom Enr vs. López Montalvo Yesenia Mirele Concepción. Ejecutivo Mercantil 2 Acdos. en Amparo. Núm. Exp. 353/2023 Amparo Directo.

Gaytán Sánchez Aída Rosa vs. Esperanza Martínez Bonilla. Ord. Civil 1 Acdo. Núm. Exp. 1063/2016.

Gerardo Lee Sánchez vs. Belén Eusebio Gregorio. (Quejosa Amparo No. 886/2023). Especial Hipotecario Civil 1 Acdo. en Amparo. Núm. Exp. 709/2015 Amparo No. 886/2023.

Gerardo Lee Sánchez vs. Belén Eusebio Gregorio. Especial Hipotecario Civil 1 Acdo. Núm. Exp. 709/2015.

González Guzmán Carlos vs. Jasso Bacha Jaime. Proced. Convencional Mercantil Civil 1 Acdo. Núm. Exp. 81/2018.

Grupo Comercial Sagopa S.A. de C.V. vs. Comercializadora Saelipol S.A. de C.V. Ejecutivo Mercantil 1 Acdo. Núm. Exp. 209/2024.

Grupo Constructora del Valle de México Zona Oriente Covamezo, S.A. de C.V. vs. Villasor S.A. de C.V. y José Antonio Villalón Segui, María del Pilar Villalón Segui, Luz María Segui Ibarguengoitia Vda. de Villalón. Ord. Mercantil 2 Acdos. Núm. Exp. 331/2003.

Grupo Jorisa, Sociedad Anónima de Capital Variable vs. Atman Capital Mx, S.A. P. I. de C.V. Controversias de Arrendamiento Civil Mavb. 1 Acdo. Núm. Exp. 347/2024.

Guevara Islas Ismael vs. Manuel García Sánchez y María Elena Uribe Pérez. Ejecutivo Mercantil 1 Acdo. Núm. Exp. 721/2012.

Hernández Emicente Noé vs. Nancy Zamora Sánchez. Controversias de Arrendamiento Civil 1 Acdo. en Amparo. Núm. Exp. 699/2018 Amparo Directo.

Hernández Ruíz Lorenzo Librado vs. Evangelina López Hernández, Valentín Guzmán Jiménez y Macaria López Hernández. Ord. Civil 1 Acdo. Núm. Exp. 1151/2014.

Herrera Magaña Josefina vs. Arriaga García Helin Paloma. Controversias de Arrendamiento Civil 1 Acdo. Núm. Exp. 117/2024.

Iniestra Gómez Rodolfo vs. Flores Mendoza Horacio y López Uribe Norma Silvia. Ord. Civil 1 Acdo. Núm. Exp. 677/2022.

Inmobiliaria Papira S.A. de C.V. vs. José Antonio Altamirano Torres y/otra. Ejecutivo Mercantil 1 Acdo. Núm. Exp. 1137/2018.

Instituto del Fondo Nacional de la Vivienda para los Trabajadores (Infonavit) vs. Cirilo de la Cruz Pérez y Laura Bautista Márquez. Especial Hipotecario Civil 1 Acdo. Núm. Exp. 265/2016.

Inter Banco S.A., Institución de Banca Múltiple, Intercam Grupo Financiero vs. Gd Jeans, S de R. L. de C.V., José Manuel Gómez Marmolejo y María Teresa de Jesús Domínguez Junco. Especial Hipotecario Civil 1 Acdo. Núm. Exp. 1701/2012.

Lgf Occidente, S.A. de C.V., S. O. F. O. M., E. N. R vs. Martínez Gálvez Magdalena Angélica. Ejecutivo Mercantil 1 Acdo. Núm. Exp. 751/2023.

López Colmenero Eduardo vs. Mariana Gómez Ramírez. Especial Hipotecario Civil 1 Acdo. Núm. Exp. 425/2009.

Marroquín Torres Leticia vs. Construcciones Residenciales del Sur S.A. de C.V. Ord. Civil 1 Acdo. Núm. Exp. 1343/2023.

Martínez de León Jorge Antonio vs. Grupo Mexicano de Seguros S.A. de C.V. Ord. Civil 1 Acdo. Núm. Exp. 171/2023.

Martínez Zorrilla Fernández Alejandro vs. Raymundo González Suárez. Ord. Civil Expedientillo. 1 Acdo. Núm. Exp. 275/2014.

Meillon Álvarez Mirna Reina y Mancilla Carranza Georgina vs. Asociación Mexicana de Contadores Públicos Colegio Profesional en el Distrito Federal Asociación Civil y Rodríguez Ambriz José Jesús y Leicer García Noé y Ocampo García de Alba Blanca Leticia y Delgado Pedroza Luis Guillermo y Fabián Castelán Mnorma Lilia y Matus Fuentes José Luis y Medina Estrada Octavio y Ruíz Delgado Hugo y Bravo Navarro Cecilia y Ávila González José Ventura. Ord. Civil 1 Acdo. en Amparo. Núm. Exp. 91/2023 Amparo 1519/2023-I antes Amparo 1111/2023.

Mejía Avante Jorge vs. Lara García José Luis. Ord. Civil 1 Acdo. Núm. Exp. 259/2024.

Melo Espinal Rita vs. Carlos Alfonso Reyes Melo. Ord. Civil 1 Acdo. Núm. Exp. 925/2015.

Miranda Lugo Guadalupe vs. Raquel González Zaragoza. Ord. Civil Expedientillo. 3 Acdos. Núm. Exp. 387/1999.

Moisés Vázquez Ramos vs. Compañía Urbanizadora Sa y C Director del Registro Público de la Propiedad y del Comercio de la Ciudad de México y Cuevas Morales Carlos. Ord. Civil 1 Acdo. Núm. Exp. 1269/2022.

Morales Flores Lidia vs. C Director del Registro Puiblico de la Propiedad y del Comercio de la Ciudad de México. Ord. Civil 1 Acdo. Núm. Exp. 1195/2023.

Nr Finance México S.A. de C.V. Sociedad Financiera de Objeto Múltiple Entidad Regulada vs. Colegio de Capacitación y Certificación de Competencias Laborales S.A. de C.V. y Acosta Dávila Gabriel. Ejecutivo Mercantil 1 Acdo. Núm. Exp. 953/2022.

Oltech S.A. de C.V. vs. Ocampo Velázquez Pablo Raúl. Ord. Civil 1 Acdo. Núm. Exp. 307/2023.

Olvera de Luna Faraon vs. Monroy Vivanco Laura Patricia y Monroy Álvarez Ignacio. Ejecutivo Mercantil 4 Acdos. en Tercería. Núm. Exp. 59/2024 Tercería.

Paula Magdalena Solís Víctor vs. José Esteban Amaro Ayala y/o Esp. Hip. Expedientillo. 1 Acdo. Núm. Exp. 637/2004.

Pérez Jiménez Gabriela vs. Concepción Santillán Martínez su Sucesión. Ord. Civil 1 Acdo. Núm. Exp. 181/2020.

SOLO CONSULTA
SOLO CONSULTA
SOLO CONSULTA

Pozos González Juan David vs. Freyre Goroztieta Mercedes Araceli y Froyro Gorozlate Moro y Duarte Castro Graciela y Notario 229 D.F. Marco Antonioruiz Aguirre. Ord. Civil 3 Acdos. Núm. Exp. 257/2024.

Quiroz Robles Alejandro vs. Enrique Miguel Rodríguez Llovera. Controversias de Arrendamiento Civil 1 Acdo. Núm. Exp. 215/2015.

Recuperación de Comercio Interior, S. de R. L. de C.V. vs. Joaquín Gutiérrez Ugalde y Alma Alicia Soriano Torres de Gutiérrez. Esp. Hip. 1 Acdo. Núm. Exp. 579/2006.

Ruíz Becerra María Cristina vs. Galicia Villanueva Erik Iván. Ejecutivo Mercantil 1 Acdo. Núm. Exp. 311/2018.

Sánchez Rodríguez Manuel vs. Director del Registro Público de la Propiedad y de Comercio de la Ciudad de México. Ord. Civil 1 Acdo. Núm. Exp. 299/2018.

Secreto. Ejecutivo Mercantil 1 Acdo. Núm. Exp. 757/2023 Subir Secreto.

Secreto. Ejecutivo Mercantil Mavb. 1 Acdo. Núm. Exp. 251/2024.

Secreto. Ejecutivo Mercantil Mavb. 1 Acdo. Núm. Exp. 299/2024.

Secreto. Exh. Mercantil Mavb Exhorto. 1 Acdo. en Exhorto. Núm. Exp. 363/2024.

Secreto. Providencias Precautorias Civil Mavb. 1 Acdo. Núm. Exp. 301/2024.

Socafi S.A. de C.V. vs. Candelaria Ventura Celia y Zenteno Candelaria Clara. Ejecutivo Mercantil 2 Acdos. Núm. Exp. 717/2023.

Sociedad Hipotecaria Federal Sociedad Nacional de Crédito, Institución de Banca de Desarrollo en su Carácter de Fiduciario del Fondo de Operación y Financiamiento Bancario a la Vivienda Fovi vs. Clara Ortiz Mata. Esp. Hip. 1 Acdo. Núm. Exp. 523/2010.

Sotomayor Rivera Olivia vs. Varjak S.A. de C.V. Ord. Civil 1 Acdo. Núm. Exp. 899/2023.

Spaventa Ibarrola Giampaolo y Spaventa Calderón Alana y Spaventa Calderón Emilia y Calderón García Estela vs. Sociedad de Beneficencia Española I.A.P. y Garay Carmona Diego Gustavo y González Morán Rocco José. Ord. Civil 1 Acdo. en Amparo. Núm. Exp. 897/2023 Amparo Directo D. C. 179/2024.

Surfax S.A. de C.V. vs. Ingenieros Civiles Asociados S.A. de C.V. Ord. Mercantil 1 Acdo. Núm. Exp. 245/2016.

Tarimera el Rayo, S.A. de C.V. vs. Dionisia López Bolaños y Otros. Ord. Civil 1 Acdo. Núm. Exp. 301/2017.

Uribe Avila Luis vs. Rosa Barroso Fraustó Vda. de Ibarra y/o Ord. Civ. 1 Acdo. Núm. Exp. 255/2001.

Valdez Piña Jesús su Sucesión vs. López Tepepa María Dolores. Controversias de Arrendamiento Civil 1 Acdo. Núm. Exp. 967/2023.

Villaseñor Méndez José Toribio Guillermo su Sucesión vs. Banco Santander México Sa Institución de Banca Múltiple Grupo Financiero Santtander México. Ord. Mercantil Mavb. 1 Acdo. Núm. Exp. 351/2024.

Villeda Tomás José Luis y Hernández Sánchez Araceli y Villeda Hernández Mariana Jaquelíne vs. Grupo Mexicano de Seguros S.A. de C.V. Ord. Civil 1 Acdo. en Amparo. Núm. Exp. 459/2023 Amparo Indirecto 1550/2023-V.

Zarco García Jonathan vs. Olvera López Rosa María. Especial Hipotecario Civil 1 Acdo. Núm. Exp. 185/2019.

MAL PUBLICADOS

Banco Santander México S.A. Institución de Banca Múltiple Grupo Financiero Santander México vs. Comercializadora Lermac S.A. de C.V. y Mateo Baltazar Dagoberto. Ejecutivo Mercantil Providencias Precautorias. 1 Acdo. Núm. Exp. 1/2024.

AUDIENCIA

Liverpool Pc S.A. de C.V. vs. García Guevara Stella Maris. Medios Preparatorios Civil. 1 Audiencia. Núm. Exp. 91/2024.

Sociedad Hipotecaria Federal Sociedad Nacional de Crédito, Institución de Banca de Desarrollo en su Carácter de Fiduciario del Fondo de Operación y Financiamiento Bancario a la Vivienda Fovi vs. Clara Ortiz Mata. Esp. Hip. 1 Audiencia. Núm. Exp. 523/2010.

EL SECRETARIO DE ACUERDOS
LIC. LEÓN ALEJANDRO AGUILERA CARDOSO

SECRETARÍA "B"
ACUERDOS DEL 5 DE ABRIL DEL 2024

Abascal Contreras Enrique Alexis vs. Nunila Maldonado Juárez. Especial Hipotecario Civil G. 1 Acdo. Núm. Exp. 1122/2016.

Alarcón Cañedo Salvador Francisco vs. Meza Barrón Miguel Arturo. Especial Hipotecario Civil G. 1 Acdo. Núm. Exp. 1144/1997.

Alejandro Alanís Saladaña y Claudia Myriam Miranda Sánchez vs. Cisa Construcciones Industriales, S.A. de C.V. y Otro. Esp. Hip. Manifestaciones Vista. 1 Acdo. Núm. Exp. 690/1997.

Alexander Adolfo Navarro González vs. José Antonio Moreno Sanz y Laura Benítez Romo de Moreno. Esp. Hip. Jm. 1 Acdo. Núm. Exp. 1036/2007.

Álvarez Rodríguez Arturo y Zamudio Serrano Antonia vs. México Nuestro A.C. Ord. Civil G. 1 Acdo. Núm. Exp. 536/2023.

Auto Finaciamiento Automotriz S.A. de C.V. vs. Palacio Carbajal José Luis y Carbajal Escobar Adela. Ejecutivo Mercantil 1 Acdo. Núm. Exp. 836/2022.

Banca Afirme Sa Institución de Banca Múltiple Afirme Grupo Financiero vs. Cruz Castillo Gregorio. Ejecutivo Mercantil G. 1 Acdo. Núm. Exp. 118/2024.

Banca Mifel Sa Institución de Banca Múltiple Grupo Financiero Mifel vs. Arquimart S.A. de C.V. Juris. Voluntaria Civil Mavb. 1 Acdo. Núm. Exp. 298/2024.

Banco Inbursa Sa Institución de Banca Múltiple Grupo Financiero Inbursa vs. Comercializadora Lucfor S.A. de C.V. y Desarrolladora Formar S.A. de C.V. Especial Hipotecario Civil G. 2 Acdos. Núm. Exp. 1208/2023.

Banco Inbursa Sa Institución de Banca Múltiple Grupo Financiero Inbursa vs. Fortes Lucio Juan Carlos y Inmobiliaria Fortes S.A. de C.V. y Desarrolladora Formar S.A. de C.V. Especial Hipotecario Civil G. 2 Acdos. Núm. Exp. 1214/2023.

Banco Mercantil del Norte, S.A. Institución de Banca Múltiple, Grupo Financiero Banorte vs. Pérez Díaz María Isabel. Especial Hipotecario Civil Jm. 3 Acdos. Núm. Exp. 1056/2017.

Banco Mercantil del Norte, S.A., Institución de Banca Múltiple, Grupo Financiero Banorte vs. Becerril Palacios Rogelio. Especial Hipotecario Civil Desiste Instancia. 1 Acdo. Núm. Exp. 276/2024.

Banco Mercantil del Norte, S.A., Institución de Banca Múltiple, Grupo Financiero Banorte vs. Nagar Amkie Jeannine. Especial Hipotecario Civil Amparo Jm. 1 Acdo. en Amparo. Núm. Exp. 732/2021 Amparo 234/2024-IV.

Banco Ve por más Sociedad Anónima Institución de Banca Múltiple Grupo Financiero Ve por más vs. Agrícola Agrikat S P R de R.L. y Rodríguez Cortez Ma de Lourdez. Ejecutivo Mercantil G. 1 Acdo. Núm. Exp. 714/2020.

Banco del Bajío, Sociedad Anónima, Institución de Banca Múltiple vs. Álvaro Osorio Munguía y María de la Paz Romero Mendoza. Especial Hipotecario Civil Nbj. 1 Acdo. Núm. Exp. 156/2017.

Bernal Hernández Enrique vs. Casa Morfín, S.A. de C.V. Ejec. Merc. 1 Acdo. Núm. Exp. 644/2006.

Bruna Advice S. de R. L. de C.V. vs. Tracomex S.A. de C.V. y/otro. Ejecutivo Mercantil 1 Acdo. Núm. Exp. 630/2019.

Canrobert Cándido Canto vs. Registro Público de la Propiedad y Otro. Ord. Civil Dada Cuenta (Se Concede Susp. Definitiva). 1 Acdo. Núm. Exp. 414/2019.

Canrobert Cándido Canto vs. Registro Público de la Propiedad y Otro. Ord. Civil Se Concede Susp. Definitiva. 1 Acdo. en Amparo. Núm. Exp. 414/2019 Amparo 285/2024.

Chávez Cárdenas Marina vs. Lozano Avendaño Fidel. Juris. Voluntaria Civil 1 Acdo. Núm. Exp. 102/2018.

Chávez García Raúl vs. Movimiento Igualdad Popular Independiente A.C. por Conducto de su Presidente Juan Leonardo Landin Juárez. Ord. Civil G. 1 Acdo. Núm. Exp. 208/2024.

Cibanco Sociedad Anónima Institución de Banca Múltiple antes The Bank Of New York Mellon, S.A. Institución de Banca Múltiple, vs. Fernando Hernández Cazares. Especial Hipotecario Civil G. 1 Acdo. Núm. Exp. 1164/2012.

Cibanco, Sociedad Anónima Institución de Banca Múltiple como Causahabiente de Banco J. P. Morgan, S.A., Institución de Banca Múltiple, J. P. Morgan Grupo Financiero, División Fiduciaria, como Fiduciario en el Fideicomiso F/00388 vs. Cano Marcelo Emma. Especial Hipotecario Civil 1 Acdo. Núm. Exp. 870/2017.

Confiamigo Sapi de C.V. Sofom Enr vs. Guerrero Rubio Érika. Ejecutivo Mercantil 1 Acdo. Núm. Exp. 1304/2022.

Corporación Financiera Atlas S.A. de C.V. Sociedad Financiera de Objeto Múltiple, Entidad No Regulada vs. Ortopedia y Traumatologia Integral Sánchez S. C. Especial Hipotecario Civil 1 Acdo. Núm. Exp. 484/2019.

Covarrubias Soto Enrique vs. Registro Público de la Propiedad y del Comercio del D. F. y Otros. Ord. Merc. 3 Acdos. Núm. Exp. 394/2012.

SOLO CONSULTA
SOLO CONSULTA
SOLO CONSULTA

Cruz Romero Issis Itzel vs. Operadora de Hospitales Ángeles, S.A. de C.V. y Enrique Rivero Weber. Ord. Civil Aedti. 2 Acdos. Núm. Exp. 834/2012.
Estrada Silva Jorge vs. Pacheco Cabrera Margarita y Estrada Pacheco José Julio. Ord. Civil Nhl. 1 Acdo. Núm. Exp. 238/2021.
Fernández Flores Alejandra del Rocío vs. Carbajal Chihuaque Alejandro. Pago de Daños Culposos Causados por Motivos del Transito de Vehículo Civil 1 Acdo. Núm. Exp. 1228/2022.
Finae S.A. P. I de C.V. Sofom E. N. R vs. Garduño Espíndola Diego Armando y Carlos Martín Garduño Ángel y Espíndola Ruíz Mariza. Ejecutivo Mercantil G. 1 Acdo. Núm. Exp. 114/2024.
Finastrategy Mx Sociedad Anónima Promotora de Inversión de Capital Variable vs. León Orozco Guillermo. Juris. Voluntaria Civil G. 2 Acdos. Núm. Exp. 1102/2023.
Frylan Octavio Toscano Franco vs. Rubén Olivares Tapia y María Guadalupe González Uribe. Ord. Civil Expdllo. G. 1 Acdo. Núm. Exp. 266/2013.
Galicia Magno Alejandro Gerardo vs. Axa Seguros S.A. de C.V. Ord. Civil Autorización. 3 Acdos. Núm. Exp. 38/2021.
HSBC México S.A., Institución de Banca Múltiple, Grupo Financiero HSBC vs. Delgado Solorio Nelida. Especial Hipotecario Civil G. 1 Acdo. Núm. Exp. 30/2019.
HSBC México, S.A. Institución de Banca Múltiple, Grupo Financiero HSBC, División Fiduciaria en el Fideicomiso F/232017 por Conducto de su Administrador Patrimonio, S.A. de C.V. Sofom, E. N. R vs. Raúl Francisco Ferraez Ortiz y Lizbeth Camacho Duarte. Especial Hipotecario Civil Expdllo. G. 1 Acdo. Núm. Exp. 408/2015.
Instituto de Fondo Nacional de la Vivienda para los Trabajadores (Infonavit) vs. Osnaya Valtierra Francisco. Vía de Apremio Civil Jm. 1 Acdo. Núm. Exp. 110/2022.
Instituto del Fondo Nacional de la Vivienda para los Trabajadores Infonavit vs. Martínez Larraure Arturo. Especial Hipotecario Civil Expdllo. G. 1 Acdo. Núm. Exp. 216/2024.
Jarqui Magaña María del Carmen vs. Hernández Pérez Sonia Daniela. Ord. Civil Mavb. 1 Acdo. Núm. Exp. 346/2024.
Jurado Pineda Iván su Sucesión y Castrillo Placencia de Jurado Guadalupe Concepción de Los Ángeles vs. General Hipotecaria Sociedad Anónima Institución de Crédito Hipotecario y Fiduciaria. Especial Hipotecario Civil Elaborar Exhorto. 1 Acdo. Núm. Exp. 280/2023.
López Ojeda Reynalda vs. Ignacio Ortega Angulo También Conocido como Ignacio Ortega su Sucesión. Ord. Civil Jm. 1 Acdo. Núm. Exp. 1106/2016.
Lulka Capuano Jorge vs. Florentino Hevia Reyes. Especial Hipotecario Civil G. 1 Acdo. Núm. Exp. 1276/2018.
María Sara Silvina su Sucesión Hernández y Hernández y y-o. Sara Hernández Hernández vs. José Efrén Hugo Aguirre Hernández y Aguirre Hernández Olivia Araceli. Ord. Civil 2 Acdos. Núm. Exp. 252/2023.
Mexichem Soluciones Integrales, S.A. de C.V. vs. Ingeniería y Servicios Adm, S.A. de C.V. Ord. Mercantil Jm. 1 Acdo. Núm. Exp. 1384/2019.
Montaudon Sabugal René Gustavo vs. Romero Rosas Laura Angélica y Reyes Álvarez Héctor Antonio. Controversias de Arrendamiento Civil Mavb. 1 Acdo. Núm. Exp. 350/2024.
Monto Fácil Sociedad Anónima Promotora de Inversión de Capital Variable Sociedad Financiera de Objeto Múltiple Entidad No Regulada y También Conocida como Monto Fácil Sapi de C.V. Sofom Enr vs. Arias Soto Patricia. Ejecutivo Mercantil Jm. 1 Acdo. Núm. Exp. 252/2024.
Moro Martin Raúl vs. Soluciones Hipodigitales a la Medida Sapi de C.V. Medios Preparatorios Civil 1 Acdo. Núm. Exp. 1042/2023.
Nueva mal Wart de México S. de R. L. de C.V. vs. American Estudios de México S.A. de C.V. y/otros. Controversias de Arrendamiento Civil G. 2 Acdos. Núm. Exp. 386/2019.
Office Products And Perpherials S.A. de C.V. vs. Vallejo Ramos Gustavo Eduardo. Ejecutivo Mercantil Of. Sala. 1 Acdo. Núm. Exp. 80/2020.
Operadora de Hospitales Ángeles S.A. de C.V. vs. Cruz García Mario Ángel y González Rocha Marisol Haidee y Méndez Vargas Fabiola Jazmín. Ejecutivo Mercantil G. 1 Acdo. Núm. Exp. 1122/2023.
Orozco López Roberto vs. Stare Costruzione Sapi de C.V. y Uribe Barriga José Antonio. Ord. Civil G. 1 Acdo. Núm. Exp. 50/2024.
Porcayo Guevara Cecilia vs. Obregón Fonseca Arturo. Controversias de Arrendamiento Civil 1 Acdo. Núm. Exp. 1114/2023.
Ramírez Cruz Adrián David vs. Paula Luna Tapia. Ord. Civil Expdllo. G. 1 Acdo. Núm. Exp. 888/2013.
Ramírez Juárez Ismael vs. Ruíz López Estela. Ejecutivo Mercantil Forma Cuad. Amparo Directo. 1 Acdo. en Amparo. Núm. Exp. 564/2023 Amapro Directo.
Reyna Cabañas Ivonne Dolores vs. Mercado Sánchez Luis Enrique su Sucesión. Ord. Civil Acepta Cargo Perito Tercero. 2 Acdos. Núm. Exp. 712/2023.
Romo de la Peña Luz Gabriela y Romo de la Peña Esther María Elisa vs. Brown Forman Corporation. Ord. Mercantil Jm. 1 Acdo. Núm. Exp. 272/2020.
Sánchez García Héctor Patricio vs. Ignacio Snachez González. Ord. Civil 1 Acdo. Núm. Exp. 48/2011.
Secreto. Ejecutivo Mercantil 1 Acdo. Núm. Exp. 108/2024.
Secreto. Ejecutivo Mercantil 1 Acdo. Núm. Exp. 1090/2022.
Secreto. Ejecutivo Mercantil 1 Acdo. Núm. Exp. 252/2024.
Secreto. Ejecutivo Mercantil Mavb. 1 Acdo. Núm. Exp. 348/2024.
Seguros Inbursa, S.A. Grupo Financiero Inbursa vs. Amanda Lilí Aguilar Gálvez y Otro. Esp. Hip. Jm. 1 Acdo. Núm. Exp. 1284/2008.
Servicios Jurídicos Nápoles, S.A. de C.V. vs. Juffet Claude Francoise Michelle. Vía de Apremio Civil Jm. 2 Acdos. Núm. Exp. 758/2022.
Sistema de Crédito Automotriz S.A. de C.V. vs. Martínez Pérez Adrián y Martínez Pantoja Esteban y Martínez López Gudelia. Juris. Voluntaria Civil G. 1 Acdo. Núm. Exp. 1354/2023.
Stadelman González Eugenio Omar y Cristina Pérez Santos vs. Grupo Cons Mak S.A. de C.V. Ord. Civ. Jm. 1 Acdo. Núm. Exp. 885/2002.
Taco Flash del Norte, S.A. de C.V. vs. Hans Christian Van Luit Mc Laughlin y Andrea Vázquez y Sánchez de Cima. Especial Hipotecario Civil 1 Acdo. Núm. Exp. 1350/2018.
Unión Zamatica, S.A. de C.V. vs. Romano Sánchez Lizbeth y Havelberg Andrew. Ord. Civil Jm. 1 Acdo. Núm. Exp. 72/2018.
Vargas González Pedro vs. Gryshatova Anastasiia. Ord. Civil Nhl. 1 Acdo. Núm. Exp. 658/2020.
Vega Rousseau Marianela y Navarro Vázquez Luis Carlos vs. Cadavid Gómez Ernesto y Banco del Bajío, S.A. Institución de Banca Múltiple. Especial Hipotecario Civil G. 1 Acdo. Núm. Exp. 380/2016.
Villacorta Unda Ariel Alberto vs. Masri Gaddi Julio Fabián, Luis Arce Meléndez, Susana Dalel Botton Juárez, Sergio Andrés Sánchez García, Beatriz Adriana Franco García y María de Los Ángeles Anxel Zahoul Mir. Ord. Civil 1 Acdo. Núm. Exp. 246/2017.

NO PUBLICADOS

Cibanco, Sociedad Anónima, Institución de Banca Múltiple, en su Carácter de Fiduciario en el Fideicomiso Número F/00430 vs. Rodolfo Daniel de León Ruíz y María de la Luz Carrizales Sánchez. Especial Hipotecario Civil 1 Acdo. Núm. Exp. 994/2016.

AUDIENCIA

HSBC México, S.A., Institución de Banca Múltiple, Grupo Financiero HSBC, División Fiduciaria, en su Carácter de Fiduciario del Fideicomiso Irrevocable 253936 vs. Díaz Pérez María Ivonne. Aud. Jm Especial Hipotecario Civil. 1 Audiencia. Núm. Exp. 720/2021.
Romo de la Peña Luz Gabriela y Romo de la Peña Esther María Elisa vs. Brown Forman Corporation. Aud. Jm Ord. Mercantil. 1 Audiencia. Núm. Exp. 272/2020.
Zorrilla Hernández Pedro Jesús vs. Seguros Banorte S.A. de C.V. Grupo Financiero Banorte. Aud. Jm Ord. Mercantil. 1 Audiencia. Núm. Exp. 702/2021.

EL SECRETARIO DE ACUERDOS
LIC. JOSÉ MANUEL PÉREZ LEÓN

CUADRAGÉSIMO QUINTO DE LO CIVIL

SECRETARÍA "A"
ACUERDOS DEL 5 DE ABRIL DEL 2024

Apjusto, S.A. P. I. de C.V., Sofom, E. R vs. Gómez Espinosa Irving Iram y Montero Rodríguez y Aldo César. Especial Hipotecario Civil 1 Acdo. Núm. Exp. 567/2021.
Arrendadora y Factor Banorte, S.A. de C.V., Sociedad Financiera de Objeto Múltiple, Entidad Regulada, Grupo Financiero Banorte antes Sólida Administradora de Portafolios, S.A. de C.V. vs. Constante Castro Francisco Javier y González Jaime y Aurora. Especial Hipotecario Civil 1 Acdo. Núm. Exp. 551/1999 Tomo III.
Balcarcel Santacruz, Jacqueline y Cabrera Maldonado, Karla Sharely y Granados Niño Martha y Ortiz Rodríguez y Nadia Gabriela vs. Habitum Desarrollos, S.A. P. I. de C.V. y Vargas Celis y Áurea Mónica. Ord. Civil 1 Acdo. Núm. Exp. 1111/2023.

SOLO CONSULTA

Banco Mercantil del Norte, S.A. Institución de Banca Múltiple, Grupo Financiero Banorte vs. López Pérez María Guadalupe. Ejecutivo Mercantil 1 Acdo. Núm. Exp. 1219/1997 Bis. 1 Tomo II.

Banco Mercantil del Norte, S.A., Institución de Banca Múltiple, Grupo Financiero Banorte antes BBVA Bancomer, S.A., Institución de Banca Múltiple, Grupo Financiero BBVA Bancomer vs. Santana Arellano Alma Delia y Parra Núñez y Crescenciano. Especial Hipotecario Civil 1 Acdo. Núm. Exp. 235/2019 Bis. 1 Tomo II.

Banco Mercantil del Norte, S.A., Institución de Banca Múltiple, Grupo Financiero Banorte vs. Arriola Partida María del Carmen. Especial Hipotecario Civil 1 Acdo. en Expedientillo. Núm. Exp. 51/2019.

Banco Mercantil del Norte, Sociedad Anónima, Institución de Banca Múltiple, Grupo Financiero Banorte vs. Ortiz Fabila Mónica Janeth. Especial Hipotecario Civil 1 Acdo. Núm. Exp. 517/2021.

Banco Santander México, S.A., Institución de Banca Múltiple, Grupo Financiero Santander México vs. Basculas Esher, S.A. de C.V. y Hernández Barba y Sara Margarita. Ejecutivo Mercantil 1 Acdo. Núm. Exp. 1065/2019 Bis. 1 Tomo II.

BBVA México, S.A., Institución de Banca Múltiple, Grupo Financiero BBVA México vs. Contreras García Teresa. Especial Hipotecario Civil 1 Acdo. Núm. Exp. 1231/2019 Tomo II.

Canek Montes Navarrete antes Omar Flores Granados antes Csck 12 Mexco, Sociedad de Responsabilidad Limitada de Capital Variable antes Banco Santander (México), S.A., Institución de Banca Múltiple, Grupo Financiero Santander vs. Navarrete Guevara Alfredo Antonio y Espinosa Fernández de Navarrete y Luz del Carmen. Especial Hipotecario Civil 1 Acdo. Núm. Exp. 1129/2012 Tomo II.

Carteleras y Neón Espectaculares S.A. de C.V. vs. Fimbres de Rodríguez, Ana Elena y Romo Lorenzo Rodrigo Abb y Hernández Gómez y Elsa Katherine. Ord. Civil 1 Acdo. Núm. Exp. 79/2021 Tomo II.

Compañía Operadora de Teatros, S.A. de C.V. vs. Modatelas, S.A. P. I. de C.V. y y Telas y Pago, S.A. de C.V. Controversias de Arrendamiento Civil 1 Acdo. Núm. Exp. 817/2022.

Corporación Financiera Atlas, S.A. de C.V., Sociedad Financiera de Objeto Múltiple, Entidad No Regulada vs. Power Acg, S.A. de C.V. ; y Vaca Vigueras Andrea Celeste y Kim Chávez y Gabriel. Especial Hipotecario Civil 1 Acdo. Núm. Exp. 1467/2019 Bis. 1 Tomo II.

Crediquincena, Sociedad Anónima de Capital Variable, Sociedad Financiera de Objeto Múltiple, Entidad No Regulada vs. Trejo Martínez Alan René. Ejecutivo Mercantil 1 Acdo. Núm. Exp. 319/2023.

Diseño y Manufactura Majac, Sociedad Anónima de Capital Variable vs. Hernández Pinto Ildefondo. Juris. Voluntaria Civil 1 Acdo. Núm. Exp. 1365/2023.

González Mejía Gabriel Jaime vs. Georgina Mejía Lazurtegui Quien También Utiliza el Nombre de Georgina Mejía y Lazurtegui y González Mejía y Jaime Felipe. Ord. Civil 1 Acdo. Núm. Exp. 923/2019.

Gunther López Díaz y Javier Gómez Herrera vs. Rodríguez Tort Alberto Fernando y Martínez Morales de Rodríguez y Rocío. Especial Hipotecario Civil 1 Acdo. Núm. Exp. 179/2013 Bis. 1 Tomo II.

Hernández Maguey, su Sucesión Felipe vs. Rodríguez Cano María del Carmen. Ord. Civil 1 Acdo. Núm. Exp. 739/2023.

Juárez Rosales Alfredo vs. Islas Castro Wendy. Ord. Civil 1 Acdo. Núm. Exp. 949/2022 Tomo II.

Lira Carreón Jorge Antonio vs. Jiménez Cantú Verónica Valeria y Jamaica Sotelo y Pablo. Juic. Arbitral Civil 1 Acdo. Núm. Exp. 153/2022.

Méndez Cuevas Pablo vs. Méndez Cuevas Elia. Ord. Civil 1 Acdo. Núm. Exp. 661/2023.

Montoya Perales Luis Raúl vs. Grupo Mexicano de Seguros, S.A. de C.V. Ord. Civil 1 Acdo. Núm. Exp. 325/2021 Tomo II.

Morales Virgen Miguel Jesús vs. Egea Flores Reyna. Controversias de Arrendamiento Civil 1 Acdo. Núm. Exp. 563/2023.

Moreno Galaviz José Rogelio vs. Qualitas Compañía de Seguros, S.A. de C.V. Ord. Civil 1 Acdo. Núm. Exp. 239/2023 Bis. 1 Tomo II.

Ordóñez Hoyo Cipriano vs. Hernández Mendoza Alfonso. Ord. Civil 2 Acdos. Núm. Exp. 205/2021.

Promov. por Selene Mondaca Sánchez. Ord. Civil 1 Acdo. en Amparo. Núm. Exp. 1925/2022 Bis. 1 Expdllo. de Amparo 1925/2022-8.

Puente Montano Judith y Méndez Flores y Víctor Manuel vs. Seguros Afirme, S.A. de C.V., Afirme Grupo Financiero. Ord. Civil 2 Acdos. Núm. Exp. 479/2023.

Ramírez Elizondo Carlos vs. Contreras González Norma Guadalupe. Ejecutivo Mercantil 1 Acdo. Núm. Exp. 1131/2022.

Rodríguez Ángeles Holofernes Benedicto vs. Rodríguez Ángel, Felipe de Jesús y Valdovinos Hernández, Guadalupe y Rodríguez Valdovinos, Edmundo y Rodríguez Valdovinos, Miguel Ángel y Rodríguez Valdovinos Diego Jovanni y Rodríguez Valdovinos Nancy y Hernández Gutiérrez y Maira. Ord. Civil 1 Acdo. Núm. Exp. 547/2019 Bis. 1 Tomo II.

Rodríguez Hernández Marisela vs. Álvarez Ramírez Margarita Irma. Juris. Voluntaria Civil 1 Acdo. Núm. Exp. 719/2021.

Salazar Hernández, su Sucesión Juan vs. Vela Calderón María de Los Ángeles. Medios Preparatorios Civil 1 Acdo. Núm. Exp. 195/2024.

Secreto. Ejecutivo Mercantil 1 Acdo. Núm. Exp. 1007/2023.

Secreto. Ejecutivo Mercantil 2 Acdos. Núm. Exp. 1285/2023.

Secreto. Ejecutivo Mercantil 2 Acdos. Núm. Exp. 147/2023.

Secreto. Ejecutivo Mercantil 1 Acdo. Núm. Exp. 171/2024.

Secreto. Controversias de Arrendamiento Civil 1 Acdo. Núm. Exp. 27/2024.

Secreto. Especial Mercantil Mercantil 1 Acdo. Núm. Exp. 321/2024.

Secreto. Ejecutivo Mercantil 2 Acdos. Núm. Exp. 353/2022.

Secreto. Ejecutivo Mercantil 1 Acdo. Núm. Exp. 353/2024.

Secreto. Ejecutivo Mercantil 1 Acdo. Núm. Exp. 809/2022.

Secreto. Ejecutivo Mercantil 1 Acdo. Núm. Exp. 81/2024.

Unifin Financiera, Sociedad Anónima Bursatil de Capital Variable, Sociedad Financiera de Objeto Múltiple, Entidad No Regulada vs. Acedo García Juan y Briseño Tapia y Martín Andrés. Actos Prejudiciales Civil 1 Acdo. en Expedientillo. Núm. Exp. 1447/2019 Expedientillo.

Ureña Velázquez José Asunción vs. Instituto del Fondo Nacional de la Vivienda para los Trabajadores. Oral Civil 1 Acdo. Núm. Exp. 1361/2018.

Villalva López Miguel vs. Maya Arreola Raúl. Ord. Civil 1 Acdo. en Amparo. Núm. Exp. 589/2021 Bis. 1 315/2024-V.

LA SECRETARIA DE ACUERDOS
LIC. ARELI GUADALUPE ROJAS RAMÍREZ

SECRETARÍA "B"
ACUERDOS DEL 5 DE ABRIL DEL 2024

Banco Mercantil del Norte, S.A., Institución de Banca Múltiple, Grupo Financiero Banorte vs. Guipersa Ingeniería, S.A. de C.V. y Pérez Pérez y Guillermo. Ejecutivo Mercantil Acuerdo. 1 Acdo. Núm. Exp. 642/2018 Tomo II.

Banco Mercantil del Norte, Sociedad Anónima, Institución de Banca Múltiple, Grupo Financiero Banorte vs. Flores Quintero Alfonso y Carmona Bermúdez y Dulce María. Especial Hipotecario Civil 1 Acdo. Núm. Exp. 1534/2009 Tomo II.

Banco Nacional de México, S.A., Integrante del Grupo Financiero Banamex Accival, S.A. de C.V. vs. Corral Osorio Celia Esperanza. Especial Hipotecario Civil 1 Acdo. Núm. Exp. 490/2020 Tomo II.

Banco Santander México, S.A., Institución de Banca Múltiple, Grupo Financiero Santander México vs. Servicios Aduanales Luis Hoyo, S.A. de C.V. y Hoyo García y Luis. Providencias Precautorias Mercantil 1 Acdo. Núm. Exp. 368/2022.

BBVA Bancomer, S.A., Institución de Banca Múltiple, Grupo Financiero BBVA Bancomer vs. Solís Leyva Érika. Especial Hipotecario Civil 1 Acdo. Núm. Exp. 344/2021.

Cibanco, Sociedad Anónima, Institución de Banca Múltiple, en su Carácter de Fiduciaria en el Fideicomiso Número F/00241 vs. Becerra Félix Ana Leticia. Especial Hipotecario Civil Acuerdo. 1 Acdo. Núm. Exp. 320/2023.

Ckd Activos 8, Sociedad Anónima Promotora de Inversión de Capital Variable antes Banco Invex, S.A., Institución de Banca Múltiple Grupo Financiero Fiduciario en su Carácter de Fiduciario en el Fideicomiso Irrevocable de Administración Número 1301 vs. Juana Alicia Madrid Moscoso. Especial Hipotecario Civil 1 Acdo. Núm. Exp. 14/2014 Tomo II.

Ckd Activos 8, Sociedad Anónima Promotora de Inversión de Capital Variable antes HSBC México, S.A., Institución de Banca Múltiple, Grupo Financiero HSBC, División Fiduciaria en su Carácter de Fiduciaria en el Fideicomiso Irrevocable Número F 262, 757 vs. Mejía Sánchez María Eugenia. Especial Hipotecario Civil 1 Acdo. Núm. Exp. 954/2017.

SOLO CONSULTA
SOLO CONSULTA
SOLO CONSULTA

Condóminos de Plaza Churubusco, Asociación Civil vs. Hernández Castro, Juana Guadalupe y María de Los Remedios Rosales Rivas, Quien También Acostumbra a Utilizar el Nombre de María de Los Remedios Rosales Rivas de Martínez y Martínez Rosales y Tanya. Ord. Civil Acuerdo. 1 Acdo. Núm. Exp. 414/2023.

Cortés Cervantes Rosa María vs. Cortés Ledezma Miguel. Ord. Civil Acuerdo. 1 Acdo. Núm. Exp. 1080/2022.

Daimler Financial Services México, S. de R. L. de C.V. vs. Varela Gallardo Cecilia Judith. Ejecutivo Mercantil Acuerdo. 1 Acdo. Núm. Exp. 474/2022.

Enerfreights, S.A. de C.V. vs. Sparta Motors, S. de R. L. de C.V. Providencias Precautorias Civil 1 Acdo. Núm. Exp. 70/2024.

Flores González José Antonio vs. Carmen Ramírez de Arellano Escandón, su Sucesión O. María del Carmen Ramírez de Arellano Escandón O. Carmen Ramírez de Arellano Escandón Orvañanos. Ord. Civil Acuerdo. 1 Acdo. Núm. Exp. 776/2022.

Fomento y Desarrollo de México, Sociedad Anónima de Capital Variable vs. Las Cervezas Modelo del Centro, Sociedad Anónima de Capital Variable. Ord. Civil Acuerdo. 1 Acdo. Núm. Exp. 340/2018 IV Tomo.

Garibay Ruíz María Imelda vs. Centro Cultural Haim Weizmann, S. C. y Barrietos Zumpano y María Raquel. Vía de Apremio Civil 1 Acdo. Núm. Exp. 110/2023.

Ge Vivienda Propia, S. C vs. Montiel Pérez Alejandro. Ord. Mercantil Acdo. Entrega de Billete. 1 Acdo. Núm. Exp. 242/2016 Tomo IV.

H+M Reit, S.A. P. I. de C.V., Sofom, E. N. R. Única y Exclusivamente en su Carácter de Fiduciaria en el Fideicomiso Irrevocable de Garantía Número 05/2017 vs. Reyes González, Sandra Inés y Reyes González Claudia Olvido y Reyes González y Sergio Irving. Ord. Civil Acuerdo. 1 Acdo. Núm. Exp. 452/2020 Tomo II.

HSBC México, S.A. Institución de Banca Múltiple, Grupo Financiero HSBC vs. Angulo Ramírez Sergio y Flores Valle y Maritza. Especial Hipotecario Civil 1 Acdo. Núm. Exp. 516/2023.

HSBC México, Sociedad Anónima, Institución de Banca Múltiple Grupo Financiero HSBC División Fiduciaria en su Carácter de Fiduciario en el Fideicomiso Irrevocable de Administración y Fuente de Pago Identificado Con el Número F262323 vs. Rentería Muñoz Ma Irma. Vía de Apremio Civil 1 Acdo. Núm. Exp. 20/2023.

Huerta antes Lucía de Lourdes Sotelo Alcalá Alfonso García y Campos Cruz y Eduardo vs. María del Consuelo Medina Sosa También Conocida como María del Consuelo Medina Sosa de Baturoni y Baturoni Morales y Joaquín. Proced. Convencional Mercantil Civil Acuerdo. 1 Acdo. Núm. Exp. 370/2020 Tomo II.

Inmobiliaria Taherose, Sociedad Anónima de Capital Variable antes Proyectos Adamantine, Sociedad Anónima de Capital Variable, Sociedad Financiera de Objeto Múltiple, Entidad Regulada antes Scotiabank Inverlat, Sociedad Anónima, Institución de Banca Múltiple, Grupo Financiero Scotiabank Inverlat vs. Harari Louzieth Simón. Especial Hipotecario Civil Acuerdo. 5 Acdos. Núm. Exp. 532/2019 Tomo III.

Instituto del Fondo Nacional de la Vivienda para los Trabajadores (Infonavit) vs. Carrasco Gómez América Gabriela y Campos Cortés y Jesús. Especial Hipotecario Civil Acuerdo. 1 Acdo. Núm. Exp. 852/2018.

Instituto del Fondo Nacional de la Vivienda para los Trabajadores (Infonavit) vs. León Franco Jesús Ignacio y Córdova Pérez y Noemí. Especial Hipotecario Civil 1 Acdo. Núm. Exp. 360/2013.

Jiménez Juárez Miguel Ángel vs. Muñiz Aguilera Antonia. Ord. Civil Acuerdo. 1 Acdo. Núm. Exp. 1136/2023.

Mabucapa I Sociedad de Responsabilidad Limitada de Capital Variable, antes Hipotecaria Nacional, S.A. de C.V., Sociedad Financiera de Objeto Limitado Grupo Financiero BBVA Bancomer vs. Jiménez Rodríguez Celestino. Especial Hipotecario Civil 1 Acdo. Núm. Exp. 204/2009 Tomo II.

Mayen Sánchez José Luis vs. Varela Román Xochihual. Controversias de Arrendamiento Civil Acuerdo. 1 Acdo. Núm. Exp. 898/2019 Tomo II.

Noguerón Álvarez Paula vs. Posadas Moreno, María Dolores y Habitat y Vivienda Urbana, S.A. de C.V. y y su Vivienda, S.A. de C.V. Ord. Civil 1 Acdo. Núm. Exp. 1048/2022.

Pérez Zincer Fernando vs. Said Náder Esteban. Ord. Civil 1 Acdo. Núm. Exp. 418/2018 Tomo II.

Pimentel Tenreiro su Sucesión Rafael vs. Martínez Paz José Francisco. Controversias de Arrendamiento Civil Acdo. Nueva Cuenta. 1 Acdo. Núm. Exp. 890/2021.

Poemape Central Service, Sociedad Anónima de Capital Variable antes Scotiabank Inverlat, S.A., Institución de Banca Múltiple, Grupo Financiero Scotiabank Inverlat vs. Impulsora de Polímeros, S.A. de C.V. ; y García Hernández Guadalupe del Consuelo y Chávez Martínez y Daniel. Especial Hipotecario Civil 1 Acdo. Núm. Exp. 726/2017 Tomo II.

Promov. por Martha Adriana González Maass. Ord. Civil 1 Acdo. en Amparo. Núm. Exp. 2412/2023 Bis. 1 Expdllo. de Amparo 2412/2023-II.

Ramírez Cano Enrique vs. Ramírez García María Félix y Rivera Ramírez y Carlos. Ord. Civil Acuerdo. 2 Acdos. Núm. Exp. 116/2023 Tomo II.

Ramírez Pantoja Susana vs. Ramírez Anzueto Vianey Nayeli. Ord. Civil Acuerdo. 1 Acdo. Núm. Exp. 1176/2023.

Razo Ornelas José vs. Trujano Varela Antonio. Especial Hipotecario Civil Acuerdo. 2 Acdos. Núm. Exp. 150/2015 Tomo III.

Rocha Islas, su Sucesión Miguel vs. Grupo Inmobiliario K Sa Metropolitana, S.A. P. I. , y Hipotecaria su Casita, S.A. de C.V., Sociedad Financiera de Objeto Limitado como Institución Fiduciria y/o Hipotecaria su Casita, S.A. de C.V., Sociedad Financiera de Objeto Limitado, como Fiduciaria en el Fideicomiso 205-07-118 y y C. Director del Registro Público de la Propiedad y de Comercio de la Ciudad de México. Ord. Civil 1 Acdo. Núm. Exp. 134/2024.

Romero Álvarez Miguel Ángel vs. Romero Álvarez, su Sucesión Cliserio. Ord. Civil 1 Acdo. Núm. Exp. 688/2016 Tomo II.

Saavedra Delgadillo Noma Patricia vs. García de la Rosa Jazmín Leticia. Controversias de Arrendamiento Civil Acuerdo. 1 Acdo. Núm. Exp. 144/2024.

Sánchez Pérez José Ovidio vs. Grupo Mexicano de Seguros, S.A. de C.V. Ord. Civil Acuerdo. 3 Acdos. Núm. Exp. 268/2023 Tomo II.

Sauza Sánchez, su Sucesión Jesús vs. Falcón Martínez Germán. Controversias de Arrendamiento Civil 1 Acdo. Núm. Exp. 1228/2022.

Secreto. Ejecutivo Mercantil 1 Acdo. Núm. Exp. 346/2024.

Secreto. Ejecutivo Mercantil 1 Acdo. Núm. Exp. 360/2024.

Secreto. Ejecutivo Mercantil 1 Acdo. Núm. Exp. 362/2024.

Sistema de Crédito Automotriz, S.A. de C.V. vs. Sebastián Benito, Miguel Ángel y Gómez Medina, Honorio y Garnica Campuzano Consuelo y Rábago Muñoz y Víctor Hugo. Proced. Convencional Mercantil Civil Acuerdo. 1 Acdo. Núm. Exp. 708/2019.

Sociedad Hipotecaria Federal, S.N.C., Institución de Banca de Desarrollo (Antes Banco de México), Fiduciario Sustituto en el Fideicomiso del Fondo de Operación y Financiamiento Bancario a la Vivienda (Fovi) vs. Allan Javier Muñiz Salinas. Esp. Hip. 1 Acdo. Núm. Exp. 468/2009.

Sociedad Hipotecaria Federal, Sociedad Nacional de Crédito, Institución de Banca de Desarrollo en su Carácter de Fiduciario Sustituto del Fondo de Operación, Financiamiento Bancario a la Vivienda (Fovi) vs. Guzmán Montejano Julio Everardo y Sosa Montes y Virginia. Especial Hipotecario Civil Acuerdo. 1 Acdo. Núm. Exp. 426/2020.

Tradeco Infraestructuras, S.A. de C.V. vs. Gobierno del Distrito Federal (Hoy Ciudad de México) y y Experiencia Inmobiliaria Total, S.A. de C.V. Ord. Mercantil 1 Acdo. en Expedientillo. Núm. Exp. 598/2006.

NO PUBLICADOS

Secreto. Ejecutivo Mercantil 1 Acdo. Núm. Exp. 278/2024.

Secreto. Ejecutivo Mercantil 1 Acdo. en Exhorto. Núm. Exp. 316/2024.

Secreto. Ejecutivo Mercantil 1 Acdo. Núm. Exp. 340/2024.

AUDIENCIA

Cibanco, S.A., Institución de Banca Múltiple, en su Carácter de Fiduciario del Fideicomiso Cib 2224 Ventura, Representado en Este Acto por Promotora y Desarrolladora de Centros Comerciales, S.A. de C.V. vs. Distribución de Peliculas Zatmeni, S.A. de C.V. y Cabrera Rodríguez y Luis Edgar. a U D I e N C I a Controversias de Arrendamiento Civil. 1 Audiencia. Núm. Exp. 718/2019.

Sánchez Escuer Marco Alejandro vs. Gutiérrez Cabrera, Héctor Humberto Daniel y Gutiérrez Cabrera, Gemma Gisela y Gutiérrez Cabrera y Ariadna. a U D I e N C I a Ord. Civil. 1 Audiencia. Núm. Exp. 250/2021.

EL SECRETARIO DE ACUERDOS
LIC. JOSÉ ARTURO ÁNGEL OLVERA

SOLO CONSULTA
SOLO CONSULTA
SOLO CONSULTA

CUADRAGÉSIMO SEXTO DE LO CIVIL

SECRETARÍA "A"
ACUERDOS DEL 5 DE ABRIL DEL 2024

Abc Capital, S.A. Institución de Banca Múltiple vs. Micro Herramientas S.A. de C.V. ; Crisóstomo Camba Fabián y Castelltort Polo María Enriqueta. Ejecutivo Mercantil Acuerdo. 1 Acdo. Núm. Exp. 981/2019.

Administradora de Soluciones Sociedad Anónima de Capital Variable Sociedad Financiera de Objeto Múltiple Entidad No Regulada vs. Ose It Services Sociedad Anónima de Capital Variable. Especial Mercantil Mercantil 1 Acdo. Núm. Exp. 163/2024.

Azuara López Dora Alicia vs. Bulhosen Madrigal por Conducto de su Sucesión Farouk. Juris. Voluntaria Civil 1 Acdo. en Amparo. Núm. Exp. 1285/2023 Amparo 45/2024-V.

Azuara López Dora Alicia vs. Bulhosen Madrigal por Conducto de su Sucesión Farouk. Juris. Voluntaria Civil 1 Acdo. en Otros. Núm. Exp. 1285/2023 Bis. 1 Bis.

Banca Afirme, Sociedad Anónima, Institución de Banca Múltiple, Afirme Grupo Financiero vs. Espinosa Arechar Sylvia Leonor. Especial Hipotecario Civil 1 Acdo. Núm. Exp. 571/2021.

Banca Serfín, S.A. Inst. de Bca. Mult. Gpo. Finan. Serfín hoy Sólida Administradora de Portafolios, S.A. de C.V. vs. Castro Manzano Ana María y-o. Esp. Hip. 1 Acdo. Núm. Exp. 487/2001.

Banco Mercantil del Norte Sa Institución de Banca Múltiple Grupo Financiero Banorte vs. Soto Juan y Servín López Paula. Especial Hipotecario Civil 1 Acdo. en Otros. Núm. Exp. 1375/2018 Tomo II.

Banco Santander México, Sociedad Anónima, Institución de Banca Múltiple, Grupo Financiero Santander México vs. Martínez Fuerte Juan Carlos. Ejecutivo Mercantil 1 Acdo. Núm. Exp. 277/2024.

BBVA Bancomer, S.A. Institución de Banca Múltiple, Grupo Financiero BBVA Bancomer hoy su Cesionaria Fareway Marina & Beach Club, S.A. de C.V. vs. Inmobiliaria y Constructora Star Buildings, S.A. de C.V. y Otros. Ord. Civil 1 Acdo. en Amparo. Núm. Exp. 1779/2009 Amparo 1075/2021-V.

Boeta Ángeles Sergio Augusto vs. Quintanar Carrillo Ricardo Israel. Ejecutivo Mercantil 1 Acdo. Núm. Exp. 548/2023.

Caballero Navarro Luis vs. Registro Público de la Propiedad y de Comercio en la Ciudad de México, Licenciado Eutiquio López Hernández como Titular de la Notaría 35 de la Ciudad de México, Salas Aguilar Rafaela y Mendelejis de Nierman Clara su Sucesión. Ord. Civil 1 Acdo. Núm. Exp. 199/2018.

Chávez García Julio César vs. Rosas Soto Silvia del Carmen y Licóna Rojas Alberto. Ord. Civil Acuerdo. 2 Acdos. Núm. Exp. 901/2023.

Coastal Energy Solutions Pte. Ltd. vs. Sistemas Integrales de Compresión, S.A. de C.V. y Tecnologías Relacionadas Con Energía y Sevicios Especializados, S.A. de C.V. y Ardica Construcciones, S.A. de C.V. y Alher Oil & Gas, S.A. de C.V. Providencias Precautorias Mercantil 1 Acdo. en Amparo. Núm. Exp. 509/2022 Amparo 1190/2022-V.

De la Garza Silveyra Vanessa vs. Ddc Pedregal, S.A. Promotora de Inversión de Capital Variable y Fideicomiso Irrevocable de Garantía Con Derecho de Reversión Número 2679 de Banco Invex Sociedad Aninima Institución de Banca Múltiple Invex Grupo Financiero como Fiduciario de Dicho Fideicomiso. Ord. Civil 1 Acdo. Núm. Exp. 651/2022.

De la Torre de Steffano Fabián Octavio vs. Saldívar Rodríguez Javier y Maldonado Padilla Mario Horacio y García Soto Salvador y el Universal Compañía Periodística Nacional S.A. de C.V. Ord. Civil 1 Acdo. Núm. Exp. 191/2023.

Finsostener S.A. de C.V. Sofom Enr vs. Castillo Ávila Roxana y Gutiérrez Ramírez Óscar Gabriel. Ejecutivo Mercantil 2 Acdos. Núm. Exp. 1277/2023.

Gutiérrez Gutiérrez Alejandro Enrique vs. Jiménez García Cindy Raquel. Juris. Voluntaria Civil 1 Acdo. Núm. Exp. 365/2024.

Hernández Rosales Janeth vs. López Meixueiro Horacio. Juris. Voluntaria Civil 1 Acdo. Núm. Exp. 1329/2023.

HSBC México, Sociedad Anónima, Institución de Banca Múltiple, Grupo Financiero HSBC, División Fiduciaria en su Carácter de Fiduciario en el Fideicomiso Irrevocable de Administración, Fuente de Pago y Garantía Identificado Con el Número F/258024 vs. Andrade Rodríguez Eduardo. Especial Hipotecario Civil 1 Acdo. Núm. Exp. 879/2021.

Inmobiliaria Álvaro Obregón S.A. de C.V. vs. Total Play Telecomunicaciones S.A. de C.V. y Desarrollos Infraestructura y Construcción Gs Sapi de C.V. Controversias de Arrendamiento Civil 1 Acdo. Núm. Exp. 1221/2018.

Instituto del Fondo Nacional de la Vivienda para los Trabajadores Infonavit vs. García Jiménez Pedro Ismael. Especial Hipotecario Civil Acuerdo. 1 Acdo. Núm. Exp. 1351/2018.

Instituto del Fondo Nacional de la Vivienda para los Trabajadores Infonavit vs. Gómez Alvarado Antonio. Especial Hipotecario Civil 1 Acdo. Núm. Exp. 975/2023.

Juárez Espinosa Juan Carlos vs. Espinosa Minero María Félix Josefa y Ramos Campos José Manuel. Ord. Civil 1 Acdo. Núm. Exp. 969/2023.

La Italo Mexicana Inversiones e Inmuebles Scpa vs. Dream Car Service S.A. de C.V. y Márquez Canales Clelia Amabilia. Controversias de Arrendamiento Civil 1 Acdo. Núm. Exp. 1249/2023.

López Ambrosio Fernando y López Ambrosio Eduardo y López Ambrosio Jorge vs. López Ramírez su Sucesión Leodegario Salvador. Ord. Civil 1 Acdo. Núm. Exp. 231/2024.

Martínez de Castro de la Lama José Ricardo su Sucesión por Conductos de su Albacea Katia Paola Martínez de Castro Gudiño vs. Inmobiliaria R. O. Positivo, S.A. de C.V. ; C. Director del Registro Público de la Propiedad y del Comercio de la Ciudad de Mexico; Íñigo Suárez Elena su Sucesion; Resénd iz Sánchez Erasmo su Sucesion; Molet Guerra Sigfrid; Molet Guerra Esteban; Meroño Quevedo Enrique y Fernández Ostolaza Jacobo. Ord. Civil 2 Acdos. Núm. Exp. 147/2020 Tomo V.

Martínez Merino María Soledad vs. José Pastor Andrade. Ord. Civil 1 Acdo. Núm. Exp. 369/2016 Tomo II.

Montes Arroyos Martha Elva y Hernández Montes Lorena Guadalupe vs. General de Seguros Sa y Martínez Escárcega Alberto. Ord. Civil 1 Acdo. Núm. Exp. 1281/2023.

Muñoz Lilián vs. Notario Público 22 de la Ciudad de México. Juris. Voluntaria Civil 1 Acdo. Núm. Exp. 259/2024.

Ocaña Jurado Vda. de Saucedo Teresa su Sucesión vs. Pastrana Bahena Rogelio. Ord. Civil 1 Acdo. Núm. Exp. 687/2020.

Pearson Educación de México, S.A. de C.V. vs. Montante Contreras Óscar y Montante Salazar Jesús Salvador. Ejecutivo Mercantil 1 Acdo. Núm. Exp. 363/2022.

Pichardo Hernández Elvia vs. Director General del Registro Público de la Propiedad y del Comercio de la Ciudad de México y Director Regional del Instituto Nacional del Suelo Sustentable Zona Ciudad de México antes Corett y Francisco Daniel Sánchez Domínguez Notario Público Número 117 de la Ciudad de México y Deidamia de Las Mercedes Zapata Arriagada Quien Tambein Acostumbra de Usar el Nombre de Deidamia de Las Mercedes Zapata Arriagada de Daveno su Sucesión y Daveno Valdés Mario Luis Florencio. Ord. Civil 2 Acdos. Núm. Exp. 773/2023.

Rodríguez Abogado Rocío Adriana vs. Calderón Martínez Giovanna Pamela y Serrano Alvarado Miriam Fernanda y Serrano Alvarado Marco Brian y Alvarado Martínez Miriam Margarita y de la Luz Gallegos Estela y Notaria Pública Número 31 de la Ciudad de Querétaro y Director del Registro Público de la Propiedad de Queretaro. Ord. Civil 1 Acdo. en Exhorto. Núm. Exp. 189/2024.

Salomón Calzada Ethel vs. Ramírez Montiel Elsa Lorena y Sobrino Franco Arturo y Arrendadora Arp, S. de R. L. de C.V. Ord. Civil 1 Acdo. Núm. Exp. 1207/2023.

Secreto. Ejecutivo Mercantil 1 Acdo. Núm. Exp. 237/2024.

Secreto. Ejecutivo Mercantil 1 Acdo. Núm. Exp. 337/2024.

Secreto. Ejecutivo Mercantil 1 Acdo. Núm. Exp. 341/2024.

Secreto. Ejecutivo Mercantil 1 Acdo. Núm. Exp. 65/2023.

Secreto. Ejecutivo Mercantil Acuerdo. 1 Acdo. Núm. Exp. 1177/2023.

Secreto. Providencias Precautorias Mercantil 1 Acdo. Núm. Exp. 363/2024.

Sss Asistencia y Supervisión S.A. de C.V. y Sistemas Practicos en Seguridad Privada S.A. de C.V. vs. Servicios Especializados de Investigación y Custodia S.A. de C.V. y Valdés Cabrera Elías Gerardo. Ord. Mercantil 9 Acdos. Núm. Exp. 1257/2023.

Tinoco Montalvo Ricardo vs. Ortega Cruz Sara y Mora Ortega Sergio Marcos. Controversias de Arrendamiento Civil 1 Acdo. Núm. Exp. 739/2021.

Velarde Méndez Mónica María Antonieta y Velarde Méndez Fabiola María del Carmen vs. Velarde Méndez Sergio y Michelin Méndez Paola María Luisa. Ord. Civil 1 Acdo. Núm. Exp. 985/2023.

SOLO CONSULTA
SOLO CONSULTA
SOLO CONSULTA

Velázquez Márquez José Luis vs. Mora Hernández Martha Imelda y Hernández Hernández Jorge Esteban. Controversias de Arrendamiento Civil Acuerdo. 1 Acdo. Núm. Exp. 201/2024.

Villafaña Cervantes su Sucesión Antonio vs. De la Fuente Barra Horacio y Guzmán Cortés José Luis. Ord. Civil 1 Acdo. Núm. Exp. 471/2023.

Vinmar Plastichem S. de R. L. de C.V. vs. Olefin, S.A. de C.V. y José Kalach Sacal. Ejecutivo Mercantil 1 Acdo. Núm. Exp. 133/2013 Tomo II.

Volkswagen Leasing S.A. de C.V. vs. Xinol Gaspar Jesús Antonio. Ejecutivo Mercantil 1 Acdo. Núm. Exp. 1173/2023.

AUDIENCIA

Toyota Financial Services México S.A. de C.V. vs. Torres Hernández Iván Felipe. Ejecutivo Mercantil. 1 Audiencia. Núm. Exp. 1091/2023.

SENTENCIA INTERLOCUTORIA

Chavarín de la Fuente Dora Ileana vs. Carlos Gerardo Uruchurtu Chavarín. Ejecutivo Mercantil Sent. Interl. 1 Núm. Exp. 411/2015

Huesca Bustamante Mauricio y Pérez de Anda Trigio Javier vs. Gonzalo Bustamante Celayeta y Magali María Moya Ibáñez. Especial Hipotecario Civil Sent. Interl. 1 Núm. Exp. 947/2016 Tomo Iii

EL SECRETARIO DE ACUERDOS
LIC. ADÁN ARTURO LEDESMA ÁLVAREZ

SECRETARÍA "B"
ACUERDOS DEL 5 DE ABRIL DEL 2024

Aja Gómez Antonio vs. Mendoza y Roca Juan; Ángeles Vargas José Rodolfo Federico; Romero Gracia Noemí y C. Director del Registro Público de la Propiedad y del Comercio de la Ciudad de México. Ord. Civil Expedientillo. 1 Acdo. Núm. Exp. 1466/2019.

Anza y Garza Lorena hoy su Cesionaria Alejandrina Jeanett de la Vega Martínez vs. Jaime Zamudio Silva y Otra. Ejecutivo Mercantil 1 Acdo. Núm. Exp. 236/2016.

Banco Mercantil del Norte, S.A., Institución de Banca Múltiple, Grupo Financiero Banorte vs. Abastecedora Petrolera S.A. de C.V. e Inmobiliaria Ylann S.A. de C.V. Ejecutivo Mercantil 3 Acdos. Núm. Exp. 980/2016 Tomo II.

Banco Santander México S.A. Institución de Banca Múltiple Grupo Financiero Santander México vs. Gris Arciniega José Mauricio. Especial Hipotecario Civil Auto. 1 Acdo. Núm. Exp. 1132/2019.

Banco Santander México, S.A., I. B. M., Grupo Financiero Santander México vs. Elementos del Vestir, S.A. de C.V. y Morlett Mendoza Alan Jorge. Ejecutivo Mercantil 2 Acdos. Núm. Exp. 208/2022.

Barroso Solana José y Quien También Acostumbra Usar el Nombre de José M. Barroso Solana vs. Ganaderos Productores de Leche Pura, S.A., Ganaderos Productores de Leche Pura, S.A. de C.V. Ganaderos Productores de Leche Pura, S.A. P. I. de C.V., y Transportadora Alpura, Sapi de C.V., y Distribuidora Alpura, S.A. y Industrializadora de Leche Delicias, S.A. P. I De. C.V. y Unión de Crédito Alpura, S.A. de C.V. Ord. Mercantil 1 Acdo. Núm. Exp. 224/2024.

BBVA México Sa Institución de Banca Múltiple Grupo Financiero BBVA México vs. Macías Rojo Mercedes. Especial Hipotecario Civil 1 Acdo. Núm. Exp. 362/2024.

Camargo Pineda Maricruz vs. Mendoza Morales Rafaela María del Rosario. Ord. Civil Exhorto. 1 Acdo. en Exhorto. Núm. Exp. 330/2024.

Cooperativa la Cruz Azul, Sociedad Cooperativa Limitada. Ord. Civil Amparo 1288/22-VI. 1 Acdo. en Amparo. Núm. Exp. 1288/2022 Amparo 1288/2022-Vi-A.

Daimler Financial Services México, Sociedad de Responsabilidad Limitada de Capital Variable vs. Valdés Zea Jatziri Utopia. Proced. Convencional Mercantil Mercantil 1 Acdo. Núm. Exp. 430/2022.

Fabrica Ch S.A. de C.V. vs. Banco Nacional de México Sa Integrante del Grupo Financiero Banamex. Ord. Mercantil 1 Acdo. Núm. Exp. 1364/2023.

García Barrera José Bernardo vs. Vendedora K-Sa 2003, S.A. de C.V. Ord. Civ. 1 Acdo. Núm. Exp. 796/2010.

García Hurtado Enrique vs. Zamora Murcia Edgar. Controversias de Arrendamiento Civil 1 Acdo. Núm. Exp. 1266/2023.

García Rodríguez Elías vs. Seguros Inbursa Sa Grupo Financiero Inbursa. Ord. Civil Expedientillo. 2 Acdos. Núm. Exp. 108/2024.

González Rosas Saturnino vs. González Trejo Aarón y González Trejo Eduardo y González Rosas Marco Antonio y Picazo Aboytes María de Lourdes. Ord. Civil 1 Acdo. Núm. Exp. 248/2024.

Hernández Ruíz Lorenzo Librado vs. Fuentes Ángeles Agustin; Guzmán Jiménez Valentin; López Hernández Evangelina y López Hernández Macaria. Ord. Civil 1 Acdo. Núm. Exp. 476/2020.

Hipotecaria su Casita, S.A. de C.V. Sociedad Financiera de Objeto Múltiple Entidad No Regulada hoy HSBC México, S.A., Institución de Banca Múltiple, Grupo Financiero HSBC División Fiduciaria en su Carácter de Fiduciario del Fideicomiso F/258024 vs. Nancy Yaneth Calderón Gavarain. Esp. Hip. 1 Acdo. Núm. Exp. 846/2009.

HSBC México, Sociedad Anónima, Institución de Banca Múltiple, Grupo Financiero HSBC vs. Gallegos Figueroa Fidel y Altamirano Raymundo Luvia Jeanett. Especial Hipotecario Civil 1 Acdo. Núm. Exp. 148/2021.

Instituto de Seguridad y Servicios Sociales de Los Trabajadores del Estado a Través de su Fondo de la Vivienda vs. Monterrubio Cruz Juan Antonio. Especial Hipotecario Civil 1 Acdo. Núm. Exp. 1198/2022.

Instituto de Seguridad y Servicios Sociales de Los Trabajadores del Estado Issste a Través de su Fondo de la Vivienda Fovissste vs. Rosas Chávez Adriana. Especial Hipotecario Civil 1 Acdo. Núm. Exp. 1060/2017.

Instituto de Vivienda de la Cuidad de México vs. Pérez Acevedo Hugo Alberto y Acevedo Ordaz Matilde Teresa y Pérez Enríquez Mario Alberto y Pérez Acevedo Aline Yisselle y Villalobos Miguel. Ord. Civil 1 Acdo. Núm. Exp. 716/2021.

Instituto del Fondo Nacional de la Vivienda para los Trabajadores (Infonavit) vs. Guarneros Ramos Antonia Graciela. Especial Hipotecario Civil 1 Acdo. Núm. Exp. 748/2021.

Instituto del Fondo Nacional de la Vivienda para los Trabajadores vs. Cuitlahuac Téllez Girón Sánchez. Especial Hipotecario Civil 1 Acdo. Núm. Exp. 1578/2012.

Instituto del Fondo Nacional de la Vivienda para los Trabajadores vs. Guerrero Cerón Julio César. Especial Hipotecario Civil 1 Acdo. Núm. Exp. 326/2023.

Ireowo, S.A. de C.V. vs. Trejo Castro Adriana y Castro Cruz Teresa. Controversias de Arrendamiento Civil Auto. 2 Acdos. Núm. Exp. 212/2024.

Martín Pérez José Efrain vs. Julio César Muñoz Rojas y/o Ejecutivo Mercantil Tomo II. 1 Acdo. Núm. Exp. 508/2008 Tomo II.

Morales Morales María del Consuelo vs. Reyes Pérez José Eduardo Seguros Banorte S.A. de C.V. Grupo Financiero Banorte. Ord. Civil Amparo 1464/2023-II. 1 Acdo. en Amparo. Núm. Exp. 1398/2019 Amparo 1464/2023.

Morales Morales María del Consuelo vs. Reyes Pérez José Eduardo Seguros Banorte S.A. de C.V. Grupo Financiero Banorte. Ord. Civil Tomo II. 1 Acdo. Núm. Exp. 1398/2019 Tomo II.

Onofre Bernal Moisés vs. Promotora Afa S.A. de C.V. y Otro. Ord. Civil Expedientillo. 1 Acdo. Núm. Exp. 1188/2019.

Ortega Palma Francisco y Pérez Hernández Matilde vs. Noriega Ramírez Yolanda. Ord. Civil 1 Acdo. Núm. Exp. 320/2021.

Pattern Energy Group Llc. y Pattern Energy Group 2 Lp vs. Spv Exi Renovables, S.A. P. I de C.V. Ord. Mercantil 1 Acdo. Núm. Exp. 510/2022.

Pattern Energy Group Llc. y Pattern Energy Group 2 Lp vs. Spv Exi Renovables, S.A. P. I de C.V. Ord. Mercantil 14 Acdos. Núm. Exp. 510/2022 Tomo II.

Pérez Zúñiga Aucencia vs. Ordóñez Zamora Alejandro y Ordóñez Garduño Leocadio Pedro. Controversias de Arrendamiento Civil 1 Acdo. Núm. Exp. 76/2024.

Policía Bancaria e Industrial de la Secretaría de Seguridad Pública del Gobierno del Distrito Federal vs. Jesús García Chávez. Ord. Civil 1 Acdo. Núm. Exp. 130/2016.

Presta Dinero S.A. de C.V. vs. Pares García Daniel Mario. Ejecutivo Mercantil 1 Acdo. Núm. Exp. 1284/2023.

Promotora de Hoteles, S.A. de C.V. y Banco Nacional de México, S.A. Integrante del Grupo Financiero Banamex vs. Guzmán de la Torre Mario. Ord. Mercantil 1 Acdo. Núm. Exp. 1456/2019.

Rosales Guillén Jesús vs. Ballesteros España Miguel Ángel y Osorio Pérez Elizabeth Guadalupe y Guillén Tapia María de la Luz. Ord. Civil Auto. 1 Acdo. Núm. Exp. 82/2024.

Ruíz Arias Juana Anita su Suc. vs. Arévalo Torres Ángel Enrique, Condesa Financiera, S.A. de C.V., Lic. Héctor Joel Huitrón Bravo, Titular de la Notaria Número 147 del Estado de México y C.

SOLO CONSULTA
SOLO CONSULTA
SOLO CONSULTA

Director de Registro Público de la Propiedad y del Comercio de la Ciudad de México. Ord. Civil 1 Acdo. en Amparo. Núm. Exp. 450/2017 Amparo 481/2022-II.
Secreto. Ejecutivo Mercantil 2 Acdos. Núm. Exp. 1078/2023.
Secreto. Ejecutivo Mercantil 1 Acdo. Núm. Exp. 18/2024.
Secreto. Ejecutivo Mercantil 1 Acdo. Núm. Exp. 240/2024.
Secreto. Ejecutivo Mercantil 1 Acdo. Núm. Exp. 292/2024.
Secreto. Ejecutivo Mercantil no Publ. de su Fecha. 1 Acdo. Núm. Exp. 332/2024.
Secreto. Ejecutivo Mercantil 1 Acdo. Núm. Exp. 334/2024.
Secreto. Ejecutivo Mercantil 1 Acdo. Núm. Exp. 338/2024.
Secreto. Ejecutivo Mercantil 1 Acdo. Núm. Exp. 340/2024.
Secreto. Ejecutivo Mercantil 1 Acdo. Núm. Exp. 342/2024.
Secreto. Ejecutivo Mercantil 1 Acdo. Núm. Exp. 344/2024.
Secreto. Ejecutivo Mercantil 1 Acdo. Núm. Exp. 88/2024.
Sociedad Hipotecaria Federal S.N.C. Institución de Banca de Desarrollo en su Carácter de Fiduciario Sustituto de Banco de México en el Fideicomiso del Fondo de Operación y Financiamiento Bancario a la Vivienda vs. Cecilia Martínez Palomares y Otro. Esp. Hip. 1 Acdo. Núm. Exp. 1300/2010.
Sociedad Hipotecaria Federal, S.N.C. Inst. de Bca. de Desarrollo vs. Flores Solís y/o Rodolfo. Especial Hipotecario Civil 1 Acdo. Núm. Exp. 1144/2008 Tomo II.
The Bank Of New York Mellon, S.A. Institución de Banca Múltiple Actuando en su Carácter de Fiduciaria en el Fideicomiso F/00102 hoy Cibanco, S.A. Institución de Banca Múltiple vs. Juan Butanda Muñoz. Especial Hipotecario Civil 1 Acdo. Núm. Exp. 308/2013.
AUDIENCIA
Pérez Cruz Luis Gregorio y Benavides Gómez Adriana Judith vs. Gabrielli Eyzaguirre Antonio Eugenio y Gabrielli Eyzaguirre Claudia. Aud. de Ley Especial Hipotecario Civil. 1 Audiencia. Núm. Exp. 1294/2023.

EL SECRETARIO DE ACUERDOS
LIC. HÉCTOR DANIEL ZAVALETA ZÁRATE

CUADRAGÉSIMO SÉPTIMO DE LO CIVIL

SECRETARÍA "A"
ACUERDOS DEL 5 DE ABRIL DEL 2024

Administradora Fome 1, Sociedad de Responsbilidad Limitada de Capital Variablee vs. Ortiz Hernández Arturo y Flores Vargas Elizabeth. Especial Hipotecario Civil 1 Acdo. Núm. Exp. 557/2021 Tomo II.
Alcocer Romo Patricio vs. Riojas Zuckermann Graciaela Cristina. Controversias de Arrendamiento Civil 81. 2 Acdos. Núm. Exp. 279/2024.
Alf Recursos Sapi de C.V. vs. Aecisa Inovación Promocional S.A. de Cv, Matan Merino Marisela, Mendoza Matan Alonso Felipe y Skyline Desarrollos Inmobiliarios S.A. de C.V. Ejecutivo Mercantil Comparecencia (Entrega de Billete de Dep.). 1 Acdo. Núm. Exp. 243/2020 Tomo II.
Aseguradora Aserta, S.A. de C.V. vs. Global Drilling de México, S.A. de C.V. y Mogel Fluidos, S.A. de C.V. y Mogel Transportes, S.A. de C.V. y Mogel Construcciones, S.A. de C.V. y Ríos Maldonado Francisco Humberto. Especial de Fianzas Mercantil 1 Acdo. Núm. Exp. 355/2024.
Banca Afirme, S.A. Institución de Banca Múltiple, Afirme Grupo Financiero (División Fiduciaria), Única y Exclusivamente como Fiduciario del Fideicomiso Irrevocable Identificaco Con el Número 73935 vs. Sánchez Falconi Gloria. Especial Hipotecario Civil 1 Acdo. Núm. Exp. 865/2023.
Banco Actinver Sa Institución de Banca Múltiple Grupo Financiero Actinver como Fiduciario del Fideicomiso 1401 vs. Grupo Adya Recursos Corporativos S.A. de C.V. Controversias de Arrendamiento Civil 1 Acdo. Núm. Exp. 779/2022.
Banco Inbursa Sociedad Anónima Institución de Banca Múltiple Grupo Financiero Inbursa vs. Consultora y Operadora Turística Koko S.A. de Cv, Morales Rodríguez Marco Polo y González Villagra Gloria Inés. Especial Hipotecario Civil 1 Acdo. Núm. Exp. 1429/2019.
Banco Invex Sa Institución de Banca Múltiple Invex Grupo Financiero vs. Forzan Reyes Hussein. Especial Hipotecario Civil 1 Acdo. en Expedientillo. Núm. Exp. 703/2021 Bis. 1.
Banco Santander México Sa Institución de Banca Múltiple Grupo Financiero Santander México vs. Distribuciones Arlam S.A. de C.V. y Mejía Álvarez Lorena. Providencias Precautorias Mercantil 1 Acdo. Núm. Exp. 423/2022.
Banco Santander México Sa Institución de Banca Múltiple Grupo Financiero Santander México vs. Transportes Cuevas Gascón S.A. de C.V. y Cuevas Gascón Abelardo. Ejecutivo Mercantil 64. 1 Acdo. Núm. Exp. 837/2023.
BBVA México Sociedad Anónima, Institución de Banca Múltiple, Grupo Financiero BBVA México vs. Martínez Ferretiz Gloria Leticia. Especial Hipotecario Civil 1 Acdo. Núm. Exp. 139/2019 Tomo II.
Bravo Medina Dora María vs. Becerra Sosa Fernando Israel. Juris. Voluntaria Civil Dada. 1 Acdo. Núm. Exp. 299/2024.
Cruz Alba Genaro su Sucesión vs. Meneses Fernández Javier. Controversias de Arrendamiento Civil 1 Acdo. Núm. Exp. 755/2023.
Gómez Velázquez Fortino Joaquín vs. Colegio Franco Español S de R.L. y Duclaud Castañeda René y Moreno Torres Carlos. Ord. Civil 1 Acdo. Núm. Exp. 1229/2023.
González Ocampo Antonio vs. Sosa Martínez Adriana Beatriz vs. Zayas Peña Edmundo (Perito 3ro). Ejecutivo Mercantil 1 Acdo. Núm. Exp. 841/2022.
Hernández Hernández José de Jesús y Tavares Castorena Ma de Los Ángeles y Menor de Iniciales A. D. J. H. T vs. Grupo Mexicano de Seguros S.A. de C.V. Ord. Civil Admisión de Pruebas. 1 Acdo. Núm. Exp. 1093/2023.
HSBC México Institución de Banca Múltiple, Grupo Financiero HSBC, División Fiduciaria, en su Carácter de Fiduciario en el Contrato de Fideicomiso Irrevocable de Administración, Fuente de Pago y Garantía Identificado Con el Número F/258024 vs. Cristian González Hernández. Especial Hipotecario Civil Destrucción. 1 Acdo. Núm. Exp. 653/2012.
Instituto del Fondo Nacional de la Vivienda para los Trabajadores (Infonavit) vs. Jiménez Santiago Alfonso. Vía de Apremio Civil Caducidad. 1 Acdo. Núm. Exp. 681/2021.
Instituto del Fondo Nacional de la Vivienda para los Trabajadores Infonavit vs. Castelán Mejía Manuel. Especial Hipotecario Civil Se Cita a Sent. Interlocutoria. 1 Acdo. Núm. Exp. 313/2024.
Instituto del Fondo Nacional de la Vivienda para los Trabajadores Infonavit vs. Díaz Cuevas Marco Antonio y García González María Teresa. Especial Hipotecario Civil 6. 3 Acdos. Núm. Exp. 1149/2022.
Lara López María Elena vs. Instituto de Seguridad y Servicios Sociales de Los Trabajadores del Estado a Través de su Fondo de la Vivienda (Fovissste). Especial Hipotecario Civil 1 Acdo. Núm. Exp. 363/2019.
María Guadalupe del Carmen Trejo Guerrero que También Acostumbraba Usar el Nombre y Trejo María Guadalupe y Guadalupe Trejo Guerrero, su Sucesión vs. Pineda Zepeda Juan Carlos y Pineda Zepeda Miguel. Ord. Civil Dada. 1 Acdo. Núm. Exp. 849/2023.
Meza Peña Liliana vs. Barrera Casillas Alejandro. Ord. Civil Girar Oficio. 1 Acdo. Núm. Exp. 583/2023 Tomo II.
Montaño Kunze Herman Ernesto vs. Barranco Valdéspino Juan Enrique. Controversias de Arrendamiento Civil 1 Acdo. Núm. Exp. 183/2024.
Nacional Financiera S.N.C. Institución de Banca de Desarrollo en su Carácter de Fiduciaria del Fideicomiso Denominado como Fideicomiso de Arrendamiento Identificado en Los Registros de la Fiduciaria Con el Número 80730 vs. Ceballos Aponte Nemesio Mario y Hernández Zaldívar María Gabriela y Carrillo Salinas Luis Antonio. Ord. Mercantil 1 Acdo. Núm. Exp. 399/2019.
Palacios Calderón Matías y Los Menores de Edad de Iniciales J. A. P. R, E. A. P. R y X. G. P. R vs. Grupo Nacional Provincial Sab. Ord. Civil Apel. Tramite Inmediato. 1 Acdo. Núm. Exp. 97/2024.
Secreto. Ejecutivo Mercantil 1 Acdo. en Incidente. Núm. Exp. 1105/2023.
Secreto. Ejecutivo Mercantil 1 Acdo. en Amparo. Núm. Exp. 1275/2022 Amparo 534/2023-IV.
Secreto. Ejecutivo Mercantil 1 Acdo. Núm. Exp. 353/2024.
Secreto. Ejecutivo Mercantil 1 Acdo. Núm. Exp. 357/2024.
Secreto. Ejecutivo Mercantil 1 Acdo. Núm. Exp. 701/2022.
Secreto. Ejecutivo Mercantil Oficios de Busqueda -63. 1 Acdo. Núm. Exp. 837/2023.
Sistema de Crédito Automotriz, S.A. de C.V. vs. Pedro Archundia Reyes y/otro. Ejecutivo Mercantil 86. 1 Acdo. Núm. Exp. 663/1994 Bis. 2 Tomo II.

SOLO CONSULTA

Torres Molina Santos Alberto vs. Ordóñez Cedillo Leonor. Ord. Civil 87. 1 Acdo. Núm. Exp. 99/2024.

Velasco Calva Antonio vs. Torres Gutiérrez Ángel y Instituto del Fondo Nacional de la Vivienda para los Trabajadores (Infonavit). Ord. Civil Dev. de Autos. 1 Acdo. Núm. Exp. 417/2023.

Vidal Pacheco María de la Luz vs. García Díaz José Hernán. Controversias de Arrendamiento Civil 1 Acdo. Núm. Exp. 439/2023.

SENTENCIA INTERLOCUTORIA

Correa Rodríguez María de la Luz vs. Carrillo Pinete Felipe de Jesús. Controversias de Arrendamiento Civil Sent. Interl. 2 Núm. Exp. 819/2021 Tomo Iii

LA SECRETARIA DE ACUERDOS
LIC. ROSELIA FELISA CONTRERAS REYES

SECRETARÍA "B"
ACUERDOS DEL 5 DE ABRIL DEL 2024

Administradora Fome 2 Sociedad de Responsabilidad Limitada de Capital Variable vs. Díaz Rodríguez Arath Mauricio. Especial Hipotecario Civil 1 Acdo. Núm. Exp. 656/2021.

Aguilar Lázaro María Socorro su Sucesión vs. Proyecto 6-14 Sociedad Anónima de Capital Variable, Núñez Trujillo Víctor Hugo y Adriana Ponte Hernández Anteriormente Conocida como Adriana Ponte Hernández de Núñez. Controversias de Arrendamiento Civil 2 Acdos. en Expedientillo. Núm. Exp. 244/2019 Expedientillo.

Aseguradora Aserta, S.A. de C.V., Grpo Financiero Aserta vs. Ríos Maldonado Francisco Humberto y Global Drilling de México, S.A. de C.V. y Mogel Fluidos, S.A. de C.V. y Mogel Construcciones, S.A. de C.V. Especial de Fianzas Mercantil 1 Acdo. Núm. Exp. 356/2024.

Banco Mercantil del Norte Sa Institución de Banca Múltiple Grupo Financiero Banorte vs. Ramírez Quintero José Fernando y Frausto Gutiérrez Rosa Aurelia. Especial Hipotecario Civil Exh. Sin Diligenciar. 1 Acdo. Núm. Exp. 892/2019.

Banco Mercantil del Norte Sociedad Anónima Institución de Banca Múltiple, Grupo Financiero Banorte, antes BBVA Bancomer, S.A., Institución de Banca Múltiple, Grupo Financiero BBVA Bancomer vs. Enrique Quintana Bautista vs. Pérez Escobar Rubisel (Perito Designado en Rebeldía de la Actora). Especial Hipotecario Civil 1 Acdo. Núm. Exp. 148/2015 Tomo II.

Banco Mercantil del Norte, S.A. Institución de Banca Múltiple, Grupo Financiero Banorte vs. Valencia Padilla Diana Leticia. Especial Hipotecario Civil 1 Acdo. Núm. Exp. 1188/2019 Tomo II.

Banco Nacional del Ejército, Fuerza Aérea y Armada, Sociedad Nacional de Crédito, Institución de Banca de Desarrollo vs. Vieyra Hernández Josué Eliseo. Especial Hipotecario Civil 1 Acdo. Núm. Exp. 842/2019.

Barrientos Cruz María Luisa vs. González Mejía Alfredo. Controversias de Arrendamiento Civil 24. 1 Acdo. Núm. Exp. 240/2024.

BBVA Bancomer Sa Institución de Banca Múltiple Grupo Financiero BBVA Bancomer vs. Metrolubricantes S de L de C.V. y Rivera Muñoz Reynaldo. Ejecutivo Mercantil Exhortos a Disposición. 1 Acdo. Núm. Exp. 1224/2019 Tomo II.

Becerril Hernández Germán vs. Vázquez Salazar Inés su Sucesión y Berumen Vázquez Faustino. Ord. Civil 1 Acdo. Núm. Exp. 1256/2019 Tomo II.

Cervantes García Víctor Manuel vs. Grupo Metropolitano del Transporte S.A. de C.V. Ord. Mercantil 2 Acdos. Núm. Exp. 494/2020 Tomo Ix.

Condominio Pico de Turquino Número Diez Colonia Jardines en la Montaña Alcaldia Tlalpan, México Distrito Federal (Hoy Ciudad de México) vs. García Villapudua Santa Ana. Ejecutivo Civil 46. 1 Acdo. Núm. Exp. 446/2023.

Endriago S.A. de C.V. vs. Mario Martín Gallardo. Ejecutivo Mercantil 57. 2 Acdos. Núm. Exp. 78/2020 Tomo II.

Financiera Inteligente Sociedad Anónima de Capital Variable Sociedad Financiera de Objeto Múltiple Entidad No Regulada vs. Tun Pool Rosalina Violeta. Especial Hipotecario Civil 1 Acdo. Núm. Exp. 106/2024.

Flores Romero Cecilia vs. C Directora del Registro Público de la Propiedad de la Ciudad de México y Notario Público Número 181 Ciudad de México Miguel Eduardo Soberón Mainero Quien También Utiliza el Nombre de Miguel Soberón Mainero. Ord. Civil 27. 1 Acdo. Núm. Exp. 1210/2023.

Flores de la Huerta Sara vs. Fabila Cisneros Abraham Salvador. Ejecutivo Mercantil 1 Acdo. Núm. Exp. 1298/2019 Tomo II.

Fonseca Fonseca Pedro su Sucesión vs. Rendón Reynoso Crisan Paulina. Ord. Civil 1 Acdo. Núm. Exp. 442/2022 Tomo II.

Hernández Rodríguez Ma Isabel y García Hernández Gerardo vs. Sociedad Hipotecaria Federal, Sociedad Nacional de Crédito en su Carácter de Fiduciario del Gobierno Federal en el Fideicomiso Denominado Fondo de Operación y Financiamiento Bancario a la Vivienda (Fovi). Especial Hipotecario Civil 1 Acdo. Núm. Exp. 1124/2023.

HSBC México, S.A. Institución de Banca Múltiple, Grupo Financiero HSBC, División Fiduciaria en su Carácter de Fiduciario Eb el Fideicomiso Irrevocable Identificado Con el Número F/253936 vs. Rivera González Gabriela. Especial Hipotecario Civil 1 Acdo. Núm. Exp. 318/2018.

Instituto del Fondo Nacional de la Vivienda para los Trabajadores (Infonavit) vs. Vázquez Granillo Arturo. Vía de Apremio Civil 1 Acdo. Núm. Exp. 298/2024.

Instituto del Fondo Nacional de la Vivienda para los Trabajadores (Infonavit) vs. Rivas Tapia Juan Carlos. Vía de Apremio Civil 54. 1 Acdo. Núm. Exp. 662/2023.

Instituto del Fondo Nacional de la Vivienda para los Trabajadores Infonavit vs. Santiago Martínez Lilia. Especial Hipotecario Civil 1 Acdo. Núm. Exp. 124/2024.

Instituto del Fondo Nacional de la Vivienda para los Trabajadores vs. Montes de Oca Aguilar Daniel y Rodríguez Silva Karina. Especial Hipotecario Civil 53. 1 Acdo. Núm. Exp. 862/2017.

Jiménez Alcántara Alejandro vs. Esteban Guzmán Pérez y Ramírez Núñez Virginia Patricia. Ejecutivo Mercantil 1 Acdo. Núm. Exp. 306/2014.

Jurado Hernández Selma vs. Reyes García Claudia. Controversias de Arrendamiento Civil 1 Acdo. Núm. Exp. 358/2021 Tomo II.

Martín del Campo Barba Roberto vs. Martín del Campo Barba Gloria. y Martín del Campo Barba Felipe y Martín del Campo Barba Raúl. Ord. Civil 8. 1 Acdo. Núm. Exp. 8/2018 Tomo II.

Martínez Ramírez Josefina y Martínez Ramírez María Magdalena y Martínez Ramírez María Guadalupe vs. Torres Martínez Julieta y Torres Martínez Alejandro. Ord. Civil 1 Acdo. Núm. Exp. 348/2024.

Méndez López José vs. Ernesto Escutia Martínez y Kattia Elizabeth López Chávez. Juris. Voluntaria Civil Cedula Practicada. 2 Acdos. Núm. Exp. 222/2024.

Novarec S.A. de C.V. S. F. O. M., E. N. R. y Emporio P y a S.A. de C.V. vs. Matinsa, S.A. de C.V. y Matinsa Medicinas S.A. de C.V. y Jorge Luis Benejam Domínguez También Conocido como Jorge Benejam Domínguez. Proced. Judicial de Ejecc. de Garantía Otorgada Mediante Prenda Sin Transmisión de Pos. Mercantil 35. 1 Acdo. Núm. Exp. 20/2018 Tomo II.

Pandal Ruíz Gerardo José Jacinto del Corazón de María, También Conocido como Pandal y Ruíz Gerardo vs. Autobuses Sorianos, S.A. de C.V. y Flores Jiménez Fidel y Martínez de Jesús Carolina. Vía de Apremio Civil 1 Acdo. Núm. Exp. 336/2021 Tomo II.

Pasaje de Electrónica el Salvador S.A. de C.V. vs. García González Milagros Dolores y Pérez Vélez Ricardo. Controversias de Arrendamiento Civil 1 Acdo. Núm. Exp. 350/2024.

Pérez Pérez Javier Francisco vs. Gobierno de la Ciudad de México y Registro Publco de la Propiedad y del Comercio de la Ciudad de México y Valencia Pérez José de Jesús. Ord. Civil 1 Acdo. Núm. Exp. 1202/2023.

Policía Bancaria e Industrial de la Secretaria de Seguridad Pública del Gobierno del Distrito Federal vs. Fibras Sinteticas S.A. de C.V. y Reciclados Crisol S.A. de C.V. y Grupo Crisol S.A. de C.V. Providencias Precautorias Mercantil 25. 1 Acdo. Núm. Exp. 990/2004.

Ramírez Nava Alejandra vs. Rodríguez Mota Gabriela. Controversias de Arrendamiento Civil 1 Acdo. en Amparo. Núm. Exp. 26/2024 Inc. Susp. 291/2024.

Secreto. Ejecutivo Mercantil 39. 1 Acdo. Núm. Exp. 1144/2023.

Secreto. Providencias Precautorias Civil 47. 1 Acdo. Núm. Exp. 1164/2023.

Secreto. Providencias Precautorias Civil 1 Acdo. Núm. Exp. 198/2024.

Secreto. Providencias Precautorias Civil 1 Acdo. Núm. Exp. 306/2024.

Secreto. Ejecutivo Mercantil 1 Acdo. Núm. Exp. 352/2024.

Secreto. Ejecutivo Mercantil 37. 1 Acdo. Núm. Exp. 8/2023.

SOLO CONSULTA
SOLO CONSULTA
SOLO CONSULTA

Soluciones Hipodigitales a la Medida, Sociedad Anónima Promotora de Inversión de Capital Variable vs. Kiwiienterprise Sociedad Anónima de Capital Variable, y Galindez López José Luis y Vences Cruz Celia. Especial Hipotecario Civil 44. 2 Acdos. Núm. Exp. 1348/2022.

Soto Ceballos Norberto vs. Villela Ascencio Rosa María. Ejecutivo Mercantil 31. 2 Acdos. Núm. Exp. 948/2022.

Toledo Alcaraz Sergio Rafael vs. Samsung Electronics México S.A. de C.V. Ord. Mercantil 36. 1 Acdo. Núm. Exp. 712/2016 Tomo II.

Vázquez Galindo José Mateo vs. Desarrollos Vvj, S.A. P. I. de C.V. y Grupo Impactum 2015, S.A. P. I. de C.V. y High Quality Agroindustrial Supplier, S.A. de C.V. y Jalife Daher Carlos y Guerra Abud Emilio Félix. Ejecutivo Mercantil 1 Acdo. Núm. Exp. 324/2023 Cuad. de Terc. Excl. de Dominio.

Vázquez Galindo José Mateo vs. Desarrollos Vvj, S.A. P. I. de C.V. y Grupo Impactum 2015, S.A. P. I. de C.V. y High Quality Agroindustrial Supplier, S.A. de C.V. y Jalife Daher Carlos y Guerra Abud Emilio Félix. Ejecutivo Mercantil 1 Acdo. Núm. Exp. 324/2023 Tomo II.

Vfs México S.A. de C.V. Sociedad Financiera de Objeto Múltiple Entidad No Regulada vs. Consorcio Constructor Roca Slp S.A. de C.V. y Roca Urbanizaciones S.A. de C.V. y Romero Castrillón Braulio. Vía de Apremio Civil 1 Acdo. Núm. Exp. 334/2022.

Villalbazo Campos Julio César vs. Saldaña Bautista Mónica Elizabeth y Bautista Cervantes Juana. Ord. Civil 32. 1 Acdo. Núm. Exp. 94/2024.

LA SECRETARIA DE ACUERDOS
LIC. NORMA ALEJANDRA MUÑOZ SALGADO

CUADRAGÉSIMO OCTAVO DE LO CIVIL

SECRETARÍA "A"
ACUERDOS DEL 5 DE ABRIL DEL 2024

Auto Amecah, S.A. de C.V. vs. Rojas Sánchez Lizeth y Sánchez Rojas Verónica Graciela. Ejecutivo Mercantil Inc. de Liquidación de Intereses. 2 Acdos. Núm. Exp. 3213/2019.

Banco Nacional de Obras y Servicios Públicos S.N.C. Institución de Banca de Desarrollo vs. Delgado Villegas Kathia. Especial Hipotecario Civil Caducidad. 1 Acdo. Núm. Exp. 559/2023.

Banco Santander México, S. A, Institución de Banca Múltiple, Grupo Financiero Santander México vs. Cabañas López Raymundo y Balderas Dávalos Elsa. Especial Hipotecario Civil 1 Acdo. Núm. Exp. 719/2022.

Banco Santander México, S.A., I. B. M., Grupo Financiero Santander México vs. Rivas y Asociados Editoriales, S.A. de C.V. y Enrique Rivas Valdés. Providencias Precautorias Paz Mercantil 1 Acdo. Núm. Exp. 2291/2021.

Banco Santander México S.A., Institución de Banca Múltiple, Grupo Financiero Santander México vs. Salazar Salcedo Francisca y Sánchez Solorio Gustavo. Ejecutivo Mercantil 2 Acdos. Núm. Exp. 1295/2015 Tomo II.

Banco Ve por más S.A., Institución de Banca Múltiple, Grupo Financiero Ve por más vs. Ganadera Rubio's S. P. R. de R. L. de C.V. y Carnes Rubio's S.A. de C.V. y Rubio Ayala Sergio y Rubio Sandoval Sergio. Ejecutivo Mercantil Puesta a Disposición. 1 Acdo. Núm. Exp. 939/2023.

Banco Ve por más S.A., Institución de Banca Múltiple, Grupo Financiero Ve por más vs. Huerta Cerrillos S.A. de C.V. y Ganadera Rubio's S. P. R. de R. L. de C.V. y Rubio Ayala Sergio. Especial Hipotecario Civil 1 Acdo. Núm. Exp. 943/2023.

Banco del Bajío, S.A. Institución de Banca Múltiple vs. Julio Ernesto Landeros Manríquez y Otros. Ejecutivo Mercantil 1 Acdo. Núm. Exp. 1395/2015.

Barragán Rivera Luis vs. Ángel Borbolla Durán. Ejecutivo Cuantía Menor Mercantil 1 Acdo. Núm. Exp. 441/2021.

Gómez Calzonzin Isabel vs. Grupo Nacional Provincial Sab. Ord. Civil 1 Acdo. Núm. Exp. 351/2024.

Gómez Lira César Arturo y Viveros Vera Karla vs. Axa Seguros S.A. de C.V. Ord. Civil 1 Acdo. Núm. Exp. 1245/2023 Tomo II.

Granados Juárez José Gabriel vs. Pérez Cadena María Elena. Ejecutivo Mercantil Inc. de Nul. de Actuaciones. 1 Acdo. Núm. Exp. 3217/2019.

Instituto de Seguridad Social para las Fuerzas Armadas Mexicanas vs. Vázquez Salguero José Gonzalo. Especial Hipotecario Civil Puesta a Disposición. 1 Acdo. Núm. Exp. 339/2024.

Instituto del Fondo Nacional de la Vivienda para los Trabajadores Infonavit vs. Ramírez Gómez Roberto y Flores Diego de Ramírez María Julia. Especial Hipotecario Civil 1 Acdo. Núm. Exp. 377/2023.

Instituto del Fondo Nacional de la Vivienda para los Trabajadores Infonavit vs. Rodríguez Elenes Nilsa Haydee. Especial Hipotecario Civil 1 Acdo. Núm. Exp. 49/2024.

Ion Financiera Sociedad Anónima Promotora de Inversión de Capital Variable Sociedad Financiera de Objeto Múltiple Entidad Regulada vs. Gutiérrez Aceves Gabriela. Especial Hipotecario Civil 1 Acdo. Núm. Exp. 69/2023.

Lugo Zamora María Soledad vs. Grupo Mexicano de Seguros S.A. de C.V. Ord. Civil 2 Acdos. Núm. Exp. 1135/2023.

Luna Arredondo Rosa María vs. Ojeda Díaz Ade Azalia y Otros. Ord. Civil Exhorto. 1 Acdo. en Exhorto. Núm. Exp. 291/2024.

Martínez Rodríguez Mónica Montserrat vs. Grupo Mexicano de Seguros S.A. de C.V. Ord. Civil Apelación. 1 Acdo. Núm. Exp. 1327/2023.

Navistar Financial, S.A. de C.V. Sociedad Financiera de Objeto Múltiple Entidad Regulada vs. Transborder de Nogales Sociedad Anónima de Capital Variable y Andrade Flores Fernando. Especial Mercantil Mercantil 2 Acdos. Núm. Exp. 851/2022 Tomo II.

Secreto. Ejecutivo Cuantía Menor Mercantil Expedientillo. 1 Acdo. Núm. Exp. 1033/2021.

Secreto. Ejecutivo Mercantil Expedientillo. 1 Acdo. en Expedientillo. Núm. Exp. 1129/2020.

Secreto. Providencias Precautorias Civil Desistimiento. 1 Acdo. Núm. Exp. 1131/2023.

Secreto. Controversias de Arrendamiento Civil Dada Nueva Cuenta. 1 Acdo. Núm. Exp. 1169/2023.

Secreto. Ejecutivo Mercantil Expedientillo. 1 Acdo. Núm. Exp. 1201/2023.

Secreto. Ejecutivo Mercantil 1 Acdo. Núm. Exp. 129/2023.

Secreto. Ejecutivo Cuantía Menor Mercantil Desistimiento. 1 Acdo. Núm. Exp. 1733/2021.

Secreto. Ejecutivo Cuantía Menor Mercantil 2 Acdos. Núm. Exp. 2409/2020.

Secreto. Ejecutivo Mercantil 2 Acdos. Núm. Exp. 2607/2019.

Secreto. Ejecutivo Mercantil Expedientillo. 1 Acdo. Núm. Exp. 263/2020.

Secreto. Ejecutivo Mercantil Expedientillo. 1 Acdo. Núm. Exp. 2653/2019.

Secreto. Ejecutivo Cuantía Menor Mercantil 1 Acdo. Núm. Exp. 2683/2020.

Secreto. Providencias Precautorias Civil 1 Acdo. Núm. Exp. 301/2024.

Secreto. Controversias de Arrendamiento Civil Puesta a Disposición. 1 Acdo. Núm. Exp. 311/2024.

Secreto. Ejecutivo Cuantía Menor Mercantil 1 Acdo. Núm. Exp. 3161/2020.

Secreto. Ejecutivo Mercantil Expedientillo. 1 Acdo. Núm. Exp. 353/2019.

Secreto. Ejecutivo Mercantil 1 Acdo. Núm. Exp. 353/2024.

Secreto. Ejecutivo Mercantil 1 Acdo. Núm. Exp. 359/2024.

Secreto. Ejecutivo Mercantil Expedientillo. 1 Acdo. Núm. Exp. 3619/2021.

Secreto. Ejecutivo Mercantil 1 Acdo. Núm. Exp. 3711/2021.

Secreto. Ejecutivo Mercantil Expedientillo. 1 Acdo. en Expedientillo. Núm. Exp. 405/2020.

Secreto. Providencias Precautorias Civil 1 Acdo. Núm. Exp. 5/2024.

Secreto. Ejecutivo Mercantil Expedientillo. 1 Acdo. Núm. Exp. 5289/2019.

Secreto. Ejecutivo Mercantil 1 Acdo. Núm. Exp. 703/2023.

Secreto. Ejecutivo Mercantil Desistimiento. 1 Acdo. Núm. Exp. 77/2024.

Vázquez Paniagua Gerardo vs. Escudero Tuda Karla Harumi. Ejecutivo Mercantil 1 Acdo. Núm. Exp. 4843/2019 Tomo II.

Villalpando Jasso Miguel Ángel vs. Ruíz Franco Marisol y Torres Moctezuma Santiago Tercero. Controversias de Arrendamiento Civil 1 Acdo. Núm. Exp. 501/2023.

NO PUBLICADOS

Alcántara Jiménez Coral y Escarraga Acosta Melisa de Jesús y González Ortega Yael Moctezuma vs. Qualitas Compania de Seguros S.A. de C.V. y Traslados y Maniobras Jcc Sa Promotora de Inversión de Capital Variable y Audi México S.A. de C.V. Ord. Civil 1 Acdo. Núm. Exp. 347/2024.

SOLO CONSULTA
SOLO CONSULTA
SOLO CONSULTA

Secreto. Ejecutivo Mercantil No Publicado. 1 Acdo. Núm. Exp. 193/2024.
AUDIENCIA
Martínez Rodríguez Mónica Montserrat vs. Grupo Mexicano de Seguros S.A. de C.V. Aud. Previa Ord. Civil. 1 Audiencia. Núm. Exp. 1327/2023.

SENTENCIA DEFINITIVAS DEL 5 DE ABRIL DEL 2024

Recinos Herrera Jorge Ramón su Sucesión vs. Gobierno del Distrito Federal hoy Gobierno de la Ciudad de México y C. Director del Registro Público de la Propiedad y del Comercio de la Ciudad de México. Ord. Civil Sent. Def. 1 Núm. Exp. 911/2023

LA SECRETARIA DE ACUERDOS
LIC. SONIA IVONNE MIRANDA MORALES

SECRETARÍA "B"
ACUERDOS DEL 5 DE ABRIL DEL 2024

Auto Amecah, S.A. de C.V. vs. Echeverría Canto Jordy Martín y Canto Arismendi Ligia Beatriz. Ejecutivo Mercantil 1 Acdo. Núm. Exp. 4790/2019.
Autofinanciamiento Automotriz, S.A. de C.V. vs. Inmobiliaria Bahia del Sur, S.A. de C.V. y Bárcenas Aguilar María del Consuelo Patricia. Ejecutivo Mercantil 1 Acdo. Núm. Exp. 1036/2019.
Autofinanciamiento México, S.A. de C.V. vs. Martha Patricia Balderas Peña y Teresa Peña Pérez. Ejecutivo Mercantil 1 Acdo. Núm. Exp. 384/2018.
González Bravo María Teresa vs. López Rojano Vicente y Directora del Registro Público de la Propiedad y del Comercio de la Ciudad de México. Ord. Civil 1 Acdo. Núm. Exp. 878/2023.
González Ortega Bryan vs. Martínez Martínez Juan Enrique. Ord. Civil 1 Acdo. Núm. Exp. 1128/2023.
México Europa, S.A. de C.V. vs. Banco Nacional de México, S.A. Integrante del Grupo Financiero Banamex. Ejecutivo Mercantil 2 Acdos. Núm. Exp. 470/2023.
Pérez Palacios José Magdaleno vs. Sánchez Calzada Leonardo y Calzada Manrique Silvia. Ejecutivo Mercantil 3 Acdos. Núm. Exp. 3372/2021.
Ramirez Ángeles Francisco vs. Ortiz Ramírez Eva. Ejecutivo Mercantil 1 Acdo. Núm. Exp. 3022/2019.
Rodríguez Mendoza Debora vs. Prado Moreno Rafael y Notario 4 de la Ciudad de México Lic. Felipe de Jesús Claudio Zacarías Ponce. Ord. Civil 1 Acdo. Núm. Exp. 290/2024.
Romero Bello Manuel vs. Espinoza Aguilar Claudia de Fátima. Ord. Civil Puesta a Disposición Oficio. 1 Acdo. Núm. Exp. 226/2024.
Ruelas Altamirano Mara vs. Martínez Flores Érika Sandra y López Martínez María del Rocío. Controversias de Arrendamiento Civil Acuerdo. 1 Acdo. Núm. Exp. 358/2024.
Scotiabank Inverlat Sa Institución de Banca Múltiple Grupo Financiero Scotiabank Inverlat vs. Pérez Villanueva Sergio y Moreno González Ana Bertha. Especial Hipotecario Civil Puesta a Disposición. 1 Acdo. Núm. Exp. 284/2024.
Secreto. Ejecutivo Mercantil 1 Acdo. Núm. Exp. 276/2024.
Secreto. Ord. Civil 1 Acdo. en Cuaderno Amparo Act. Núm. Exp. 278/2022 Amparo D, C, 774/2023.
Secreto. Controversias de Arrendamiento Civil 1 Acdo. Núm. Exp. 314/2024.
Secreto. Ejecutivo Mercantil 1 Acdo. Núm. Exp. 352/2024.
Secreto. Ejecutivo Mercantil Acuerdo. 1 Acdo. Núm. Exp. 356/2024.
Secreto. Ejecutivo Mercantil 1 Acdo. Núm. Exp. 62/2024.
Ugalde Vargas María Guadalupe vs. López García Héctor y Jimene Martínez Leonor y Aguirre Trejo Jorge. Controversias de Arrendamiento Civil 1 Acdo. Núm. Exp. 650/2022.
NO PUBLICADOS
Banco Invex, Sociedad Anónima, Institución de Banca Múltiple, Invex Grupo Financiero, en Carácter de Fiduciario del Fideicomiso Irrevocable de Administración Identificado Con el Número 1301 vs. Martínez Castillo Pedro Manuel y Arriaga Islas Santa Rosa. Vía de Apremio Civil no Publ. del 4. 1 Acdo. Núm. Exp. 308/2024.
Ion Financiera, Sociedad Anónima Promotora de Inversión de Capital Variable Sociedad Financiera de Objeto Múltiple Entidad Regulada vs. Bueno Miramóntes Porfirio. Especial Hipotecario Civil 1 Acdo. Núm. Exp. 388/2023.
Secreto. Ejecutivo Mercantil 1 Acdo. Núm. Exp. 732/2023.
Ugalde Vargas María Guadalupe vs. López García Héctor y Jimene Martínez Leonor y Aguirre Trejo Jorge. Controversias de Arrendamiento Civil 1 Acdo. Núm. Exp. 650/2022.
AUDIENCIA
Godínez Morales María Guadalupe y Álvarez Ortega Víctor Manuel vs. Orea Carrera Pedro Francisco y Orea Carrera Pedro y López Cerón Herlinda Socorro y C Director del Registro Público de la Propiedad y del Comercio de la Ciudad de México. Aud. Previa de Concil. y Excepciones Procesales Ord. Civil. 1 Audiencia. Núm. Exp. 1226/2023.

EL SECRETARIO DE ACUERDOS
LIC. JORGE UBALDO VALDIN

CUADRAGÉSIMO NOVENO DE LO CIVIL

SECRETARÍA "A"
ACUERDOS DEL 5 DE ABRIL DEL 2024

Banco Invex Sociedad Anónima Institución de Banca Múltiple, Invex Grupo Financiero en su Carácter de Fiduciario en Ekl Fideicomiso Irrevocable Número F/581 vs. José Luis Flores Novoa y Beatriz González Reyes. Especial Hipotecario Civil Acuerdo. 1 Acdo. Núm. Exp. 883/2016.
Banco Mercantil del Norte Sociedad Anónima, Institución de Banca Múltiple, Grupo Financiero Banorte vs. Abel Palomino Hernández y Elizabeth Martínez Lara. Especial Hipotecario Civil Acuerdo. 1 Acdo. Núm. Exp. 703/2015 Segundo Tomo.
Banco Regional Sa Ibm Grupo Regional Banregio vs. Martínez Mejía José Miguel. Ejecutivo Mercantil Auto Amparo. 1 Acdo. en Amparo. Núm. Exp. 175/2024 Amparo Directo Promov. por Banco Regional S.A. Instritución de Banca Múltiple.
Calzada Hernández Olga Irma su Sucesión vs. Integradora Médica del Valle S de R. L de C.V. y Corrales Díaz Rafael Ángel y Murillo Chagoyán María Araceli. Controversias de Arrendamiento Civil Auto. 1 Acdo. en Seccion De Ejecución. Núm. Exp. 61/2023.
Cruz Franco Jesús vs. Martínez Saavedra Piñarrieta María de Los Ángeles. Ord. Civil Auto. 1 Acdo. Núm. Exp. 363/2024.
Distribuidora Liverpool S.A. de C.V. vs. Orozco González Arturo. Actos Prejudiciales Civil Acuerdo. 1 Acdo. Núm. Exp. 1231/2023.
García Villalobos Haddad Jorge Ricardo vs. Miranda Espinoza Raúl Axel. Ejecutivo Mercantil Acuerdo. 3 Acdos. Núm. Exp. 963/2023.
Garduño Tapia Javier vs. Cruz Rodríguez Marco Antonio. Ord. Civil Acuerdo. 1 Acdo. Núm. Exp. 1127/2023.
HSBC México S.A. Institución D Ebanca Múltiple, Grupo Financiero HSBC División Fiduciaria en su Carácter de Fiduciario en el Fideicomiso Número F/234036 vs. Rosa Imelda Hernández Medina. Especial Hipotecario Civil Acuerdo. 1 Acdo. Núm. Exp. 513/2018.
Inmobiliaria Siema Sa vs. Tovar Luna María de la Luz. Controversias de Arrendamiento Civil Acuerdo. 1 Acdo. Núm. Exp. 161/2024.
Instituto del Fondo Nacional de la Vivienda para los Trabajadores vs. Ávalos López Mario Alberto. Especial Hipotecario Civil Acuerdo. 1 Acdo. Núm. Exp. 1129/2013.
Instituto del Fondo Nacional de la Vivienda para los Trabajadores vs. Domínguez Rivera Irene. Especial Hipotecario Civil Acuerdo. 1 Acdo. Núm. Exp. 295/2024.
Paoli Lafan Pablo Javier y Dos Amigos Inc. y Dos Amigos Brands Llc y Pafer Int S de R.L. de C.V. vs. Licenciado Raúl Name Name Notario Público Número Setenta y Nueve 79 del Estado de México y Proyectos y Estrategias Sap Sociedad Anónima de Capital Variable y Torres Amione Francisco Javier y Estrategias Mt S.A. de C.V. Ord. Mercantil Acuerdo. 1 Acdo. en Amparo. Núm. Exp. 723/2023 Amparo Número 1362/2023-11 Promov. por Pafer Int. Srl de C.V.
Patrimonio S.A. de C.V., Sociedad Financiera de Objeto Limitado vs. Claudia Torres Espinoza. Esp. Hip. Acuerdo. 1 Acdo. Núm. Exp. 1011/2007.
Peña Chávez Selene Johana vs. Operadora Hygge S.A. de C.V. y Malagón Tajonar Carlos Fernando. Ord. Civil Acuerdo. 1 Acdo. Núm. Exp. 89/2024.
Quintero Falcón Juan Manuel vs. Axa Seguros S.A. de C.V. Ord. Civil Acuerdo. 1 Acdo. Núm. Exp. 989/2023.
Raíces Doctores S.A. de C.V. y Coordinadora de Administraciones Inmobiliarias S.A. de C.V. vs. Nueva Walmart de México, S. de R. L de C.V. Juris. Voluntaria Civil Auto. 1 Acdo. Núm. Exp. 321/2024.
Rivero Urbina Plinio Agustín vs. Mena Pérez Sofía. Ord. Civil Acuerdo. 1 Acdo. Núm. Exp. 1119/2023.
Rojas Hernández Alejandro vs. Esquivel Torres Alfonso Everardo. Ord. Civil Acuerdo. 1 Acdo. Núm. Exp. 387/2021.

SOLO CONSULTA
SOLO CONSULTA
SOLO CONSULTA

Secreto. Ejecutivo Mercantil Auto. 1 Acdo. Núm. Exp. 325/2024.
Secreto. Ejecutivo Mercantil Auto. 1 Acdo. Núm. Exp. 361/2024.
Sevilla Romero Abel vs. Morales Castillo José Antonio. Ord. Civil Auto. 1 Acdo. Núm. Exp. 365/2024.
Vendor Publicidad Exterior S de R.L. de C.V. vs. López Martínez María de Lourdes y Ortega Flores Jorge Enrique y Notario Público Número 87 del Estado de Yucatan. Ord. Civil Acuerdo. 2 Acdos. Núm. Exp. 871/2023.

EL SECRETARIO DE ACUERDOS
LIC. RICARDO OROPEZA BUENO

SECRETARÍA "B"
ACUERDOS DEL 5 DE ABRIL DEL 2024

Acevedo García Mando vs. Moya Gorozpe Rafael de Jesús y Ramírez González Selene Kytzia. Actos Prejudiciales Civil 1 Acdo. Núm. Exp. 1220/2023.
Agronegocios Laad S.A. de C.V. vs. M&M Mr Fresh Spr de R.L. de C.V. y Acciones del Presente S.A. de C.V. y Serdán y Álvarez Máximo José Antonio del Sagrado Corazon de Jesús y Espinosa y Franco María Auxilio Cecilia y Mercado Rabling Claudia Jeannette y Avatar Alimentos S.A. de C.V. y Serdán Espinosa Máximo. Especial Hipotecario Civil 1 Acdo. Núm. Exp. 782/2021.
Agronegocios Laad S.A. de C.V. vs. M&M Mr Fresh Spr de R.L. de C.V. y Acciones del Presente S.A. de C.V. y Serdán y Álvarez Máximo José Antonio del Sagrado Corazon de Jesús y Espinosa y Franco María Auxilio Cecilia y Mercado Rabling Claudia Jeannette y Avatar Alimentos S.A. de C.V. y Serdán Espinosa Máximo. Especial Hipotecario Civil 2 Acdos. Núm. Exp. 782/2021 Tomo II.
Auto Financiamiento Automotriz S.A. de C.V. vs. Rufino Herrera Miguel Ángel y Rufino García Lauriano. Ejecutivo Mercantil 1 Acdo. Núm. Exp. 862/2023.
Banco Inbursa S.A. Institución de Banca Múltiple, Grupo Financiero Inbursa vs. Publicidad Imagen en Movimiento S.A. de C.V. y Publicidad Cine Video, S.A. de C.V. y Telshop de México, S.A. de C.V. y Kelli Ramírez Rodolfo y Kelli Ramírez Luis. Especial Hipotecario Civil 1 Acdo. Núm. Exp. 918/2016 Tomo Viii.
Banco Invex Sociedad Anónima Institución de Banca Múltiple Invex Grupo Financiero en su Carácter de Fiduciario del Fideicomiso Irrevocable F/1301 vs. Larios Sandoval Francisco Javier y Otra. Exhortos Civil 1 Acdo. en Exhorto. Núm. Exp. 356/2024.
Banco Mercantil del Norte Sociedad Anónima Institución de Banca Múltiple, Grupo Financiero Banorte vs. Pedro García Ruíz y Ma. Guadalupe Vargas Martínez. Especial Hipotecario Civil 1 Acdo. Núm. Exp. 956/2015 Tomo II.
Banco Mercantil del Norte Sociedad Anónima Institución de Banca Múltiple, Grupo Financiero Banorte vs. Quintin Velázquez Patricia. Especial Hipotecario Civil 1 Acdo. en Expedientillo. Núm. Exp. 1132/2015 Expedientillo.
Banco Nacional de Comercio Exterior Sociedad Nacional de Crédito Institución de Banca de Desarrollo vs. Construcciones José S.A. de C.V. Ord. Mercantil 1 Acdo. en Expedientillo. Núm. Exp. 924/2015.
Banco Santander México Sa Institución de Banca Múltiple Grupo Financiero Santander México vs. Romero Solorio Juan Carlos. Especial Hipotecario Civil 2 Acdos. Núm. Exp. 786/2022.
BBVA Bancomer Sa Institución de Banca Múltiple Grupo Financiero BBVA Bancomer hoy Denominada BBVA México Sa Institución de Banca Múltiple Grupo Financiero BBVA México vs. Rosas Arenas Luis. Especial Hipotecario Civil 1 Acdo. Núm. Exp. 280/2024.
BBVA México, Sociedad Anónima Institución de Banca Múltiple, Grupo Financiero BBVA México vs. César Salazar Rubio. Especial Hipotecario Civil 1 Acdo. Núm. Exp. 40/2015.
Birch Masri Salomón También Conocido como Salomón a Birch Masri vs. Rubí Bochi Mizrahi. Ord. Civil 2 Acdos. Núm. Exp. 200/2020.
Castro Villalobos Ricardo vs. BBVA Seguros México, S.A. de C.V. Grupo Financiero BBVA México y Otro. Exh. Mercantil Exhorto. 1 Acdo. en Exhorto. Núm. Exp. 326/2024.
Cerezo Treviño Ricardo vs. Solís Rodríguez Fausto. Ejecutivo Mercantil 1 Acdo. Núm. Exp. 1200/2023.
Ci Banco S.A. Institución de Banca Múltiple, como Fiduciario del Fideicomiso Cib/2214 Plc vs. Puertas Finas de Madera Monte Alban S.A. de C.V. y José Luis Sánchez Larios. Ord. Mercantil 1 Acdo. Núm. Exp. 524/2019 Tomo IV.
Ci Banco Sociedad Anónima Institución de Banca Múltiple en su Carácter de Fiduciario Enh el Fideicomiso Número F/00430 vs. Elida Catherine Aguirre González. Especial Hipotecario Civil 1 Acdo. Núm. Exp. 470/2018 Tomo II.
Ckd Activos 8 Sociedad Anónima Promotora de Inversión de Capital Variable vs. González Guzmán Guadalupe Teresa. Juris. Voluntaria Civil 1 Acdo. Núm. Exp. 318/2023.
Copropietarios del Edificio Ubicado en Avenida de la República No. 127 (Antes Avenida Juárez)No. 127colonia Tabacalera Alcaldia Cuauhtémoc Codigo Postal 06030 vs. Barberi Vilchis Rogelio. Juris. Voluntaria Civil 1 Acdo. Núm. Exp. 300/2024.
Domino Comercio Sociedad Anónima de Capital Variable vs. Camarena Alba Jaquelíne. Ejecutivo Mercantil 1 Acdo. Núm. Exp. 118/2021.
Escobar López María del Carmen Hilda vs. Carso Infraestructura y Construcción S.A. de C.V. Ord. Civil (1). 2 Acdos. Núm. Exp. 1060/2023.
Escobar López María del Carmen Hilda vs. Carso Infraestructura y Construcción S.A. de C.V. Ord. Civil (3). 1 Acdo. en Amparo. Núm. Exp. 1060/2023 Amparo Número 233/2024-III Promovidi por Cardso Infraestructura y Construcción S.A. de C.V.
Fabricantes de Tuberia Ecológica S.A. de C.V. vs. Surman Ecatepec S.A. de C.V. Controversias de Arrendamiento Civil 1 Acdo. Núm. Exp. 354/2024.
Fernández Arroyo & García Villegas S. C vs. Parra Orozco Magali María. Ord. Civil 1 Acdo. en Expedientillo. Núm. Exp. 890/2021 Expedientillo.
Financiera Fortaleza, S.A. de C.V., Sofom, Enr vs. Medina Molina Raúl. Ejecutivo Mercantil 1 Acdo. Núm. Exp. 348/2023.
Fincomun Servicios Financieros S.A. de C.V. vs. Dolores Gudalupe Espinosa García. Ejecutivo Mercantil 1 Acdo. en Expedientillo. Núm. Exp. 182/2024.
Gualito Ordaz Isaías vs. Calvario Rivera Maribel. Ord. Civil 1 Acdo. Núm. Exp. 1362/2022.
Hernández Lemus Brenda vs. Adriana del Carmen Molina Hernández y Manuel Molina. Ejecutivo Mercantil 1 Acdo. Núm. Exp. 598/2019.
HSBC México Sociedad Anónima Institución de Banca Múltiple Grupo Financiero HSBC División Fiduciaria en su Carácter de Fiduciario del Fideicomiso Irrevocable de Admnistración Fuente de Pago y Garantía F 258024 vs. Quiti Sánchez María Elizabeth y Ponce Ramírez Tomás. Especial Hipotecario Civil 1 Acdo. Núm. Exp. 408/2021.
HSBC México, Sociedad Anónima Institucón de Banca Múltiple, Grupo Financiero HSBC vs. Francisca García Aguilar. Especial Hipotecario Civil 1 Acdo. Núm. Exp. 142/2017 Segundo Tomo.
Inmobiliaria Marco Polo S.A. vs. Ld Simetrap S.A. de C.V. y Alejandro Ordaz Toledo. Controversias de Arrendamiento Civil 1 Acdo. Núm. Exp. 396/2018 Segundo Tomo.
Instituto de Seguridad y Servicios Sociales de Los Trabajadores del Estado a Través de su Fondo de la Vivienda Fovissste vs. Olmeda Reyes Benjasmin y Silva Meléndez Guadalupe Elizet. Especial Hipotecario Civil 1 Acdo. Núm. Exp. 632/2022.
Instituto de Seguridad y Servicios Sociales de Los Trabajadores del Estado a Través de su Fondo de la Vivienda (Fovissste) vs. Ramos Francia María Eugenia. Especial Hipotecario Civil 1 Acdo. en Amparo. Núm. Exp. 0/2023 Bis. 1 Amparo Número 621/2023 Promov. por María Eugenia Ramos Francia.
Instituto de la Vivienda del Distrito Federal vs. Ramírez Cruz Blanca Leysy. Ord. Civil 1 Acdo. Núm. Exp. 946/2019.
Instituto del Fondo Nacional de la Vivienda para los Trabajadores (Infonavit) vs. Nazario Hernández Hernández. Especial Hipotecario Civil 1 Acdo. Núm. Exp. 448/2013.
Instituto del Fondo Nacional de la Vivienda para los Trabajadores (Infonavit) vs. Tenorio Zaldívar Jesús Alberto y Tapia Vargas Lolita. Especial Hipotecario Civil 1 Acdo. Núm. Exp. 228/2020.
Instituto del Fondo Nacional de la Vivienda para los Trabajadores (Infonavit) vs. Acevedo González Rodrigo Raymundo. Vía de Apremio Civil 1 Acdo. Núm. Exp. 310/2024.
Mabucapa I Sociedad de Responsabilidad Limitada de Capital Variable vs. Gonzalo Lupercio García y Julia Islas López. Especial Hipotecario Civil 1 Acdo. Núm. Exp. 456/2014 Bis. 2 Tomo II.
Machuca Chamoir Virgilio vs. Teresa Cruz Juárez. Ejecutivo Mercantil 1 Acdo. Núm. Exp. 8/2018.

SOLO CONSULTA
SOLO CONSULTA
SOLO CONSULTA

Meatviende S.A. de C.V. vs. Empacadora San Ángel S.A. de C.V. Ord. Civil 3 Acdos. Núm. Exp. 270/2023.
Murillo Salazar César Hernando vs. Ibarra Camacho Carlos Rafael y C Director del Registro Público de la Propiedad y del Comercio de la Ciudad de México. Ord. Civil 1 Acdo. Núm. Exp. 78/2023.
Operadora de Tubería Industrial de México, S.A. de C.V. vs. Divol Lindavista, S.A. P. I. de C.V. Controversias de Arrendamiento Civil 1 Acdo. Núm. Exp. 442/2017.
Operadora de Tubería Industrial de México, S.A. de C.V. vs. Divol Lindavista, S.A. P. I. de C.V. Controversias de Arrendamiento Civil 2 Acdos. Núm. Exp. 442/2017 Tomo III.
Organismo Regulador de Transporte vs. R&A Tradingroup S.A. de C.V. Controversias de Arrendamiento Civil 1 Acdo. Núm. Exp. 1216/2023.
Pérez Navarro Bricia vs. Palacio Pizano Juan Carlos. Ord. Civil 1 Acdo. Núm. Exp. 144/2021 Tomo II.
Préstamos Felices en 15 Minutos S.A. de C.V. Sofom Enr vs. García Vizuet Griselda. Ejecutivo Mercantil 1 Acdo. Núm. Exp. 908/2023.
Proliquidez Finacopa S.A. de C.V. vs. Grupo Mexicuga S.A. de C.V. y Cuevas García Juan Carlos. Ejecutivo Mercantil 1 Acdo. Núm. Exp. 734/2023.
Prtestao Empresarial Oportuno Sociedad Anónima Promotora de Inversión de Capital Variable, Sociedad Financiera de Objeto Múltiple, Entidad No Regualada vs. Omar García Moreno. Especial Hipotecario Civil 1 Acdo. Núm. Exp. 650/2020.
Ramos Jiménez Alejandra y Ramos Jiménez Emma vs. Ramos Sánchez Agustín. Ord. Civil 1 Acdo. en Expedientillo. Núm. Exp. 36/2023.
Santander Consumo Sociedad Anónima de Capital Variable Sociedad Financiera de Objeto Múltiple Entidad Regulada Grupo Financiero Santander México vs. Carlon Lozano María Dolores. Providencias Precautorias Mercantil 1 Acdo. Núm. Exp. 980/2022.
Secreto. Ejecutivo Mercantil 1 Acdo. Núm. Exp. 316/2024.
Servicios Chandara S.A. de C.V. vs. Derimex S.A. de C.V. y Castillo. Francisco. Ejecutivo Mercantil (1). 1 Acdo. en Amparo. Núm. Exp. 776/2021 Amparo Número 1543/2023-II Promov. por Carlo Pineda Vargas.
Servicios Chandara S.A. de C.V. vs. Derimex S.A. de C.V. y Castillo. Francisco. Ejecutivo Mercantil (2). 1 Acdo. Núm. Exp. 776/2021 Tomo II.
Sistema de Crédito Automotriz S.A. de C.V. vs. López García Gilberto de Jesús. Ejecutivo Mercantil 1 Acdo. Núm. Exp. 248/2024.
Sistema de Crédito Automotriz S.A. de C.V. vs. Ibarra Castellanos Karla Berenice y Ibarra Martínez Ignacio. Ejecutivo Mercantil 2 Acdos. Núm. Exp. 690/2023.
Sólida Administradora de Portafolios S.A. de C.V. Sofom E. R. Grupo Financiero Banorte hoy su Cesionaria María Elena Amalia Pérez Sordo vs. Rosa Hernández Olvera. Especial Hipotecario Civil 1 Acdo. Núm. Exp. 614/2004 Tomo II.
Torres Valtierra Eduardo vs. Felipe Jácome Aceves. Ord. Civil 1 Acdo. en Expedientillo. Núm. Exp. 140/2004 Expedientillo.
Toyota Financial Services México, S.A. de C.V. vs. Olvera Campos Adrián. Ejecutivo Mercantil 1 Acdo. Núm. Exp. 220/2024.
Unifin Financiera, S.A. B. de C.V. vs. Chi Hun Park. Ejecutivo Mercantil 1 Acdo. Núm. Exp. 374/2021.
Velasco Maldonado David Benito vs. Proveedora de Hilos y Filamentos S.A. de C.V. Especial Hipotecario Civil 1 Acdo. Núm. Exp. 1174/2019 Quinto Tomo.
Volkswagen Leasing S.A. de C.V. vs. Díaz Flores Edgar. Ejecutivo Mercantil 1 Acdo. Núm. Exp. 1198/2023.
MAL PUBLICADOS
Salome Salume Lilián vs. Gómez Ramírez Ángel. Exh. Mercantil mal Publicado. 1 Acdo. en Exhorto. Núm. Exp. 284/2024.
AUDIENCIA
BBVA Bancomer, S.A. Institución de Banca Múltiple, Grupo Financiero BBVA México vs. Miguel Ramírez López y Martha López Rodríguez. Especial Hipotecario Civil. 1 Audiencia. Núm. Exp. 512/2015 Tomo II.
Felipe Reyes Hernández vs. Demetrio de la Rosa Carrillo y Romero Romero Virginia y C Director del Registro Público de la Propiedad y del Comercio de la Ciudad de México. Aud. Previa y de Concil. Ord. Civil. 1 Audiencia. Núm. Exp. 754/2022.
LA AUXILIAR POR MINISTERIO LEY
LIC. ADRIANA BARRIOS ROJAS

QUINCUAGÉSIMO DE LO CIVIL

SECRETARÍA "A"
ACUERDOS DEL 5 DE ABRIL DEL 2024

Aguirre Tamayo Joel vs. Palma Amaro Jorge y Otros. Ejecutivo Cuantía Menor Mercantil Acuerdo. 1 Acdo. Núm. Exp. 2299/2018.
Alarcón García Guirnalda vs. Dávila Neira Manlio Waldo. Ord. Civil Acuerdo. 1 Acdo. Núm. Exp. 629/2023.
Apanco Gaitan Miguel Ángel vs. Apanco Sánchez Macario y Apanco Hernández Federico y Apanco Hernández Carlos. No Definido No Definido Acuerdo. 1 Acdo. Núm. Exp. 1137/2023.
Autofinanciamiento México S.A. de C.V. vs. Apex Empresarial S.A. de C.V. y Otros. Ejecutivo Mercantil Acuerdo. 1 Acdo. Núm. Exp. 1445/2021.
Autofinanciamiento México, S.A. de C.V. vs. Otero Mora Jésica y Otros. Ejecutivo Cuantía Menor Mercantil Acuerdo. 1 Acdo. Núm. Exp. 5229/2019.
Avla Seguros S.A. de C.V. vs. Publicidad Rentable S.A. de C.V. y Soluciones en Vías Comerciales S.A. de C.V. Ord. Mercantil Acuerdo. 2 Acdos. Núm. Exp. 547/2023.
Banco Santander México, S.A., Institución de Banca Múltiple, Grupo Financiero Santander México vs. Morepole Tires, S.A. de C.V. Luis Alejandro Moreno Caro del Castillo. Providencias Precautorias Mercantil Acuerdo. 1 Acdo. Núm. Exp. 1677/2021.
Banco Santander México, S.A., Institución de Banca Múltiple, Grupo Financiero Santander México vs. Febi Bearings, S.A. de C.V. y Otro. Ejecutivo Cuantía Menor Mercantil Acuerdo. 1 Acdo. Núm. Exp. 5123/2019.
Banco Santander México, S.A., Institución de Banca Múltiple, Grupo Financiero Santander México vs. Respvital, S.A. de C.V. y Otro. Providencias Precautorias Mercantil Acuerdo. 1 Acdo. Núm. Exp. 5585/2019.
Banco Santander México, S.A., Institución de Banca Múltiple, Grupo Financiero Santander México vs. Velázquez Ortiz Rosendo. Ejecutivo Cuantía Menor Mercantil Acuerdo. 1 Acdo. Núm. Exp. 5207/2019.
Banco del Bajío Sociedad Anónima Institución de Banca Múltiple vs. Rivas López Pedro y Otro. Ejecutivo Cuantía Menor Mercantil Acuerdo. 1 Acdo. Núm. Exp. 4975/2019.
Bardales Romero Luciano vs. Enteka Sociedad Anónima de Capital Variable. Ejecutivo Cuantía Menor Mercantil Expdllo. 1 Acdo. Núm. Exp. 2565/2018.
BBVA México Sa Institución de Banca Múltiple Grupo Financiero BBVA México vs. Saya Group S de R.L. de C.V. y Romero Weber Jéssica y Torres Rosas Guadalupe y Rodríguez Torres José Jaime y Rodríguez Guerrero José Jaime. Ejecutivo Mercantil Acuerdo. 2 Acdos. Núm. Exp. 243/2022.
Bnp Paribas Personal Finance S.A. de C.V. Sofom Er vs. Camarillo de León Érika Lizeth. Ejecutivo Cuantía Menor Mercantil Expdllo. 1 Acdo. Núm. Exp. 1985/2018.
Bnp Paribas Personal Finance, S.A. de C.V. Sofom Er vs. Martínez Vallarta Jéssica Anai. Ejecutivo Mercantil Expdllo. 1 Acdo. Núm. Exp. 5677/2019.
Bnpparibas Personal Fince S.A. de C.V. vs. Guijarro William Díaz del Castillo. Ejecutivo Mercantil Expdllo. 1 Acdo. en Expedientillo. Núm. Exp. 1585/2018.
Caballero Solís Rubén vs. Carmen Cortez Jiménez. Ejecutivo Paz Mercantil Acuerdo. 1 Acdo. Núm. Exp. 5545/2019.
Cedillo Medina Alicia vs. Montes de Oca Díaz Rigoberto y Beltrán Jiménez María Alicia. Ord. Civil Acuerdo. 1 Acdo. Núm. Exp. 1265/2023.
Cetelem, S.A. de C.V., Sofom, E. R vs. Julio Alberto Patino Sánchez. Ejecutivo Mercantil Expdllo. 1 Acdo. Núm. Exp. 3375/2020.
Clínica Médica Santa Rosa S.A. de C.V. vs. Bocardo Cruz Lorenzo Arturo. Ejecutivo Mercantil Expdllo. 1 Acdo. Núm. Exp. 2741/2021.
Comparan Editores Asociados S.A. de C.V. vs. Velasco Peña Sergio y Olguín Melchor Yesenia. Ejecutivo Mercantil Acuerdo. 1 Acdo. Núm. Exp. 905/2020.
Criafe S.A. de C.V. Sofom Enr vs. Georgina Arce López. Ejecutivo Mercantil Acuerdo. 1 Acdo. Núm. Exp. 1153/2020.
Cruz Rivera José Enrique vs. Flores Ramírez Marco Antonio y Otro. Ejecutivo Cuantía Menor Mercantil Acuerdo. 1 Acdo. Núm. Exp. 3/2020.

SOLO CONSULTA
SOLO CONSULTA
SOLO CONSULTA

Daimler Financial Services México, S. de R. L. de C.V. vs. Molina Benítez Julio César. Ejecutivo Mercantil Amparo. 1 Acdo. en Cuaderno Amparo Dem. Núm. Exp. 3039/2021 1964/2023.

De la Torre Vega Luis vs. González Ramírez Irma y Otro. Ejecutivo Cuantía Menor Mercantil Acuerdo. 1 Acdo. Núm. Exp. 1335/2016.

Docuformas Sociedad Anónima Promotora de Inversión de Capital Variable vs. Transportes Químicos a Granel S.A. de C.V. y Otro. Ejecutivo Cuantía Menor Mercantil Acuerdo. 1 Acdo. Núm. Exp. 4925/2019.

Dominio Legal S C vs. Gustavo Alfonso Martínez Montes de Oca Yolanda Montes de Oca Tapia Gustavo Alfonso Martínez Medina. Ejecutivo Mercantil Acuerdo. 1 Acdo. Núm. Exp. 1165/2020.

Eisg S.A. de C.V. vs. Inmobiliaria Abascal y Grey S.A. de C.V. y Villarreal Martínez Emmanuel Grey. Providencias Precautorias Civil Acuerdo. 1 Acdo. Núm. Exp. 163/2023.

Elsisawy Elsayed Mohamed Fathy vs. Banco Santander México Sa Institución de Banca Múltiple Grupo Financiero Santander México. Ejecutivo Mercantil Amparo. 1 Acdo. en Cuaderno Amparo Dem. Núm. Exp. 3423/2021.

Elisea Durán Carlota Olivia vs. Martínez Valdez Liliana. Ejecutivo Mercantil Acuerdo. 1 Acdo. Núm. Exp. 185/2024.

Espinosa López Irla y Espinosa López Agustín y Espinosa López Natalia Alexia y Espinosa López Estuardo vs. Valencia Jiménez Daniel. Ord. Civil Acuerdo. 1 Acdo. Núm. Exp. 95/2023.

Financiera por el Impulso Económico S.A. de C.V. Sofom Enr vs. Martínez Rodríguez Juan Francisco. Ejecutivo Mercantil Acuerdo. 1 Acdo. Núm. Exp. 3503/2021.

Firma Car Sapi de C.V. vs. Administradora de Sistemas y Embarques S de R.L. de C.V. y Otra. Ejecutivo Mercantil Acuerdo. 1 Acdo. Núm. Exp. 2199/2021.

Francisco Javier Ramos Velasco vs. Martha Daniela Tovar Ambrosio. Ejecutivo Mercantil Acuerdo. 1 Acdo. Núm. Exp. 1841/2020.

Gaffare Campose Silvia vs. Suárez Duarte Juan Antonio. Ejecutivo Mercantil Acuerdo. 1 Acdo. Núm. Exp. 3083/2020.

García Sánchez Alejandro vs. Gasca Juárez Christian Iván. Ejecutivo Mercantil Amparo. 1 Acdo. en Cuaderno Amparo Dem. Núm. Exp. 155/2022.

Gerson David Jactthar Villavicencio vs. María Irma Villavicencio Parra. Ord. Civil Acuerdo. 1 Acdo. Núm. Exp. 1213/2022.

Gm Financial de México S.A. de C.V. Sociedad Financiera de Objeto Múltiple Entidad Regulada vs. Corona Martínez Jéssica. Ejecutivo Mercantil Acuerdo. 2 Acdos. Núm. Exp. 667/2022.

Hamburgo 108 Sa vs. Grupo Lo Limpia S.A. de C.V. Controversias de Arrendamiento Civil Acuerdo. 1 Acdo. Núm. Exp. 157/2023.

HSBC México S a Institución de Banca Múltiple Grupo Financiero HSBC vs. Grupo Valeisa de México S a de C V y Ruis Montes Samuel. Providencias Precautorias Civil Acuerdo. 1 Acdo. Núm. Exp. 69/2024.

Integraciones In&In S.A. de C.V. vs. Tulotero México S.A. de C.V. Ord. Civil Acuerdo. 3 Acdos. Núm. Exp. 261/2023.

Inversión de Activos S.A. de C.V. vs. Álvarez del Castillo Guss Gabriel Jacobo y Olavarrieta Arruti Miriam y Arruti y Pérez Michaud Virginia Isabel. Controversias de Arrendamiento Civil Acuerdo. 1 Acdo. Núm. Exp. 1275/2022.

Laura Verónica Santibañez Sánchez vs. Arturo de la Cruz Andrés. Oral Paz Civil Acuerdo. 1 Acdo. Núm. Exp. 1127/2012.

Medina Rodríguez y Medina Rodríguez Leopoldo Rubén vs. Sandoval Feliciano. Especial Hipotecario Civil Expedientillo. 2 Acdos. en Expedientillo. Núm. Exp. 441/1976.

Melo Hernández Alejandra y Teodula Hernández Cecilia su Sucesión vs. Avilés Mondragón José Domingo y Seguros Afirme S.A. de C.V. Afirme Grupo Financiero. Ord. Civil Acuerdo. 1 Acdo. Núm. Exp. 1343/2022.

Mendoza Cruz Antonio vs. Nahuacatl Luna Lucía y Nahuacatl Luna Leticia. Ord. Civil Acuerdo. 1 Acdo. Núm. Exp. 605/2023.

Mexarrend, S.A. P. I. de C.V. vs. Rivera Rodríguez y Mudanzas Rivera S.A. de C.V. Sergio. Providencias Precautorias Civil Expdllo. 1 Acdo. en Expedientillo. Núm. Exp. 151/2021.

Mota López María Teresa vs. Oseguera Fernández Cristian Joel. Controversias de Arrendamiento Civil Acuerdo. 2 Acdos. Núm. Exp. 1033/2022.

Mr Presta S.A. de C.V. Sofom Enr vs. Ramo Cajiao Alexander. Ejecutivo Mercantil Acuerdo. 1 Acdo. Núm. Exp. 607/2023.

Nacional Financiera Sociedad Nacional de Crédito vs. Bufete Consultor Mexicano S.A. de C.V. Juris. Voluntaria Civil Acuerdo. 1 Acdo. Núm. Exp. 1197/2022.

Nr Finance México S.A. de C.V. vs. Cruz Loya Efrén. Ejecutivo Mercantil Acuerdo. 1 Acdo. Núm. Exp. 745/2022.

Núñez Rodríguez Mario César vs. Morales Lavalle Alejandra Patricia y Lavalle Alanís Patricia Eugenia y Morales Arellano Sergio Antonio. Controversias de Arrendamiento Civil Secc. de Ejecc. 1 Acdo. Núm. Exp. 689/2023.

Ochoa Charraga Roberto vs. Grupo Spaten S de R.L. de C.V. y Gaxiola Cuevas Cecilia Patricia y Rollgen Venegas Gunther Daniel. Ord. Mercantil Acuerdo. 1 Acdo. Núm. Exp. 269/2024.

Oseguera Murillo José. Ejecutivo Mercantil Amparo. 1 Acdo. en Amparo. Núm. Exp. 1033/2022 337/2024-II.

Pérez de Rosas Felipe vs. José Valtierra Martínez y Otro. Ejecutivo Mercantil Acuerdo. 1 Acdo. Núm. Exp. 5515/2019.

Promotora Inmobiliaria Xoltoc, S.A. de C.V. vs. Lucsax, S.A. de C.V. Controversias de Arrendamiento Civil Acuerdo. 3 Acdos. Núm. Exp. 1099/2023.

Quiñones Montalvo Aurora vs. Martínez del Ángel Brenda O. Ejecutivo Cuantía Menor Mercantil Acuerdo. 1 Acdo. Núm. Exp. 5713/2019.

Roemer Slomianski Andrés Isaac vs. Penguin Random House Grupo Editorial S.A. de C.V. y Diversidad Gráfica S.A. de C.V. y Putscher Basave Heidi Christine. Ord. Civil Acuerdo. 1 Acdo. Núm. Exp. 771/2022.

Rojas Reyna María del Carmen vs. Colonia Moctezuma S.A. de C.V. y Director del Registro Público de la Propiedad y de Comercio de la Ciudad de México. Ord. Civil Acuerdo. 1 Acdo. Núm. Exp. 1007/2023.

Rosales Landeta María Guadalupe. Ejecutivo Mercantil Amparo. 1 Acdo. en Amparo. Núm. Exp. 305/2022 865/2023-I.

Sáenz Webber José Antonio vs. Juan José Herrera González. Ejecutivo Mercantil Acuerdo. 2 Acdos. Núm. Exp. 2027/2021.

Salcedo del Valle José Luis vs. Del Valle Calzada María Yaneth y Calzada Rioja su Sucesión Lina y del Valle Calzada Hermila y del Valle Calzada María Salome y del Valle Calzada su Sucesión Martha Félix y del Valle Calzada Melitón Vicente. Ord. Civil Acuerdo. 1 Acdo. Núm. Exp. 1223/2022.

Saldaña Cortés Antonia vs. Saldaña Cortés María Guadalupe y C Director del Registro Público de la Propiedad y del Comercio de la Ciudad de México. Ord. Civil Acuerdo. 1 Acdo. Núm. Exp. 601/2023.

Sierra Díaz Flavio vs. Saldívar Castillo Silvino. Ejecutivo Mercantil Acuerdo. 1 Acdo. Núm. Exp. 603/2022.

Toyota Financial Services México, S.A. de C.V. vs. Reyes Bladinier Román y Leal Jasso Isela Margarita. Especial Mercantil Mercantil Acuerdo. 1 Acdo. Núm. Exp. 139/2023.

SENTENCIA INTERLOCUTORIA NO PUBLICADOS

Ríos Soto José de Jesús vs. Vázquez Beltrán Salvador. Ejecutivo Mercantil Sent. Interl. 1 Núm. Exp. 851/2020

EL SECRETARIO DE ACUERDOS
LIC. SALVADOR COVARRUBIAS TORO

SECRETARÍA "B"
AUDIENCIA MAL PUBLICADOS

Aud. Ejecutivo Mercantil. 1 Audiencia. Núm. Exp. 3314/2021.

LA SECRETARIA DE ACUERDOS
LIC. CINTHIA NAVARRO RUBALCAVA

QUINCUAGÉSIMO PRIMERO DE LO CIVIL

SECRETARÍA "A"
ACUERDOS DEL 5 DE ABRIL DEL 2024

.Ejecutivo Mercantil 1 Acdo. Núm. Exp. 529/2023.

Abasto y Modernización Comercial S.A. de C.V. vs. Pérez Alburquerque María Elena. Ord. Civil 1 Acdo. Núm. Exp. 1225/2023.

Adib Carrera Amado Alberto vs. Desarrollo Galerías Reforma S.A. de C.V. Ejecutivo Mercantil 1 Acdo. en Amparo. Núm. Exp. 955/2017 Bis. 2 Amparo 496/2021 Promov. por Garciela Zuckermann Quintero.

Agua Inmaculada, Sociedad Anónima de Capital Variable vs. Olga Andrea Barroso Macías. Especial Hipotecario Civil 2 Acdos. Núm. Exp. 495/2019 Segundo Tomo.

Ascencio Fuentes Patricia Yolanda vs. Moreno Martínez Verónica Elizabeth. Ejecutivo Civil Asunto Concluido. 1 Acdo. Núm. Exp. 1209/2023.

SOLO CONSULTA
SOLO CONSULTA
SOLO CONSULTA

Autofinanciamiento México S.A. de C.V. vs. Morales González Victoria. Ejecutivo Civil 1 Acdo. Núm. Exp. 1369/2023.

Banco Invex Sa Institución de Banca Múltiple Invex Grupo Financiero en su Carácter de Fiduciario del Fideicomiso Irrevocable de Administración Identificado Con el Número F1301 vs. Bienes Inmuebles en Renta S.A. de C.V. Vía de Apremio Civil 1 Acdo. Núm. Exp. 215/2023.

Banco Invex Sociedad Anónima Institución de Banca Múltiple Invex Grupo Financiero Fiduciario en su Carácter de Fiduciario del Fideicomiso Número 699 por Conducto de Banco Inmobiliario Mexicano Sa Institución de Banca Múltiple vs. Medina Ríos Rigoberto. Juris. Voluntaria Civil 1 Acdo. Núm. Exp. 253/2021.

Banco Invex Sociedad Anónima Institución de Banca Múltiple, Invex Grupo Financiero en su Carácter de Fiduciario en el Fideicomiso Irrevocable de Administración Número F/1052 vs. Miranda Mojica Marcela. Especial Hipotecario Civil 2 Acdos. en Amparo. Núm. Exp. 1135/2015 Amparo 135/2024 Promov. por Marcela Miranda Mojica.

Banco Santander México, S.A. Institución de Banca Múltiple, Grupo Financiero Santander México, antes Banco Santander (México), S.A. Institución de Banca Múltiple Grupo Financiero Santander México vs. Luis Alberto Cazares Campero. Especial Hipotecario Civil 1 Acdo. Núm. Exp. 531/2019.

Bmw Financial Services de México S.A. de C.V. vs. González Rosas Rodolfo Manuel. Ejecutivo Mercantil 1 Acdo. Núm. Exp. 837/2023.

Bureau Corporatoivo Kuntzy y Asociados, S. C vs. Tamayo Carrillo Ana Rebeca. Ejecutivo Mercantil 2 Acdos. Núm. Exp. 99/2022.

Cetelem S.A. de C.V. Sociedad Financiera de Objeto Múltiple Entidad Regulada vs. Espinoza Torres Luis Alberto. Ejecutivo Civil 1 Acdo. Núm. Exp. 977/2023.

Cibanco S.A., Institución de Banca Múltiple vs. Arturo Mendoza Reyes. Especial Hipotecario Civil 1 Acdo. Núm. Exp. 1691/2012.

Cibanco, S.A. Institución de Banca Múltiple, en su Carácter de Fiduciario del Fideicomiso Número F/00430 vs. Viridiana Sisla Yimm González Martínez y José Rubén Valverde Dueñas. Vía de Apremio Civil 1 Acdo. Núm. Exp. 75/2020.

Colín Bojórquez María de Jesús vs. Notaria Pública Número 139 del Estado de México y Registro Público de la Propiedad de la Ciudad de México y Colín Bojórquez José Luis y Arbide López Salvador Llamas. Ord. Civil 1 Acdo. Núm. Exp. 87/2021 Bis. 2 Tomo II.

Dolengevich Segal Hilda vs. Del Valle Fuentes Mónica. Controversias de Arrendamiento Civil 1 Acdo. Núm. Exp. 283/2024.

Epifanio Vixtha Jéssica Verónica vs. Samuel Sánchez Maya y/o Samuel Luis Sánchez Maya. Ord. Civil Expedientillo. 1 Acdo. Núm. Exp. 1117/2018.

Gallardo Valencia Antonio Guillermo vs. Litografia Visual S.A. de C.V. ; Reséndiz Pichardo José Luis y Club Visual S.A. de C.V. Ejecutivo Mercantil 1 Acdo. Núm. Exp. 1371/2019.

Gaxiola Fernández Francisco Javier vs. Aranda Tadeo Ramón y Martínez Mendoza Natalia María y Rangel Martínez Eduardo Iván. Ord. Civil 1 Acdo. Núm. Exp. 73/2021.

Grupo Mexicano de Seguros S.A. de C.V. Ord. Civil 1 Acdo. Núm. Exp. 991/2022 Bis. 2 Segundo Tomo.

Hamilton García Carlota Alejandra vs. Marcos Alexis Basilakis Rentería. Controversias de Arrendamiento Civil 1 Acdo. Núm. Exp. 645/2020.

Hernández Álvarez Blanca Marielba vs. Álvarez Zamora Blanca Estela. Ord. Civil 1 Acdo. Núm. Exp. 1053/2023.

Hernández Guzmán Cristóbal vs. Seguros Inbursa Sa Grupo Financiero Inbursa. Ord. Civil 4 Acdos. Núm. Exp. 1129/2023.

HSBC México S.A. Institución de Banca Múltiple, Grupo Financiero HSBC, División Fiduciaria en el Fideicomiso Irrevocable de Administración Número F/258040 vs. García Teruel Estela María y Okie Estela María y Tamayo Nieto Raúl. Ejecutivo Mercantil 1 Acdo. Núm. Exp. 1249/2019 Bis. 2 Segundo Tomo.

HSBC México Sociedad Anónima Institución de Banca Múltiple Grupo Financiero HSBC División Fiduciaria en su Carácter de Fiduciario en el Fideicomiso Irrevocable de Administración F262757 vs. Ramírez Loredo Roberto Alfonso. Vía de Apremio Civil Requerimiento. 1 Acdo. Núm. Exp. 337/2024.

HSBC México Sociedad Anónima Institución de Banca Múltiple Grupo Financiero HSBC División Fiduciaria en su Carácter de Fiduciario en el Fideicomiso Irrevocable de Administración Fuente de Pago y Garantía F/258024 vs. Rivera Castillo José Fidencio y Reyes Rodríguez Nancy Iris. Especial Hipotecario Civil 1 Acdo. Núm. Exp. 441/2021.

HSBC México, S.A. Institución de Banca Múltiple, Grupo Financiero HSBC División Fiduciaria vs. Lorenzo Carrillo González y Otra. 1 Acdo. Núm. Exp. 1593/2009.

Inmuebles Posadas Sa vs. Centro Cultural de Musica y Artes S.C. y Janer Administración de Activos y Bienes S.A. de C.V. Controversias de Arrendamiento Civil 1 Acdo. Núm. Exp. 729/2021 Bis. 2 Segundo Tomo.

Legal Dom. S.A. de C.V. vs. Rolando Rodríguez Sobreyra y R. L. Construcciones y Proyectos, S.A. de C.V. Ejecutivo Mercantil 2 Acdos. Núm. Exp. 489/2021.

López Valdez Micaelina vs. Pacheco Rangel Karla Carolina y Peña Ávila María de Los Ángeles. Ejecutivo Civil 2 Acdos. Núm. Exp. 1091/2023.

Martín Vicente Santna vs. Concentración de Comerciantes 24 de Marzo A.C. Ord. Civil 1 Acdo. Núm. Exp. 123/2019.

Martín Vicente Santna vs. Concentración de Comerciantes 24 de Marzo A.C. Ord. Civil 1 Acdo. en Amparo. Núm. Exp. 123/2019 Amparo Número 162/2024/II Promov. por Rafael Bernardo Domínguez.

Monroy Delgado Aurelio vs. Salvador Rojo López y Otra y Rojo López Salvador y García Iturbide Ana Lilia. Especial Hipotecario Civil 1 Acdo. Núm. Exp. 1105/2016.

Monto Fácil Sapi de C.V. Sofom Enr vs. Félix Martínez Victoria. Ejecutivo Civil Exh. Puesto a Disposición. 1 Acdo. Núm. Exp. 255/2024.

Nr Finance México S.A. de C.V. Sociedad Financiera de Objeto Múltiple Entidad Regulada vs. Urdiales Abúndiz José Guadalupe. Ejecutivo Civil Expedientillo. 1 Acdo. Núm. Exp. 1169/2023.

Pérez Velasco Aurora vs. Zeferino Bautista Julissa. Ejecutivo Mercantil 1 Acdo. Núm. Exp. 937/2023.

Reséndiz Sosa Ricardo y También Conocido como Ricardo Reséndiz y Sosa vs. Reséndiz Hernández Dalía Margarita y Cruz Fabián. Ord. Civil 1 Acdo. Núm. Exp. 27/2024.

Reynoso Madrigal Ricardo vs. Atemajac Gasolineria y Lubricantes S.A. de C.V. y Otro. Exhortos Civil 1 Acdo. en Exhorto. Núm. Exp. 363/2024.

Rivas Liez Gerardo vs. Toledo Bernardino y C Director del Registro Público de la Propiedad y del Comercio de la Ciudad de México y Padilla Santoyo Mario Luis. Ord. Civil 1 Acdo. Núm. Exp. 1073/2023.

Secreto. Ejecutivo Civil Requerimiento. 1 Acdo. Núm. Exp. 339/2024.

Silrendel, S. de R. L. de C.V. vs. María Isabel Olmos Rodríguez. Especial Hipotecario Civil Expedientillo. 1 Acdo. Núm. Exp. 317/2003.

Sin Datos y Sin Datos y Sin Datos. Medios Preparatorios Mercantil Expedientillo. 1 Acdo. en Expedientillo. Núm. Exp. 85/2022 Expedientillo.

Sindicato Nacional Minero, Metalurgico Frente vs. Margarita Tovar Morales, Manuel Mariscal Barzalobre, Registro Público de la Propiedad y de Comercio de la Ciudad de México, Notario Público 127 de la Ciudad de México, Notario Público 107 del Estado de Oaxaca y Federación de Sindicatos de Trabajadores de México. Ord. Civil 2 Acdos. Núm. Exp. 535/2018.

Torres Jiménez Francisco vs. Suzette Cárdenas Fernández y Mercedes Urruticoechea Castillo. Controversias de Arrendamiento Civil 1 Acdo. Núm. Exp. 495/2020.

Toyota Financial Services México S.A. de C.V. vs. Francisco Javier. Ejecutivo Civil 1 Acdo. Núm. Exp. 1247/2023 Bis. 2 Providencias Precautorias.

Toyota Financial Services México S.A. de C.V. vs. Sánchez Velázquez Ma Elena. Ejecutivo Civil Audiencia. 1 Acdo. Núm. Exp. 11/2024.

Toyota Financial Services México S.A. de C.V. vs. Silvan Sánchez Martha Patricia. Ejecutivo Civil 1 Acdo. Núm. Exp. 1245/2023.

Toyota Financial Services México S.A. de C.V. vs. Valencia Almarza Marleany Roxambar y Mejías Parra Alejandro Alfredo. Ejecutivo Mercantil 1 Acdo. Núm. Exp. 859/2023.

Transportes Vican S.A. de C.V. vs. García López Odalys Sayde y Vázquez Jaramillo Daniel. Controversias de Arrendamiento Civil 1 Acdo. Núm. Exp. 35/2024.

Tu Casa Express, S.A. de C.V. vs. Israel Solano Sánchez y María del Rosario Guerrero Aguilera. Especial Hipotecario Civil 1 Acdo. Núm. Exp. 621/2020.

Turismo e Inovaciones de México S.A. de C.V. vs. Operadora de Convenciones y Turismo S.A. de C.V. y Otro. Ejecutivo Mercantil 1 Acdo. Núm. Exp. 169/2019 Bis. 2 Segundo Tomo.

Turismos y Autobuses México Toluca Triangulo Flecha S.A. de C.V. vs. Lueste Operaciones S de R.L. de C.V. y Gómez Santiago Oswaldo. Ord. Civil 5 Acdos. Núm. Exp. 1105/2023.

SOLO CONSULTA
SOLO CONSULTA
SOLO CONSULTA

vs. Ejecutivo Mercantil 1 Acdo. Núm. Exp. 251/2023.
vs. Ejecutivo Mercantil Asunto Concluido. 1 Acdo. Núm. Exp. 219/2023.
vs. y. y. Providencias Precautorias Mercantil 1 Acdo. Núm. Exp. 881/2022.
NO PUBLICADOS
Ecom Mercury S.A. de C.V. vs. Merq S.A. P. I. de C.V. Ord. Mercantil 1 Acdo. Núm. Exp. 1063/2019 Bis. 2 Segundo Tomo.

EL SECRETARIO DE ACUERDOS
LIC. CÉSAR ALEJANDRO ÁVILA QUIROZ

SECRETARÍA "B"
ACUERDOS DEL 5 DE ABRIL DEL 2024

Aceros Vimar México Sapi de C.V. vs. Aceros y Barras Especiales S.A. de C.V. y Barrera González Carlos Mauricio. Ejecutivo Civil 1 Acdo. Núm. Exp. 126/2024.
Adelanto Express S.A. de C.V. Sofom E. N. R vs. Gaxiola Gaxiola Susana. Ejecutivo Civil 2 Acdos. en Amparo. Núm. Exp. 1052/2023 Amparo 174/2024 Promov. por Susana Castro Gaxiola.
Ahedo Jiménez Víctor Ignacio y Bustos López José Alejandro vs. Quiroz Cervantes Mario Alberto. Ejecutivo Mercantil Turno Elaborado. 1 Acdo. Núm. Exp. 778/2023.
Álvarez Piña Carlos su Sucesión vs. Gutiérrez Islas Doroteo. Controversias de Arrendamiento Civil Dada Nueva Cuenta. 1 Acdo. Núm. Exp. 498/2023.
Arriola Vázquez Mirey vs. Tinoco Serafín Alejandra y Lezama González Eduardo. Controversias de Arrendamiento Civil 1 Acdo. Núm. Exp. 898/2023.
Banca Afirme Sociedad Anónima Institución de Banca Múltiple Afirme Grupo Financiero vs. Mesas Barrera Rocío. Ejecutivo Civil 1 Acdo. Núm. Exp. 86/2024.
Banco Actinver Sa Institución de Banca Múltiple Grupo Financiero Actinver por Cuenta del Fideicomiso Irrevocable F1523 en su Calidad de Fiduciario vs. Famsa México S.A. de C.V. Controversias de Arrendamiento Civil 1 Acdo. Núm. Exp. 34/2024.
Banco Covalto, S.A. Inst. Bca. Mtpe vs. Martínez Rojo Juan Manuel. Ejecutivo Mercantil Datos No Corresponden. 1 Acdo. en Expedientillo. Núm. Exp. 548/2023.
Banco Mercantil del Norte, Sociedad Anónima, Institución de Banca Múltiple, Grupo Financiero Banorte (Antes BBVA Bancomer) vs. Miguel Ángel Antonio Díaz. Especial Hipotecario Civil Acuerdo. 1 Acdo. Núm. Exp. 76/2019.
Banco Nacional del Ejército, Fuerza Aérea y Armada, Sociedad Nacional de Crédito, Institución de Banca de Desarrollo vs. Zamora López José Leonardo. Especial Hipotecario Civil Regresa del Archivo Judicial. 1 Acdo. Núm. Exp. 1128/2018.
Banco Santander México Sa Institución de Banca Múltiple Grupo Finbanciero Santander México vs. Ortiz Tejeda Gerardo. Especial Hipotecario Civil 1 Acdo. Núm. Exp. 844/2023.
Banco Santander México Sociedad Anónima Institución de Banca Múltiple Grupo Financiero Santander México vs. Linares Arizabalo Gustavo Carlos. Especial Hipotecario Civil Acuerdo. 2 Acdos. Núm. Exp. 862/2021.
BBVA Bancomer Sociedad Anónima, Institución de Banca Múltiple, Grupo Financiero BBVA Bancomer vs. Ma. Jo. Sa Distribuidora S.A. de C.V. ; Saúlo Ochoa del Ángel; María Teresa González Muñoz; María Teresa Ochoa González y Luis Enrique Medina Cuevas. Ejecutivo Mercantil Acuerdo. 1 Acdo. Núm. Exp. 706/2018.
BBVA Bancomer, S.A. Institución de Banca Múltiple Grupo Financiero BBVA Bancomer vs. Víctor Manuel Valencia Martínez y Araceli Esmeralda Naranjo Jiménez. 1 Acdo. Núm. Exp. 1972/2009.
Becerra Godínez Sergio, Becerra Arrechiga Fátima Janeth, Becerra Arrechiga Sergio y Becerra Arrechiga Derek vs. J. Jesús Vargas Hernández, Transportes Juan Serrano, S.A. de C.V., Graciela Cárdenas Montalvo, Qualitas Compañía de Seguros, S.A. de C.V. y Aba Seguros S.A. de C.V. Ord. Civil Acuerdo. 2 Acdos. Núm. Exp. 10/2018 Bis. 4 Tomo III.
Bravo Sánchez Cintya Lorena vs. María de Los Ángeles Martínez Saldaña. Ord. Civil Publicación de Edicto. 1 Acdo. Núm. Exp. 120/2018.
Campos Finney Eugenio su Sucesión vs. Torres Hernández Juana su Sucesión y Ortiz Valdez Roberto su Sucesión y Torres Mendoza Román su Sucesión y Vargas Torres Gregorio su Sucesión y C Director del Registro Público de la Propiedad y del Comercio de la Ciudad de México. Ord. Civil 1 Acdo. Núm. Exp. 332/2024.
Cervantes Vizcarra Candelaria su Sucesión vs. Camberos Enciso Luz Mercedes y También Conocida como Camberos de Lazcano Luz Mercedes. Medios Preparatorios Civil Asunto Concluido. 2 Acdos. Núm. Exp. 12/2024.
Cetelem S.A. de C.V. Sociedad Financiera de Objeto Múltiple Entidad Regulada vs. Cervantes Gallardo Brenda Estefani. Ejecutivo Civil Exh. Puesto a Disposición. 1 Acdo. Núm. Exp. 210/2024.
Chávez Espinoza Teódulo vs. Axa Seguros S.A. de C.V. Ord. Civil 1 Acdo. Núm. Exp. 366/2021.
Controladora Automotriz Gocar S.A. de C.V. vs. Méndez González Maura Monserrat. Ord. Civil 2 Acdos. Núm. Exp. 760/2023.
Escobar Martínez Arnoldo (Antes Banco Mercantil del Norte S.A.) vs. Cyntia Cristina Basurto Rodríguez. Especial Hipotecario Civil Expedientillo. 1 Acdo. Núm. Exp. 170/2016.
Escobar Sedano Fernando vs. Aída Aracelia Loaiza Rubio. 1 Acdo. Núm. Exp. 612/2010.
Espinosa Yunes Sergio Chisthian vs. Abraham Alberto García Becerril y Valeria Marisol Herrera Pérez. 1 Acdo. del Exp. Núm.54/2024
Flores Arciniega Diana y Flores Arciniega Lucrecia y Flores Arciniega Manuel vs. Flores Peña Ignacio y Larrondo Rojas Carlos. Ord. Civil Expedientillo. 1 Acdo. Núm. Exp. 202/2021.
Fuentes Pérez Juan vs. María Busso Vda. de Salazar. Ord. Civil 1 Acdo. Núm. Exp. 34/2014.
García Juárez Alejandro vs. Hipotecaria su Casita S.A. de C.V. y Otros. Exhortos Civil Devolución de Exh. a Juzgado Exhortante. 1 Acdo. en Exhorto. Núm. Exp. 268/2024.
Garduño García Marisela vs. Estrada Sánchez Abel Gonzalo y Ferrusca Aguilar Micaela Edith y Cejudo Tarango Floriberto y Sociedad Financiera de Objeto Limitado Grupo Financiero BBVA Bancomer y Sociedad Financiera de Objeto Limitado Grupo Financiero BBVA Bancomer. Exhortos Civil Devolución de Exh. a Juzgado Exhortante. 1 Acdo. en Exhorto. Núm. Exp. 240/2024.
Gómez Alanís Damaris Selene vs. Promotora Emiliano Zapata S.A. y Otros. Ord. Civil Expedientillo. 1 Acdo. Núm. Exp. 386/2019.
Gutiérrez Martínez Juan Carlos vs. Martínez Alvarado Antonio. Ord. Civil 1 Acdo. Núm. Exp. 10/2024.
Hoyos Hoyos Pablo Fernando vs. Banco Santander México Sa Institución de Banca Múltiple Grupo Financiero Santander México y Santander Consumo S.A. de C.V. Sofom Er Grupo Financiero Santander México y Servicios de Cobranza Recuperación y Seguimiento S.A. de C.V. Ord. Civil Acuerdo. 4 Acdos. Núm. Exp. 76/2024.
HSBC México Sociedad Anónima Institución de Banca Múltiple Grupo Financiero HSBC División Fiduciaria en su Carácter de Fiduciario en el Fideicomiso Irrevocable F250295 vs. Ramírez Loredo Roberto Alfonso. Vía de Apremio Civil Requerimiento. 1 Acdo. Núm. Exp. 338/2024.
Huerta Rodríguez Karla Karina y Correa Salcedo Pedro Francisco. Juris. Voluntaria Civil 2 Acdos. Núm. Exp. 922/2023.
Instituto del Fondo Nacional de la Vivienda para los Trabajadores vs. María Juana Uribe Montecillo. Especial Hipotecario Civil 1 Acdo. Núm. Exp. 786/2015.
Instituto del Fondo Nacional de la Vivienda para los Trabajadores vs. Navarrete Segura Érika Alejandra. Especial Hipotecario Civil 1 Acdo. Núm. Exp. 882/2019.
López Betancurt María Alicia vs. Canedo Castro Pedro. Especial Hipotecario Civil 1 Acdo. Núm. Exp. 270/2022.
Magaña Ortega Alejandra su Sucesión vs. Pérez Moya Marco Antonio. Juris. Voluntaria Civil 1 Acdo. Núm. Exp. 1350/2023.
Ord. Civil 1 Acdo. en Amparo. Núm. Exp. 2412/2023 Amparo 2412/2023 Promov. por Martha Adriana González Mass.
Osorno Mac Gregor Edgar vs. Meneses Fernández Javier. Controversias de Arrendamiento Civil Acuerdo. 1 Acdo. Núm. Exp. 122/2024.
Rodríguez Benítez Francisco vs. Monsalvo Contreras Mauricio y Monsalvo Contreras Genaro. Controversias de Arrendamiento Civil 1 Acdo. en Amparo. Núm. Exp. 36/2023 Amparo D. C. 150/2024-13 y Qc 13 Promov. por Mauricio Monzalvo Contreras y Genaro Monzalvo Contreras.
Román y Gordillo S.C. vs. Sprowls Saury Eduardo Martín. Ord. Civil Acuerdo. 1 Acdo. Núm. Exp. 882/2014 Bis. 6 Tomo IV.
Romero Fernández Isabel vs. Leesem Bert Esteves Castillo y Ofelia Adriana Gómez Martínez. Controversias de Arrendamiento Civil Acuerdo. 1 Acdo. en Tercería. Núm. Exp. 598/2020 Terc. Excl. de Dominio.

SOLO CONSULTA
SOLO CONSULTA
SOLO CONSULTA

Romero Fernández Isabel vs. Leesem Bert Esteves Castillo y Ofelia Adriana Gómez Martínez. Controversias de Arrendamiento Civil Acuerdo. 1 Acdo. en Tercería. Núm. Exp. 598/2020 Terc. Exluyente Presentado por Ana Paola Martínez del Río Gómez (Dos).

Romero Téllez Ilse Lizeth vs. Crece y Produce Sustentable S.A. de C.V. Ord. Civil Acuerdo. 1 Acdo. Núm. Exp. 1160/2022.

Secreto. Ejecutivo Civil 1 Acdo. Núm. Exp. 330/2024.

Secreto. Ejecutivo Civil 1 Acdo. Núm. Exp. 334/2024.

Secreto. Ejecutivo Civil Requerimiento. 1 Acdo. Núm. Exp. 336/2024.

Servicios Alimenticios Crufer S.A. de C.V. vs. Fideicomiso Fibra Uno, Deutsche Bank México, S.A. Institución de Banca Múltiple, como Fiduciario en el Fideicomiso F/1401 Yy Deutsche Bank México, S.A. Institución de Banca Múltiple, Fiduciario en el Fideicomiso F/1383. Controversias de Arrendamiento Civil Dada Nueva Cuenta. 1 Acdo. Núm. Exp. 974/2016.

Sociedad Hipotecaria Federal Sociedad Nacional de Crédito Institución de Banca de Desarrollo en su Carácter de Fiduciario Sustituto del Fondo de Operación y Financiamiento Bancario a la Vivienda vs. Sebastián Hernández Rosario. Especial Hipotecario Civil 1 Acdo. Núm. Exp. 1344/2022.

Sociedad Hipotecaria Federal, Sociedad Nacional de Crédito (S.N.C.), Institución de Banca de Desarrollo, Fiduciario Sustituto del Fondo de Operación y Financiamiento Bancario a la Vivienda vs. Guadalupe Téllez Santos. Acuerdo. 2 Acdos. Núm. Exp. 622/2007.

Soreque Tavera Jesús vs. Amigon García Dionicio. Controversias de Arrendamiento Civil Expedientillo. 1 Acdo. Núm. Exp. 222/2021.

Valezzi Martínez Jaime vs. Martínez Montoya Martha. Ord. Civil 1 Acdo. Núm. Exp. 496/2023.

vs. Ejecutivo Mercantil 1 Acdo. Núm. Exp. 406/2023.

NO PUBLICADOS

Banco Santander México, S.A. Institución de Banca Múltiple, Grupo Financiero Santander México vs. José Arturo Álvarez Martínez y Bertha Isabel Pérez Sandoval, Quien También Se Ostenta Con el Nombre de Bertha Isabel Pérez de Álvarez. Especial Hipotecario Civil 1 Acdo. Núm. Exp. 390/2020.

AUDIENCIA

Cortés Ávila Rafael su Sucesión vs. Cortés León César Felipe. Aud. Ord. Civil. 1 Audiencia. Núm. Exp. 194/2023.

LA SECRETARIA DE ACUERDOS
LIC. CLAUDIA GONZÁLEZ SAUZA

QUINCUAGÉSIMO SEGUNDO DE LO CIVIL

SECRETARÍA "A"
ACUERDOS DEL 5 DE ABRIL DEL 2024

Adamantine Servicios, S.A. de C.V. vs. Carlos Alberto Galán Ángel y Catalina Enríquez Cortazar. Vía de Apremio Civil 2 Acdos. Núm. Exp. 861/2019.

Banco Internacional, S.A. Institución de Banca Múltiple Grupo Financiero Bital hoy su Cesionaria Sclq Sociedad de Responsabilidad Limitada de C.V., hoy T. I. M. L., Sociedad Anónima Promotora de Inversión de Capital Variable; hoy Daniel Montoya Tabares vs. Víctor Fragoso Rojas. Especial Hipotecario Civil Amparo. 2 Acdos. en Amparo. Núm. Exp. 521/1998 Amparo 188/2024.

Banco Invex S.A. Institución de Banca Múltiple Invex Grupo Financiero Fiduciario vs. Soledad Fabiola Pereda Hernández. Esp. Hip. 1 Acdo. Núm. Exp. 7/2012.

Banco Nacional de México Sa Integrante del Grupo Financiero Banamex vs. Importaciones Interamericana S.A. de C.V. y la Europea México Sapi de C.V. y Inmobiliaria Olca S.A. de C.V. y Inmobiliaria Merlot S.A. de C.V. y Everest Wines And Spirits S.A. de C.V. y Ruíz Caso José Ramón y Importaciones Everest Wines S.A. de C.V. Ejecutivo Mercantil 2 Acdos. Núm. Exp. 157/2024.

Banco Santander México S.A. Institución de Banca Múltiple Grupo Financiero Santander vs. María del Rosario Carranza Nava y Elsa Tovar García. Ejecutivo Mercantil 1 Acdo. Núm. Exp. 1285/2018.

Banco Santander México, S.A., Institución de Banca Múltiple, Grupo Financiero Santander México vs. Lozano Rivas Fernando Raúl. Especial Hipotecario Civil 2 Acdos. Núm. Exp. 937/2023.

Banco Santander México, S.A., Institución de Banca Múltiple, Grupo Financiero Santander México, hoy Banco Santander México, S.A., Institución de Banca Múltiple, Grupo Financiero Santander México vs. Hamman Trade, S.A. de C.V., Adela Mondragón Baltazar y Raúl Antonio Velázquez López Tello. Ejecutivo Mercantil 1 Acdo. Núm. Exp. 511/2018.

BBVA Bancomer, S.A., Institución de Banca Múltiple, Grupo Financiero BBVA Bancomer hoy Banco Mercantil del Norte S. A, Institución de Banca Múltiple Grupo Financiero Banorte vs. Pavimentos de Querétaro, S.A. de C.V., María Luisa Hernández Arteaga y J. Liberio Hermenegildo Cruz Hernández. Ejecutivo Mercantil 1 Acdo. Núm. Exp. 471/2012.

Blanno Mena Miriam Larissa vs. Patricia Carolina González Ochoa. Controversias de Arrendamiento Civil 1 Acdo. Núm. Exp. 1009/2019.

Campos Solís Ancelma Eduviges vs. Sistema de Crédito Automotriz Sociedad Anónima de Capital Variable. Ord. Civil Exhorto. 1 Acdo. en Exhorto. Núm. Exp. 319/2024.

Glider Mexicali, S. de R. L. de C.V. vs. Escobedo Bobadilla Claudia Yadira y Malo Valadez Ricardo. Controversias de Arrendamiento Civil 3 Acdos. Núm. Exp. 447/2020.

Hades Capital, S.A. P. I. de C.V. vs. Castro López Guillermo Isaac. Ejecutivo Mercantil 1 Acdo. Núm. Exp. 1313/2022.

Hernández Romay Pascual Alejandro vs. Córdoba Mora Giovani Alejandro y Romero Vázquez Fabiola Samara. Ord. Civil 2 Acdos. Núm. Exp. 831/2023.

Hipotecaria Nacional, Sofom, E. R., Grupo Financiero BBVA Bancomer, hoy su Cesionaria Banco Mercantil del Norte, S.A., Institución de Banca Múltiple, Grupo Financiero Banorte vs. María de Jesús Méndez Díaz, Especial Hipotecario Civil 1 Acdo. Núm. Exp. 1085/2015.

HSBC Grupo Financiero HSBC División Fiduciaria en su Carácter de Fiduciario en el Fideicomiso Irrevocable F 250295 vs. Salas Navarro Gabriel y Rosales Espinosa Adriana. Juris. Voluntaria Civil Amparo. 1 Acdo. en Amparo. Núm. Exp. 1133/2014 Amp. 712/2020.

HSBC México, S.A., Institución de Banca Múltiple, Grupo Financiero HSBC vs. Morales Islas Santiago. Especial Hipotecario Civil 1 Acdo. Núm. Exp. 1133/2023 Principal.

HSBC México, S.A., Institución de Banca Múltiple Grupo Financiero HSBC División Fiduciaria en su Carcater de Fiduciario en el Fideicomiso Irrevocable Número F/243264 vs. Mario Rubén Hernández Pérez y Angélica María González Monroy. Especial Hipotecario Civil 1 Acdo. Núm. Exp. 283/2018.

HSBC México, S.A., Institución de Banca Múltiple Grupo Financiero Hwsbc División Fiduciaria en su Carácter de Fiduciario del Fideicomiso Irrevocable Número 232017 vs. Maritza Figueroa Camarena. Especial Hipotecario Civil 1 Acdo. Núm. Exp. 451/2018.

HSBC, México, Sociedad Anónima, Institución de Banca Múltiple, Grupo Financiero HSBC, Fiduciaria, en su Carácter de Fiduciario en el Fideicomiso Irrevacable F/250295 vs. Ramírez Romero María del Carmen y Otro. Ord. Civil 1 Acdo. en Exhorto. Núm. Exp. 363/2024.

Instituto del Fondo Nacional de la Vivienda para los Trabajadores Infonavit vs. Velázquez Ortiz Dagoberto y Muñoz Pérez Juana. Especial Hipotecario Civil 1 Acdo. Núm. Exp. 345/2024.

Instituto del Fondo Nacional de la Vivienda para los Trabajadores vs. Trejo Pérez Efrén Gamaliel. Especial Hipotecario Civil 2 Acdos. Núm. Exp. 283/2024.

Lagunas Rivera Noé vs. Flores Mendoza Horacio su Sucesión y López Uribe de Flores Norma Silvia y y/o López Uribe Norma Silvia. Ord. Civil 1 Acdo. Núm. Exp. 267/2023.

Lambarry Martínez Margarita su Sucesión vs. Martínez Lambarry Alejandra Leonor. Ord. Civil 2 Acdos. Núm. Exp. 163/2024.

Lara Marín Ricardo vs. Norma Lara Ouviert. Ord. Civil 1 Acdo. Núm. Exp. 743/2014.

Origel de la Rosa Fernando vs. Banco Mercantil de Monterrey, S.A., hoy Banco Mercantil del Norte, S.A., Banorte Grupo Financiero Banorte Institución de Banca Múltiple y Registro Público de la Propiedad y del Comercio de la Ciudad de México. Ord. Civil 2 Acdos. Núm. Exp. 1251/2019.

Pérez García Miriam vs. Carlos Manuel García Sánchez. Ord. Civil 1 Acdo. Núm. Exp. 1141/2017.

Pintel Rodríguez Macrina Judith vs. Bonilla Ramírez Brenda Elizabeth. Controversias de Arrendamiento Civil 1 Acdo. Núm. Exp. 1053/2023 Principal.

SOLO CONSULTA
SOLO CONSULTA
SOLO CONSULTA

Promotora de Hoteles, S.A. de C.V. y Banco Nacional de México, S. A, Integrante del Grupo Financiero Banamex vs. Tirso Chaires Hernández y González López de Chaires Magda Nelly. Ord. Mercantil 1 Acdo. Núm. Exp. 355/2023.

Quijada Pool Ricardo Rodolfo vs. Seguros Banorte S.A. de C.V. Grupo Financiero Banorte. Ord. Civil Cuad. de Queja. 1 Acdo. Núm. Exp. 667/2021.

Santander Consumo S.A. de C.V. Ejecutivo Mercantil Amparo. 1 Acdo. en Amparo. Núm. Exp. 1327/2022 Amparo Directo.

Secreto. Ejecutivo Mercantil 1 Acdo. Núm. Exp. 347/2024.

Secreto. Ejecutivo Mercantil 1 Acdo. Núm. Exp. 351/2024.

Secreto. Controversias de Arrendamiento Civil 1 Acdo. Núm. Exp. 589/2023.

Sindicato Nacional de Trabajadores de Elevadores Otis vs. Banco Nacional de México Sa Integrante del Grupo Financiero Banamex. Ejecutivo Mercantil 1 Acdo. Núm. Exp. 987/2022.

Sociedad Hipotecaria Federal S.N.C. Institución de Banca de Desarrollo, en su Carácter de Fiduciario Sustituto del Fondo de Operación y Financiamiento Bancario a la Vivienda vs. Ruíz Téllez Felipe Luciano y Otro. Esp. Hip. 1 Acdo. Núm. Exp. 639/2007.

Vanden Hass de México S.A. de C.V. vs. Delegación Miguel Hidalgo Organo Político Administrativo de la Administración Pública del Distrito Federal Ahora Conocida como Alcaldia Miguel Hidalgo. Ord. Civil 2 Acdos. Núm. Exp. 737/2022.

Vázquez Caneda Jonathan Alan y Segura Ramírez Gustavo. Juris. Voluntaria Civil 1 Acdo. Núm. Exp. 217/2024.

Vivas Rodríguez Daniel vs. Morales Carretero Israel. Controversias de Arrendamiento Civil 1 Acdo. Núm. Exp. 273/2024.

SENTENCIA INTERLOCUTORIA MAL PUBLICADOS

Ekscelenko Sociedad Anónima Promotora de Inversión de Capital Variable Sociedad Financiera de Objeto Múltiple Entidad No Regulada vs. Industrial Garments S de R.L. de C.V. y Echeverría Cabanillas Fernando. Providencias Precautorias Civil Sent. Interl. 1 Núm. Exp. 247/2024

EL SECRETARIO DE ACUERDOS
LIC. OSCAR ALONSO TOLAMATL

SECRETARÍA "B"
ACUERDOS DEL 5 DE ABRIL DEL 2024

Agronegocios Laad Sociedad Anónima de Capital Variable Sociedad Financiera de Objeto Múltiple Entidad No Regulada vs. Iván Fruts Sociedad Anónima de Capital Variable y Grupo Productor San Antonio Chimuc Sociedad de Producción Rural de Responsabilidad Limitada y Madrigal Mendoza Concepción y Ochoa Jaimes Apolinar. Especial Hipotecario Civil 1 Acdo. Núm. Exp. 988/2022.

Arriaga Bernal Rodrigo Antonio vs. Baca Trejo Graciela Laura. Controversias de Arrendamiento Civil 1 Acdo. Núm. Exp. 110/2023.

Arroyo Cárdenas Jesús Alberto vs. López Romero Consuelo. Ord. Civil 1 Acdo. Núm. Exp. 642/2023.

Banco Mercantil del Norte S.A., Institución de Banca Múltiple Grupo Financiero Banorte Ahora Zaldívar Cerón Areli vs. Luis Edgardo Mejía Romero. Especial Hipotecario Civil 1 Acdo. Núm. Exp. 986/2019.

Banco Mercantil del Norte, S.A., Institución de Banca Múltiple, Grupo Financiero Banorte vs. Claudia Begoña Azua Noriega. Especial Hipotecario Civil 1 Acdo. Núm. Exp. 608/2019.

Banco Mercantil del Norte, Sociedad Anónima, Institución de Banca Múltiple, Grupo Financiero Banorte antes BBVA Bancomer Sociedad Anónima, Institución de Banca Múltiple, Grupo Financiero BBVA Bancomer vs. Zacarías Huerta Zagal. Especial Hipotecario Civil Expedientillo. 1 Acdo. Núm. Exp. 578/2014.

Basilisk Siete, S. de R. L. de C.V. vs. HSBC México, S.A. Institución de Banca Múltiple, Grupo Financiero HSBC, División Fiduciaria y Villas del Carbibe S.A. de C.V. y Demerutis Chaul María de Los Ángeles y Ángel Demerutis Elizarrarás su Sucesión. Ord. Mercantil 1 Acdo. Núm. Exp. 248/2021.

BBVA Bancomer, S.A., Institución de Banca Múltiple, Grupo Financiero BBVA Bancomer vs. Antera S.A. de C.V. y Jiménez Laurent Nelson Enrique y Franklyn Smith Hart Chritopher Johnn y Aiglon S.A. de C.V. Providencias Precautorias Mercantil Amparo. 1 Acdo. en Amparo. Núm. Exp. 186/2021 Amparo 1250/2023.

Credix Gs S.A. de C.V. Sociedad Financiera de Objeto Múltiple Entidad No Regulada vs. Sepúlveda Rangel Martha Leticia. Vía de Apremio Civil 1 Acdo. Núm. Exp. 924/2023.

Díaz Montes de Oca María de la Luz y Etelvina Jovita Vázquez Ramírez vs. Arturo Trejo Vargas, María Elena Trejo Vargas y Antonio González Suárez. Ord. Civil 2 Acdos. Núm. Exp. 306/2019.

Don Apoyo, Sociedad Anónima Promotora de Inversión de Capital Variable, Sociedad Financiera de Objeto Múltiple, Entidadno Regulada, hoy Tomás Gutiérrez Sansano Diego Fernández hoy Sansdeals, Sociedad Anónima de Capital Variable vs. José Alfredo Rivera Espinoza y Zepeda Trigo María de la Concepción. Especial Hipotecario Civil 1 Acdo. Núm. Exp. 304/2023.

García Reyes César vs. José Armando Vázquez López. Controversias de Arrendamiento Civil 1 Acdo. Núm. Exp. 254/2019.

González Ortega y García Ibáñez María del Refugio Velia Acelie y También Conocida como Velia Acelie González Ortega García Ibáñez y/o Velia González Ortega y/o Velia González Ortega García Ibáñez su Sucesión vs. González Ortega y Acosta Víctor Joaquín. Ord. Civil 1 Acdo. Núm. Exp. 1174/2023.

Hernández Monreal María Elena antes Portafolio de Negocios, S.A. de C.V., Sofom, E. R vs. Transfotap, S.A. de C.V., Socorro Vázquez Meza, Regina Parra Gómez, Francisco Javier Bustamante Tame y Martha Margarita Szymanski Santana (Quien También Acostumbra a Usar el Nombre de Martha Margarita Szymanski Santana de Santos), Ejecutivo Mercantil 2 Acdos. en Cuadernillo. Núm. Exp. 26/2019 Bis. 4 Tomo II.

Holtz Kaplan Yael y Friedman Huber Moisés vs. Aurelia Chávez Gutiérrez, Beatriz Quiroz Chávez y José Luis Cazares Reyes. Ord. Civil 1 Acdo. Núm. Exp. 126/2019.

HSBC México, S.A., Institución de Banca Múltiple Grupo Financiero HSBC División Fiduciaria en su Carácter de Fiduciario en el Fideicomiso Irrevocable Número F/238864 vs. Víctor Manuel Martínez Ortiz. Especial Hipotecario Civil 1 Acdo. Núm. Exp. 382/2018.

HSBC México, S.A., Institución de Banca Múltiple Grupo Financiero HSBC División Fiduciaria en el Fideicomiso Identificado Con el Número F/262757 vs. Rosa Margarita Xotalpa Martínez. Especial Hipotecario Civil Expedientillo. 1 Acdo. Núm. Exp. 324/2017.

Inmobiliaria Dami S.A. de C.V. vs. Hung Know Young y Kim Jonghyun. Controversias de Arrendamiento Civil 1 Acdo. Núm. Exp. 1204/2023.

Instituto del Fondo Nacional de la Vivienda para los Trabajadores (Infonavit) vs. Garibay Martínez Lucila. Vía de Apremio Civil 1 Acdo. Núm. Exp. 312/2024.

Instituto del Fondo Nacional de la Vivienda para los Trabajadores Infonavit vs. López Rojas Leonarda. Especial Hipotecario Civil 1 Acdo. Núm. Exp. 288/2024.

León Sandoval Alberto vs. Ciriaco Escobar Martha Elena. Controversias de Arrendamiento Civil 1 Acdo. Núm. Exp. 4/2024.

Luis Eduardo Maximiliano Muñoz vs. Grupo Mexicano de Seguros S.A. de C.V. Ord. Civil 1 Acdo. Núm. Exp. 400/2023.

Miranda Melchor Juan Rafael vs. Sergio Benjamín Miranda Melchor. Ord. Civil 1 Acdo. Núm. Exp. 1040/2014.

Montant Caron Miguel Juan Luis vs. Durán Romero Fernando. Ord. Civil Exhorto. 1 Acdo. en Exhorto. Núm. Exp. 298/2024.

Raal Edificaciones y Proyectos S.A. de C.V. vs. BBVA México Sociedad Anónima Institución de Banca Múltiple Grupo Financiero BBVA México. Ejecutivo Mercantil 4 Acdos. Núm. Exp. 1246/2022.

Scotiabank Inverlat Sa Institución de Banca Múltiple Grupo Financiero Scotiabank Inverlat vs. Gongora Danis Bertha Lilia. Especial Hipotecario Civil 1 Acdo. Núm. Exp. 936/2023.

Secreto. Ejecutivo Mercantil 1 Acdo. en Exhorto. Núm. Exp. 364/2024.

Secreto. Ejecutivo Mercantil 1 Acdo. Núm. Exp. 1068/2023 Principal.

Secreto. Ejecutivo Mercantil 1 Acdo. Núm. Exp. 248/2022.

Secreto. Ejecutivo Mercantil 1 Acdo. Núm. Exp. 346/2024.

Secreto. Ejecutivo Mercantil 1 Acdo. Núm. Exp. 350/2024.

Secreto. Ejecutivo Mercantil 1 Acdo. Núm. Exp. 774/2019.

Secreto. Ejecutivo Mercantil 1 Acdo. Núm. Exp. 900/2023.

Sociedad Financiera Agropecuaria S.A. de C.V. Sociedad Financiera de Objeto Múltiple Entidad No Regulada vs. Sociedad de Producción Agrícola Montical Spr de R.L. de C.V. y Montibeller Calonje Juan Manuel y Zapien Zaragoza Ma de Lourdes y También Conocida

SOLO CONSULTA
SOLO CONSULTA
SOLO CONSULTA

como María de Lourdes Zapien Zaragoza y Fresh Season S.A. de C.V. Ejecutivo Mercantil 1 Acdo. Núm. Exp. 238/2024 Cuad. de Providencias Precautorias.

Solórzano Malva José Adelfo y Solórzano Molina Ma Angélica y Solórzano Molina José Francisco y Solórzano Molina Silvia Guadalupe y Solórzano Molina Juanita Claudia y Solórzano Molina Adelfo Gonzalo vs. Calcaneo Taboada Irma Alejandra y Calcaneo Taboada Juan Fernando y Seguros Afirme S.A. de C.V. Afirme Grupo Financiero. Ord. Civil 2 Acdos. Núm. Exp. 30/2022.

Stm Financial Sociedad Anónima de Capital Variable Sociedad Financiera de Objeto Múltiple Entidad Regulada Grupo Financiero Inbursa antes Fc Financial Sociedad Anónima de Capital Variable Sociedad Financiera de Objeto Múltiple Entidad Regulada Grupo Financiero Inbursa vs. Morales Gómez Teodoro Agustín. Ejecutivo Mercantil 1 Acdo. Núm. Exp. 850/2023.

The Bank Of New York Mellon, S.A. Institución de Banca Múltiple Actuando en su Carácter de Fiduciaria en el Fideicomiso F/00102 hoy Ci Banco S.A. Institución de Banca Múltiple vs. Zamora Pérez Felipe. Especial Hipotecario Civil 1 Acdo. Núm. Exp. 338/2013.

Velázquez Cadena María Juana vs. Sánchez Amaro Yolanda y Sánchez Amaro Laura Teresa. Ord. Civil 1 Acdo. Núm. Exp. 854/2023.

Volkswagen Leasing S.A. de C.V. vs. Moya López Alfredo. Ejecutivo Mercantil 2 Acdos. Núm. Exp. 1214/2023.

Von Hauske Martínez Jaime y También Conocido Jaime Alfredo Von Hauske Martínez vs. Álvarez Pozos Adán y Rojas Guadarrama Sergio. Controversias de Arrendamiento Civil 2 Acdos. Núm. Exp. 746/2022.

AUDIENCIA

Castro y Pinillos Abogados, S. C vs. Promotora de Casas, S.A. P. I. y Residencial Bosques del Lago, S.A. de C.V. y Vis Constructora, S.A. de C.V. y Decofris IV Constructora y Desarrolladora S.A. P. I de C.V. y Banco Mercantil del Norte, S.A. Institución de Banca Múltiple, en su Carácter de Fiducario del Fideicomiso 11, 138 y Rivera Torres Prado Alberto. Dilig. para Acudir a Inmueble (Expedientillo) Ord. Civil. 1 Audiencia. Núm. Exp. 758/2022 Bis. 1 Tomo III.

Gómez Canales Laureana su Sucesión vs. De la Torre León María Dolores. Controversias de Arrendamiento Civil. 1 Audiencia. Núm. Exp. 972/2022.

Sánchez Valenzuela Yesnel Leonela vs. Grupo Mexicano de Seguros S.A. de C.V. Ord. Civil. 1 Audiencia. Núm. Exp. 1152/2023.

SENTENCIA DEFINITIVAS DEL 5 DE ABRIL DEL 2024

Gómez Canales Laureana su Sucesión vs. De la Torre León María Dolores. Controversias de Arrendamiento Civil Sent. Def. 1 Núm. Exp. 972/2022

SENTENCIA INTERLOCUTORIA

Gutiérrez Becerra Marco Antonio antes Finastrategy Mx, Sociedad Anónima Promotora de Inversión de Capital Variable antes Renovi Fund I, S.A. P. I. de C.V. antes HSBC México, S.A., Institución de Banca Múltiple, Grupo Financiero HSBC vs. Germán Ruíz Moreno y María de Lourdes Cervantes Robles. Ejecutivo Mercantil Sent. Interl. 1 Núm. Exp. 1230/2019

LA SECRETARIA DE ACUERDOS
LIC. ITZI YURENI PADILLA MARTÍNEZ

QUINCUAGÉSIMO TERCERO DE LO CIVIL

SECRETARÍA "A"
ACUERDOS DEL 5 DE ABRIL DEL 2024

Agro González Sociedad de Producción Rural de Responsabilidad Limitada. Ord. Civil Acdo. en Cuad. de Amparo. 1 Acdo. en Amparo. Núm. Exp. 1999/2023.

Arrendadora Afirme S.A. de C.V. Sofom Er Afirme Grupo Financiero vs. Araiza Vega Jorge Guillermo. Ejecutivo Cuantía Menor Mercantil Devolución de Minutas. 1 Acdo. Núm. Exp. 1759/2018.

Auquiti S.A. de C.V. Sofom Enr vs. Márquez Bustamante Juana. Ejecutivo Cuantía Menor Mercantil Se Admite Incidente. 1 Acdo. Núm. Exp. 3395/2019.

Banco Santander México Sa Institución de Banca Múltiple Grupo Financiero Santander México vs. Pérez Gutiérrez Carlos Alberto. Ejecutivo Mercantil Acdo. en Cuad. de Amparo. 1 Acdo. en Amparo. Núm. Exp. 871/2023.

Banco Santander México Sa Institución de Banca Múltiple Grupo Financiero Santander México vs. Ríos Guerrero Estanislao. Ejecutivo Mercantil Auto Admisorio. 1 Acdo. Núm. Exp. 297/2024.

Banco Santander México Sociedad Anónima Institución de Banca Múltiple Grupo Financiero Santander México vs. Martínez Fuerte Juan Carlos. Providencias Precautorias Civil Recurso de Revocación. 1 Acdo. Núm. Exp. 631/2023.

Banco Santander México, S.A. Institución de Banca Múltiple Grupo Financiero Santander México vs. Casado Enrubia Samuel. Especial Hipotecario Civil Desistimiento. 1 Acdo. Núm. Exp. 785/2022.

Bolaños Hernández Jovani Ismael vs. Flores Salazar Mara Belem. Ejecutivo Mercantil Acdo. en Cuad. de Amparo. 1 Acdo. en Amparo. Núm. Exp. 173/2022.

Chávez Sánchez Guillermina vs. Valencia Miranda José María. Ejecutivo Mercantil Autr. Sigj. 1 Acdo. Núm. Exp. 1351/2023.

Díaz García Araceli vs. Iglesias Hernández Jesús Aldahir y Seguros Azteca S.A. de C.V. Ord. Civil Dilig. de Emplazamiento. 1 Acdo. Núm. Exp. 247/2024.

Distribuidora Liverpool S.A. de C.V. vs. Cisneros Velázquez Hugo. Medios Preparatorios Mercantil Envio de Exhorto. 1 Acdo. Núm. Exp. 3495/2019.

Ford Credit de México S.A. de C.V. Sofom E. R vs. Plata Rebollar Edgar Javier. Ejecutivo Mercantil Auto Admisorio. 1 Acdo. Núm. Exp. 309/2024.

Grupo Lailzor, S.A. de C.V. vs. Ryr Construcciones Hidroneumaticas, Eléctricas y Civiles, S.A. de C.V. Controversias de Arrendamiento Civil Admis. de Pruebas-Fecha de Audiencia. 1 Acdo. Núm. Exp. 265/2024.

H Financieros S.A. de C.V. Sofom Enr vs. Ballesteros de León Javier. Ejecutivo Mercantil Acdo. en Cuad. de Amparo. 1 Acdo. en Amparo. Núm. Exp. 711/2022.

Impulso Comercial Nacional S.A. de C.V. vs. Grupo Ixan Asociados S.A. de C.V. y Guzmán Juan Elías y González Nares Alejandro. Ejecutivo Mercantil Admisorio. 1 Acdo. Núm. Exp. 353/2024.

Lara Fuentes Tapia Consultores S C vs. José Alfonso. Medios Preparatorios Civil Devolución de Documentos. 1 Acdo. Núm. Exp. 885/2022.

López Romero Roberto y Ríos Romero Alicia vs. Banco Invex S.A. Institución de Banca Múltiple, Invex Grupo Financiero y Registrador Público de la Propiedad y del Comercio. Ord. Civil Devolución de Exh. Diligenciado a su Lugar de Origen. 1 Acdo. Núm. Exp. 51/2024.

Martín Navarro Anabella vs. Comercializadora Deportiva Omega S.A. de C.V. y López García Eduardo. Controversias de Arrendamiento Civil Acdo. en Cuad. de Amparo. 2 Acdos. en Amparo. Núm. Exp. 1273/2022.

Martínez Castilla Roberto Lebrija vs. Club Campestre de la Ciudad de México S.A. de C.V. Especial Mercantil Mercantil Admisión de Demanda. 1 Acdo. Núm. Exp. 237/2024.

Moncada Sánchez Selene. Ord. Civil Acdo. en Cuad. de Amparo. 1 Acdo. en Amparo. Núm. Exp. 1925/2022.

Nájera Castillo Juan Manuel vs. José Salvador y Correa Fernández Annel Cecilia. Ord. Civil Audiencia. 1 Acdo. Núm. Exp. 1119/2022.

Nr Finance México S.A. de C.V. vs. Meraz Villarreal Abdón. Ejecutivo Mercantil Aclaración de Auto. 1 Acdo. Núm. Exp. 301/2024.

Padilla Corona Sergio vs. Jiménez Campa José Luis y Martínez Mendoza Sixto. Juris. Voluntaria Civil Desistimiento. 1 Acdo. Núm. Exp. 195/2024.

Prendache, S.A. de C.V. vs. Liberty Fianzas, S.A. de C.V. Exhortos Civil Se Admite Exhorto. 1 Acdo. en Exhorto. Núm. Exp. 355/2024.

Productora de Especialidades y Aditivos Químicos Kafriquim S.A. de C.V. vs. Desarrollos Inmobiliarios Sadasi S.A. de C.V. Ejecutivo Mercantil Desecha. 1 Acdo. Núm. Exp. 321/2024.

Rivera Quezada Antonia vs. Ortega Solís Angélica Patricia. Ejecutivo Cuantía Menor Mercantil Audiencia. 1 Acdo. Núm. Exp. 2277/2021.

Rodríguez Inda Jorge vs. Pérez Mendoza Miguel y Cano Hernández Manuela. Especial Hipotecario Civil Sala-Confirma Auto. 2 Acdos. Núm. Exp. 61/2023.

Rodríguez Terán Verónica vs. Ramos López César Alejandro. Vía de Apremio Civil Acdo. en Cuad. de Amparo. 1 Acdo. en Amparo. Núm. Exp. 1227/2023.

Rodríguez Villarreal María Cristina Lourdes vs. Vergara Rojas Zitlalli y Osorio Rabadán Víctor Hugo. Controversias de Arrendamiento Civil No Ha Lugar. 1 Acdo. Núm. Exp. 159/2024.

SOLO CONSULTA
SOLO CONSULTA
SOLO CONSULTA

Samsung Electronics México S.A. de C.V. vs. Prytec Electrónicos S.A. de C.V. y Rodríguez Rodríguez Pedro. Ejecutivo Cuantía Menor Mercantil Dilig. Actuarial -Notif. (Diversa). 2 Acdos. Núm. Exp. 55/2020.

Sánchez Celis Tomás vs. Rodríguez Villafaña Carlos y También Conocido como Carlos Rodríguez Villafania. Controversias de Arrendamiento Civil Autorización. 1 Acdo. Núm. Exp. 207/2024.

Sistema de Crédito Automotriz S.A. de C.V. vs. Álvarez Avendano Alberto y También Conocido como Alberto Álvarez Avendaño y Álvarez Lugo Leonardo Emmanuel. Ejecutivo Mercantil Caducidad. 1 Acdo. Núm. Exp. 431/2023.

Soluciones Cocrea Sapi de C.V. Sofom Enr vs. San Martín Martínez Sandra Jazmín. Ejecutivo Cuantía Menor Mercantil Contestación Oficio. 1 Acdo. Núm. Exp. 3025/2021.

Soto García José Guillermo vs. Soto Delgado Rogelio y Instituto del Fondo Nacional de la Vivienda para los Trabajadores Infonavit. Ord. Civil Se Envia Exhorto. 1 Acdo. Núm. Exp. 829/2023.

Toledo Losa José vs. Santana Carrasco Daniel Samy. Ejecutivo Cuantía Menor Mercantil Inc. de Liquidación de Intereses (Admisión). 2 Acdos. Núm. Exp. 121/2019.

Torres Camacho María Francisca vs. García Peña Lorenzo. Ord. Civil Autorización. 1 Acdo. Núm. Exp. 1795/2012.

Villareal Campagny Leslie Berenice. Ord. Civil Acdo. en Cuad. de Amparo. 1 Acdo. en Amparo. Núm. Exp. 231/2022.

SENTENCIA DEFINITIVAS DEL 5 DE ABRIL DEL 2024

Reyes Nario Virgilia vs. Marín Marín Cecilia. Ord. Civil Sent. Def. 1 Núm. Exp. 889/2023

EL SECRETARIO DE ACUERDOS
LIC. MARIO ALBERTO RANGEL RAMÍREZ

SECRETARÍA "B"
ACUERDOS DEL 5 DE ABRIL DEL 2024

Abuchard Kuri Margarita Jalil vs. Showcase Publicidad S.A. de C.V. Controversias de Arrendamiento Civil Autr. en Sicor. 1 Acdo. Núm. Exp. 1318/2023.

Actualmente Soluciones Hipodigitales a la Medida Sapi de C.V. vs. First Home Solutions Sapi de C.V. y Flora y Peralta Panamá Abraham. Especial Hipotecario Civil Acdo. en Cuad. de Amparo. 2 Acdos. en Amparo. Núm. Exp. 1294/2022.

Aguilar Becerril María Teresa. Ord. Civil Acdo. en Cuad. de Amparo. 1 Acdo. en Amparo. Núm. Exp. 1272/2023.

Anuncios en Directorios S.A. de C.V. vs. Ander S Servicios de Protección y Custodia S.A. de C.V. Ejecutivo Cuantía Menor Mercantil Acdo. en Cuad. de Amparo. 1 Acdo. en Amparo. Núm. Exp. 5390/2019.

Anzures Castillo José Luis vs. Olvera Rodríguez Rebeca. Ord. Civil No Ha Lugar. 1 Acdo. Núm. Exp. 854/2023.

Arteaga Serrano María Guadalupe su Sucesión vs. Ayala Hernández Alexis Arturo. Ord. Civil Oficio Cfe. 1 Acdo. Núm. Exp. 422/2023.

Bernal Sánchez Gerardo de Jesús vs. Villegas Rodríguez Nay Elías y Comité de Vigilancia. Ord. Civil Resolución de Sala. 1 Acdo. Núm. Exp. 502/2023.

Cabrera Paredes Norma Margarita vs. Aceros y Perfiles Paileros S.A. de C.V. Controversias de Arrendamiento Civil Perito Acepta Cargo. 2 Acdos. Núm. Exp. 1288/2023.

Chávez Meza María Guadalupe vs. Cano Álvarez Alfredo. Ord. Civil Oficio Unam. 2 Acdos. Núm. Exp. 806/2023.

Chi Pan Verónica. Ord. Civil Acdo. en Cuad. de Amparo. 1 Acdo. en Amparo. Núm. Exp. 1118/2023.

Cisneros Álvarez Martín. Juris. Voluntaria Civil Acuerdo. 1 Acdo. Núm. Exp. 1094/2023.

Cooperativa la Cruz Azul Sociedad Cooperativa Limitada. Ord. Civil Acdo. en Cuad. de Amparo. 1 Acdo. en Amparo. Núm. Exp. 1288/2022.

Cooperativa la Cruz Azul. Ord. Civil Acdo. en Cuad. de Amparo. 1 Acdo. en Amparo. Núm. Exp. 798/2022.

De la Cruz Aguilar Acxel Rafael vs. BBVA Seguros México S.A. de C.V. Grupo Financiero BBVA México y Grupo Financiero BBVA México y antes Seguros BBVA Bancomer S.A. de C.V. Ejecutivo Civil Perito. 1 Acdo. Núm. Exp. 992/2022.

Domínguez Robles Vda de Limón Dolores vs. Hernández del Ángel María Sixta y Lara Hernández Luis Alberto y Lara Hernández María Josefina y Lara Hernández Gloria Alicia y Lara Hernández Dulce Rosario y Lara Hernández Leticia. Ord. Civil Acuerdo. 1 Acdo. Núm. Exp. 276/2022.

Estrada Prieto Enrique vs. Alonzo Raymundo. Ejecutivo Cuantía Menor Mercantil Se Recibe Oficio, Dar Vista. 1 Acdo. Núm. Exp. 2496/2019.

Galindo Espiridion Pedro a Bienes de Odilón Guzmán Gerónimo y/o Odilón Guzmán Jerónimo. Ord. Civil Acdo. en Exhorto. 1 Acdo. en Exhorto. Núm. Exp. 352/2024.

Gamboa García Lourdes Luisa vs. López Buendía Martín. Ejecutivo Cuantía Menor Mercantil Oficio a la Cnbv. 1 Acdo. Núm. Exp. 4202/2019.

González Estrada Marco Antonio. Ord. Civil Acdo. en Cuad. de Amparo. 1 Acdo. en Amparo. Núm. Exp. 166/2024.

Hipotecaria Nacional S.A. de C.V. Sociedad Financiera de Objeto Múltiple Entidad Regulada Grupo Financiero BBVA Bancomer hoy su Cesionaria Finastregy Mx Sociedad Anónima Promotora de Inversión de C.V. vs. Rodríguez Fimbres Mauricio. Especial Hipotecario Civil Dada Nueva Cuenta. 1 Acdo. Núm. Exp. 1248/2022.

Martínez López Is Boset Kevin Brendan y Pérez Vielma Maira Gloria vs. Villalba Nájera Gustavo Filiberto y Zárate Santiago María Esmeralda. Ord. Civil Auto Admisorio. 1 Acdo. Núm. Exp. 270/2024.

Millán Sánchez Rosalía Irene vs. Financiera Nacional Azucarera Sociedad Nacional de Crédito Institución de Banca de Desarrollo en Liquidación hoy su Liquidador Instituto para Devolver Al Pueblo Lo Robado. Especial Hipotecario Civil Copias Certificadas, Dar Vista a la Contraria. 1 Acdo. Núm. Exp. 516/2022.

Miralvent S.A. de C.V. vs. Luna González Javier. Ejecutivo Cuantía Menor Mercantil Autorización. 1 Acdo. Núm. Exp. 3498/2021.

Miserachi Tuachi Abelardo vs. Ávila Pérez Alberta y Ávila Gutiérrez David y Ávila Pérez Silvia Susucesión y Ávila Pérez David su Sucesión. Ord. Civil Auto Admisorio. 1 Acdo. Núm. Exp. 350/2024.

Neyra Monroy Armando César vs. y Pérez Soto Gloria Paola su Sucesión y Castro Rodríguez Heriberto su Sucesión. Ord. Civil Se Admiten Pruebas. 1 Acdo. Núm. Exp. 1296/2023.

Obregón Ramos Benilde y Ramos Soberanis Ma Celia y Ramos Soberanis Celia su Sucesión vs. Obregón Ramos José Alfredo su Sucesión y Obregón Ramos Luz Ricardo y Obregón Ramos Rubén y Obregón Ramos Gilberto y Obregón Ramos María Celia y Obregón Ramos Blanca Estrella y Obregón Ramos Verónica. Ord. Civil Girar Exherto. 1 Acdo. Núm. Exp. 144/2024.

Primo Viniegra Francisco Tonatiuh vs. Chávez Rayado María Guadalupe. Controversias de Arrendamiento Civil Acuerdo. 1 Acdo. Núm. Exp. 260/2022.

Qualtia Alimentos Sociedad de Responsabilidad Limitadade Capital Variable vs. Distritbuidora de Lácteos y Embutidos el Zarco Socciedad Anónima de Apital Variable. Ejecutivo Mercantil Acdo. en Expedientillo. 1 Acdo. Núm. Exp. 94/2024.

Reneda Palacio María Begoña vs. Morales Guadalupe. Ejecutivo Civil Acdo. en Cuad. de Amparo. 1 Acdo. en Amparo. Núm. Exp. 328/2023.

Reyes González María del Pilar antes Sólida Administradora de Portafolios S.A. de C.V. vs. Prado Mondragón Fidel. Oral Paz Civil Girar Exhorto. 2 Acdos. Núm. Exp. 1680/2004.

Salazar Ortega Roger Adrián vs. San Miguel Pliego Marina. Ejecutivo Cuantía Menor Mercantil Acdo. en Cuad. de Amparo. 1 Acdo. 1 Acdo. en Amparo. Núm. Exp. 844/2021.

Secreto. Ejecutivo Cuantía Menor Mercantil Expedientillo. 1 Acdo. Núm. Exp. 4686/2019.

Secreto. Ejecutivo Mercantil Ejecutivo Mercantil. 1 Acdo. Núm. Exp. 336/2024.

Secreto. Especial Hipotecario Civil Expedientillo. 1 Acdo. Núm. Exp. 484/2005.

Si Crea Comercial S.A. de C.V. vs. Ortega García Francisco Javier. Ejecutivo Mercantil Solicitan Agregar Endosatarios. 1 Acdo. Núm. Exp. 1358/2023.

Silva Cruz Nayeli vs. Grupo Mexicano de Seguros S.A. de C.V. Ord. Civil Resoluciones de Sala. 1 Acdo. Núm. Exp. 1034/2023.

NO PUBLICADOS

Pérez Rodríguez Gabriel vs. Santillán Arciga Juana su Sucesión. Ejecutivo Mercantil Expedientillo. 1 Acdo. Núm. Exp. 1282/2023.

AUDIENCIA

Daimler Financial Services Sociedad Anónima de Capital Variable, Sociedad Financiera de Objeto Múltiple, Entidad No Regulada vs. Gómez Bernal Bárbara. Aud. Ejecutivo Cuantía Menor Mercantil. 1 Audiencia. Núm. Exp. 272/2021.

Guevara Castillo Carlos vs. González Juárez Daniel. Aud. Medios Preparatorios Mercantil. 1 Audiencia. Núm. Exp. 1180/2023.

SOLO CONSULTA
SOLO CONSULTA
SOLO CONSULTA

SENTENCIA DEFINITIVAS DEL 5 DE ABRIL DEL 2024

Ceballos León Dulce Krystell vs. Centro de Atención Médica Central S.A. de C.V. y Torres Macedo Norma Laura. Ord. Civil Sent. Def. 1 Núm. Exp. 84/2023

LA SECRETARIA DE ACUERDOS
LIC. NORMA OLVERA VILLEGAS

QUINCUAGÉSIMO CUARTO DE LO CIVIL

SECRETARÍA "A"
ACUERDOS DEL 5 DE ABRIL DEL 2024

Administradora Black, Sociedad de Responsabilidad Limitada de Capital Variable vs. Pablo Bernardo Salazar Sierra y Otra. Esp. Hip. 1 Acdo. Núm. Exp. 275/2011.

Banco Santander Consumo S.A. de C.V. vs. Aragón Clemente Rubén. Ejecutivo Mercantil Expedientillo. 1 Acdo. en Expedientillo. Núm. Exp. 389/2023 Bis. 1 Expedientillo.

Banco Santander México S.A. Institución de Banca Múltiple, Grupo Financiero Santander México vs. Exsan de México, S.A. de C.V. y Sánchez Navarro Martínez Enrique y Sánchez Navarro Martínez Fernando. Ejecutivo Mercantil 1 Acdo. Núm. Exp. 1035/2023.

Banco Santander México, Sociedad Anónima, Institución de Banca Múltiple Grupo Financiero Santander México vs. Márquez Reyes Rafael. Especial Hipotecario Civil Segundo Tomo. 1 Acdo. Núm. Exp. 1195/1997.

Bautista Espinosa Gustavo Javier vs. Nueva Wal-Mart de México, S. de R. L. de C.V. y Efigente, S.A. de C.V. Ord. Civil Expedientillo. 1 Acdo. Núm. Exp. 1429/2019.

Bautista Nava María Isabel vs. Taller Experimental de Arquitectura Mexicana S. C. Ord. Civil 2 Acdos. Núm. Exp. 877/2018.

BBVA Bancomer, S.A. Institución de Banca Múltiple Grupo Financiero BBVA Bancomer vs. Jannet Citlalli Morales Corroviña. Esp. Hip. 1 Acdo. Núm. Exp. 1925/2009.

BBVA México S.A. Institución de Banca Múltiple Grupo Financiero BBVA México vs. Totalpoint Sapi De. C.V. y Eduardo Bello García. Ejecutivo Mercantil 1 Acdo. Núm. Exp. 957/2019.

Berd Projeto, Investigacao e Engenharia de Pontes, S.A. vs. Mexicana de Presfuerzo, S.A de C.V. Arbitraje Comercial Mercantil 2 Acdos. Núm. Exp. 87/2024.

Cadena Yépez Erik Rafael vs. Tascon Fuentes Cipriano. Ord. Civil T/A. 1 Acdo. Núm. Exp. 251/2023.

Ci Banco Sociedad Anónima, Institución de Banca Múltiple, en su Carácter de Fiduciario del Fideicomiso Número F/00854 vs. Controladora Deportiva Max S.A. de C.V. Controversias de Arrendamiento Civil 2 Acdos. Núm. Exp. 737/2023.

Cibanco Sociedad Anónima, Institución de Banca Múltiple Actuando Únicamente en su Carácter de Fiduciario en el Fideicomiso Número F/00782 vs. Hans David Alfaro Carrillo. Especial Hipotecario Civil Expedientillo. 1 Acdo. Núm. Exp. 1207/2018.

Edith González Rodríguez vs. Francisco González Hernández y Lidia Rodríguez Rugerio. Especial Hipotecario Civil 1 Acdo. Núm. Exp. 1311/2019.

García Jiménez Samuel vs. Martín Samperio Ramírez y/o Especial Hipotecario Civil Segundo Tomo. 1 Acdo. Núm. Exp. 1109/1995.

García López María Isabel vs. Mayte López García. Ejecutivo Mercantil 1 Acdo. Núm. Exp. 645/2019.

Hernández González Hugo Enrique y González Rocha Jesús Ulises y González Amaya Perla Diana y Hernández González David Emmanuel vs. Google Operaciones de México, Sociedad de Responsabilidad Limitada de Capital Variable. Ord. Civil. - 1 Acdo. Núm. Exp. 355/2021.

HSBC México S.A. Institución de Banca Múltiple, Grupo Financiero HSBC vs. Martínez García Juan Antonio. Especial Hipotecario Civil Expedientillo. 1 Acdo. en Expedientillo. Núm. Exp. 849/2009.

HSBC México, S.A. Institución de Banca Múltiple, Grupo Financiero HSBC División Fiduciaria en su Carácter de Fiduciario en el Fideicomiso Irrevocable Número F/243264 vs. Carlos Canto Pacheco y Alma Esther León Mendoza. Especial Hipotecario Civil 1 Acdo. Núm. Exp. 407/2016.

Instituto del Fondo Nacional de la Vivienda para los Trabajadores Infonavit vs. González Correa Juana Evelyn. Especial Hipotecario Civil T/A. 1 Acdo. Núm. Exp. 1123/2023.

Issa Aiza Esperanza Vanessa vs. Desarrolladora Habitat Inteligente, S.A. de C.V. Ejecutivo Mercantil 2 Acdos. Núm. Exp. 137/2023.

López Pedraza Pricila Panpanini vs. Avendaño Castellano Oliva. Ord. Civil 1 Acdo. Núm. Exp. 145/2023.

Martínez Valencia Sonia Maribel vs. Rico Carrillo Yolanda. Controversias de Arrendamiento Civil 1 Acdo. Núm. Exp. 1223/2023.

Martínez Zuazua Aurora su Sucesión vs. Ángeles Gil Gudelia Minerva y Sánchez Castro José Luis. Controversias de Arrendamiento Civil 1 Acdo. Núm. Exp. 41/2021.

Moctezuma Vázquez Zandra Josefina vs. Moctezuma Vázquez Sergio Eliezer y Moctezuma Maldonado Urias y Hernández García Liliana y Vázquez Montes Josefina su Sucesión y Registro Público de la Propiedad y del Comercio de Esta Ciudad. Ord. Civil T/A. 1 Acdo. Núm. Exp. 583/2021.

Noriega Chilian Patricia vs. Flores Cortés Virginia. Controversias de Arrendamiento Civil 1 Acdo. Núm. Exp. 325/2024.

Nr Finance México, S.A. de C.V. vs. Flores Granados Monia Yerusa. Ejecutivo Mercantil 1 Acdo. Núm. Exp. 361/2024.

Pastrana Arenas Fernando vs. José Daniel Maravilla Valencia y Otros. Ord. Civil Expedientillo. 1 Acdo. en Expedientillo. Núm. Exp. 261/2017.

Peal México S.A. de C.V. vs. Molimentales del Noroeste S.A. de C.V. Exhortos Civil Exhorto. 1 Acdo. en Exhorto. Núm. Exp. 363/2024.

Presta Dinero S.A. de C.V. vs. Salinas Almazán Julio Alfredo. Ejecutivo Mercantil 3 Acdos. Núm. Exp. 1181/2023.

Promotora de Sistemas de Información Sapi de C.V. vs. Dávila de la Vega René. Ejecutivo Mercantil 1 Acdo. Núm. Exp. 393/2022.

Proyectos y Construcciones Renueva, Sociedad Anónima de Capital Variable vs. Zamora García Martha Leticia. Especial Hipotecario Civil 1 Acdo. Núm. Exp. 1045/2013.

Sacal Cohen Jacobo vs. Ramírez Quezada Lilia Tayzet. Controversias de Arrendamiento Civil 1 Acdo. Núm. Exp. 13/2024.

Secreto. Ejecutivo Mercantil 4 Acdos. Núm. Exp. 1055/2023.

Secreto. Ejecutivo Mercantil 1 Acdo. Núm. Exp. 1161/2022.

Secreto. Ejecutivo Mercantil 1 Acdo. Núm. Exp. 313/2024.

Servicio Garman Querétaro S.A. de C.V. vs. Italian Coffee S.A. de C.V. Controversias de Arrendamiento Civil Expedientillo. 3 Acdos. Núm. Exp. 1347/2022.

Silrendel, S de R. L. de C.V. vs. Daniel Segura Hernández y Otra. Esp. Hip. Expedientillo. 2 Acdos. Núm. Exp. 331/2009.

Unifin Financiera S.A. B. de C.V. vs. Jonathan Martínez Pelcastre y y Otros. Especial Hipotecario Civil 1 Acdo. Núm. Exp. 1325/2023.

Videocine S.A. de C.V. vs. Levy Fernández Juan Jorge. Ejecutivo Mercantil 2 Acdos. Núm. Exp. 433/2023.

Xtra Inmuebles, Sociedad Anónima de Capital Variable vs. Corporación de Estacionamientos Santa Fe, Sociedad Anónima de Capital Variable, Cecilia Esquivel Mendoza y Rubén Mondragón Ortiz. Controversias de Arrendamiento Civil 1 Acdo. Núm. Exp. 335/2020.

LA SECRETARIA DE ACUERDOS
LIC. LOURDES RUBÍ MIRANDA IBÁÑEZ

SECRETARÍA "B"
ACUERDOS DEL 5 DE ABRIL DEL 2024

Abelleyra Cordero Carlos Fabián vs. Eletres Inmobiliaria, S.A. P. I. C.V. Especial Hipotecario Civil 1 Acdo. Núm. Exp. 1326/2018.

Abelleyra Cordero Carlos Fabián vs. Eletres Inmobiliaria, S.A. P. I. C.V. Especial Hipotecario Civil 1 Acdo. Núm. Exp. 1326/2018 Segundo Tomo.

Banco Actinver Sa Institución de Banctinver en su Calidad Ca Múltiple Grupo Financiero Ade Fiduciario del Contrato de Fideicomiso Irrevocable Número 4755 y Administradora Agrofibra S.C. vs. Optimización Inmobiliaria S.A. de C.V. y Agriprofin S.A. de C.V. y Gperseo S.A. de C.V. y Corporativo Arcos Norte S.A. de C.V. y Guajardo Hesles Jorge y Riquelme Cacho Carlos Xavier y Villarreal Galicia Jorge. Ord. Mercantil 1 Acdo. Núm. Exp. 358/2024.

Banco Mercantil del Norte, S.A., Institución de Banca Múltiple, Grupo Financiero Banorte vs. Jesús Vidals Herrera y Nora Beatriz Cachón Viveros. Especial Hipotecario Civil 1 Acdo. Núm. Exp. 956/2017.

Banco Mercantil del Norte, Sociedad Anónima, Institución de Banca Múltiple Grupo Financiero Banorte vs. María Luisa Martínez Cuevas. Esp. Hip. 1 Acdo. Núm. Exp. 26/2010.

SOLO CONSULTA
SOLO CONSULTA
SOLO CONSULTA

Banco Nacional del Ejército Fuerza Aérea y Armada, Sociedad Nacional de Crédito Institución de Banca de Desarrollo vs. Sostenes Ferreyra García. Especial Hipotecario Civil 1 Acdo. Núm. Exp. 398/2017.

Banco Sabadell Sociedad Anónima Instutición de Banca Múltiple vs. Ingeniería Civil y Contrucciones Quattro S.A. de C.V. y Vázquez García Rodrigo y Vázquez Olvera Juan Gonzalo y García Orozco Martha Cecilia. Ejecutivo Mercantil 1 Acdo. Núm. Exp. 440/2021.

BBVA México, Sociedad Anónima, Institución de Banca Múltiple, Grupo Financiero BBVA México vs. Héctor Miguel Castillo Zamora. Especial Hipotecario Civil 4 Acdos. Núm. Exp. 1170/2017 Segundo Tomo.

Chalita González Francisco Javier vs. Héctor Grijalva Aguilar. Ejecutivo Mercantil 1 Acdo. Núm. Exp. 510/2018.

Chami Mina Miguel Ángel vs. Aranda Velázquez Jorge Fernando. Vía de Apremio Civil 1 Acdo. Núm. Exp. 748/2022.

Conjunto Parnelli S.A. de C.V. vs. Ramón Aguilar Andaluz su Sucesión y Otros. Ord. Civil Cuarto Tomo. 1 Acdo. Núm. Exp. 374/2010 Segundo Tomo.

Dessetec Desarrollo de Sistemas, Sociedad Anónima de Capital Variable vs. José Luis Arellano Ángel y Otra. Esp. Hip. 1 Acdo. Núm. Exp. 146/2010.

Escobar Cabada Pamela Patricia vs. C Director del Registro Público de la Propiedad y del Comercio de la Ciudad de México y Crédito Comercial Mexicano S.A. Ord. Civil 1 Acdo. Núm. Exp. 170/2024.

Factorig Estratégico S.A. de C.V. Organismo Auxiliar de Crédito vs. Ord. Civil Expedientillo. 1 Acdo. en Expedientillo. Núm. Exp. 60/1996 Bis. 1.

Flores Molina María del Rocío vs. Gómez Martínez Lizbeth. Controversias de Arrendamiento Civil 1 Acdo. Núm. Exp. 1208/2023.

García Romero Gilberto vs. José Eduardo Rodríguez Carriedo. Vía de Apremio Civil 1 Acdo. Núm. Exp. 790/2019.

Gómez González Moisés vs. Fernando Ledesma Ortega y Gerardo Ledesma Ortega. Ord. Civil 1 Acdo. Núm. Exp. 1252/2019 Segundo Tomo.

Gómez Hernández Beatriz vs. Sociedad Hipotecaria Federal Sociedad Nacional de Crédito Institución de Banca de Desarrollo y Otros. Especial Hipotecario Civil 3 Acdos. Núm. Exp. 1166/2023.

Hernández Haas Josefina vs. García Buitrón María del Socorro Esperanza y Quien También Acostumbra a Utilizar el Nombre María del Socorro Esperanza García Buitrón de Rodríguez su Sucesión y Rodríguez García Mario y Rodríguez García Celina y Rodríguez García Mario. Ord. Civil 1 Acdo. Núm. Exp. 1230/2022.

Instituto del Fondo Nacional de la Vivienda para los Trabajadores (Infonavit) vs. Fernando Edgar Aranda Delgado. Especial Hipotecario Civil 1 Acdo. Núm. Exp. 534/2018.

Instituto del Fondo Nacional de la Vivienda para los Trabajadores vs. Labastida Flores Alma Rosa. Especial Hipotecario Civil 1 Acdo. Núm. Exp. 410/2013.

Martínez Madrigal Myriam Adriana vs. Mc Consultoría Familiar Sociedad Civil y Grupo Inmobiliario Familiar Ee S.A. de C.V. Juris. Voluntaria Civil 1 Acdo. Núm. Exp. 1076/2023.

Morales Pavia Gloria Marcela y Cortés Jerónimo Leopoldo Michel y Blas Muñoz Blanca Lucero vs. Velázquez López José Luis y Seguros Afirme, S.A. de C.V., Afirme Grupo Financiero y Grupo Nacional Provincial, S.A. B. Ord. Civil 1 Acdo. Núm. Exp. 370/2019 Segundo Tomo.

Orozco Domínguez Enrique vs. Ruíz Velasco Mireya Elizabeth. Especial Hipotecario Civil 1 Acdo. Núm. Exp. 168/2022.

Petite S.A. de C.V. vs. Don Evedegardo S.A. de C.V. Controversias de Arrendamiento Civil 1 Acdo. Núm. Exp. 264/2024.

Pérez Díaz Carlos vs. Luis Rosas. Ord. Civil 1 Acdo. Núm. Exp. 116/2020.

Rosas Mendoza Paula su Sucesión vs. Domínguez Germán. Ord. Civil 4 Acdos. Núm. Exp. 976/2023.

Sánchez Martínez Martha Beatriz vs. Juárez Mendoza María de Los Ángeles. Controversias de Arrendamiento Civil 1 Acdo. Núm. Exp. 252/2024.

Sans Ballestar Jaime vs. Gloria Molina Rodríguez vs. Ejecutivo Mercantil Expedientillo. 1 Acdo. en Tercería. Núm. Exp. 246/2006 Tercería.

Secreto. Ejecutivo Mercantil 1 Acdo. Núm. Exp. 1344/2022.

Secreto. Ejecutivo Mercantil 1 Acdo. Núm. Exp. 1348/2023.

Secreto. Providencias Precautorias Mercantil 1 Acdo. Núm. Exp. 240/2024.

Secreto. Ejecutivo Mercantil 1 Acdo. Núm. Exp. 362/2024.

Sociedad Hipotecaria Federal Sociedad Nacional de Crédito Institución de Banca de Desarrollo en su Carácter de Fiduciario Sustituto del Fondo de Operación y Financiamiento Bancario a la Vivienda Fovi vs. Avilés Juárez Alejandra y López Zepeda Ricardo. Especial Hipotecario Civil 2 Acdos. Núm. Exp. 658/2021.

Tecnotalento, S.A. de C.V. vs. Silva Ruíz Guillermo Arturo y Otra. Exhortos Civil 1 Acdo. en Exhorto. Núm. Exp. 262/2024.

Zamarripa Herrerías Ana Luisa vs. José Edmundo Fernando Fabián Oduña. Ord. Civil Expedientillo. 1 Acdo. en Expedientillo. Núm. Exp. 54/2024.

AUDIENCIA

Acosta Lozano Eduardo vs. Itaca Capital Sapi de C.V. Sofom Enr. Aud. Ejecutivo Mercantil. 1 Audiencia. Núm. Exp. 1304/2023.

EL SECRETARIO DE ACUERDOS
LIC. LEONARDO DANIEL BENTAZOS MORALES

QUINCUAGÉSIMO QUINTO DE LO CIVIL

SECRETARÍA "A"
ACUERDOS DEL 5 DE ABRIL DEL 2024

Abastecedora Suzuka, S.A. de C.V., López Méndez Roberto, Campos Peña Alfonso, Campos Peña Juan Carlos, Campos Peña Marco Antonio y López Méndez Claudio vs. Autofinanciamiento México S.A. de C.V. Ord. Civil Tomo Dos. 1 Acdo. Núm. Exp. 91/2020 Tomo Dos.

Administradora Fome 1 Sociedad de Responsabilidad Limitada de Capital Variable vs. Contreras Carrasco María de la Luz. Especial Hipotecario Civil Expedientillo. 1 Acdo. Núm. Exp. 363/2020.

Anaya Maldonado Susana María vs. Guasp Talavera Enrique y Guasp Talavera María de Los Ángeles. Controversias de Arrendamiento Civil 1 Acdo. Núm. Exp. 429/2023.

Arrendadora y Factor Banorte, S.A. de C.V., Sofom, E. R. Grupo Financiero Banorte, antes Sólida Administradora de Portafolios S.A. de C.V. Sociedad Financiera Objeto Múltiple, Entidad Regulada, Grupo Financiero Banorte vs. Guerrero Mendoza Patricia. Especial Hipotecario Civil 1 Acdo. Núm. Exp. 511/2007 Tomo Dos.

Asociación de Scouts de México A.C. vs. Datamix S.A. de C.V. y Cañete Rodríguez Rafael. Ejecutivo Mercantil 1 Acdo. Núm. Exp. 79/2018 Tomo Dos.

Avilés Lucero María de Los Ángeles vs. Heredia Estrada David. Especial Hipotecario Civil Tomo Dos. 1 Acdo. Núm. Exp. 1269/2009 Tomo Dos.

Banco Invex Sa Institución de Banca Múltiple Invex Grupofinanciero y en su Carácter de Fiduciario en el Fideicomiso Irrevocable de Administración Número 1301 vs. Carranza Torres Marco Antonio. Especial Hipotecario Civil 1 Acdo. Núm. Exp. 1025/2023.

Banco Nacional de Comercio Exterior S.N.C. Institución de Banca de Desarrollo Bancomext vs. López Nadal Carlos Martín y Otros. Especial Hipotecario Civil Tomo Dos. 1 Acdo. en Expedientillo. Núm. Exp. 1453/2019 Bis. 2 Tomo II.

BBVA Bancomer, Institución de Banca Múltiple Grupo Financiero BBVA Bancomer vs. Sergio Román Velázquez Bravo y Otro. Especial Hipotecario Civil Expedientillo. 1 Acdo. Núm. Exp. 1175/2017.

Bello Mendoza Nicolasa Cristina vs. Cervantes Gómez Silvia y Bárcenas Bello María Eugenia y Bello Jordán. Ord. Civil 3 Acdos. Núm. Exp. 141/2024.

Benitez Treviño Susana vs. Garduño Almazán Armando. Exhortos Civil Exhorto. 1 Acdo. en Exhorto. Núm. Exp. 363/2024.

Ci Banco, Sociedad Anónima, Institución de Banca Múltiple Actuando en su Carácter de Fiduciaria en el Fideicomiso F/00102 vs. Arturo Ramón Buenrostro Young y Otro. Especial Hipotecario Civil Expedientillo. 1 Acdo. en Otros. Núm. Exp. 515/2013 Bis. II Tomo II.

Claudia Yesenia López Aldaiz por su Propio Derecho y en Representación del Menor David Ibarra López vs. Grupo Mexicano de Seguros S.A. de C.V. Ord. Civil 1 Acdo. Núm. Exp. 157/2024.

Concesionaria Vuela Compañía de Aviación Sapi de C.V. vs. Agn Aviation Services S.A. de C.V. Ord. Civil 4 Acdos. Núm. Exp. 1063/2023.

Consorcio Palomas Country Club S.A. de C.V. vs. Romo Bryon Raúl Enrique. Controversias de Arrendamiento Civil 1 Acdo. Núm. Exp. 721/2023.

SOLO CONSULTA

Dragon State S.A. P. I de C.V. vs. Julio César Martínez Reyes. Especial Hipotecario Civil C. Apelación. 1 Acdo. en Otros. Núm. Exp. 1177/2010 Cuad. de Apel. 15/Marzo/2024.

Dragon State S.A. P. I de C.V. vs. Julio César Martínez Reyes. Especial Hipotecario Civil C. Apelación. 1 Acdo. en Otros. Núm. Exp. 1177/2010 Cuad. de Apel. 15/Marzo/2024-2.

Eduardo Magdaleno Bárcenas antes Proyectos Adamantine Sociedad Anónima de Capital Variable Sociedad Financiera de Objeto Múltiple Entidad Regulada vs. Ortiz Fosado Abel Demetrio y Otro. Ejecutivo Mercantil Expedientillo. 1 Acdo. Núm. Exp. 1337/2018 Tomo Dos.

Espinosa Rodríguez José Luis vs. Paredes Polanco César Alfonso y Santacruz García Martha. Vía de Apremio Civil Expedientillo. 1 Acdo. Núm. Exp. 1043/2019.

Fouque Jiménez Ivette Gisel vs. Larrauri Cuevas Manuel Jorge y José Luis Fouque Lizárraga O. José Luis Fouque O. Fouque Lizárraga José Luis, su Sucesión y y C. Director del Registro Público de la Propiedad y de Comercio de la Ciudad de México. Ord. Civil 7 Acdos. Núm. Exp. 189/2024.

Hidalgo Guerrero Gregorio vs. Alejandro Cervantes Orozco y Otro. Ejecutivo Mercantil 1 Acdo. en Amparo. Núm. Exp. 671/2012 15/2024.

HSBC México Sociedad Anónima, Institución de Banca Múltiple, Grupo Financiero, HSBC División Fiduciaria en su Carácter de Fiduciario del Fideicomiso Irrevocable Número F/253936 vs. María Araceli García Cervantes. Especial Hipotecario Civil 1 Acdo. Núm. Exp. 391/2015.

HSBC México, S.A. Institución de Banca Múltiple, Grupo Financiero HSBC vs. Geo Guerrero, S.A. de C.V. y Geo Jalisco, S.A. de C.V. y Promotora Turística Playa Vela, S.A. de C.V. y Geo Urbanizadora Valle de Las Palmas, S.A. de C.V. Especial Hipotecario Civil 1 Acdo. en Amparo. Núm. Exp. 381/2017 Amparo 1004/2023.

HSBC México, S.A. Institución de Banca Múltiple, Grupo Financiero HSBC vs. Geo Guerrero, S.A. de C.V. y Geo Jalisco, S.A. de C.V. y Promotora Turística Playa Vela, S.A. de C.V. y Geo Urbanizadora Valle de Las Palmas, S.A. de C.V. Especial Hipotecario Civil 1 Acdo. Núm. Exp. 381/2017 Tomo Tres.

HSBC México, S.A. Institución de Banca Múltiple, Grupo Financiero HSBC, División Fiduciaria en su Carácter de Fiduciario en el Fideicomiso Irrevocable Número F/233595 vs. José Antonio Pureco Ramírez. Especial Hipotecario Civil 1 Acdo. Núm. Exp. 867/2015.

Importaciones y Exportaciones Dos Mil, S.A. de C.V. vs. Super Hogar, S.A. de C.V. y C. Director del Registro Público de la Propiedad y de Comercio de la Ciudad de México. Ord. Civil Tomo Dos. 1 Acdo. Núm. Exp. 1225/2012 Tomo Dos.

Juárez García Daniel vs. Trujillo Roa José. Especial Hipotecario Civil 1 Acdo. Núm. Exp. 645/2017 Bis. 2 Tomo II.

Lecona Pastrana Lucila vs. Ángel Gómez Ana Luisa. Ord. Civil 1 Acdo. Núm. Exp. 1301/2023.

Martínez Guzmán Sandra vs. Miguel Ángel Quiroz Reyes y Instituto de Oftalmologia Fundación para la Asistencia Privada Conde de Valenciana, Institución de Asistencia Privada. Ord. Civil Tomo Cinco. 1 Acdo. Núm. Exp. 599/2017 Bis. 5 Tomo V.

Nájera Imperial Ana Isabel y Nájera Imperial Juan Antonio vs. Danieli Ponce Elvira y Nájera Castañeda Juan. Ord. Civil 1 Acdo. en Amparo. Núm. Exp. 901/2021 D. C. 883/2023.

Ortiz Peña José Arturo vs. Simón Rosado Leopoldo Alberto y Fajer Faraon Miguel. Ord. Civil 1 Acdo. Núm. Exp. 603/2023.

Peña Huerta Leticia y Peña Huerta María Elena y Torres Peña Jorge y Torres Peña Roberto vs. Peña Huerta Rafael. Ord. Civil 1 Acdo. Núm. Exp. 57/2023.

Pérez Sayas antes Recuperadora de Deuda Hipotecaria, S. de R. L. de C.V. Alicia vs. Casado Pérez Juan Crescencio y María Rivera Irma. Especial Hipotecario Civil Tomo Dos. 1 Acdo. Núm. Exp. 829/2010 Tomo Dos.

Proyectos Adamantine Soiedad Anónima de Capital Variable Sociedad Financiera de Objeto Múltiple Entidad Regulada vs. Cortez Castillo Anel Janet. Especial Hipotecario Civil Tomo Dos. 1 Acdo. Núm. Exp. 1329/2018.

Romero Arias Antonia vs. Romero Bernal Juan Carlos y Romero Bernal María Guadalupe y Leonor Bernal Arias su Sucesión (Litisconsorte). y Facundo Romero Sagu su Sucesión (Litisconsorte). Ord. Civil 1 Acdo. Núm. Exp. 1157/2022.

Romero Mandujano María Magdalena vs. Escobar Gómez Silvano. Controversias de Arrendamiento Civil 1 Acdo. Núm. Exp. 269/2024.

Scotiabank Inverlat Sa Institución de Banca Múltiple Grupo Financiero Scotiabank Inverlat vs. Alva Templos Raymundo Jair. Especial Hipotecario Civil 1 Acdo. Núm. Exp. 831/2021.

Secreto. Controversias de Arrendamiento Civil 1 Acdo. Núm. Exp. 1333/2023.

Secreto. Ejecutivo Mercantil 1 Acdo. Núm. Exp. 305/2024.

Secreto. Ejecutivo Mercantil 1 Acdo. Núm. Exp. 309/2024.

Secreto. Ejecutivo Mercantil 1 Acdo. Núm. Exp. 333/2024.

Secreto. Ejecutivo Mercantil 1 Acdo. Núm. Exp. 355/2024.

Secreto. Ejecutivo Mercantil 1 Acdo. Núm. Exp. 357/2024.

Secreto. Ejecutivo Mercantil 1 Acdo. Núm. Exp. 359/2024.

Secreto. Ejecutivo Mercantil 1 Acdo. Núm. Exp. 525/2023.

Secreto. Ejecutivo Mercantil 1 Acdo. Núm. Exp. 779/2021 Tomo Dos.

Secreto. Ejecutivo Mercantil 2 Acdos. Núm. Exp. 1105/2023.

Secreto. Ejecutivo Mercantil 7 Acdos. Núm. Exp. 175/2024.

Secreto. Especial de Fianzas Mercantil 1 Acdo. Núm. Exp. 159/2024.

Secreto. Ord. Civil 1 Acdo. Núm. Exp. 885/2023.

Secreto. Providencias Precautorias Mercantil 1 Acdo. Núm. Exp. 339/2024.

Sgs Soluciones a Tu Medida Sapi de C.V. Sofom Enr vs. Aupatec Sapi de C.V. y Qualy Panel S.A. de C.V. y Serrano Mestre Federico y Serrano Mestre Víctor. Vía de Apremio Civil 1 Acdo. Núm. Exp. 1215/2022.

Sociedad Hipotecaria Federal S.N.C. Institución de Banca de Desarrollo en su Carácter de Fiduciario Sustituto del Fondo de Operación y Financiamiento Bancario a la Vivienda vs. Arturo Idiberto Cañaveral López y Olga Pimentel Espinosa de Cañaveral. Especial Hipotecario Civil Tomo Dos. 1 Acdo. Núm. Exp. 421/2011 Bis. 2 Tomo Dos.

Sociedad Hipotecaria Federal, S.N.C. Institución de Banca de Desarrollo, en su Carácter de Fiduciario Sustituto del Fondo de Operación y Financiamiento Bancario a la Vivienda vs. Granillo García Martha Elena y Cruz Cejudo Alberto. Especial Hipotecario Civil Expedientillo. 2 Acdos. Núm. Exp. 165/2015 Tomo II.

Sociedad Hipotecaria Federal, S.N.C., Institución de Banca de Desarrollo vs. María Luisa Iturbe Camacho. Esp. Hip. Expedientillo. 2 Acdos. Núm. Exp. 923/2011.

Sociedad Hipotecaria Federal, Sociedad Nacional de Crédito, Institución de Banca de Desarrollo, en su Carácter de Fiduciario Sustituto del Fondo de Operación y Financiamiento Bancario a la Vivienda (Fovi) vs. Magdalena Correa Cedillo. Esp. Hip. 1 Acdo. Núm. Exp. 591/2009.

Tecnología Ambiental, Sociedad Anónima Promotora de Inversión de Capital Variable (Antes Tecnología Ambiental, Sociedad Anónima de Capital Variable) vs. Geps Representaciones Sociedad Anónima de Capital Variable y Inmobiliaria Geps Sociedad Anónima de Capital Variable y Pinelo Salazar Gerardo Enrique. Vía de Apremio Civil 1 Acdo. Núm. Exp. 225/2024.

Velasco Tajonar Francisco Xavier vs. Campana Bienes Raíces S.A. de C.V. Ord. Civil 1 Acdo. Núm. Exp. 133/2024.

Wgc. Promoción, Publicidad y Servicio Integral S. de R. L. de C.V. vs. Fernández Educación, S.A. de C.V. Ord. Mercantil Expedientillo. 1 Acdo. Núm. Exp. 951/2016 Tomo II.

Xolalpa Ramos Daniel Ulises vs. Fabrica de Dulces y Chocolates la Giralda S.A. de C.V. y Pérez Guerra Gabriela y Pérez Hagg Jorge y Guerra Martínez Rosa María. Ord. Mercantil Tomo Dos. 1 Acdo. Núm. Exp. 519/2023 Bis. 2 Tomo Dos.

SENTENCIA INTERLOCUTORIA

Banco Actinver Sociedad Anónima Institución de Banca Múltiple Grupo Financiero Actinver, antes Ci Banco S.A. Institución de Banca Múltiple, en su Carácter de Fiduciario en el Fideicomiso F/00237 vs. Nuple Juárez Erick Benito. Especial Hipotecario Civil Sent. Interl. 1 Núm. Exp. 349/2018 Tomo Dos

LA SECRETARIA DE ACUERDOS
LIC. NANCY HAYDE LÓPEZ FRÍAS

SECRETARÍA "B"
ACUERDOS DEL 5 DE ABRIL DEL 2024

Anel Ivonne Gómez Ortiz y Representación de su Menor Hijo Jonathan Dhylan Fuentes Gómez vs. Jet Van Car Rental S.A. de C.V. Ord. Civil 2 Acdos. Núm. Exp. 282/2021 Tomo II.

Arredondo Chapina Esperanza vs. Arancibia Arguello Martha Elena. Ord. Civil 2 Acdos. Núm. Exp. 72/2023.

SÓLO CONSULTA
SÓLO CONSULTA
SÓLO CONSULTA

Avelar Contreras Albina vs. Villaran Alejaldre Gloria y Guzmán Ambrosio Alberto. Controversias de Arrendamiento Civil 1 Acdo. Núm. Exp. 330/2024.

Banco Invex S.A. Institución de Banca Múltiple Grupo Financiero Invex antes Crédito Inmobiliario S.A. de C.V. Sociedad Financiera de Objeto Limitado antes Banco Invex, S.A. Institución de Banca Múltiple, Invex Grupo Financiero, Fiduciario, en su Carácter de Fiduciario del Fideicomiso Identificado Con el Número 1301 vs. Monroy Cruz Mauricio y Otro. Ord. Mercantil Cierra Tomo. 1 Acdo. Núm. Exp. 164/2006.

Banco Invex S.A. Institución de Banca Múltiple Grupo Financiero Invex antes Crédito Inmobiliario S.A. de C.V. Sociedad Financiera de Objeto Limitado antes Banco Invex, S.A. Institución de Banca Múltiple, Invex Grupo Financiero, Fiduciario, en su Carácter de Fiduciario del Fideicomiso Identificado Con el Número 1301 vs. Monroy Cruz Mauricio y Rangel Cazares Blanca Esther. Ord. Mercantil 2 Acdos. Núm. Exp. 164/2006 Tomo II.

Banco Invex, S.A., Institución de Banca Múltiple Invex, Grupo Financiero en su Carácter de Fiduciario, Fideicomiso Irrevocable de Administración Número 1301 vs. Baca Rueda Isabel. Ord. Civil Expedientillo. 1 Acdo. en Expedientillo. Núm. Exp. 5002/2024 Banco Invex.

Banco Invex, Sociedad Anónima, Institución de Banca Múltiple, Invex Grupo Financiero Fiduciario, en el Fideicomiso Irrevocable de Centro de Capital Número F/00581 vs. Ríos Cetina Alberto y Castro Mercado María Concepción. Especial Hipotecario Civil 1 Acdo. Núm. Exp. 570/2018.

Banco Mercantil del Norte Sociedad Anónima Institución de Banca Múltiple Grupo Financiero Banorte vs. González González Luis Daniel. Especial Hipotecario Civil Expedientillo. 1 Acdo. Núm. Exp. 1146/2019.

Banco Mercantil del Norte Sociedad Anónima Institución de Banca Múltiple Grupo Financiero Banorte vs. Mariana García Díaz y Efraín Sánchez Vilchis. Especial Hipotecario Civil 1 Acdo. Núm. Exp. 1154/2019 Bis. 1 Principal.

Banco Regional Sa Institución de Banca Múltiple Banregio Grupo Financiero vs. Comercializadora Ricamar Sociedad Anónima de Capital Variable, Rivera García Paulo César, Rivera Castillo José César, García Gallardo Alicia. Ejecutivo Mercantil 1 Acdo. Núm. Exp. 232/2020.

BBVA Bancomer, S.A. Institución de Banca Múltiple, Grupo Financiero BBVA Bancomer vs. Marco Antonio Fernández Vilchis. Especial Hipotecario Civil 2 Acdos. Núm. Exp. 1012/2015.

BBVA México Sociedad Anónima Institución de Banca Múltiple Grupo Financiero BBVA México vs. Álvarez Moscoso Omar. Especial Hipotecario Civil 1 Acdo. Núm. Exp. 246/2024.

BBVA México, S.A. Institución de Banca Múltiple, Grupo Financiero BBVA México vs. Guadalupe Siliceo Verónica. Especial Hipotecario Civil 1 Acdo. Núm. Exp. 386/2008 Tomo II.

Continum Logística Internacional, Sociedad Anónima de Capital Variable (Cesionario de Recuperadora de Deuda Hipotecaria Sociedad de Responsabilidad Limitada de Capital Variable) vs. Ángel Damián Pliego Salinas. Especial Hipotecario Civil 1 Acdo. Núm. Exp. 986/2014.

Dessetec Desarrollo de Sistemas S.A. de C.V., antes Banco Invex, S.A., Institución de Banca Múltiple, Invex Grupo Financiero en su Carácter de Fiduciario en el Fideicomiso Irrevocable de Administración Número 1301 vs. Neidy Arroyo Álvarez. Especial Hipotecario Civil 3 Acdos. Núm. Exp. 620/2016.

Díaz Aguilar Isaac vs. María de Lourdes Soriano Quezadas y Miguel Ángel Soriano Quezadas. Ord. Civil 1 Acdo. Núm. Exp. 274/2020.

HSBC México, S.A. Institución de Banca Múltiple, Grupo Financiero HSBC vs. García Rojas Martha. Especial Hipotecario Civil 1 Acdo. Núm. Exp. 208/2024.

Instituto Mexicano del Seguro Social vs. Verónica Álvarez Palacios y Otro. Especial Hipotecario Civil 2 Acdos. Núm. Exp. 204/2016.

Instituto de Seguridad Social para las Fuerzas Armadas Mexicanas vs. Bautista Navarrete Agustín, Morán García Minerva. Especial Hipotecario Civil 2 Acdos. Núm. Exp. 1632/2019.

Instituto de Seguridad Social para las Fuerzas Armadas Mexicanas vs. Watts Vargas Santos Alfredo. Especial Hipotecario Civil 1 Acdo. Núm. Exp. 1606/2019.

López Ojeda Melesio vs. Álvarez Acosta Jorge. Controversias de Arrendamiento Civil 1 Acdo. Núm. Exp. 972/2023.

Maconde Sociedad Civil vs. Belinski Román Sergio Alberto. Controversias de Arrendamiento Civil Seccio de Ejecución. 1 Acdo. 1 Acdo. en Seccion De Ejecución. Núm. Exp. 940/2023.

Maconde Sociedad Civil vs. Belinski Román Sergio Alberto. Ord. Civil Cuad. de Apelación. 1 Acdo. en Otros. Núm. Exp. 940/2023 Cuad. de Apel. 14 Sent. Def.

Martínez Nataren Claudio Antonio vs. Universidad Autónoma Agraria Antonio Narro. Ord. Civil Expedientillo. 1 Acdo. Núm. Exp. 446/2020.

Morales Mejía Pedro Macario vs. Servicio Jame, S.A. de C.V. Ord. Civ. Expedientillo. 1 Acdo. Núm. Exp. 758/2008.

Moreno Márquez Ma de Las Nieves vs. Seguros Banorte S.A. de C.V. Ord. Civil Expedientillo. 1 Acdo. Núm. Exp. 568/2020.

Payan Rentería Rodolfo vs. Shenyang Machine Tool Import & Export Co. Ltd. Ord. Mercantil 1 Acdo. Núm. Exp. 256/2013 Bis. 1 Tomo II.

Pie Contijoch María Nuria vs. Banca Mifel Sociedad Anónima Institución de Banca Múltiple Grupo Financiero Mifel División Fiduciaria. Ord. Civil Expedientillo. 1 Acdo. Núm. Exp. 678/2023.

Plata Gaxiola Marely Alejandra vs. Bojórquez Gaxiola Pastor Genaro y Bojórquez Gaxiola Roel. Ejecutivo Mercantil 1 Acdo. Núm. Exp. 652/2023.

Quantum FI S de R.L. de C.V. antes Sqn Latina S de R.L. de C.V. vs. Litografica Delta S.A. de C.V. y Ab Ruíz Inmobiliaria S.A. de C.V. Especial Hipotecario Civil 1 Acdo. Núm. Exp. 1342/2022.

Ríos Hernández Roberto vs. Hernández Solano José Isabel y Otros. Especial Hipotecario Civil 2 Acdos. Núm. Exp. 920/2006 Bis. 1 Tomo II.

Secreto. Ejecutivo Mercantil 1 Acdo. Núm. Exp. 1266/2023.

Secreto. Providencias Precautorias Mercantil 1 Acdo. Núm. Exp. 1340/2022.

Secreto. Ejecutivo Mercantil 1 Acdo. Núm. Exp. 304/2024.

Secreto. Ejecutivo Mercantil 2 Acdos. Núm. Exp. 324/2021.

Secreto. Ejecutivo Mercantil 1 Acdo. Núm. Exp. 356/2024.

Secreto. Ejecutivo Mercantil 1 Acdo. Núm. Exp. 358/2024.

Secreto. Ejecutivo Mercantil 1 Acdo. Núm. Exp. 360/2024.

Secreto. Ejecutivo Mercantil 2 Acdos. Núm. Exp. 474/2023.

Si Crea, Comercial S.A. de C.V. vs. Ovando Lizandro. Ejecutivo Mercantil Expedientillo. 1 Acdo. en Expedientillo. Núm. Exp. 2/2023 Expdllo. 346-23.

Simón Martínez de Escobar Antonio vs. Grupos Solidarios de Determinación de Metas S.A. de C.V. y Castro Sabon José Luis. Controversias de Arrendamiento Civil 1 Acdo. Núm. Exp. 44/2023.

Sinbiotik Pharma S.A. de C.V. vs. Asesoría Profesional Efigies S.A. de C.V. Ejecutivo Mercantil 1 Acdo. Núm. Exp. 686/2023.

Sociedad Financiera Agropecuaria, S.A. de C.V. Sociedad Financiera de Objeto Múltiple E. N. R vs. Rancho Ganadero Los Guillén, Sociedad de Producción Rural de Responsabilidad Limitada, y Gilberto Guillén Aguilar, y David Antonio Guillén Aguilar su Sucesión, y Mario Guillén Aguilar y Víctor Guillén Serrano. Especial Hipotecario Civil 1 Acdo. Núm. Exp. 34/2019 Tomo II.

Sociedad Hipotecaria Federal, Sociedad Nacional de Crédito, Instituto de Banca de Desarrollo, en su Carácter de Fiduciario Sustituto del Fondo de Operación y Financiamiento Bancario a la Vivienda (Fovi) vs. Nieves Bohynin Jesús. Ord. Civil Expedientillo. 1 Acdo. en Expedientillo. Núm. Exp. 5002/2024 Fovi.

Stm Financial S.A. de C.V., Sofom E. R., Grupo Financiero Inbursa vs. Mendoza Gómez María Fidelina. Ord. Civil Expedientillo. 1 Acdo. en Expedientillo. Núm. Exp. 5002/2024 Stm Financial S.A. de C.V., Sofom.

Tanus Zorrilla Salomón Gerardo Agustín su Sucesión vs. Prisonart, S.A. de C.V. Controversias de Arrendamiento Civil 1 Acdo. Núm. Exp. 610/2020.

Wallstein y Sucesores S.A. de C.V. vs. Unifoods S.A. de C.V. Ord. Civil 1 Acdo. Núm. Exp. 286/2023 Bis. 1 Principal.

NO PUBLICADOS

BBVA Bancomer Sa Institución de Banca Múltiple Grupo Financiero BBVA Bancomer vs. Andrea Hernández Ramírez. Especial Hipotecario Civil Acdo. No Publicado. 2 Acdos. Núm. Exp. 532/2020.

BBVA México, S.A. Institución de Banca Múltiple, Grupo Financiero BBVA México vs. Guadalupe Siliceo Verónica. Especial Hipotecario Civil Acdo. No Publicado. 1 Acdo. Núm. Exp. 386/2008 Tomo II.

Castillo Saavedra María Guadalupe, Castillo Saavedra Rita Isabela, Castillo Saavedra Amprao, Castillo Saavedra Juan Ramón vs. Saavedra Castro María Esther, del Paso Regeart Pedro, Notario Público 65 de la Ciudad de México, Martínez Carrillo Jonnathan, Martínez Carrillo Sebastián, Martínez Espinoza Ramón y del Paso Regeart Pedro, y Notario Público 65 de la Ciudad de México y

SÓLO CONSULTA
SÓLO CONSULTA
SÓLO CONSULTA

Martínez Carrillo Jonnathan y Martínez Carrillo Sebastián y Martínez Espinoza Ramón. Ord. Civil No Publicado. 1 Acdo. Núm. Exp. 1490/2019 Bis. 1 Segundo Tomo.
Cervantes García Víctor Manuel, Fidel Sergio Luna Vázquez, Pedro Celis Téllez, Santiago Avelar Paredes y José Pineda Islas vs. Comisión Liquidadora del Sutaur-100. Ord. Civil No Publicado. 1 Acdo. Núm. Exp. 268/2012 Bis. 1 Tomo II.
Cortés López Carlos Francisco vs. Reyes Jaime Vda. de Cortés Catalina. Ord. Civil No Publicado. 1 Acdo. Núm. Exp. 1530/2019.
González Mendoza Martha Leticia y González Mendoza Rafael Eduardo vs. Empresas Casfin Sociedad Anónima de Capital Variable. Ord. Civil No Publicado. 1 Acdo. Núm. Exp. 302/2021.
Instituto del Fondo Nacional de la Vivienda para los Trabajadores Infonavit vs. Cisneros Flores Maribel. Especial Hipotecario Civil Expdllo. No Publicado. 1 Acdo. Núm. Exp. 412/2019.
Moreno Maldonado Elías vs. Flores Pizarro Lilia. Juris. Voluntaria Civil Acdo. No Publicado. 1 Acdo. Núm. Exp. 160/2024.
Secreto. Ejecutivo Mercantil No Publicado. 1 Acdo. Núm. Exp. 1236/2023.
AUDIENCIA
Arredondo Chapina Esperanza vs. Arancibia Arguello Martha Elena. Aud. de Peritos Ord. Civil. 1 Audiencia. Núm. Exp. 72/2023.
Rivas Mercado Concepción vs. Sánchez Sánchez Omar Humberto. Aud. Controversias de Arrendamiento Civil. 1 Audiencia. Núm. Exp. 800/2023.

LA SECRETARIA DE ACUERDOS
LIC. ANABELL LEONOR REYES RODRÍGUEZ

QUINCUAGÉSIMO SEXTO DE LO CIVIL

SECRETARÍA "A"
ACUERDOS DEL 5 DE ABRIL DEL 2024

Aguilar Bautista Dulce Karina vs. Bautista Nava Valentina y Aguilar Martínez Severo. Ord. Civil P. 1 Acdo. Núm. Exp. 329/2024.
Amézquita Pérez David vs. Vidal Aguilar Rodrigo. Ejecutivo Mercantil 3 Acdos. Núm. Exp. 4173/2019.
Asesoría en Copisistemas y Comunicación S.A. de C.V. vs. Luna Molgado Carlos Guillermo y Ornelas Martínez Mariana. Ejecutivo Cuantía Menor Mercantil 1 Acdo. Núm. Exp. 3567/2021.
Banco Invex Sa Institución de Banca Múltiple Invex Grupo Financiero Fiduciario en su Carácter de Fiduciario del Fideicomiso Irrevocable de Administración 1301 vs. Pérez Reyes Marcela. Vía de Apremio Civil D. 1 Acdo. Núm. Exp. 353/2024.
Cruz Lizárraga José Antonio vs. Grupo Mexicano de Seguros S.A. de C.V. Ord. Civil 2 Acdos. Núm. Exp. 9/2024.
Divoleasing, Sapi, de C.V. vs. Ramírez Munoz Sergio Arturo. Especial Mercantil Mercantil 2 Acdos. Núm. Exp. 4053/2019.
Fernández Torres María Esther vs. Hernández Neria Rómulo Nicolás su Sucesión y C Director del Registro Público de la Propiedad y del Comercio de la Ciudad de México. Ord. Civil 1 Acdo. Núm. Exp. 601/2023.
López Godoy Enrique vs. González Flores Alejandra y Velasco Balderrama Adriana Cristina y Grupo Libre Comunicación S.A. de C.V. Ord. Civil 4 Acdos. Núm. Exp. 201/2024.
Mercado Bernal Elsa vs. Zavrel Seifert Rossana Verónica y Zavrel Seifert Ana María Teresa. Ord. Civil D. 1 Acdo. Núm. Exp. 273/2024.
Nadro, S.A. P. I. de C.V. vs. Delfino Cortés Ortiz y Brandon Cortés Pérez. Ejecutivo Mercantil 1 Acdo. Núm. Exp. 185/2021.
Navarrete Cruz Rosa vs. Bailón Villazana Norma y Notario Público Numero 65 de la Ciudad de México y del Patrimonio Inmobiliario Federal y del Paso Regaert Pedro. Ord. Civil 1 Acdo. Núm. Exp. 79/2023.
Pasaje de Electrónica el Salvador S.A. de C.V. vs. Madueño Pompa Guadalupe y Acosta González Guadalupe Gabriela y López Aguilar Salomón. Controversias de Arrendamiento Civil 1 Acdo. Núm. Exp. 293/2024.
Ponce de León González Carlos su Sucesión vs. Ortiz Popoca María. Controversias de Arrendamiento Civil 1 Acdo. Núm. Exp. 19/2024.
Secreto. Ejecutivo Cuantía Menor Mercantil 1 Acdo. en Expedientillo. Núm. Exp. 1003/2020 Expedientillo.
Secreto. Ejecutivo Cuantía Menor Mercantil 1 Acdo. en Expedientillo. Núm. Exp. 2401/2019 Expedientillo.
Secreto. Ejecutivo Cuantía Menor Mercantil 1 Acdo. en Expedientillo. Núm. Exp. 2659/2019 Expedientillo.
Secreto. Ejecutivo Mercantil 1 Acdo. en Expedientillo. Núm. Exp. 3559/2019 Expedientillo.
Secreto. Ejecutivo Mercantil D. 1 Acdo. Núm. Exp. 363/2024.
Secreto. Ejecutivo Mercantil Exhorto. 1 Acdo. en Exhorto. Núm. Exp. 365/2024.
Secreto. Ejecutivo Mercantil 1 Acdo. Núm. Exp. 4233/2019.
Secreto. Ejecutivo Mercantil 2 Acdos. Núm. Exp. 4275/2019.
Secreto. Ejecutivo Mercantil 1 Acdo. en Expedientillo. Núm. Exp. 4759/2019 Expedientillo.
Secreto. Ejecutivo Mercantil 1 Acdo. en Expedientillo. Núm. Exp. 5009/2019 Expedientillo.
Secreto. Ejecutivo Mercantil 1 Acdo. en Expedientillo. Núm. Exp. 641/2011 Expedientillo.
Secreto. Ejecutivo Mercantil 1 Acdo. Núm. Exp. 927/2023.
Sedeño Cerda Julio y Sedeño Puig Julio vs. Sedeño Olvera Juan José y Sedeño Puig Juan José y S2g Inmobiliaria S.A. de C.V. y Orozco González Mauricio. Ord. Mercantil 1 Acdo. en Otros. Núm. Exp. 1209/2023 Apel. 3.
Sedeño Cerda Julio y Sedeño Puig Julio vs. Sedeño Olvera Juan José y Sedeño Puig Juan José y S2g Inmobiliaria S.A. de C.V. y Orozco González Mauricio. Ord. Mercantil 1 Acdo. en Otros. Núm. Exp. 1209/2023 Apel. 2.
Sedeño Cerda Julio y Sedeño Puig Julio vs. Sedeño Olvera Juan José y Sedeño Puig Juan José y S2g Inmobiliaria S.A. de C.V. y Orozco González Mauricio. Ord. Mercantil 2 Acdos. en Otros. Núm. Exp. 1209/2023 Apel. 4.
Sedeño Cerda Julio y Sedeño Puig Julio vs. Sedeño Olvera Juan José y Sedeño Puig Juan José y S2g Inmobiliaria S.A. de C.V. y Orozco González Mauricio. Ord. Mercantil 1 Acdo. en Cuadernillo. Núm. Exp. 1209/2023 de Apel. 1.
NO PUBLICADOS
Secreto. Ord. Mercantil 1 Acdo. Núm. Exp. 287/2024.

EL SECRETARIO DE ACUERDOS
LIC. EDWIN ROSEY DÍAZ

SECRETARÍA "B"
ACUERDOS DEL 5 DE ABRIL DEL 2024

Alverde Ochoa Bernardo y Alverde Gómez José Luis Florentino vs. Administradora Lindavista S.A. de C.V. Ord. Mercantil 1 Acdo. Núm. Exp. 1166/2023 Providencias Precautorias.
Andrade Pease Arturo y Armando Antonio Andrade Peasee vs. Salvador Quirozcristerna por Conducto de su Albacea y Eduardo Quiroz Barrios. Ord. Civil 1 Acdo. en Expedientillo. Núm. Exp. 416/2014 Expedientillo.
Autofinanciamiento México S.A. de C.V. vs. Martínez Mazas Miguel Ángel y Martínez Martínez Francisco. Ejecutivo Cuantía Menor Mercantil 1 Acdo. Núm. Exp. 2672/2019.
Banco Covalto Sociedad Anónima Institución de Banca Múltiple vs. Hernández Chávez Gerardo y Unified Networks Sociedad Anónima de Capital Variable. Ejecutivo Mercantil 2 Acdos. Núm. Exp. 582/2023 Segundo Tomo.
Banco Nacional de México, S. A, Integrante del Grupo Financiero Banamex vs. Jocar Ingeniería en Mantenimiento, S.A. de C.V. y González y Méndez José de Jesús y Tobon Ortega Ana Luisa Guadalupe y Jocar Eléctrica del Centro, S. de R. L. de C.V. y Jocar Eléctrica del Potosí, S.A. de C.V. y Jocar Eléctrica Integral, S.A. de C.V. Ejecutivo Mercantil 1 Acdo. en Cuadernillo. Núm. Exp. 270/2024 Apel. en contra del Auto.
Barragán Rivera Luis vs. Francisco Arnulfo Rodríguez Zavala y Pedro Romero Miranda. Ejecutivo Cuantía Menor Mercantil 1 Acdo. Núm. Exp. 2402/2021.
Barrio Magaña Eugenio Alfredo vs. Barrio Magaña Óscar Jaime. Ord. Civil 1 Acdo. Núm. Exp. 956/2023.
Castro Ortiz José Ramón vs. Graciela Campos Cabrera. Ejecutivo Mercantil 1 Acdo. Núm. Exp. 836/2007 Tercer Tomo.
Clínica Médica Santa Rosa Sociedad Anónima de Capital Variable vs. Rubio Hernández Luis, Hernández Rosales Mar Sol y Juan Manuel Rubio Rosales. Ejecutivo Mercantil 1 Acdo. Núm. Exp. 3218/2019.
Compañía Laminadora Vista Hermosa, S.A. de C.V. vs. Felipe Rivero Olivares. Ejecutivo Cuantía Menor Mercantil 2 Acdos. Núm. Exp. 1308/2020.

SOLO CONSULTA

Cortés Meza Daniel Telemaco vs. Irving Sámano Mercado e Ivonne Virginia Gómez Estrada. Ejecutivo Cuantía Menor Mercantil 1 Acdo. Núm. Exp. 1090/2020.
Díaz Becerril Fernando Arturo vs. Leal Larios Ignacio y Soto Saldaña Ma Elena. Ejecutivo Mercantil 1 Acdo. Núm. Exp. 656/2023.
Financiera Fortaleza S.A. de C.V. Sofom Enr vs. Arreola Ibarra José Alfredo. Ejecutivo Mercantil 1 Acdo. Núm. Exp. 352/2023.
Flores Hershberger Mauricio vs. Norma Angélica Anaya Estrada y/o Raúl Francisco Martínez Mosqueira. Ejecutivo Cuantía Menor Mercantil 1 Acdo. Núm. Exp. 1810/2020.
Flores Méndez Martha vs. Federico Moreno Flores. Ejecutivo Cuantía Menor Mercantil 1 Acdo. Núm. Exp. 2168/2018.
Grupo Llano S.A. de C.V. vs. Protección Médico Familiar Sc. Controversias de Arrendamiento Civil 2 Acdos. Núm. Exp. 212/2023.
Grupo Papelero Gabor S.A. de C.V. vs. Sinergia Impresa S.A. de C.V. y Solís Molina Juan Carlos. Ejecutivo Mercantil 1 Acdo. en Cuadernillo. Núm. Exp. 336/2023 de Amparo Directo.
Instituto del Fondo Nacional de la Vivienda para los Trabajadores Infonavit vs. González Flores Ricardo. Especial Hipotecario Civil 1 Acdo. Núm. Exp. 966/2023.
Instituto del Fondo Nacional de la Vivienda para los Trabajadores Infonavit vs. Hernández García Zoraida Catalina. Especial Hipotecario Civil A. 1 Acdo. Núm. Exp. 282/2024.
Licóna Velázquez Miguel vs. Machuca de Cuéllar Aurora y Cuéllar Machuca Filiberto. Ord. Civil 1 Acdo. Núm. Exp. 1342/2023.
Loera Gallegos Eric vs. Israel Ochoa Martínez. Ejecutivo Cuantía Menor Mercantil Acdo. M. P. del 04 de Abril del 2024. 1 Acdo. Núm. Exp. 1308/2021.
Morgado Pérez Raymundo Nicolás vs. Ayala Guarneros Fabiola. Controversias de Arrendamiento Civil 1 Acdo. Núm. Exp. 292/2024.
Romero León su Sucesión Margarita vs. Tapia Robles Fausto. Ord. Civil 1 Acdo. Núm. Exp. 964/2023.
Scotiabank Inverlat Sa Institución de Banca Múltiple Grupo Financiero Scotiabank Inverlat vs. Ochoa Sánchez Christian. Especial Hipotecario Civil 3 Acdos. Núm. Exp. 168/2024.
Secreto. Ejecutivo Mercantil 1 Acdo. Núm. Exp. 1028/2023.
Secreto. Ejecutivo Mercantil 1 Acdo. Núm. Exp. 1034/2023.
Secreto. Ejecutivo Mercantil 1 Acdo. Núm. Exp. 1104/2022.
Secreto. Ejecutivo Mercantil 1 Acdo. Núm. Exp. 1152/2023.
Secreto. Ejecutivo Mercantil 5 Acdos. Núm. Exp. 1360/2023.
Secreto. Ejecutivo Cuantía Menor Mercantil 1 Acdo. Núm. Exp. 1724/2021.
Secreto. Ejecutivo Mercantil D. 1 Acdo. Núm. Exp. 284/2024.
Secreto. Ejecutivo Mercantil Exhorto. 2 Acdos. en Exhorto. Núm. Exp. 304/2024.
Secreto. Especial Hipotecario Civil P. 1 Acdo. Núm. Exp. 330/2024.
Secreto. Ejecutivo Mercantil P. 1 Acdo. Núm. Exp. 332/2024.
Secreto. Ejecutivo Cuantía Menor Mercantil 1 Acdo. Núm. Exp. 3580/2021.
Secreto. Ejecutivo Mercantil 1 Acdo. Núm. Exp. 538/2023.
Secreto. Ejecutivo Mercantil 2 Acdos. Núm. Exp. 602/2023.
Sedeño Cerda Julio y Inmobiliaria Erta S.A. de C.V. vs. Sedeño Puig Juan José y Sedeño Olvera Juan José. Ord. Mercantil 1 Acdo. Núm. Exp. 1064/2023 Segundo Tomo.
Sedeño Cerda Julio y S2g Inmobiliaria, S.A. de C.V. vs. Sedeño Olvera Juan José y Sedeño Puig Juan José y Grupo Adinse, S. C. y Sfkontrol Servicios Integrales, S.A. P. I de C.V. Ord. Mercantil 1 Acdo. Núm. Exp. 186/2024.
Tradeco Infraestructura S.A. de C.V. vs. Zurich American Insurance Company y Fidelity And Deposit Company Of Maryland y Zurich Compañía de Seguros. Ord. Civil 2 Acdos. Núm. Exp. 734/2022.
Vallejo Alegría Ramón Alejandro vs. Mario Aldave Rojas. Ejecutivo Cuantía Menor Mercantil 1 Acdo. Núm. Exp. 1926/2021.
Vasconselos Aguilar José vs. Sociedad Constructora Inmobiliaria S.A. Ord. Civil 1 Acdo. Núm. Exp. 1332/2023.
Vázquez Rodríguez Hugo Francisco y Vázquez Rodríguez Issac vs. Vázquez Rodríguez Graciela. Ord. Civil 1 Acdo. Núm. Exp. 212/2024.
NO PUBLICADOS
Secreto. Ejecutivo Mercantil 1 Acdo. Núm. Exp. 342/2022.
LA CONCILIADORA POR MINISTERIO LEY
LIC. NICOLASA BLANCA QUIROZ REYEZ

QUINCUAGÉSIMO SÉPTIMO DE LO CIVIL

SECRETARÍA "A"
ACUERDOS DEL 5 DE ABRIL DEL 2024

Arrendadora Colima S.A. de C.V. vs. Víctor Jonathan Hernández Tello y Otro. Controversias de Arrendamiento Civil 1 Acdo. Núm. Exp. 213/2019.
Autofinanciamiento México S.A. de C.V. vs. Flores Linares Anabel y Miliar Rodríguez Laura. Ejecutivo Mercantil 1 Acdo. Núm. Exp. 181/2023.
Banca Mifel Sa Institución de Banca Múltiple Grupo Financiero Mifel vs. Prolamsa S.A. de C.V. y Otros. Ejecutivo Mercantil 1 Acdo. Núm. Exp. 1395/2018.
Banca Serfín S.A. Institución de Banca Múltiple, Grupo Financiero Serfín, hoy Banco Santander (México) S.A., Institución de Banca Múltiple, Grupo Financiero Santander vs. Samuel Gleason Ruiz y Otro. Esp. Hip. 1 Acdo. Núm. Exp. 569/1997.
Banco Santander México Sa Institución de Banca Múltiple Grupo Financiero Santander México vs. Suárez Salazar Carlos Alberto y Flores Ortega Grecia Belén y Ortega Jiménez Ana Silvia. Especial Hipotecario Civil 2 Acdos. Núm. Exp. 957/2023.
Basilio Galván Miguel Ángel vs. José Muñoz Brett y Otra. Ord. Civil 1 Acdo. en Tercería. Núm. Exp. 705/2017.
BBVA Bancomer, S.A. Institución de Banca Múltiple, Grupo Financiero BBVA Bancomer vs. Érica Moreno Hernández. Esp. Hip. 1 Acdo. Núm. Exp. 639/2009.
BBVA Bancomer, Sociedad Anónima, Institución de Banca Múltiple, Grupo Financiero BBVA Bancomer, Actualmente BBVA México, Sociedad Anónima, Institución de Banca Múltiple, Grupo Financiero BBVA México vs. Sofía Martínez Fonseca. Especial Hipotecario Civil 1 Acdo. Núm. Exp. 863/2018.
Benítez Serrano Honorio vs. Benítez Estrada Francisco. Ord. Civil 1 Acdo. Núm. Exp. 1305/2023.
Bridgestone de México S.A. de C.V. vs. Vitalizadora Baluarte S.A. de C.V. y Castro Cisneros José Jacinto y Nevárez Moreno María Alma Yadira. Especial Hipotecario Civil 1 Acdo. Núm. Exp. 1033/2023.
Camarillo Valdez Heriberto vs. Ilda Sánchez Alatorre También Conocida como Hilda Sánchez Alatorre. Ejecutivo Civil 1 Acdo. Núm. Exp. 117/2015.
Cárdenas Montero Vanessa Alejandra vs. Hernández López Adriana y The American British Cowdray Medical Center I a P y Centro Médico Abc. Ord. Civil 1 Acdo. en Expedientillo. Núm. Exp. 19/2023.
Chávez y Cuenca Abogados S.C. vs. Miguel Ángel Morlet Chaires. Ejecutivo Mercantil 1 Acdo. Núm. Exp. 1105/2018.
Crédito Inmobiliario S.A. de C.V., Sociedad Financiera de Objeto Múltiple, Entidad No Regulada hoy Banco Invex, Sociedad Anónima Institución de Banca Múltiple, Invex, Grupo Financiero Fiduciario en su Carácter de Fiduciario del Fideicomiso Número 1301 vs. Dominga Saldaña Gómez. Especial Hipotecario Civil 1 Acdo. en Expedientillo. Núm. Exp. 1123/2010.
Cuevas García Lizbeth vs. Zaragoza Hernández Elvia Irene. Ord. Civil 1 Acdo. Núm. Exp. 687/2023.
Factoring Corporativo, S.A. de C.V., Sociedad Financiera de Objeto Múltiple, E. N. R vs. B y B Comercializadora de México S.A. de C.V. y Carlos Sanabria González. Ejecutivo Mercantil 1 Acdo. Núm. Exp. 821/2013.
García Beaujean su Sucesión hoy Subrogatario Daniel García Beaujean Alberto vs. Del Villar Arredondo Mario Joaquín. Especial Hipotecario Civil 2 Acdos. Núm. Exp. 203/2019.
García Moreno Ménica Samantha vs. Mireles Esteris Erasmo. Ord. Civil 1 Acdo. Núm. Exp. 151/2024.
Garibay Badillo Enrique vs. Arizmendi Díaz Alejandro. Ord. Civil 1 Acdo. Núm. Exp. 63/2021.
Gutiérrez Zúñiga Atlantida Elizabeth vs. Banco Nacional de México, Sociedad Anónima Integrange del Grupo Financiero Banamex y Otro. Ord. Civil 1 Acdo. en Exhorto. Núm. Exp. 315/2024.
Hernández Ortiz Roberto vs. Iván Ruíz Cea. Ord. Civil 4 Acdos. Núm. Exp. 779/2017.
Hipotecaria Nacional, S.A. de C.V. Sociedad Financiera de Objeto Limitado, Grupo Financiero BBVA Bancomer hoy Hipotecaria Nacional, S.A. de C.V., Sociedad Financiera de Objeto Múltiple, Entidad Regulada, Grupo Financiero BBVA Bancomer, su Cesionaria Terra Target Sociedad Anónima de Capital Variable Quien a su Vez Cedió en Favor de Cibanco, Sociedad Anónima, Institución de Banca Múltiple, Persona Moral Actualmente como

SOLO CONSULTA
SOLO CONSULTA
SOLO CONSULTA

Cedente Intermediación Inmobiliaria Gutza, Sociedad Anónima de Capital Variable como Cesionaria vs. Gregorio Jacinto Couoh Cen. Especial Hipotecario Civil 2 Acdos. Núm. Exp. 399/2009.

Hipotecaria su Casitas. A. de C.V. vs. José Manuel Ochoa Rodríguez y Otra. Ejecutivo Mercantil 1 Acdo. en Expedientillo. Núm. Exp. 297/2010.

HSBC México Sa Institución de Banca Múltiple Grupo Financiero HSBC vs. Distribuidora de Aceros y Agregados de Acapulco S.A. de C.V. y Otro. Ejecutivo Mercantil 2 Acdos. Núm. Exp. 113/2020.

Instituto del Fondo Nacional de la Vivienda para los Trabajadores su Sucesionaria Scrap II, Sociedad de Responsabilidad Limitada de Capital Variable, Actualmente su Cesionaria Ana Vianey Castro Zavala vs. Jesús Germiniano Pérez Pérez. Especial Hipotecario Civil 1 Acdo. Núm. Exp. 585/2004.

Instituto del Fondo Nacional de la Vivienda para los Trabajadores vs. Alejandrina López Martínez. Especial Hipotecario Civil 1 Acdo. en Expedientillo. Núm. Exp. 185/2017.

Instituto del Fondo Nacional de la Vivienda para los Trabajadores vs. Carrillo Zumaran Javier. Especial Hipotecario Civil 1 Acdo. Núm. Exp. 113/2024.

J y F Comercial S.A. de C.V. (Antes Funcosa S.A. de C.V.) Ahora su Cesionario Andrés González Esquivel vs. Víctor Vázquez Real su Sucesión. Ejecutivo Mercantil 1 Acdo. Núm. Exp. 37/2013.

López Salas Natividad vs. Camarena y López Portillo Aurora y Camarena y López Portillo Ana y Camarena y López Portillo Luisa y y/o Luisa Camarena Viudad de Alfaro y C Director del Registro Público de la Propiedad y del Comercio de la Ciudad de México. Ord. Civil 1 Acdo. Núm. Exp. 253/2024.

Martínez Vidrio Jéssica Melisa vs. Hernández Alonso Marisela. Juris. Voluntaria Civil 1 Acdo. Núm. Exp. 69/2024.

Orozco de Hernández Ma Guadalupe vs. Chávez Contreras María Elena y Otros. Ord. Civil 1 Acdo. Núm. Exp. 1277/2019.

Ortigoza Mora de Aguiñaga Aurora. Juris. Voluntaria Civil 1 Acdo. en Expedientillo. Núm. Exp. 819/2022.

Porrás Salazar María Eugenia vs. Urbina Pérez Julio Adán. Ord. Civil 1 Acdo. Núm. Exp. 849/2023.

Préstamos Felices en 15 Minutos S.A. de C.V. Sofom Enr vs. Palomo Vargas María Esther. Ejecutivo Mercantil 1 Acdo. Núm. Exp. 175/2023.

Promociones Habitacionales del Centro de México S a de C V vs. Vázquez Gutiérrez Saúl. Juris. Voluntaria Civil 1 Acdo. en Exhorto. Núm. Exp. 297/2024.

Rosas Salinas Victoria vs. Picazo Rosas Juan Carlos. Controversias de Arrendamiento Civil 1 Acdo. Núm. Exp. 207/2024.

Scotiabank Inverlat Sa Institución de Banca Múltiple Grupo Financiero Scotiabank Inverlat vs. Alba Chávez Reyes y Otro. Especial Hipotecario Civil 1 Acdo. Núm. Exp. 739/2019.

Scotiabank Inverlat Sociedad Anónima Institución de Banca Múltiple Grupo Financiero Scotiabank Inverlat vs. Chávez León Diana Elena y Araujo Silva Javier. Especial Hipotecario Civil 1 Acdo. Núm. Exp. 81/2022.

Secreto. Ejecutivo Mercantil 3 Acdos. Núm. Exp. 1013/2023.

Secreto. Ejecutivo Mercantil 2 Acdos. en Exhorto. Núm. Exp. 159/2024.

Secreto. Ejecutivo Mercantil 1 Acdo. Núm. Exp. 17/2024.

Soto Carmona Ana María vs. Rodríguez Soria José Matías y Otros. Ejecutivo Mercantil 1 Acdo. Núm. Exp. 1351/2018.

Torres Vergara Bonifacio y Torres Vergara Avelino vs. Archivo General de Notarias en Puebla y Registro Público de la Propiedad de la Circunscripción Territorial de Chiautla de Tapia, Puebla y Delegación Catastral en el Municipio de Chiautla, Puebla y Ramírez Ponce Fabiola y Ramírez Ponce Malaquias y Otros. Ord. Civil 1 Acdo. en Exhorto. Núm. Exp. 357/2024.

Vergara García José Mauricio vs. Iglesia Ministerio Internacional Casa de Oración e Intercesión por la Familia A.C. y Madariaga Negrete Irving Gabriel. Ord. Civil 1 Acdo. Núm. Exp. 251/2021.

AUDIENCIA

Sánchez Sánchez María del Rosario y Gamboa Cruz J. Guadalupe vs. Grupo Mexicano de Seguros S.A. de C.V. Aud. Previa y de Concil. y Excepciones Procesales Ord. Civil. 1 Audiencia. Núm. Exp. 879/2023.

LA SECRETARIA DE ACUERDOS
LIC. YOLANDA HERNÁNDEZ GARCÍA

SECRETARÍA "B"
ACUERDOS DEL 5 DE ABRIL DEL 2024

Andrade Carmona Bertha María vs. Vargas Cruz César y Portillo Sánchez Marco Antonio y Cruz Cruz Jorge y García Junco Hemmerling Alfonso y Jaramillo Cruz José Ángel. Ord. Civil 2 Acdos. Núm. Exp. 76/2024.

Anzaldo Trafaga Bárbara Sara vs. Impulsora de la Habitación Popular S.A. de R.L. y Anzaldo Sotres Guillermo. Ord. Civil 1 Acdo. Núm. Exp. 348/2021.

Arciniega Díaz Silvia vs. Arciniega Zarco Anselmo y Díaz Arrellano Carmen. Ord. Civil 1 Acdo. Núm. Exp. 850/2022.

Autofinanciamiento México S.A. de C.V. vs. Antonio Degollado González, Ezequiel Pascual Gómez Oliver y Hilda Martínez Martínez Ejecutivo Mercantil 1 Acdo. Núm. Exp. 1014/2011.

Autofinanciamiento México S.A. de C.V. vs. Núñez León Guillermina y Guerrero Macias Edith y Alquicira Flores Alejandro. Ejecutivo Mercantil 1 Acdo. en Expedientillo. Núm. Exp. 1254/2022.

Banco Mercantil del Norte Sa Institución de Banca Múltiple Grupo Financiero Banorte y Banco Mercantil del Norte Sa Institución de Banca Múltiple Grupo Financiero Banorte hoy Intermediación Inmobiliaria Gutza Sociedad Anónima de Capital Variable en su Carácter de Cesionaria vs. González Tovar Francisco Jesús. Especial Hipotecario Civil 1 Acdo. Núm. Exp. 1094/2022.

Banco Nacional Deln Ejército, Fuerza Aérea y Armada, S.N.C. Institución de Banca de Desarrollo vs. Giovani Israel Reyes Arredondo. Especial Hipotecario Civil 1 Acdo. en Expedientillo. Núm. Exp. 1168/2017.

Banco Nacional del Ejército Fuerza Aérea y Armada Sociedad Nacional de Crédito Institución de Banca de Desarrollo vs. Rafael Ramírez Santiago. Especial Hipotecario Civil 1 Acdo. en Expedientillo. Núm. Exp. 1220/2018.

Banco Nacional del Ejército Fuerza Aérea y Armada Sociedad Nacional de Crédito Institución de Banca de Desarrollo vs. Alfredo Cortés Vázquez. Especial Hipotecario Civil 1 Acdo. en Expedientillo. Núm. Exp. 202/2019.

Banco Nacional del Ejército Fuerza Aérea y Armada Sociedad Nacional de Crédito Institución de Banca de Desarrollo vs. García Roque Manuel Venancio. Especial Hipotecario Civil 1 Acdo. en Expedientillo. Núm. Exp. 818/2021.

Banco Nacional del Ejército Fuerza Aérea y Armada Sociedad Nacional de Crédito Institución de Banca de Desarrollo vs. Gómez Rodríguez Bianney. Especial Hipotecario Civil 1 Acdo. en Expedientillo. Núm. Exp. 746/2021.

Banco Nacional del Ejército Fuerza Aérea y Armada, S.N.C. Institución de Banca de Desarrollo vs. Javier Leal Pérez. Especial Hipotecario Civil 2 Acdos. en Expedientillo. Núm. Exp. 1186/2017.

Banco Santander México Institución de Banca Múltiple Grupo Financiero Santander México vs. Gutiérrez Herrera Juan Alfonso. Especial Hipotecario Civil 1 Acdo. Núm. Exp. 630/2018.

Banco Santander México Sa Institución de Banca Múltiple Grupo Financiero Santander México vs. Tecnología en Vibraciones, S.A. de C.V. y Pérez Hernández Víctor Hugo. Providencias Precautorias Civil 2 Acdos. Núm. Exp. 180/2023.

Banco Santander S.A. Institución Debanca Múltiple Grupo Financiero Santander hoy su Cesionaria Csck 12 Mexco I Sociedad de Responsabilidad Limitada de Capital Variable vs. Mirian Esrefania Olivares Gómez. Ord. Merc. 1 Acdo. Núm. Exp. 278/2007.

Barona Silva María Alejandra vs. Ojeda Márquez Anadelcy. Controversias de Arrendamiento Civil 1 Acdo. Núm. Exp. 342/2021.

BBVA Bancomer Sa Institución de Banca Múltiple Grupo Financiero BBVA Bancomer vs. Vicente Montes de Oca Mondragón. Especial Hipotecario Civil 1 Acdo. Núm. Exp. 962/2018.

Bravo Malpica Hugo Francisco Jaime vs. Solís Martínez Susana. Controversias de Arrendamiento Civil 1 Acdo. Núm. Exp. 1180/2023.

Buenfil Contreras Carlos Manuel vs. Gutiérrez Betancourt Tirso de Atocha y Bertha Barragán Guñido. Ord. Mercantil 1 Acdo. Núm. Exp. 494/2019.

Cabrera Núñez Daniela Janett vs. Toyos Garrido Gabriela. Controversias de Arrendamiento Civil 1 Acdo. Núm. Exp. 148/2024.

Calderón Hernández Óscar Alberto vs. Desarrolladores de Vivienda Inmobiliaria S.A. de C.V. Ord. Civil 1 Acdo. en Exhorto. Núm. Exp. 352/2024.

SOLO CONSULTA
SOLO CONSULTA
SOLO CONSULTA

Centro contra la Discriminación A.C. vs. Protección Agropecuaria, Compañía de Seguros S.A. y Otro. Ord. Civil 3 Acdos. Núm. Exp. 152/2017.

Chávez Carreón María de Jesús vs. Rafael Gallardo Suárez. Ord. Civil 1 Acdo. Núm. Exp. 940/2019.

Ci Banco Sociedad Anónima Institución de Banca Múltiple en su Carácter de Fiduciario en el Fideicomiso Irrevocable F 00238 vs. Morales Espinoza Salas Eduardo y Ruíz Espinoza Cecilia. Especial Hipotecario Civil 1 Acdo. Núm. Exp. 682/2018.

Cibanco Sociedad Anónima, Institución de Banca Múltiple, en su Carácter de Fiduciario en el Fideicomiso Irrevocable de Administración F/0237 vs. Luis Martín Ávila Mariano. Especial Hipotecario Civil 1 Acdo. Núm. Exp. 1222/2018.

Coventure Pre Season Special Assets Fund Llc vs. Color Dry Fruit S.A. de C.V. y Copa Farms Spr de R.L. de C.V. y Colokuris Escobar Mario Luis. Ejecutivo Mercantil 1 Acdo. Núm. Exp. 660/2023.

Crédito Inmobiliario, S.A. de C.V. Sociedad Financiera de Objeto Múltiple, Entidad No Regulada vs. Ema Gabriela Fierro Briceño y Otro. Especial Hipotecario Civil 1 Acdo. en Expedientillo. Núm. Exp. 1240/2008.

Crédito Inmobiliario S.A. de C.V., Sociedad Financiera de Objeto Múltiple, Entidad No Regulada Ahora Banco Invex, S.A., Institución de Banca Múltiple, Invex Grupo Financiero, Fiduciario, en su Carácter de Fiduciario en el Fideicomiso Irrevocable de Administración Número 1301 vs. Margarita Ferrer Pérez. Especial Hipotecario Civil 1 Acdo. en Expedientillo. Núm. Exp. 360/2007.

Crespo Hobart Edgar Rogelio vs. Rangel Rodríguez Ana Karine. Ord. Civil 1 Acdo. Núm. Exp. 1110/2022.

Daimler Financial Services México S de R.L. de C.V. vs. Vázquez López Miguel. Ejecutivo Mercantil 1 Acdo. Núm. Exp. 1164/2023.

De Haro Centeno María del Carmen vs. Inmobiliaria Barba S.A. de C.V. Ord. Civil 1 Acdo. en Expedientillo. Núm. Exp. 242/2007.

Fincasa Hipotecaria, S.A. de C.V. Sociedad Financiera de Objeto Múltiple, Entidad Regulada, Ixe Grupo Financiero como Sociedad Fusionada Ahora Banco Mercantil del Norte, S.A. Institución de Banca Múltiple, Grupo Financiero Banorte vs. Rubén Antonio Padrón. Especial Hipotecario Civil 1 Acdo. Núm. Exp. 1552/2010.

Flores Flores Héctor Armando vs. Viveros Ortiz Evangelina su Sucesión. Ord. Civil 1 Acdo. Núm. Exp. 1470/2019.

Fondo Inmobiliario S.A. de C.V. vs. Gómez Enríquez Mayra Rocío y Gómez Enríquez Alberto Isaac. Controversias de Arrendamiento Civil 2 Acdos. Núm. Exp. 558/2021.

Hernández Velasco Celia vs. Delfino Rivera Hernández. Ord. Civil 1 Acdo. en Expedientillo. Núm. Exp. 764/2007.

Hipotecaria Nacional S. A, de C. V, Sociedad Financiera de Objeto Múltiple Entidad Regulada Grupo Financiero BBVA Bancomer hoy su Cesionaria Cibergestion Administradora de Activos Sociedad Anónima de Capital Variable (hoy Prima Administradora de Activos Sociedad Anónima de Capital Variable) hoy su Cesionaria Finastrategy Mx Sociedad Anónima de Inversión de Capital Variable vs. Canul Hoil Jorge Melesio. Especial Hipotecario Civil 1 Acdo. Núm. Exp. 172/2013.

Hipotecaria Nacional Sociedad Anónima de Capital Variable, Sociedad Financiera de Objeto Múltiple, Entidad Regulada, Grupo Financiero BBVA Bancomer hoy BBVA Bancomer, S.A. Institución de Banca Múltiple, Grupo Financiero BBVA Bancomer vs. Bertha Isabel Castillo Chavolla. Especial Hipotecario Civil 1 Acdo. Núm. Exp. 1214/2011.

Hipotecaria Nacional Sociedad Anónima de Capital Variable, Sociedad Financiera de Objeto Múltiple, Entidad Regulada, Grupo Financiero BBVA Bancomer hoy su Cesionaria Banco Mercantil del Norte, S.A. Institución de Banca Múltiple, Grupo Financiero Banorte vs. Refugio Arce Campos. Especial Hipotecario Civil 1 Acdo. Núm. Exp. 1112/2013.

Hir Pyme S.A. de C.V. Sofom Enr vs. Soto Juárez Rafael Alonso y Soto Llaguno Rafael Alonso. Ejecutivo Civil 1 Acdo. Núm. Exp. 862/2015.

HSBC México Sociedad Anónima Institución de Banca Múltiple Grupo Financiero HSBC División Fiduciaria en su Carácter de Fiduciario del Fideicomiso Irrevocable Identificado Con el Número F232017 vs. Esperanza Alcalá Macías. Especial Hipotecario Civil 1 Acdo. Núm. Exp. 610/2019.

HSBC México, S.A. Institución de Banca Múltiple, Grupo Financiero HSBC División Fiduciaria del Fideicomiso F/262757 hoy su Cesionaria Administradora Fome 1 Sociedad de Responsabilidad Limitada de Capital Variable vs. Arturo Carbajal Amado. Especial Hipotecario Civil 1 Acdo. Núm. Exp. 116/2017.

HSBC México, S.A. Institución de Banca Múltiple, Grupo Financiero HSBC División Fiduciaria en su Carácter de Fiduciaria en el Fideicomiso Número F/262757 hoy su Cesionaria Administradora Fome 1 Sociedad de Responsabilidad Limitada de Capital Variable vs. Aguilar Guadarrama Miguel. Especial Hipotecario Civil 2 Acdos. Núm. Exp. 330/2015.

Instituto del Fondo Nacional de la Vivienda Par Los Trabajadores vs. Velázquez Castro Gibran Candelario. Especial Hipotecario Civil 1 Acdo. Núm. Exp. 100/2024.

Instituto del Fondo Nacional de la Vivienda para los Trabajadores (Infonavit) vs. María del Rocío Rubio Martínez. Especial Hipotecario Civil 1 Acdo. en Expedientillo. Núm. Exp. 1228/2010.

Instituto del Fondo Nacional de la Vivienda para los Trabajadores (Infonavit) vs. Walter Royo Carrasco. Especial Hipotecario Civil 1 Acdo. en Expedientillo. Núm. Exp. 580/2013.

Instituto del Fondo Nacional de la Vivienda para los Trabajadores Infonavit vs. Flores Sánchez Silvana. Especial Hipotecario Civil 1 Acdo. Núm. Exp. 768/2023.

Instituto del Fondo Nacional de la Vivienda para los Trabajadores vs. Fernando Estrada Parra. Especial Hipotecario Civil 1 Acdo. Núm. Exp. 98/2018.

Instituto del Fondo Nacional de la Vivienda para los Trabajadores vs. Galván Miranda Ivonne Carolina. Especial Hipotecario Civil 1 Acdo. Núm. Exp. 158/2024.

Instituto del Fondo Nacional de la Vivienda para los Trabajadores vs. Ricardo Antonio Salas Hernández y Beatriz Zobeida Rodríguez Larrea. Especial Hipotecario Civil 1 Acdo. en Expedientillo. Núm. Exp. 1058/2010.

Instituto del Fondo Nacional de la Vivienda para los Trabajadores vs. Villa Rodríguez Gloria Elizabeth y Ibarra Moreno Víctor Manuel. Especial Hipotecario Civil 1 Acdo. Núm. Exp. 126/2024.

Instituto del Fondo Nacional de la Vivienda para los Trabajadores vs. Alejandro Barthell Lozano. Especial Hipotecario Civil 1 Acdo. Núm. Exp. 336/2018.

Laboratorios Goñi's Sociedad de Responsabilidad Limitada de Capital Variable vs. C Director del Registro Público de la Propiedad y del Comercio de la Ciudad de México y Notario Lic. Edilberto Jiménez Murat Titular de la Notaria Pública No. 81 en Oaxaca de Juárez y Parque San Andrés S.A. Ord. Civil 2 Acdos. Núm. Exp. 236/2024.

Lonsdaleita S.A. de C.V. Sociedad Financiera de Objeto Múltiple Entidad No Regulada vs. Ctmc S de R.L. de C.V. Vía de Apremio Civil 1 Acdo. Núm. Exp. 212/2024.

Luna García María Socorro su Sucesión y Silva Gómez Benigno vs. Olvera Lara Ladislao. Ord. Civil 1 Acdo. Núm. Exp. 1186/2022.

Méndez Verdiguel Ernesto Guillermo vs. Alejandro Martínez Espíndola y Otro. Ord. Civil 1 Acdo. en Expedientillo. Núm. Exp. 140/2007.

Ortega Casasola Manuel vs. Aceves Guzmán Andrés y C Director del Registro Público de la Propiedad y del Comercio de la Ciudad de México. Ord. Civil 1 Acdo. Núm. Exp. 1302/2023.

Pierce Alfaro Irma Patricia y Juárez Pierce María del Socorro vs. Navarrete Cruces Patricia y Sanguino Rovira Armando Alfonso. Vía de Apremio Civil 1 Acdo. Núm. Exp. 242/2024.

Scotiabank Inverlat Sa Institución de Banca Múltiple Grupo Financiero Scotiabank Inverlat vs. Ángeles Lozada Miguel. Especial Hipotecario Civil 2 Acdos. Núm. Exp. 994/2022.

Secreto. Ejecutivo Mercantil 1 Acdo. Núm. Exp. 696/2023.

Secreto. Providencias Precautorias Civil 1 Acdo. Núm. Exp. 274/2024.

Sistema de Crédito Automotriz S.A. de C.V. vs. Rosas Ruíz Miriam del Consuelo y Rodríguez Vega Sergio. Ejecutivo Mercantil 1 Acdo. Núm. Exp. 352/2023.

Tejero Seemann Tomás vs. Reyes Unamuno Claudia Eugenia y Vázquez Gómez Salvador. Controversias de Arrendamiento Civil 2 Acdos. Núm. Exp. 50/2024.

The Bank Of New York Mellon Sociedad Anónima Institución de Banca Múltiple hoy Ci Banco Sociedad Anónima, Institución de Banca Múltiple hoy su Cesionaria Enrique Delgadillo Cervantes vs. Fernando Montes de Oca Pichardo y Edith Reyna Leyva de Montes de Oca. Especial Hipotecario Civil 1 Acdo. Núm. Exp. 1382/2019.

AUDIENCIA

Vargas Ávila Marisol vs. García Bustamante San Juana. Aud. Ejecutivo Mercantil. 1 Audiencia. Núm. Exp. 12/2024.

SOLO CONSULTA
SOLO CONSULTA
SOLO CONSULTA

SENTENCIA INTERLOCUTORIA

Sociedad Hipotecaria Federal Sociedad Nacional de Crédito Institución de Banca de Desarrollo en su Carácter de Fiduciario Sustituto del Fondo de Operación y Financiamiento Bancario a la Vivienda vs. Adalberto Nájera Lozano. Especial Hipotecario Civil Sent. Interl. 1 Núm. Exp. 122/2019

LA SECRETARIA DE ACUERDOS
LIC. KARIME IVONNE GONZÁLEZ RAMÍREZ

QUINCUAGÉSIMO OCTAVO DE LO CIVIL

SECRETARÍA "A"
ACUERDOS DEL 5 DE ABRIL DEL 2024

SOLO CONSULTA

Aguirre Moreno Miguel vs. Aguirre Moreno César y Notario Público Número 237 de la Ciudad de México. Titular Alfredo Ayala Herrera. Ord. Civil Oficio Sala Confirma Auto. 1 Acdo. Núm. Exp. 847/2023.

Ambit Desarrolos Inmobiliarios, S.A. de C.V. vs. Suministro Sustentable de Energía en México, S.A. P. I. de C.V. Ejecutivo Mercantil Cedula Sin Diligenciar. 1 Acdo. Núm. Exp. 1187/2019.

Antón Balboa César vs. Jiménez Nava José Manuel. Ejecutivo Mercantil Formar Extillo. 1 Acdo. Núm. Exp. 11/2016.

Arellano Aranda También Conocido como Moisés Arellano Aranda y Otros Moisés Tiburcio vs. Arellano Aranda y Otros Ernesto Dalnurio. Exhortos Civil 1 Acdo. Núm. Exp. 253/2024.

Arreguín Granados María Elena vs. Arreguín Castillo San Juana. Ord. Civil Dem. Realiza Manifestaciones. 1 Acdo. Núm. Exp. 517/2018.

Banco Mercantil del Norte S.A., Institución de Banca Múltiple, Grupo Financiero Banorte vs. Chávez Sánchez Alfredo. Especial Hipotecario Civil Exhibe Minuta. 2 Acdos. Núm. Exp. 339/2022.

Banco Mercantil del Norte, Sociedad Anónima, Institución de Banco Múltiple Grupo Financiero Banorte vs. Fidel Téllez Santiago. Esp. Hip. Oficio Al Archivo. 1 Acdo. Núm. Exp. 1677/2011.

Banco Multiva, S.A. Institución de Banca Múltiple, Grupo Financiero Multiva vs. Campos Rodríguez Roberto y Campos Rodríguez César Helario y Figueroa Estrada Sergio y Figueroa Estrada Javier. Especial Hipotecario Civil Copias Certificadas. 1 Acdo. Núm. Exp. 327/2020.

Banco Nacional del Ejército Fuerza Aérea y Armada Sociedad Nacional de Crédito Institución de Banca de Desarrollo vs. Ruíz Aquino Ezequiel y Camarena Rivera Rosa Guadalupe. Especial Hipotecario Civil Minuta y Correo Enviado. 1 Acdo. Núm. Exp. 105/2015.

Banco Santander de México, Sociedad Anónima, Institución de Banca Múltiple, Grupo Financiero Santander México vs. García Chávez Jesús Octavio. Especial Hipotecario Civil Cedula Sin Diligenciar. 1 Acdo. Núm. Exp. 577/2020.

Banco Santander México Sociedad Anónima Institución de Banca Múltiple Grupo Financiero Santander México vs. Iz Proyectos S.A. de C.V. y Zafra Montoya Israel y Zafra Montoya Iván. Ejecutivo Mercantil Minuta, Fórmese Expedientillo. 1 Acdo. Núm. Exp. 741/2018.

BBVA Bancomer S.A. Institución de Banca Múltiple Grupo Financiero BBVA Bancomer vs. Aubry García Blanca Estela y Meave Gallegos Óscar. Especial Hipotecario Civil Notifica Diverso Acreedor. 1 Acdo. Núm. Exp. 1061/2016.

BBVA Bancomer Sociedad Anónima Insitutción de Banca Múltiple Grupo Financiero BBVA Bancomer vs. Javier López Constantino y María Bernardita de la O. Peralta. Especial Hipotecario Civil Deberá Estarse. 1 Acdo. Núm. Exp. 1183/2019.

BBVA Bancomer, S.A. Institución de Banca Múltiple, Grupo Financiero BBVA Bancomer vs. Grupo Feraljo, S.A. de C.V. y María de Lourdes Spinosa de Los Monteros Urbina. Ejecutivo Mercantil Autorizaciones. 1 Acdo. Núm. Exp. 1199/2019.

Chávez Munguía Patricio Raúl vs. Alvarado Ceniceros Martha Gilda. Ord. Civil Devolución de Documentos. 2 Acdos. Núm. Exp. 295/2015.

Chg Meridian México S.A. P. I de C.V. vs. Polímeros Mexicanos S.A. de C.V. y Gómez Chacón José Antonio y Gómez Rosillo José Antonio y Chacón Ruíz Gloria. Providencias Precautorias Mercantil Se Previene. 1 Acdo. Núm. Exp. 777/2021.

Cibanco Sociedad Anónima Institución de Banca Múltiple en su Carácter de Fiduciario en el Fideicomiso F 00360 vs. Zavala Montero Jesús Eduardo. Especial Hipotecario Civil Señala Fecha de Aud. Incidental. 1 Acdo. Núm. Exp. 797/2018.

Cimet Pasol Yisroel vs. Garcini Uribe Georgina Lorena (También Conocida como Lorena Georgina Garcini Uribe) y Gómez Garza Orlando. Especial Hipotecario Civil Se Reserva. 1 Acdo. Núm. Exp. 239/2020.

Cobb Chew Carlos Iván vs. Anaya Mondragón Lila Victoria. Ord. Civil Cuad. de Amp. 1412/2023. 1 Acdo. en Amparo. Núm. Exp. 55/2016 1412/2023.

Crédito Único S.A. de C.V. S. O. F. O. M. E. N. R vs. Miranda Solano Hugo Enrique. Providencias Precautorias Mercantil Realiza Manifestaciones. 1 Acdo. Núm. Exp. 25/2024.

Dessetec Desarrollo de Sistemas Sociedad Anónima de Capital Variable vs. Rodríguez Garza Eduardo. Especial Hipotecario Civil Cedula Diligenciada. 1 Acdo. Núm. Exp. 831/2011.

Evangelista Reyes Marina vs. Hernández Evangelista Martha Angélica. Ord. Civil Minuta. 1 Acdo. Núm. Exp. 889/2023.

Flores Morales Rosa Andrea vs. Borbon Cabrera José Ángel y Garruña Ramírez María Mayda. Especial Hipotecario Civil Aud. de Ley. 1 Acdo. Núm. Exp. 33/2022.

García Fernández Rodrigo vs. García Fernández Pablo Javier. Ejecutivo Mercantil Contesta Oficio. 1 Acdo. Núm. Exp. 159/2024.

García Hubard Alejandra vs. Controladora de Activos Miles Sapi. Ord. Civil Acredita Personalidad. 1 Acdo. en Tercería. Núm. Exp. 751/2018.

García López María de Rocío vs. Thesis Inmobiliaria, S.A. de C.V., Thesis Corp S.A. de C.V., Cerda González Luis Conrado, Martínez Vázquez Manuel Alejandro. Ejecutivo Mercantil Cedula Sin Diligenciar. 4 Acdos. Núm. Exp. 737/2019.

García Martínez José Luis vs. Fernández Trumbley Enrique. Controversias de Arrendamiento Civil Minuta. 1 Acdo. Núm. Exp. 289/2022.

González Suárez Gerardo vs. Flores Padilla Crispín Fernando. Controversias de Arrendamiento Civil Exhibe Billete de Depósito. 2 Acdos. Núm. Exp. 1127/2022.

Gonzlaez Espinoza Rafael vs. Llamas Blanchy Eduardo Ismael. Controversias de Arrendamiento Civil Turna Autos Al Actuario. 1 Acdo. Núm. Exp. 1245/2022.

Hernández Porras Esperanza vs. Ortiz Ibarra César y Barradas González Mayra. Exhortos Civil 1 Acdo. Núm. Exp. 361/2024.

Hipotecaria Nacional, S.A. de C.V. Sociedad Financiera de Objeto Limitado Grupo Financiero BBVA Bancomer vs. Miranda Martínez Andrea Magally y Otro. Esp. Hip. Devuelve Oficio. 1 Acdo. Núm. Exp. 721/2008.

HSBC México S.A. Institución de Banca Múltiple Grupo Financiero vs. Padilla Castillo Ricardo Francisco. Vía de Apremio Civil Gírese Oficio. 2 Acdos. Núm. Exp. 755/2023.

HSBC México Sociedad Anónima Institución de Banca Múltiple Grupo Finajciero HSBC División Fiduciaria vs. Santiago Arteaga Bertha Gabriela y Medina Alcantar Jorge Antonio. Vía de Apremio Civil Exh. Sin Diligenciar. 1 Acdo. Núm. Exp. 787/2023.

HSBC México, S.A. Institución de Banca Múltiple Grupo Financiero HSBC División Fiduciaria en su Carácter de Fiduciario en el Fideicomiso Irrevocable Número F/253936 vs. Catalán Ibarra Daniel y Zárate Samperio María Guadalupe. Especial Hipotecario Civil Deberá Estarse. 2 Acdos. Núm. Exp. 673/2016.

Huerta Téllez, su Sucesión Jorge Rodolfo vs. Díaz González Alderete Adelina y Casillas Rivera Itzel. Controversias de Arrendamiento Civil Minuta. 1 Acdo. Núm. Exp. 35/2023.

Instituto del Fondo Nacional de la Vivienda para los Trabajadores Infonavit vs. González Morales Griselda Aida. Especial Hipotecario Civil Cedula Diligenciada. 1 Acdo. Núm. Exp. 115/2015.

Instituto del Fondo Nacional de la Vivienda para los Trabajadores Infonavit vs. Loyola Cortez Edgar Deodato. Especial Hipotecario Civil Devolución de Documentos. 1 Acdo. Núm. Exp. 1441/2012.

Instituto del Fondo Nacional de la Vivienda para los Trabajadores Infonavit vs. Vigueras Filio Jorge Aarón y Leal Polis Amor Elizabeth. Especial Hipotecario Civil Gírese Exhorto. 1 Acdo. Núm. Exp. 273/2016.

Instituto del Fondo Nacional de la Vivienda para los Trabajadores vs. Ortiz Solís Gerardo. Ord. Civil 1 Acdo. Núm. Exp. 211/2024.

It Total Environment S.A. de C.V. vs. Soluciones Cosméticas S.A. de C.V. Medios Preparatorios Mercantil Gira Exhorto. 1 Acdo. Núm. Exp. 921/2023.

Komatsu Finance México S.A. de C.V. Sofom Enr vs. Mga Contratista Minera S.A. de C.V. Vía de Apremio Civil 1 Acdo. Núm. Exp. 281/2024.

Labra Trejo Sara vs. Gaona Ramire Miguel Ángel y Gaona Ramírez Luis Manuel. Ord. Civil Ordena Reponer Documento. 1 Acdo. Núm. Exp. 497/2023.

Launak S.A. de C.V. vs. Tradeco Infraestructura S.A. de C.V. y Tradeco Urbana S.A. de C.V. Ejecutivo Mercantil Autorización. 1 Acdo. Núm. Exp. 275/2018.

Legorreta Santos María Elena vs. Gómez Revelo y Otra Rolando. Especial Hipotecario Civil Oficio Al Archivo. 1 Acdo. en Expedientillo. Núm. Exp. 739/2004.

Luna Olalde Julio César vs. Manrique Naranjo José Manuel. Especial Hipotecario Civil Exhibe Certificado. 3 Acdos. Núm. Exp. 127/2019.

Martínez Sánchez Fernando vs. Vázquez Plata Juan Carlos y Zúñiga Arce María Guadalupe. Ord. Civil 1 Acdo. Núm. Exp. 285/2024.

Meraz Ortiz Virginia vs. Ovando Rivera Auerlio Manuel. Ejec. Merc. Sin Lugar a Proveer. 1 Acdo. Núm. Exp. 595/2008.

Metrofinanciera S.A. de C.V. Sociedad Financiera de Objeto Múltiple Entidad No Regulada vs. Alejandro León Galindo y Otra. Ord. Merc. Minuta y Correo Enviado. 1 Acdo. Núm. Exp. 191/2008.

Mexarrend S.A. P. I de C.V. vs. General Datacomm de México S.A. de C.V. y Enterprise Telecom S.A. de C.V. y Parra Ovalle Raúl. Providencias Precautorias Mercantil Autorizaciones. 1 Acdo. Núm. Exp. 1223/2022.

Muñoz Ramires Margarita, Valadez Urbano Silvia y Huerta Valadez Marco vs. Nochebuena Salgado Vicente Luis. Especial Hipotecario Civil Copias Certificadas. 1 Acdo. Núm. Exp. 1153/2014.

Nr Finance México S.A. de C.V. vs. Olvera Ochoa Nadia Maribel. Ejecutivo Mercantil Devolución de Documentos. 1 Acdo. Núm. Exp. 1169/2023.

Patrimonio S.A. de C.V. Sociedad Financiera de Objeto Múltiple Entidad No Regulada vs. Pichardo Zubieta y Otra Alfredo. Exh. Mercantil 2 Acdos. Núm. Exp. 341/2024.

Prima Administradora de Activos, S.A. de C.V. (Antes Cibergestion, Administradora de Activos, S.A. de C.V.) vs. Ignacio Matías Hernández. Juris. Voluntaria Civil Puesta a Dispo. 1 Acdo. Núm. Exp. 1129/2019.

Privesalliance S.A. P. I de C.V. Sofom Enr vs. Servicios Int3g S.A. de C.V. Vía de Apremio Civil Comparecencia. 1 Acdo. Núm. Exp. 1359/2023.

Producto Finz, Sociedad Anónima Promotora de Inversión de Capital Variable y Xxx vs. Vázquez Calvete Eduardo y Vázquez Calvete Javier y Grupo Aje Toluca S.A. de C.V. y Vázquez Calvete Apolinar y Calvete Cambon de Vázquez María del Carmen. Especial Hipotecario Civil Sin Lugar. 1 Acdo. Núm. Exp. 535/2021.

Promotora Deportiva Jrz S.A. de C.V. vs. Liga Nacional de Baloncesto Profesional Ac, Ganem Velázquez Sergio, Montes Martinz Carlos, Villarreal Mendoza Gabriel, Flores Coral Wilberth, Medina Aldana Jorge, Club Abejas de León, Club Cb Santos San Luis, Club Correcaminos Uat Victoria, Club Fuerza Regia de Monterrey, González Juan Manuel, Club Libertadores de Queretaro, Club Mineros de Zacatecas, Club Soles de Mexicali, Club Toros de Nuevo Laredo, Izaguirre Alonso, Club Capitanes de la Ciudad de México y Otros. Providencias Precautorias Civil Computo. 2 Acdos. Núm. Exp. 201/2019.

Provoloto, S.A. de C.V. vs. Comercializadora Balum Canan, S.A. de C.V. y Otros. Ejecutivo Mercantil Sin Lugar. 2 Acdos. Núm. Exp. 877/1999 Bis. II.

Proyectos Adamantine, Sociedad Anónima de Capital Variable, Sociedad Financiera de Objeto Múltiple, Entidad Regulada vs. Saldívar Sandoval María Elena y Alejo Moreno René Guadalupe. Especial Hipotecario Civil Nuevo Dom. y Autorizados. 1 Acdo. Núm. Exp. 355/2020.

Quexigal S.A. de C.V. vs. Gamboa Romero Francisco Javier. Especial Hipotecario Civil Minuta. 1 Acdo. Núm. Exp. 89/2021.

Ramírez Montesino su Sucesión Sergio Antonio vs. Romero Suami Dante y Muñoz Gutiérrez Martha. Juris. Voluntaria Civil Corrige Nombre de Cusahabiente. 1 Acdo. Núm. Exp. 489/2023.

Red Amigo Dal Sapi de C.V. Spofom Enr vs. Desarrollo Tecnológico Arteck Mx S.A. de C.V. y Romo Ugalde Antonieta Alejandra. Ejecutivo Mercantil Cuad. de Amp. Directo. 2 Acdos. en Amparo. Núm. Exp. 1175/2023 Directo.

Rocha Martínez Urso Domingo vs. María Irma Zúñiga Solís de Meza y Otro. Especial Hipotecario Civil Deberá Estarse. 3 Acdos. Núm. Exp. 225/2008.

Ruíz Cuadros Vicente vs. López Verástegui Ricardo y Rodríguez Zermeño Roberto y García Sotelo Javier y González Martginez Luis Rey y C. Director del Registro Público de la Propiedad y de Comercio de la Ciudad de México. Ord. Civil Contesta y Se Allana. 1 Acdo. Núm. Exp. 233/2024.

Ruíz Miranda Paula Juliana vs. Rodríguez Sánchez Feliciano. Ord. Civil Copias Certificadas. 1 Acdo. Núm. Exp. 59/2023.

Sánchez Mora Israel vs. Álvarez Arguello Roberto Adrián y Ceballos Segura Alejandra. Especial Hipotecario Civil Contesta Agravios. 1 Acdo. Núm. Exp. 201/2021.

Sano Ruíz Elvira vs. Pérez Serret Karen Montserrat. Juris. Voluntaria Civil Cedula Sin Diligenciar. 1 Acdo. Núm. Exp. 693/2023.

Saylen Bines Raíces S.A. de C.V. vs. Corporación de Estacionamientos Santa Fe S.A. de C.V. Controversias de Arrendamiento Civil Cedula Sin Diligenciar. 1 Acdo. Núm. Exp. 853/2021.

Secreto. Ejecutivo Mercantil 1 Acdo. Núm. Exp. 301/2024.

Secreto. Ejecutivo Mercantil 1 Acdo. Núm. Exp. 353/2024.

Secreto. Ejecutivo Mercantil 1 Acdo. Núm. Exp. 357/2024.

Secreto. Ejecutivo Mercantil 1 Acdo. Núm. Exp. 359/2024.

Sistema de Crédito Automotriz S.A. de C.V. vs. Ocampo Arteaga Jorge y Arteaga Carreto Carlota. Ejecutivo Mercantil Se Reserva. 1 Acdo. Núm. Exp. 1237/2022.

Sociedad Hipotecaria Federal, Sociedad Nacional de Crédito, Nstitución de Banca de Desarrollo en su Carácter de Fiduciario Sustituto en el Fondo de Operación y Financiamiento Bancario a la Vivienda (Fovi) vs. Olivares Sánchez Andrea. Esp. Hip. Se Reserva. 1 Acdo. Núm. Exp. 1091/2009.

Toros Neza S.A. de C.V. vs. Alloy Business Center México S.A. de C.V. Fabiana Díaz Quintero. Controversias de Arrendamiento Civil Contesta Oficio. 1 Acdo. Núm. Exp. 1275/2019.

Torres Carmona Mauro vs. Jiménez Cortez Isaura. Ord. Civ. Oficio Al Archivo. 1 Acdo. Núm. Exp. 1689/2011.

Toyota Financial Serviciesmexico S.A. de C.V. vs. Vázquez Orozco Demetrio. Ejecutivo Mercantil Devuelve Exh. y Sin Lugar. 1 Acdo. Núm. Exp. 1119/2022.

Unifin Credit S.A. de C.V. Sofom S. N. R vs. Gremisa Sureste S.A. de C.V. y Flores Valencia Pedro. Especial Hipotecario Civil Puesta a Dispo. 1 Acdo. Núm. Exp. 419/2022.

Venegas de la Luz Ángela, Margarita de la Luz María Elena de la Luz y Lidia Camach Ó vs. Edificaciones Gar, S.A. de C.V. Ord. Civ. Copias Certificadas. 1 Acdo. Núm. Exp. 843/2001.

Virnez Bahena Mario Alberto vs. Arrollo Avilés y Otro Rosa Virginia Aurora Patricia. Ord. Civil 1 Acdo. Núm. Exp. 317/2024.

Wallstein y Sucesores S.A. de C.V. vs. Conceptos Empresiariales de Desarrollo, S.A. de C.V. Ord. Civil Señala Fecha de Aud. Previa. 1 Acdo. Núm. Exp. 287/2023.

Zitlalapa Estudillo Bertín Osvaldo vs. Gaspar Marcos Cruz Alberto. Ejecutivo Mercantil Formar Extillo. 1 Acdo. Núm. Exp. 271/2023.

MAL PUBLICADOS

Secreto. Ejecutivo Mercantil 1 Acdo. Núm. Exp. 315/2024.

NO PUBLICADOS

Hernández Osnaya María Dolores vs. Hernández Osnaya Sergio. Ord. Civil Ampliación. 1 Acdo. Núm. Exp. 533/2023.

SENTENCIA DEFINITIVAS DEL 5 DE ABRIL DEL 2024

Vázquez Tepetitla Paula vs. De Los Cobos Ruíz José María. Ord. Civil Sent. Def. Joyce 1 Núm. Exp. 35/2024

EL SECRETARIO DE ACUERDOS
LIC. LUCIANO ESTRADA TORRES

SECRETARÍA "B"
ACUERDOS DEL 5 DE ABRIL DEL 2024

Álvarez Olvera Martha Irma vs. Velázquez Pérez Raúl. Controversias de Arrendamiento Civil 1 Acdo. Núm. Exp. 240/2024.

Autofinanciamiento México S.A. de C.V. vs. Luevano González José Benjamín. Ejecutivo Mercantil Minuta, Fórmese Expedientillo. 1 Acdo. en Expedientillo. Núm. Exp. 2896/2020.

Banco Invex Sociedad Anónima Institución de Banca Múltiple Invex Grupo Financiero en Carácter de Fiduciario en el Fideicomiso Irrevocable de Administración Identificacon el el Número 1301 vs. Solís Gómez Gabino. Vía de Apremio Civil 1 Acdo. Núm. Exp. 308/2024.

SOLO CONSULTA

Banco Nacional de México S.A. Integrante del Grupo Financiero Banamex vs. Doh Gap Capital S.A. de C.V. y Ortega Martínez Jesús y Yin Soto Yulin Guadalupe y Distribuidora Química y Hospitalaria Gap S.A. de C.V. Ejecutivo Mercantil 1 Acdo. Núm. Exp. 350/2022.

Banco Santander México Sociedad Anónima Institución de Banca Múltiple Grupo Financiero Santander México vs. Rivera Gutiérrez Leidy Lucía y Martínez Arreola Daniel. Especial Hipotecario Civil Exhibe Pliegos. 1 Acdo. Núm. Exp. 944/2021.

Banco Santander México, Sociedad Anónima, Institución de Banca Múltiple, Grupo Financiero Santander México vs. Héctor Federico Ponce Rojas. Especial Hipotecario Civil Dada Cuenta-Susp. Definitiva. 1 Acdo. Núm. Exp. 528/2020.

Banco Ve por más S.A. Institución de Banca Múltiple Grupo Financiero Ve por más vs. Madrazo Vélez Alejandro. Especial Hipotecario Civil 1 Acdo. Núm. Exp. 90/2019.

BBVA Bancomer S.A., Institución de Banca Múltiple, Grupo Financiero BBVA Bancomer vs. Palacios Farfán César Gerardo y Arguello Cortés Alba Edith. Especial Hipotecario Civil Autorizaciones. 1 Acdo. Núm. Exp. 414/2021.

Bono López Haydee vs. Martínez Mercado Marco Antonio. Especial Hipotecario Civil Girese de Nueva Cuenta Oficio Al Archivo. 1 Acdo. Núm. Exp. 378/2018.

Calete Díaz Darío Seth vs. Alejandro Aguilar Álvarez. Especial Hipotecario Civil Vista Cedula. 2 Acdos. Núm. Exp. 68/2016.

Camacho Hermenegildo María Magdalena vs. Gabriela Calderón Orozco y Smb Impulso y Comercialización S.A. de C.V. Ejecutivo Mercantil 1 Acdo. Núm. Exp. 1244/2018 Bis. II.

Castelazo Martínez José Francisco vs. Maestro Guerrero Denisse Guadalupe y Castillo Herrera Jesús. Ejecutivo Mercantil Recibe Exhorto. 1 Acdo. Núm. Exp. 90/2024.

Castro Jiménez Ignacio vs. García Plascencia Rogelio. Ejecutivo Mercantil Recibe Exhorto. 1 Acdo. Núm. Exp. 302/2024.

Chernitzky Martínez Efraín vs. Hernández Arias Guadalupe. Ejecutivo Mercantil S. R. e Rinde Informe. 1 Acdo. Núm. Exp. 1284/2023.

Crédito Inmobiliario S.A. de C.V. Sociedad Financiera de Objeto Múltiple Enr vs. María Guadalupe Hernández Coss y León. Esp. Hip. Contesta Oficio. 2 Acdos. Núm. Exp. 34/2011.

De la Cueva Aymerich Alejandro Buenaventura vs. Botaya Solana Tomás y Domenzain Martínez Adriana. Ejecutivo Mercantil Autorización. 1 Acdo. Núm. Exp. 724/2021.

Decarome, Sociedad Anónima Promotora de Inversión de Capital Variable vs. Top Enterprise México S.A. de C.V. y Jesús Manuel Loaiza Fisher. Ejecutivo Mercantil 1 Acdo. Núm. Exp. 1222/2011 Segundo Tomo.

Frías González Érika vs. Ceciliano Figueroa Alfredo. Ejecutivo Mercantil 1 Acdo. Núm. Exp. 1388/2019.

García Contreras José Luis su Sucesión vs. Díaz Sánchez Samuel. Controversias de Arrendamiento Civil Se Gira Oficio Al Archivo. 1 Acdo. Núm. Exp. 752/2014.

Guzmán Flores Yazmín Iseht vs. Huitzil Quecholac Albino. Ord. Civil 2 Acdos. Núm. Exp. 608/2023.

HSBC México, S.A. Institución de Banca Múltiple, Grupo Financiero HSBC División Fiduciaria en su Carácter de Fiducciariop en el Fideicomiso No F/234036 vs. Sánchez Ramírez Viliulfo. Especial Hipotecario Civil Se Ponen a Disposición Copias Certificadas. 1 Acdo. Núm. Exp. 682/2017.

Instituto del Fondo Nacional de la Vivienda para los Trabajadores (Infonavit) y Vilchis Olicares Marco Joel vs. Chavarría Medina Claudia. Vía de Apremio Civil 1 Acdo. Núm. Exp. 310/2024.

Instituto del Fondo Nacional de la Vivienda para los Trabajadores Infonavit vs. Chillon Briones Mario Alberto. Especial Hipotecario Civil Vista Cedula. 1 Acdo. Núm. Exp. 256/2024.

Instituto del Fondo Nacional de la Vivienda para los Trabajadores Infonavit vs. Francisco Cervantes Pablo y Reyes Patricio Justa. Vía de Apremio Civil Cita para Sent. Inter. 1 Acdo. Núm. Exp. 372/2023.

Instituto del Fondo Nacional de la Vivienda para los Trabajadores vs. Sandoval Monroy Sonia. Especial Hipotecario Civil Se Desecha Demanda y Se Ordena la Devolución de Los Documentos. 1 Acdo. Núm. Exp. 124/2024.

Jc Mexicana de Comercio y Construcción Sociedad Anónima de Capital Variable vs. Instituto del Fondo Nacional de la Vivienda para los Trabajadores. Ord. Civil Cita Sentencia. 1 Acdo. Núm. Exp. 796/2021.

Mayren López Mariluz vs. Luna García Jaime. Juris. Voluntaria Civil 1 Acdo. Núm. Exp. 756/2021.

Melo Jiménez su Sucesión Irma vs. Zamora Sánchez Javier. Ord. Civil 1 Acdo. Núm. Exp. 290/2024.

Mendoza Echeverría Fidencio su Sucesión vs. Cruz Gutiérrez María del Rosario. Ord. Civil Razón Actuarial. 1 Acdo. Núm. Exp. 1026/2017.

Meza García Florida vs. Oplay Digital Services S.A. de C.V. y App de Préstamos S.A. de C.V. Controversias de Arrendamiento Civil 1 Acdo. Núm. Exp. 392/2023.

Mfm Opm Sapui de C.V. Sofom Enr vs. Sistemas Ecotecnias Ambientales, S.A. de V. ;Heliodoro Díaz López; Obdulio Días D Eleón Goznalez y Sandra Castillo González. Ejecutivo Mercantil 2 Acdos. Núm. Exp. 980/2017.

Morales Barrera Israel y Vélez Estrada Jorge Alberto vs. Rangel Ortiz Luis Manuel. Ord. Mercantil 1 Acdo. Núm. Exp. 358/2024.

Morales Lechuga Ignacio Rey vs. Alfredo Jalife-Rahme Barrios. Ord. Civil Cita Sentencia. 1 Acdo. Núm. Exp. 1418/2019.

Nacional Financiera S.N.C. Instituto de Banca de Desarrollo en su Caracte de Fiduciaria en el Contrato de Fideicomiso Irrevocable Identificado Con el No. 80730 vs. Servicio Conejos, S.A. de C.V. y Correa Willes Fernando. Ord. Mercantil Se Admite Pericial. 1 Acdo. Núm. Exp. 1246/2019.

Operadora de Carteras Gamma Sociedad Anónima Promotora de Inversión de Capital Variable (Cesionaria de Banco Nacional de México, S.A. Integrante del Grupo Financiero Banamex) vs. Carreras Salazar Ismael. Especial Hipotecario Civil Vista Inc. Se Gira Exhorto. 1 Acdo. Núm. Exp. 1118/2013.

Ortega González Erik Cristhian vs. Ortega Lozada Reinaldo. Ord. Civil Vista Cedula. 1 Acdo. Núm. Exp. 916/2023.

Prometeo Agente de Seguros y Fianzas S.A. de C.V. vs. Banco Ve por más Institución de Banca Múltiple Gruipo Financiero Ve por más como Fiduciario Dell Fideicomiso 448. Controversias de Arrendamiento Civil Minuta, Fórmese Expedientillo. 1 Acdo. Núm. Exp. 798/2023.

Promotora de Hoteles S.A. de C.V. Banco Nacional de México S.A. Integrante del Grupo Financiero BBVA Banamex vs. José Luis Chávez Trujillo, María Jiménez Padrón. Ord. Mercantil Exh. Sin Diligenciar. 1 Acdo. Núm. Exp. 1312/2019.

Riva López María Victoria y Corral Magnus Víctor Manuel vs. Corral Riva Andrés. Ord. Civil Recoge Turno. 1 Acdo. Núm. Exp. 1278/2022.

Scotiabank Inverlat S.A., Institución de Banca Múltiple, Grupo Financiero Scotiabank Inverlat vs. Eric Flores Muñoz. Especial Hipotecario Civil 1 Acdo. Núm. Exp. 390/2020.

Secreto. Ejecutivo Mercantil 1 Acdo. Núm. Exp. 286/2024.

Secreto. Ejecutivo Mercantil 1 Acdo. Núm. Exp. 356/2024.

Secreto. Ejecutivo Mercantil Recogio Turno. 1 Acdo. Núm. Exp. 844/2023.

Sierra Salas & Asociados Sociedad Civil vs. Bruckman Goldman y Otros Enrique. Exhortos Civil 1 Acdo. Núm. Exp. 354/2024.

Sistema Único de Autofinanciamiento S.A. de C.V. vs. Núñez Solórzano Alan Job. Ejecutivo Mercantil 1 Acdo. Núm. Exp. 96/2024.

Sofom Inbursa Sociedad Anónima de Capital Variable Sociedad Financiera de Objeto Múltiple Entidad Regulada Grupo Financiero Inbursa vs. Cano Gama Armando Didier. Ejecutivo Mercantil Vista Cedula. 1 Acdo. Núm. Exp. 164/2022.

Suárez García Lidia Isabel vs. Salazar Hernández Enrique. Ejecutivo Mercantil Expdllo. Minuta. 1 Acdo. en Expedientillo. Núm. Exp. 46/2024.

Turegano Roldán Christian vs. Gerardo Sánchez Henkel Gómez Tagle y Adriana Fernández Martínez Ferretis de Sánchez Henkel. Especial Hipotecario Civil Contesta Oficio. 1 Acdo. Núm. Exp. 772/2006.

Vfs México S.A. De C.V. Sofom Enr vs. Transporte y Logística Ruprima S.A. de C.V. y Marti Hannaine Carlos José y Ruiz Vallejo Carlos Alberto. Vía de Apremio Civil 1 Acdo. Núm. Exp. 790/2023.

NO PUBLICADOS

Cibanco, S.A. Institución de Banca Múltiple vs. Medina Escobedo Holanda María. Especial Hipotecario Civil 1 Acdo. Núm. Exp. 1402/2012.

López Bago Giral Alonso vs. López Bago Giral Adela. Ord. Civil 1 Acdo. Núm. Exp. 540/2019.

AUDIENCIA

Banco Santander México Sociedad Anónima Institución de Banca Múltiple Grupo Financiero Santander México vs. Rivera Gutiérrez Leidy Lucía y Martínez Arreola Daniel. Aud. de Ley Especial Hipotecario Civil. 1 Audiencia. Núm. Exp. 944/2021.

SENTENCIA DEFINITIVAS DEL 5 DE ABRIL DEL 2024

SOLO CONSULTA
SOLO CONSULTA
SOLO CONSULTA

Pérez Bermeo Marina Patria vs. Magallanes Retana Brígido Fernando. Controversias de Arrendamiento Civil Sent. Def. Joyce 1 Núm. Exp. 60/2024

EL SECRETARIO ACUERDOS POR MINISTERIO LEY
LIC. LUCIANO ESTRADA TORRES

QUINCUAGÉSIMO NOVENO DE LO CIVIL

SECRETARÍA "A"
ACUERDOS DEL 5 DE ABRIL DEL 2024

Abastecedora de Coches S.A. de C.V. vs. David Pantoja Llerena e Iván Pantoja Llerena. Ejecutivo Mercantil 1 Acdo. Núm. Exp. 467/2021.

Abc, Capital Sociedad Anónima Institución de Banca Múltiple vs. Logo Computación Sociedad Anónima de Capital Variable, Marco Antonio González Gracia y Adriana Lucía López Inclán. Ejecutivo Mercantil 1 Acdo. Núm. Exp. 665/2019.

Auto Financiamiento Automotriz, S.A. de C.V. vs. Grupo Logístico Riadden, S.A. de C.V. y Otro. Ejecutivo Mercantil 1 Acdo. Núm. Exp. 5509/2019.

Autofinanciamiento Automotriz, S.A. de C.V. vs. Lara Gómezjacob David y Gómez Salas Ana Lilia Patricia. Ejecutivo Mercantil 1 Acdo. Núm. Exp. 71/2017.

Banco Mercantil del Norte Sa Institución de Banca Múltiple Grupo Financiero Banorte vs. Bonilla Domínguez Himelda. Especial Hipotecario Civil 1 Acdo. Núm. Exp. 797/2023.

Banco Santander México S.A. Institución de Banca Múltiple Grupo Financiero Santander México antes Santander Consumo S.A. de C.V. Sofom E. R. Grupo Financiero Santander México vs. López Luna Ricardo Isaac. Ejecutivo Mercantil 1 Acdo. Núm. Exp. 357/2024.

Banco Santander México Sa Institución de Banca Múltiple Grupo Financiero Santander México vs. T&C Equipos Médicos y Cientificos S.A. de C.V. y Valdés Adalid María Teresa. Ejecutivo Mercantil 1 Acdo. Núm. Exp. 3525/2021.

Banco Santander México, S.A., Institución de Banca Múltiple, Grupo Financiero Santander México vs. Alina Marisol Salinas Rodríguez. Providencias Precautorias Mercantil 2 Acdos. Núm. Exp. 1353/2021.

Beltrán Martínez Víctor Tomás. Ejecutivo Mercantil 6 Acdos. Núm. Exp. 2425/2019 Bis. 3 Tomo III.

Cervera Padilla Olivia vs. Grupo Mexicano de Seguros S.A. de C.V. Ord. Civil 1 Acdo. Núm. Exp. 981/2023 Tomo II.

Cibanco, S.A. Institución de Banca Múltiple, como Fiduciario en el Fideicomiso Número F/00430 vs. Farrera Esponda Claudia Matilde. Actos Prejudiciales Paz Civil 1 Acdo. Núm. Exp. 3333/2019.

Curiel Ruíz Noé vs. Alva Herrera José Manuel. Ord. Mercantil 2 Acdos. Núm. Exp. 271/2024.

Díaz Puga Fernando vs. Gordillo Salazar Noé Salathiel. Ord. Civil 2 Acdos. Núm. Exp. 1305/2023.

Diseños y Clasicos México, S.A. de C.V. vs. Serano Gutiérrez Rodrigo Axel. Ejecutivo Mercantil 1 Acdo. Núm. Exp. 2771/2019.

Finanmadrid México S.A. de C.V. Sofom Er vs. Díaz Muñoz Sergio Giovanni. Ejecutivo Mercantil 1 Acdo. Núm. Exp. 545/2022.

García Rodríguez Alfonso su Sucesión vs. Solís Obregón Rolando Alfonso y Obregón Posadas Margarita y También Conocida como Judith Margarita Obregón y Pozada. Controversias de Arrendamiento Civil 2 Acdos. Núm. Exp. 229/2024.

Granados Martínez Jorge vs. Arellano Rojas Marco Antonio y Ramírez Estrada de Carbajal Beatriz. Ejecutivo Mercantil Tomo II. 1 Acdo. Núm. Exp. 1257/2020 Tomo II.

Gutiérrez Flores Isauro vs. Carmona Álvarez René. Ejecutivo Mercantil 1 Acdo. Núm. Exp. 3629/2019.

Hernández Guerrero Jesús Valente vs. Carlos Robles Vargas. Ejecutivo Mercantil 1 Acdo. Núm. Exp. 3093/2019.

Inmobiliaria Diamante S.A. de C.V. vs. María del Carmen Elena Gavito Orduña y Carlos Castillo Rodríguez del Campo. Ejecutivo Mercantil 1 Acdo. Núm. Exp. 637/2021.

Instituto del Fondo Nacional de la Vivienda para los Trabajadores vs. Corona Bautista Eduardo. Vía de Apremio Civil 1 Acdo. Núm. Exp. 309/2024.

Isunza Hernández María Alejandra vs. Herrera Clairin Armando y Herrera Clairin Arturo. Ord. Civil 3 Acdos. Núm. Exp. 645/2023.

Martínez Abad Yadira del Rocío vs. Barrón Rivera Jonatan Alejandro y Zamudio Rangel Nydia Vianey. Controversias de Arrendamiento Civil 1 Acdo. Núm. Exp. 657/2023.

Martínez García Rodolfo vs. Tomás Flores Salazar. Ejecutivo Mercantil 1 Acdo. Núm. Exp. 1091/2019.

Monroy Colín Leticia vs. Zepeda Ramírez Gloria. Ejecutivo Mercantil 1 Acdo. en Amparo. Núm. Exp. 509/2013 Bis. 1 Amparo.

Oportunidades para Emprendedores, S.A. P. I. de C.V., Sociedad Financiera de Objeto Múltiple, E. N. R vs. Roberto Robles Monzon y Otra. Ejecutivo Mercantil 1 Acdo. Núm. Exp. 4567/2019.

Pétrides Robledo Andrés C vs. Martínez Tovar Fausto. Controversias de Arrendamiento Civil 2 Acdos. Núm. Exp. 1023/2022.

Rodríguez Bernal Luis Rodrigo vs. Bernal Torres María del Carmen. Ord. Civil 1 Acdo. Núm. Exp. 1355/2023.

Salgado Sánchez J. Trinidad vs. Velázquez Hernández Lucio. Ejecutivo Mercantil 1 Acdo. Núm. Exp. 1179/2017.

Sámano Díaz Agustín vs. Domínguez García Guadalupe y y-o. Guadalupe Domínguez García de Veloz y C Director del Registro Público de la Propiedad y de Comercio de la Ciudad de México. Ord. Civil 1 Acdo. Núm. Exp. 125/2024.

Secreto. Ejecutivo Mercantil 3 Acdos. Núm. Exp. 1361/2020.

Secreto. Ejecutivo Mercantil 1 Acdo. en Exhorto. Núm. Exp. 147/2024.

Secreto. Ejecutivo Mercantil 2 Acdos. Núm. Exp. 353/2024.

Secreto. Ejecutivo Mercantil 1 Acdo. en Exhorto. Núm. Exp. 355/2024 Exhorto.

Secreto. Ejecutivo Mercantil 1 Acdo. Núm. Exp. 361/2024.

Secreto. Ejecutivo Mercantil Expedientillo. 1 Acdo. Núm. Exp. 393/2023.

Secreto. Ejecutivo Mercantil Expedientillo. 1 Acdo. Núm. Exp. 513/2022.

Sociedad Cooperativa de Consumo Pemex, S. C. L vs. Rodríguez García Rogelio. Ejecutivo Mercantil Cuad. de Amparo. 1 Acdo. en Amparo. Núm. Exp. 3663/2021.

Sociedad Hipotecaria Federal, Sociedad Nacional de Crédito, Institución de Banca de Desarrollo, en su Carácter de Fiduciario Sustituto del Fondo de Operación y Financiamiento Bancario a la Vivienda (Fovi) vs. Hernández Leal Perla Adriana y Ramos Valenzuela Roberto. Especial Hipotecario Civil 1 Acdo. Núm. Exp. 581/2023.

Suárez Bengoa Laura vs. Contreras Colmenares Rigoberto y Borjas Cueto Jordán Andrés. Controversias de Arrendamiento Civil 1 Acdo. Núm. Exp. 1103/2023.

Valdez Martínez Sandra Patricia vs. Grupo Inmobiliario Maricopa S.A. de C.V. y C Director del Registro Público de la Propiedad y del Comercio del Distrito Federal. Ord. Civil 1 Acdo. Núm. Exp. 639/2022.

AUDIENCIA

Becerra Gutiérrez Hugo Rafael vs. Reséndiz Ocaña Feliciano. Aud. Ejecutivo Mercantil. 1 Audiencia. Núm. Exp. 1155/2023.

SENTENCIA DEFINITIVAS DEL 5 DE ABRIL DEL 2024

4e Global, S.A. P. I. de C.V. vs. César Daniel Rojas Martínez. Ejecutivo Mercantil Sent. Def. 1 Núm. Exp. 911/2020

EL SECRETARIO DE ACUERDOS
LIC. MIGUEL AGUSTÍN GUTIÉRREZ VARGAS

SECRETARÍA "B"
ACUERDOS DEL 5 DE ABRIL DEL 2024

Aguilar Muñoz Patricia vs. Vázquez Calderón Fermín Ángel. Ejecutivo Mercantil 1 Acdo. Núm. Exp. 5328/2019.

Aseguradora Aserta S.A. de C.V. Grupo Financiero Aserta vs. Electroriver S S.A. de Cv, Humberto García Sosa y María Eulalia Quistiano Pedraza. Ejecutivo Mercantil 1 Acdo. Núm. Exp. 3152/2020.

Auto Amecah S.A. de C.V. vs. Óscar Alfredo Vázquez Luna y Olivia Anel Vázquez Luna. Ejecutivo Mercantil 2 Acdos. Núm. Exp. 2304/2020.

Autofinanciamiento Automotriz, S.A. de C.V. vs. Manuel Gómez Zamora y Otro. Ejecutivo Mercantil 1 Acdo. Núm. Exp. 5506/2019.

Autofinanciamiento México, S.A. de C.V. vs. Estrada Garrido y Otra Jaime Antonio. Ejecutivo Mercantil 1 Acdo. en Amparo. Núm. Exp. 2684/2019 Bis. 3 Amparo.

SOLO CONSULTA
SOLO CONSULTA
SOLO CONSULTA

Autofinanciamiento México, S.A. de C.V. vs. Palma y Lázaro Moto Camacho, Quien También Dice Llamarse Lázaro Mota Camcho y Evarista Sáinz Ríos José de Jesús. Ejecutivo Mercantil 1 Acdo. en Amparo. Núm. Exp. 1538/2016 Amparo.

Banco Mercantil del Norte, S.A., Institución de Banca Múltiple, Grupo Financiero Banorte vs. Lorenzo Serna Espinosa y Otra. Ejecutivo Mercantil 1 Acdo. Núm. Exp. 4576/2019.

Banco Nacional del Ejército, Fuerza Aérea Armada, Sociedad Nacional de Crédito, Institución de Banca de Desarrollo vs. Félix Alvarado Rolando y Bautista Martínez Lucía. Especial Hipotecario Civil 1 Acdo. Núm. Exp. 366/2024.

Banco Santander México, S.A. Inst. de Banc. Mult. Gpo. Fin. Santander México vs. Distribuidora López Hermanos y Cía. S.A. de C.V. y/o Providencias Precautorias Mercantil 1 Acdo. Núm. Exp. 4158/2019.

Banco del Bajío, S.A., Institución de Banca Múltiple vs. Salvador Hernández García y Juan Carlos Hernández Osornio. Ejecutivo Mercantil 1 Acdo. Núm. Exp. 468/2013.

Bme Shipping II S.A. de C.V. vs. Administradores Navieros del Golfo S.A. de C.V. y Navieros del Golfo Shipping Company S.A. de C.V. Ejecutivo Mercantil 1 Acdo. Núm. Exp. 742/2023.

Carrillo Castillo Miguel Ángel vs. Castillo Valencia Lidia. Ord. Civil 1 Acdo. Núm. Exp. 1298/2023.

Castro Balbuena Mario vs. Tinoco y Rodríguez Rodolfo. Ejecutivo Mercantil 1 Acdo. Núm. Exp. 2664/2019.

Corporativo Laudex, S.A. P. I., de C.V., Sofom, E. N. R vs. Aura Ruth Picazo Vargas y Alejandro Arroyo Vargas. Ejecutivo Mercantil 1 Acdo. Núm. Exp. 2532/2019.

Fujifilm de México S.A. de C.V. vs. La Etiqueta S.A. de C.V. y Korbman Chjetaite Isaac. Ejecutivo Mercantil 1 Acdo. en Otros. Núm. Exp. 3702/2021 Tomo II.

Hidalgo Meléndez Fernando vs. Hernández Ayala José Luis. Controversias de Arrendamiento Civil 1 Acdo. Núm. Exp. 1154/2023.

López Sánchez Alejandro vs. Simón Rosado Leopoldo Alberto y Fajer Faraon Miguel. Ord. Civil 1 Acdo. Núm. Exp. 660/2023.

Luna Villalobos Danilo vs. Montero Núñez Rosa Ma. Ejecutivo Mercantil 1 Acdo. Núm. Exp. 5512/2019.

Meen K Sapi de C.V. vs. Iñiguez Lazcano Adrián. Ejecc. de Garantías Otorgadas Mediante Prenda Sin Transmisión de Pos. y Fideicomiso de Garantía (Procedimiento Judicial) Cuantía Menor Mercantil 1 Acdo. Núm. Exp. 1060/2022.

Nacional Financiera Sociedad Nacional de Crédito Institución de Banca de Desarrollo como Fiduciaria en el Fideicomiso Denominado Fideicomiso para el Ahorro de Energía Eléctrica vs. Moreno Torres Carla Antonieta. Ejecutivo Mercantil 1 Acdo. Núm. Exp. 2626/2021.

Noriega López Maritza vs. Ponce Rivera Alejandro. Ord. Civil 1 Acdo. Núm. Exp. 62/2024.

Nr Finance México Sociedad Anónima de Capital Variable vs. Woller Alvarado Alejandro y Lares Bórquez Luis Enrique. Ejecutivo Mercantil 1 Acdo. Núm. Exp. 474/2023.

Ramírez Valencia Rodrigo vs. Calmanayocan, S.A. de C.V. y Otra. Ejecutivo Mercantil 1 Acdo. Núm. Exp. 3630/2019 Tomo II.

Reyes Ramírez Martha Fabiola vs. Reyes Ramírez Óscar. Ejecutivo Civil 1 Acdo. Núm. Exp. 1012/2023.

Rodríguez Cadena Rafael Enrique vs. Leyvas Olmedo Mirna. Ord. Civil 1 Acdo. Núm. Exp. 924/2023.

Ruelas Inzunza Ulises vs. Grupo Mexicano de Seguros S.A. de C.V. Ord. Civil 1 Acdo. Núm. Exp. 434/2023.

Secreto. Ejecutivo Mercantil 1 Acdo. Núm. Exp. 356/2024.

Secreto. Ejecutivo Mercantil 1 Acdo. en Expedientillo. Núm. Exp. 922/2016 Expedientillo.

Secreto. Especial Hipotecario Civil 1 Acdo. Núm. Exp. 970/2022.

Valle de Los Mezquites, S.A. de C.V. vs. Castañeda Sámano y Araceli García Hernández Víctor. Juris. Voluntaria Civil 1 Acdo. en Exhorto. Núm. Exp. 288/2024 Exhorto.

AUDIENCIA

Espíndola Hernández Eusebio y Espíndola Flores Margarita vs. Morones Galván Renato Salvador. Aud. Actos Prejudiciales Civil. 1 Audiencia. Núm. Exp. 964/2022.

SENTENCIA DEFINITIVAS DEL 5 DE ABRIL DEL 2024

González Esquivel Silvia vs. Daniel Rodríguez Elizalde. Ejecutivo Mercantil Sent. Def. 1 Núm. Exp. 146/2021

LA SECRETARIA DE ACUERDOS
LIC. NUBIA CRUZ VÁZQUEZ

SEXAGÉSIMO DE LO CIVIL

SECRETARÍA "A"
ACUERDOS DEL 5 DE ABRIL DEL 2024

Administradora Black, S. de R. L. de C.V. vs. Larre Castañeda Ana Bertha. Esp. Hip. E. 1 Acdo. Núm. Exp. 75/2010.

Administradora Black, S. de R. L. de C.V. vs. Larre Castañeda Ana Bertha. Especial Hipotecario Civil E. 2 Acdos. Núm. Exp. 75/2010 Tomo II.

Auto Amecah Sociedad Anónima de Capital Variable vs. Guevara Madera Raúl y Galavez Carvajal Marco Alberto. Ejecutivo Mercantil E. 1 Acdo. Núm. Exp. 921/2023.

Autofinanciamiento México, S.A. de C.V. vs. Fuerte Rico Felipa. Ejecutivo Mercantil E. 4 Acdos. Núm. Exp. 1335/2018.

Banca Afirme Sa vs. Yapur Chedraui Julián. Providencias Precautorias Civil 1 Acdo. Núm. Exp. 141/2024.

Banco Finterra Sociedad Anónima Institución de Banca Múltiple vs. Ponce de León y Landa María Fernanda y Quien También Acostumbra Usar Los Nombres de María Fernanda Ponce de León de Casale y/o Fernanda Ponce de León y Landa y Menéndez Casale Sebastián y Menéndez Casale Martina y Menéndez Casale Eugenio y Banco Inmobiliario Mexicano Sa Institución de Banca Múltiple. Ord. Civil E. 1 Acdo. Núm. Exp. 855/2023.

Banco Invex Sociedad Anónima Institución de Banca Múltiple Invex Grupo Financiero en su Carácter de Fiduciario del Fideicomiso Irrevocable de Centro Capital 874 vs. Ríos Jiménez Claudia Jacqueline. Juris. Voluntaria Civil 1 Acdo. Núm. Exp. 1289/2023.

Banco Monex Sociedad Anónima Institución de Banca Múltiple Monex Grupo Financiero en su Carácter de Fiduciario del Fideicomiso Empresarial Irrevocable de Administración y Garantía Número F/3443 vs. Vargas Rivera Virginia. Especial Hipotecario Civil E. 1 Acdo. en Expedientillo. Núm. Exp. 627/2021 Bis. 1.

Banco Monex, S.A. Institución de Banca Múltiple, Monex Grupo Financiero, en su Carácter de Fiduciario del Fideicomiso Empresarial Irrevocable de Administración y Garantía Número F/3443 vs. Sánchez Javier Salvador Rodríguez Sánchez y Alvarado Mireya Rangel Alvarado. Ejecutivo Mercantil E. 1 Acdo. en Expedientillo. Núm. Exp. 427/2014 Bis. 5.

Banco Ve por Más, S.A., Institución de Banca Múltiple, Grupo Financiero Ve por más vs. Docuformas S.A. P. I. de C.V. (Ahora Mexarrend S.A. P. I. de C.V.). Ord. Mercantil E. 1 Acdo. Núm. Exp. 297/2023.

Blanco Cruz Maura vs. Licenciado Alfredo Miguel Morán Moguel Notario Público Número 47 de la Ciudad de México y López Ovando José Arturo su Sucesión y También Conocido como Arturo López Ovando. Ord. Civil E. 1 Acdo. Núm. Exp. 545/2022.

Bueno Fernández Gerardo Javier vs. Aizpuru de la Portilla Marcela. Controversias de Arrendamiento Civil E. 1 Acdo. en Expedientillo. Núm. Exp. 25/2021 Bis. 2.

Cibanco, S.A. Institución de Banca Múltiple vs. 1017/2023 Aragón Martínez José Esteban. Especial Hipotecario Civil Requerimiento Federal. 1 Acdo. en Amparo. Núm. Exp. 1147/2012 Amparo 1017/2023-Iii-A.

Coworking Lomas, S.A. de C.V. vs. Sivuplemx, S.A. de C.V. y Rulla Simón Juan Manuel y García Moreno Meade Gracia María. Controversias de Arrendamiento Civil E. 1 Acdo. Núm. Exp. 687/2020.

Coworking Lomas, S.A. de C.V. vs. Sivuplemx, S.A. de C.V. y Rulla Simón Juan Manuel y García Moreno Meade Gracia María. Controversias de Arrendamiento Civil E. 2 Acdos. Núm. Exp. 687/2020 Tomo II.

Cruz Bustamante María de Lourdes vs. Sindicato Nacional de Trabajadores del Seguro Social. Ord. Civil E. 3 Acdos. Núm. Exp. 949/2022.

Dueñas Pérez Uriel y Dueñas Pérez Jesús vs. Charolas y Empaques Plastibar Sociedad Anónima de Capital Variable. Medios Preparatorios Civil E. 1 Acdo. Núm. Exp. 163/2024.

Energía Infra Sociedad Anónima Promotora de Inversión de Capital Variable y Cryoinfra S.A. de C.V. 79/2023 vs. Orden Cardinal Sapi de C.V. y Scotiabank Inverlat Sa Institución de Banca Múltiple Grupo Financiero Scotiabank Inverlat. Ejecutivo Mercantil Declara por Cumplida Ejecutoria de Amparo. 1 Acdo. en Amparo. Núm. Exp. 1225/2022 Amparo 79/2023.

Figueroa Aguilar Miguel Ángel vs. Olascoaga Hernández Gloria. Juris. Voluntaria Civil E. 1 Acdo. Núm. Exp. 149/2024.

SOLO CONSULTA

Gallardo Piña Joaquina 543/2023 vs. Alva Gómez María Teresa y Fernández Alva Santiago. Controversias de Arrendamiento Civil Informa Auto. 2 Acdos. en Amparo. Núm. Exp. 133/2020 Amparo 543/2023-III.

Gallardo Piña Joaquina vs. Alva Gómez María Teresa y Fernández Alva Santiago. Controversias de Arrendamiento Civil Dada Cuenta -por Recibido Autos Principales. 1 Acdo. Núm. Exp. 133/2020 Tomo II.

García Escamilla María del Carmen vs. Rivera García Raúl. Ord. Civil E. 1 Acdo. Núm. Exp. 805/2023.

Hernández Pérez Luis vs. Mandujano Mota Alberto. Ejecutivo Mercantil E. 1 Acdo. Núm. Exp. 459/2022.

HSBC México S.A., Institución de Banca Múltiple Grupo Financiero HSBC, División Fiduciaria en su Carácter de Fiduciario vs. Dorantes Hernández Jorge y Otra. Especial Hipotecario Civil E. 1 Acdo. Núm. Exp. 423/2013.

HSBC México S.A., Instituvion de Banca Múltiple, Grupo Financiero HSBC, Ahora Rangel Ahora Rangel Ruiz Armando vs. Cano Pérez Fernando. Especial Hipotecario Civil E. 1 Acdo. Núm. Exp. 377/2013 Tomo II.

HSBC México Sociedad Anónima Institución de Banca Múltiple, Grupo Financiero HSBC División Fiduciaria en su Carácter de Fiduciario en el Fideicomiso Número F/234036 vs. Miranda Baños Edgar y Abraxas Perezrul Cáceres. Especial Hipotecario Civil E. 1 Acdo. en Expedientillo. Núm. Exp. 1377/2019 Bis. 1.

Inmobiliaria Fragatsa S.A. de C.V. vs. López Ceja Martha Alicia. Ord. Mercantil E. 1 Acdo. Núm. Exp. 503/2019.

Inmobiliaria Fragatsa S.A. de C.V. vs. López Ceja Martha Alicia. Ord. Mercantil E. 2 Acdos. Núm. Exp. 503/2019 Tomo II.

Instituto del Fondo Nacional de la Vivienda para los Trabajadores Infonavit vs. Arteaga Epinosa María del Carmen. Especial Hipotecario Civil E. 1 Acdo. Núm. Exp. 313/2024.

Instituto del Fondo Nacional de la Vivienda para los Trabajadores Infonavit vs. Pmata Rodríguez María Guadalupe. Especial Hipotecario Civil E. 1 Acdo. en Expedientillo. Núm. Exp. 1395/2019 Bis. 3.

Instituto del Fondo Nacional de la Vivienda para los Trabajadores Infonavit vs. Vázquez Núñez Janneth Graciela. Especial Hipotecario Civil E. 2 Acdos. Núm. Exp. 1349/2023.

Instituto del Fondo Nacional de la Vivienda para los Trabajadores vs. Ruíz Rodríguez Rosa Isela. Especial Hipotecario Civil E. 1 Acdo. en Expedientillo. Núm. Exp. 1343/2019 Bis. 2.

Jmi Holding, S.A. P. I. de C.V. vs. Monroy Cazorla Pablo José vs. Guillermo Mario Nava Gutiérrez 591/2023. Ord. Civil Comparecencia -Inspección Ocular. 1 Acdo. en Amparo. Núm. Exp. 722/2020 Amparo 591/2023.

Jnd Global S de R.L. de C.V. y del Valle Torres S.C. y Jáuregui y del Valle S.C. y del Valle Torres Luis Gerardo y del Valle Torres Global Partners S de R.L. de C.V. y Deto Servicios Administrativos S de R.L. de C.V. y Jdn Management S de R.L. de C.V. vs. Medina Zapata Eduardo y Koleva Barzilova Cvetana. Ord. Mercantil 3 Acdos. Núm. Exp. 733/2023 Tomo II.

Martínez Villaseñor Héctor Armando. Martínez Villaseñor María de Lourdes Guadalupe vs. Moreno Martínez Ma. de Jesús. Ord. Civil 3 Acdos. Núm. Exp. 107/2019 Tomo II.

Medina Cazares Homero. vs. Briones Estevis Carlos Alberto y otros. Expediente Número 1649/2012 Juicio Ordinario Civil 1 Acuerdo

Mendoza Oliva José Francisco y Quien Indistintamente Se Conduce en todos Sus Actos Jurídicos y Personales Con el Nombre de Francisco Mendoza Oliva vs. Badillo Pérez Marino. Ord. Civil E. 1 Acdo. Núm. Exp. 87/2023.

Oliva Estrada Aurora, su Sucesión vs. Administración y Comercialización de Maquinaria S.A. de C.V. y Abarca Rojas Roberto y Berumen Maciel Jesús y Márquez Luis Fernando y Ruíz Maciel Francisco Javier y Cuevas Villegas Guadalupe Sonia y-o. Sonia Cuevas Villegas. Controversias de Arrendamiento Civil E. 1 Acdo. Núm. Exp. 989/2022.

Promotora Volvox S.A. de C.V. vs. Inmobiliaria Contemporánea S.A. de C.V. Ord. Civil E. 1 Acdo. en Expedientillo. Núm. Exp. 1439/2019 Bis. 7.

Promotora de Hoteles, S.A. de C.V. y Banco Nacional de México, S.A. Integrante del Grupo Financiero Banamex vs. Aguirre Aguilar Ricardo. Ord. Mercantil E. 1 Acdo. Núm. Exp. 505/2016.

Promotora de Hoteles, S.A. de C.V. y Banco Nacional de México, S.A. Integrante del Grupo Financiero Banamex vs. Aguirre Aguilar Ricardo. Ord. Mercantil E. 2 Acdos. Núm. Exp. 505/2016 Tomo II.

Rodríguez Mirnda Humberto Rafael vs. María Graciela Chávez. Ord. Civil E. 1 Acdo. en Expedientillo. Núm. Exp. 547/2023 Bis. 1.

Román Ciro Picard del Prado vs. V Consultoría y Sp, S.A. de C.V., María Concepción Arce Nazar, Enrique Mendoza Arce, Paola Renee Allard Serna y Enrique Mendoza Morfín. Ord. Civil E. 1 Acdo. en Expedientillo. Núm. Exp. 447/2012 Bis. 7.

Secreto. Ejecutivo Mercantil E. 1 Acdo. Núm. Exp. 1085/2023.

Secreto. Especial de Fianzas Mercantil 1 Acdo. Núm. Exp. 195/2024.

Secreto. Providencias Precautorias Civil 1 Acdo. Núm. Exp. 351/2024.

Secreto. Ejecutivo Mercantil 1 Acdo. Núm. Exp. 353/2024.

Secreto. Ejecutivo Mercantil 1 Acdo. Núm. Exp. 355/2024.

Secreto. Ejecutivo Mercantil 1 Acdo. Núm. Exp. 357/2024.

Servicio Ermita S.A. de C.V. vs. Bp Estaciones y Servicios Energeticos S.A. De. C.V. Ord. Mercantil E. 1 Acdo. Núm. Exp. 1359/2022.

Sinesio Casas Juan José vs. De la Rosa Valencia María de la Paz. Ord. Civil 1 Acdo. Núm. Exp. 255/2024.

Sociedad Hipotecaria Federal, S.N.C. Institución de Banca de Desarrollo vs. Illescas Martínez Sergio y Otra. Esp. Hip. E. 1 Acdo. Núm. Exp. 99/2009.

Vázquez Macías Susana y También Conocida como Susana Vázquez de Ramírez vs. Barrientos Vargas Carlos y Barrientos Ramírez Karla Karina y Barrientos Ramírez Johana. Ord. Civil E. 1 Acdo. Núm. Exp. 783/2021.

Vélez Castro Rosalinda vs. Instituto del Fondo Nacional de la Vivienda para los Trabajadores. Especial Hipotecario Civil E. 2 Acdos. Núm. Exp. 409/2022.

AUDIENCIA

Auto Financiamiento Automotriz S.A. de C.V. vs. Alvarado Negrete Arnulfo y Alvarado Negrete Ernesto y Castillo Gómez Mónica. Ejecutivo Mercantil. 1 Audiencia. Núm. Exp. 595/2023.

Corporativo Patrimonial Hipotecario S.A. de C.V. vs. Rexim Digital en Movimiento S.A. de C.V. Aud. Controversias de Arrendamiento Civil. 1 Audiencia. Núm. Exp. 1353/2023.

Mca Packaging Solutions S.A. de C.V. vs. Inmobiliaria Lucanor S.A. de C.V. Aud. Controversias de Arrendamiento Civil. 1 Audiencia. Núm. Exp. 935/2022.

SENTENCIA INTERLOCUTORIANO PUBLICADOS

Cibanco Sa Institución de Banca Múltiple en su Carácter de Fiduciario del Fideicomiso Número F 00430 vs. Jiménez Benítez Susana. Vía de Apremio Civil Sent. Interl. 1 Núm. Exp. 507/2023

SENTENCIA INTERLOCUTORIA

José Luis Fernández Soto vs. Antico SA de CV Oscar Borbolla Montes Expediente Número 543/2021 Juicio Ejecutivo Mercantil 1 Sentencia Interlocutoria

EL SECRETARIO DE ACUERDOS
LIC. FEDERICO RIVERA TRINIDAD

SECRETARÍA "B"
ACUERDOS DEL 5 DE ABRIL DEL 2024

Abastecedora de Coches S.A. de C.V. vs. Escamilla Reyes Disrraely y Fuentes Acosta Jonathan. Ejecutivo Mercantil Expedientillo. 1 Acdo. Núm. Exp. 942/2022.

Alf Recursos, S.A. P. I. de C.V. vs. Industrias Kipling, S.A. de C.V. y Garfias Ramírez Raúl y Castro Leyva Heriberto. Ejecutivo Mercantil B. 2 Acdos. Núm. Exp. 126/2021.

Ascencio Hortube Teo Ricardo vs. Morales Vidrio Raúl Miguel. Ejecutivo Mercantil 1 Acdo. Núm. Exp. 1260/2023.

Banco Base S.A., Institución de Banca Múltiple Grupo Financiero Base vs. Lasercomputo S.A. de C.V. y Sánchez Arriaga Sandra. Providencias Precautorias Mercantil 1 Acdo. Núm. Exp. 748/2019.

Banco Regional Sociedad Anónima Institución de Banca Múltiple Banregio Grupo Financiero vs. Soto Dávalos María Guadalupe. Ejecutivo Mercantil 1 Acdo. Núm. Exp. 746/2023.

Carreón Fernández José Aurelio vs. Sotelo Reyes Alicia. Ord. Civil 1 Acdo. Núm. Exp. 1344/2018.

Castelán Monterde María Isabel vs. Monterde Chávez María Victoria. Ord. Civil Dada Cuenta. 1 Acdo. Núm. Exp. 786/2023.

Cortés Colín Marcela Catalina vs. Ortiz González Brenda Yanina. Controversias de Arrendamiento Civil 1 Acdo. Núm. Exp. 32/2024.

SÓLO CONSULTA

Dessetec Desarrollo de Sistemas, S.A. de C.V. vs. Alcántara Martínez Guadalupe Deyanira y Otro. Esp. Hip. 1 Acdo. Núm. Exp. 224/2008.

Hernández Álvarez Marco Antonio vs. Velasco González Gustavo Gabriel. Juris. Voluntaria Civil 1 Acdo. Núm. Exp. 358/2024.

Hipotecaria Nacional, S.A. de C.V. Sociedad Financiera de Objeto Múltiple Entidad Regulada vs. Macías Cruz Juan Ramón. Esp. Hip. 1 Acdo. Núm. Exp. 864/2010.

HSBC México Sa Institución Cde de Banca Múltiple Grupo Financiero HSBC División Fiduciaria vs. Contreras Contreras Diego Elías. Especial Hipotecario Civil 1 Acdo. Núm. Exp. 20/2020 Tomo II Aperturado.

HSBC México Sa Institución de Banca Múltiple Grupo Financiero HSBC vs. Martínez Reyna Evangelina y Castillo Medina Jorge Armando. Ord. Mercantil 1 Acdo. Núm. Exp. 1418/2019.

Instituto de Seguridad y Servicios Sociales de Los Trabajadores del Estado a Través de su Fondo de la Vivienda Fovissste vs. Miramóntes Armenta Alejandro y Aceves Murillo Julieta. Especial Hipotecario Civil 1 Acdo. Núm. Exp. 396/2021.

Instituto de Seguridad y Servicios Sociales de Los Trabajadores del Estado a Través de su Fondo de la Vivienda Fovissste vs. Abraham Aarón Salgado Gil. Especial Hipotecario Civil 1 Acdo. Núm. Exp. 290/2020.

Instituto del Fondo Nacional de la Vivienda para los Trabajadores (Infonavit) vs. Quiroz Palma Soledad Guadalupe y Gómez Espinosa José Luis. Vía de Apremio Civil 1 Acdo. Núm. Exp. 310/2024.

Instituto del Fondo Nacional de la Vivienda para los Trabajadores (Infonavit) vs. De la Luz González Jorge y Cuéllar Rivera Verónica. Vía de Apremio Civil 1 Acdo. Núm. Exp. 308/2024.

Instituto del Fondo Nacional de la Vivienda para los Trabajadores Infonavit vs. Guerrero Hernández María de Lourdes. Especial Hipotecario Civil 1 Acdo. Núm. Exp. 180/2018.

Juárez Rosas María vs. Juárez Rosas Evelia. Ord. Civil 1 Acdo. Núm. Exp. 248/2017.

Miranda Ramos Guadalupe vs. Grupo Mexicano de Seguros S.A. de C.V. Ord. Civil 2 Acdos. Núm. Exp. 354/2024.

Monto Fácil Sociedad Anónima Promotora de Inversión de Capital Variable Sociedad Financiera de Objeto Múltiple Entidad No Regulada También Conocida como Monto Fácil Sapi de C.V. Sofom Enr vs. Espinosa Reyes Ramón Amado. Ejecutivo Mercantil 1 Acdo. Núm. Exp. 252/2024.

Palma Torres Gabriel vs. Sadi Casorla David su Sucesión y Sadicario Levy Dora su Sucesión y C Director del Registro Público de la Propiedad y del Comercio de la Ciudad de México. Ord. Civil 1 Acdo. Núm. Exp. 418/2023.

Pérez Pinto Alfredo vs. Berman Monsky Abraham su Sucesión y Alcalá Morquecho Seth Hernak su Sucesión. Ord. Civil 1 Acdo. Núm. Exp. 1202/2023.

Promoción y Operación S.A. de C.V. vs. Banco Hipotecario de el Salvador Sociedad Anónima. Ord. Civil 1 Acdo. Núm. Exp. 166/2022.

Reyes Hernández Omar vs. Mejía Arburua Giovanna Alejandra y Torres Olmos Miriam María de Jesús vs. Seguros Monterrey New York Life S.A. de C.V. Ord. Civil Expedientillo. 1 Acdo. Núm. Exp. 298/2020.

Rojo Carlon Enriqueta vs. Aguilar Sandoval Ana Karina y Ratovich Yusim Isaac. Controversias de Arrendamiento Civil 1 Acdo. Núm. Exp. 166/2024.

Scotiabank Inverlat Sociedad Anónima Institución de Banca Múltiple Grupo Financiero Scotiabank Inverlat vs. Flores Ocampo María Lourdes. Especial Hipotecario Civil 1 Acdo. Núm. Exp. 918/2021.

Scrap II, S. de R. L. de C.V. vs. Torres Santana Pablo César. Esp. Hip. 1 Acdo. Núm. Exp. 616/2008.

Secreto. Providencias Precautorias Civil 1 Acdo. Núm. Exp. 296/2024.

Secreto. Ord. Civil 1 Acdo. en Exhorto. Núm. Exp. 352/2024.

Secreto. Ejecutivo Mercantil 1 Acdo. Núm. Exp. 356/2024.

Socafi S.A. de C.V. vs. Bocanegra Morán Graciela. Ejecutivo Mercantil 1 Acdo. Núm. Exp. 684/2023.

Sociedad Hipotecaria Federal S.N.C. Institución de Banca de Desarrollo, en su Carácter de Fiduciario Sustituto del Fondo de Operación y Financiamiento Bancario a la Vivienda vs. Contreras Neri Fidel y Mengelle Snachez de Contreras Maribel de la Concepción También Conocida Con el Nombre de Maribel de la Concepción Mengelle Sánchez. Especial Hipotecario Civil Expedientillo. 1 Acdo. Núm. Exp. 908/2015.

Sociedad Hipotecaria Federal Sociedad Nacional de Crédito, Institución de Banca de Desarrollo, en su Carácter de Fiduciario Sustituto del Fondo de Operación y Financiamiento Bancario a la Vivienda vs. Martínez Álvarez Edgar Gilberto. Especial Hipotecario Civil 2 Acdos. Núm. Exp. 1012/2023.

Stm Financial Sociedad Anónima de Capital Variable Sociedad Financiera de Objeto Múltiple Entidad Regulada Grupo Financiero Inbursa vs. System Aplications Telecomunications S.A. de C.V. y Lezama Jardón Perla Jéssica. Ejecutivo Mercantil 1 Acdo. Núm. Exp. 274/2022.

Vértiz Pérez Alfredo Ulises vs. Villalobos Ortuño Francisca su Sucesión y Bracamontes Aviña Rodolfo su Sucesión. Ord. Civil 1 Acdo. Núm. Exp. 64/2024.

Vivanco Piña Mario San Martín vs. Comercializadora en Comunicaciones Móvil S.A. de C.V. por Conducto de su Representante Fleites Espinoza Victoria Alejandra y Escamilla Herros Guadalupe. Controversias de Arrendamiento Civil 1 Acdo. Núm. Exp. 744/2021.

NO PUBLICADOS

Banco Santander México Sociedad Anónima Institución de Banca Múltiple Grupo Financiero Santander México vs. Ortega Romero José Rodrigo. Ord. Civil Expedientillo. 1 Acdo. Núm. Exp. 590/2021.

Cortés Colín Marcela Catalina vs. Ortiz González Brenda Yanina. Controversias de Arrendamiento Civil 1 Acdo. Núm. Exp. 32/2024.

Mancilla González María de Los Ángeles vs. Cuéllar Flores Amelia. Ord. Civil 2 Acdos. Núm. Exp. 426/2022.

SENTENCIA INTERLOCUTORIA

Canales del Valle Mario José vs. Antonio Corona Ávila su Sucesión por Conducto de su Albacea Ángela Rodríguez Buendía y C. Director del Registro Público de la Propiedad y del Comercio de Esta Ciudad. Ord. Civil Sent Interl 1 Núm. Exp. 766/2015

Sociedad Hipotecaria Federal Sociedad Nacional de Crédito Institución de Banca de Desarrollo, en su Carácter de Fiduciario Sustituto en el Fideicomiso Fondo de Operación y Financiamiento Bancario a la Vivienda vs Millán Cravioto Alma Delia. Expediente Número 820/2013 Juicio Especial Hipotecario 1 Sentencia Interlocutoria

LA SECRETARIA DE ACUERDOS
LIC. TRINIDAD IVONNE DÍAZ ESQUIVEL

SEXAGÉSIMO PRIMERO DE LO CIVIL

SECRETARÍA "A"
ACUERDOS DEL 5 DE ABRIL DEL 2024

Afif Doring María Fernanda vs. Desarrolladora Acultzingo S.A. de C.V. Vía de Apremio Civil 1 Acdo. en Amparo. Núm. Exp. 53/2023 Amparo Número 1429/2023, Promov. por María Fernanda Afif Doring.

Alea Dosal Ramón su Sucesión vs. Pastrana García Avelino. Controversias de Arrendamiento Civil 1 Acdo. Núm. Exp. 613/2022.

Andrade Arguimbau de Echeverría Ángeles y Echeverría Ruíz Rodolfo vs. Ricardo Henaine Mezher y Roberto Javier Henaine Buenrostro. Controversias de Arrendamiento Civil 1 Acdo. Núm. Exp. 1187/2019.

Banco Inbursa S.A. Institución de Banca Múltiple Grupo Financiero Inbursa vs. Peña Paniagua David Emmanuel y todo Gráficos de Hidalgo S.A. de C.V. Especial Hipotecario Civil 1 Acdo. Núm. Exp. 501/2020.

Banco Nacional del Ejército Fuerza Aérea y Armada Sociedad Nacional de Crédito Institución de Banca de Desarrollo y Instituto de Seguridad Social para las Fuerzas Armadas Mexicanas vs. Arriola Rivera José Adrián y Gómez Ramírez Irene. Especial Hipotecario Civil Expedientillo. 1 Acdo. Núm. Exp. 823/2021.

Banco Nacional del Ejército Fuerza Aérea y Armada, Sociedad Nacional de Crédito, Institución de Banca de Desarrollo vs. Arturo García González y María Diega Meraz Delgado. Especial Hipotecario Civil Expedientillo. 1 Acdo. Núm. Exp. 901/2018.

Banco Nacional del Ejército Fuerza Aérea y Armada, S.N.C., Institución de Banca de Desarrollo vs. Josué Manuel Ávila Betancourt. Especial Hipotecario Civil Expedientillo. 1 Acdo. Núm. Exp. 1/2020.

SOLO CONSULTA
SOLO CONSULTA
SOLO CONSULTA

Banco Nacional del Ejército, Fuerza Aérea y Armada, S.N.C., Institución de Banca de Desarrollo vs. Ramón Fernando Bravo González. Especial Hipotecario Civil Expedientillo. 1 Acdo. Núm. Exp. 1005/2018.

Banco Nacional del Ejército, Fuerza Aérea y Armada, S.N.C., Institución de Banca de Desarrollo vs. José Guadalupe Rosado Díaz y Enedina Sánchez Cruz. Especial Hipotecario Civil Expedientillo. 1 Acdo. Núm. Exp. 805/2018.

Banco del Bajío S.A. Institución de Banca Múltiple vs. Enríquez García Bernardo Raúl. Ejecutivo Mercantil 1 Acdo. Núm. Exp. 1/2016.

Banco del Bajío, S.A., Institución de Banca Múltiple vs. Marco Daniel Vega Romero, Montana Comercial Bussines & Leasing, S.A. de C.V., Mario Alberto Aguilar Troncoso, Virgilio Evangelista Jiménez, Bryan Javier Reyes Yáñez, Itzel Alejandra Hernández López, Ricardo Agredano Chagoya y Alda Systems, S.A. de C.V. Ejecutivo Mercantil 1 Acdo. Núm. Exp. 673/2019.

BBVA Bancomer S.A. Institución de Banca Múltiple Grupo Financiero BBVA Bancomer hoy BBVA México, S.A. Institución de Banca Múltiple, Grupo Financiero BBVA México vs. Grupo Amv Design, S.A. de C.V. y Juan Manuel Alvarado Bustamante. Especial Hipotecario Civil 1 Acdo. Núm. Exp. 1427/2019.

BBVA Bancomer, S.A. Institución de Banca Múltiple, Grupo Financiero BBVA Bancomer hoy BBVA México, S.A. Institución de Banca Múltiple, Grupo Financiero BBVA México vs. Damián Galicia Jeanette. Especial Hipotecario Civil 1 Acdo. Núm. Exp. 191/2021.

BBVA Bancomer, S.A. Institución de Banca Múltiple, Grupo Financiero BBVA Bancomer hoy su Cesionaria Banco Mercantil del Norte, S.A. Institución de Banca Múltiple, Grupo Financiero Banorte vs. Enrique Zamora García. Especial Hipotecario Civil 1 Acdo. Núm. Exp. 925/2013.

BBVA México, S.A. Institución de Banca Múltiple, Grupo Financiero BBVA México vs. Murguía del Campo Luis Antonio. Especial Hipotecario Civil 1 Acdo. Núm. Exp. 563/2023.

Benítez Acosta Noelva vs. Vega González Edgar y Vega Zamudio Filiberto su Sucesión y y-o. Filiberto Vega Gil Zamudio su Sucesión. Ord. Civil 1 Acdo. Núm. Exp. 343/2024.

Betanzos Avendaño Félix vs. Betanzos Cruz Erik. Controversias de Arrendamiento Civil 1 Acdo. en Amparo. Núm. Exp. 323/2023 Amparo Número 268/2024, Promov. por Gloria García Salazar.

Ci Banco S.A. Institución de Banca Múltiple como Fiduciario en el Fideicomiso F 00057 vs. Antonio Martínez Ramírez. Especial Hipotecario Civil 1 Acdo. Núm. Exp. 513/2016.

Corporativo Zendere I, Sociedad Anónima Promotora de Inversión de Capital Variable vs. Ramón Ortiz Gómez y Margarita Magdalena Flores Moreno. Vía de Apremio Civil 1 Acdo. Núm. Exp. 771/2019.

Cotero Reynoso Cointa Yrene y y/o Cotero Reynoso Cointa Irene vs. Ramírez Guzmán Juan Carlos. Ord. Civil 1 Acdo. Núm. Exp. 341/2024.

Fernández Molina su Sucesión Agustín vs. Velasco Silva Paola. Controversias de Arrendamiento Civil 1 Acdo. Núm. Exp. 545/2022.

Finastrategy Mx Sociedad Anónima Promotora de Inversión de Capital Variable vs. García Balcázar Alejandra Guadalupe. Especial Hipotecario Civil 1 Acdo. Núm. Exp. 1065/2023.

Gárate Sáenz Lorena Emilia vs. Tec Inmecon S.A. de C.V. Ord. Mercantil 7 Acdos. Núm. Exp. 655/2023.

Garza Ramos Margarita vs. Linares Maldonado Roberto y Larios Luna Melisa del Carmen y Méndez Frías José Antonio. Controversias de Arrendamiento Civil 1 Acdo. Núm. Exp. 577/2021.

Gerónimo Orlando Villalobos y Guerra Cortes, Ambos por su Propio Derecho Así como en Representación de su Menor Hija Nadia del Carmen Villalobos Guerra Marlene vs. Seguros Banorte S.A. de C.V. Grupo Financiero Banorte. Ord. Civil 1 Acdo. Núm. Exp. 117/2023 Bis. 3 Principal.

Gómez Hinojosa Óscar Edwin y Hinojosa Reyes Amelia y Gómez Reyes Adrián Guadalupe vs. Grupo Mexicano de Seguros S.A. de C.V. Ord. Civil 1 Acdo. Núm. Exp. 837/2023.

Grupo Amigos de San Ángel S.A. de C.V. vs. Free And Light Group S.A. de C.V. Ord. Mercantil 1 Acdo. Núm. Exp. 1345/2023.

HSBC México S.A. Institución de Banca Múltiple, Grupo Financiero HSBC División Fiduciaria como Fiduciario en el Fideicomiso Identificado como F262757 vs. Martha Rafael Hernández y Rogelio Pérez Valencia. Especial Hipotecario Civil Expedientillo. 1 Acdo. Núm. Exp. 431/2016.

HSBC México, S.A., Institución de Banca Múltiple, Grupo Financiero HSBC hoy Rubén Becerril Olvera vs. Gilberto Reyes Sánchez. Especial Hipotecario Civil 1 Acdo. Núm. Exp. 405/2018.

Huerta Hernández Luis Humberto vs. Exh. que Remite el C. Juez Auxiliar Interino de Primera Instancia en Materia Mixta del Partido Judicial de Jesús María, Aguascalientes. Juris. Voluntaria Civil 1 Acdo. en Exhorto. Núm. Exp. 363/2024.

Ibarra García Raquel vs. Collantes García José Antonio. Controversias de Arrendamiento Civil 2 Acdos. Núm. Exp. 1257/2023.

Instituto del Fondo Nacional de la Vivienda para los Trabajadores Infonavit vs. Alarcón Andrade María Soledad. Especial Hipotecario Civil 1 Acdo. Núm. Exp. 63/2021.

Instituto del Fondo Nacional de la Vivienda para los Trabajadores Infonavit vs. Guerrero Ortega Diana. Especial Hipotecario Civil 1 Acdo. Núm. Exp. 1035/2023.

Instituto del Fondo Nacional de la Vivienda para los Trabajadores Infonavit vs. Pérez Gama Miguel Ángel y Gil Rodríguez María Cecilia. Especial Hipotecario Civil 1 Acdo. Núm. Exp. 847/2021.

Instituto del Fondo Nacional de la Vivienda para los Trabajadores vs. Gabino Medina Hernández y Aurora Becerra Vences. Especial Hipotecario Civil 1 Acdo. Núm. Exp. 1171/2019.

Jiménez González Guillermo, Jiménez González Yolanda de la Asunción, Ana Laura Jiménez González, Luis Miguel Jiménez González vs. Carlos Jiménez González en Calidad de Administrador Único de la Empresa Empaques Plásticos de México S.A. de C.V. Ord. Mercantil 1 Acdo. en Amparo. Núm. Exp. 189/2017 Bis. 2 Amparo 854/2022-IV Promov. por Carlos Jiménez González.

La Cruz Azul Sociedad Cooperativa Limitada. Ord. Civil 1 Acdo. en Amparo. Núm. Exp. 1288/2022 Bis. 1 Amparo 1288/2022-Vi-a Ante el Juzgado.

Mejía Dulche Guadalupe Itza vs. Sepúlveda Garza Mario de Jesús. Ord. Civil 1 Acdo. Núm. Exp. 79/2016 Bis. 1 Segundo Tomo.

Mercader Financial Sa Sofom Er vs. Agropecuaria Delicias S de R.L. de C.V. y Feregrino Quezada María de Lourdes y También Conocida como Ma de Lourdes Feregrino Quezada y Feregrino Quezada José Antonio. Vía de Apremio Civil 1 Acdo. Núm. Exp. 919/2023.

Prima Administradora de Activos, S.A. de C.V. vs. Valezquez Sosa Juan Carlos. Ord. Mercantil 1 Acdo. Núm. Exp. 1225/2019.

Promotora de Hoteles, S.A. de C.V. y Banco Nacional de México, S.A., Integrante del Grupo Financiero Banamex vs. Rubén Torres Nevárez y María del Carmen Amato Tejeda de Torres. Ord. Mercantil 1 Acdo. Núm. Exp. 821/2019.

Promotora Sku, Sapi de C.V. vs. Integradora de Servicios Punch S.A. de C.V. y Hernando Díaz Gabriela. Vía de Apremio Civil 1 Acdo. en Amparo. Núm. Exp. 1009/2023 Amparo Número 215/2024-II Promov. por Gabriela Hernando Díaz.

Recuperación de Comercio Interior, S. de R. L. de C.V. vs. Ninauska Eugenia Fernández Moncayo. Especial Hipotecario Civil 1 Acdo. en Amparo. Núm. Exp. 1515/2008 Amparo 1534/2023-II Promov. por Pascual Alvidres García.

Rojas Esparza Itzel Yaneth vs. Grupo Mexicano de Seguros S.A. de C.V. Ord. Civil 3 Acdos. Núm. Exp. 337/2023.

Rosete Godínez Ernesto y Rosete Godínez Edgar vs. Íñigo Álvarez María Elena. Especial Hipotecario Civil 1 Acdo. Núm. Exp. 71/2021.

Secreto. Ejecutivo Mercantil 1 Acdo. Núm. Exp. 1247/2023.

Secreto. Ejecutivo Mercantil 1 Acdo. Núm. Exp. 293/2024.

Secreto. Ejecutivo Mercantil 1 Acdo. Núm. Exp. 299/2024.

Secreto. Ejecutivo Mercantil 1 Acdo. Núm. Exp. 339/2024.

Secreto. Ejecutivo Mercantil 1 Acdo. Núm. Exp. 345/2024.

Secreto. Ejecutivo Mercantil 1 Acdo. Núm. Exp. 825/2023.

Sheket, S. C vs. Vfc Laxdra de México, S.A. de C.V. y Óscar Pedroza Jiménez. Controversias de Arrendamiento Civil 1 Acdo. Núm. Exp. 1015/2019.

Sistema de Crédito Automotriz S.A. de C.V. vs. Hernández Torruco Rigoberto y Hernández Reyes Gabriel. Ejecutivo Mercantil 1 Acdo. Núm. Exp. 331/2023.

Topleasing S.A. de C.V. vs. Sanrush Comercializadora S de R.L. de C.V. y Roche Pérez Carlos Alberto. Ejecutivo Mercantil 2 Acdos. Núm. Exp. 407/2022.

Triplay y Aglomerados Italia S.A. de C.V. vs. Taller de Diseño M27 Sas de C.V. Ejecutivo Mercantil 1 Acdo. Núm. Exp. 439/2023.

Vázquez Cruz Aidée vs. Ruíz Magaña Sandra Amalia. Ord. Civil 1 Acdo. Núm. Exp. 637/2020.

Yael Norim Camacho Vargas vs. Luis Espinobarros Navarro su Sucesión. Ord. Civil 1 Acdo. Núm. Exp. 223/2023.

SOLO CONSULTA
SOLO CONSULTA
SOLO CONSULTA

NO PUBLICADOS

Luna y Reyes Jaime vs. Benigno Daniel Pérez Magaña, María Teresa Merlos Ramírez, Director del Registro Público de la Propiedad y del Comercio de la Ciudad de México y Notario Público 134 de la Ciudad de México, Omar Lozano Torres. Ord. Civil 1 Acdo. Núm. Exp. 331/2019.

AUDIENCIA

BBVA Bancomer S.A. Institución de Banca Múltiple Grupo Financiero BBVA Bancomer hoy BBVA México, S.A. Institución de Banca Múltiple, Grupo Financiero BBVA México vs. Mauro Luna Gómez. Aud. Incidental Especial Hipotecario Civil. 1 Audiencia. Núm. Exp. 1217/2011.

Ruíz Ochoa Eduardo Benjamín vs. Patricia Guadalupe Ruíz Zúñiga También Conocida como Patricia Ruíz Zúñiga. Aud. Incidental Ord. Civil. 1 Audiencia. Núm. Exp. 159/2018.

SENTENCIA INTERLOCUTORIA NO PUBLICADOS

Baltazar Villaseñor Guillermo de Jesús vs. Dasein Motors S.A. de C.V. y Morgan Colon Humberto. Controversias de Arrendamiento Civil 1 Núm. Exp. 487/2021

LA SECRETARIA DE ACUERDOS
LIC. ROCÍO ANGELINA CALVO OCHOA

SECRETARÍA "B"
ACUERDOS DEL 5 DE ABRIL DEL 2024

Aguilar Muñoz Delia María vs. Gutiérrez Palacio Alicia. Controversias de Arrendamiento Civil 1 Acdo. Núm. Exp. 16/2024.

Autofinanciamiento Automotriz, S.A. de C.V. vs. Daniel Mercado Díaz y Otro. Ejec. Merc. 1 Acdo. Núm. Exp. 1350/2011.

Banca Afirme S.A., Institución de Banca Múltiple, Afirme Grupo Financiero vs. Laureano Morales Elidet. Providencias Precautorias Mercantil Expedientillo. 1 Acdo. Núm. Exp. 710/2023.

Banco Mercantil del Norte Sa Institución de Banca Múltiple Grupo Financiero Banorte vs. San Antonio Atlehuitzia Sociedad de Producción Rural de Responsabilidad Limitada y Melo Aguilar Gloria Josefina y Aguilar Ocadiz María Cándida de la Luz. Especial Hipotecario Civil 1 Acdo. Núm. Exp. 536/2021.

Banco Nacional de México, S.A. Integrante del Grupo Financiero Banamex-Accival, S.A. de C.V. vs. José Ignacio Curiel Pretel. Esp. Hip. Expedientillo. 1 Acdo. Núm. Exp. 78/2006.

Banco Nacional del Ejército Fuerza Aérea y Armada Sociedad Nacional de Crédito Institución de Banca de Desarrollo vs. Mártir Gómez Bertínny y Yáñez Aguilar Ericka Guadalupe. Especial Hipotecario Civil Expedientillo. 1 Acdo. Núm. Exp. 84/2021.

Banco Nacional del Ejército, Fuerza Aérea y Armada Sociedad Nacional de Crédito, Institución de Banca de Desarrollo vs. Cardoza Zacarías Juan Gabriel. Ejecutivo Mercantil Expedientillo. 1 Acdo. Núm. Exp. 240/2022.

Banco Nacional del Ejército, Fuerza Aérea y Armada, S.N.C., Institución de Banca de Desarrollo vs. Elvis Alberto Avilas Castillo. Especial Hipotecario Civil Expedientillo. 1 Acdo. Núm. Exp. 964/2019.

Banco Nacional del Ejército, Fuerza Aérea y Armada, Sociedad Nacional de Crédito, Institución de Banca de Desarrollo vs. Israel Ruíz López. Especial Hipotecario Civil Expedientillo. 1 Acdo. Núm. Exp. 1122/2018.

Banco Sabadell, S.A., Institución de Banca Múltiple vs. House 2 Home, S. de R. L. de C.V., Faconnable Casa, S.A. de C.V., Mundo Cocina y Estilo, S.A. de C.V., Mazal Fortuna Sidauy Castro, Farshid Daniel Rabizadeh, Quien También Acostumbra Usar el Nombre de Fashid Daniel Rabizadeh. Ejecutivo Mercantil 1 Acdo. Núm. Exp. 328/2019.

Banco Santander Mexicano, S.A. Institución de Banca Múltiple Grupo Financiero Santander Serfín hoy su Cesionaria Decarome S.A. P. I, de C.V. vs. Grupo Axa, S.A. de C.V. y Soto Ulloa Patricia. Ejecutivo Mercantil Tercería. 1 Acdo. Núm. Exp. 46/2004.

Banco Santander México S.A. Institución de Banca Múltiple Grupo Financiero hoy su Cesionaria Decarome, S.A. P. I. de C.V. Santander México vs. Álvarez Díaz Guillermina. Especial Hipotecario Civil 1 Acdo. Núm. Exp. 1128/2019.

Banco Santander México Sa Institución de Banca Múltiple Grupo Financiero Santander México vs. Axiona Analisis Integral para la Acción S.A. de C.V. y Morales Galván Duque Roberto Luis. Ejecutivo Mercantil 1 Acdo. Núm. Exp. 470/2023.

Banco Santander México Sa Institución de Banca Múltiple Grupo Financiero Santander México vs. Dasby S.A. de C.V. y Arellano López Jaime. Ejecutivo Mercantil 1 Acdo. Núm. Exp. 308/2023.

Banco Santander México, S.A., I. B. M., Grupo Financiero Santander México vs. Grupo Edificaciones Vemor, S.A. de C.V. y Mora Mariscal Nuria y Fernández Fernández José y de la Vega Martínez Eduardo. Ejecutivo Mercantil 1 Acdo. Núm. Exp. 232/2022.

Banco Santander México, S.A., Institución de Banca Múltiple, Grupo Financiero Santander México vs. Servicios Integrales Leklerc S.A. de C.V. y Valencia Díaz Yolanda. Providencias Precautorias Mercantil 1 Acdo. Núm. Exp. 652/2022.

Banco Santander México S.A. Institución de Banca Múltiple, Grupo Financiero Santander México vs. Voltamex S.A. de C.V. y Alan Armando Aguilera Garduño. Actos Prejudiciales Civil 1 Acdo. Núm. Exp. 435/2017.

Barajas Tello Rafael vs. Luju Enríquez Pamela y Luju Gómez José Gabriel. Controversias de Arrendamiento Civil 1 Acdo. Núm. Exp. 626/2021.

BBVA Bancomer, S.A. Institución de Banca Múltiple, Grupo Financiero BBVA Bancomer hoy su Cesionaria Sociedad Limitada de Los Activos de Gramercy, S. de R. L. de C.V. vs. Salvador Prado Alvarado. Esp. Hip. 1 Acdo. Núm. Exp. 1450/2011.

BBVA México Institución de Banca Múltiple Grupo Financiero BBVA México vs. Costilla Macedo David. Especial Hipotecario Civil 1 Acdo. Núm. Exp. 198/2024.

Ca Soluciones Financieras S.A. de C.V. vs. Itaca Capital Sapi de C.V. Sofom Enr y Mannig Shelley Daniel y Martínez Díaz Ricardo y Reyes Chavarría José Eduardo. Vía de Apremio Civil 1 Acdo. Núm. Exp. 1212/2023.

Camarena Gutiérrez María Isabel y Camarena Gutiérrez María Graciela vs. Gutiérrez Enrique y También Conocido como Enrique Gutiérrez Flores y C. Director del Registro Público de la Propiedad y del Comercio de la Ciudad de México. Ord. Civil 2 Acdos. Núm. Exp. 654/2021.

Castellanos Madrazo José Francisco vs. Bienes Raíces Peten S.A. de C.V. por Conducto de su Representante Legal. Ord. Civil 1 Acdo. Núm. Exp. 776/2021.

Castillo Gongora Silvia Isabel vs. María Lecona Barrera su Sucesión También Conocida como María Lecona Barrera Vda. de Vázquez y C. Director del Registro Público de la Propiedad y del Comercio de la Ciudad de México. Ord. Civil Expedientillo. 1 Acdo. Núm. Exp. 446/2019.

Contreras Sánchez Alfonso vs. Irene Ramírez González, su Sucesión y el C Director del Registro Público de la Propiedad y del Comercio de la Ciudad de México. Ord. Civil 1 Acdo. Núm. Exp. 1338/2018.

Coronado Contreras Verónica Eliud vs. Josefina Yerena Hurtado. Ord. Civ. 1 Acdo. Núm. Exp. 310/2011.

Corporativo Zendere I, Sociedad Anónima Promotora de Inversión de Capital Variable vs. Héctor Ernesto Mada Duarte. Especial Hipotecario Civil 1 Acdo. Núm. Exp. 1088/2018.

Crédito Inmobililiario, S.A. de C.V. Sociedad Financiera de Objeto Limitado Actualmente Crédito Inmobiliario S.A. de C.V. (Sociedad Financiera de Objeto Múltiple, Entidad No Regulada) vs. María Magdalena Caritina López Sandoval. Esp. Hip. 1 Acdo. Núm. Exp. 726/2007.

Empresas Longoria S.A. de C.V., Inmobiliaria Vaslam S.A. de C.V., Sara Laura Longoria Tijerina, Adrianople, S. C. y Alfredo Longoria Tijerina vs. HSBC México, S.A., Institución de Banca Múltiple, Grupo Financiero HSBC y Banco Nacional de México, S.A., Institución de Banca Múltiple, Grupo Financiero Banamex, División Fiduciaria. hoy su Cesionaria Asesores Inmobiliarios Mv, S. C. Ord. Mercantil 2 Acdos. Núm. Exp. 1194/2019.

Fincasa Hipotecaria S.A. de C.V. Sociedad Financiera de Objeto Múltiple, Entidad Regulada Ixe Grupo Financiero hoy Banco Mercantil del Norte, S.A. Institución de Banca Múltiple, Grupo Financiero Banorte vs. José Nicomedes Pool y Puc. Ord. Merc. 1 Acdo. Núm. Exp. 364/2008.

Fincasa Hipotecaria, S.A. de C.V. Sociedad Financiera de Objeto Limitado, Ixe Grupo Financiero vs. Peña Velázquez María del Carmen y Hernández García su Sucesión Raymundo. Especial Hipotecario Civil 1 Acdo. Núm. Exp. 988/2006.

García Antonino vs. C Director General del Registro Público de la Propiedad y de Comercio de la Ciudad de México y Departamento del Distrito Federal hoy Gobierno de la Ciudad de México. Ord. Civil 1 Acdo. Núm. Exp. 1346/2023.

SOLO CONSULTA
SOLO CONSULTA
SOLO CONSULTA

Grupo Ferres Diseño y Construcción S.A. de C.V. vs. Viviendas Inmobiliaria S.A. de C.V. vs. Exh. que Remite el C. Juez Tercero Civil de Primera Instancia del Primer Distrito Judicial de Cuernavaca, Estado de Morelos. Ord. Civil 1 Acdo. en Exhorto. Núm. Exp. 324/2024.

Hernández María Belén Hernández y Teodoro Hernández Kimberly Selene y Teodoro Hernández María Luisa vs. Gami Ingeniería e Instalaciones S.A. de C.V. y Seguros Inbursa Sa Grupo Financiero Inbursa. Ord. Civil 1 Acdo. Núm. Exp. 560/2022.

Hernández Mejía Víctor vs. Hernández Méndez Víctor Manuel y Colín Becerril José y C Director del Registro Público de la Propiedad y del Comercio de la Ciudad de México. Ord. Civil 1 Acdo. Núm. Exp. 1278/2022.

Hernández Suárez Rosario vs. Torres Carmona También Conocido como Geovani Torres Carmona Jovani. Ejecutivo Mercantil 1 Acdo. Núm. Exp. 698/2023.

HSBC México, Sociedad Anónima, Institución de Banca Múltiple, Grupo Financiero HSBC vs. Prieto Prieto Carlos de Jesús. Especial Hipotecario Civil 1 Acdo. Núm. Exp. 1162/2023.

HSBC México S.A. Institución de Banca Múltiple, Grupo Financiero HSBC División Fiduciaria en su Carácter de Fideicomiso Irrevocable Número F/243264 vs. Juan Sánchez López. Especial Hipotecario Civil 1 Acdo. Núm. Exp. 542/2016.

Jaramillo Garduño Juan Francisco vs. Ejido de San Lorenzo Tezonco de la Alcaldía Iztapalapa de Esta Ciudad de México a Través del Comisariado Ejidal. Ord. Civil 1 Acdo. Núm. Exp. 966/2023.

Jiménez Luna María Elena vs. Benjamín Pedraza Villa y Guadalupe Pérez Márquez. Controversias de Arrendamiento Civil 2 Acdos. Núm. Exp. 1040/2014.

Laguna Martínez Catalina vs. Quintero Martínez Elodia. Ord. Civil 1 Acdo. Núm. Exp. 840/2023.

Liberty Fianzas, S.A. de C.V. antes Primero Fianzas S.A. de C.V. vs. Gasolinera del Sureste, S.A. de C.V. y Carranza Reyes Rafael y Carranza Reyes Margarita. Ord. Mercantil 1 Acdo. Núm. Exp. 702/2017.

López Becerril Gloria su Sucesión vs. Rivas y García Juana Irene y Rivas y García Aurora Nicolasa y López Rivas León y López Rivas David y López Rivas Luis Raymundo. Ord. Civil 1 Acdo. Núm. Exp. 82/2024.

Martínez Martínez Verónica vs. Castañeda Segura Yolanda. Ord. Civil 1 Acdo. Núm. Exp. 1112/2022.

Martínez Plascencia Ana vs. Hipotecaria Mexicana Sociedad Anónima de Capital Variable Sociedad Financiera de Objeto Limitado y Sociedad Hipotecaria Federal S.N.C., como Fiduciario del Fideicomiso Denominado Fondo de Operación y Financiamiento Bancario a la Vivienda, Ord. Civil 3 Acdos. Núm. Exp. 168/2022.

Martínez Navarro Laura Elena vs. Federico Francisco Hernández Romero. Ejecutivo Mercantil 1 Acdo. Núm. Exp. 138/2019.

Medina Ordaz Aurora vs. 3r Net Empacadora, S.A. de C.V. y/os. Controversias de Arrendamiento Civil 2 Acdos. Núm. Exp. 1408/2012.

Organismo Descentralizado de la Administración Pública Federal Denominado Servicios de Administración y Enajenación de Bienes S.A. E. hoy su Cesionaria Servicios Efectios de Recuperación S. de R. L. de C.V. vs. Gumecinda Leticia Jiménez Pérez y Otro. Especial Hipotecario Civil Expedientillo. 2 Acdos. en Otros. Núm. Exp. 132/2000 Tomo II.

Osornio Meza Martha Laura vs. Grupo Zonjes Sc. Ord. Civil 1 Acdo. Núm. Exp. 1086/2023.

Ponce Espina Ricardo Faustino vs. Montoya Ojeda Anahi Kareli y Camacho Osorio Carlos Armando y Instituto de Servicios Registrales y Catastrales del Estado de Morelos. Ord. Civil 2 Acdos. Núm. Exp. 92/2024.

Puente Valencia Gabriel y Puente Valencia María de Lourdes y Puente Valencia Miriam Verónica vs. Puente Rivera Erick Fernando. Medios Preparatorios Civil 1 Acdo. Núm. Exp. 342/2024.

Puente y Becerril María Cristina vs. Lucía Muñoz y Barrera. Esp. Hip. 1 Acdo. Núm. Exp. 850/2007.

Recuperadora de Deuda Hipotecaria, S. de R. L. de C.V. vs. Jesús Negrete Lira y /Otro. Esp. Hip. Expedientillo. 1 Acdo. en Expedientillo. Núm. Exp. 1316/2010.

Santiago Vda. de Aparicio Natividad y y-o. Natividad Santiago Montesinos vs. Aparicio Santiago Angélica María. Ord. Civil 2 Acdos. Núm. Exp. 434/2023.

Scotiabank Inverlat, S.A. Institución de Banca Múltiple, Grupo Financiero Scotiabank Inverlat hoy su Cesionaria Proyectos Adamantine, S.A. de C.V. Sociedad Financiera de Objeto Múltiple, Entidad Regulada vs. Blanca Aurora Pérez González y Luis Cristóbal González. Esp. Hip. Expedientillo. 1 Acdo. Núm. Exp. 1112/2009.

Secreto. Especial Hipotecario Civil 1 Acdo. Núm. Exp. 1070/2023.

Secreto. Especial de Fianzas Mercantil 1 Acdo. Núm. Exp. 252/2024.

Secreto. Ejecutivo Mercantil 1 Acdo. Núm. Exp. 340/2024.

Secreto. Ejecutivo Mercantil 1 Acdo. Núm. Exp. 344/2024.

Secreto. Ejecutivo Mercantil 1 Acdo. Núm. Exp. 780/2023.

Secreto. Ejecutivo Mercantil 1 Acdo. Núm. Exp. 862/2023.

Servicios Administrativos Gzm S de R.L. de C.V. vs. Glider Cancún S de R.L. de C.V. Controversias de Arrendamiento Civil 1 Acdo. en Amparo. Núm. Exp. 652/2020 Amparo D. C. 214/2024 Promov. por Servicios Administrativos Gzm, S. de R. L. de C.V.

Tdr Transportes S.A. de C.V. vs. Chubb Seguros México Sa y Cab Energiservicios S.A. de C.V. Ord. Civil 1 Acdo. Núm. Exp. 108/2022.

Universidad del Conde S. C vs. Asociación Mexicana de Cirugía Plástica, Estética y Reconstructiva, Asociación Civil, Alfonso Vallarta Rodríguez, Martín de la Cruz Lira Álvarez, Revista Proceso, Semanario de Información y Análisis Perteneciente a Grupo Editorial Cisa/Comunicación e Información S.A. de C.V., Rafael Rodríguez Castañeda, Salvador Corro Ortiz y Rodrigo Vera Martínez. Ord. Civil 1 Acdo. Núm. Exp. 244/2017 Tomo II.

Vallejo Ulloa María Estela vs. Allan Villaseñor Arguello y Leopoldo Villaseñor Vaca. Controversias de Arrendamiento Civil 1 Acdo. Núm. Exp. 134/2016.

Vizcarra Peralta Yesenia Peregrina y Espinoza Vizcarra Luis Isai y Espinoza Vizcarra Alberto Caleb vs. Seguros Banorte S.A. de C.V. Grupo Financiero Banorte. Ord. Civil 1 Acdo. Núm. Exp. 724/2021.

Ysita Ortiz María vs. Ruanova Fernández Alonso Francisco Javier. Ord. Civil 1 Acdo. Núm. Exp. 602/2023.

AUDIENCIA

Larios Pedraza Raymundo vs. Estévez Hernández Araceli. Aud. Ejecutivo Mercantil. 1 Audiencia. Núm. Exp. 1200/2023.

SENTENCIA DEFINITIVAS DEL 5 DE ABRIL DEL 2024

Instituto del Fondo Nacional de la Vivienda para los Trabajadores vs. Arcos Arias María Guadalupe. Especial Hipotecario Civil 1 Núm. Exp. 974/2023

LA SECRETARIA DE ACUERDOS
LIC. CELIA HERNÁNDEZ PATIÑO

SEXAGÉSIMO SEGUNDO DE LO CIVIL

SECRETARÍA "A"
ACUERDOS DEL 5 DE ABRIL DEL 2024

Administradora Fome I Sociedad de Responsabilidad Limitada de Capital Variable vs. Hernández Maya Óscar. Juris. Voluntaria Civil 1 Acdo. Núm. Exp. 1249/2019.

Banco Invex Sociedad Anónima Institución de Banca Múltiple, Invex Grupo Financiero Fiduciario en su Carácter de Fiduciario en el Fideicomiso Irrevocable de Administración Fuente de Pago y Garantía Identificado Con el Número Mil Cincuenta y Cinco y Viveros Calderón Gabriela vs. Mora Velázquez Rubén. Juris. Voluntaria Civil 1 Acdo. Núm. Exp. 337/2024.

Banco Nacional de Obras y Servicio9s Públicos, S.N.C. Institución de Banca de Desarrollo vs. Banco Invex, S.A., Institución de Banca Múltiple, Invex Grupo Financiero. Ord. Mercantil Expedientillo. 1 Acdo. Núm. Exp. 1149/2016 Tomo II.

Banco Santander México, S.A., Institución de Banca Múltiple, Grupo Financiero Santander México vs. Córdova Gómez Antonio. Ejecutivo Mercantil 1 Acdo. Núm. Exp. 121/2024.

Basilisk Siete, S. de R. L. de C.V. vs. La Estancia del Noroeste, S. P. R. de R. L. Villas del Caribe, S.A. y Otros. Ord. Civil 1 Acdo. Núm. Exp. 295/2000 Tomo III.

Bazán Ricardi Ramiro vs. González Trejo Francisco. Exhortos Civil 1 Acdo. en Exhorto. Núm. Exp. 307/2024.

Ci Banco, Sociedad Anónima, Institución de Banca Múltiple, en su Carácter de Fiduciario del Fideicomiso Irrevocable F/00057 vs. Rossete Figueroa Rozandra. Especial Hipotecario Civil 1 Acdo. Núm. Exp. 581/2015.

Dessetec Desarrollo de Sistemas, Sociedad Anónima de Capital Variable vs. Gerardo Robles Godínez. Esp. Hip. 1 Acdo. Núm. Exp. 111/2002.

SOLO CONSULTA
SOLO CONSULTA
SOLO CONSULTA

Dessetec Desarrollo de Sistemas, Sociedad Anónima de Capital Variable vs. María Teresa Padilla Valencia y Otro. Esp. Hip. 1 Acdo. Núm. Exp. 323/2008.

Deutsche Bank México, S.A. Institución de Banca Múltiple División Fiduciaria en su Carácter de Fiduciario del Fideicomiso Identificado Con el Número F/1437 vs. Amaro Rosales Ivone Conrada. Especial Hipotecario Civil 1 Acdo. Núm. Exp. 587/2015.

Díaz Montenegro Efrén vs. Morell Carrillo Iván y Carrillo Cámara Miriam de Carmen. Controversias de Arrendamiento Civil 1 Acdo. Núm. Exp. 311/2023.

Ecoagua de Torreon, S.A. de C.V. vs. Sistema Municipal de Aguas y Saneamineto de la Ciudad de Torreon, Coahuila. Convencional O. Preferente Mercantil 3 Acdos. Núm. Exp. 311/2015.

Flugel Dietrich Mónica Bárbara vs. Favila García Alejandro Osvaldo y Saldaña Briones Alma Delia. Juic. Arbitral Civil 1 Acdo. Núm. Exp. 593/2023.

González Maass Martha Adriana vs. Super Dina S.A. de C.V. y González Maass José Salvador y González Maass Patricia Geraldina y Puente Córdoba Alfredo. Providencias Precautorias Mercantil Amparo 2412/2023. 1 Acdo. en Amparo. Núm. Exp. 1257/2023 Amparo 2412/2023.

Hernández Reyes Susana su Sucesión vs. Delgado Ortega Fernando. Controversias de Arrendamiento Civil 1 Acdo. Núm. Exp. 51/2024.

HSBC México S.A. Institución de Banca Múltiple Grupo Financiero HSBC vs. Miguel Ángel Arellano Vázquez y Elisa Blancas González de Arrellano. Especial Hipotecario Civil 1 Acdo. Núm. Exp. 5/2019.

HSBC México S.A. Institución de Banca Múltiple Grupo Financiero HSBC División Fiduciaria en su Carácter de Fiduciario del Fideicomiso F/262757 vs. Téllez Cruz Ángel. Especial Hipotecario Civil 2 Acdos. Núm. Exp. 423/2015.

Inmobiliaria Dami S.A. de C.V. vs. Duvi y Belmonte Baranda J Rubén. Controversias de Arrendamiento Civil 1 Acdo. Núm. Exp. 1215/2023.

López González Alma Delia vs. Galaviz Maqueda Eduardo. Exhortos Civil 1 Acdo. en Exhorto. Núm. Exp. 353/2024.

Machuca Jiménez Enrique vs. Ortiz Peralta Monica. Ejecutivo Mercantil 1 Acdo. Núm. Exp. 1095/2023.

Menor M. A. G. T. Especial Hipotecario Civil Amparo 2079/2023. 2 Acdos. en Amparo. Núm. Exp. 2079/2023 Amparo 2079/2023-IV.

Molina Chimal Renato vs. C. Director del Registro Público de la Propiedad y del Comercio. Ord. Civ. 1 Acdo. Núm. Exp. 533/2007.

Mondaca Sánchez Selene. Especial Hipotecario Civil Amparo 1925/2022. 1 Acdo. en Amparo. Núm. Exp. 1925/2022 1925/2022-8.

Nr Finance México S.A. de C.V. vs. Peñuelas Arellano Carlos y Serrano Bórquez Omar Ramón. Ejecutivo Mercantil 1 Acdo. Núm. Exp. 1169/2023.

Portafolio de Negocios, S.A. de C.V. Sofom E. R vs. American Cosmetic Surgery, S.A. de C.V., Molina Bobadilla Arena Fernanda, Bobadilla Hernández María Victoria y Molina Galeana Luis Enrique. Ejecutivo Mercantil 1 Acdo. en Tercería. Núm. Exp. 545/2019 Terc. Excl. de Pago.

Rodríguez Martínez su Sucesión José vs. Núñez Juan Rafael. Ord. Civil 3 Acdos. Núm. Exp. 85/2023.

Sánchez Tepoz Luis Guillermo. Especial Hipotecario Civil 1 Acdo. Núm. Exp. 363/2021 Tomo II.

Secreto. Ejecutivo Mercantil Expedientillo. 1 Acdo. Núm. Exp. 335/2023.

Secreto. Ejecutivo Mercantil 1 Acdo. Núm. Exp. 351/2024.

Secreto. Ejecutivo Mercantil 1 Acdo. Núm. Exp. 355/2024.

Sociedad Limitada de Los Activos de Gramercy Sociedad de Responsabilidad Limitada de Capital Variable vs. Salas Andrés y Ramos Martínez Graciela. Especial Hipotecario Civil 1 Acdo. Núm. Exp. 853/2021.

Sofimex Institución de Garantías, S.A. vs. Valdez de Morales O. Laura Patricia Valdez Mustieles de Morales Laura. Ejecutivo Mercantil Expedientillo. 1 Acdo. Núm. Exp. 1187/2008.

Stm Financial Sociedad Anónima de Capital Variable Sociedad Financiera de Objeto Múltiple Entidad Regulada Grupo Financiero Inbursa antes Fc Financial Sociedad Anónima de Capital Variable Sociedad Financiera de Objeto Múltiple Entidad Regulada Grupo Financiero Inbursa vs. Gutiérrez Coronilla Patricia. Ejecutivo Mercantil 1 Acdo. Núm. Exp. 809/2023.

Torres Herrera Josefina vs. Castellanos Cruz Martha Patricia. Controversias de Arrendamiento Civil 1 Acdo. Núm. Exp. 273/2023.

Vázquez Ávila y/o, María Regina Pilar Vázquez y/o Pilar Vázquez Ávila y/o Ma. Regina Pilar Vázquez Ávila María Regina Pilar vs. Inmobiliaria y Comercial Bustamante S.A. de C.V. Incobusa. Ord. Civil 1 Acdo. Núm. Exp. 881/2022.

Villegas Gutiérrez Lucero vs. Guerrero Gloria y Moreno Guillermo y Belén Moreno América. Ord. Civil 1 Acdo. Núm. Exp. 771/2023.

AUDIENCIA

Jácome Rivera Elisama vs. Grupo Mexicano de Seguros S.A. de C.V. Aud. Ord. Civil. 1 Audiencia. Núm. Exp. 979/2022 Tomo II.

EL SECRETARIO DE ACUERDOS
LIC. MIGUEL ÁNGEL ENZASTIGUE ROJAS

SECRETARÍA "B"
ACUERDOS DEL 5 DE ABRIL DEL 2024

Administradora Fome 1 S de R.L. de C.V. vs. Jiménez Valverde Norma María Guadalupe. Juris. Voluntaria Civil 2 Acdos. Núm. Exp. 1198/2023.

Banco Azteca, S.A. Institución de Banca Multiuple y Salinas Pliego Ricardo Benjamín vs. Comunicación e Información, S.A. de C.V., Rodríguez Castañeda Rafael, Campa Butron Homero y Olivier Tourliere Mathieu Pierre. Ord. Civil 1 Acdo. Núm. Exp. 852/2019 Exp. Tomo V.

Banco Santander México, S.A. Institución de Banca Múltiple Grupo Financiero Santander México vs. Gálvez Velázquez Daniel Genaro y Rojas García Nadia. Especial Hipotecario Civil 1 Acdo. Núm. Exp. 354/2024.

Banco Santander México, S.A. Institución de Banca Múltiple, Grupo Financiero Santander México vs. Amsmepp, S.A. de C.V. y Álvarez Chaparro Sergio. Ejecutivo Mercantil 2 Acdos. Núm. Exp. 768/2017.

Banco Santander México, S.A., Institución de Banca Múltiple Grupo Financiero Santander vs. Enrique Mejía Trejo. Ejecutivo Mercantil 1 Acdo. Núm. Exp. 282/2020 Tomo III.

Beatriz Enriqueta Margarita Saboni García Peña vs. Gabriel Dagda Ladron de Guevara. Especial Hipotecario Civil 1 Acdo. Núm. Exp. 164/2010 Tomo II.

Carbajal Magaña Manuel vs. Miranda Galeana José. Juris. Voluntaria Civil Expedientillo. 1 Acdo. Núm. Exp. 34/2023.

Cen Systems, S.A. de C.V. vs. Sistemas Especializados Brain, S.A. de C.V. y Luna Luna Hermenegildo. Ejecutivo Mercantil 1 Acdo. Núm. Exp. 1016/2018.

Cooperativa "La Cruz Azul" Sociedad Cooperativa Limitada. Especial Hipotecario Civil Amparo 798/2022. 2 Acdos. en Amparo. Núm. Exp. 798/2022 Amparo 798/2022-7.

Daimler Financial Services México S. de R. L. de C.V. vs. Ilusiones Romanticas, S.A. de C.V. y Molina Charpenel María Teresa. Especial Mercantil Mercantil 2 Acdos. Núm. Exp. 218/2022.

Díaz Ocampo María de Lourdes vs. Santana Hernández Gustavo Eduardo y Ruíz Hernández José Alberto. Especial Hipotecario Civil Expedientillo. 1 Acdo. Núm. Exp. 238/2020.

Domínguez Vidal Pedro vs. Grupo Mexicano de Seguros S.A. de C.V. Ord. Civil 3 Acdos. Núm. Exp. 804/2023 Tomo II.

Elizabeth Segura Fanny Patricia y Eugenia Segura Lucía Judith vs. Tovar Gutiérrez Miguel Ángel y Gutiérrez Soto Julia. Controversias de Arrendamiento Civil 1 Acdo. Núm. Exp. 1226/2023.

García Ponce Susana vs. Promnotora Tarimbaro S.A. de C.V. y Fernández Trujillo Alfredo. Juris. Voluntaria Civil Expedientillo. 1 Acdo. Núm. Exp. 750/2023.

Gutiérrez Ruíz Esparza Jair Adonay vs. Ruíz Esparza Armijo Manuel y Díaz Contreras Mascherpa María Elizabeth. Ord. Civil 2 Acdos. Núm. Exp. 284/2024.

HSBC México Sociedad Anónima Institución de Banca Múltiple Grupo Financiero HSBC División Fiduciaria en su Carácter de Fiduciario en el Fideicomiso Irrevocable de Administración y Fuente de Pago Identificado Con el Número F262323 vs. Grijalva Escalante Leobardo. Vía de Apremio Civil Expedientillo. 1 Acdo. Núm. Exp. 914/2022.

HSBC México, S.A. Institución de Banca Múltiple, Grupo Financiero HSBC División Fiduciaria Dentro del Fideicomiso Irrevocable Número F/234036 vs. Osuna Morán Armando y Martínez Torres Marisela. Especial Hipotecario Civil Dada. 1 Acdo. Núm. Exp. 334/2018.

SOLO CONSULTA
SOLO CONSULTA
SOLO CONSULTA

Instituto de Seguridad Social para las Fuerzas Armadas Mexicanas vs. Ramírez García Alfredo Antonio y Olivos Reguera Elda María. Especial Hipotecario Civil 1 Acdo. Núm. Exp. 340/2024.

Instituto del Fondo Nacional de la Vivienda para los Trabaajdores Infonavit vs. Carrrillo Ábrego Rosa Elena y Delgado Luna Fernando César. Especial Hipotecario Civil 1 Acdo. Núm. Exp. 346/2017.

Instituto del Fondo Nacional de la Vivienda para los Trabajadores (Infonavit) vs. Bárcenas Yerena Sara. Vía de Apremio Civil 1 Acdo. Núm. Exp. 310/2024.

Instituto del Fondo Nacional de la Vivienda para los Trabajadores Infonavit vs. Ayala Barrios César Daniel. Especial Hipotecario Civil 1 Acdo. Núm. Exp. 446/2021.

Instituto del Fondo Nacional de la Vivienda para los Trabajadores Infonavit vs. Freyman Melo Layza. Especial Hipotecario Civil Expedientillo. 1 Acdo. Núm. Exp. 278/2020.

Mgt Infraestructura S. de R. L. de C.V. vs. Ingeniería y Servicios Adm S.A. de C.V. Ord. Civil 1 Acdo. Núm. Exp. 356/2024.

Monsalvo Gómez Antonia vs. Monsalvo Gómez Adriana. Ord. Civil 1 Acdo. Núm. Exp. 408/2018.

Pineda Abonza Víctor Manuel vs. Obdulia Antunez Molina Vda. de Luviano. Ord. Civil 3 Acdos. Núm. Exp. 1194/2010.

Piña Hernández Erick Alfredo vs. Érika Guzmán Ávalos. Especial Hipotecario Civil Expedientillo. 1 Acdo. Núm. Exp. 158/2012.

Proyectos Adamantine, Sociedad Anónima de Capital Variable, Sociedad Financiera de Objeto Múltiple, Entidad Regulada vs. Baltazar Castillo Dinora Adriana. Especial Hipotecario Civil 1 Acdo. Núm. Exp. 316/2016.

Rivera Rojas Leticia y Rivera Rojas Leopoldo vs. Rivera Rojas Enrique y Bernal Enríquez María Teresa y Riverra Bernal Enrique Adolfo. Ord. Civil 1 Acdo. Núm. Exp. 720/2021.

Scotiabank Inverlat, S.A. Institución de Banca Múltiple Grupo Financiero Scotiabank Inverlat vs. Castillo Gutiérrez Sergio. Especial Hipotecario Civil 1 Acdo. Núm. Exp. 1466/2019.

Secreto. Ejecutivo Mercantil 1 Acdo. Núm. Exp. 200/2024.

Secreto. Ejecutivo Mercantil 1 Acdo. Núm. Exp. 276/2024.

Secreto. Ord. Civil 5 Acdos. Núm. Exp. 882/2022 Tomo IV.

Secreto. Ejecutivo Mercantil 1 Acdo. Núm. Exp. 964/2023.

Sociedad Hipotecaria Federal, S.N.C., Institución de Banca de Desarrollo, en su Carácter de Fiduciario Sustituto del Fondo de Operación y Financiamiento Bancario a la Vivienda vs. Delgado Ortiz Delia Gisel. Especial Hipotecario Civil 1 Acdo. Núm. Exp. 1084/2015.

Torres Sánchez Jorge Arturo vs. Ávila Rivas Armando y García Baltazar Mario. Controversias de Arrendamiento Civil 1 Acdo. Núm. Exp. 652/2023.

Zañudo López Cruz Abel. Especial Hipotecario Civil Amparo Sobreseido 1372/2022. 1 Acdo. en Amparo. Núm. Exp. 1372/2022 Amparo 1372/2022.

SENTENCIA INTERLOCUTORIA

Márquez y Asociados, Sociedad Civil vs. Calvillo Gómez Héctor Manuel y Calvillo Socci Ana Luisa. Controversias de Arrendamiento Civil Sent. Interl. 1 Núm. Exp. 436/2021

LA SECRETARIA DE ACUERDOS
LIC. JÉSSICA RODRÍGUEZ LUNA

SEXAGÉSIMO TERCERO DE LO CIVIL

SECRETARÍA "A"
ACUERDOS DEL 5 DE ABRIL DEL 2024

Alianza Minerometalurgia Internacional, S.A. de C.V. vs. Ancira Elizondo Alonso y Sucesión Testamentaria de del Señor Manuel Arturo Ancira Elizondo y Ancira Elizondo Jorge Alberto y la Sucesión Testamentaria del Señor Guillermo Ancira Elizondo y Ancira Elizondo María de Lourdes y Carly Technologies Corporation y Ancira Elizondo José Eduardo y Ancira Elizondo María Herlinda y Grupo Acerero del Norte, S.A. de C.V. y Altos Hornos de México, S.A. B. de C.V. Ord. Civil Acdo. Amparo. 1 Acdo. en Amparo. Núm. Exp. 731/2021 Amparo 561/2022.

Andrés Simg Toribio. Ord. Civil Acdo. Amparo. 1 Acdo. en Amparo. Núm. Exp. 1519/2023 Amparo el Principal Es 919/2023.

Arrocha Gio Jorge Alberto antes BBVA Bancomer, S.A. Institución de Banca Múltiple, Grupo Financiero BBVA Bancomer vs. Téllez Téllez Alicia. Especial Hipotecario Civil Acuerdo. 1 Acdo. Núm. Exp. 539/2013 Tomo II.

Banco Mercantil del Norte Sa Institución de Banca Múltiple Grupo Financiero Banorte vs. Juárez Ramírez Humberto. Especial Hipotecario Civil Acuerdo. 1 Acdo. Núm. Exp. 1031/2023.

Banco Santander México S.A., Institución de Banca Múltiple Grupo Financiero Santander México vs. Rivero Cruz Isabel del Carmen. Providencias Precautorias Mercantil Acuerdo. 1 Acdo. Núm. Exp. 901/2023.

BBVA Bancomer Sociedad Anónima Institución de Banca Múltiple, Grupo Financiero BBVA Bancomer vs. Aguilar Manjarrez Judith, Vázquez Rivera Luis Gerardo. Especial Hipotecario Civil Acuerdo. 1 Acdo. Núm. Exp. 1331/2019.

BBVA Bancomer, S.A. Institución de Banca Múltiple, Grupo Financiero BBVA México vs. Orozco Zapiain Arturo. Especial Hipotecario Civil Acuerdo. 1 Acdo. en Exhorto. Núm. Exp. 289/2024 Exhorto.

BBVA México, S.A. Institución de Banca Múltiple, Grupo Financiero BBVA México vs. Hera Apparel S.A. de C.V., Ramírez Aguilar Agustín, Ramírez Lorenzini Concho Agustín y Ramírez Aguilar José Leobardo. Especial Mercantil Mercantil Acuerdo. 1 Acdo. Núm. Exp. 469/2021 Tomo II.

Ceballos Estrada Esteban vs. Santillán López Octavio. Controversias de Arrendamiento Civil Acuerdo. 1 Acdo. Núm. Exp. 739/2021.

Conservación e Inovación de Limpieza, S.A. de C.V. vs. Lauman, S.A. de C.V. Medios Preparatorios Mercantil Acuerdo. 1 Acdo. Núm. Exp. 417/2023.

Esparza Rodríguez Silvia Janette vs. Fuentes Rodríguez Dolores y Rodríguez Fuentes María de Los Ángeles y Registro Público de la Propiedad y de Comereio de la Ciudad de México. Ord. Civil Acuerdo. 2 Acdos. Núm. Exp. 89/2024.

Espejel Mendoza Gabriela vs. Vázquez Guerra Maribel. Ejecutivo Mercantil Acuerdo. 1 Acdo. Núm. Exp. 409/2022.

Franco Alanís Marco Antonio vs. Franco Alanís Gerardo y y Franco Alanís Adriana. Ord. Civil Acuerdo. 1 Acdo. Núm. Exp. 647/2023.

González Borja Mónica vs. Castellanos Alonso Elvia Paola. Juris. Voluntaria Civil Acuerdo. 1 Acdo. Núm. Exp. 1355/2023.

HSBC México Sociedad Anónima, Institución de Banca Múltiple, Grupo Financiero HSBC, División Fiduciaria en su Carácter de Fiduciario en el Fideicomiso Número F/234036 vs. Verdugo Corral Francisco Adalberto y Orduño Escalante Martha Flora. Especial Hipotecario Civil Acuerdo. 1 Acdo. Núm. Exp. 385/2018.

Instituto de Fondo Nacional de la Vivienda para los Trabajadores (Infonavit) vs. Méndez Mendoza Julia. Vía de Apremio Civil Acuerdo. 1 Acdo. Núm. Exp. 109/2022.

Instituto de Seguridad y Servicios Sociales de Los Trabajadores del Estado a Través de su Fondo de la Vivienda Fovissste vs. Ramírez Pérez José Sergio y Martínez Montiel Liliana Beatriz. Especial Hipotecario Civil Acuerdo. 2 Acdos. Núm. Exp. 99/2023.

Miguel Ángel García Trejo. Ord. Civil Acdo. Amparo. 2 Acdos. en Amparo. Núm. Exp. 2079/2023 Amparo 2079/2023-IV.

Ponce de León del Valle Jesús vs. Espinoza López Ofelia y Valderrama Villalobos Miguel. Especial Hipotecario Civil Acuerdo. 2 Acdos. en Tercería. Núm. Exp. 657/2010 Terc. Promovida por Óscar Navarro de León su Sucesión.

Préstamos Felices en 15 Minutos S.A. de C.V. Sofom Enr vs. Guzmán Becerra Rosa María. Ejecutivo Mercantil Acuerdo. 1 Acdo. Núm. Exp. 17/2024.

Procesos de Ingeniería Aplicada S.A. de C.V. vs. Vitromax, S de R. L de C.V. Ord. Civil Acuerdo. 2 Acdos. en Expedientillo. Núm. Exp. 419/2023.

Ramírez Estrada Juan José vs. Antonio Ramírez Estrada. Ord. Civil Acuerdo. 1 Acdo. en Expedientillo. Núm. Exp. 243/2021 Expdllo. Datos Inexactos.

Ramírez Estrada Juan José. Ord. Civil Acuerdo. 1 Acdo. en Expedientillo. Núm. Exp. 249/2011 Expedientillo.

Rincón Gallardo y Corcuera María de Los Dolores vs. Empresas Sermap, S.A. de C.V. y y Arteaga Marcelo Margarita. Controversias de Arrendamiento Civil Acuerdo. 1 Acdo. Núm. Exp. 699/2023.

Rosales Bernal Bernardo vs. Rocha Ugalde Óscar y García González María Estela y Rodríguez Ávila Leticia y Mercado Perea José Luis y Fuentes de la Concha Gabriela y de la Concha Rodríguez Martha Gabriela y Fuentes Ramírez Manuel. Ord. Civil Acuerdo. 2 Acdos. Núm. Exp. 1239/2023.

Secreto. Ejecutivo Mercantil Ejec. Merc Virtual. 1 Acdo. Núm. Exp. 343/2024.

Secreto. Ejecutivo Mercantil Ejec. Merc Virtual. 1 Acdo. Núm. Exp. 345/2024.

Secreto. Ejecutivo Mercantil Ejec. Merc Virtual. 1 Acdo. Núm. Exp. 351/2024.

SOLO CONSULTA

Stolkin Krupinsky Víctor vs. Promotora Gf del Sureste, S.A. P. I. de C.V. y y Steiner Aizenman Isaac. Ejecutivo Mercantil Acuerdo. 1 Acdo. Núm. Exp. 433/2023.

The American British Cowdray Medical Center I. A. P vs. López Mijangos Juan Manuel. Ord. Civil Ord Civil Virtual. 1 Acdo. Núm. Exp. 341/2024.

Transportes Peñon Blanco, S.A. P. I. de C.V. vs. Tt Servicios Especializados S.A. P. I. y Traslados y Maniobras Jcc, S.A. P. I. Especial Mercantil Mercantil Acuerdo. 1 Acdo. Núm. Exp. 765/2022 Tomo III.

Urriola Tabales Julia Paulina vs. Tabales González Armando y Islas Herrera Julia. Ord. Civil Acuerdo. 1 Acdo. Núm. Exp. 1159/2023.

Villeda Morán Elsa vs. Villeda Morán Félix y Toriz de Villeda Ma. Guadalupe. Incompetencia. Ord. Civil Acuerdo. 2 Acdos. Núm. Exp. 183/2019.

AUDIENCIA

Adams Huitrón Alicia Guadalupe vs. Cortés García María Laura y Sánchez Escorcia María del Pilar y Coello Santos Rafael Arturo y Director del Registro Público de la Propiedad y del Comercio de la Ciudad de México. Comparecencia Nul. de Juic. Concluido Civil. 1 Audiencia. Núm. Exp. 945/2022.

Inmobiliaria Real de Tetelpan S.A. de C.V. vs. Hernández Nava David y y González Tecpan José Luis. Aud. Ord. Civil. 1 Audiencia. Núm. Exp. 399/2023.

SENTENCIA INTERLOCUTORIA

Banco Santander México Sa Institución de Banca Múltiple Grupo Financiero Santander México vs. Jessy Logística y Distribución S.A. de C.V. y Mariles Guadarrama César. Ejecutivo Mercantil Sent. Interl. 1 Núm. Exp. 263/2024

Instituto del Fondo Nacional de la Vivienda para los Trabajadores vs. Méndez Guerrero Abel Adolfo. Especial Hipotecario Civil Sent. Interl. 1 Núm. Exp. 673/2015

LA SECRETARIA DE ACUERDOS
LIC. ROSALBA REYES RODRÍGUEZ

SECRETARÍA "B"
ACUERDOS DEL 5 DE ABRIL DEL 2024

Aceitera del Golfo, S.A. de C.V. Tomo VI vs. Suspención de Pago Tomo VI. Quieb. Mercantil Acuerdo. 1 Acdo. Núm. Exp. 112/1995 Bis. 1000000000.

Achar Hamui Alberto su Sucesión y Zayat Bagdadi Fortuna vs. Saavedra Gutiérrez Alejandro y Montiel Delgado Georgina y Reyes Suárez José y García Martínez Analilia y Antonio Saavedra Graciela. Medios Preparatorios Civil Acuerdo. 1 Acdo. Núm. Exp. 1134/2023.

Alf Recursos, S.A. P. I. de C.V. vs. Penta Asesoría en Construcción S.A. de C.V. y Muñoz de Cote Balmes Alejandro. Ejecutivo Mercantil Acuerdo. 1 Acdo. Núm. Exp. 250/2022 Principal.

Antonio Ramírez Cira María vs. Vargas Escutia Lizet Olinka y Escutia Mondragón Irma. Juris. Voluntaria Civil Acuerdo. 1 Acdo. Núm. Exp. 52/2024.

Banco Mercantil del Norte, S.A., Institución de Banca Múltiple, Grupo Financiero Banorte vs. Aceves Sánchez Israel, su Sucesión. Especial Hipotecario Civil Acuerdo. 1 Acdo. Núm. Exp. 980/2022.

Banco Santander México, Sociedad Anónima, Institución de Banca Múltiple, Grupo Financiero Santander México vs. Juan Alberto Medina del Valle y Carolina Álvarez Juárez. Especial Hipotecario Civil Acuerdo. 1 Acdo. Núm. Exp. 976/2023.

BBVA Bancomer S.A. Institución de Banca Múltiple, Grupo Financiero BBVA Bancomer hoy Sucesionaria Mabucapa I S. de R. L. de C.V. hoy Sucesionaria Mroy Imobiliaria, S.A. de C.V. vs. Carrera Zugaide Manuel y María del Carmen Gómez Lazo de Carrera. Especial Hipotecario Civil Acuerdo. 1 Acdo. Núm. Exp. 512/2010.

Becerril Flores Herlinda y Becerril Flores Ángela vs. Becerril Flores Irma. Ord. Civil Acuerdo. 1 Acdo. Núm. Exp. 1006/2023.

Carmie Inmobiliaria, S.A. de C.V. vs. Expdllo. del Cuad. de Reconoc. de Crédito de Angélica Tovar Martínez y/o Celia Chávez Sandoval. Acuerdo. 4 Acdos. Núm. Exp. 22/1989.

Chubb Fianzas Monterrey Aseguradora de Caución S.A. vs. Constructora Aisa de Puebla. S.A. de C.V. y Otros. Ord. Mercantil Acuerdo. 1 Acdo. Núm. Exp. 1218/2019 Bis. 1 Tomo II.

Cibanco, Sociedad Anónima Institución de Banca Múltiple vs. Martínez Olguín Mariano y Martínez Olguín Ismael. Ejecutivo Civil Acuerdo. 1 Acdo. Núm. Exp. 1010/2018.

Cibanco S.A. Institución de Banca Múltiple, Actuando Unicamente en su Carácter de Fiduciario en el Fideicomiso F/00782 vs. Morales Gómez Elizabeth y Ramos Nieto Víctor Manuel. Especial Hipotecario Civil Acuerdo. 1 Acdo. Núm. Exp. 934/2016.

Cibanco Sa Institución de Banca Múltiple en su Carácter de Fiduciario en el Fideicomiso F/00430 vs. Bustamante Medina Adardiani. Vía de Apremio Civil Acuerdo. 2 Acdos. Núm. Exp. 492/2023.

Condominio Avenida Canal de Miramóntes Número 3020 Colonia Los Girasoles II Alcaldia Coyoacan Cp 04920 Ciudad de México vs. Sánchez Fuste Fernando. Ejecutivo Civil Acdo. Amparo. 1 Acdo. en Amparo. Núm. Exp. 1354/2022 Amparo D. C.

Cooperativa la Cruz Azul. Ord. Civil Acdo. Amparo. 2 Acdos. en Amparo. Núm. Exp. 798/2022 Amparo 798/2022-7.

Domínguez Cruz Luis vs. Domínguez Cruz Juan. Ord. Civil Acuerdo. 1 Acdo. Núm. Exp. 1356/2023.

Grupo Inmobiliario la Mora de Proton S.A. de C.V. vs. Notarika S.A. de C.V. y Otra. Ord. Civil Acuerdo. 1 Acdo. en Exhorto. Núm. Exp. 74/2024 Desahucio.

Guzmán Gutiérrez María Luisa vs. Benitez Herrera Alejandro Efraín. Especial Hipotecario Civil Acuerdo. 2 Acdos. Núm. Exp. 254/2019 Bis. 3 Tomo II.

Harinas del Sureste, S.A. de C.V. Tomo VI vs. Rendición de Ctas. de la Sindicatura Tomo VI. Susp. de Pagos Mercantil Acuerdo. 1 Acdo. Núm. Exp. 112/1995 Bis. 100000.

Hidrogenadora Nacional, S.A. de C.V. vs. Informes y Ctas. de la Sindicatura Tomo V. Susp. de Pagos Mercantil Acuerdo. 1 Acdo. Núm. Exp. 112/1995 Bis. 101.

Hidrogenadora Yucateca, S.A. de C.V. Tomo VI vs. Informes y Ctas. de la Sindicatura Tomo VI. Especial Mercantil Mercantil Acuerdo. 1 Acdo. Núm. Exp. 112/1995 Bis. 10000.

HSBC México Sociedad Anónima, Institución de Banca Múltiple, Grupo Financiero HSBC División Fiduciaria en su Carácter de Fiduciario en el Fideicomiso Número F/234036. Amp. 405/2019-V vs. Gómez Cruz Armando. Especial Hipotecario Civil Acdo. Amparo. 1 Acdo. en Amparo. Núm. Exp. 488/2018 Bis. 405.

Ibarra Álvarez Jaime Eduardo vs. Chrysler Comercial S.A. de C.V. y Encargada del Registro Público de la Propiedad y del Comercio para Cd. Camargo, Chihuahua. Ord. Civil Admisión. 1 Acdo. en Exhorto. Núm. Exp. 356/2024 Exhorto.

Infonavit vs. Tomasa Reyes Hernández. Especial Hipotecario Civil Acuerdo. 1 Acdo. Núm. Exp. 842/2011.

Inmobiliaria Arquitectura y Construcción Arqon S.A. de C.V. vs. Fianzas Asecam S.A. Especial de Fianzas Mercantil Acuerdo. 1 Acdo. Núm. Exp. 948/2022 Tomo II.

Instituto de Seguridad y Servicios Sociales de Los Trabajadores del Estado a Través de su Fondo de la Vivienda (Fovissste) vs. Mendoza Garibay Samuel. Especial Hipotecario Civil Acuerdo. 2 Acdos. Núm. Exp. 1106/2018.

Instituto del Fondo Nacional de la Vivienda para los Trabajadores Infonavit vs. Mendiola Castellanos Liza Edith. Especial Hipotecario Civil Acuerdo. 1 Acdo. Núm. Exp. 1146/2023.

Jasso Torres Guadalupe su Sucesión y También Conocida como María Guadalupe Jasso Torres y Guadalupe Jasso Torres Vda. de Pantoja vs. Durán Martínez Justina y Pantoja Durán Verónica Eugenia y Pantoja Durán María Alejandra y Pantoja Durán Roberto. Ord. Civil Acuerdo. 1 Acdo. Núm. Exp. 1132/2022.

Licuenvases, S.A. de C.V. Tomo VI vs. Suspesión de Pagos Tomo VI. Quieb. Mercantil Acuerdo. 1 Acdo. Núm. Exp. 112/1995 Bis. 1000000.

Marchand López Humberto Guillermo vs. Casino San Ángel, S.A. de C.V.; Robles González de Cosío María; Cordero Herrera Magdalena Sofía; Cordero Herrera Franciso Javier; Cordero Herrera Ignacio; Cordero Herrera Vicente; Salazar Martínez Alfonso y Escalante de la Hidalga José Ignacio. Ord. Mercantil Acuerdo. 1 Acdo. Núm. Exp. 274/2020 Tomo II.

Martínez María de Lourdes vs. Solución Productiva S.A. de C.V. Ord. Civil Acuerdo. 1 Acdo. en Exhorto. Núm. Exp. 284/2024 Exhorto.

Oleoproteinas del Sureste, S.A. de C.V. Quieb. Mercantil Acuerdo. 1 Acdo. en Cuadernillo. Núm. Exp. 112/1995 Bis Vii.

Olivos Luna Gustavo vs. Rojas Amaro Jonathan, Rojas Amaro Bryan. Ord. Civil Acuerdo. 1 Acdo. Núm. Exp. 1050/2019.

Parra Rivez Julia Alicia vs. Romo Rivera Jorge. Ord. Civil Acdo. Amparo. 1 Acdo. en Amparo. Núm. Exp. 1122/2013 Amparo 1380/2023-V.

SOLO CONSULTA
SOLO CONSULTA
SOLO CONSULTA

Petrolmeca, S.A. de C.V. vs. Conjunto de Servicios Industriales S.A. de C.V., Fernández Sáinz de Baranda Martín, Fragoso Méndez Enrique y Becerril Cañas Adán. Ord. Mercantil Acdo. no Publ. del 04 de Abr 2024. 1 Acdo. Núm. Exp. 942/2018 Bis. 6 Tomo II.

Posadas Gutiérrez María Guadalupe vs. Álvarez Torres Artemio, su Sucesión por Conducto de su Albacea Catalina Pérez Morales y Dirección General del Registro Público de la Propiedad y de Comercio de la Ciudad de México y Pérez Morales Catalina. Ord. Civil Acuerdo. 2 Acdos. Núm. Exp. 80/2024.

Protenas y Aceites del Bajío, S.A. de C.V. Tomo VI. Susp. de Pagos Mercantil Acuerdo. 1 Acdo. Núm. Exp. 112/1995 Agosto 2021.

Quiroz Robles Alejandro vs. Gallardo Hernández Nidia Alejandra. Controversias de Arrendamiento Civil Acuerdo. 1 Acdo. Núm. Exp. 628/2023.

Ramírez Jiménez Ana vs. Roldán Bautista Mario Eusebio. Ord. Civil Acuerdo. 2 Acdos. Núm. Exp. 526/2023.

Rea Guerrero Aniana Esther, Rea Guerrero Paulina y Rea Guerrero Carlos Antonio vs. Vázquez Prieto de Buendía Guadalupe su Sucesión y Buendía Naranjo Isidro. Ord. Civil Acdo. Amparo. 1 Acdo. en Amparo. Núm. Exp. 348/2019 D. C.

Rosado Bravo Rosalía vs. Dávila Méndez María Guadalupe. Ord. Civil Acuerdo. 4 Acdos. Núm. Exp. 978/2022.

Secreto. Ejecutivo Mercantil Acuerdo. 1 Acdo. Núm. Exp. 1204/2023.

Secreto. Vía de Apremio Civil Vía de Apremio Virtual. 1 Acdo. Núm. Exp. 344/2024.

Secreto. Ejecutivo Mercantil Ejec. Merc Virtual. 1 Acdo. Núm. Exp. 346/2024.

Secreto. Ejecutivo Mercantil Ejec. Merc Virtual. 1 Acdo. Núm. Exp. 350/2024.

Secreto. Providencias Precautorias Mercantil Acuerdo. 1 Acdo. Núm. Exp. 866/2023.

Secreto. Ejecutivo Mercantil Acuerdo. 1 Acdo. Núm. Exp. 896/2022.

Sela Madaleno Carmen su Sucesión vs. Recendiz Rosa También Conocida como Rosa Reséndiz. Medios Preparatorios Mercantil Acdo. no Publ. del 23 de Feb 2024. 1 Acdo. Núm. Exp. 738/2022.

Sociedad Hipotecaria Federal Sociedad Nacional de Crédito Institución de Banca de Desarrollo en su Carácter de Fiduciario Sustituto del Fondo de Operación y Financiamiento Bancario a la Vivienda vs. Moreno Reyna Eliseo. Especial Hipotecario Civil Acuerdo. 1 Acdo. Núm. Exp. 246/2022 Principal.

Sociedad Hipotecaria Federal, S.N.C., Institución de Banca de Desarrollo, en su Carácter de Fiduciaria Sustituto del Fondo de Operación y Financiamiento Bancario a la Vivienda (Fovi) vs. Sánchez Sánchez Martha. Especial Hipotecario Civil Acuerdo. 1 Acdo. Núm. Exp. 118/2019.

Urquiza Reyes Juan Antonio vs. C. Director del Registro Público de la Propiedad y del Comercio del Distrito Federal. Ord. Civil Acdo. Amparo. 2 Acdos. en Amparo. Núm. Exp. 1122/2009 272/2023-II.

Vázquez Díaz Marisol vs. Seguros Banorte S.A. de C.V. Grupo Financiero Banorte y y-o. Seguros Banorte Generali Sociedad Anónima de Capital Variable Grupo Financiero Banorte y Loyola Rojo Francisco. Ord. Civil Acuerdo. 1 Acdo. Núm. Exp. 958/2022.

NO PUBLICADOS

Baltazar Hernández Antonio y También Conocido como José Antonio Baltazar Hernández vs. Aguilon López Antonio y Moreno Rivera Silvia Judith. Ord. Civil Prevención. 1 Acdo. Núm. Exp. 332/2024.

Ilescas Trujillo Rafael Fulgencio vs. González Vargas Jorge Gerardo y También Conocido como Gerardo González Vargas. Ord. Civil Acuerdo. 1 Acdo. Núm. Exp. 532/2023.

Secreto. Providencias Precautorias Mercantil Admisión. 1 Acdo. Núm. Exp. 286/2024.

AUDIENCIA

González González Nora y Vega Pérez Araceli vs. Díaz Miranda Pricilla Minerva. Aud. Ejecutivo Mercantil. 1 Audiencia. Núm. Exp. 1234/2023.

Pérez Rosas Yisel Damaris vs. Romero Nava Trinidad. Aud. Ord. Civil. 1 Audiencia. Núm. Exp. 838/2023.

SENTENCIA DEFINITIVAS DEL 5 DE ABRIL DEL 2024

Administradora Norte 45 Sa vs. Inversiones Flores S.A. de C.V. Especial de Cancel. y Repos. de Titulos de Crédito Mercantil Sent. Interl. 1 Núm. Exp. 1292/2023 Proced. Especial de Cancel. de Titulo

LA SECRETARIA DE ACUERDOS
LIC. LAURA ALANÍS MONROY

SEXAGÉSIMO CUARTO DE LO CIVIL

SECRETARÍA "A"
ACUERDOS DEL 5 DE ABRIL DEL 2024

Almacenadora Afirme Sociedad Anónima de Capital Variable Organización Auxiliar del Crédito Afirme Grupo Financiero vs. Promotora de Resistencia Sociedad Cooperativa de Responsabilidad Limitada de Capital Variable y Marcovich Goldberg Abraham. Ejecutivo Mercantil Expedientillo. 1 Acdo. Núm. Exp. 591/2021.

Alonso Ibarra Vicente Marcial Jesús También Conocimido como Vicente Alonso Ibarra vs. Altamar Gorka, S. de R. L de C.V., Urrutia Sodi María Lorenza y Alverde González José Antonio. Controversias de Arrendamiento Civil 5 Acdos. Núm. Exp. 579/2017.

Arellano Hernández José vs. Machorro de Vargas Graciela. Juris. Voluntaria Civil Cedula Sin Diligenciar. 1 Acdo. Núm. Exp. 837/2023.

Arrendadora y Factor Banorte S.A. de C.V., Sofom, E. R., Grupo Financiero Banorte vs. Vega Avelar Enrique y Otra. Especial Hipotecario Civil 1 Acdo. Núm. Exp. 1153/2018.

Banco Actinver, S.A., Institución de Banca Múltiple, Grupo Financiero Actinver División Fiduciaria como Fiduciario del Fideicomiso 1309 vs. Gómez Vázquez Alberto Karim. Ejecc. de Garantías Otorgadas Mediante Prenda Sin Transmisión de Pos. y Fideicomiso de Garantía (Procedimiento Judicial) Mercantil 2 Acdos. Núm. Exp. 215/2018.

Banco Mercantil del Norte, S.A. Institución de Banca Múltiple Grupo Financiero Banorte vs. Hernández Caballero Gabriela Carolina y Otro. Esp. Hip. Elaborar Oficio. 1 Acdo. Núm. Exp. 647/2009.

Banco Santander México S.A. Institución de Banca Múltiple, Grupo Financiero Santander México vs. Lerma Canales Karina Isabel. Juris. Voluntaria Civil Auto. 1 Acdo. Núm. Exp. 317/2024.

Banco Santander México, S.A., Institución de Banca Múltiple, Grupo Financiero Santander México vs. Lechuga Arroyo Alan. Especial Hipotecario Civil Exhibe Certif. de Gravamenes. 1 Acdo. Núm. Exp. 271/2021.

Banco Santander México, S.A., Institución de Banca Múltiple, Grupo Financiero Santander México vs. Resinas y Materiales, S.A. de C.V., Ramírez de Arellano Aburto Nicolás, Cohen Barki Andrés e Inmobiliaria Tultimex, S.A. de C.V. Ejecutivo Mercantil Aclaración de Auto. 1 Acdo. Núm. Exp. 29/2021.

Banco Ve por Más, S.A. Institución de Banca Múltiple Grupo Financiero Ve por más vs. C. E. Muebles, S.A. de C.V. y Otros. Especial Hipotecario Civil 1 Acdo. Núm. Exp. 941/2009 Tomo II.

BBVA Bancomer, S.A., Institución de Banca Múltiple, Grupo Financiero BBVA Bancomer vs. Roa Brizuela Miguel y Mendoza Sánchez María Guadalupe. Especial Hipotecario Civil 1 Acdo. Núm. Exp. 357/2020.

Bravo Malpica Hugo Francisco Jaime vs. Instituto Leonardo Bravo, A.C., Bravo Bonilla Angélica Lizbeth, Bonilla Herrera Norma Cecilia, Notario Público 164 del Estado de México y Registro Público de la Propiedad y del Comercio de la Ciudad de México. Ord. Civil Amparo. 1 Acdo. en Amparo. Núm. Exp. 997/2019 Amparo.

Bravo Malpica Hugo Francisco Jaime vs. Instituto Leonardo Bravo, A.C., Bravo Bonilla Angélica Lizbeth, Bonilla Herrera Norma Cecilia, Notario Público 164 del Estado de México y Registro Público de la Propiedad y del Comercio de la Ciudad de México. Ord. Civil Expedientillo. 1 Acdo. en Expedientillo. Núm. Exp. 997/2019 Expedientillo.

Cárdenas Mora Agustín y Cárdenas Mora Jorge vs. González Contreras Eduardo. Medios Preparatorios Civil Elaborar Cedula. 1 Acdo. Núm. Exp. 957/2023.

Cesce Fianzas México, S.A. de C.V. vs. Inmobiliaria y Construcciones de México, S.A. de C.V. e Ingeniería Constructiva en Instalaciones, S.A. de C.V. Especial Mercantil Mercantil Exhibe Minuta. 2 Acdos. Núm. Exp. 137/2021.

Cibanco Sociedad Anónima Institución de Banca Múltiple en su Carácter de Fiduciario en el Fideicomiso Irrevocable de Administración Número F 00388 vs. Martínez Castro María Luisa y Vélez Torreblanca Teófilo. Vía de Apremio Civil Exhiba Copias de Traslado. 1 Acdo. Núm. Exp. 455/2021.

Cibanco, Sociedad Anónima, Institución de Banca Múltiple, División Fiduciaria Quien Es Fiduciario del Fideicomiso Identificado como F/00430 vs. Rodríguez Tenorio Columba. Especial Hipotecario Civil 1 Acdo. Núm. Exp. 1233/2009.

SOLO CONSULTA
SOLO CONSULTA
SOLO CONSULTA

Ckd Activos 7, Sociedad Anónima Promotora de Inversión de Capital Variable vs. González Luna José y Ojeda Yerena María Yoselin. Especial Hipotecario Civil 2 Acdos. Núm. Exp. 913/2023 Principal.

Cohen Charaff José y/o José Cohen Charaf vs. Valdez Flores Roberto. Controversias de Arrendamiento Civil 1 Acdo. Núm. Exp. 369/2019.

De la Paz Rojas Paolo Imanol vs. Rojas Gómez José. Ord. Civil Cedula Sin Diligenciar. 1 Acdo. Núm. Exp. 1309/2023.

Espinosa Cantellano Rogelio vs. Dodero y Rivera María Guadalupe y Cooperativa la Cruz Azul Scl. Ord. Civil Exhibe Minuta. 1 Acdo. Núm. Exp. 29/2022.

Fernández Zárate José Laines y Montenegro Avellaneda Gloria María vs. García Cueto Maximino. Ord. Civil 1 Acdo. Núm. Exp. 489/2021.

García Barranco Mauro César vs. Barrón Alvarado Marco Polo y Barrón Betancourt Julio Gerardo. Ord. Civil Desistimiento de la Demanda. 1 Acdo. Núm. Exp. 95/2023.

Gómez Santos Arturo vs. Grupo Mexicano de Seguros S.A. de C.V. Ord. Civil 3 Acdos. Núm. Exp. 289/2023.

Hipotecaria Nacional, S.A. de C.V., Sociedad Financiera de Objeto Múltiple, Entidad Regulada vs. Anguiano Flores Giorse Orlando y Otra. Especial Hipotecario Civil 1 Acdo. Núm. Exp. 289/2019.

HSBC México, S.A., Institución de Banca Múltiple Grupo Financiero HSBC División Fiduciaria en su Carácter de Fiduciario en el Fideicomiso Irrevocable F/234036 vs. Cabrera Cabello Víctor Manuel. Especial Hipotecario Civil Expedientillo. 1 Acdo. Núm. Exp. 1195/2019.

HSBC México, Sociedad Anónima, Institución de Banca Múltiple, Grupo Financiero HSBC vs. Guarneros Vázquez Rogelio y Milla Ochoa Beatriz. Especial Hipotecario Civil 2 Acdos. Núm. Exp. 57/2020.

Inmobiliaria Sanmo, S.A. de C.V. vs. Autotransportes de Bienes y Construcción Integral Pesada, S. de R. L. de C.V. Ord. Mercantil Acdo. de Tramite. 1 Acdo. Núm. Exp. 807/2016.

Instituto del Fondo Nacional de la Vivienda para los Trabajadores (Infonavit) vs. Andoney Alvarado Rosa María. Especial Hipotecario Civil Acdo. de Tramite. 1 Acdo. Núm. Exp. 675/2022.

Instituto del Fondo Nacional de la Vivienda para los Trabajadores (Infonavit) vs. Luna Aguilar Lizbeth. Especial Hipotecario Civil Expedientillo. 1 Acdo. en Expedientillo. Núm. Exp. 27/2015.

José Leos Catering, S.A. de C.V. vs. Palau Hernández José Felipe. Especial Hipotecario Civil 1 Acdo. Núm. Exp. 1219/2012.

Landero Acosta Eduardo Florentino su Sucesión vs. Ramírez Montes Héctor Uriel y Ramírez Morales José Luis. Controversias de Arrendamiento Civil Exhibe Minuta. 2 Acdos. Núm. Exp. 271/2022.

Lebrija Martínez Lavín Marcela vs. Elek Hansberg Alejandro. Ord. Civil Acdo. de Tramite. 1 Acdo. Núm. Exp. 1269/2019.

Martínez Fuentes Verónica vs. Figueroa Gómez Fernando. Juris. Voluntaria Civil 1 Acdo. Núm. Exp. 235/2024.

Martínez Martínez Anahi Esperanza vs. Couoh Ayala Alicia Antonia. Ord. Civil Auto. 1 Acdo. Núm. Exp. 291/2024.

Millán Becerril Graciela vs. Banco Invex Sa Institución de Banca Múltiple Invex Grupo Financiero y Torres Romero Fernando su Sucesión y Regalado Valoiz Pedro Alberto y C Director General del Registro Público de la Propiedad y del Comercio de la Ciudad de México. Ord. Civil Auto. 1 Acdo. Núm. Exp. 275/2024.

Miranda Sánchez María Luisa vs. Mejía Martínez Evelyn. Juris. Voluntaria Civil 1 Acdo. Núm. Exp. 187/2024.

Mireles Estens Beatriz vs. Pérez de Gracia Piña Lilia Mireya y Pérez Álvarez de Rodríguez María del Consuelo. Ord. Civil Acdo. de Tramite. 1 Acdo. Núm. Exp. 15/2023.

Nacional Financiera Sociedad Nacional de Crédito, Institución de Banca de Desarrollo en su Carácter de Fiduciaria del Fideicomiso Denominado como Fideicomiso de Arrendamiento Identificado en Los Registros de la Fiduciaria Con el Número 80730 vs. Valle Ponce de León Luis Alejandro y Cuautle Vásquez Silvia. Juris. Voluntaria Civil 1 Acdo. Núm. Exp. 377/2020.

Neyra Rivera Rafael y Pérez Neyra Manuel su Sucesión vs. Neyra Rivera Alfredo y Neyra Rivera Guadalupe. Ord. Civil 1 Acdo. Núm. Exp. 305/2014.

Operadora de Hospitales Ángeles S.A. de C.V. vs. Diana y Espinoza Valdez Jorge y Yeffimo Yeffimo Fernando. Ejecutivo Mercantil 1 Acdo. Núm. Exp. 27/2023.

Pérez Ramírez María Hilda vs. Herrera Vázquez Mariana. Juris. Voluntaria Civil 1 Acdo. Núm. Exp. 697/2021.

Reyes Castro Karen María vs. Quintero López Eduardo de Jesús. Ord. Civil 2 Acdos. Núm. Exp. 1295/2023.

Reyes Márquez Lucinda vs. Seguros Afirme S.A. de C.V. Afirme Grupo Financiero. Ord. Civil 2 Acdos. Núm. Exp. 507/2022.

Ruíz García Bertha vs. Serrato Ruíz Manuel y C Director del Registro Público de la Propiedad y del Comercio de la Ciudad de México. Ord. Civil Cedula Sin Diligenciar. 1 Acdo. Núm. Exp. 1057/2022.

Ruíz Plascencia María Esther vs. Delgadillo Soto Lorena y Sandoval Castillo Rubén. Juris. Voluntaria Civil 1 Acdo. Núm. Exp. 239/2024.

Sánchez Tepoz Luis Guillermo vs. Castillo Díaz David. Ord. Civil Acdo. de Tramite. 1 Acdo. Núm. Exp. 115/2016.

Sandoval Camacho Germán vs. Castañeda Bonilla Luis Alberto. Ejecutivo Mercantil 1 Acdo. Núm. Exp. 59/2024.

Scotiabank Inverlat Sa Institución de Banca Múltiple Grupo Financiero Scotiabank Inverlat vs. De Luna Amarillas Francisco Javier. Especial Hipotecario Civil 1 Acdo. Núm. Exp. 1239/2023.

Sea Master Logistics Internacional, S.A. de C.V. y Otro vs. Productos e Impresiones Vitroceramicas, S. de R. L. y Otro. Ord. Merc. 1 Acdo. Núm. Exp. 481/2008.

Secreto. Actos Prejudiciales Civil Auto. 1 Acdo. Núm. Exp. 217/2024.

Secreto. Actos Prejudiciales Civil Auto. 1 Acdo. Núm. Exp. 363/2024.

Secreto. Ejecutivo Mercantil Auto. 1 Acdo. Núm. Exp. 247/2024.

Secreto. Ejecutivo Mercantil Auto. 1 Acdo. Núm. Exp. 303/2024.

Secreto. Ejecutivo Mercantil Auto. 1 Acdo. Núm. Exp. 339/2024.

Secreto. Ejecutivo Mercantil Auto. 1 Acdo. Núm. Exp. 359/2024.

Secreto. Ejecutivo Mercantil Desechar Demanda. 1 Acdo. Núm. Exp. 245/2024.

Secreto. Vía de Apremio Civil Auto. 1 Acdo. Núm. Exp. 249/2024.

Secreto. Vía de Apremio Civil Auto. 1 Acdo. Núm. Exp. 307/2024.

Seguros Afirme S.A. de C.V. vs. Impulsora del Desarrollo y el Empleo en América Latina Sab de C.V. y Concesionaria Autopista Guadalajara Tepic S.A. de C.V. y Promotora del Desarrollo de América Latina S.A. de C.V. Ord. Civil Aclaración de Auto. 1 Acdo. Núm. Exp. 1249/2022.

Sergio Puente y Aguilar vs. Luis Javier Mondragón Medina y Muñoz Alvarado David. Controversias de Arrendamiento Civil 1 Acdo. Núm. Exp. 153/2023.

Sostenes Montes Aurelio vs. Montes García Saúl Iván. Ord. Civil Remitir Exp. Al Archivo para Baja. 1 Acdo. Núm. Exp. 273/2024.

Toro Blancas Ricardo vs. Santiago Ruíz Francisco y Registro Público de la Propiedad y de Comercio. Ord. Civil 1 Acdo. Núm. Exp. 885/2022.

Torres Muñoz Óscar Alejandro vs. Impulsora de la Habitación Popular, S. de R. L. y Muñoz Maffey Guillermina. Ord. Civil 1 Acdo. Núm. Exp. 339/2021.

Tu Casa Express, S.A. de C.V. vs. Loaeza Macedo Claudia Nieves. Especial Hipotecario Civil 1 Acdo. Núm. Exp. 611/2020.

Vázquez Oliveros Armando vs. Maraso Construcciones S.A. de C.V. Ord. Civil 1 Acdo. Núm. Exp. 1167/2022.

Viajes Premier, S.A. vs. Instituto de Seguridad y Servicios Sociales de Los Trabajadores del Estado. Ord. Civil 1 Acdo. Núm. Exp. 691/2020.

AUDIENCIA

González Ruíz Jhoana. Juris. Voluntaria Civil. 1 Audiencia. Núm. Exp. 1033/2023 Principal.

Instituto del Fondo Nacional de la Vivienda para los Trabajadores (Infonavit) vs. Hernández Castelo Rodrigo y Carvajal González Reyna. Aud. Se Cita a Sent. Def. Especial Hipotecario Civil. 1 Audiencia. Núm. Exp. 431/2023.

SENTENCIA DEFINITIVAS DEL 5 DE ABRIL DEL 2024 NO PUBLICADOS

Banco Mercantil del Norte, S.A., Institución de Banca Múltiple, Grupo Financiero Banorte y Flores Linares hoy Kadir Eduardo vs. Ortiz Segura Enrique y Kolodyazhnaya Anna. Especial Hipotecario Civil Sent. Def. 1 Núm. Exp. 647/2023

LA SECRETARIA DE ACUERDOS
LIC. LUCÍA MARTHA ALEMÁN HERNÁNDEZ

SECRETARÍA "B"
ACUERDOS DEL 5 DE ABRIL DEL 2024

Banco Mercantil del Norte, S.A. I. B. M., Grupo Financiero Banorte vs. Martínez Gómez Salvador y Otra. Especial Hipotecario Civil 1 Acdo. Núm. Exp. 1158/2018.

SOLO CONSULTA
SOLO CONSULTA
SOLO CONSULTA

Barragán Martínez María Guadalupe vs. Fernández Jalomo Claudia Rocío. Controversias de Arrendamiento Civil 1 Acdo. Núm. Exp. 118/2024.

Castro Haro José Agustín su Sucesión vs. Díaz de León Olivares María Esther. Controversias de Arrendamiento Civil Amparo. 2 Acdos. en Amparo. Núm. Exp. 1182/2018 Amparo.

Centro de Emprendimiento para el Desarrollo Sustentable Sapi de C.V. vs. Blanco Figueroa Ana Guadalupe y Figueroa Foubert Raúl y También Conocido como Carlos Raúl Figueroa Foubert y Blanco Cordero Matilde Rosa y También Conocida como Matilde Blanco Cordero. Vía de Apremio Civil 3 Acdos. Núm. Exp. 882/2023.

Condominio Ubicado en la Calle de Academia Número 7 Colonia Centro Delegación Cuauhtémoc Actualmente Alcaldia Cuauhtémoc en la Ciudad de México vs. Sando Lalo Jakov Jack y Zonana Hilu Sara. Ord. Civil 1 Acdo. Núm. Exp. 730/2022.

Consorcio Profesional en Soluciones Integrales, S.A. de C.V. vs. Cantú León, S.A. y Cantú León Jesús María. Ord. Mercantil 1 Acdo. Núm. Exp. 558/2016.

Credix Gs, S.A. de C.V., Sociedad Financiera de Objeto Múltiple, Entidad No Regulada vs. Peña Díaz Norma Osvelia. Ejecc. de Garantías Otorgadas Mediante Prenda Sin Transmisión de Pos. y Fideicomiso de Garantía (Procedimiento Extrajudicial) Mercantil Amparo. 2 Acdos. en Amparo. Núm. Exp. 336/2017 Amparo 262/2022-Vii.

De Alba Rodríguez Dora Elia vs. Rocha Serrano Patricia y Conde Bonfil Carola. Proced. Judicial de Reconoc. y Ejecc. de Laudo Arbitral Civil 1 Acdo. Núm. Exp. 918/2023.

De Los Reyes Hernández Esmeralda vs. Mendoza Mendoza Martín. Ord. Civil 1 Acdo. Núm. Exp. 838/2019.

Gámez Heredia, Ana Guadalupe vs. Moreno Lugo Martín Enrique y Otra. Especial Hipotecario Civil Amparo. 1 Acdo. Núm. Exp. 1182/2012.

Ge Seguridad en su Vivienda S. R. L vs. Flores Merino Amalia Guadalupe. Ord. Mercantil 1 Acdo. Núm. Exp. 1190/2018.

Gómez Martínez José Luis vs. Instituto del Fondo Nacional de la Vivienda para los Trabajadores Infonavit. Especial Hipotecario Civil 1 Acdo. Núm. Exp. 912/2022.

González Villarreal Jaquelíne antes Mabucapa I. Sociedad de Responsabilidad Limitada de Capital Variable vs. De la Cruz Presas Zindy Paola y Otro. Especial Hipotecario Civil 1 Acdo. Núm. Exp. 1536/2011 Segundo Tomo.

Guzmán Fuerte María de Jesús vs. Chakong S.A. de C.V. Controversias de Arrendamiento Civil 1 Acdo. Núm. Exp. 150/2024.

Hernández Ávila María Luisa vs. González Albarrán Sandra Luz. Controversias de Arrendamiento Civil 1 Acdo. Núm. Exp. 116/2021.

HSBC México, S.A., Institución de Banca Múltiple, Grupo Financiero HSBC, División Fiduciaria en su Carácter de Fiduciario del Fideicomiso Irrevocable Número 262757 vs. Navarrete Murillo Blanca Dalía. Especial Hipotecario Civil 1 Acdo. Núm. Exp. 674/2015.

Inésa Cozar, Yuria vs. María de Lourdes López Náder y Otro. Ord. Civil Amparo. 4 Acdos. en Amparo. Núm. Exp. 774/2010 Amparo 567/2023-I.

Lecompte de Los Ríos Laura Jimena vs. Aranda Siliceo Lucía Andrea y Cetina Echegoyen Erick. Ejecutivo Mercantil 1 Acdo. Núm. Exp. 1058/2022.

Martínez y Pérez Reyo Sonia Beatriz y Martínez y Pérez Reyo Leticia Eugenia vs. Camacho Solano Ana María y Camacho Vázquez Gregorio Alberto y Barraza López Ethel Magaly. Controversias de Arrendamiento Civil Auto. 1 Acdo. Núm. Exp. 260/2024.

Medina Arrona Beatriz vs. Impulsora de la Habitación Popular S.A. de RI. Ord. Civil 1 Acdo. Núm. Exp. 608/2023.

Muñiz Liedo María Victoria vs. De la Rosa Ramírez Graciela. Controversias de Arrendamiento Civil 1 Acdo. Núm. Exp. 1002/2019.

Muñoz Reynoso Sergio y Sánchez Avendaño Graciela María vs. Rodríguez Rojas Sharon. Ord. Civil 1 Acdo. Núm. Exp. 196/2020.

Palleiro Nayar José Salim vs. Hernández Magdaleno Norma. Especial Hipotecario Civil 2 Acdos. Núm. Exp. 420/2016.

Regil Arrieta Francisco Darío vs. Alejandro José Vidaña Luna Titular de la Notaria Pública Número 106 del Estado de Oaxaca Con Residencia en el Municipio de Cosalapa y Exirium Sociedad Anónima de Capital Variable Sociedad Financiera de Objeto Múltiple Entidad No Regulada y Titular del Registro Público de la Propiedad y de Comercio de la Ciudad de México y Titular del Archivo General de Notarias del Estado de Oaxaca. Ord. Mercantil Auto. 1 Acdo. Núm. Exp. 1360/2023.

Rincón Colín Adrián vs. Osorio Nicolás Donato Elpidio. Ord. Civil 1 Acdo. Núm. Exp. 490/2023.

Rodríguez Peña Martha Felisa vs. Sánchez Cabello Eder Rodrigo y Cabello González Claudia. Controversias de Arrendamiento Civil 1 Acdo. Núm. Exp. 1338/2019.

Romo Manni María Elisa vs. México Diesel Electromotive, S.A. de C.V., Romo Bryon Jorge Ramón y Notario Público N° 104 de la Ciudad de México. Ord. Mercantil 1 Acdo. Núm. Exp. 690/2019.

Rubio Mazadiego Enrique vs. López Licea y Manuel y Zepeda González Clotilde. Ord. Civil 1 Acdo. Núm. Exp. 414/2023.

Ruíz Caso José Ramón y la Europea México, S.A. P. I. de C.V. vs. Banco Ve por Más, S.A., I. B. M. Ord. Mercantil Amparo. 1 Acdo. Núm. Exp. 266/2024.

Saltiel Miranda Lily y Otros vs. Saltiel Miranda Jacobo y Otro. Ord. Civil 1 Acdo. Núm. Exp. 68/2013 Segundo Tomo.

Secreto. Actos Prejudiciales Civil Auto. 1 Acdo. Núm. Exp. 364/2024.

Secreto. Ejecutivo Mercantil 1 Acdo. Núm. Exp. 890/2023 Principal.

Secreto. Ejecutivo Mercantil Auto. 1 Acdo. Núm. Exp. 360/2024.

Secreto. Ejecutivo Mercantil Auto. 1 Acdo. Núm. Exp. 362/2024.

Si Crea Comercial S.A. de C.V. vs. Pérez Tapia Juan. Ejecutivo Mercantil 1 Acdo. Núm. Exp. 852/2023.

Soluciones Hipodigitales a la Medida Sapi de C.V. vs. Ramos Álvarez Saira Izel y Ramos Hernández Enrique y Álvarez Peña Catalina. Vía de Apremio Civil 1 Acdo. Núm. Exp. 194/2023.

Terán Soria Luis Arcadio y Terán Soria Isaac vs. Guzmán de Ibarra Rafaela y Director del Registro Público de la Propiedad y de Comercio del Distrito Federal Actualmente Ciudad de México. Ord. Civil 1 Acdo. Núm. Exp. 20/2018.

Unifin Financiera, S.A. B. de C.V., Sofom E. N. R vs. Agrícola San Emilio, S.A. de C.V. y Beltrán Gastélum Daniel Gildardo. Ejecutivo Mercantil 1 Acdo. Núm. Exp. 1068/2018.

Velasco Hernández Pedro vs. Turvein Molina Pablo. Controversias de Arrendamiento Civil 1 Acdo. Núm. Exp. 66/2023.

Volkswagen Leasing S.A. de C.V. vs. Martínez García Arturo Guillermo. Ejecutivo Mercantil 1 Acdo. Núm. Exp. 204/2024.

MAL PUBLICADOS

Cannizzo Ortiz y Asociados, S. C vs. Arendal, S. de R. L. de C.V. y Proc Mina, S. de R. L. de C.V. Ord. Civil 3 Acdos. Núm. Exp. 1436/2019.

Martínez Rojas Rosa María vs. Martínez Rojas José Alberto y Reyes Isidoro Alma Cecilia. Controversias de Arrendamiento Civil Expedientillo. 1 Acdo. Núm. Exp. 616/2022.

AUDIENCIA MAL PUBLICADOS

Beristain de Nancy María Beatriz y Quien También Acostumbra Usar el Nombre de Beatriz Beristain de Nancy vs. Guasque Rubalcava Christian Manuel. Aud. Controversias de Arrendamiento Civil. 1 Audiencia. Núm. Exp. 1010/2023.

SENTENCIA DEFINITIVAS DEL 5 DE ABRIL DEL 2024 NO PUBLICADOS

Beristain de Nancy María Beatriz y Quien También Acostumbra Usar el Nombre de Beatriz Beristain de Nancy vs. Guasque Rubalcava Christian Manuel. Controversias de Arrendamiento Civil 1 Núm. Exp. 1010/2023

SENTENCIA INTERLOCUTORIA NO PUBLICADOS

Banco Nacional de México, S.A., Integrante del Grupo Financiero Banamex vs. Mendoza Porrás Luis. Ejecutivo Mercantil Sent. Interl. no Publ. 1 Núm. Exp. 676/2016

LA SECRETARIA DE ACUERDOS
MAESTRA LUCÍA MARTHA ALEMÁN HERNÁNDEZ,

SEXAGÉSIMO QUINTO DE LO CIVIL

SECRETARÍA "A"
ACUERDOS DEL 5 DE ABRIL DEL 2024

Agronegocios Laad S.A. de C.V. Sofom Enr vs. Tress Velázquez Guarino. Especial Hipotecario Civil 1 Acdo. Núm. Exp. 647/2021.

Arce Téllez Óscar Arturo vs. León Jasso Sahaely. Juris. Voluntaria Civil 1 Acdo. Núm. Exp. 847/2023.

Ayala Ramos Ma Guadalupe vs. Rico Hernández Gerardo y Valderrabano Rendón Betzabe. Ejecutivo Mercantil 1 Acdo. Núm. Exp. 1071/2023.

SOLO CONSULTA
SOLO CONSULTA
SOLO CONSULTA

Banco Santander México S.A. Institución de Banca Múltiple Grupo Financiero Santander México vs. Grupo Dermocorporea, S.A. de C.V., y Contreras de la O. Eustaquia María del Socorro. Providencias Precautorias Mercantil 1 Acdo. Núm. Exp. 803/2023.

Banco Santander México Sa Institución de Banca Múltiple Grupo Financiero Santander México vs. Control Administrativo y Empresarial Suyana S.A. de C.V. y Reza Rojas Beatriz Elizabeth y Ángel Bohórquez Jesús Hermess. Ejecutivo Mercantil 1 Acdo. Núm. Exp. 1229/2023.

Banco Santander México, S.A. Institución de Banca Múltiple Grupo Financiero Santander México vs. Affinitas Medios de Pago Sapi de C.V. y Grupo Peifer Sapi de C.V. y Peinado Díaz Alfonso y Lebois Mateos Jaques Pierre. Providencias Precautorias Civil 1 Acdo. Núm. Exp. 427/2023.

Banco Santander México, S.A., Institución de Banca Múltiple, Grupo Financiero Santander México vs. Fuentes Morán Andrea. Ejecutivo Mercantil 2 Acdos. Núm. Exp. 899/2023.

Banco del Bajío Sa Institución de Banca Múltiple vs. Sfij Industrial Sociedad Anónima de Capital Variable y Murillo Galicia Margarita y Martínez Murillo Fernando Jesús y Martínez Siles Fernando Jesús y También Acostumbra a Usar el Nombre de Fernando Martínez Siles y Inmobiliaria y Constructora Marmur Sociedad Anónima de Capital Variable y Martínez Murillo Sandra Margarita. Ejecutivo Mercantil 1 Acdo. Núm. Exp. 951/2022.

BBVA Bancomer, S.A., Institución de Banca Múltiple, Grupo Financiero BBVA Bancomer vs. Juan Pablo Solís Hernández y Elizabeth Rivas Godínez. Especial Hipotecario Civil 1 Acdo. Núm. Exp. 147/2017.

Benhumea Arreche Eduardo Agustín vs. Alcántara Medina Guillermo. Ejecutivo Mercantil 1 Acdo. Núm. Exp. 475/2022.

Betacredit, S.A. de C.V., Sofom, E. N. R vs. Echevarría Maya Israel. Ejecutivo Mercantil 1 Acdo. Núm. Exp. 769/2022.

Bk Asistencia y Servicios Técnico Legales S.C. vs. Emmex Costa Fuera S.A. de C.V. y Alfaro Estrada Eduardo Enrique. Ord. Civil 1 Acdo. Núm. Exp. 313/2023.

Carrasco Lechuga Cecilia Guadalupe y López González Érika Yaneth vs. Qualitas Compañía de Seguros S.A. de C.V. Ord. Civil 1 Acdo. Núm. Exp. 1207/2023.

Carricarte Sobrado Roberto Francisco vs. Morgado Palomino Gerardo. Controversias de Arrendamiento Civil 1 Acdo. Núm. Exp. 263/2021.

Cibanco S.A., Institución de Banca Múltiple, en su Carácter de Fiduciario en el Fideicomiso Número F/00782 vs. Marlene Xicotencalt de Dios. Especial Hipotecario Civil 2 Acdos. Núm. Exp. 585/2015.

Consultoría Fiduciaria e Hipotecaria, Sociedad Civil vs. Molina Monroy Claudia Getzabel. Especial Hipotecario Civil 2 Acdos. Núm. Exp. 565/2021.

Decarome, S.A. P. I. de C.V. vs. Andrés Rosales Olvera. Esp. Hip. 1 Acdo. Núm. Exp. 289/2010.

Durán Guerrero Jesús vs. Pachango Guadarrama Emilio. Especial Hipotecario Civil 2 Acdos. Núm. Exp. 1199/2022.

Flores Lira Irma Laura vs. Ángeles Pérez, También Conocida como María Margarita Ángeles Pérez, Causahabiente de Osvaldo Monroy Doroteo Margarita. Controversias de Arrendamiento Civil 1 Acdo. Núm. Exp. 1179/2022.

Flores Nava Norma vs. Flores Nava Jorge. Ord. Civil 1 Acdo. Núm. Exp. 711/2022.

Gallegos Meléndez Amada su Sucesión. Juris. Voluntaria Civil 1 Acdo. Núm. Exp. 807/2022.

Garcia Cagnant Rosa Virginia vs. Jiménez Vega Lucina. Exhortos Civil Exhorto. 1 Acdo. en Exhorto. Núm. Exp. 303/2024.

Garcia Aldecoa Alfredo vs. López Vieyra Joel. Especial Hipotecario Civil 1 Acdo. Núm. Exp. 553/2019.

HSBC México, S.A., Institución de Banca Múltiple, Grupo Financiero HSBC, División Fiduciaria, como Fiduciario en el Fideicomiso Irrevocable de Administración y Fuente de Pago y Garantía Identificado Con el Número F/303623 vs. María Cristina Quiroz Flores. Especial Hipotecario Civil 1 Acdo. Núm. Exp. 1787/2009.

HSBC México vs. Canul Caamal Raúl Oliverio. Vía de Apremio Civil 1 Acdo. Núm. Exp. 845/2022.

HSBC México, S.A., Institución de Banca Múltiple, Grupo Financiero HSBC, División Fiduciaria, en su Carácter de Fiduciario en el Fideicomiso Irrevocable Identificado Con el Número F/232017 vs. Karla Coutiño Brito. Especial Hipotecario Civil 1 Acdo. Núm. Exp. 839/2018.

HSBC México, Sociedad Anónima, Institución de Banca Múltiple, Grupo Financiero HSBC, División Fiduciaria en su Carácter de Fiduciario en el Fideicomiso, Número F/234036 vs. Hernández Mendoza Eliseo y Olarte Esquitin Angélica. Especial Hipotecario Civil 2 Acdos. Núm. Exp. 1131/2018.

Instituto del Fondo Nacional de la Vivienda para los Trabajadores (Infonavit) vs. Cano Robledo Ernesto y Ortiz Arriaga Juana del Carmen. Especial Hipotecario Civil 1 Acdo. Núm. Exp. 1217/2018.

Instituto del Fondo Nacional de la Vivienda para los Trabajadores (Infonavit) vs. Olvera Apanco María Inés y Cruz Flores Juan Carlos. Vía de Apremio Civil 1 Acdo. Núm. Exp. 71/2018.

Instituto del Fondo Nacional de la Vivienda para los Trabajadores (Infonavit) vs. María Victoria García Hernández y C. Registrador del Instituto de la Función Registral Adscrito a Los Municipios de Coacalco y Ecatepec, Estado de México. Ord. Civ. Expedientillo. 1 Acdo. Núm. Exp. 17/2012.

Instituto del Fondo Nacional de la Vivienda para los Trabajadores vs. Feliciano Pérez Mendoza. Especial Hipotecario Civil 1 Acdo. Núm. Exp. 453/2021.

Instituto del Fondo Nacional de la Vivienda para los Trabajadores vs. Selene Guadalupe Barrios Parrilla. Especial Hipotecario Civil 1 Acdo. Núm. Exp. 421/2018.

La Casa Xtra, S.A. de C.V. vs. Mata Montero Luis Alberto y Easy Telecomunicaciones, S.A. de C.V. Controversias de Arrendamiento Civil 1 Acdo. Núm. Exp. 201/2022.

Mejía Vega Ubaldo César vs. Martínez Fernández Jesús Alberto. Exhortos Civil 1 Acdo. en Exhorto. Núm. Exp. 365/2024.

Navistar Financial S.A. de C.V. Sociedad Financiera de Objeto Múltiple Entidad Regulada vs. Hernández González Humberto. Ejecutivo Mercantil 1 Acdo. Núm. Exp. 913/2023.

Orozco Salgado Pablo vs. Orozco Ramírez Dora. Juris. Voluntaria Civil 1 Acdo. Núm. Exp. 919/2023.

Palomino Guerra Jesús. Ord. Civil 1 Acdo. en Amparo. Núm. Exp. 1444/2023 Amparo 1444/2023.

Residencias Modernas S.A. de C.V. vs. Centro de Rehabilitación San Luis Gonzaga Institución de Asistencia Privada. Exhortos Civil Exhorto. 1 Acdo. en Exhorto. Núm. Exp. 245/2024.

Rivera Martínez Verónica vs. Rangel Gómez Raúl. Ord. Civil 1 Acdo. Núm. Exp. 347/2024.

Rodríguez Villavicencio Adriana vs. Landero Castillo Gabriela. Ord. Civil 1 Acdo. Núm. Exp. 747/2022.

Rojas Escartin Rafael vs. Escartin Martínez Rosa y También Conocida como Rosa Escartin y Guzmán Mardueño Aurora y También Conocida como Aurora Mardueño Vda. de Espinosa y Registro Público de la Propiedad y de Comercio de la Ciudad de México. Ord. Civil 2 Acdos. Núm. Exp. 1143/2023.

Sánchez Murillo Gregorio vs. Sánchez Murillo Marcelo. Ejecutivo Civil 1 Acdo. Núm. Exp. 297/2024.

Sánchez, S.A. de C.V. vs. José Antonio Martínez Tapia. Ejecutivo Mercantil 2 Acdos. Núm. Exp. 345/2014.

Scotiabank Inverlat, S.A., Institución de Banca Múltiple, Grupo Financiero Scotiabank Inverlat vs. Martínez Medina Marisol. Especial Hipotecario Civil 1 Acdo. Núm. Exp. 1045/2018.

Secreto. Ejecutivo Mercantil 1 Acdo. Núm. Exp. 1293/2023.

Secreto. Ejecutivo Mercantil 1 Acdo. Núm. Exp. 227/2024.

Secreto. Ejecutivo Mercantil 1 Acdo. Núm. Exp. 349/2024.

Secreto. Vía de Apremio Civil 1 Acdo. Núm. Exp. 337/2024.

Sociedad Hipotecaria Federal, Sociedad Nacional de Crédito, Institución de Banca de Desarrollo vs. Álvarez Malo Gabriel Francisco Ganem. Esp. Hip. Amparo 153-2024-3. 2 Acdos. Núm. Exp. 169/2011.

Soluciones Inmobiliarias Real Land, Sociedad Anónima de Capital Variable vs. María Estela Bucio Velázquez y Eduardo Mejía Murillo. Esp. Hip. 1 Acdo. Núm. Exp. 1499/2009.

Valner Watstein Jéssica Brenda vs. Braverman Fainsilberg Enrique. Ejecutivo Mercantil 1 Acdo. Núm. Exp. 923/2018.

Vélez Castañeda Verónica y Fabián Pérez Víctor Alfonso vs. Gobierno de la Ciudad de México y Seguros Inbursa Sa Grupo Financiero Inbursa y Transportes Especializados Ruga S.A. de C.V. y García Giovanni Severiano. Ord. Civil 1 Acdo. Núm. Exp. 807/2023.

Zárate Venegas María Isabel vs. Velasco Brito Raúl y Velasco Ayala Wenceslao su Sucesión. Ord. Civil 1 Acdo. Núm. Exp. 855/2023.

MAL PUBLICADOS

Beltrán Canchola Miguel Ángel vs. Beltrán Canchola Sergio. Controversias de Arrendamiento Civil mal Pub del 03. 1 Acdo. Núm. Exp. 549/2021.

SOLO CONSULTA
SOLO CONSULTA
SOLO CONSULTA

SENTENCIA DEFINITIVAS DEL 5 DE ABRIL DEL 2024

Alatorre Hurtado Miguel Ángel y Alatorre Hurtado Enrique vs. Jefa de Gobierno del Distrito Federal Actualmente Jefa de Gobierno de la Ciudad de México y Directora General de Regularización Territorial y C Director del Registro Público de la Propiedad y del Comercio de la Ciudad de México. Ord. Civil Sent. Def. 1 Núm. Exp. 101/2023

SENTENCIA INTERLOCUTORIA

Arteaga Rentería León Felipe vs. Carrillo Camacho Arturo. Especial Hipotecario Civil Sent. Interl. 1 Núm. Exp. 685/2019

González Aguirre Héctor Hugo vs. Cover Lozano Alan Leslie. Especial Hipotecario Civil Sent. Interl. 1 Núm. Exp. 1171/2018

LA SECRETARIA DE ACUERDOS
LIC. PATRICIA MINERVA CABELLO AGUILAR

SECRETARÍA "B"
ACUERDOS DEL 5 DE ABRIL DEL 2024

Ana Laura George Zúñiga vs. Gómez González Irene y Otro. Especial Hipotecario Civil 1 Acdo. Núm. Exp. 1166/2018.

Ancora Agente de Seguros y de Fianzas, Sociedad Anónima de Capital Variable vs. Félix Valencia Eduardo William. Ord. Mercantil 1 Acdo. Núm. Exp. 300/2024.

Arauz Huerta Mario Carlos vs. Administración H340 S.A. de C.V. Exhortos Civil Exhorto. 1 Acdo. en Exhorto. Núm. Exp. 146/2024.

Banco Invex, S.A. Institución de Banca Múltiple, Invex Grupo Financiero vs. Biciclo, S.A. de C.V., Alessandro Alessi Berardi y Gian Luca Alessi Berardi. Ejecutivo Mercantil 1 Acdo. Núm. Exp. 850/2013.

Banco Mercantil del Norte Sa vs. Balmori Ramírez Ricardo. Providencias Precautorias Mercantil 1 Acdo. Núm. Exp. 74/2024.

Banco Santander México Sa Institución de Banca Múltiple Grupo Financiero Santander México vs. Algel Bohórquez Jesús Hermess y Yuko Okawa Okawa. Ejecutivo Mercantil 2 Acdos. Núm. Exp. 1326/2023.

Banco Santander México, S.A., Institución de Banca Múltiple, Grupo Financiero Santander México vs. Grupo Esea S.A. de C.V. y Calzada Valencia Araceli Arabel. Ejecutivo Mercantil 1 Acdo. Núm. Exp. 690/2023.

Banco Santander México, S.A., Institución de Banca Múltiple, Grupo Financiero Santander México vs. Grupo Esea S.A. de C.V. y Calzada Valencia Araceli Arabel. Ejecutivo Mercantil Inc. de Providencias Precautorias. 1 Acdo. en Incidente. Núm. Exp. 690/2023 Inc. de Providencias Precautorias.

Banco Santander México, S.A., Institución de Banca Múltiple, Grupo Financiero Santander México vs. Patiño Heredia Katia Adabelle y y Josué Eduardo García Campos. Especial Hipotecario Civil 1 Acdo. Núm. Exp. 672/2021.

Castañeda Ortega Guadalupe Paola vs. Hoffman Fermon Jéssica. Ord. Civil 1 Acdo. Núm. Exp. 740/2023.

Corral García Marco Antonio vs. Silva Galera Óscar y Silva Galera José. Controversias de Arrendamiento Civil 1 Acdo. Núm. Exp. 108/2020.

Delgado Socci Lilia vs. Arizmendi Cruz Óscar Adrián. Ord. Civil 1 Acdo. en Amparo. Núm. Exp. 222/2021 Amparo 217/2024-II.

Emporio P y A, S.A. de C.V. vs. Rivas Ábrego Gustavo y Salamanca 35, S.A. de C.V. Especial Hipotecario Civil 1 Acdo. Núm. Exp. 878/2018.

Fraga Huacuja de Nieto Rosa María y Sucesión de José Guadalupe Alfredo Nieto Ayala vs. BBVA Bancomer, S.A., Institución de Banca Múltiple, Grupo Financiero BBVA Bancomer. Exhortos Civil Exhorto, Tomo II. 1 Acdo. Núm. Exp. 858/2018.

Fregoso Elizondo Sagrario Leticia vs. Montiel Toledo Alma Rosa y Montiel Toledo Olga y Montiel Toledo María del Rocío y Chávez Montiel Eliseo y Toledo Villalobos Josefina. Ord. Civil Tomo III. 1 Acdo. en Otros. Núm. Exp. 16/2015 Tomo III.

García Anaya Juana, Martha Patricia García Anaya, Jesús García Anaya y María Elena Torres Chi vs. Agallo Lulo José Antonio. Ord. Civil 1 Acdo. Núm. Exp. 178/2016 Tomo II.

García Blake Luis y Centro Dinámico Pegaso, S.A. de C.V. vs. Pegaso, Pcs, S.A. de C.V. Ord. Civil Tomo III. 1 Acdo. Núm. Exp. 1264/2019.

García Ríos José Luis vs. Vázquez Alfaro David. Vía de Apremio Civil 1 Acdo. en Amparo. Núm. Exp. 902/2022 Amparo 1321/2023.

Goya Espina Pedro Antonio vs. Quijada y Hernández María Luisa y María Luisa Quijada Hernández. Ord. Civil 1 Acdo. Núm. Exp. 298/2024.

Hernández Hernández Rosa Isela vs. Rra Asesores de Negocios e Inversión Sapi de C.V. Ord. Civil 1 Acdo. Núm. Exp. 550/2022.

HSBC México, Sociedad Anónima, Institución de Banca Múltiple, Grupo Financiero, HSBC División Fiduciaria en su Carácter de Fiduciario del Fideicomiso Irrevocable de Administración Identificado Con el Número F/258040 vs. Martínez Pulido Patricia Lilián. Vía de Apremio Civil 1 Acdo. Núm. Exp. 346/2020.

Inmobiliaria Marte, S.A. vs. Piñon y Cárdenas Victoriano. Controversias de Arrendamiento Civil 1 Acdo. Núm. Exp. 640/2021.

Inmobiliaria Scotiabank Inverlat Sociedad Anónima de Capital Variable vs. Inmobiliaria Orba S.A. de C.V. y Barrera Rangel Genaro. Ord. Civil 2 Acdos. Núm. Exp. 258/2022.

Instituto del Fondo Nacional de la Vivienda para los Trabajadores (Infonavit) vs. Díaz Prieto Martín y Ventura Hernández María Nazaria. Vía de Apremio Civil 1 Acdo. Núm. Exp. 310/2024.

Instituto del Fondo Nacional de la Vivienda para los Trabajadores vs. Camaren a Rivas José Eduardo. Especial Hipotecario Civil 1 Acdo. Núm. Exp. 288/2024.

Linares Barrera Juan Manuel vs. Chicas Peña Hugo y Parra Medina Jocelyn Mildrem. Ejecutivo Mercantil 1 Acdo. Núm. Exp. 94/2024.

Morales Martínez Miguel Ángel vs. Rodríguez Pérez Enriqueta Actualmente Vda. de Bernal y También Conocida como Enriqurta Rodrdiguez Pérez Actualmente Vda de Bernal. Ord. Civil 1 Acdo. Núm. Exp. 1124/2023.

Morales Mondragón Pascuala vs. Salinas Pérez Rodrigo. Controversias de Arrendamiento Civil 1 Acdo. Núm. Exp. 966/2023.

Mundo Jiménez René vs. Pola Alonso Karla Angélica y Víctor Gabriel Mundo Paredes. Ord. Civil 1 Acdo. Núm. Exp. 1194/2019.

Palacios Martínez Pablo vs. González Emigdio Anatolio y Ortiz Valle Elvira. Ord. Civil 1 Acdo. Núm. Exp. 1078/2023.

Promotora Parking a de B, S. C vs. Luis Fernando Escobar Iglesias. Controversias de Arrendamiento Civil Expedientillo. 1 Acdo. Núm. Exp. 744/2020.

Rodríguez Morales María Elena de la Cruz vs. Fondo de Vivienda del Instituto de Seguridad y Servicios Sociales de Los Trabajadores del Estado. Especial Hipotecario Civil 1 Acdo. Núm. Exp. 152/2013.

Romo Salado Ma de Lourdes vs. C Director del Registro Público de la Propiedad y del Comercio de la Ciudad de México y Banco Nacional de Obras y Servicios Públicos S.N.C. Institución de Banca de Desarrollo y Angueano Martínez Aurora. Ord. Civil 1 Acdo. Núm. Exp. 1018/2022.

Salazar Torres María Enriqueta vs. Martínez Muñoz Alberto. Ord. Civil 1 Acdo. Núm. Exp. 1066/2022.

Scotiabank Inverlat Sa Institución de Banca Múltiple Grupo Financiero Scotiabank Inverlat vs. Baqueiro Castillo Janet. Especial Hipotecario Civil 1 Acdo. Núm. Exp. 592/2022.

Secreto. Ord. Mercantil 1 Acdo. Núm. Exp. 300/2024.

Secreto. Ejecutivo Mercantil 1 Acdo. Núm. Exp. 346/2024.

Secreto. Juris. Voluntaria Civil 1 Acdo. Núm. Exp. 354/2024.

Sociedad Limitada de Los Activos de Gramercy, S. de R. L. de C.V. vs. Víctor Manuel Estrada Garrido. Especial Hipotecario Civil 1 Acdo. Núm. Exp. 704/2013.

Toyota Financial Services México S.A. de C.V. vs. Félix Escalante Julián Javier. Ejecutivo Mercantil 1 Acdo. Núm. Exp. 32/2023.

Uzac Inmobiliaria, S.A. de C.V. vs. Gil Sandoval Eder Rafael y Sandoval Varela Rocío. Controversias de Arrendamiento Civil 1 Acdo. Núm. Exp. 10/2020.

AUDIENCIA

Serafín Contreras María Isabel vs. Hernández Ramos Martha Esperanza. Aud. Previa y de Concil. Ord. Civil. 1 Audiencia. Núm. Exp. 1148/2023.

SENTENCIA DEFINITIVAS DEL 5 DE ABRIL DEL 2024

HSBC México Sociedad Anónima Institución de Banca Múltiple Grupo Financieo HSBC División Fiduciaria en su Carácter de Fiduciario en el Fideicomiso Irrevocable F 253936 vs. Hernández Hernández Javier. Especial Hipotecario Civil Sent. Def. 1 Núm. Exp. 656/2021

NO PUBLICADOS

Inmugapa S.A. de C.V. vs. Sánchez Sánchez Paulina. Controversias de Arrendamiento Civil Sent. Interl. 1 Núm. Exp. 62/2024

LA SECRETARIA DE ACUERDOS
LIC. WENDY FLORES RIZO

SOLO CONSULTA

SEXAGÉSIMO SEXTO DE LO CIVIL

SECRETARÍA "A"
ACUERDOS DEL 5 DE ABRIL DEL 2024

Acciona Infraestructuras México S.A. de C.V. y Acciona Construcción Sa vs. México Proyectos y Desarrollos S.A. de C.V. y México Compañía Constructora S.A. de C.V. Ord. Civil por Cumplida la Ejecutoria. 1 Acdo. en Amparo. Núm. Exp. 843/2023 1123/2023-III.

Arzave Nájera María Alejandra vs. Hernández Quezada Jesús Armando. Ejecutivo Mercantil por Efectuada la Diligencia. 1 Acdo. Núm. Exp. 233/2023.

Autofinanciamiento México, S.A. de C.V. vs. Integración y Soluciones en Telefonía, S.A. de C.V., Álvarez Rivero Juan José y Andrade Quiñonez Víctor Manuel. Ejecutivo Cuantía Menor Mercantil Autorización. 1 Acdo. Núm. Exp. 935/2021.

Auto Amecah S.A. de C.V. vs. Trejo Ceballos Alejandro y Ceballos Michel Laura Alicia. Ejecutivo Mercantil Caducidad. 1 Acdo. Núm. Exp. 477/2023.

Auto Financiamiento Automotriz S.A. de C.V. vs. Galindo López Gerardo y Rodríguez Dufau Liliana. Ejecutivo Mercantil Caducidad. 1 Acdo. Núm. Exp. 427/2023.

Autofinanciamiento Automotriz, S.A. de C.V. vs. Fischer Pérez Leticia. Ejecutivo Cuantía Menor Mercantil Vista Con Exhorto. 1 Acdo. Núm. Exp. 811/2017.

Autofinanciamiento México, S.A. de C.V. vs. Moreno Collado Rosa Nelly y Cantón Moreno Hershel. Ejecutivo Cuantía Menor Mercantil Autorización. 1 Acdo. Núm. Exp. 1983/2021.

Banco Ve por Más, Sociedad Anónima Institución de Banca Múltiple Grupo Financiero Ve por más vs. Ibarra Páez Manuela y Osorio Quintero Alfonso Arcadio. Ejecutivo Cuantía Menor Mercantil Expídansele Copias. 1 Acdo. Núm. Exp. 975/2018.

BBVA México Sa Institución de Banca Múltiple Grupo Financiero BBVA México vs. Vergara Guardado Francisco Luis y Ramírez Pérez Ruth Angélica. Especial Hipotecario Civil Vista Con Oficio. 1 Acdo. Núm. Exp. 1181/2023.

BBVA México, Sociedad Anónima, Institución de Banca Múltiple, Grupo Financiero BBVA México vs. Tetra Integrame México S.A. de C.V. y Torres Roldán Alejandro y Torres Vargas Alejandro. Providencias Precautorias Mercantil Inicial-Digital (Prevención). 1 Acdo. Núm. Exp. 355/2024.

Castro Toran María de la Luz vs. Benítez Tranca Alma Leticia y Sauz Orozco Minerva. Ejecutivo Cuantía Menor Mercantil No Ha Lugar. 1 Acdo. Núm. Exp. 987/2020.

Cetelem S.A. de C.V. Sociedad Financiera de Objeto Múltiple Entidad Regulada vs. Álvarez Mayo Daniel Neftalí. Ejecutivo Mercantil Caducidad. 1 Acdo. Núm. Exp. 349/2023.

Cetelem S.A. de C.V. Sociedad Financiera de Objeto Múltiple Entidad Regulada vs. Badon Aparicio Karen Isamar. Ejecutivo Mercantil Caducidad. 1 Acdo. Núm. Exp. 339/2023.

Comercial y Transporte Gnc Sapi de C.V. vs. Transporte Unido Costa Pacifico S.A. de C.V. y Romero Chávez Luis Alberto. Ejecutivo Mercantil por Contestada la Demanda y Dese Vista. 1 Acdo. Núm. Exp. 441/2023.

Condominio Pachuquilla Número 55 Colonia Narvarte vs. Flores Becerril Javier. Ord. Civil 1 Acdo. Núm. Exp. 141/2023.

Deziga Ruíz Manuel vs. Tajonar Andere José y Rodríguez Ojeda Martha Karina y Rodríguez Ojeda Luis Manuel y Kasst Entertainment S.A. de C.V. Ord. Mercantil Se Manda Agregar. 1 Acdo. Núm. Exp. 83/2024.

Durán Cárdenas Mónica vs. Pinzón Vargas Jésica Verónica y Altamirano N. Feranndo. Ejecutivo Cuantía Menor Mercantil No Ha Lugar. 1 Acdo. Núm. Exp. 463/2021.

Flores Escobar Cruz Alejandro y Escobar Ocadiz Beatriz Elena vs. Arias Álvarez Manuel. Ord. Civil Una Vez que Proporcione. 1 Acdo. Núm. Exp. 131/2024.

Ford Credit de México S.A. de C.V. Sociedad Financiera de Objeto Múltiple Entidad Regulada vs. Ramírez Galván Julio César. Ejecutivo Mercantil Caducidad. 1 Acdo. Núm. Exp. 675/2023.

Garnet Collect S.A. de C.V. vs. Cervantes Jiménez Jorge. Ejecutivo Mercantil Caducidad. 1 Acdo. Núm. Exp. 697/2023.

Garrido Romero Olga María y Garrido Romero Gerardo y Garrido Romero José Antonio Recaredo y Quien También Acostubra Usar el Nombre de José Antonio Garrido Romero, y Garrido Romero María Elvira y Cachon Reguillo Salvador vs. Ortega Sandoval Rebeca. Actos Prejudiciales Civil Turnar Al Actuario. 1 Acdo. Núm. Exp. 223/2024.

Girón Chávez Fredy vs. Gómez Masciarelli Evangelina. Ejecutivo Mercantil No Ha Lugar. 2 Acdos. Núm. Exp. 841/2023.

Gómez Hernández Verónica Ivonne vs. Arriaga Villa Luis Floro. Ejecutivo Mercantil Caducidad. 1 Acdo. Núm. Exp. 363/2023.

González Castillo Eduardo vs. Lozano Torres Alan Gabriel y Onesolver, S.A. de C.V. Ejecutivo Mercantil por Desahogada la Vista. 1 Acdo. Núm. Exp. 1003/2023.

Guara Ruíz Sebastián vs. García Bada González Antonio. Providencias Precautorias Mercantil No Ha Lugar. 1 Acdo. Núm. Exp. 929/2023.

Guerrero Vázquez Rafael vs. Arreguín Ramírez Guadalupe Gabriela. Ord. Civil Inicial-Admisorio. 1 Acdo. Núm. Exp. 293/2024.

Instituto del Fondo Nacional de la Vivienda para los Trabajadores Infonavit vs. Barajas Martínez Martín y Mendoza Rodríguez Luz María. Especial Hipotecario Civil Inicial-Desechamiento. 1 Acdo. Núm. Exp. 351/2024.

Islas Molina José Luis su Sucesión y Sedano Martínez Carolina vs. Terres Jiménez Gabriel. Ord. Civil Vista Con Oficio. 1 Acdo. Núm. Exp. 161/2024.

Lamex Agrialimentos S de R.L. de C.V. vs. Operadora Dival S.A. de C.V. Juris. Voluntaria Mercantil Inicial-Prevención. 1 Acdo. Núm. Exp. 353/2024.

López Paz Fernando vs. Ortega Velasco Antonia y García Correa Miguel. Ejecutivo Mercantil Computo. 2 Acdos. Núm. Exp. 171/2024.

Manjarrez Flores Marco Antonio vs. Aguilera Borja Petra y Manjarrez Aguilera Joaquín. Ord. Civil Se Manda Agregar. 1 Acdo. Núm. Exp. 187/2024.

Miranda Aguillon Ana Luisa vs. Reyes Martínez Héctor Hugo. Juris. Voluntaria Civil Vista Con Razón. 1 Acdo. Núm. Exp. 289/2024.

Nr Finance México S.A. de C.V. Sociedad Financiera de Objeto Múltiple Entidad Regulada vs. Iturbe Valle Evelyn. Ejecutivo Mercantil Caducidad. 1 Acdo. Núm. Exp. 641/2023.

Nr Finance México S.A. de C.V. vs. Ramos Ortega Leonel. Ejecc. de Garantías Otorgadas Mediante Prenda Sin Transmisión de Pos. y Fideicomiso de Garantía (Procedimiento Judicial) Mercantil. 1 Acdo. Núm. Exp. 273/2023.

Quiroz Robles Alejandro vs. Arriola Lezama María de Lourdes. Controversias de Arrendamiento Civil Autorización. 1 Acdo. Núm. Exp. 945/2023.

Rosales Gómez Perla Magali vs. Noguez Fuentes Mario y Rosales Noguez Eva. Ord. Civil Desechamiento. 1 Acdo. Núm. Exp. 297/2024.

Secreto. Ejecutivo Mercantil Estese. 1 Acdo. Núm. Exp. 1003/2023.

Secreto. Especial Hipotecario Civil Vista Con Oficio. 2 Acdos. Núm. Exp. 1181/2023.

Secreto. Ejecutivo Mercantil Vista Con Exhorto. 1 Acdo. Núm. Exp. 195/2023.

Secreto. Ejecutivo Mercantil No Ha Lugar. 1 Acdo. Núm. Exp. 267/2022.

Secreto. Ejecutivo Civil Vista Con Oficio. 2 Acdos. Núm. Exp. 471/2023.

Sociedad Financiera Campesina S.A. de C.V. Sociedad Financiera de Objeto Múltiple Entidad No Regulada vs. Sánchez Esquivel Jesús y Carlos Domínguez Yuliana. Ejecutivo Cuantía Menor Mercantil por Exhibido el Acuse. 1 Acdo. Núm. Exp. 1053/2019.

Soluciones Efectivasd de Liquidez, S.A. de C.V., Sofom E. N. R vs. Gisquet Quice Pierre Yves Louis. Ejecutivo Cuantía Menor Mercantil No Ha Lugar. 1 Acdo. Núm. Exp. 2937/2019.

Ssc Consultores Sociedad Anónima de Capital Variable vs. Sain Soplai S de R.L. de C.V. y Gay Cordero Giovanna. Ejecutivo Cuantía Menor Mercantil Autorizaciones. 1 Acdo. Núm. Exp. 3359/2021.

Tovar Martínez Beatriz vs. Querouil y Díaz de la Torre Jorge y C Director del Registro Público de la Propiedad y del Comercio de la Ciudad de México. Ord. Civil Vista Con Razón. 1 Acdo. Núm. Exp. 279/2024.

Tu Casa Express S.A. de C.V. vs. María Estela y También Acostumbra Usar el Nombre de Estela Sotelo Ocampo. Especial Hipotecario Civil Autorización. 1 Acdo. Núm. Exp. 423/2023.

Volkswagen Leasing S.A. de C.V. vs. León Gómez Julio Juan Carlos. Ejecutivo Mercantil Inicial-Digital (Prevención). 1 Acdo. Núm. Exp. 359/2024.

Zitlalapa Estudillo Bertín Osvaldo vs. Pérez Camargo Francisco Javier. Ejecutivo Mercantil Autorización. 1 Acdo. Núm. Exp. 1161/2022.

SOLO CONSULTA
SOLO CONSULTA
SOLO CONSULTA

SENTENCIA DEFINITIVAS DEL 5 DE ABRIL DEL 2024

Pacada, S.A. de C.V., Sofom, E. N. R vs. Alday Reyes Jorge Luis. Ejecutivo Cuantía Menor Mercantil Sent. Def. 1 Núm. Exp. 3441/2019

LA SECRETARIA DE ACUERDOS
LIC. IRAM THELMA SÁNCHEZ VIURQUIS

SECRETARÍA "B"
ACUERDOS DEL 5 DE ABRIL DEL 2024

Álvarez Jasso Arturo vs. Sociedad Nacional de Crédito Banco Bch a Través del Instituto para la Protección del Ahorro Bancario Ipab. Exhortos Civil Devolver a su Lugar de Origen. 1 Acdo. en Exhorto. Núm. Exp. 324/2024.

Andrade Universidad, S.A. de C.V. vs. Pérez Franco Agustín, Pérez Bolaina Agustín y Franco Vértiz Rosa Isela. Ejecutivo Cuantía Menor Mercantil Señala Nueva Fecha. 1 Acdo. Núm. Exp. 3776/2019 Tomo II.

Auto Amecah, S.A. de C.V. vs. Santos Sibaja Mercedes Guadalupe y Rosales Pérez Beda. Ejecutivo Cuantía Menor Mercantil Vista. 1 Acdo. Núm. Exp. 616/2020.

Autofinanciamiento México S.A. de C.V. vs. Ojeda Taboada Luis Alonso y Pérez Arias María de Lourdes y También Conocida como María de Lourdes Pérez Arias de Ojeda y Ojeda Taboada Eduardo Gabriel. Ejecutivo Mercantil Vista. 1 Acdo. Núm. Exp. 3462/2021.

Autofinanciamiento México, S.A. de C.V. vs. Uribe Juárez José Arturo, Gómez Martínez Sergio Noé y Herrera María Antonieta. Ejecutivo Cuantía Menor Mercantil Autorización. 1 Acdo. Núm. Exp. 1538/2021.

Banco Mercantil del Norte Sa Institución de Banca Múltiple Grupo Financiero Banorte vs. De la Rosa Cruz José Manuel. Ejecutivo Mercantil Vista. 1 Acdo. Núm. Exp. 80/2022.

Banco Santander México S.A. Institución de Banca Múltiple Grupo Financiero Santander México vs. Villaruel Rogel Rodrigo Gemjiskan. Ejecutivo Mercantil Contesta Demanda. 1 Acdo. Núm. Exp. 1320/2023.

Banco Santander México, S.A., Institución de Banca Múltiple Grupo Financiero Santander México vs. Hernández Rivera Roberto. Ejecutivo Mercantil Se Reconoce Personalidad. 1 Acdo. Núm. Exp. 820/2023.

Banco Santander México, S.A., Institución de Banca Múltiple, Grupo Financiero Santander México vs. Paulin Galván María Luisa. Ejecutivo Mercantil Computo. 2 Acdos. Núm. Exp. 648/2023.

Cibanco S.A. Institución de Banca Múltiple en su Carácter de Fiduciario en el Fideicomiso F00430 vs. López Aguirre Rebeca Fernanda. Proced. Convencional Mercantil Civil Requerimiento. 1 Acdo. Núm. Exp. 2284/2020.

Díaz Gómez Oswaldo vs. Salas Ángeles Mario y Talavera Nápoles de Salas María Guadalupe. Juris. Voluntaria Civil Vista Con Razon. 2 Acdos. Núm. Exp. 222/2024.

Elguea Casas Daniel vs. Espinoza Aguilar Ramón. Ejecutivo Cuantía Menor Mercantil Vista Con Razon. 1 Acdo. Núm. Exp. 2898/2020.

Enrique. Ejecutivo Mercantil Vista Con Razon. 1 Acdo. Núm. Exp. 1144/2016.

Fabián Espinosa Benito Isidro vs. Monroy Romero Omar y Monroy Revilla Luis

Fh Reciclajes S.A. de C.V. vs. Feregrino Feregrino Onésimo. Exhortos Civil Exhorto. 1 Acdo. en Exhorto. Núm. Exp. 356/2024.

Figueroa Mondragón Manuel Abraham vs. Campuzano Martínez Héctor y Otro. Ejecutivo Mercantil Vista Con Razon. 2 Acdos. Núm. Exp. 2894/2019.

Flores López Socorro Perfecta. Juris. Voluntaria Civil Prevención. 1 Acdo. Núm. Exp. 342/2024.

Gerdau Corsa S.A., Promotora de Inversión de C.V. vs. Reyes Mondragón Irvin Adair. Medios Preparatorios Mercantil Expidase Copias Certificadas. 2 Acdos. Núm. Exp. 2420/2021.

Guerrero Lobera Carlos vs. Del Puerto Alemán Juan Carlos y Donjuan Flores Maricruz. Controversias de Arrendamiento Civil Federal Se Declara Incompetente. 1 Acdo. en Amparo. Núm. Exp. 988/2022 Amparo Directo.

HSBC México, Sociedad Anónima Institución de Banca Múltiple, Afirme Grupo Financiero HSBC, División Fiduciaria en su Carácter de Fiduciario en el Fideicomiso Irrevocable de Administración F262757 vs. Mendoza Fuentes Blanca Estela. Juris. Voluntaria Civil Girar Oficios. 1 Acdo. Núm. Exp. 90/2024.

Naevam Mx S.A. de C.V. vs. Andrade Puertos Mauricio. Ejecutivo Mercantil Autorizaciones. 1 Acdo. Núm. Exp. 736/2022.

Profuturo Gnp S.A. de C.V. Sofom E. N. R vs. García Arredondo Lizette Alejandra. Ejecutivo Cuantía Menor Mercantil por Practicada la Diligencia. 1 Acdo. Núm. Exp. 1116/2020.

Reséndiz Sánchez Manuel de Jesús vs. Grupo Mexicano de Seguros S.A. de C.V. Ord. Civil Acepta Cargo Perito. 3 Acdos. Núm. Exp. 996/2023.

Schoenfeld Negrin Renee y Schoenfeld Negrin José y Schoenfeld Negrin Victoria vs. Ortiz Ramírez Adriana Fabiola y Román Javier Ruth y También Conocida como Jesús Ruth Román Javier. Controversias de Arrendamiento Civil Recurso de Revocación. 1 Acdo. Núm. Exp. 1278/2022 Secc. de Ejecución.

Secreto. Ejecutivo Mercantil Radicación de Juicio. 1 Acdo. Núm. Exp. 358/2024.

Secreto. Vía de Apremio Civil Prevención. 1 Acdo. Núm. Exp. 308/2024.

Sidertul, S.A. de C.V. vs. Grupo Inmobiliario y Constructor Olimpo, S.A. de C.V. y Roji Guraieb Jorge Óscar. Ejecutivo Cuantía Menor Mercantil Autorización. 1 Acdo. Núm. Exp. 3224/2019.

Soluciones Cocrea Sapi de C.V. Sofom Enr vs. Zepeda Campos Érika Berenice. Ejecutivo Cuantía Menor Mercantil Vista. 1 Acdo. Núm. Exp. 3662/2021.

Soluciones Cocrea, S.A. P. I. de C.V., S. O. F. O. M. E. N. R vs. Jiménez Urquieta Jorge Alfredo. Ejecutivo Cuantía Menor Mercantil Vista Con Razon. 1 Acdo. Núm. Exp. 1662/2021.

Unagra S.A. de C.V. Sociedad Financiera Popular vs. Sánchez Sánchez Hilda Genoveva. Ejecutivo Mercantil Da Cump. y Girar Exhorto. 2 Acdos. Núm. Exp. 884/2022.

Vallejo Almanzan Armando vs. Sergio Viveros Vázquez. Ejecutivo Mercantil Recurso de Inconformidad. 1 Acdo. Núm. Exp. 1520/2020 Amparo Directo.

Volkswagen Leasing S.A. de C.V. vs. Caballero Llanos Diana Estrellita y Enguilo Sandoval Judith María de Lourdes. Ejecutivo Mercantil Girar Oficios. 1 Acdo. Núm. Exp. 1198/2023.

vs. Ejecutivo Mercantil Sin Lugar. 1 Acdo. Núm. Exp. 464/2015 Bis. 1 Segundo Tomo.

SENTENCIA INTERLOCUTORIA

Banco Nacional de México, S.A. Integrante del Grupo Financiero Banamex vs. Béjarano Díaz Lilia Guadalupe y Ortega González Jazeel Raúl. Especial Hipotecario Civil Sent. Interl. 1 Sent. Inter. en Secc. de Ejecución. Núm. Exp. 46/2023

LA SECRETARIA DE ACUERDOS
LIC. IRAM THELMA SÁNCHEZ VIURQUIS

SEXAGÉSIMO SÉPTIMO DE LO CIVIL

SECRETARÍA "A"
ACUERDOS DEL 5 DE ABRIL DEL 2024

Administradora Fome 2, Sociedad de Responsabilidad Limitada de Capital Variable vs. Flores Vargas Sandra Karina. Especial Hipotecario Civil 1 Acdo. Núm. Exp. 269/2023.

Amézcua Ibáñez José Joaquín Manuel También Conocido como Joaquín Amézcua Ibáñez vs. López Ramírez Rosa María, Miranda Rodríguez José Antonio y Baccara In S.A. de C.V. Ord. Civil 1 en Cuad. de Terc. Excl. de Dominio. 2 Acdos. Núm. Exp. 1057/2018.

Autofinanciamiento Mzd S.A. de C.V. vs. Domínguez Quintas Uriel y Sánchez Villa Cristina. Ejecutivo Mercantil 1 Acdo. Núm. Exp. 123/2022.

Banca Mifel, Sociedad Anónima Institución de Banca Múltiple Grupo Financiero Mifel vs. Salgado Cervera Yolanda y Marco Antonio Aquines Flores. Especial Hipotecario Civil Amparo 312/2014-8-B. 1 Acdo. Núm. Exp. 415/2020.

Banco Invex, S. A, Institución de Banca Múltiple Invex, Grupo Financiero, Fiduciario del Fideicomiso Irrevocable 1301 vs. Robledo Beristain Teresa. Especial Hipotecario Civil Acdo. 2. 2 Acdos. Núm. Exp. 1225/2022.

SOLO CONSULTA
SOLO CONSULTA
SOLO CONSULTA

Banco Nacional de México Sa Integrante del Grupo Financiero Banamex vs. Granos Nacionales Internacionales de Sinaloa S.A. de C.V. y Angulo Valdez José Luis. Ejecutivo Mercantil Remitir a Sala. 1 Acdo. Núm. Exp. 829/2022.

Banco Nacional de México Sociedad Anónima Integrante del Grupo Financiero Banamex vs. Traktolamp, S.A. de C.V. y Campos Valdés Francisco Javier y Valdés Aguirre Graciela Dolores. Providencias Precautorias Mercantil 1 Acdo. Núm. Exp. 1225/2023.

Banco Santander México Sociedad Anónima Institución de Banca Múltiple Grupo Financiero Santander México vs. Arce San Juan David Roberto. Especial Hipotecario Civil Amparo 414/2024. 1 Acdo. Núm. Exp. 933/2021.

Banco Santander México, S.A. Institución de Banca Múltiple, Grupo Financiero Santander México vs. Comercializadora de Filtro y Lubricantes de Acapulco, S.A. de C.V. y Hugo Manuel Valverde Aranda. Ejecutivo Mercantil en Tomo 2. 1 Acdo. Núm. Exp. 741/2019.

BBVA Bancomer, Sociedad Anónima, Institución de Banca Múltiple, Grupo Financiero BBVA Bancomer hoy su Cesionaria Banco Mercantil del Norte S.A. Institución de Banca Múltiple Grupo Financiero Banorte vs. Luciano Hernández Pérez. Especial Hipotecario Civil 1 Acdo. Núm. Exp. 553/2015.

BBVA México, Sociedad Anónima, Institución de Banca Múltiple, Grupo Financiero BBVA México, antes Hipotecaria Nacional, S.A. de C.V., Sociedad Financiera de Objeto Limitado, Grupo Financiero BBVA Bancomer, (Después Hipotecaria Nacional, Sociedad Anónima de Capital Variable, Sociedad Financiera de Objeto Múltiple, Entidad Regulada Grupo Financiero BBVA Bancomer, Después BBVA Bancomer, S.A., Institución de Banca Múltiple, Grupo Financiero BBVA Bancomer) vs. Carrillo Chávez Gabriela Berenice y Ruíz Ávila Juan Luis. Especial Hipotecario Civil 1 Acdo. Núm. Exp. 415/2023.

Cervantes Hernández Leonor Angélica vs. Fondo Nacional de Habitaciones Populares (Fonhapo) por Conducto de su Fiduciario Banco Nacional de Obras y Servicios, S.N.C., Registro Público de la Propiedad y del Comercio de Laciudad de México y Juan Carlos Pérez Reyes. Ord. Civil Acdo. 3. 3 Acdos. Núm. Exp. 703/2020.

Condomnio Avenida Colonia del Valle 723 de la Colonia del Valle Alcaldía Benito Juárez Codigo Postal 03100 vs. Cortés Romero Carlos Mario. Ejecutivo Civil Secc. de Ejecución. 2 Acdos. Núm. Exp. 253/2024.

Cooperativa la Cruz Azul S. C. L. Actos Prejudiciales Civil Acdo. 2 1 en Cuad. de Amp. 1288/2022-Vi-A. 2 Acdos. en Amparo. Núm. Exp. 1288/2022 Bis. 23 Amparo.

Desarrollo Empresarial la Victoria, Sociedad Anónima de Capital Variable, Sofom Enr vs. María Elena Díaz Castro. Ord. Civil 1 en Tomo 2. 1 Acdo. Núm. Exp. 1419/2019.

Estratégica Corporativa en Fianzas Sociedad Anónima Promotora de Inversión de Capital Variable vs. López Ricalde Ligia Alba y Berlanga Balderas José Antonio. Ejecutivo Mercantil Acdo. 3. 3 Acdos. Núm. Exp. 557/2021.

Fgl Trade S.A. de C.V. vs. Nu Skin México S.A. de C.V. Ord. Mercantil 1 Acdo. Núm. Exp. 223/2024.

Gastronomía y Hotelería Europeas S.A. de C.V. vs. Gastronómica Casa Mora, S Sapi de C.V. Controversias de Arrendamiento Civil Acdo. 3. 3 Acdos. Núm. Exp. 969/2023.

Gatica Ramos Miguel Ángel su Sucesión y Rodríguez González Flor y Gatica Rodríguez Iorl Alberto vs. Reséndiz Solorio José Ángel y Seguros Banorte S.A. de C.V. Grupo Financiero Banorte. Ord. Civil 1 Acdo. Núm. Exp. 871/2022.

Gómez López Horacio Homero vs. Ana Rosa Esparza Alas. Ord. Civ. 1 Acdo. Núm. Exp. 711/2011.

Hernández Hernández Justo vs. Hernández Gillen Fernando y Montes Zallago Amparo. Ord. Civil 2 Acdos. Núm. Exp. 267/2024.

Hernández Morales Karina Guadalupe vs. Fernández Cano Jiménez Yadira y Sánchez Reyes Edmundo. Controversias de Arrendamiento Civil Admisión. 1 Acdo. Núm. Exp. 265/2024.

Hipotecaria Nacional, S.A. de C.V. Sociedad Financiera de Objeto Múltiple Entidad Regulada, Grupo Financiero BBVA Bancomer vs. Armida León López. Esp. Hip. 1 Acdo. Núm. Exp. 1243/2011.

Hipotecaria Nacional, Sociedad Anónima de Capital Variable, Sociedad Financiera de Objeto Múltiple, Entidad Regulada, Grupo Financiero BBVA Bancomer vs. Aurelia Beatriz Moguel Morales y Joyce Antonio Santiago. Especial Hipotecario Civil 1 Acdo. Núm. Exp. 1567/2012.

Hipotecaria Nacional, Sociedad Anónima de Capital Variable, Sociedad Financiera de Objeto Múltiple, Entidad Regulada, Grupo Financiero BBVA Bancomer vs. Silvia Esmeralda Vázquez Camacho. Especial Hipotecario Civil Acdo. 2. 2 Acdos. Núm. Exp. 1607/2012.

HSBC México S.A. Institución de Banca Múltiple, Grupo Financiero HSBC, División Fiduciaria en su Carácter de Fiduciario del Fideicomiso Irrevocable Número F/262757 vs. Armando Tagle Mena. Vía de Apremio Civil 1 Acdo. Núm. Exp. 13/2019.

HSBC México Sa Institución de Banca Múltiple Grupo Financiero HSBC vs. Alcántara Calderón Marcela Nallely. Providencias Precautorias Mercantil 1 Acdo. Núm. Exp. 61/2024.

Inmobiliaria Niños Heroes S.A. de C.V. vs. Rivas Pérez Eunice. Juris. Voluntaria Civil Admisión. 1 Acdo. Núm. Exp. 273/2024.

Instituto de Seguridad y Servicios Sociales de Los Trabajadores del Estado a Través de su Fondo de la Vivienda vs. Hernández Burgos Ana María. Especial Hipotecario Civil 1 en Expedientillo. 1 Acdo. Núm. Exp. 695/2021.

Instituto del Fondo Nacional de la Vivienda para los Trabajadores (Infonavit) vs. López Cortés Cristino Alberto. Especial Hipotecario Civil 1 en Expedientillo. 1 Acdo. Núm. Exp. 403/2020.

Instituto del Fondo Nacional de la Vivienda para los Trabajadores Infonavit vs. Becerra Nava Alejandro Francisco y Torres Mondragón Nancy Edith. Especial Hipotecario Civil 1 Acdo. Núm. Exp. 1123/2023.

Ireowo, S.A. de C.V. vs. Encino Álvarez Marco Antonio y Álvarez Cervantes Marco. Controversias de Arrendamiento Civil 1 Acdo. Núm. Exp. 197/2024.

Martini González Jaime Gustavo vs. Aragón Córdova Norma Liliana y Torres Díaz Mercelino y Bustamante Figueroa Sergio Hugo. Ejecutivo Mercantil Acdo. 3 1 en Cuad. de Amparo. 3 Acdos. Núm. Exp. 601/2023.

Mendoza Elizondo Elisa Adriana vs. Rodríguez Blanco Cesáreo y Quevedo Vidal Dolores. Ord. Civil Remitir a Sala. 2 Acdos. Núm. Exp. 399/2023.

Mercader Financial Sa Sofom Er vs. Trnasport Autorrefacciones, S.A. de C.V., García Estrada Omar y Garcua García. Ejecutivo Mercantil 1 en Cuad. de Amp. Acdo. 6. 6 Acdos. Núm. Exp. 377/2021.

Miranda Herrera Oliver. Ord. Civil Amparo Número 344/2024-Vii-B. 1 Acdo. en Amparo. Núm. Exp. 344/2024.

Morales Gómez Juan y Morales Gómez María Isabel y Morales Gómez Mercedes y Morales Gómez José Trinidad y Morales Gómez Roberto y Morales Gómez Jesús su Sucesión vs. Guinto Torres Patricia. Ord. Civil 1 Acdo. Núm. Exp. 265/2022.

Moreno Cortés Amalia y Zárate Sánchez Víctor Manuel vs. Ruíz Velasco Herrera Luis y Palacios de Ruíz Velasco Rosa. Ord. Civil 2 Acdos. Núm. Exp. 711/2021.

Novarec S.A. de C.V. Sociedad Financiera de Objeto Múltiple Enr y Hyt Capital S.A. de C.V. vs. Constructora e Inmobiliaria Jocasa S.A. de C.V. y Bertha Álvarez Valero. Ejecc. de Garantías Otorgadas Mediante Prenda Sin Transmisión de Pos. y Fideicomiso de Garantía (Procedimiento Judicial) Mercantil 1 Acdo. Núm. Exp. 245/2020.

Olin Ledesma José Luis vs. Flores Rodríguez José Arturo. Ejecutivo Mercantil 1 Acdo. Núm. Exp. 73/2020.

Promotora de Hoteles, S.A. de C.V., y Banco Nacional de México, S.A. Integrante del Grupo Financiero Banamex vs. Adrián Córdova Ortiz. Ord. Mercantil 1 Acdo. Núm. Exp. 737/2019.

Ramírez Chávez Jorge vs. Cruz Ramírez Martínez su Sucesión, Nava Reyes Adalberto, Ramírez López Cruz su Sucesión, Winckler Yessin Jorge, Ibáñez Montaño Juan Fernando, C. Director del Registro Público de la Propiedad y del Comercio de la Ciudad de México. Ord. Civil 1 en Tomo 2. 1 Acdo. Núm. Exp. 147/2020.

Recuperadora de Deuda Hipotecaria, S. de R. L. de C.V. vs. Gerardo Salas Almendares y Margarita López Ramírez. Vía de Apremio Civil 1 en Tomo II. 1 Acdo. Núm. Exp. 801/2015.

Rivera Sánchez Mariana vs. Garduño Puentes Roberto y Amador Garza Paulina. Controversias de Arrendamiento Civil Acdo. 2. 2 Acdos. Núm. Exp. 729/2023.

Sánchez Bañuelos Beatriz Melina vs. Salinas Colín Diana. Ejecutivo Mercantil Acdo. 2 1 en Expedientillo. 2 Acdos. Núm. Exp. 151/2023.

Schiaffino Mejía Luis vs. Ecologia Ventas e Ingeniería S.A. de C.V. ; Damaris Garza Cuesta y Julián Garza Alejandro. Controversias de Arrendamiento Civil 1 Acdo. Núm. Exp. 1195/2019.

Secreto. Ejecutivo Mercantil Prevención. 1 Acdo. Núm. Exp. 335/2024.

SOLO CONSULTA
SOLO CONSULTA
SOLO CONSULTA

Secreto. Ejecutivo Mercantil Prevención. 1 Acdo. Núm. Exp. 337/2024.
Secreto. Providencias Precautorias Mercantil Prevención. 1 Acdo. Núm. Exp. 319/2024.
Secreto. Providencias Precautorias Mercantil Prevención. 1 Acdo. Núm. Exp. 331/2024.
Servicios Integrales de Aviación, S.A. de C.V. vs. Seguros Banorte, S.A. de C.V. Seguros Banorte, S.A. de C.V. Grupo Financiero Mexicano de Seguros, S.A. de C.V. y Administradora Mexiquense del Aeropuerto Internacional de Toluca, S.A. de C.V. Ord. Mercantil 1 en Tomo V Acdo. 4. 5 Acdos. Núm. Exp. 273/2020.
Sistema de Crédito Automotriz S.A. de C.V. vs. Sánchez Obil Matilde. Ejecutivo Mercantil 1 Acdo. Núm. Exp. 331/2023.
The Bank Of New York Mellon, S.A. Institución de Banca Múltiple, Actuando en su Carácter de Fiduciaria en el Fideicomiso N° F/00102 vs. Juan Carlos Osorio Lozano. Especial Hipotecario Civil 1 Acdo. Núm. Exp. 1443/2012.
Vivas Paredes Antonio vs. Vivas Antonio su Sucesión y Registro Público de la Propiedad y del Comercio de la Ciudad de México. Ord. Civil 1 en Tomo III. 1 Acdo. Núm. Exp. 1209/2019.

AUDIENCIA

Gómez Chávez Yolanda vs. Hernández Ávila Ricardo. Aud. Controversias de Arrendamiento Civil. 1 Audiencia. Núm. Exp. 1321/2023.
Paz Martínez Ma Claudia y Paz Martínez Ma de Jesús y Rodríguez Paz Laura Elena y Paz Martínez Ma Elena y Páez Paz María del Rocío y Hernández Paz Gloria Daniela y Paz Guerrero Coral y Paz Guerrero Briza vs. Fundación Integral para Mejora Social Alma Delia A.C. Aud. Medios Preparatorios Civil. 1 Audiencia. Núm. Exp. 15/2024.

SENTENCIA DEFINITIVAS DEL 5 DE ABRIL DEL 2024 NO PUBLICADOS

León de la Vega y Lagos También Conocido como Federico León de la Vega Lagos y Lourdes Celerina Tarango Flores Federico vs. Banco Monex Sa Institución de Banca Múltiple Monex Grupo Financiero y M&C Diseño y Asesoría en Construcción S.A. de C.V. y Operadora de Casas Mabu Srl de C.V. y Caslos Castro Segundo en su Caractrer de Notario Público Número 5 de la Ciudad de Puerto Valarta Jalisco y Fernando Castro Rubio en su Carácter de Director General de la Notaría Pública Número 5 de la Ciudad de Puerto Vallarta Jaliso. Ord. Civil Sent. Def. no Publ. del 04 de Abril del 2024 1 Núm. Exp. 337/2022

SENTENCIA INTERLOCUTORIA

Estrada Ruíz Patricia vs. Elvira Daria Alva Chimal. Especial Hipotecario Civil Sent. Def. 1 Núm. Exp. 205/2019

LA SECRETARIA DE ACUERDOS
LIC. NELY ANGÉLICA TOLEDO ÁLVAREZ

SECRETARÍA "B"
ACUERDOS DEL 5 DE ABRIL DEL 2024

Abastecedora de Coches S.A. de C.V. vs. Jaramillo García Miguel Ángel y Jaramillo García Marco Antonio. Ejecutivo Mercantil 1 Acdo. Núm. Exp. 1142/2022.
Ainvest Sentir Comun S.A. de C.V. Sofom Enr vs. Grupo Internacional de Diseño y Fabricación de Muebles Especiales S.A. de C.V. y Esquivel Zamora Edgar. Providencias Precautorias Mercantil Disposición. 1 Acdo. Núm. Exp. 414/2023.
Aranda García Luis David vs. Suárez Guerrero Blanca. Exhortos Civil Exhorto. 1 Acdo. en Exhorto. Núm. Exp. 356/2024.
Banco Santander México Sa Institución de Banca Múltiple Grupo Financiero Santander México vs. Dovela Comercial S de R.L. de C.V. y Bustamante Hernández Andrés. Ejecutivo Mercantil Comparecencia. 1 Acdo. Núm. Exp. 1276/2022.
Banco Santander México, S.A. Institución de Banca Múltiple Grupo Financiero Santander México vs. Asfaltadora y Desarrolladora Impianto, S.A., de C.V. y José Luis Tinoco González. Providencias Precautorias Mercantil Acdo. Dos. 2 Acdos. Núm. Exp. 418/2021.
Barrera Ugarte Carmen vs. Ruíz Pérez María de Los Ángeles. Actos Prejudiciales Civil 1 Acdo. Núm. Exp. 834/2022.
BBVA Bancomer S.A. Institución de Banca Múltiple Grupo Financiero BBVA Bancomer vs. Inmobiliaria Cuvier S.A. de C.V. Especial Hipotecario Civil Acdo. Dos. 2 Acdos. Núm. Exp. 608/2020.
BBVA Bancomer Sociedad Anónima, Institución de Banca Múltiple, Grupo Financiero BBVA Bancomer hoy BBVA México S.A. Institución de Banca Múltiple, Grupo Financiero BBVA México vs. José Alfredo Carrillo Barrera. Especial Hipotecario Civil 1 Acdo. Núm. Exp. 1132/2019.
BBVA Bancomer, S.A. Institución de Banca Múltiple, Grupo Financiero BBVA Bancomer vs. Miguel Robles Lua y Martha Áurea Sánchez Reséndiz. Esp. Hip. Acdo. Dos. 2 Acdos. Núm. Exp. 70/2012.
Castellanos Blanco Imelda de la Luz su Sucesión y Quien También Era Conocida como Imelda de la Luz Castellanos e Imelda Castellanos y Ariño Juan Manuel su Sucesión y También Conocido como Juan Manuel de Ariño Sánchez vs. Montes de Oca Ordóñez Rosa Elisa. Ord. Civil Acdo. Dos. 2 Acdos. Núm. Exp. 1298/2023.
Cibanco Sa Institución de Banca Múltiple vs. Martínez Sosa José Alberto. Ejecutivo Mercantil 1 Acdo. Núm. Exp. 1042/2023.
Cortés Herrera Teresa vs. Oliver Mijangos Laura Patricia. Controversias de Arrendamiento Civil 1 Acdo. Núm. Exp. 262/2023.
Dorama Institución de Garantías Sociedad Anónima antes Fianzas Dorama Sociedad Anónima vs. Seguridad Privada Pacifico Sur Sociedad Anónima de Capital Variable y Gorostieta Martínez Isidro y Moreno Mancilla Olga. Especial de Fianzas Mercantil 1 Acdo. Núm. Exp. 1060/2023.
Fertilizantes Campoman, S.A. de C.V. vs. Servicio Libramiento la Joya, S.A. de C.V. e Itamar Alfredo Sánchez Martínez. Vía de Apremio Civil Expdllo. Acdo. Dos. 2 Acdos. Núm. Exp. 950/2016.
Financiera Fortaleza, S.A. de C.V., Sofom Enr vs. Aguilar Rangel Raúl. Ejecutivo Mercantil Destrucción. 1 Acdo. Núm. Exp. 692/2023.
González Maass Martha Adriana. Ord. Civil 2412/2023-II. 1 Acdo. en Amparo. Núm. Exp. 2412/2023 Amparo.
Granados Flores Óscar vs. Chong Hernández José Manuel. Ord. Civil 1 Acdo. Núm. Exp. 58/2024.
Granados Ochoa Elia Rocío vs. Granados Ochoa Claudia Guadalupe. Ord. Civil Acdo. Dos. 2 Acdos. Núm. Exp. 1180/2023.
Graña y Asociados, S.A. vs. Partido de la Revolución Democratica. Providencias Precautorias Mercantil 1 Acdo. Núm. Exp. 1008/2023.
Grupo Alcione S.A. de C.V. vs. Coesa Instalaciones S. de R. L de C.V. y Rocha Ibáñez Victor Manuel. Providencias Precautorias Mercantil 1 Acdo. Núm. Exp. 10/2024.
Hernández Saldaña José de Jesús vs. Suárez Córdova Emilia y También Conocida como Emilia Suárez Córdoba de Palestina y Palestina Rodríguez Alfonso y C Director del Registro Público de la Propiedad y del Comercio de la Ciudad de México. Ord. Civil Acdo. Dos. 2 Acdos. Núm. Exp. 1070/2023.
Hipotecaria Nacional Sociedad Anónima de Capital de Capital Variable, Sociedad Financiera de Objeto Múltiple, Entidad Regulada, Grupo Financiero BBVA Bancomer vs. Edna Sánchez Ritchie y Carlos González Medina. Esp. Hip. 1 Acdo. Núm. Exp. 1282/2011.
Impulso para el Desarrollo de México S.A. de C.V. S. F. P vs. Consorcio Inmobiliario Kahrpac S.A. de C.V. y Cesce Fianzas México S.A. de C.V. Ord. Mercantil Apelación. 3 Acdos. Núm. Exp. 830/2017.
Industrial Mafra, S.A. de C.V. vs. Bolsas Especiales de Polietileno, S.A. de C.V. y Alberto Senado Michan. Ejecutivo Mercantil 1 Acdo. Núm. Exp. 732/2015.
Inmobiliaria Diamante S.A. de C.V. vs. García Estrada Arturo. Controversias de Arrendamiento Civil Destrucción. 1 Acdo. Núm. Exp. 1230/2023.
Instituto de Seguridad y Servicios Sociales de Los Trabajadores del Estado a Través de su Fondo de la Vivienda (Fovissste) vs. Abelardo Meza López. Especial Hipotecario Civil Terc. Excl. de Dominio. 1 Acdo. Núm. Exp. 1380/2019.
Instituto del Fondo Nacional de la Vivienda para los Trabajadores (Infonavit) vs. Rodríguez Gutiérrez Liliana. Especial Hipotecario Civil 1 Acdo. Núm. Exp. 332/2014.
Johannes Smets Franz vs. Alicia González Rivera, Carlos Pineda Vargas, Miguel Ángel Bravo Martínez, Notario Público Número Ciento Dieciocho de la Ciudad de México, Licenciado Ramón Aguilera Soto, Notario Público Número Ochenta y Nueve del Estado de México Con Residencia en Cuautitlán, Licenciado Álvaro Muñoz Arcos; y Registro Público de la Propiedad y de Comercio de la Ciudad de México. Ord. Civil Disposición. 1 Acdo. Núm. Exp. 1124/2019.
López Zamora Elvia vs. Zamora Gutiérrez, su Sucesión Ángel. Ord. Civil 2 Acdos. Núm. Exp. 294/2023.

SOLO CONSULTA
SOLO CONSULTA
SOLO CONSULTA

Mireles Pérez María Elena vs. Martínez de Gutiérrez Ana María y Quien También Acostumbra Utilizar el Nombre de Liboria Ana María Martínez de Gutiérrez y Miguel Barragán Juan y C Director del Registro Público de la Propiedad y del Comercio de la Ciudad de México. Ord. Civil 1 Acdo. Núm. Exp. 1326/2023.

Morán Palma Carlos vs. International Suites S.A. de C.V. y C Director del Registro Público de la Propiedad y del Comercio. Ord. Civil 1 Acdo. Núm. Exp. 444/2022.

Pena Pozas Tania Yadira vs. Pena Martínez Socorro del Carmen. Ord. Civil 1 Acdo. Núm. Exp. 1138/2022.

Popbox, S. C. de R. L. de C.V. vs. David Salas Sánchez. Especial Hipotecario Civil 1 Acdo. Núm. Exp. 30/2017.

Rivero Blumenkron Carmen vs. Banco Nacional de México S.A. Integrante del Grupo Financiero Banamex. Ord. Mercantil 1 Acdo. Núm. Exp. 222/2019.

Rocha y Pérez Marcos y Martínez González Alejandra y Rocha Martínez Guillermo y Rocha Martínez María Antonieta y Rocha Martínez Víctor Manuel y Rocha Martínez María de Los Ángeles y Rocha Martínez Jesús y Rocha Martínez María Guadalupe y Rocha Martínez María de Lourdes vs. Rocha y Pérez Roberta Sus Sucesión. Ord. Civil Admisión. 1 Acdo. Núm. Exp. 238/2024.

Rojas García Norberto y También Conocido como Francisco Norberto Rojas García vs. Huitrón Morales Fernando. Medios Preparatorios Civil 1 Acdo. Núm. Exp. 1188/2023.

Rosas Pliego Alma vs. Toledo Arenas Yolanda. Ord. Civil 1 Acdo. Núm. Exp. 1210/2023.

Santander Consumo S.A. de C.V. Sociedad Financiera de Objeto Múltiple Entidad Regulada Grupo Financiero Santander México vs. Gutiérrez Lara Marco Antonio. Providencias Precautorias Mercantil Acdo. 3. 3 Acdos. Núm. Exp. 396/2023.

Secreto. Ejecutivo Mercantil Prevención. 1 Acdo. Núm. Exp. 332/2024.

Secreto. Ejecutivo Mercantil Prevención. 1 Acdo. Núm. Exp. 334/2024.

Secreto. Ejecutivo Mercantil Prevención. 1 Acdo. Núm. Exp. 336/2024.

Secreto. Ejecutivo Mercantil Prevención. 1 Acdo. Núm. Exp. 338/2024.

Secreto. Ejecutivo Mercantil Secreto Disposición. 1 Acdo. Núm. Exp. 1292/2023.

Sistema de Crédito Automotriz S.A. de C.V. vs. Fernández Reyes Erick. Ejecutivo Mercantil Comparecencia. 1 Acdo. Núm. Exp. 1266/2022.

Unifin Financiera S.A. B. de C.V. vs. Conexis de México S.A. de C.V., Javier Allan Lozada Neyra y Ana María Muciño Gutiérrez. Especial Hipotecario Civil Acdo. Dos. 2 Acdos. Núm. Exp. 122/2021.

Velázquez Arcia Joaquín su Sucesión vs. Peña Vera Javier Eduardo. Controversias de Arrendamiento Civil Cuad. de Amp. Directo. 1 Acdo. Núm. Exp. 192/2023.

Villanueva Montaño Sergio Héctor vs. López Jiménez Cruz Gil. Ord. Civil 1 Acdo. Núm. Exp. 484/2021.

Ximena Trillo de Las Heras vs. José Alonso Ibarra Zazueta, Fernando Perea Gómez y María Teresa Sedano López. Controversias de Arrendamiento Civil Expedientillo. 1 Acdo. Núm. Exp. 1006/2019.

AUDIENCIA

Núñez Rivas Natalia Carolina vs. Dávalos Heckmuller Alejandro y Dávalos Alba José Alejandro. Aud. Controversias de Arrendamiento Civil. 1 Audiencia. Núm. Exp. 108/2024.

LA SECRETARIA DE ACUERDOS
LIC. JENIFFER ALINE LANDA RUEDA

SEXAGÉSIMO OCTAVO DE LO CIVIL

SECRETARÍA "A"
ACUERDOS DEL 5 DE ABRIL DEL 2024

Anixter de México S.A. de C.V. vs. Electrical Group la S de R.L. de C.V. y Lee Garza Richard. Ejecutivo Mercantil Acuerdo. 1 Acdo. Núm. Exp. 1251/2023.

Auto Amecah S.A. de C.V. vs. Solís Hernández María Eugenia y Solís Hernández Olivia y Galván Lona Marcos Luis. Ejecutivo Mercantil Acuerdo. 1 Acdo. Núm. Exp. 1191/2023.

Badillo Leyva Lizbeth y Badillo Leyva Marlene vs. Badillo Delgadillo Néstor. Ord. Civil 1 Acdo. Núm. Exp. 347/2024.

Banco Invex S.A., Institución de Banca Múltiple, Invex Grupo Financiero, Fiduciario, en su Carácter de Fiduciario Dentro del Fideicomiso Irrevocable de Administración F/1301 vs. Martha Alicia Rosario Mulato. Proced. Convencional Mercantil Civil Acuerdo. 1 Acdo. Núm. Exp. 109/2020.

Banco Invex Sa Institución de Banca Múltiple Invex Grupo Financiero Fiduciario Única y Exclusivamente en su Carácter de Fiduciario del Fideicomiso Irrevocable Número 1301 vs. Medina Corona Humberto y Torrescano Vázquez María de la Luz Verónica. Especial Hipotecario Civil 1 Acdo. Núm. Exp. 717/2022.

Banco Invex Sa Institución de Banca Múltiple Invex Grupo Financiero en su Carácter de Fiduciario Unicamente del Fideicomiso Identificado Con el Número 801 Representado en Este Acto por Ing Hipotecaria S.A. de C.V. Sociedad Financiera de Objeto Múltiple Entidad No Regulada y Actualmente Santander Vivienda S.A. de C.V. Sociedad Financiera de Objeto Múltiple Entidad Regulada vs. Godínez Corona Julio Alberto. Especial Hipotecario Civil Acuerdo. 1 Acdo. Núm. Exp. 63/2015 Tomo II.

Banco Mercantil del Norte S.A. Institución de Banca Múltiple, Grupo Financiero Banorte vs. Luis Yamir Bojórquez Novelo. Especial Hipotecario Civil Acuerdo. 1 Acdo. Núm. Exp. 441/2014.

Banco Mercantil del Norte S.A. Institución de Banca Múltiple, Grupo Financiero Banorte vs. Francisco Javier Cadena Gómez. Esp. Hip. Acuerdo. 1 Acdo. Núm. Exp. 781/2011.

Banco Nacional de México Sa Integrante del Grupo Financiero Banamex vs. Sánchez Ornelas Arturo y Otro. Especial Hipotecario Civil Acuerdo. 2 Acdos. Núm. Exp. 977/2009 Tomo II.

Banco Santander México, S.A., Institución de Banca Múltiple, Grupo Financiero Santander México vs. Constructora Escalante, S.A. de C.V., Construcciones y Materiales Penínsulares, S.A. de C.V., Pablo Javier Escalante Castillo, Eduardo Escalante Escalante y Carlos Daniel Escalante Castillo. Ejecutivo Mercantil 1 Acdo. Núm. Exp. 775/2016.

BBVA Bancomer S.A., Institución de Banca Múltiple, Grupo Financiero BBVA Bancomer vs. José Juan Terán Martínez. Especial Hipotecario Civil Acuerdo. 2 Acdos. en Expedientillo. Núm. Exp. 1227/2010.

BBVA México S.A. Institución de Banca Múltiple Grupo Financiero BBVA México vs. José Alfredo López Echeverría. Especial Hipotecario Civil 1 Acdo. Núm. Exp. 1475/2011.

Bufete Vega S.A. de C.V. vs. Telecomm Atlas, S.A. de C.V., José Francisco Sobrepera Hinojosa y Rocío Estrada Romero. Ejecutivo Mercantil Acuerdo. 2 Acdos. Núm. Exp. 189/2015.

Castillo González Martín vs. Sepúlveda Gutiérrez Lucila su Sucesión. Ord. Civil Acuerdo. 1 Acdo. en Amparo. Núm. Exp. 1173/2022 99/2024-IV.

Construcciones Laguna Real Pacifico Sociedad Anónima de Capital Variable vs. Sánchez Arjona Daniel y Villalvazo Stephens Vilma su Sucesión. Juris. Voluntaria Civil 1 Acdo. Núm. Exp. 349/2024.

Corporativo Meza-Grace, S.A. de C.V. vs. Integradora de Servicios Administrativos y de Tecnología en Información S.A. de C.V. y Otros. Ejecutivo Mercantil Acuerdo. 1 Acdo. en Otros. Núm. Exp. 247/2012 Tomo III.

Corporativo Zenderé I, Sociedad Anónima Promotora de Inversión de Capital Variable vs. Lino Rey Luna Hernández y Blanca Isabel de Gyoes Coria. Especial Hipotecario Civil Acuerdo. 1 Acdo. Núm. Exp. 397/2014.

Dessetec Desarrollo de Sistemas Sociedad Anónima de Capital Variable vs. Lavín Camarero Ariadna. Juris. Voluntaria Civil Acuerdo. 1 Acdo. Núm. Exp. 875/2021.

Farre Roig Antonio vs. Fernando Díaz Vieytes. Controversias de Arrendamiento Civil 1 Acdo. Núm. Exp. 745/2015.

Ferretera Pegaso S.A. de C.V. vs. María Castro Silva. Controversias de Arrendamiento Civil Acuerdo. 1 Acdo. Núm. Exp. 259/2020.

Financiera Fortaleza S.A. de C.V. Sofom Enr vs. Peña Sánchez José Luis. Ejecutivo Mercantil Acuerdo. 1 Acdo. Núm. Exp. 625/2023.

Flores Vázquez María de Jesús Elena vs. Morales Bravo Juana Rocío. Ord. Civil Acuerdo. 1 Acdo. Núm. Exp. 237/2022.

Galindo Ripoll Armida Guadalupe, su Sucesión vs. Israel Ángel Sánchez Rizo y María del Rosario Zendejas Navarro. Ord. Civil Acuerdo. 1 Acdo. en Amparo. Núm. Exp. 571/2016 Amparo.

SOLO CONSULTA
SOLO CONSULTA
SOLO CONSULTA

García López Elvia vs. Serrato Ruíz Manuel y Nisri Cohen Isaías y Mendrez Radzi Moisés y Nisri Cohen Simón y C Director del Registro Público de la Propiedad y del Comercio de la Ciudad de México. Ord. Civil Acuerdo. 1 Acdo. Núm. Exp. 333/2023.

Gutiérrez Cervera Mario Octavio vs. García Hernández José Luis y Cervantes Cabañas Patricia. Especial Hipotecario Civil Acuerdo. 1 Acdo. Núm. Exp. 747/2023.

Gutiérrez Zárate Miguel Ángel vs. José Guadalupe Reyes González, Raquel Nápoles de Figueroa y C. Director del Registro Público de la Propiedad y del Comercio del Distrito Federal. Ord. Civil 2 Acdos. Núm. Exp. 23/2015.

Hernández Eduardo vs. Autofinanciamiento México S.A. de C.V. Juris. Voluntaria Civil 1 Acdo. Núm. Exp. 271/2024.

Hernández Rodríguez Iván vs. Hernández Rodríguez Juan Carlos. Ejecutivo Civil 1 Acdo. Núm. Exp. 673/2023.

HSBC México, S.A., Institución de Banca Múltiple, Grupo Financiero HSBC, División Fiduciaria en su Carácter de Fiduciario del Fideicomiso Irrevocable Identificado Con el Número F/233595 vs. María de la Luz Oliva Pacheco y José Javier Barajas Díaz. Especial Hipotecario Civil Acuerdo. 3 Acdos. Núm. Exp. 553/2019.

Inmuebles Alazal Sa vs. Sánchez de la Cruz Rebeca y González Méndez José Alberto. Controversias de Arrendamiento Civil Acuerdo. 1 Acdo. Núm. Exp. 1179/2022.

Instituto del Fondo Nacional de la Vivienda para los Trabajadores (Infonavit) vs. Hernández Barrón Adriana. Especial Hipotecario Civil Acuerdo. 1 Acdo. Núm. Exp. 731/2023.

Instituto del Fondo Nacional de la Vivienda para los Trabajadores (Infonavit) vs. Kassandra Sharashi Garnica Saldívar y Ernesto Ulises Acuña Araujo. Especial Hipotecario Civil Acuerdo. 1 Acdo. Núm. Exp. 677/2017.

Instituto del Fondo Nacional de la Vivienda para los Trabajadores Infonavit vs. Blanco Olivares Víctor Manuel. Especial Hipotecario Civil Acuerdo. 1 Acdo. Núm. Exp. 303/2022.

Instituto del Fondo Nacional de la Vivienda para los Trabajadores vs. Garduño Santana Gabriel. Especial Hipotecario Civil Acuerdo. 1 Acdo. Núm. Exp. 1217/2019.

Instituto del Fondo Nacional de la Vivienda para los Trabajadores vs. Luna Hernández Moisés Alberto y Valencia Reséndiz Virginia. Especial Hipotecario Civil Acuerdo. 1 Acdo. Núm. Exp. 573/2021.

Integradora Drg, S.A. de C.V. vs. Tractocamiones Gas Comprimido, S.A. de C.V. y Peña Carmona Gerardo. Ejecutivo Mercantil Acuerdo. 1 Acdo. Núm. Exp. 1105/2023.

Islas Cabrera María Luisa vs. Alva Peralta Miguel Ángel y Peralta Pedroza Ana María. Controversias de Arrendamiento Civil Acuerdo. 6 Acdos. Núm. Exp. 393/2023.

Jesús Miguel Campos Domínguez vs. Arroyo de Lira Ana María y Guzmán Hernández Eduardo. Ejecutivo Mercantil Acuerdo. 1 Acdo. Núm. Exp. 985/2022 Amparo Directo.

Juana Pozos Rodríguez, su Sucesión vs. Miranda Bazán Yarely. Ord. Civil 1 Acdo. Núm. Exp. 137/2024.

Mimiaga Mendoza Julio vs. C. Director General del Registro Público de la Propiedad y del Comerciio del D. F. y Otros. Ord. Civ. Acuerdo. 1 Acdo. Núm. Exp. 409/2012.

Montiel Rojas Guadalupe su Sucesión vs. Ruíz Romero de Ortiz Enriqueta y Otro. Ord. Civil Exhorto. 2 Acdos. en Exhorto. Núm. Exp. 267/2024.

Paardo Ramos Gonzalo y Gopara Arquitectos S a de C V vs. Rapiscan Systems México S de R L de C.V. y Otro. Ord. Civil Exhorto. 1 Acdo. en Exhorto. Núm. Exp. 277/2024.

Pétrides Robledo Andrés C vs. Rosa su Sucesión También Conocida como Rosa María Castellanos González Castellanos González. Controversias de Arrendamiento Civil Acuerdo. 1 Acdo. Núm. Exp. 79/2021.

Pompa Martín su Sucesión y Quien También Se Hacia Llamar Carlos Martín Ávila Pompa vs. Rivera Barrios Viridiana y Moreno N Fabiola. Ord. Civil Acuerdo. 1 Acdo. Núm. Exp. 9/2024.

Ramos Sánchez Gloria vs. Bolaños Díaz Esther. Controversias de Arrendamiento Civil 1 Acdo. Núm. Exp. 149/2024.

Reyes Nájera Víctor vs. Abel Rosas Rosas, Germán Rosas Domínguez, Comisariado Ejidal del Ejido San Francisco Culhuacán y Registro Público de la Propiedad y del Comercio de la Ciudad de México. Ord. Civil Acdo. no Publ. del 04 de Abril del 2024. 3 Acdos. en Otros. Núm. Exp. 1595/2012 Tomo II.

Richarte Moreno Guillermo y Richarte Moreno y Asociados Bufete Jurídico, S. C vs. Martha Grimaldo Olascoaga y Martha Grimaldi Olascoaga. Ord. Civil Acuerdo. 1 Acdo. Núm. Exp. 635/2018.

Sánchez Contreras Olga vs. Martínez de Girego Micaela su Sucesión. Ord. Civil Acuerdo. 1 Acdo. Núm. Exp. 1229/2019.

Sánchez Ramírez María de Lourdes vs. José Luís Sánchez Ramírez. Ord. Civil Acuerdo. 2 Acdos. en Amparo. Núm. Exp. 233/2019 1041/2023-I.

Scotiabank Inverlat, S.A., Institución de Banca Múltiple, Grupo Financiero Scotiabank Inverlat vs. Ferretería Olmeca, S.A. de C.V., Sixto Merodio Díaz y Andrea Luisa Avilez Hernández. Ejecutivo Mercantil Acuerdo. 1 Acdo. Núm. Exp. 139/2018 Tomo II.

Secreto. Ejecutivo Mercantil 1 Acdo. Núm. Exp. 351/2024.

Secreto. Ejecutivo Mercantil 1 Acdo. Núm. Exp. 353/2024.

Secreto. Ejecutivo Mercantil 1 Acdo. Núm. Exp. 355/2024.

Secreto. Providencias Precautorias Mercantil 1 Acdo. Núm. Exp. 343/2024.

Silva Torres David su Sucesión vs. Amézcua Vallarta Germán y Otra. Ord. Civil Exhorto. 1 Acdo. en Exhorto. Núm. Exp. 363/2024.

Sociedad Hipotecaria Federal Sociedad de Crédito Institución de Banca de Desarrollo, en su Carácter de Fiduciario Sustituto del Fondo de Operación y Financiamiento Bancario a la Vivienda vs. Rosaura Manuela Calderón Vela. Acción Resc. Acuerdo. 1 Acdo. Núm. Exp. 795/2010.

Solución de Activos Residenciales, S. de R. L. de C.V. vs. Limón Reyes Griselda Olivia. Especial Hipotecario Civil 1 Acdo. Núm. Exp. 681/2021.

Téllez Sánchez Rubén vs. Andonegui Sánchez Loyda Ernestina y Flores Andonegui César. Ord. Civil Acuerdo. 1 Acdo. Núm. Exp. 1341/2019.

Tv Azteca Sab de C.V. vs. Hypersec Latinoamericana S.A. de C.V. Medios Preparatorios Mercantil Acuerdo. 1 Acdo. Núm. Exp. 835/2023.

Zitlalapa Estudillo Bertín Osvaldo vs. Sánchez Ramos Brenda. Ejecutivo Mercantil Acuerdo. 1 Acdo. Núm. Exp. 1161/2022.

AUDIENCIA

Galicia Macías Raúl su Sucesión vs. Jorge Alberto Galicia Nicolás, e Isidro Galicia Zavala, su Sucesión. Aud. Previa y de Concil. Ord. Civil. 1 Audiencia. Núm. Exp. 651/2023.

Mercado Maytorena Jeanette Elena y Villagrán Mercado Paula vs. Villagrán Pérez Oscar. Aud. Ord. Civil. 1 Audiencia. Núm. Exp. 1111/2022.

SENTENCIA DEFINITIVAS DEL 5 DE ABRIL DEL 2024

HSBC México, Sociedad Anónima Institución de Banca Múltiple Grupo Financiero HSBC vs. López Benítez Fernando. Especial Hipotecario Civil Sent. Def. 1 Núm. Exp. 1003/2022

SENTENCIA INTERLOCUTORIA

Rr Distribución Automotriz S.A. de C.V. vs. Cibanco S.A. Institución de Banca Múltiple Actuando como Fiduciario del Fideicomiso Cib/2981. Controversias de Arrendamiento Civil 665/2023 Sent. Interl. Controv. de Arrendamiento Cosa Juzgada Rr Distribución Automotriz vs. Cibanco 1 Núm. Exp. 665/2023

LA SECRETARIA DE ACUERDOS
LIC. CAROLINA GUERRERO CUAMATZI

SECRETARÍA "B"
ACUERDOS DEL 5 DE ABRIL DEL 2024

Alfredo Emmanuel Ortiz Sánchez vs. Juan Luís Rubio Roedel y Alejandra Fabrega Álvarez. Especial Hipotecario Civil Acuerdo. 1 Acdo. Núm. Exp. 474/2015 Segundo Tomo.

Ayala Pérez Marcela vs. Ayala Pérez Jaime y Pérez García Tobías. Ord. Civil Acuerdo. 1 Acdo. Núm. Exp. 256/2024.

Banco Invex S.A. Institución de Banca Múltiple Invex Grupo Financiero en su Carácter de Fiduciario vs. Víctor Manuel Gutiérrez Basurto. Especial Hipotecario Civil Acuerdo. 1 Acdo. Núm. Exp. 1110/2014.

Barrón Cabrera Martha Alicia y Barrón Cabrera Rosa Margarita vs. Barrón Sánchez Pedro. Ord. Civil Acuerdo. 1 Acdo. Núm. Exp. 866/2022.

Benítez Cortés Alejandro vs. Gerardo Aguirre Montiel. Controversias de Arrendamiento Civil Acuerdo. 1 Acdo. Núm. Exp. 538/2021.

Bufete Vega, S.A. de C.V. vs. Contenido Científico, S.A. de C.V. Ejecutivo Civil Acuerdo. 2 Acdos. Núm. Exp. 1262/2018 Tomo III.

Burguete Barrera José Anselmo su Sucesión vs. Larriva Orduña Consuelo Adriana. Ord. Civil 1 Acdo. Núm. Exp. 1220/2022.

Campos Ortiz Víctor Manuel vs. Montero Olvera Claudia. Controversias de Arrendamiento Civil 1 Acdo. Núm. Exp. 1238/2023.

SOLO CONSULTA
SOLO CONSULTA
SOLO CONSULTA

Canseco León Adrián vs. Corona Rentería Elías y C Director del Registro Público de la Propiedad y del Comercio del Distrito Federal. Ord. Civil 1 Acdo. Núm. Exp. 1102/2023.

Castellanos Zárate Yolanda, También Conocida como Yolanda Gonzala Castellanos Zárate vs. Administradora de Inmuebles Trust, S.A. de C.V., Sociedad Financiera de Objeto Múltiple, Entidad No Regulada, Administradora de Inmuebles Samir, S.A. de C.V. y Rubén Ángel Manríquez Salas. Ord. Mercantil Acuerdo. 1 Acdo. Núm. Exp. 830/2019.

Cervezas Cuauhtémoc Moctezuma Sociedad Anónima de Capital Variable vs. Peláez Peláez Sociedad Anónima de Capital Variable y Muriel Carbonell Martín Arturo. Especial Hipotecario Civil Oficios y Exhortos. 1 Acdo. Núm. Exp. 566/2022.

Cestellos Carpena Salvador Jonathan vs. Copado Oropeza Ofelia y Cestellos Guerrero Salvador y Almanza Pedraza Enrique y Ahhidee Cestellos Carpena, También Concida como Laura Ahidee Cestellos Carpena. Ord. Civil Acuerdo. 1 Acdo. Núm. Exp. 960/2023.

Cojab Sacal Jacobo vs. Cinemas Lumiere S.A. de C.V. Juris. Voluntaria Civil 1 Acdo. Núm. Exp. 310/2024.

Condóminos de Plaza Churubusco A.C. vs. Gallegos López José de Jesús. Controversias de Arrendamiento Civil Acuerdo. 1 Acdo. Núm. Exp. 594/2023.

Correa López Luis Artemio y Otra vs. Notario Titular de la Notaria Pública Número Dos de la Demarcación Notarial de Queretaro. Ord. Civil Exhorto. 2 Acdos. en Exhorto. Núm. Exp. 288/2024.

Diez de Sollano Assad Luis vs. Casa de Bolsa Banorte Ixe S.A. de C.V. Grupo Financiero Banorte. Ord. Civil 2 Acdos. Núm. Exp. 820/2021 Principal.

González Santiago Diana vs. Torres León Juan Luis. Ejecutivo Mercantil Acuerdo. 1 Acdo. Núm. Exp. 836/2023.

Green Bp México Sociedad de Responsabilidad Limitada de Capital Variable vs. Villalpando Jiménez María Antonieta. Juris. Voluntaria Mercantil Acuerdo. 2 Acdos. Núm. Exp. 766/2023.

Hernández Martínez Carlos Ramón vs. Esther Asseo Alfie y Otro. Controv. Arrend. Inmob. Acuerdo. 1 Acdo. Núm. Exp. 492/2009.

Hipotecaria su Casita, S.A. de C.V., Sociedad Financiera de Objeto Múltiple, E. N. R vs. Cristian Eduardo García Bojórquez. Esp. Hip. Acuerdo. 1 Acdo. Núm. Exp. 290/2012.

HSBC México, S.A., Institución de Banca Múltiple, Grupo Financiero HSBC División Fiduciaria en su Carácter de Fiduciario en el Fideicomiso Número F/234036 vs. Ma. de Jesús Cabral Duarte, También Conocida como María de Jesús Cabral Duarte y Adrián Eduardo Cabral Duarte. Especial Hipotecario Civil Acuerdo. 2 Acdos. Núm. Exp. 488/2018.

Industrial And Commercial Bank Of China México, S.A., Institución de Banca Múltiple vs. Industrial Sergal, S.A. de C.V., Gallardo Arteaga Sergio, Alcaraz Carrillo Marcela, Peronda México, S.A. de C.V., Puro Piso, S.A. de C.V., Arteaga Marcelo Margarita y Gallardo Flores Sergio. Ejecutivo Mercantil Acuerdo. 1 Acdo. Núm. Exp. 1338/2019.

Instituto del Fondo Nacional de la Vivienda para los Trabajadores Infonavit vs. García Franco María Victoria. Especial Hipotecario Civil Acuerdo. 1 Acdo. Núm. Exp. 1014/2023.

Jm Recursos y Capital, S.A. P. I. de C.V., Sofom, E. N. R vs. Alfredo Martínez Arzola. Ejecutivo Mercantil Acuerdo. 2 Acdos. Núm. Exp. 572/2017.

Lezama Cohen Margarita Graciela vs. Luís Ignacio Vázquez Álvarez y María del Rocío Álvarez Dueñas. Actos Prejudiciales Civil Acuerdo. 1 Acdo. Núm. Exp. 592/2019.

Martín y Martínez María Cristina vs. Santillán Chanona Fabiola. Controversias de Arrendamiento Civil Acuerdo. 1 Acdo. Núm. Exp. 188/2023.

Nr Finance México, S.A. de C.V., Sociedad Financiera de Objeto Múltiple, Entidad Regulada vs. Ceniceros Blanco Karen. Ejecutivo Mercantil 1 Acdo. Núm. Exp. 358/2024.

Parra Ruíz Beatriz Jasmíne vs. Ávalos Ángeles Lilia y Parra Ruíz Víctor Manuel. Ord. Civil 3 Acdos. Núm. Exp. 76/2024.

Plata Cazares José Manuel su Sucesión vs. Flores Plata Rodrigo Amado. Ord. Civil 1 Acdo. Núm. Exp. 764/2021.

Préstamos Felices en 15 Minutos S.A. de C.V. Sofom Enr vs. Silva Cisneros José Benjamín. Ejecutivo Mercantil 1 Acdo. Núm. Exp. 346/2024.

Promotora de Hoteles, S.A. de C.V. y Otro vs. Rojas Arizpe de Cabello Adriana y Otro. Ord. Mercantil 1 Acdo. Núm. Exp. 1258/2018.

Regalado Cerda Martha Eugenia vs. Regalado Cerda Araceli. Ord. Civil Acuerdo. 1 Acdo. Núm. Exp. 366/2022.

Reyna González Claudia Ibeth vs. José Antonio Zanella Ruelas. Especial Hipotecario Civil Acuerdo. 1 Acdo. Núm. Exp. 794/2013.

Rfid Solutions, Sociedad Anónima de Capital Variable vs. Devanlay México, Sociedad Anónima de Capital Variable. Ord. Mercantil Acuerdo. 1 Acdo. Núm. Exp. 280/2019.

Rodal Salgado Rolando Gustavo vs. Estrada Gutiérrez Vda. de Muñoz Ana María. Ord. Civil Oficios y Edictos. 2 Acdos. Núm. Exp. 406/2023.

Secreto. Ejecutivo Mercantil 1 Acdo. Núm. Exp. 1300/2023.

Secreto. Ejecutivo Mercantil 1 Acdo. Núm. Exp. 356/2024.

Secreto. Ejecutivo Mercantil Acuerdo. 1 Acdo. Núm. Exp. 626/2023.

Sociedad Hipotecaria Federal S.N.C. Institución de Banca de Desarrollo en su Carácter de Fiduciario Sustituto del Fondo de Operación y Financiamiento Bancario a la Vivienda vs. García Zacarías Ernesto. Especial Hipotecario Civil Acuerdo. 2 Acdos. en Expedientillo. Núm. Exp. 546/2011.

Sociedad Hipotecaria Federal Sociedad Nacional de Crédito, Institución de Banca de Desarrollo, en su Cáracter de Fiduciario Sustituto del Fondo de Operación y Financiamiento Bancario a la Vivienda vs. Antonio López García. Especial Hipotecario Civil Acuerdo. 1 Acdo. en Expedientillo. Núm. Exp. 724/2009.

Sociedad Hipotecaria Federal, Sociedad Nacional de Crédito, Institución de Banca de Desarrollo como Fiduciaria Sustituta en el Fondo de Operación y Financiamiento Bancario de la Vivienda (Fovi) vs. Díaz de León Rosas Guadalupe Patricia. Especial Hipotecario Civil Acuerdo. 2 Acdos. en Expedientillo. Núm. Exp. 986/2010.

Trinidad Salce Humberto vs. Grupo Mexicano de Seguros S.A. de C.V. Ord. Civil Acuerdo. 1 Acdo. Núm. Exp. 318/2024.

Umo, S.A. vs. Morac México, S.A. de C.V. y Morales Cano Aniceto Antonio. Providencias Precautorias Mercantil Acuerdo. 1 Acdo. Núm. Exp. 170/2024.

Unifin Financiera, S.A. B. de C.V., Sociedad Financiera de Objeto Múltiple, Entidad No Regulada vs. Alcaraz Silva Mónica y Pettersen Mora Almar Gustavo. Especial Hipotecario Civil Acuerdo. 1 Acdo. Núm. Exp. 8/2019.

Volkswagen Leasing S.A. de C.V. vs. Oro Flamenco María del Pilar. Ejecutivo Mercantil Acuerdo. 1 Acdo. Núm. Exp. 858/2023.

AUDIENCIA

Instituto del Fondo Nacional de la Vivienda para los Trabajadores Infonavit vs. Sánchez Pacheco Cristian Ricardo. Aud. Especial Hipotecario Civil. 1 Audiencia. Núm. Exp. 312/2022.

SENTENCIA DEFINITIVAS DEL 5 DE ABRIL DEL 2024

Landeros Peralta Judith Virginia vs. Gyn Desarrollo Inmobiliario Sociedad Anónima de Capital Variable. Ord. Civil Sent. Def. 1 Núm. Exp. 370/2023

EL SECRETARIO DE ACUERDOS
LIC. SAÚL CASILLAS SALAZAR

SEXAGÉSIMO NOVENO DE LO CIVIL

SECRETARÍA "A"
ACUERDOS DEL 5 DE ABRIL DEL 2024

8faber Assets, Sociedad Anónima Promotora de Inversión de Capital Variable vs. Soria Gutiérrez Óscar Alejandro. Ord. Mercantil Exh. Vista. 1 Acdo. Núm. Exp. 1255/2018 Tomo II.

Ag Previsión Jurídica S. C vs. Banco Santander (México), S.A. Institución de Banca Mulitple, Grupo Financiero Santander México. Ejecutivo Mercantil Apel. vs. Interlocutoria. 1 Acdo. Núm. Exp. 91/2020 Tomo II.

Banco Mercantil del Norte Sa Institución de Banca Múltiple Grupo Financiero Banorte vs. Pérez Vilchis Alejandra Paola. Especial Hipotecario Civil Autorización. 1 Acdo. Núm. Exp. 1107/2023.

Banco Mercantil del Norte, S.A. Institución de Banca Múltiple, Grupo Financiero Banorte vs. Sotelo López Alma Rosa. Providencias Precautorias Mercantil Reconoc. Personalidad, Autorizaciones, Domicilio, Sicor. 1 Acdo. Núm. Exp. 5/2024.

Banco Santander México Sa Institución de Banca Múltiple Grupo Financiero Santander México vs. Cruz Ramírez Gorgonio. Providencias Precautorias Mercantil Se Exhibe Acuse de Demandada. 1 Acdo. Núm. Exp. 91/2024.

Banco Ve por más S.A., Institución de Banca Múltiple Grupo Financiero Ve por más vs. Nava Ricaño Rafael Alfredo. Ejecutivo Mercantil Acept. del Cargo. 1 Acdo. Núm. Exp. 163/2023.

SOLO CONSULTA
SOLO CONSULTA
SOLO CONSULTA

Bernal Partida Leonardo Abraham vs. Rosas Martínez Luz Mireya. Vía de Apremio Civil Autorizaciones. 1 Acdo. Núm. Exp. 763/2021.

Carrasco Sánchez Laura Silvia vs. Víctor Alfredo Alaniz Tapia. Ord. Civil Se Le Tiene Haciendo Sus Manifestaciones. 1 Acdo. Núm. Exp. 643/2017.

Ci Banco S.A. Institución de Banca Múltiple en su Carácter de Fiduciaria en el Fideicomiso F/00102 vs. Marco Antonio Villagómez Vargas. Especial Hipotecario Civil Correo Archivo. 1 Acdo. Núm. Exp. 1437/2012.

Ci Banco, S.A. Institución de Banca Múltiple, (Anteriormente Denominado The Bank Of New York Meloon, S.A. Institucin de Banca Múltiple) Actuando en su Carácter de Fiduciaria en el Fideicomiso F/200238 vs. José de Jesús Oropeza Rodríguez y Nancy Pérez Reyes. Especial Hipotecario Civil Elaborar Exhorto. 1 Acdo. Núm. Exp. 867/2015.

Ci Banco, S.A. Institución de Banca Múltiple vs. Óscar Valdez Beltrán y Karina Barrios Lafon. Especial Hipotecario Civil Se Remite a Prov. Not. Pers. Partes. 1 Acdo. Núm. Exp. 1145/2012.

Cirigo Hernández Susana su Sucesión y López Villanueva Adolfo su Sucesión vs. George Arroyo Samantha Alicia. Controversias de Arrendamiento Civil Se Remite a Proveído. 1 Acdo. Núm. Exp. 1273/2023.

Comercializadora Intcomex S.A. de C.V. vs. Pos Importaciones S.A. de C.V. y Ciudad de Transacciones Tecnológicas S.A. de C.V. Ejecutivo Mercantil Corrección. 6 Acdos. Núm. Exp. 913/2021 Tomo II.

Constructora Zayavedra, S.A. de C.V. vs. Visoso del Valle Francisco José y Titular del Instituto de la Función Registral del Estado de México, Oficina Registral de Tlalnepantla y Nava Canela Guillermo Antonio. Ord. Civil Se Le Tiene Aclarando su Correo Electrónico. 1 Acdo. Núm. Exp. 247/2024.

De la Cruz Cano Tonatiuh, Mariana Fernández Ibarra, Ricardo González Lobera, Juan Carlos Rentería Rebollar, Yadira Morales de la Cruz, Jaquelín Villalobos Torres, Jorge Prospero Miramón y María de Lourdes Torres Carazo vs. Javier Aguilar Bautista y Mercedes Suárez Reyes su Sucesión, También Conocida como Mercedes Suárez Reyes Vda. de González su Sucesión. Ord. Civil Aclaración. 1 Acdo. Núm. Exp. 871/2022.

Despacho Padilla & Bujalil Sociedad Civil vs. Sánchez Ortega Andrés y Durán Vencis Margarita Elena. Controversias de Arrendamiento Civil Se Admiten Pruebas. 1 Acdo. Núm. Exp. 987/2023.

Enriqueta López Álvarez su Sucesión vs. Francisco Javier Hernández Moreno. Ord. Civil Auto. 1 Acdo. Núm. Exp. 605/2019 Tomo II.

Flux Financiera Sociedad Anónima de Capital Variable Sofom Enr vs. Cerbatex de México Sapi de Capital Variable. Ejecutivo Mercantil Oficio Recordatorio Siara. 1 Acdo. Núm. Exp. 505/2020 Tomo II.

Hernández Rodríguez Carlos Antonio vs. Hernández Rodríguez Ricardo. Ord. Civil Aclaración. 1 Acdo. Núm. Exp. 533/2023.

HSBC México, Sociedad Anoniima, Institución de Banca Múltiple, Grupo Financiero HSBC División Fiduciaria en su Carácter de de Fiduciario en el Fideicomiso Número F/234036 vs. Ma. Yrene Ávalos Gomes También Conocida como María Yrene Ávalos Gomes y Benjamín Villa Cortez. Especial Hipotecario Civil Regularización. 1 Acdo. Núm. Exp. 693/2017.

HSBC México, Sociedad Anónima, Institucino de Banca Múltiple, Grupo Financiero HSBC, División Fiduciaria en su Carácter de Fiduciario del Fideicomiso Irrevocable Número F/262757 vs. Ana Érika Rodríguez Cota. Proced. Convencional Mercantil Civil Glosar Expedientillo. 1 Acdo. Núm. Exp. 1013/2019.

Instituto de Seguridad y Servicios Sociales de Los Trabajadores del Estado a Través de su Fondo de la Vivienda (Fovissste) vs. José Carlos Lugo Carbajal. Especial Hipotecario Civil Estarse a Diverso Proveído. 1 Acdo. Núm. Exp. 1201/2018.

Instituto del Fondo Nacional de la Vivienda para los Trabajadores vs. Rivera Balbuena Emmanuel Jhovani. Especial Hipotecario Civil Elaborar Exhorto. 1 Acdo. Núm. Exp. 787/2021.

Instituto del Fondo Nacional de la Vivienda para los Trabaujadores vs. Sandra Cynthia Valdez Aguilera y Eduardo Soto Hernández. Especial Hipotecario Civil Reconoc. Personalidad, Autorizaciones y Deberá Proporcionar Folio para el Sicor. 1 Acdo. Núm. Exp. 363/2017.

Instituto del Fondo Nacionalde la Vivienda para los Trabajadores (Infonavit) vs. Rosado Vergara Enrique. Especial Hipotecario Civil Exhibe Avalúo. 1 Acdo. Núm. Exp. 215/2023.

Jiménez Vega Saturnino vs. Palmas Pineda Lorena Edith. Ord. Civil Se Remite a Proveído. 2 Acdos. Núm. Exp. 1201/2023.

Laresgoiti Hurtado Miren Mayalen vs. Residencial Desierto de Los Leones, S.A. de C.V. y Registro Público de la Propiedad y de Comercio de la Ciudad de México. Ord. Civil Causa Ejecutoria Sent. y Copias Citación. 1 Acdo. Núm. Exp. 255/2018.

Morales Montes de Oca Carlos Antonio vs. Llera Blanco Juan Manuel. Ord. Civil Se Manda Dar Vista Actora. 1 Acdo. Núm. Exp. 571/2022 Tomo II.

Prestaciones Finmart S.A. P. I. de C.V. Sofom E. N. R vs. Castro Gaxiola Susana. Ejecutivo Mercantil Sin Lugar. 1 Acdo. Núm. Exp. 893/2023.

Ramírez Juárez Hilarión Esteban vs. Yáñez O. Meneses Iván Maximilian y Maquinaria y Autopartes de México S.A. de C.V. Controversias de Arrendamiento Civil Causa Estado por Ministerio de Ley. 1 Acdo. Núm. Exp. 271/2021.

Robles Alejandro Guiroz vs. Villegas Suárez Omar. Controversias de Arrendamiento Civil Autorización. 1 Acdo. Núm. Exp. 525/2008.

Rodríguez González Wilfrido vs. González Núñez María Josefina. Controversias de Arrendamiento Civil Vista Excepciones. 1 Acdo. Núm. Exp. 1061/2023.

Rodríguez Hernández José Rafael vs. Omar Bahena Catalan. Actos Prejudiciales Civil Reservado. 1 Acdo. Núm. Exp. 985/2022.

Rodríguez Mejía María del Carmen vs. Rafael González Castillo. Especial Hipotecario Civil Pasa a S. I. 1 Acdo. Núm. Exp. 549/2014.

Secreto. Ejecutivo Mercantil Glosar Expedientillo. 1 Acdo. Núm. Exp. 113/2023.

Secreto. Ejecutivo Mercantil Invitación Sicor. 2 Acdos. Núm. Exp. 355/2024.

Secreto. Ejecutivo Mercantil Invitación Sicor. 2 Acdos. Núm. Exp. 359/2024.

Secreto. Ejecutivo Mercantil Prevención. 2 Acdos. Núm. Exp. 357/2024.

Secreto. Providencias Precautorias Mercantil Auto Admisorio. 1 Acdo. Núm. Exp. 261/2024.

Sociedad Hipotecaria Federal, Sociedad Nacional de Crédito, Institución de Banca de Desarrollo, en su Carácter de Fiduciario Sustituto del Fondo de Operación y Financiamiento Bancario a la Vivienda (Fovi) vs. Horacio López Niño y María Guadalupe Cisneros Sánchez. Especial Hipotecario Civil Autorización. 1 Acdo. Núm. Exp. 807/2010.

Vargas Águila Eduardo vs. Martínez Vargas Jéssica. Controversias de Arrendamiento Civil Aclaración. 1 Acdo. Núm. Exp. 1267/2023.

Vfs México, S.A. de C.V. Sociedad Financiera de Objeto Múltiple Entidad No Regulada vs. Grupo Ruta Becentenario, S.A. de C.V., Mario Enrique Santillán Aguirre y Aura Aguirre Sulvaran. Proced. Convencional Mercantil Civil Disposición Oficios. 1 Acdo. Núm. Exp. 343/2020.

Volkswagen Leasing S.A. de Dcv vs. Xhidel Comercializadora S.A. de C.V. y Reyes Alcántara Alejandro. Ejecc. de Garantías Otorgadas Mediante Prenda Sin Transmisión de Pos. y Fideicomiso de Garantía (Procedimiento Judicial) Mercantil Informe Infonavit. 1 Acdo. Núm. Exp. 1091/2023.

AUDIENCIA

Gómez Méndez María de Los Ángeles y Pérez Cruz Rosemberg vs. Grupo Mexicano de Seguros S.A. de C.V. Aud. de Ley Ord. Civil. 1 Audiencia. Núm. Exp. 1001/2022 Tomo II.

Rodríguez González Wilfrido vs. González Núñez María Josefina. Aud. de Ley Controversias de Arrendamiento Civil. 1 Audiencia. Núm. Exp. 1061/2023.

SENTENCIA DEFINITIVAS DEL 5 DE ABRIL DEL 2024

Enriqueta López Álvarez su Sucesión vs. Francisco Javier Hernández Moreno. Ord. Civil Sent. Def. 1 Núm. Exp. 605/2019 Tomo Ii

Rodriguez Pérez Luis Omar vs. Moguel Ballado Óscar Octavio. Ord. Civil Sent. Def. 1 Núm. Exp. 951/2023

LA SECRETARIA DE ACUERDOS
LIC. GUADALUPE BOLAÑOS SÁNCHEZ

SECRETARÍA "B"
ACUERDOS DEL 5 DE ABRIL DEL 2024

Aguilar Cadenas Esli vs. García Rubio Óscar Perfecto. Providencias Precautorias Mercantil Levanta Emb. Pro Prec. 1 Acdo. Núm. Exp. 520/2023.

Alcántara González Carla Lizeth vs. Axa Seguros S.A. de C.V. Ord. Civil Autorización. 1 Acdo. Núm. Exp. 148/2024.

SOLO CONSULTA
SOLO CONSULTA
SOLO CONSULTA

Asociación de Vecino Camino Real de Toluca Número 83 A.C. vs. Albino Carbajal Nieto. Ord. Civil Razon Actuarial. 1 Acdo. Núm. Exp. 652/2011 Tomo II.

Banco Mercantil del Norte Sa Institución de Banca Múltiple Grupo Financiero Banorte vs. Zavala Kugler Víctor Hermann. Especial Hipotecario Civil Desahoga Excepciones. 1 Acdo. Núm. Exp. 50/2024.

Banco Mercantil del Norte, Sociedad Anónima, Institución de Banca Múltiple, Grupo Financiero Banorte vs. García Flores Israel y Norma Araceli Gómez Oliva. Especial Hipotecario Civil Constancia de Publicación Edicto. 1 Acdo. Núm. Exp. 670/2018.

Banco Mercantil del Norte, Sociedad Anónima, Institución de Banca Múltiple, Grupo Financiero vs. Javier Nazario Hernández Herrera. Especial Hipotecario Civil Acdo. en Expedientillo. 1 Acdo. Núm. Exp. 98/2021.

Banco Mercantil del Norte. Sociedad Anónima, Institución de Banca Múltiple, Grupo Financiero Banorte y Actora vs. José Luis Baca González. Especial Hipotecario Civil Cierra Tomo I. 1 Acdo. Núm. Exp. 172/2010.

Banco Mercantil del Norte. Sociedad Anónima, Institución de Banca Múltiple, Grupo Financiero Banorte y Actora vs. José Luis Baca González. Especial Hipotecario Civil Autorización. 2 Acdos. Núm. Exp. 172/2010 Tomo II.

Banco Santander México Sociedad Anónima Institución de Banca Múltiple Grupo Financiero Santander México vs. Suárez Cortés Santiago y Suárez Vázquez José Luis. Especial Hipotecario Civil Reb. Admite Pruebs. Especial Hipo Señala Fecha de Audiencia. 1 Acdo. Núm. Exp. 1318/2023.

BBVA México S.A. Institución de Banca Múltiple Grupo Financiero BBVA México vs. Jung Sabás Flores Mariana. Especial Hipotecario Civil Acdo. en Secc. de Ejecución. 1 Acdo. Núm. Exp. 60/2023.

BBVA México Sociedad Anónima, Institución de Banca Múltiple Grupo Financiero BBVA México vs. Mario Godoy Manzanares. Especial Hipotecario Civil Acredite Cumplimiento. 1 Acdo. Núm. Exp. 178/2021.

Bienes Comunales de San Pablo Oztotepec vs. Olivera Jiménez Josefina, Rubén Martínez Rosales y Guillermina Franco Castro. Ord. Civil Exhibe Minuta. 1 Acdo. en Tercería. Núm. Exp. 756/2015 Terc. Excl. de Dominio.

C. R. M Capital, S. C vs. Amatech S.A. de C.V. Controversias de Arrendamiento Civil Sin Lugar Apelación. 3 Acdos. Núm. Exp. 84/2008 Tomo Vii.

Casa Marzam, S.A. de C.V. vs. Servicio Médico de Los Trabajadores de la Educación (Organismo Público Descentralizado de la Administración Estatal). Ejecutivo Mercantil Regulariza Auto. 1 Acdo. Núm. Exp. 450/2015 Tomo V.

Centeno Villeda Roque vs. Sole Rodríguez María de la Luz y Registro Público de la Propiedad y de Comercio de la Ciudad de México. Ord. Civil Elaborar Oficio. 1 Acdo. Núm. Exp. 574/2023.

Chernitzky Martínez Efraín vs. Estrada García Carlos Fernando. Ejecutivo Mercantil Remite a Constancias. 1 Acdo. Núm. Exp. 964/2023.

Cibanco, Sociedad Anónima, Institución de Banca Múltiple, en su Carácter de Fiduciar5io del Fideicomiso Irrevocable Número F/00026 vs. Joel José Antonio González Martínez y Rossana Picco Díaz. Especial Hipotecario Civil Certifica Cinco Días. 1 Acdo. Núm. Exp. 214/2018.

Consorcio de Obras y Dragados Marítimos S.A. de C.V. vs. Sicasa Hr S.A. de C.V. y Zapata Vales José Enrique. Ejecutivo Mercantil Una Vez que Se Pronuncie. 1 Acdo. Núm. Exp. 1132/2023 Tomo II.

Esparza Cisneros Guillermo José vs. a y C Constructores Sa y C Director del Registro Público de la Propiedad y del Comercio de la Ciudad de México. Ord. Civil Acreditar Personalidad. 1 Acdo. Núm. Exp. 1308/2023.

García Solís Pedro y Valencia Coronel Verónica Aída vs. Rojas Monroy Graciela y Castro Flores Ramón y Urrutia Rojas Sandra Guadalupe. Ord. Civil Copias Simples. 1 Acdo. Núm. Exp. 64/2022.

García Sotres Juan Manuel vs. Hernández Quintanar Enrique su Sucesión. Ord. Civil Razon Actuarial. 2 Acdos. Núm. Exp. 756/2023.

Gómez Chávez Miguel Ángel vs. Hernández Flores Ramón su Sucesión. Ejecutivo Mercantil Autorización. 1 Acdo. Núm. Exp. 748/2023.

González Martan María Elena hoy su Cesionarios José María Márquez García Verde y Operadora e Inmobiliaria la Veiga, S.A. de C.V. vs. Grupo Único Constructor, S.A. de C.V. y Roberto Daniel Gutiérrez Martínez. Ejecutivo Mercantil Remite a Proveído. 2 Acdos. en Tercería. Núm. Exp. 150/2016 Tomo III.

González Espinoza Verónica vs. José Ricardo Hernández Cruz. Especial Hipotecario Civil Inc. de Liquidación Vista. 1 Acdo. Núm. Exp. 924/2016.

Hernández García Beatriz Eugenia vs. Moreno Becerril Gabriela y Aguilar González Adolfo y López García Amelia. Controversias de Arrendamiento Civil Regulariza Auto. 1 Acdo. Núm. Exp. 1090/2023.

HSBC México, S.A. Institucionde Banca Múltiple, Grupo Financiero HSBC, División Fiduciaria, en su Carácter de Fiduciario en el Fideicomiso Irrevocable Número F/262323 vs. Omar Raúl Barrera del Valle y Claudia Santiago Rodríguez. Especial Hipotecario Civil Una Vez que Se de Cumplimiento. 2 Acdos. Núm. Exp. 98/2013.

HSBC México, Sociedad Anónima, Institución de Banca Múltiple, Grupo Financiero HSBC, División Fiduciaria en su Carácter de Fiduciario en el Fideicomiso F/253936 vs. Fernando Acosta Salgado. Proced. Convencional Mercantil Civil Exhibe Avaluo. 3 Acdos. Núm. Exp. 1156/2019.

HSBC México, Sociedad Anónima Institución de Banca Múltiple Grupo Financiero HSBC, División Fiduciaria, en su Carácter de Fiduciario del Fideicomiso F/262757 (F Diagonal Doscientos Sesenta y Dos Mil Setecientos Cincuenta y Siete) vs. Mejía Arguello Víctor. Especial Hipotecario Civil Elaborar Exhorto. 1 Acdo. Núm. Exp. 12/2017.

Instituto de Vivienda de la Ciudad de México vs. Pimentel Toro Corina del Carmen. Ord. Civil Razon Actuarial. 1 Acdo. Núm. Exp. 1258/2023.

Lebrija Bailleres Álvaro vs. Agora Recursos, S.A. P. I de C.V. Sofom E. N. R. Ejecutivo Mercantil Cierra Tomo III. 1 Acdo. Núm. Exp. 1120/2018 Tomo III.

Lebrija Bailleres Álvaro vs. Agora Recursos, S.A. P. I de C.V. Sofom E. N. R. Ejecutivo Mercantil Razones Actuariales. 2 Acdos. Núm. Exp. 1120/2018 Tomo IV.

Limón Pérez Francisco Alberto vs. Vargas González Francisco Javier y Avilés Téllez Gabriela Edith. Ord. Civil Acdo. Aclaración. 1 Acdo. Núm. Exp. 940/2019 Tomo II.

Mora Juárez Alejandro, su Sucesión, por Conducto de su Albacea Delgado Delgado Teresa, Mora Delgado Braayan Alejandro y Mora Delgado Jacquelin vs. Máximasa del Centro, S.A. P. I. de C.V. Ord. Civil Copias Mp. 1 Acdo. en Otros. Núm. Exp. 30/2019 Tomo II.

Morales Arias Estrella vs. González Morales Rosa. Ord. Civil Invitación Sicor. 2 Acdos. Núm. Exp. 352/2024.

Muñiz Santoyo Elvia vs. Rodríguez Huesca Delmar. Controversias de Arrendamiento Civil Desahoga Excepciones Admite Pruebas. 1 Acdo. Núm. Exp. 1336/2023.

Noriega Carrillo Mireya vs. José Antonio Martínez Morales. Controversias de Arrendamiento Civil Aprueba Convenio. 1 Acdo. Núm. Exp. 138/2023.

Perales Alicia Virginia su Sucesión También Conocido como Virginia Perales Alcia Vda. de Rivero vs. Silvestre Venegas Villa. Controversias de Arrendamiento Civil Acdo. en Expedientillo. 1 Acdo. Núm. Exp. 1304/2018.

Promotora de Hoteles S.A. de C.V., Banco Nacional de México S.A. Integrante del Grupo Financiero Banamex vs. Eugenio Sánchez Aguilar y González Lozano de Sánchez Francisca. Juris. Voluntaria Civil Cierra Tomo I. 1 Acdo. Núm. Exp. 712/2016.

Promotora de Hoteles S.A. de C.V., Banco Nacional de México S.A. Integrante del Grupo Financiero Banamex vs. Eugenio Sánchez Aguilar y González Lozano de Sánchez Francisca. Juris. Voluntaria Civil Elaborar Exhorto. 2 Acdos. Núm. Exp. 712/2016 Tomo II.

Quejosa. -Colegio O´Farril Secundaria y Preparatoria, Sociedad Civil. Ord. Civil Cump. Tres Días. 1 Acdo. en Amparo. Núm. Exp. 496/2019 526/2023.

Rodríguez Álvarez Benito vs. Mafre México, S.A. Ord. Mercantil Cump. Vista. 1 Acdo. Núm. Exp. 206/2019.

Sagrero Rubalcava Martha Leticia José Luis Sagrero Rubalcava Arcelia Lysette Valenzuela Sagrero vs. Héctor Óscar Sagrero Rubalcava. Ord. Civil Cierra Primer Tomo. 1 Acdo. Núm. Exp. 10/2021.

SOLO CONSULTA
SOLO CONSULTA
SOLO CONSULTA

Sagrero Rubalcava Martha Leticiajose Luis Sagrero Rubalcava Arcelia Lysette Valenzuela Sagrero vs. Héctor Óscar Sagrero Rubalcava. Ord. Civil Inc. Admite Pruebas. 2 Acdos. Núm. Exp. 10/2021 Segundo Tomo.

Sánchez Barrios Javier Alejandro vs. Celso Ledesma Labastida su Sucesión, Clotilde León de Ledesma, José Luis Ledesma León, Ledesma León hoy de Robles María Teresa, Celso Hernández Ledesma León, Julio Ledesma León, Bertha Ledesma León, Ledesma hoy de Flores María del Carmen Auxiliadora, Manuel Ledesma León. Ord. Civil Elaborar Cédula. 1 Acdo. Núm. Exp. 432/2021.

Secreto. Ejecutivo Mercantil Autorización. 1 Acdo. Núm. Exp. 1034/2023.

Secreto. Providencias Precautorias Mercantil Oficio Siara. 1 Acdo. Núm. Exp. 118/2024.

Secreto. Ejecutivo Mercantil Dev. Exh. Sin Dilig. Vista. 1 Acdo. Núm. Exp. 126/2024.

Secreto. Ejecutivo Mercantil Prevención. 2 Acdos. Núm. Exp. 356/2024.

Secreto. Ejecutivo Mercantil Prevención. 2 Acdos. Núm. Exp. 358/2024.

Secreto. Ejecutivo Mercantil Elaborar Cédula. 1 Acdo. Núm. Exp. 436/2023.

Seguros Banorte, S.A. de C.V. Grupo Financiero Banorte, antes Seguros Banorte Generali, S.A. de C.V. Grupo Financiero Banorte vs. Waldos Dolar Mart de México, S. de R. L. de C.V. Ord. Civil Apel. T. I. 1 Acdo. Núm. Exp. 716/2019 Tomo III.

Sofimex Institución de Garantías, S.A. (Antes Afianzadora Sofimex, S.A.) vs. Importaciones Bony, S.A. de C.V. Ivonne Kuri Chapur. Especial Hipotecario Civil Dev. Exh. Sin Dilig. Vista. 1 Acdo. Núm. Exp. 208/2020.

Toral Acosta María Laura vs. Mendoza Ramos Arturo. Controversias de Arrendamiento Civil Desahoga Vista Admite Pruebs. Reconve. 1 Acdo. Núm. Exp. 26/2024.

Velázquez Armenta Rosa Elena vs. Km Desarrollos S.A. de C.V. Ord. Mercantil Inf Rpp. 1 Acdo. Núm. Exp. 538/2017.

NO PUBLICADOS

BBVA Bancomer, Sociedad Anónima Institución de Banca Múltiple, Grupo Financiero BBVA Bancomer, hoy su Cesionario Banco Mercantil del Norte, Sociedad Anónima, Institución de Banca Múltiple, Grupo Financiero Banorte vs. José Luis Pérez Romero. Especial Hipotecario Civil Elaborar Ced. Oficio Opc. 1 Acdo. Núm. Exp. 284/2017.

AUDIENCIA

HSBC México, S.A. Institución de Banca Múltiple, Grupo Financiero HSBC, División Fiduciaria en su Carácter de Fiduciario en el Fideicomiso No. F/234036 vs. Eli David Rodríguez Castro y Elsy Marisol Flores Echeverría. Aud. de Ley Pasa a Sent Def. Especial Hipotecario Civil. 1 Audiencia. Núm. Exp. 894/2016.

Lakowsky Ivanova Vera su Sucesión vs. Massa Buendía Reyna del Socorro. Aud. de Ley Cita S. D. Controversias de Arrendamiento Civil. 1 Audiencia. Núm. Exp. 902/2023.

LA SECRETARIA DE ACUERDOS
LIC. LIBIA MENDOZA RUÍZ

SEPTUAGÉSIMO DE LO CIVIL

SECRETARÍA "A"
ACUERDOS DEL 5 DE ABRIL DEL 2024

Abastecedora de Coches S.A. de C.V. vs. Baqueiro Jiménez Martha Patricia y Baqueiro Jiménez Benjamín. Ejecutivo Mercantil Acdo. de Tramite. 1 Acdo. en Amparo. Núm. Exp. 729/2022 Amparo 1336/2022-I Martha Patricia Baqueiro Jiménez.

Adicima S.A. de C.V. vs. Mendoza Ramírez Julio César. Ejecutivo Civil Elabórese Cedula. 1 Acdo. Núm. Exp. 891/2023.

Administradora Fome 1, Sociedad de Responsabilidad Limitada de Capital Variable vs. Rosales Pérez Mario. Especial Hipotecario Civil Elabórese Edictos. 1 Acdo. Núm. Exp. 585/2023.

Águila Gutiérrez Alina Araceli vs. Prado Bravo Esteban. Especial Hipotecario Civil Avaluó Exhibido y Vista. 1 Acdo. Núm. Exp. 1291/2018.

Alcázar Vargas Elpidio, Torres Guitierrez Araceli También Conocida como Araceli Torres Gutiérrez de Alcázar vs. Santander Vivienda S.A. de C.V. Sociedad Financiera de Objeto Múltiple, Entidad Regulada, Grupo Financiero Santander México. Especial Hipotecario Civil Precisada que Sea. 1 Acdo. Núm. Exp. 297/2020.

Banco Monex S.A. Institución de Banca Múltiple, Monex Grpu Financiero vs. Castro Jesús Humberto. Especial Hipotecario Civil Girese Exhorto. 1 Acdo. Núm. Exp. 831/2017 Segundo Tomo II.

Banco Nacional del Ejército Fuerz Aérea y Armada Sociedad Nacional de Crédito Institución de Banca de Desarrollo vs. Pérez Santes Pedro. Especial Hipotecario Civil Fórmese Expdllo. y Gírese Oficio (Expedientillo). 1 Acdo. Núm. Exp. 1227/2018.

Banco Santander México S.A. Institución de Banca Múltiple, Grupo Financiero Santander Mexiico vs. Cárdenas Morales Ana Bertha. Especial Hipotecario Civil Prevención. 1 Acdo. Núm. Exp. 355/2024.

Barrios Marroquín Jossiane vs. Hernández López Laura. Ord. Civil Acdo. de Tramite(Amparo). 1 Acdo. Núm. Exp. 981/2023.

Ci Banco Sa Institución de Banca Múltiple Actuando en su Carácter de Fiduciaria en el Fideicomiso F/00102 vs. Uribe Jáuregui Hugo y Chávez Medina Rosa Alicia. Especial Hipotecario Civil Fórmese Expdllo. y Vista(Expedientillo). 1 Acdo. Núm. Exp. 1139/2018.

De la Vega Lozano Marco Antonio vs. González Esparza Juan Antonio y Strategy Group Bell & Co S.A. de C.V. Juris. Voluntaria Civil Dilig. Practicada. 2 Acdos. Núm. Exp. 297/2024.

Escamilla Román Luz Néstor vs. Mondragón Rodríguez Antonio. Ejecutivo Mercantil Inc. y Vista. 2 Acdos. Núm. Exp. 571/2015.

Fiduciario HSBC México S a Institución de Banca Múltiple Grupo Financiero HSBC División Fiduciaria Dentro del Fideicomiso F/238864 vs. Guzmán Jurado Sandra Raquel y Otra. Exhortos Civil Auto de Radicación. 1 Acdo. en Exhorto. Núm. Exp. 353/2024.

González Juárez Tomoteo vs. González Juárez Juan y González Juárez Leonardo. Ord. Civil Vista. 2 Acdos. Núm. Exp. 183/2024.

Grupo Nacional Provincial Sociedad Anónima Bursatil vs. Gaona García Leticia y Escalona Díaz José Ubaldo. Especial Hipotecario Civil Devuelvase. 1 Acdo. Núm. Exp. 573/2019.

Guzmán Martínez Fidel Arturo vs. Promotora Los Olivos S.A. de C.V. Ord. Civil Certificación. 1 Acdo. Núm. Exp. 653/2023.

Herrera Reyes José Luis vs. Grupo Mexicano de Seguros, S.A. de C.V. Ord. Civil por Exhibido Dictamen y Vista. 1 Acdo. Núm. Exp. 341/2021 Segundo Tomo.

HSBC México, S.A. Institución de Banca Múltiple, Grupo Financiero HSBC División Fiduciaria como Fiduciario en el Fideicomiso Número F/233595 vs. Aurelia Hernández. Especial Hipotecario Civil Estese a Lo Ordenado(Expedientillo). 1 Acdo. Núm. Exp. 135/2016.

Inmobiliaria y Constructora Almin S.A. de C.V. vs. Saldívar Salinas Esteban Ismael. Especial Hipotecario Civil Designación de Perito. 1 Acdo. Núm. Exp. 477/2016.

Instituto del Fondo Nacional de la Vivienda para los Trabajadores Infonavit vs. Noriega Juárez Óscar Eduardo y Cruz Hernández María Adela. Especial Hipotecario Civil Girese Exhorto. 1 Acdo. Núm. Exp. 237/2020.

Instituto del Fondo Nacional de la Vivienda para los Trabajadores vs. Ajuech Matías Martha. Vía de Apremio Civil No Desahoga Prevención. 1 Acdo. Núm. Exp. 309/2024.

Mendívil Armenta Mananna vs. Álvarez y Cuspinera Fernando José Miguel También Conocido como Fernando Jose Miguel Álvarez Cuspinera También Conocido como José Miguel Fernando Álvarez Cuspinera También Conocido como Fernando José Miguel Álvarez Cuspinera También Conocido como Fernando José Miguel Álvarez Cuspinera y Álvarez Vera Fernando. Proced. Convencional Mercantil Civil Precisada que Sea (Tercería). 4 Acdos. Núm. Exp. 677/2020 Segundo Tomo.

Monsanto Comercial S de R.L. de C.V. vs. Semillas Productivas S.A. de C.V. y Peters Dyck Franz. Especial Hipotecario Civil Se Previene. 1 Acdo. Núm. Exp. 1405/2019 Segundo Tomo II.

Nava Reyes Silvia Patricia vs. Moreno López Daniel y Ponce Zamora Susana. Especial Hipotecario Civil Certificación. 1 Acdo. Núm. Exp. 103/2013 Segundo Tomo II.

Núñez Garduño Rosa María vs. Inmobiliaria Bahuer Sa y C Director del Registro Público de la Propiedad y de Comercio de la Ciudad de México. Ord. Civil por Acusada Rebeldía. 1 Acdo. Núm. Exp. 125/2024.

SOLO CONSULTA

Osogobio Celix Edgar vs. Tejeda Martínez También Conocida como Alba Aurora Isabel Tejeda Martínez Alba Aurora. Ejecutivo Mercantil Acceso a Sicor. 2 Acdos. Núm. Exp. 117/2023.

Pérez Guerra Gabriela vs. Xolalpa Ramos Daniel Ulises y Pérez Guerra Consuelo su Sucesión y Fabrica de Dulces y Chocolates la Giralda S.A. de C.V. Ord. Mercantil Vista. 1 Acdo. Núm. Exp. 987/2023.

Pérez Hernández Érika vs. Trejo Fuentes Eduardo Manuel. Ord. Civil Elabórese Cedula. 1 Acdo. Núm. Exp. 689/2014.

Pétrides Robledo Andrés C vs. Aceves López José Manuel. Controversias de Arrendamiento Civil Autorizaciones. 1 Acdo. Núm. Exp. 1023/2022.

Ramos Romano Carlos vs. Vicent López Elia. Ejecutivo Mercantil Vista. 1 Acdo. Núm. Exp. 1283/2018.

Scotiabank Inverlat, S.A. Institución de Banca Múltiple Grupo Financiero Scotiabank Inverlat vs. López Gálvez Emma Hortencia. Especial Hipotecario Civil Se Previene. 1 Acdo. Núm. Exp. 793/2023.

Secreto. Ejecutivo Mercantil Admisorio. 1 Acdo. Núm. Exp. 295/2024.

Secreto. Ejecutivo Mercantil Prevención. 1 Acdo. Núm. Exp. 345/2024.

Secreto. Ejecutivo Mercantil Se Desecha. 1 Acdo. Núm. Exp. 351/2024.

Sistema de Crédito Automotriz S.A. de C.V. vs. Castrejón Hipólito Janice. Ejecutivo Mercantil Estese a Lo Ordenado(Expedientillo). 1 Acdo. Núm. Exp. 1011/2022.

Sociedad Hipotecaria Federal, Sociedad Nacional de Crédito, Institución de Banca de Desarrollo, en su Carácter de Fiduciario Sustituto del Fondo de Operación y Financiamiento Bancario a la Vivienda (Fovi) vs. Martínez Ramírez Marco Antonio. Especial Hipotecario Civil Autorizaciones. 1 Acdo. Núm. Exp. 493/2020.

Thyssen Krupp Industrial Solution (México), S.A. de C.V. vs. Metales y Poly Aceros Delta S.A. de C.V., María de Los Ángeles Hernández García, Karla Martínez Hernández y Ángeles Martínez Hernández. Especial Hipotecario Civil Girese Oficio (Expedientillo). 1 Acdo. Núm. Exp. 1043/2015 Tomo2.

Villena López Armando Guillermo vs. Fabregat Martínez Federico y C Director del Registro Público de la Propiedad y del Comercio de la Ciudad de México. Ord. Civil Certificación. 1 Acdo. Núm. Exp. 725/2022.

Zitlalapa Estudillo Bertín Osvaldo vs. Elizalde Nájera Martha Atalia. Ejecutivo Mercantil Autorización. 1 Acdo. Núm. Exp. 1161/2022.

MAL PUBLICADOS

Portafolio de Negocios S.A. de C.V. Sociedad Financiera de Objeto Múltiple, Entidad No Regulada vs. Iq Electronics Internacional S.A. de C.V., Velasco Rojo Adela Concepción, Fernández Mendoza Julio César, Quevedo Almaguer Edgar, Iqe de México, S.A. de C.V., Alatorre Montalvo Salvador, Iq Plastics S.A. de C.V. Ejecutivo Mercantil mal Publicado. 1 Acdo. Núm. Exp. 851/2015.

SENTENCIA INTERLOCUTORIA

La Trainera Polanco Sapi de C.V. vs. Heviazuar S.A. de C.V. Vía de Apremio Civil Sent. Interl. 1 Núm. Exp. 689/2023

LA SECRETARIA DE ACUERDOS
LIC. DOLORES RODRIGUEZ TORRES

SECRETARÍA "B"
ACUERDOS DEL 5 DE ABRIL DEL 2024

Abastecedora de Coches S.A. de C.V. vs. Olivares Eslava Viridiana y Pantoja Mejía Omar. Ejecutivo Mercantil Sin Lugar a Proveer. 1 Acdo. Núm. Exp. 908/2023.

Altamirano Camacho Adriana vs. Camacho Reyez Juan y Registro Público de la Propiedad y de Comercio de la Ciudad de México. Ord. Civil Fecha de Audiencia. 1 Acdo. Núm. Exp. 414/2023.

Álvarez Chacón Ramiro Cipriano vs. Luis Enrique Hernández Solís y Verónica Mariela Martínez Ramírez. Especial Hipotecario Civil Exh. a Disp. 1 Acdo. Núm. Exp. 1260/2010.

Banco Mercantil del Norte S.A., Institución de Banca Múltiple, Grupo Financiero Banorte vs. José Manuel Martínez Garza y Claudia Isela Fuentes Martínez. Especial Hipotecario Civil Ha Causado Estado. 1 Acdo. Núm. Exp. 960/2011.

Banco Mercantil del Norte Sociedad Anónima Institución de Banca Múltiple Grupo Financiero Banorte vs. Multigranos Mochis S.A. de C.V., Ramírez Lugo Carlos Ignacio, González Cazares Dora Luz Tambiénconocida como Dora Luz González Cazares, Ramírez González Ignacio, Ramírez Carlos y Herrera Laura Rosario. Providencias Precautorias Mercantil Estese a Lo Ordenado. 2 Acdos. en Amparo. Núm. Exp. 1078/2019 Amparo 1045/2023 Andrea Ramierez Herrera.

BBVA Bancomer S.A. Institución de Banca Múltiple, Grupo Financiero BBVA Bancomer vs. Gilberto Rojas Morgan y Alma Rosa Arteche Campa. Especial Hipotecario Civil Acuerdo. 1 Acdo. en Amparo. Núm. Exp. 1114/2011 Cuad. de Amp. Núm.59/2019 Prom. por Alma Rosa Campa Bulnes.

Ci Banco S.A. Institución de Banca Múltiple vs. Castaños Gallardo Jorge Samuel y María Silvia Urias Acuña. Especial Hipotecario Civil Expedientillo. 1 Acdo. Núm. Exp. 384/2013.

Colocia Mascott Magdalena Sofía vs. Carrillo Lecuona Jorge Carlos y Vargas Marín Claudia Johanna. Controversias de Arrendamiento Civil Acuerdo. 2 Acdos. Núm. Exp. 964/2007 Segundo Tomo.

Cooperativa la Cruz Azul Sociedad Cooperativa Limitada. Ord. Civil Desahogo de la Aud. Constitucional, 1 Acdo. en Amparo. Núm. Exp. 798/2022 Amparo 798/2022-7 Cooperativa la Cruz Azul Sociedad Cooperativa Limitada.

Copropietarios de la Unidad Esperanza Asociación Civil vs. Badallo Hernández Andrea y Guerra Cruz María Elena y Zurian de la Fuente Alexis y en su Carácter de Supuestos Integrantes de la Mesa Directiva de Copropietarios de la Unidad Esperanza Asociación Civil y Farfán Fuentes Alicia Xóchitl y Estrada Murrieta Rafael y Hernández Aguilar José Manuel y Chanelo Rugaciano Agustín y Herrejón Aliseda Carlos y Cogollo Cardoza Rafael y como Supuestos Integrantes del Comité de Vigilancia de Dicha Asociación Civil y García Curiel Notario Adscrito a la Notaría Número Cinco del Distrito Judicial de Apan Estado de Hidalgo María del Consuelo. Ord. Civil Expidasele Copia. 1 Acdo. Núm. Exp. 258/2019 Tercer Tomo.

Corporación Metropolitana de Arrendamientos S.A. de C.V. vs. D Acosta Ruíz Juan Alberto. Especial Hipotecario Civil Acuerdo. 1 Acdo. Núm. Exp. 102/2019.

Cortés Hernández Alicia vs. Fraccionadora de San Antón Sa y C Director del Registro Público de la Propiedad del Estado de Morelos y Inmobiliaria Rc S.A. Ord. Civil Vista. 1 Acdo. Núm. Exp. 74/2024.

Crisal S.A. de C.V vs. Garcilazo Guerrero Karla Stephanie y Cejudo Hernández Lidia. Controversias de Arrendamiento Civil Dilig. Practicada. 1 Acdo. Núm. Exp. 176/2022.

Esponda Riego Juan Armando vs. Banca Mifel Sociedad Anónima Institución de Banca Múltiple en su Carácter de Fiduciaria del Fideicomiso 1720/2013 y Capital Fund Viii, Sapi de C.V. Fideicomitente y Fideicomisario del Fideicomiso 1720/2013. Ord. Mercantil Recurso de Apelación. 1 Acdo. Núm. Exp. 266/2019 Segundo Tomo.

Félix Blanco Diseño y Arquitectura S.C. vs. Turismo Gourmet Sapi de C.V. y de la Vega Jiménez Sergio y Gehrke Sánchez Alexander Rafael. Ejecutivo Mercantil Se Tiene por Exhibida la Minuta. 1 Acdo. Núm. Exp. 388/2019 Quinto Tomo.

García Rubio Ma. Santos vs. Valencia Rojo Héctor y Alvarado Pérez María José. Especial Hipotecario Civil Acusada la Rebeldía. 1 Acdo. Núm. Exp. 650/2015 Segundo Tomo.

González López Martha Margarita. Juris. Voluntaria Civil Prevención. 1 Acdo. Núm. Exp. 352/2024.

HSBC México S.A., Institución de Banca Múltiple, Grupo Financiero HSBC, División Fiduciaria en su Carácter de Fiduciario en el Fideicomiso Irrevocable Número F/234036 vs. Sima Chuc Juan Bautista. Especial Hipotecario Civil Exh. Diligenciado. 1 Acdo. Núm. Exp. 384/2018.

Industrias Zahori S, A. de C.V. vs. Construcciones Los Potros S.A. de C.V. y Lugo Fonseca Juan Ramón. Exh. Mercantil Remítase a su Lugar de Origen. 1 Acdo. en Exhorto. Núm. Exp. 320/2024.

Infante Sánchez Jorge Alberto vs. Eslava Coloapa Eduardo. Especial Hipotecario Civil Vista. 1 Acdo. Núm. Exp. 364/2021.

Instituto de Seguridad y Servicios Sociales de Los Trabajadores del Estado a Través de su Fondo de la Vivienda Fovissste vs. Olguín Hernández Luna Daniela y Sánchez Cortez Héctor Ricardo. Especial Hipotecario Civil Exh. a Disposición. 1 Acdo. Núm. Exp. 814/2021.

Instituto del Fondo Nacional de la Vivienda para los Trabajadores (Infonavit) vs. Aviña Silva Jesús Alfonso y Avilés Sánchez Luisa Iliana. Especial Hipotecario Civil Elabórese Nueva Cédula. 1 Acdo. Núm. Exp. 972/2023.

SOLO CONSULTA

Instituto del Fondo Nacional de la Vivienda para los Trabajadores vs. Santiago Mauricio Andrés y Mateo Antonio Dolores. Especial Hipotecario Civil Sin Lugar a Proveer. 1 Acdo. Núm. Exp. 932/2014.

Liberty Fianzas S.A. de C.V. vs. Development And Innovation Of Armoring S.A. de C.V. y Hernández Baca Gabriel. Especial de Fianzas Mercantil Precisada que Sea su Petición. 1 Acdo. Núm. Exp. 636/2023.

Materiales Construcentro S.A. de C.V. vs. Cavetto Ingeniería y Construcción S.A. de C.V. y Ontiveros López Rogelio. Ejecutivo Mercantil Vista. 1 Acdo. Núm. Exp. 1114/2023.

Mendicutti Grovas Benjamín vs. Pérez Romero Luis Eduardo y Domínguez Morales Brenda Angélica y Enríquez Márquez Martín Roberto y Romero Pérez Karina. Ord. Civil Vista. 1 Acdo. Núm. Exp. 398/2023 Segundo Tomo.

Meza Candela Rocendo vs. Lima Hernández José su Sucesión y Salazar Trinidad Ignacio. Ord. Civil Dilig. Practicada. 1 Acdo. Núm. Exp. 1302/2023.

Mondaca Sánchez Selene. Ord. Civil Se Difiere la Audiencia. 1 Acdo. en Amparo. Núm. Exp. 1925/2022 Amparo 1925/2022-8 Selene Mondaca Sánchez.

Pérez Bautista María de Lourdes vs. Ruíz Pedro Lorenzo José y Luna Perea Martha. Ord. Civil Ofrecimiento de Pruebas. 1 Acdo. Núm. Exp. 784/2023.

Pérez Toscano También Conocida como Pérez Toscano Lorena M. Lorena Margarita vs. Félix Valencia Eduardo William y Arlynch S.A. de C.V. Controversias de Arrendamiento Civil Causó Ejecutoria. 1 Acdo. Núm. Exp. 668/2021.

Poblano López Rosa María vs. Soriano Tercero, su Sucesión Urbano y Torres de Soriano su Sucesión Esperanza y Poblano López Elda Marina. Ord. Civil Acuerdo. 1 Acdo. Núm. Exp. 454/2022.

Proyectos Adamantine, Sociedad Anónima de Capital Variable, Sociedad Financiera de Objeto Múltiple, Entidad Regulada vs. Serrano López Abraham. Especial Hipotecario Civil Publiquese por Edictos. 1 Acdo. Núm. Exp. 68/2018.

Reséndiz Fernández de Lara Javier vs. Carpio Valencia Xóchitl Guadalupe. Juris. Voluntaria Civil Vista. 1 Acdo. Núm. Exp. 1272/2023.

Rey Álvarez Balbina vs. Sánchez Gutiérrez José. Ejecutivo Mercantil Acusada la Rebeldía. 1 Acdo. Núm. Exp. 1072/2016.

Rodríguez Ávila Edmundo vs. Instituto del Fondo Nacional de la Vivienda para los Trabajadores (Infonavit) y Diconsa S.A. de C.V. Ord. Civil Ha Causado Ejecutoria. 1 Acdo. Núm. Exp. 198/2020.

Romano Micha Moisés vs. López Corral María Eugenia y López Corral José Agustín y López Corral, su Sucesión María Gloria y Corral Esquivel Vda. de López, su Sucesión Carmen. Ord. Civil Oficio a Disp. 1 Acdo. Núm. Exp. 748/2022.

Secreto. Controversias de Arrendamiento Civil Dilig. Practicada. 1 Acdo. Núm. Exp. 176/2022.

Secreto. Controversias de Arrendamiento Civil Vista. 3 Acdos. Núm. Exp. 1110/2022.

Secreto. Ejecutivo Mercantil Acuerdo. 1 Acdo. Núm. Exp. 546/2023.

Secreto. Ejecutivo Mercantil Auto Admisorio. 1 Acdo. Núm. Exp. 314/2024.

Secreto. Ejecutivo Mercantil Cedula a Disposición. 1 Acdo. Núm. Exp. 306/2024.

Secreto. Ejecutivo Mercantil Exh. y Cedula a Disposición. 1 Acdo. Núm. Exp. 276/2024.

Secreto. Ejecutivo Mercantil Girese Oficio. 1 Acdo. Núm. Exp. 1198/2023.

Secreto. Ejecutivo Mercantil Girese Oficio. 1 Acdo. Núm. Exp. 92/2024.

Secreto. Ejecutivo Mercantil Prevención. 1 Acdo. Núm. Exp. 354/2024.

Secreto. Ejecutivo Mercantil Prevención. 1 Acdo. Núm. Exp. 356/2024.

Secreto. Ejecutivo Mercantil Prevención. 1 Acdo. Núm. Exp. 358/2024.

Secreto. Ejecutivo Mercantil Sin Lugar a Proveer. 1 Acdo. Núm. Exp. 1238/2023.

Téllez Guzmán Javier vs. Toro Aparicio Navor. Ejecutivo Mercantil Dilig. Practicada. 1 Acdo. Núm. Exp. 1034/2019.

Zacarías Sánchez Anayeli su Sucesión vs. Qualitas Compañía de Seguros S.A. de C.V. y Rosas Guzmán Eva Patricia y Juárez Fuentes Erwin Yair. Ord. Mercantil Expidase Copia. 1 Acdo. Núm. Exp. 96/2022.

Zañudo López Cruz Abel. Ord. Civil Se Sobreseee. 1 Acdo. en Amparo. Núm. Exp. 1372/2022 Amparo: Cruz Abel Zañudo López 1372/2022.

EL SECRETARIO DE ACUERDOS
LIC. FORTUNATO ZAPATA TENORIO

SEPTUAGÉSIMO PRIMERO DE LO CIVIL

SECRETARÍA "A"
ACUERDOS DEL 5 DE ABRIL DEL 2024

Altamirano Villamil María Fernanda vs. Arturo Alcántara Rodríguez, Javier Fernando Altamirano Torres. Ejecutivo Mercantil Oficio Juzgado de Distrito (2). 2 Acdos. en Amparo. Núm. Exp. 629/2015 Amparo 1509/2023, Promov. por Jéssica Alba Chao.

Arellano Oliva Georgina vs. Cristóbal Hernández Rodríguez, Dulce María Valdivia Velasco. Especial Hipotecario Civil Acuerdo. 1 Acdo. Núm. Exp. 507/2020.

Banco Monex Sociedad Anónima Institución de Banca Múltiple Monex Grupo Financiero en su Carácter de Fiduciario del Fideicomiso Empresarial Irrevocable de Administración y Garantía Número F 3443 vs. Gerardo Romero Ramón Alondra Bustos Hernández. Juris. Voluntaria Civil Sin Lugar de Acordar. 1 Acdo. Núm. Exp. 485/2021.

Chávez González David vs. Juan Roberto; Patricia Melania; Santiago; Claudia Guadalupe y José Luis, todos de Apellidos Mac-Gregor González. Ord. Civil Girar Ofic. Arch. 1 Acdo. en Expedientillo. Núm. Exp. 455/2020.

Ci Banco, S.A., Institución de Banca Múltiple vs. Carlos Sánchez Quiñones y Elizabeth García Molina. Especial Hipotecario Civil Dada Cta. 1 Acdo. Núm. Exp. 781/2014 Tomo II.

Ckd Activos 8, Sociedad Anónima Promotora de Inversión de Capital Variable vs. Miguel Ángel Muñoz Ramírez y Lorena Zagada Rincón. Especial Hipotecario Civil Acuerdo. 1 Acdo. Núm. Exp. 343/2010.

Contla y Hernández María Luisa su Sucesión vs. Banco Mercantil del Norte S.A. Institución de Banca Múltiple Grupo Financiero Banorte y Préstamos Inversiones y Arrendamientos S.A. Ord. Mercantil Apercibimiento Dem. 2 Acdos. Núm. Exp. 155/2017.

Daimler Financial Services S.A. de C.V. Sofom Enr vs. Sinergia en Translados Ejecutivo y de Personal y Elystour S.A. de C.V. y Guillén Sáinz Luisa María. Ejecutivo Mercantil Certificación. 1 Acdo. Núm. Exp. 483/2023.

Franco Escudero Rafael a vs. Sánchez Vázquez Reynalda. Juris. Voluntaria Civil Expedir Copias Certificadas. 1 Acdo. Núm. Exp. 1311/2023.

Garza González María Elena vs. Rodolfo Gerardo del Monte Sánchez su Sucesión. Ord. Civil Acuerdo. 1 Acdo. Núm. Exp. 897/2013 Tomo IV.

Hernández Peniche Ytzel Renee vs. Peniche Solares Addy María y Hernández Hernández Luis Saúl y C. Director del Registro Público de la Propiedad y de Comercio de la Ciudad de México. Ord. Civil Exhibe Copias de Traslado. 1 Acdo. Núm. Exp. 1205/2023.

Herrera Mota Susana Guadalupe vs. García Ruíz Paola y Dlv Hospital S.A. P. I. de C.V. Ord. Civil Exhibe Minuta. 2 Acdos. Núm. Exp. 907/2022 Tomo II.

Instituto del Fondo Nacional de la Vivienda para los Trabajadores vs. Fernández Mendoza Javier y Serrano Moreno Candelaria Roma. Ord. Civil Desechamiento por Carecer de Competencia. 1 Acdo. Núm. Exp. 345/2024.

M. A. G. T. Ord. Civil Oficio Juzgado de Distrito (2). 2 Acdos. en Amparo. Núm. Exp. 2079/2023 2079/2023, Promov. por el Menor M. A. G. T.

Murillo Nieto Hilda vs. López Santos Fernando. Ord. Civil Ratificar Escrito. 1 Acdo. Núm. Exp. 325/2024.

Núñez Reyes Jorge Alberto vs. Grupo Mexicano de Seguros S.A. de C.V. Ord. Civil Acuerdo. 1 Acdo. Núm. Exp. 1121/2023.

Opciones Calidad y Servicio S.A. de C.V. vs. Ctr Estructuras S.A. de C.V. Vía de Apremio Civil Dada Cta. 1 Acdo. Núm. Exp. 1265/2023.

SOLO CONSULTA
SOLO CONSULTA
SOLO CONSULTA

Promotora de Hoteles S.A. de C.V., Banco Nacional de México S.A. Integrante del Grupo Financiero Banamex División Fiduciaria vs. Sofía Aracely Martínez Bustos. Ord. Mercantil Oficio. 1 Acdo. Núm. Exp. 557/2018.

Proyectos en Administración Inmobiliaria S.A. de C.V. y Banco Nacional de México Sa Integrante del Grupo Financiero Banamex vs. Ubando Leyva María Elena y También Conocida como María Elena Ubando Leyva de Lizárraga. Ord. Mercantil 1 Acdo. Núm. Exp. 347/2024.

Quintanar Zamora Eduardo vs. Fausta Zamora Santillán (su Sucesión) y Otros. Ord. Civil Precisa Dom. Elab. Ced. 1 Acdo. Núm. Exp. 45/2015.

Ramírez Sánchez Maura Rufina. Especial de Matriculación Judicial Civil Revoca. 1 Acdo. Núm. Exp. 471/2023.

Ramírez Valdez José Elías vs. Ramírez Valadez Arturo. Ord. Civil Actora Ofrece Pruebas. 2 Acdos. Núm. Exp. 1093/2022.

Rosales Díaz José Manuel vs. Grupo Mexicano de Seguros S.A. de C.V. Ord. Civil Reconoce Pers y Aut. 1 Acdo. Núm. Exp. 49/2024.

Sánchez Lavín Alejandro vs. Lavín Magaña Graciela y Gamiño Ortiz Cenobia. Exhortos Civil Exh. Devuelto. 1 Acdo. en Exhorto. Núm. Exp. 361/2024.

Secreto. Ejecutivo Mercantil Admisión. 1 Acdo. Núm. Exp. 315/2024.

Secreto. Ejecutivo Mercantil Admisión. 1 Acdo. Núm. Exp. 351/2024.

Secreto. Ejecutivo Mercantil Prev Vitual Inicial. 1 Acdo. Núm. Exp. 355/2024.

Secreto. Ejecutivo Mercantil Prev Vitual Inicial. 1 Acdo. Núm. Exp. 357/2024.

Secreto. Ejecutivo Mercantil Prev Vitual Inicial. 1 Acdo. Núm. Exp. 359/2024.

Sociedad Hipotecaria Federal Sociedad Nacional de Crédito Institución de Banca de Desarrollo vs. Julio Vázquez Valdez y Otro. Especial Hipotecario Civil Autoriza. 1 Acdo. Núm. Exp. 531/2010.

Sociedad Limitada de Los Activos de Gramercy, Sociedasd de Responsabilidad Limitada de Capital Variable vs Juan Carlos Aguilar Velázquez. Especial Hipotecario Civil Oficio Consejería Jurídica. 1 Acdo. Núm. Exp. 219/2020.

Toyota Financial Services México S.A. de C.V. vs. Torres Gutiérrez Martín. Ejecutivo Mercantil Inc. de Providencias Precautorias. 1 Acdo. en Incidente. Núm. Exp. 911/2023 Providencias Precautorias.

Zegaib Seba de Yubeili Ivonne y Zegaib Seba Eduardo vs. Gallaga Raso Epigmenio. Controversias de Arrendamiento Civil Contestación de Demanda. 1 Acdo. Núm. Exp. 7/2024.

Zitlalapa Estudillo Bertín Osvaldo vs. Hernández González Ramón. Ejecutivo Mercantil Formese Expedientillo. 1 Acdo. en Expedientillo. Núm. Exp. 1161/2022.

EL SECRETARIO DE ACUERDOS
LIC. JUAN CARLOS ESCOBAR SALAVERRIA

SECRETARÍA "B"
ACUERDOS DEL 5 DE ABRIL DEL 2024

Acosta Lehuga Susana Miroslava vs. Juan Gorostieta Morales, C. Director del Registro Público de la Porpiedad y del Comercio de la Ciudad de México. Ord. Civil Exh. Diligenciado. 1 Acdo. Núm. Exp. 108/2021.

Asociación Gabriel Leyva Once por Una Vvienda Digna y Segura A.C. vs. Edificio San Rafael S.A. Ord. Civil Resuelve Tercería. 1 Acdo. en Tercería. Núm. Exp. 342/2020 Tomo II.

Banco Autofin México S.A. Institución de Banca Múltiple vs. T. T. Blues Jeans S.A. de C.V., Marcos Muñoz Alfredo y T. T. Blues Store S.A. de C.V. Especial Hipotecario Civil Apel. de Tramitación Inmediata. 1 Acdo. Núm. Exp. 562/2019 Tomo II.

Banco Mercantil del Norte, S.A., Institución de Banca Múltiple, Grupo Financiero Banorte vs. Octavio Israel Lara Soule. Especial Hipotecario Civil Formar Expdllo. Exp. Se Encuentra en Notaria. 1 Acdo. Núm. Exp. 130/2010.

Banco Santander México S.A. Institución de Banca Múltiple Grupo Financiero Santander México vs. Flores Vázquez Pamela. Providencias Precautorias Mercantil Desistimiento. 1 Acdo. Núm. Exp. 1246/2023.

BBVA Bancomer, Sociedad Anónima Institución de Banca Múltiple, Grupo Financiero BBVA Bancomer vs. Manuel Hernández Sanabria y Otro. Especial Hipotecario Civil Practicada Notif. Infonavit. 1 Acdo. Núm. Exp. 44/2011.

BBVA México, S.A. Institución de Banca Múltiple Grupo Financiero BBVA Bancomer vs. Jaun Alexander Rodríguez Millán, Leslie Alejandra Sánchez Mendoza. Especial Hipotecario Civil Formar Expedientillo. 1 Acdo. Núm. Exp. 1254/2018.

BBVA México, S.A., Institución de Banca Múltiple, Grupo Financiero BBVA México vs. José Ezbatn Abadí; Cappini Fashion S.A. de C.V. Ejecutivo Mercantil Acuerdo. 1 Acdo. Núm. Exp. 30/2021.

BBVA México, Sociedad Anónima, Institución de Banca Mutiple Grupo Financiero BBVA México vs. Enrique Corona Robledo. Especial Hipotecario Civil Autoriza Sicor. 1 Acdo. Núm. Exp. 104/2019.

Britania Motors, S.A. de C.V. vs. Álvarez Pérez José Luis Antonio y Barrón Vasco Daniel. Ejecutivo Mercantil Of Issste. 1 Acdo. Núm. Exp. 1048/2023.

Cibanco, S.A. Institución de Banca Múltiple, Actuando en su Carácter de Fiduciaria en el Fideicomiso F/00102 vs. Amalia Baltazar González. Especial Hipotecario Civil Fecha Aud. de Remate. 1 Acdo. Núm. Exp. 1328/2018 Bis. 1 Tomo II.

Decarome S.A. P. I. de C.V. vs. Yolanda Bazán Santiago y Otro. Ejecutivo Mercantil Acuerdo. 1 Acdo. Núm. Exp. 146/2013 Tomo II.

Dessetec Desarrollo de Sistemas, S.A. de C.V. vs. Gabriela Pérez Sánchez. Especial Hipotecario Civil Acuerdo. 1 Acdo. Núm. Exp. 574/2013.

Escobedo Robles Miguel Hugo vs. Araceli Lara Vázquez, Arturo Tagle Miranda, Román Javier Olvera Luna y Gildardo Navarro Peña. Ord. Civil 2 Acdos. Núm. Exp. 564/2020.

Espitia Lozano José Juan vs. Guillermo Cobos Bruno. Especial Hipotecario Civil Notario Exhibe Escritura. 1 Acdo. Núm. Exp. 992/2015 Tomo II.

Geo Hogares Ideales S.A. de C.V. Ord. Mercantil Of Dto. 1 Acdo. en Amparo. Núm. Exp. 922/2019 766/2023.

Guerra Chávez Israel vs. Guerra Martínez Ma Eugenia. Ejecutivo Mercantil Exh. Sin Diligenciar Girar Nuevamente Exhorto. 1 Acdo. Núm. Exp. 1306/2022.

Hernández Pérez Juan de Dios vs. Hernández Ortiz Israel Giovanni. Ord. Civil Acuerdo. 1 Acdo. Núm. Exp. 596/2023.

HSBC México Sa Institución de Banca Múltiple Grupo Financiero HSBC vs. Festinher Arias Sheila Marita y Rico Morán Jesús Emmanuel. Especial Hipotecario Civil Notif. Practicada. 2 Acdos. Núm. Exp. 578/2023.

HSBC México, Sociedad Anónima Institución de Banca Múltiple, Grupo Financiero HSBC División Fiduciaria en su Carácter de Fiduciario en el Fideicomiso Irrevocable Identificado Con el Número F303623 vs. Cornejo Sánchez Juana. Vía de Apremio Civil Girar Oficio. 1 Acdo. Núm. Exp. 738/2022.

Impulsora de Materiales de Tenayuca S.A. de C.V. vs. Confía Sa Institución de Banca Múltiple Abaco Grupo Financiero Ahora Grupo Financiero Citybank S.A. de C.V. Especial Hipotecario Civil Desechamiento por Carecer de Competencia. 1 Acdo. Núm. Exp. 358/2024.

Infonavit. Especial Hipotecario Civil Autorizaciones. 1 Acdo. Núm. Exp. 158/2023.

Jiménez Velázquez Miguel Ángel vs. Arreola Rodríguez Armando. Ord. Civil Admisión. 1 Acdo. Núm. Exp. 296/2024.

Mabucapa I, S. de R. L. de C.V. vs. Víctor Manuel Zamora Gallegos y Otro. Especial Hipotecario Civil Acuerdo. 1 Acdo. Núm. Exp. 220/2011.

Martín del Campo Fierro Luis Jesús vs. Banco Nacional de México, S.A. Ord. Civil Sala Revoca. 1 Acdo. Núm. Exp. 824/2022.

Residentes del Fraccionamiento Colinas del Bosque A.C. vs. Fernández Ayala José Antonio. Ord. Civil Of Cfe. 2 Acdos. Núm. Exp. 1038/2023.

San Román Muñoz Patricia Sonia vs. Héctor Isaac Flores Miranda. Controversias de Arrendamiento Civil Of Colegiado. 1 Acdo. en Expedientillo. Núm. Exp. 132/2018.

Sánchez Zermeño Arcelia vs. Cherem Tussie Benjamín Marcos y Martínez Cecin José Antonio. Ord. Civil Autr. Sicor. 2 Acdos. Núm. Exp. 856/2022.

SOLO CONSULTA
SOLO CONSULTA
SOLO CONSULTA

Scotiabank Inverlat S.A., Institución de Banca Múltiple Grupo Financiero Scotiabank Inverlat vs. García Martín Ariel. Especial Hipotecario Civil Prev Vitual Inicial. 1 Acdo. Núm. Exp. 352/2024.
Secreto. Ejecutivo Mercantil Prev Vitual Inicial. 1 Acdo. Núm. Exp. 354/2024.
Secreto. Ejecutivo Mercantil Prev Vitual Inicial. 1 Acdo. Núm. Exp. 356/2024.
Secreto. Ejecutivo Mercantil Prev Vitual Inicial. 1 Acdo. Núm. Exp. 360/2024.
Sistema de Crédito Automotriz S.A. de C.V. vs. Pérez Gama Eleo Jacob. Ejecutivo Mercantil Acuerdo. 2 Acdos. Núm. Exp. 426/2023.
Sociedad Hipotecaria Federal S.N.C. Institución de Banca de Desarrollo vs. Villanueva Martínez Alejandro. Especial Hipotecario Civil Acuerdo. 1 Acdo. Núm. Exp. 444/2020.
Sociedad Hipotecaria Federal S.N.C., Institución de Banca de Desarrollo vs. Vega Morales Ana Patricia. Especial Hipotecario Civil Autoriza Sicor. 2 Acdos. Núm. Exp. 416/2020.
Sociedad Hipotecaria Federal S.N.C., Institución de Banca de Desarrollo vs. Alberta Taide Rivera Cisneros. Especial Hipotecario Civil Girar Oficio Recordatorio. 1 Acdo. Núm. Exp. 1316/2018.
Torres Septién Balestra Bernardo vs. Lucía Paola Zesati Farías. Ord. Mercantil Dilig. de Requerimiento de Pago y Embargo. 1 Acdo. Núm. Exp. 116/2020.
Toyota Financial Services México S.A. de C.V. vs. Ventura Martínez Anabel y Flores Moisés. Ejecutivo Mercantil Rebeldia, Admis. de Pruebs. y Fecha de Audiencia. 2 Acdos. Núm. Exp. 1328/2023.
Víctor Manuel Villafan Alonso su Sucesión vs. Márquez Corona Jorge Luis y Serrano Castillejos Elizabeth. Controversias de Arrendamiento Civil Requerimiento. 1 Acdo. Núm. Exp. 302/2023.
AUDIENCIA
Productora Mecanz S.A. de C.V. vs. Jofe Tecnología S.A. de C.V. y Tirado Inda Fedrico. Aud. Ejecutivo Mercantil. 1 Audiencia. Núm. Exp. 840/2021.

SENTENCIA DEFINITIVAS DEL 5 DE ABRIL DEL 2024

BBVA Bancomer S.A. Institución de Banca Múltiple Grupo Financiero BBVA Bancomer vs. Eduardo Herrera Sánchez. Especial Hipotecario Civil Sent. Def. 1 Núm. Exp. 308/2021

LA SECRETARIA DE ACUERDOS
LIC. NORMA CALDERÓN CASTILLO

SEPTUAGÉSIMO SEGUNDO DE LO CIVIL

SECRETARÍA "A"
ACUERDOS DEL 5 DE ABRIL DEL 2024

Angelus Soluciones Empresariales S.A. de C.V. vs. Álvarez Ojeda María de Los Ángeles. Especial Hipotecario Civil 1 Acdo. Núm. Exp. 261/2024.
Apolonio Encarnación Diego vs. Salas de Álvarez Leonor, Álvarez Jesús Antonio y C. Director del Registro Público de la Propiedad y del Comercio de la Ciudad de México. Ord. Civil 1 Acdo. Núm. Exp. 1049/2019.
Arrendomovil de México S.A. de C.V. vs. Banca Mifel Sa Institución de Banca Múltiple Grupo Financiero Mifel. Ejecutivo Mercantil 1 Acdo. Núm. Exp. 849/2023.
Autofinanciamiento Mzd México S.A. de C.V. vs. Cernas de la Mora Julio César y García Hernández Zeus Mario. Ejecutivo Mercantil 1 Acdo. Núm. Exp. 1099/2023.
Autofinanciamiento Mzd S.A. de C.V. vs. Ramos Téllez Elizabeth y López Ruíz Enrique Ignacio. Ejecutivo Mercantil 1 Acdo. Núm. Exp. 1069/2023.
Banco Invex S.A. Institución de Banca Múltiple Invex Grupo Financiero en su Carácter Fiduciario Unicamente de Fideicomiso Identificado Con el Número 651 vs. Sánchez Andonaegui María Teresa. Especial Hipotecario Civil 1 Acdo. Núm. Exp. 737/2015.
Banco Invex S.A. vs. Díaz Fuentes Marisela. Especial Hipotecario Civil Expedientillo. 1 Acdo. en Expedientillo. Núm. Exp. 1113/2023 Expedientillo.
Banco Mercantil del Norte S.A. Institución de Banca Múltiple Grupo Financiero Banorte vs. Jaime Salgado Maritza de Lourdes. Especial Hipotecario Civil 1 Acdo. Núm. Exp. 219/2018.
Banco Mercantil del Norte S.A. Institución de Banca Múltiple Grupo Financiero Banorte vs. Solís Juárez Carlos Alfonso. Especial Hipotecario Civil 1 Acdo. Núm. Exp. 589/2019.
Banco Mercantil del Norte, S.A., Inst. de Bca. Mult., Grupo Fin. Banorte vs. Aguilar García Mauricio y Salinas Chaparro Alma Delia. Especial Hipotecario Civil 1 Acdo. Núm. Exp. 823/2017.
Banco Mercantil del Norte, S.A. Institución de Banca Múltiple Grupo Financiero Banorte vs. Galván Chávez Eduardo. Especial Hipotecario Civil 1 Acdo. Núm. Exp. 801/2018.
Banco Mercantil del Norte, Sociedad Anónima, Institución de Banca Múltiple, Grupo Financiero Banorte vs. Cristian Jesús Martín Naal. Especial Hipotecario Civil 1 Acdo. Núm. Exp. 1141/2012.
Banco Santander México, Sa, Institución de Banca Múltiple, Grupo Financiero Santander México vs. Cocina y Mesa Gourmet, S.A. de C.V. y de la Cruz Garduno Arias Fernando y Garduno Sánchez del Castillo Martín Armando. Ejecutivo Mercantil Inc. de Providencias Precautorias. 1 Acdo. Núm. Exp. 525/2023.
BBVA Bancomer S.A. Institución de Banca Múltiple Grupo Financiero BBVA Bancomer vs. Salas Martín Diego Alejandro. Especial Hipotecario Civil 1 Acdo. Núm. Exp. 305/2020.
BBVA México Sa Institución de Banca Múltiple Grupo Financiero BBVA México vs. Marron Lujan Carole Michell Soleil. Especial Hipotecario Civil 1 Acdo. Núm. Exp. 45/2024.
BBVA México, Sociedad Anónima, Institución de Banca Múltiple, Grupo Financiero BBVA México vs. Saida Esther López Molina. Especial Hipotecario Civil 1 Acdo. Núm. Exp. 1623/2010.
Ca Soluciones Financieras S.A. de C.V. vs. La Central Guanajuato Abarrotera S.A. de C.V. y Núñez Hernández Gonzalo. Providencias Precautorias Civil 1 Acdo. Núm. Exp. 1089/2022.
Cabañas de Granda José Luis Carlos vs. María Nelda San Martín Marotta. Controversias de Arrendamiento Civil 1 Acdo. Núm. Exp. 97/2004.
Cabrera Contreras Ricardo y Morales Ulloa Ricardo vs. Delgado Sánchez Bernabé. Ord. Civil 2 Acdos. Núm. Exp. 989/2023.
Carpio Martínez Samuel B vs. Hernández Casillas José Alfredo. Ejecutivo Civil 1 Acdo. Núm. Exp. 595/2022 Bis. 1 Tomo Dos.
Ckd Activos 8 Sociedad Anónima Promotora de Inversión de Capital Variable vs. Méndez Zuniga Maximiliano y Olivo Ríos Norma Leticia. Juris. Voluntaria Civil 1 Acdo. Núm. Exp. 919/2021.
Condominio Lomas de Centenario vs. García Ortiz José Rufino Toribio. Ejecutivo Mercantil 1 Acdo. Núm. Exp. 345/2024.
Cortés Inacheta Arturo Jorge vs. Operadora de Hospitales Ángeles S.A. de C.V., Jesús Alberto Pérez Contreras, Ana Sofía Peña Blesa, Erik Hernández Vásquez y Diana Chávez Izarraga. Ord. Civil 1 Acdo. Núm. Exp. 103/2021 Tomo V.
Damián Pérez Mario Alberto y Alcántara Gaytán Elia Estela vs. Ojeda Campos Susana y Recuperadora de Deuda Hipotecaria S de R.L. de C.V. y Instituto del Fondo Nacional de la Vivienda para los Trabajadores Infonavit y Instituto del Registro Público de la Propiedad y del Comercio de la Ciudad de México. Especial Hipotecario Civil Tomo II. 1 Acdo. Núm. Exp. 1087/2023.
De Lage Landen S.A. de C.V. Sociedad Financiera de Objeto Múltiple Entidad No Regulada vs. García Cardona Manuel y Ordaz Martínez Marcelina. Ejecutivo Mercantil 1 Acdo. Núm. Exp. 1351/2022.
Domínguez García Teresa vs. García Paz Fidencia. Ord. Civil 1 Acdo. Núm. Exp. 363/2024.
Dris S.A. de C.V. vs. Mendoza Martínez Carlos Alberto. Ejecutivo Mercantil 1 Acdo. Núm. Exp. 187/2022.
Elizondo Treviño. Carlos Gerardo vs. Tapia Sarabia José Antonio Guanajuato Arriaga Ma de la Luz. Vía de Apremio Civil 1 Acdo. Núm. Exp. 675/2016.
Financiera Nacional de Desarrollo Agropecuario Rural Forestal y Pesquero Organismo Descentralizado de la Administración Pública Federal Sectorizado en la Secretaria de Hacienda y Crédito Público vs. El Rollo Corporativo Sociedad Anónima de Capital Variable y Banco Mercantil del Norte Sa Istitutción de Banca Múltiple Grupo Financiero Banorte como Fiduciaria del Fideicomiso de Administración Revocable Número F 1114. Especial Hipotecario Civil 1 Acdo. Núm. Exp. 549/2022.
Fisher Sánchez Jesús Manuel vs. Seguros Banorte S.A. de C.V. Grupo Financiero Banorte. Ord. Civil Expedientillo. 1 Acdo. Núm. Exp. 119/2021.
Flores Rojas su Sucesión Julia y Aguilar Flores Gregoria María de Lourdes y También Conocida como Gregoria Aguilar Flores vs. Sánchez Aguilar Raúl Paulino y C Director del Registro Público de la Propiedad y del Comercio de la Ciudad de México. Ord. Civil 1 Acdo. Núm. Exp. 549/2023.
Galicia Sarmiento Noé vs. Mendoza Santiago Gerino. Controversias de Arrendamiento Civil Expedientillo. 1 Acdo. Núm. Exp. 207/2021.

SOLO CONSULTA
SOLO CONSULTA
SOLO CONSULTA

González Brambilia Silvia Beatriz y Matadamas Carrera Hugo Eleazar y Sánchez Boy Teresita Mercedes y Mendizábal Bermúdez Raúl vs. Hernández García Berenice y Sindicato de Trabajadores de la Industria Hotelera y Gastronómica y Conexos del Estado de Guerrero Secc. 113 y Estrada Soto Jesús y Notario Público Número Uno del Distrito Notarial de Abasolo y Delegado en Acapulco del Registro Público de la Propiedad del Comercio y Crédito Agrícola y Condominio Hotel la Palapa También Conocido como Condominio la Palapa Atravez de su Administrador y Comité de Vigilancia. Exhortos Civil Exhorto. 1 Acdo. en Exhorto. Núm. Exp. 271/2024.

Grupo Operador Comercial para el Campo Sociedad Anónima de Capital Variable y Vázquez Hernández José Antonio vs. Emprendimientos Maussan y González Sociedad Anónima Promotora de Inversión de Capital Variable y Licenciada María Eugenia Castellanos Castellanos Titular de la Notaria Pública Número 108 del Estado de Chiapas y del Patrimonio Inmobiliario Federal y Unión de Crédito de Comercio Servicios y Turismo de Chiapas Sociedad Anónima de Capital Variable y Registro Público de la Propiedad y de Comercio Delegación de Tuxtla Gutiérrez Chiapas y Registro Público de la Propiedad y de Comercio Delegación de Comitan de Domínguez Chiapas México. Especial Hipotecario Civil 2 Acdos. Núm. Exp. 81/2024.

Haddad Spreca Máximo vs. Dimensión Asesores S.A. de C.V., Oficina Registral de Tenancingo del Instituto de la Función Registral del Estado de México y Banco Mercantil del Norte S.A. Institución de Banca Múltiple, Grupo Financiero Banorte División Fiduciaria. Ord. Civil 1 Acdo. Núm. Exp. 571/2016.

Hernández Batres Missael vs. Aseguradora Interacciones S.A. de C.V. Grupo Financiero Interacciones Quien Actualmente Se Identifica como Seguros Banorte S.A. de C.V. Grupo Financiero Banorte. Ord. Civil 1 Acdo. en Amparo. Núm. Exp. 759/2021 Amparo: 43/2024.

Hernández Cedillo Porfirio vs. Martínez Reyes Daniel. Ord. Civil 2 Acdos. Núm. Exp. 1177/2023.

Hipotecaria Nacional, Sociedad Anónima de Capital Variable Sociedad Financiera de Objeto Limitado Grupo Financiero BBVA Bancomer hoy Hipotecaria Nacional, Sociedad Anónima de Capital Variable, Sociedad Financiera de Objeto Múltiple Entidad Regulada Grupo Financiero BBVA Bancomer vs. Martínez Chávez César Edmundo y Otros. Exhortos Civil Exhorto. 1 Acdo. en Exhorto. Núm. Exp. 361/2024.

HSBC México S a Institución de Banca Múltiple Grupo Financiero HSBC División Fiduciaria en su Carácter de Fiduciario en el Fideicomiso Irrevocable F/232017 vs. Gustavo Gabriel Rebolledo Palomo y Susana Guadalupe Peba Rejon. Especial Hipotecario Civil 1 Acdo. Núm. Exp. 119/2015 Bis. 1 Tomo Dos.

HSBC México Sociedad Anónima vs. Hernández Hernández Guillermo. Especial Hipotecario Civil 1 Acdo. Núm. Exp. 617/2022.

Instituto del Fondo Nacional de la Vivienda para los Trabajadores Infonavit vs. Lujano Sánchez Leticia. Especial Hipotecario Civil 1 Acdo. Núm. Exp. 859/2022.

Instituto del Fondo Nacional de la Vivienda para los Trabajadores vs. Torres Lemus Julio César y Castro Chalaca Patricia. Especial Hipotecario Civil 1 Acdo. Núm. Exp. 1183/2023.

Inventario Bienes Raíces S.A. de C.V. vs. Valderrama Carvajal Héctor Francisco. Ejecutivo Mercantil 1 Acdo. Núm. Exp. 331/2024.

Ion Financiera Sociedad Anónima Promotora de Inversión de Capital Variable Sociedad Financiera de Objeto Múltiple Entidad Regulada vs. Promotores de Vivienda y Constructores Sociedad Anónima de Capital Variable y Banco del Bajío Sa Institución de Banca Múltiple y Aguilar Villalobos Jorge Antonio. Especial Hipotecario Civil 1 Acdo. Núm. Exp. 793/2023.

Islas Álvarez Lucina vs. Islas Álvarez Gregorio. Ord. Civil 1 Acdo. en Amparo. Núm. Exp. 1065/2022 Amparo: 1536/2023-I.

Jiménez Hernández Guadalupe vs. Herrera Carrada Aquitania. Actos Prejudiciales Civil 1 Acdo. Núm. Exp. 1045/2023.

Jiménez Pérez Rebeca Ivette vs. Sánchez José y Barrón Mejía Martha. Especial Hipotecario Civil 1 Acdo. Núm. Exp. 915/2023.

Jovita Eslava María Teresa vs. Gadea Alvarado René. Ord. Civil 1 Acdo. Núm. Exp. 85/2019.

Lejarazo Ortiz Eduardo Óscar vs. Ortega Cirerol Ángel Alberto. Ord. Civil 1 Acdo. Núm. Exp. 215/2023.

Luna Díaz su Sucesión María Patricia vs. Freire René. Ord. Civil 1 Acdo. Núm. Exp. 17/2024.

Memetla Torres Luciano y Mendoza Reyes Graciela. Juris. Voluntaria Civil 1 Acdo. Núm. Exp. 1179/2023.

Menez Jeremy vs. Ponce de León Trejo Jorge Ernesto e Iglesias Rosas María Esther. Controversias de Arrendamiento Civil Principal. 1 Acdo. en Amparo. Núm. Exp. 581/2019 Amapro: 301/2024-I.

Meza Peña Liliana vs. Barrera Casillas Alejandro. Ord. Civil 1 Acdo. Núm. Exp. 891/2022.

Nr Finance México S.A. de C.V. vs. Pérez Martínez José Javier. Ejecutivo Mercantil 1 Acdo. Núm. Exp. 733/2022.

Ramírez Tenorio Xóchitl vs. Trejo Ramírez Andrea. Controversias de Arrendamiento Civil 1 Acdo. Núm. Exp. 279/2024.

Red Amigo Dal Sapi de C.V. Sofom Enr vs. López Morales Abel. Ejecutivo Mercantil Expedientillo. 1 Acdo. Núm. Exp. 163/2022.

Si Crea Comercial S.A. de C.V. vs. Zuniga Vélez Miguel Ángel. Ejecutivo Mercantil 1 Acdo. Núm. Exp. 775/2023.

Sistema de Crédito Automotriz S.A. de C.V. vs. Llorente Garnica José Alfredo. Ejecutivo Mercantil Expedientillo. 1 Acdo. Núm. Exp. 1011/2022.

Sistema Único de Autofinanciamiento S.A. de C.V. vs. Pérez Briones Alejandra Berenice y Briones Ordaz María Cristina y Pérez Gómez Manuel Antonio. Ejecutivo Mercantil Expedientillo. 1 Acdo. Núm. Exp. 461/2023.

Sociedad Hipotecaria Federal, S.N.C., Institución de Banca de Desarrollo en su Carácter de Fiduciario Sustituto del Fondo de Operación y Financiamiento Bancario a la Vivienda vs. Ricardo Vázquez Romero. Esp. Hip. Expedientillo. 1 Acdo. Núm. Exp. 1371/2011.

Universidad del Conde Sociedad Civil vs. Aguilera Olguín Sandra Angélica y Comunicaciones Larsa S.A. de C.V. Ord. Civil 1 Acdo. Núm. Exp. 869/2023.

Valsi Agrícola Industrial S.A. de C.V. vs. Constructores el Zapotillo S.A. de C.V. Ord. Mercantil 1 Acdo. Núm. Exp. 319/2021.

Vaqueiro Alban Roberto su Sucesión vs. Comercializadora Reveron S.A. de C.V. y Reveron Delgado Loretta y Lorelei. Controversias de Arrendamiento Civil 1 Acdo. Núm. Exp. 911/2021.

Villagómez Monroy Yolanda su Sucesión vs. Mejía de la Cruz Ada y Sánchez Mejía Misael y Hernández Cano Ramali y Munguía García Rigoberto y Sánchez Ramírez Araceli del Carmen. Ord. Civil 5 Acdos. Núm. Exp. 1347/2023.

Villalobos Onchi Beatriz vs. Luna Zalpa Viridiana. Ord. Civil 1 Acdo. Núm. Exp. 93/2022.

SENTENCIA INTERLOCUTORIA

Banco Multiva S.A. Institución de Banca Múltiple Grupo Financiero Multiva vs. Porcicola Gloria María S. de R.L. de C.V., Alatorre Salgado Ernesto y Durán Heredia Berta. Especial Hipotecario Civil Sent. Interl. 1 Núm. Exp. 359/2020

Pichardo Domínguez Alfredo vs. Moisés Pichardo Domínguez Ejecutivo Civil Exh. que Remite el C. Juez Menor Mixto Suplente de Acambaro Guanajuato. Exhortos Civil Sent. Interl. 1 Núm. Exp. 91/2021

Salinas y Asociados Abogados S.C. vs. Naya Gutiérrez Pedro Antonio. Ejecutivo Mercantil Sent. Interl. 1 Núm. Exp. 1171/2022 Segundo Tomo

EL SECRETARIO DE ACUERDOS
LIC. JOSÉ ANTONIO VARGAS DEL VALLE

SECRETARÍA "B"
ACUERDOS DEL 5 DE ABRIL DEL 2024

Alanís Rojas Alejandro. Ord. Civil 1 Acdo. Núm. Exp. 92/2018 Bis. 1 Tomo II.

Arnus Fernández María del Pilar vs. Dornbierer Arnus Marina. Ord. Civil 1 Acdo. Núm. Exp. 198/2024.

Banca Mifel Sociedad Anónima Institución de Banca Múltiple Grupo Financiero Mifel vs. Fujiwara Apodaca René. Especial Hipotecario Civil 1 Acdo. Núm. Exp. 1102/2023.

Banco Mercantil del Norte, Sociedad Anónima, Institución de Banca Múltiple, Grupo Financiero Banorte vs. Josué Israel Salas Uc. Esp. Hip. 1 Acdo. Núm. Exp. 228/2011.

SOLO CONSULTA
SOLO CONSULTA
SOLO CONSULTA

Banco Santander México Sociedad Anónima Institución de Banca Múltiple Grupo Financiero Santander México vs. Integradora de Servicios de Asistencia y Logística Aplicada para el Transporte S.C. y Beltrán Mena Enrique. Actos Prejudiciales Civil 1 Acdo. Núm. Exp. 214/2022.

Beltrán Canchola Rocío vs. Beltrán Canchola Marco Antonio y Beltrán Vargas Marco Antonio y Beltrán Vargas Salvador y Beltrán Vargas César y Beltrán Vargas Rogelio. Medios Preparatorios Civil 1 Acdo. Núm. Exp. 350/2024.

Galindo Meléndez Óscar Irvin vs. Plascencia Vázquez María Luisa y Otro. Ejecutivo Mercantil 2 Acdos. Núm. Exp. 1326/2018 Tomo 3.

García Romo Rubén vs. Cansino Pérez Humberto Bulmaro. Controversias de Arrendamiento Civil 1 Acdo. Núm. Exp. 362/2024.

Grupo Construvid, Sociedad de Responsabilidad Limitada de C.V. vs. Sandoval Fuentes Miguel. Especial Hipotecario Civil 1 Acdo. Núm. Exp. 848/2018.

Hernández Mejía Roberto Manuel vs. Ramos Aviña Dariana Jeannet. Actos Prejudiciales Civil 1 Acdo. Núm. Exp. 358/2024.

Hong Garam vs. García Ramón Jesús. Controversias de Arrendamiento Civil 1 Acdo. Núm. Exp. 216/2024.

HSBC México, Sociedad Anónima, Institución de Banca Múltiple, Grupo Financiero HSBC, División Fiduciaria Única y Exclusivamente en su Carácter de Fiuciario en el Fideicomiso Identificado Con el Número F/303623 vs. Constructora Los Limones S.A. de C.V., Banorte, S.A., Institución de Banca Múltiple, Grupo Financiero Banorte y René Nieto Peña. Especial Hipotecario Civil 1 Acdo. Núm. Exp. 552/2020.

Instituto de Seguridad y Servicios Sociales de Los Trabajadores del Estado a Través de su Fondo de la Vivienda Fovissste vs. Bustos Suastegui Leticia. Especial Hipotecario Civil 2 Acdos. Núm. Exp. 726/2021.

Instituto de Seguridad y Servicios Sociales de Los Trabajadores del Estado a Través de su Fondo de la Vivienda Fovissste vs. Balderas López Guadalupe y Hernández Mendoza José Carlos. Especial Hipotecario Civil 1 Acdo. Núm. Exp. 1220/2018.

Instituto de Seguridad y Servicios Sociales de Los Trabajadores del Estado a Través de su Fondo de la Vivienda Fovissste vs. De Jesús Álvarez Alberto y Aguilar López Ruth. Especial Hipotecario Civil 2 Acdos. Núm. Exp. 694/2018.

López Cruz Edgar vs. King Hayata Moisés Alberto. Controversias de Arrendamiento Civil 3 Acdos. Núm. Exp. 574/2016.

Lugo Zamora Susana vs. Escudero Silvia Rebeca, García Sotelo Jesús su Sucesión y Villanueva Figueroa Julia. Ord. Civil 1 Acdo. Núm. Exp. 150/2019.

Mervich Puebla Florencia Viridiana vs. Crédito Inmobiliario, S.A. de C.V. Sociedad Financiera de Objeto Múltiple, HSBC México, Sociedad Anónima, Institución de Banca Múltiple, Grupo Financiero HSBC, División Fiduciariay Otro. Exhortos Civil Exh. Expedientillo. 1 Acdo. en Exhorto. Núm. Exp. 202/2024.

Opportunity Fund Ángel S.A. de C.V. vs. Inmobiliaria Anvi S.A. de C.V. Especial Hipotecario Civil 1 Acdo. Núm. Exp. 142/2020.

Secreto. Ejecutivo Mercantil 1 Acdo. Núm. Exp. 360/2024.

Secreto. Ejecutivo Mercantil 1 Acdo. Núm. Exp. 364/2024.

Segura Núñez María Concepción vs. Morales Mayorga Isela. Ejecutivo Mercantil 1 Acdo. Núm. Exp. 634/2022.

Torres Sánchez Domingo vs. Pérez Saucedo Pedro Luis. Controversias de Arrendamiento Civil 1 Acdo. Núm. Exp. 1114/2023.

AUDIENCIA

Freeman Ibarra Helga Luz vs. Residencial Cipreses S.A. de C.V. Aud. Previa y de Concil. Ord. Civil. 1 Audiencia. Núm. Exp. 1366/2023.

López Cruz Edgar vs. King Hayata Moisés Alberto. Aud. Incidental Controversias de Arrendamiento Civil. 1 Audiencia. Núm. Exp. 574/2016.

SENTENCIA DEFINITIVAS DEL 5 DE ABRIL DEL 2024

López Tablado María Eugenia vs. Salazar Peñaloza Santiago. Controversias de Arrendamiento Civil Sent. Def. 1 Núm. Exp. 1112/2023

SENTENCIA INTERLOCUTORIA

Suárez Melo Porfirio vs. Cresencio Suárez Martínez. Ord. Civ. Sent. Interl. 1 Núm. Exp. 1522/2011

LA SECRETARIA DE ACUERDOS
LIC. BLANCA ALICIA SHIROMAR CABALLERO

SEPTUAGÉSIMO TERCERO DE LO CIVIL

SECRETARÍA "A"
ACUERDOS DEL 5 DE ABRIL DEL 2024

Aguado Herrera Alicia vs. Ruíz Morales Ana Lorena. Ejecutivo Civil 1 Acdo. Núm. Exp. 1007/2023.

Banco Actinver Sociedad Anónima, Institución de Banca Múltiple, Grupo Financiero Actinver, Fideicomiso F1401 vs. Inversiones Jjj, S.A. de C.V. y Martín del Campo Steta Juan Pablo. Controversias de Arrendamiento Civil 2 Acdos. Núm. Exp. 1367/2023.

Banco Covalco Sociedad Anónima Institución de Banca Múltiple vs. Sun City Nut Company de México S.A. de C.V., Agroindustrias Juancar S.A. de C.V. y Rebeca Aldape Arriaga. Ejecutivo Mercantil 1 Acdo. Núm. Exp. 425/2021 Tomo II.

Banco Invex S.A. Institución de Banca Múltiple Invex Grupo Financiero en su Carácter de Fiduciario Únicamente del Fideicomiso Identificado Con el Número 801 Representado en Este Acto por Ing Hipotecaria S.A. de C.V. Sociedad Financiera de Objeto Múltiple Entidad No Regulada Ahora Santander Vivienda S.A. de C.V. Sociedad Financiera de Objeto Múltiple Entidad Regulada hoy su Cesionaria Banco Monex, Sociedad Anónima, Institución de Banca Múltiple Monex, Grupo Financiero en su Carácter de Fiduciario en el Fideic vs. Hernández de la Torre Diego Enrique. Especial Hipotecario Civil 1 Acdo. en Cuadernillo. Núm. Exp. 63/2015 Tomo II.

Banco Mercantil del Norte Sociedad Anónima Institución de Banca Múltiple Grupo Financiero Banorte vs. Virginia Zamorano Zamora. Especial Hipotecario Civil 1 Acdo. Núm. Exp. 805/2019 Tomo II.

Banco Santander México S.A. Institución de Banca Múltiple Grupo Financiero Santander México vs. Ek Industrial, S.A. de C.V. y Palacios Vargas José Roberto. Providencias Precautorias Mercantil 1 Acdo. Núm. Exp. 311/2023.

BBVA Bancomer, Sociedad Anónima Institución de Banca Múltiple, Grupo Financiero BBVA Bancomer hoy su Cesionaria Banco Mercantil del Norte, Sociedad Anónima, Institución de Banca Múltiple, Grupo Financiero Banorte vs. Karina Elizabeth Flores Castañeda. Especial Hipotecario Civil 2 Acdos. en Cuadernillo. Núm. Exp. 809/2016 Tomo II.

Buenrostro Cisneros Gloria Judith vs. Milo Matteo Mariani Mori. Ord. Civil 1 Acdo. Núm. Exp. 711/2023.

Buentello García Mónica Eugenia vs. Arturo Gómez Beltrán, Raúl Estrada Sayas, Office Management & Business Center, S.A. de C.V., Rosa María Romero Mejía, Martha Teresita Espejel Blanca y Delgado Espejel y Asociados S. C. Controversias de Arrendamiento Civil 1 Acdo. en Amparo. Núm. Exp. 1457/2019 454/2023.

Buentello García Mónica Eugenia vs. Arturo Gómez Beltrán, Raúl Estrada Sayas, Office Management & Business Center, S.A. de C.V., Rosa María Romero Mejía, Martha Teresita Espejel Blanca y Delgado Espejel y Asociados S. C. Controversias de Arrendamiento Civil Secc. de Ejecución. 1 Acdo. Núm. Exp. 1457/2019 Tomo II.

Carreño Ramírez María Gabriela vs. Sucesión a Bienes de Francisco Fajardo Ortega, C. Director del Registro Público de la Propiedad y de Comercio de la Ciudad de México y Antonio Carreño Ramírez su Sucesión. Ord. Civil 1 Acdo. Núm. Exp. 711/2021.

Cervezas Cuauhtémoc Moctezuma S.A. de C.V. vs. Smart Laughs S.A. de C.V. y Aorr Inmobiliaria S.A. de C.V. Especial Hipotecario Civil 1 Acdo. Núm. Exp. 91/2021.

Dagnino Ibarrola Luis Alfonso vs. Nevárez Jacobo Eduardo y C Director del Registro Público de la Propiedad y de Comercio de la Ciudad de México. Ord. Civil 1 Acdo. Núm. Exp. 715/2023.

Econ Soluciones Energeticas Integrales S.A. P. I. de C.V. vs. Banco Invex Sa Institución de Banca Múltiple Invex Grupo Financiero en su Calidad de Fiduciario del Fideicomiso Irrevocable No 2378. Ord. Mercantil 1 Acdo. Núm. Exp. 397/2021 Tomo III.

Gojon Chabauty Josefa María vs. Barrios Madueño Grismario Alberto y Rojas Hernández Roger Alexander. Juris. Voluntaria Civil 1 Acdo. Núm. Exp. 241/2024.

SOLO CONSULTA
SOLO CONSULTA
SOLO CONSULTA

Gómez Macías Lorena del Carmen vs. Axa Seguros S.A. de C.V. Ord. Civil 1 Acdo. Núm. Exp. 1129/2023.
González Hoyos Betha Alicia vs. Trefo Querétaro la Victoria S.A. de C.V. Ord. Civil 2 Acdos. Núm. Exp. 7/2022.
Hernández Nava Héctor vs. Mayorico Moreno Vázquez y Hilaria Guandulain Ramos. Especial Hipotecario Civil 1 Acdo. Núm. Exp. 717/2020.
Hipotecaria Nacional S.A. de C.V., Sociedad Financiera de Objeto Múltiple, Entidad Regulada, Grupo Financiero BBVA Bancomer, hoy BBVA Bancomer, S.A. Institución de Banca Múltiple, Grupo Financiero BBVA Bancomer, hoy su Nueva Cesionaria Banco Mercantil del Norte, Sociedad Anónima, Institución de Banca Múltiple, Grupo Financiero Banorte vs. Pierre Michel Navar Ortega. Esp. Hip. 1 Acdo. Núm. Exp. 1319/2011.
HSBC México S.A., Institución de Banca Múltiple, Grupo Financiero HSBC, División Fiduciaria, en su Carácter de Fiduciario del Fideicomiso Irrevocable F 250295 vs. Olmedo Díaz Arturo y Patiño Pineda Mónica Patricia. Especial Hipotecario Civil Destrucción. 1 Acdo. Núm. Exp. 305/2024.
Ibarra Barrientos José vs. C Director del Registro Público de la Propiedad y de Comercio de Esta Ciudad y C Director del Instituto del Fondo Nacional de la Vivienda para los Trabajadores Infonavit. Ord. Civil 2 Acdos. Núm. Exp. 519/2022.
Instituto Mexicano del Seguro Social vs. Rocío Domínguez Aguilar. Especial Hipotecario Civil 1 Acdo. Núm. Exp. 1119/2011 Tomo II.
Instituto del Fondo Nacional de la Vivienda para los Trabajadores (Infonavit) vs. Adriana Núñez Arreola. Especial Hipotecario Civil 1 Acdo. Núm. Exp. 417/2019.
Instituto del Fondo Nacional de la Vivienda para los Trabajadores Infonavit vs. Jesús Andrés Villanueva Esparza y Elizabeth Ibáñez Garduño. Ord. Civil Expedientillo. 1 Acdo. Núm. Exp. 195/2018.
Instituto del Fondo Nacional de la Vivienda para los Trabajadores Infonavit vs. Martínez Quezada Óscar Omar. Especial Hipotecario Civil Destrucción. 1 Acdo. Núm. Exp. 295/2024.
Instituto del Fondo Nacional de la Vivienda para los Trabajadores Infonavit vs. Roberto Tovar Ramírez. Especial Hipotecario Civil 1 Acdo. Núm. Exp. 201/2020.
Ion Financiera Sapi de C.V. Sofom Er vs. Apoyo Empresarial Belac Sociedad Anónima de Capital Variable y Corona Pimentel Perla Blanca y Muñoz Ortiz Abril Janet. Especial Hipotecario Civil 1 Acdo. Núm. Exp. 877/2023.
Kobi Dariana Chan Reyes. y Chan Reyes Luis Nezmar vs. María Luisa Paredes Sandoval. Ord. Civil Expedientillo. 1 Acdo. Núm. Exp. 931/2022.
López Roque Juvencio vs. Héctor Murguía Romero y C. Director del Registro Público de la Propiedad y del Comercio de la Ciudad de México. Ord. Civil 2 Acdos. Núm. Exp. 1293/2019.
Maiko F&B S.A. de C.V. vs. Operadora y Administradora Jv 2000 S.A. de C.V. Ejecutivo Mercantil 2 Acdos. Núm. Exp. 961/2023.
Maldonado Barajas Juan Marcos vs. Armarcap, S. de R. L. de C.V. y Araf Hop Daniel y Promotora Amaneceres del Caribe 1, S. de R. L. de C.V. Vía de Apremio Civil 1 Acdo. en Amparo. Núm. Exp. 53/2024 292/24-II.
Martínez González Héctor vs. Pérez Bautista Alfredo. Controversias de Arrendamiento Civil 2 Acdos. Núm. Exp. 119/2024.
Núñez Ruíz Juliette vs. Villela Mora Leticia. Ejecutivo Mercantil 1 Acdo. Núm. Exp. 81/2023.
Paulin Ramírez Mariano vs. Alicia Bueno. Ord. Civil 1 Acdo. Núm. Exp. 1353/2011 Tomo II.
Peraza Santos Valeria vs. Rojas Luja Daniel y Zárate de Rivera Eva Solórzano. Controversias de Arrendamiento Civil 1 Acdo. Núm. Exp. 713/2021 Tomo II.
Perforadora Central, S.A. de C.V. vs. Marinsa de México, S.A. de C.V. y Zavala Solís José Luis y Zavala Solís José Juan y Zavala Solís José Antonio y Maren Marine Energy, S.A. P. I. de C.V. y Ocean Marine, S.A. de C.V. y Prestadora de Servicios Corporativos Generales, S.A. de C.V. y Servicios Marinos del Sureste, S.A. de C.V. y Servicios y Suministros Martel, S.A. de C.V. Ejecutivo Mercantil 1 Acdo. Núm. Exp. 1215/2023.
Picazo Cuevas Fabiola vs. Flores Galicia Octavio Emmanuel. Ejecutivo Mercantil 1 Acdo. Núm. Exp. 75/2024.
Rivera Silva Humberto Raúl vs. Francisco Alejandro Escamilla Pérez, Víctor Manuel Escamilla Sámano, Blanca Emma Pérez Ruíz. Especial Hipotecario Civil Expedientillo. 1 Acdo. Núm. Exp. 1155/2018 Tomo II.
Sánchez Ferrer J. Carmen vs. Grupo Nacional Provincial S.A. B. Ord. Civil Expedientillo. 1 Acdo. Núm. Exp. 393/2021 Tomo II.
Sánchez Ocampo Beatriz vs. Flores González Rolando Augusto su Sucesión y Montoya Alva María Cristina y C Director del Registro Público de la Propiedad y del Comercio de la Ciudad de México. Ord. Civil 1 Acdo. Núm. Exp. 825/2023.
Santos Tovar Lydia Miriam vs. Gutiérrez Álvarez Maribel y Álvarez Calderón Vicente. Controversias de Arrendamiento Civil 2 Acdos. Núm. Exp. 177/2024.
Scrap II S.A. de R. L. de C.V. vs. Tomás Martínez de la Cruz. Esp. Hip. Expedientillo. 1 Acdo. Núm. Exp. 1715/2009.
Secreto. Ejecutivo Mercantil 1 Acdo. Núm. Exp. 1091/2023.
Secreto. Ejecutivo Mercantil 1 Acdo. Núm. Exp. 1249/2023.
Secreto. Ejecutivo Mercantil 1 Acdo. Núm. Exp. 293/2024.
Secreto. Ejecutivo Mercantil Desecha. 1 Acdo. Núm. Exp. 303/2024.
Secreto. Especial Mercantil Mercantil 1 Acdo. Núm. Exp. 341/2024.
Secreto. Ejecutivo Mercantil 1 Acdo. Núm. Exp. 343/2024.
Secreto. Tercerías Mercantil 2 Acdos. Núm. Exp. 351/2024.
Secreto. Ejecutivo Mercantil Secreto. 1 Acdo. en Exhorto. Núm. Exp. 361/2024.
Secreto. Ejecutivo Mercantil 1 Acdo. Núm. Exp. 45/2024.
Secreto. Ejecutivo Mercantil 1 Acdo. Núm. Exp. 587/2023.
Secreto. Ejecutivo Mercantil 1 Acdo. Núm. Exp. 663/2022.
Sociedad Hipotecaria Federal Sociedad Nacional de Crédito Institución de Banca de Desarrollo en su Carácter de Fiduciario Sustituto del Fondo de Operación y Financiamiento Bancario a la Vivienda vs. Gutiérrez Hipólito Nadyely. Especial Hipotecario Civil 2 Acdos. Núm. Exp. 773/2023.
Sociedad Hipotecaria Federal Sociedad Nacional de Crédito Institución de Banca de Desarrollo en su Carácter de Fiduciario Sustituto del Fondo de Operación y Financiamiento Bancario a la Vivienda vs. Ramírez Ramírez Marco Antonio y Herrera Ramírez Graciela. Especial Hipotecario Civil 2 Acdos. Núm. Exp. 479/2022.
Solís Vázquez Juan Manuel vs. Hipotecaria Nacional, S.A. de C.V., Sociedad Financiera de Objeto Limitado-BBVA Bancomer, S.A. Institución de Banca Múltiple, Grupo Financiero y Instituto del Fondo Nacional de la Vivienda para los Trabajadores Infonavit. Especial Hipotecario Civil 1 Acdo. Núm. Exp. 863/2021.
Tapia Cabrera Juan Manuel vs. Registro Público de la Propiedad y del Comercio de la Cuidad de México. Ord. Civil 1 Acdo. Núm. Exp. 625/2022.
Villegas Ramírez Mireya vs. Carrasco Jiménez José Luis y Carrasco Jiménez Rosa María. Juris. Voluntaria Civil 1 Acdo. Núm. Exp. 985/2023.
Young Gon Kim vs. Minera y Metalurgica del Boleo S.A. P. I. de C.V. Ord. Civil 1 Acdo. Núm. Exp. 539/2018 Tomo III.
Zitlalapa Estudillo Bertín Osvaldo vs. Flores Álvarez Eva. Ejecutivo Mercantil Expedientillo. 1 Acdo. Núm. Exp. 1161/2022.
AUDIENCIA
Termidor S.A. de C.V. vs. Madhusri S.A. de C.V. Aud. Controversias de Arrendamiento Civil. 1 Audiencia. Núm. Exp. 913/2022.

SENTENCIA INTERLOCUTORIA

Instituto del Fondo Nacional de la Vivienda para los Trabajadores Infonavit vs. Mayra Velázquez Mondragón. Especial Hipotecario Civil Sent. Interl. 1 Núm. Exp. 467/2021

EL SECRETARIO DE ACUERDOS
LIC. VÍCTOR EDUARDO TEJEDA HERNÁNDEZ

SECRETARÍA "B"
ACUERDOS DEL 5 DE ABRIL DEL 2024

Apoyos Integrales Compañía S.A. de C.V. vs. Tatric Sapi de C.V. y antes Tatric S de R.L. de C.V. y Nieto Díaz Andrés. Ejecutivo Mercantil Acuerdo. 1 Acdo. Núm. Exp. 726/2023.
Banco Santander México Sociedad Anónima Institución de Banca Múltiple Grupo Financiero Santander México vs. José Rómulo Montiel Ruíz y Elsa Irma Zambrano Valdés. Especial Hipotecario Civil Sala Modificó Sent. Definitiva. 1 Acdo. Núm. Exp. 462/2021.

SOLO CONSULTA
SOLO CONSULTA
SOLO CONSULTA

Banco del Bajío S.A. Institución de Banca Múltiple vs. Heriberto Felipe Hernández Santos y María Eulalia Elena Santos También Conocida como Eulalia Santos Miranda. Ejecutivo Mercantil Gírese Exhorto. 1 Acdo. Núm. Exp. 770/2012 Tomo 2.

Barrios Morales Rodolfo vs. Hernández Núñez Gabriel. Vía de Apremio Civil Acuerdo. 1 Acdo. Núm. Exp. 214/2022.

BBVA Bancomer Sociedad Anónima Institución de Banca Múltiple Grupo Financiero BBVA Bancomer vs. José Daniel Flores Maldonado. Especial Hipotecario Civil Cesión de Derechos. 1 Acdo. Núm. Exp. 844/2019.

Domínguez Téllez Sharom vs. María Trinidad Quiroz Gómez. Ord. Civil Acuerdo. 1 Acdo. Núm. Exp. 198/2016.

Hidalgo Rosales Felipe vs. Director del Departamento de Catastro e Impuesto Predial y Otras. Ord. Civil 1 Acdo. en Exhorto. Núm. Exp. 354/2024.

HSBC México Sa Institución de Banca Múltiple Grupo Financiero HSBC División Fiduciaria en su Carácter de Fiduciario en el Fideicomiso Irrevocable Número F 232017 vs. Raúl Rojas Hernández y Rosa Isela Reyes Ríos. Especial Hipotecario Civil Expedientillo. 1 Acdo. en Expedientillo. Núm. Exp. 52/2019.

Infonavit vs. Reyes Ponce Joelo y Otra. Vía de Apremio Civil Expedientillo. 1 Acdo. en Expedientillo. Núm. Exp. 310/2024 Expdllo. No/Dat.

Inmobiliaria Anvi S.A. de C.V. vs. Opportunity Fund Agel S.A. de C.V. Ord. Civil Acuerdo. 2 Acdos. Núm. Exp. 270/2024.

Inval Sa vs. Avispe Transportes S.A. de C.V. y López García Ernesto. Controversias de Arrendamiento Civil Acuerdo. 1 Acdo. Núm. Exp. 212/2024.

Jaber Gossain Alia su Sucesión y También Conocida como Alia J de Zaga O. Alia Jaber de Zaga vs. C Director del Registro Público de la Propiedad y del Comercio de la Ciudad de México y Secretaria de Desarrollo Urbano y Vivienda de la Ciudad de México y Tesorería de la Ciudad de México. Juris. Voluntaria Civil Desechamiento. 1 Acdo. Núm. Exp. 284/2024.

Landgrave Córdova Luis vs. Escalante Nuno Francisco. Ord. Civil Incidente. 1 Acdo. Núm. Exp. 620/2020 Tomo 2.

Mantenola Icaza Francisco Javier vs. Marcela Deschamps Basáñez, Bnpais S.N.C. hoy Banco Mercantil del Norte Sociedad Anónima Subdirección Jurídica Fiduciaria Grupo Financiero Banorte. Regitro Público de la Propiedad y del Comercio del Distrito Federal. Ord. Civil Acuerdo. 1 Acdo. Núm. Exp. 230/2020.

Oropeza Leyte José Luis Bonifacio y Báez Ramírez María Eugenia y Oropeza Leyte Carlos Enrique y Negrete Zamano María Elena y Oropeza Leyte Antonio vs. Registro Público de la Propiedad y de Comercio del Distrito Federal y Talavera Autrique Joaquín y González Soto y Asociados S.A. de C.V. y Impresa Prestucture S.A. de C.V. y Banco Activer Sociedad Anónima Institución de Banca Múltiple Grupo Financiero Actinver y González Soto Germán Carlos y Araujo Gómez Carlos Alberto y González Martínez Adrián y Ricoy Ibarrola Gerardo y Arellano Rangel Maricela y Gómez Atilano Juana Irma. Ejecutivo Mercantil Incidente. 1 Acdo. Núm. Exp. 250/2015 Tomo 3.

Puentes Salgado Edgar vs. Tec Inmecon S.A. de C.V. Ord. Mercantil Expedientillo. 1 Acdo. en Expedientillo. Núm. Exp. 726/2023 Expdllo. No/Dat.

Rally Innovación México Sociedad de Responsabilidad Limitada de Capital Variable vs. Manuel Alejandro Reséndiz López y Alejandra Mata Valdez. Especial Hipotecario Civil Acuerdo. 1 Acdo. Núm. Exp. 230/2019.

Scotiabank Inverlat Sociedad Anónima Institución de Banca Múltiple Grupo Financiero Scotiabank Inverlat vs. Cherem Cattan Jacobo. Especial Hipotecario Civil Autorización. 1 Acdo. Núm. Exp. 682/2021.

Secreto. Providencias Precautorias Mercantil 1 Acdo. Núm. Exp. 290/2024.

Secreto. Ejecutivo Mercantil 1 Acdo. Núm. Exp. 344/2024.

Secreto. Ejecutivo Mercantil Gírese Oficio. 2 Acdos. Núm. Exp. 770/2012 Tomo 2.

Trinidad Castrillo María de Los Ángeles vs. Gutiérrez Andrade Silvia. Controversias de Arrendamiento Civil Acuerdo. 1 Acdo. Núm. Exp. 886/2022.

Unifin Financiera Sociedad Anónima Bursatil de Capital Variable Sociedad Financiera de Objeto Múltiple Entidad No Regulada vs. Ramco Stamping de México S.A. de C.V., Perla Coria Salas, Jéssica Modesto Coria y Eduardo Modesto Coria. Ord. Mercantil Desahogo de Vista. 2 Acdos. Núm. Exp. 1420/2019.

Vargas García José Luis vs. García Castrejón Matías y García Gómez María Mercedes. Ord. Civil 1 Acdo. Núm. Exp. 342/2024.

AUDIENCIA

Cabrera Albarrán Graciela vs. Méyer Cabrera Manuel y Miranda Zamarrón Jaquelíne. Aud. Controversias de Arrendamiento Civil. 1 Audiencia. Núm. Exp. 452/2023.

EL SECRETARIO DE ACUERDOS
LIC. ROBERTO ISVERT JIMÉNEZ FABIÁN

SEPTUAGÉSIMO CUARTO DE LO CIVIL

SECRETARÍA "A"
ACUERDOS DEL 5 DE ABRIL DEL 2024

Alpek Polyester México S.A. de C.V. vs. Textiles del Monte S.A. de C.V. y Comercializadora Loaeza S.A. de C.V. y Romano Metta Isaac y Romano Metta Nessim. Ejecutivo Mercantil 1 Acdo. Núm. Exp. 815/2023.

Autofinanciamiento México S.A. de C.V. vs. Jesús Dorantes López, Juan Loaeza Lozano y Guillermina Dorantes López. Ejecutivo Mercantil Expedientillo. 1 Acdo. Núm. Exp. 2641/2019.

Autofinanciamiento México S.A. de C.V. vs. Solana Motta David Alexandro y Otros. Ejecutivo Mercantil Expedientillo. 1 Acdo. Núm. Exp. 1455/2015.

Autofinanciamiento México S.A. de C.V. vs. Jiménez Cruz Francisco Mauricio, Jiménez Bernal Carlos Alberto y Bernal Arellano Graciana. Ejecutivo Cuantía Menor Mercantil 1 Acdo. Núm. Exp. 1445/2021.

Autofinanciamiento México S.A. de C.V. vs. Prado Reynoso Salvador y Reynoso Gutiérrez Amalia. Ejecutivo Mercantil Expedientillo. 1 Acdo. Núm. Exp. 2573/2021.

Autofinanciamiento México, S.A. de C.V. vs. Moisés Aristides Aguilar de León, Cotino de Jesús Quintin y López Ruíz Aura Melina. Ejecutivo Cuantía Menor Mercantil 1 Acdo. Núm. Exp. 3611/2019.

Autofinanciamiento México S.A. de C.V. vs. Lampon Mendoza María Teresa y Ávalos López Marco Arturo. Ejecutivo Mercantil 1 Acdo. Núm. Exp. 1427/2021.

Banco Covalto Sociedad Anónima Institución de Banca Múltiple vs. Distribuidora y Comercializadora Costa Paraíso Sociedad Anónima de Capital Variable y García Segura Mario. Ejecutivo Mercantil 2 Acdos. Núm. Exp. 857/2023.

Banco Mercantil del Norte Sociedad Anónima Institución de Banca Múltiple Grupo Financiero Banorte vs. González Barbosa Erik Moisés y González Sánchez Brenda Xóchitl. Especial Hipotecario Civil 1 Acdo. Núm. Exp. 313/2024.

Beltrán Alarcón Nicolasa vs. Fondo de Vvienda del Instituto de Seguridad y Servicios Sociales de Los Trabajadores del Estado Fovissste. Especial Hipotecario Civil 1 Acdo. Núm. Exp. 1233/2023.

Bnp Paribas Personal Finance, S.A. de C.V. Sociedad Financiera de Objeto Múltiple Entidad Regulada vs. Vera Martínez Mirian. Ejecutivo Mercantil Expedientillo. 1 Acdo. Núm. Exp. 4145/2019.

Bnp Paribas Personal Finance, S.A. de C.V. Sofom E. R vs. Iván Benítez Víctor. Ejecutivo Cuantía Menor Mercantil Expedientillo. 1 Acdo. Núm. Exp. 1725/2020.

Broissin Ruano Luis Jorge vs. Broissin Hernández Yvette de Lourdes y Villagordoa Mesa Juan. Ord. Civil 3 Acdos. Núm. Exp. 1197/2023.

Castellanos Méndez Rosa María vs. Rra Asesores de Negociones e Inversión S.A. P. I. de C.V. Ejecutivo Mercantil 1 Acdo. Núm. Exp. 2389/2021.

Cetelem S.A. de C.V. Sociedad Financiera de Objeto Múltiple, Entidad Regulada vs. González Rodríguez Ángel. Ejecutivo Mercantil Expedientillo. 1 Acdo. Núm. Exp. 1157/2019.

Cetelem S.A. de C.V. Sofom E. R vs. Óscar Alberto Alamillo Parra. Ejecutivo Mercantil Expedientillo. 1 Acdo. Núm. Exp. 165/2020.

Cetelem S.A. de C.V., Sofom E. R vs. Dávalos Uribe Irma Leticia. Ejecutivo Mercantil 1 Acdo. en Expedientillo. Núm. Exp. 1583/2018.

Ckd Activos 7 S.A. P. I. de C.V. vs. Arres Baxin Roberto y Aquino Cerero Isela. Juris. Voluntaria Civil 2 Acdos. Núm. Exp. 933/2023.

Coronado Mata Pascual vs. Alemán Sánchez José Eliezer y Otra. Exhortos Civil Exhorto. 1 Acdo. en Exhorto. Núm. Exp. 285/2024.

SOLO CONSULTA
SOLO CONSULTA
SOLO CONSULTA

Credis de México S.A. de C.V. Sofom E. N. R vs. Instituto Nacional Cultural S. C y Manríquez Salas Rubén Ángel. Providencias Precautorias Civil 1 Acdo. Núm. Exp. 357/2024.

Daimler Financial Services México, S. de R. L. de C.V. vs. García Acevedo Amira Esther. Ejecutivo Mercantil 1 Acdo. Núm. Exp. 315/2024.

Domínguez Morales Michel Norberto vs. Erick Yair Curiel Méndez. Ejecutivo Mercantil Expedientillo. 1 Acdo. Núm. Exp. 4807/2019.

Edilar, S.A. de C.V. vs. Maribel Albor de la Paz. Ejecutivo Mercantil Expedientillo. 1 Acdo. Núm. Exp. 585/2021.

Fianzas y Cauciones Atlas S.A. vs. Impulsora de Productos Sustentables, Sapi de C.V. Especial de Fianzas Mercantil 1 Acdo. Núm. Exp. 1245/2023.

Financiera Cualli, S.A. P. I. de C.V., Sofom, E. N. R vs. Mendoza Rocha José Francisco y Hurtado Mora María Luisa. Vía de Apremio Civil 1 Acdo. Núm. Exp. 303/2024.

García López Raymundo su Sucesión vs. Zepeda Calderón Antonio y Zepeda Calderón Tania Yolanda. Controversias de Arrendamiento Civil 2 Acdos. Núm. Exp. 795/2022.

Gutiérrez Garinian Luis Cristóbal vs. Magaña López Erick Adrián y Magaña Flores Carlos y López Reyes Beatriz Bertha. Actos Prejudiciales Civil 1 Acdo. Núm. Exp. 349/2024.

HSBC México Sociedad Anónima Institución de Banca Múltiple Grupo Financiero HSBC División Fiduciaria en su Carácter de Fiduciario en el Fideicomiso Irrevocable No F232017 vs. Zamarripa Correa Marcos Efrén. Especial Hipotecario Civil 1 Acdo. Núm. Exp. 201/2023.

Jav Sunimistros Gráficos de México, S.A. de C.V. vs. Lara Hernández Jorge Patricio y Mejía Lara Jorge Gustavo. Ejecutivo Mercantil 1 Acdo. Núm. Exp. 1095/2016.

Lugo Veraza Raúl Fernando vs. BBVA México, S.A., Institución de Banca Múltiple, Grupo Financiero BBVA México y Finanstrategy Mx, S.A. P. I. de C.V. Ejecutivo Mercantil 1 Acdo. en Amparo. Núm. Exp. 933/2022 Amparo Direco Promov. por el Actor.

Maya Martínez Juana del Carmen y Guadarrama Maya Yamelin Airam vs. Axa Seguros S.A. de C.V. Ord. Civil 2 Acdos. en Otros. Núm. Exp. 353/2022 Tomo III.

Medellín Leal Teresa de Jesús vs. Montoya Rocha Nadia Melissa. Juris. Voluntaria Civil 1 Acdo. Núm. Exp. 1347/2023.

Nava Anaya Justo vs. Espinoza Ortiz Rosa Soledad. Juris. Voluntaria Civil 1 Acdo. Núm. Exp. 171/2024.

Ng Logística Sociedad Anónima de Capital Variable vs. Borbon Peñuñuri Gerardo y Borbon Nava Gerardo. Ejecutivo Mercantil 1 Acdo. Núm. Exp. 91/2022.

Ochoa Zamora María de Jesús Laura su Sucesión vs. Colín Jiménez Tania. Ord. Civil 1 Acdo. Núm. Exp. 319/2024.

Salvador Martínez María Teresa vs. Salvador Martínez Giliberto. Ord. Civil 1 Acdo. Núm. Exp. 889/2023.

Sauco Ochoa Roque y Cárdenas Martínez Berta Alicia vs. Vilchis Andrade Roberto Jesús y Díaz Vda. de Díaz Herminia. Ord. Civil 1 Acdo. Núm. Exp. 177/2022.

Secreto. Ejecutivo Mercantil 1 Acdo. Núm. Exp. 353/2024.

Secreto. Ejecutivo Mercantil 1 Acdo. Núm. Exp. 355/2024.

Solache Zanjuampa José Ricardo vs. Rodríguez León José Gilberto y Dorado Sánchez Aline y Gordillo Román Carlos Fernando. Ejecutivo Mercantil 1 Acdo. Núm. Exp. 1055/2022.

AUDIENCIA

Aleatica Sab de C.V. y Viaducto Bicentenario S.A. de C.V. vs. Diez Gargari Paulo Jenaro. Aud. Ord. Civil. 1 Acdo. en Otros. Núm. Exp. 61/2022 Tomo VI.

Landeros Camarena Jesús Enrique y Chacón Segoviano Eloísa Trinidad vs. Rosas Romero Isaac Sergio Enrique y Landeros Camarena María Antonieta. Aud. Ord. Civil. 1 Audiencia. Núm. Exp. 1209/2023.

EL SECRETARIO DE ACUERDOS
LIC. JOSÉ LUIS MORALES MARTÍNEZ

SECRETARÍA "B"
ACUERDOS DEL 5 DE ABRIL DEL 2024

Abastecedora de Coches S.A. de C.V. vs. Flores Torres Remedios y Bazua Salas Gina. Ejecutivo Cuantía Menor Mercantil 1 Acdo. Núm. Exp. 3746/2021.

Álvarez Espinosa Manuel Cuauhtémoc vs. Banco Nacional de México S.A. Integrante del Grupo Financiero Banamex. Ejecutivo Mercantil 4 Acdos. Núm. Exp. 2440/2021.

Arenas Delgado Yasmín vs. Ávila Hernández Janette Nataly. Ejecutivo Mercantil 1 Acdo. Núm. Exp. 396/2022.

Armengual Martínez María Magdalena vs. García Torres Ángel Israel. Controversias de Arrendamiento Civil 1 Acdo. Núm. Exp. 234/2024.

Arrendadora Afirme Sociedad Anónima de Capital Variable, Sociedad Financiera de Objeto Múltiple Entidad Regulada, Afirme Grupo Financiero vs. García González Héctor Manuel. Ejecutivo Mercantil 1 Acdo. Núm. Exp. 742/2019.

Autofinanciamiento México S.A. de C.V. vs. Alan Villanueva González y Ana María González Paz. Ejecutivo Mercantil 1 Acdo. Núm. Exp. 650/2020.

Autofinanciamiento México S.A. de C.V. vs. Argaez Esdpaña Jorge Luis, Medina Estrella Eduardo Antonio, Argaez España Concepción del Rosario. Ejecutivo Cuantía Menor Mercantil 1 Acdo. Núm. Exp. 1388/2020.

Autofinanciamiento México S.A. de C.V. vs. Bustamante Salas Jorge, Bustamante Torres César y Torres Meléndez Margarita. Ejecutivo Cuantía Menor Mercantil 1 Acdo. Núm. Exp. 1418/2021.

Autofinanciamiento México S.A. de C.V. vs. Bustos Solís Francisco Mautricio, Gerónimo Sánchez Benjamín, Solís Jerónimo Sofía. Ejecutivo Cuantía Menor Mercantil 1 Acdo. Núm. Exp. 1446/2021.

Autofinanciamiento México S.A. de C.V. vs. Carolina Cortez Fernández, Alexis Juárez Cortés. También Se Hace Llamar como Alexis Juárez Cortez, Nayeli Juárez Cortez También Se Hace Llamar como Nayeli Juárez Cortez, Aldo Juárez Cortez, También Se Hace Llamar como Aldo Juárez Cortés. Ejecutivo Mercantil 1 Acdo. Núm. Exp. 1766/2019.

Autofinanciamiento México S.A. de C.V. vs. Estrada Buenfil y Otros Rsaul Damián. Ejecutivo Mercantil 1 Acdo. en Expedientillo. Núm. Exp. 1074/2015.

Autofinanciamiento México S.A. de C.V. vs. López Frausto Jorge Isidro y Frausto de López María de Lourdes y También Conocida como María de Lourdes Frausto Valadez e Isidro López Salazar. Ejecutivo Mercantil 1 Acdo. Núm. Exp. 832/2023.

Autofinanciamiento México S.A. de C.V. vs. Marron Martínez Salvador, Jiménez Pérez Gabriela. Ejecutivo Cuantía Menor Mercantil 1 Acdo. Núm. Exp. 1212/2021.

Autofinanciamiento México S.A. de C.V. vs. Ortega Salazar Héctor, Ortega Salazar Elda María. Ejecutivo Cuantía Menor Mercantil 1 Acdo. Núm. Exp. 1168/2021.

Autofinanciamiento México S.A. de C.V. vs. Pintado Rivera David, Pintado Rivera Isidro y Badal García María Concepción. Ejecutivo Mercantil 2 Acdos. Núm. Exp. 704/2021.

Banca Afirme Sa Institución de Banca Múltiple Afirme Grupo Financiero vs. Muñoz Gama Sayuri Rebeca. Ejecutivo Mercantil 1 Acdo. Núm. Exp. 346/2024.

Banco Covalto Sa Institución de Banca Múltiple vs. Distribuidora y Comercializadora Costa Paraíso Sociedad Anónima de Capital Variable y García Segura Mario. Providencias Precautorias Civil 2 Acdos. Núm. Exp. 702/2023.

Banco del Bajío S.A. I. B. M vs. Juárez Martínez José Carlos, Juárez Cid de Lon Carlos y Martínez Arias Marina. Ejecutivo Mercantil 1 Acdo. Núm. Exp. 1750/2020.

Banco Invex Sociedad Anónima Institución de Banca Múltiple Invex Grupo Financiero Fiduciario en su Carácter de Fiduciario del Fideicomiso Irrevocable de Administración Identificado Con el Número 1301 vs. Bustos Luna Hermilo. Vía de Apremio Civil 1 Acdo. Núm. Exp. 1312/2022.

Banco Mercantil de Norte Sociedad Anónima Institución de Banca Múltiple Grupo Financiero Banorte vs. Notaria Pública Número 121 en la Ciudad de México Registrador Público de la Propiedad y el Comercio de Puebla Jorge Galindo Castan Mora y Notario Público Número Veintitres del Distrito Judicial de Puebla. Exhortos Civil 1 Acdo. en Exhorto. Núm. Exp. 292/2024.

Banco Mercantil del Norte S.A. Institución de Banca Múltiple Grupo Financiero Banonorte vs. González Álvarez Romeo. Providencias Precautorias Civil 3 Acdos. Núm. Exp. 156/2024.

SOLO CONSULTA
SOLO CONSULTA
SOLO CONSULTA

Banco Santander México Sa Institución de Banca Múltiple Grupo Financiero Santander México vs. Mxph S.A. de C.V. y Morales Hurtado Noé. Providencias Precautorias Mercantil 1 Acdo. Núm. Exp. 24/2022.
Bilbatua Rodríguez Demetrio vs. Rpg Technology S.A. Controversias de Arrendamiento Civil 1 Acdo. Núm. Exp. 1154/2023.
Cibanco Sociedad Anónima Institución de Banca Múltiple vs. Mora Martínez Víctor Daniel. Ejecutivo Mercantil 1 Acdo. Núm. Exp. 340/2024.
Condominio Ubicado en Avenida Insurgentes Sur No. 949, Colonia Nápoles Alcaldia Benito Juárez Codigo Postal 03710 vs. Rodríguez Montero Fernando y Bixler Bellver Ludwing. Ejecutivo Civil 1 Acdo. Núm. Exp. 2914/2020.
Cortés Sánchez Rosario Gabriela vs. Razo Eguia Lis Bernardo Xavier y Cruz Pérez Ricardo. Ejecutivo Mercantil 1 Acdo. Núm. Exp. 506/2023.
Daimler Financial Services S.A. de C.V. Sofom Enr vs. Hernández Santiago José y Servicios Unidos Urbanos y Suburbanos de Jilotepec S.A. de C.V. Ejecutivo Mercantil 1 Acdo. Núm. Exp. 42/2024.
De la Cruz Chávez David vs. Seguros Inbursa Sa Grupo Financiero Inbursa. Ord. Civil 1 Acdo. Núm. Exp. 108/2024.
Dinastia Automotriz México, S.A. de C.V. vs. Carlos Hernández Sedano. Ejecutivo Mercantil 1 Acdo. Núm. Exp. 422/2020.
Electrofacil S.A. de C.V. vs. Romero Arreola Alejandro. Ejecutivo Mercantil Expedientillo. 1 Acdo. Núm. Exp. 372/2020.
Financiera Cualli, S.A. P. I. de C.V., Sofom, E. N. R vs. Mendoza Rocha También Acostumbra Usar el Nombre de. Conocido José Francisco y Mendoza Rocha. Francisco y Hurtado Mora María Luisa. Vía de Apremio Civil 1 Acdo. Núm. Exp. 304/2024.
First Home Solutions Sociedad Anónima Promotora de Inversión de Capital Variable vs. Paj Grupo Técnica S de R.L. de C.V. y Alvarado Jiménez Reyna y Alvarado Jiménez Primo. Especial Hipotecario Civil 1 Acdo. Núm. Exp. 980/2022.
García Juárez Víctor Zenaido vs. García Juárez Mario. Ord. Civil 1 Acdo. Núm. Exp. 1150/2022.
García Paz Rafael vs. Leyte García Jorge Alberto. Controversias de Arrendamiento Civil 1 Acdo. Núm. Exp. 348/2024.
Invexcor S.A. de C.V. vs. Medina Contreras Ramón y Otro. Exhortos Civil 1 Acdo. en Exhorto. Núm. Exp. 354/2024.
Lima Catalán Martha Herminia vs. Pinedo Ledezma Esperanza y Torres Muñoz Horacio Artemio. Ord. Civil 1 Acdo. Núm. Exp. 354/2022.
Mendicuti Navarro María de Lourdes También Conocida como Mendicuti Navarro Ma. de Lourdes vs. Maltrana Aguilera José Luis y Valdés Flores Juana Lilia. Controversias de Arrendamiento Civil 1 Acdo. Núm. Exp. 612/2023.
Moreno Zapata Armando vs. Multibanco Comermex Sa y hoy Scotiabank Inverlat Sociedad Anónima Institución de Banca Múltiple Grupo Financiero Scotibank Inverlat. Ord. Civil 1 Acdo. Núm. Exp. 68/2022.
Mulato Ramírez David y Salinas Jiménez Angélica vs. Navarro Enciso Carlos. Ejecutivo Mercantil 1 Acdo. en Expedientillo. Núm. Exp. 4152/2019.
Nadro, S.A. P. I. de C.V. vs. Sánchez Cruz Juan Martín. Ejecutivo Cuantía Menor Mercantil 1 Acdo. Núm. Exp. 3372/2021.
Proyecto Alsi, Sociedad Civil vs. Diana Escolástica Pinal García. Ejecutivo Mercantil 1 Acdo. en Amparo. Núm. Exp. 1002/2014 Amparo 1483/2023.
Proyecto Alsi, Sociedad Civil vs. Diana Escolástica Pinal García. Ejecutivo Mercantil 1 Acdo. Núm. Exp. 1002/2014 Tomo II.
Ramírez Galdi Mónica vs. Vargas Ponce de León Araceli. Controversias de Arrendamiento Civil 1 Acdo. Núm. Exp. 26/2023.
Ramos Velasco Francisco Javier vs. Gamez Solano Eduardo Alberto y Nápoles Sánchez Marino. Ejecutivo Cuantía Menor Mercantil 1 Acdo. Núm. Exp. 2352/2021.
Rodríguez Arias Francisco Gabriel y López Regino Sergio vs. Mollinedo Puleo Horacio Paolo y Otra. Exh. Mercantil 1 Acdo. en Exhorto. Núm. Exp. 320/2024.
Rodríguez Elizalde Alfonso vs. Vega Ramos Juan Carlos y González Cortés María. Ejecutivo Mercantil 1 Acdo. Núm. Exp. 718/2018.
Santiago García Fidel vs. Santiago García María del Rocío. Juris. Voluntaria Civil 1 Acdo. Núm. Exp. 1270/2022.
Scotiabank Inverlat Sa Institución de Banca Múltiple Grupo Financiero Scotiabank Inverlat vs. Legorreta Arratia Brenda Valeria y González Martínez Israel. Especial Hipotecario Civil 1 Acdo. Núm. Exp. 1110/2023.
Sistema Único de Autofinanciamiento S.A. de C.V. vs. Juan Fernando Teresa. Ejecutivo Mercantil 2 Acdos. Núm. Exp. 442/2023.
Téllez Ruíz José Abel vs. Gacia Castelo Raúl. Ejecutivo Mercantil 1 Acdo. Núm. Exp. 1520/2021.
Torres Pérez Irene vs. 3rd Eye Services S.A. de C.V. y Álvarez Ayala Mario. Ejecutivo Mercantil 2 Acdos. Núm. Exp. 950/2022.
Vázquez Tapia Ma Ascención vs. Sandoval Esquivel Gerardo y Huerta Ruíz Elva Leticia. Juris. Voluntaria Civil 1 Acdo. Núm. Exp. 1162/2023.
AUDIENCIA
Xtra Cinemas S.A. de C.V. vs. Banco Azteca Sociedad Anónima Institución de Banca Múltiple Dirección Fiduciaria, Fiduciaria del Fideicomiso F 1110. Controversias de Arrendamiento Civil. 1 Audiencia. Núm. Exp. 596/2023.

SENTENCIA DEFINITIVAS DEL 5 DE ABRIL DEL 2024

Anuncios en Directorios S.A. de C.V. vs. Servicios Integrados Anders S.A. de C.V. (Conocida Comercialmente como Grupo Ander 'S' y Alejandro Sánchez Kebetz. Ejecutivo Mercantil Sent. Def. 1 Núm. Exp. 2922/2019

SENTENCIA INTERLOCUTORIA

Proyecto Alsi, Sociedad Civil vs. Diana Escolástica Pinal García. Ejecutivo Mercantil Sent. Interl. 1 Núm. Exp. 1002/2014 Tomo Ii

LA SECRETARIA DE ACUERDOS
LIC. DULCE MARÍA SÁNCHEZ GARCÍA

SEPTUAGÉSIMO QUINTO DE LO CIVIL

SECRETARÍA "A"
ACUERDOS DEL 5 DE ABRIL DEL 2024

Abastecedora de Coches S.A. de C.V. vs. Ramos Lara Eduardo y Nicolás Salazar Miguel Ángel. Ejecutivo Mercantil 2 Acdos. Núm. Exp. 3745/2021.
Comercializadora Distribuidora de Materias Primas del Oriente S.A. de C.V. vs. Lácteos la Campiña S.A. de C.V. Juris. Voluntaria Civil 1 Acdo. Núm. Exp. 1281/2023.
Instituto para Devolver Al Pueblo Lo Robado vs. Pantoja López Glenda y Romo Zúñiga Librado. Ejecutivo Mercantil 3 Acdos. Núm. Exp. 243/2023.
Pérez Hernández Clara vs. Ramírez Soriano Enrique y Medina Crespo Martha. Controversias de Arrendamiento Civil 1 Acdo. Núm. Exp. 1147/2023.
Reyes Agonizante Hortensia vs. Tapia de la Vega Martha. Ord. Civil Desech. 1 Acdo. Núm. Exp. 257/2024.
Ríos Covarrubias Guadalupe vs. Maya Medina Mayte. Controversias de Arrendamiento Civil Pr. 1 Acdo. Núm. Exp. 349/2024.
Secreto. Vía Ejecutiva Cuantía Menor Civil 1 Acdo. Núm. Exp. 603/2021.
Vilchis Silvestre Martha María vs. Rivas López Rafael y Martínez Sánchez Jesús. Controversias de Arrendamiento Civil Pr. 1 Acdo. Núm. Exp. 351/2024.

EL SECRETARIO DE ACUERDOS
LIC. JOSÉ ANTONIO HERNÁNDEZ SOTO

SECRETARÍA "B"
ACUERDOS DEL 5 DE ABRIL DEL 2024

Bufete Peña Hurtado S.C. vs. Hoyos Alaniz Barouch. Ord. Civil Amp. 1 Acdo. en Amparo. Núm. Exp. 986/2023 Cuad. de Amp. 1458/2023-III.
Integradora Agrícola de Productores del Valle de Aptzingan Sapi de C.V. vs. Esquivel Guerra Javier. Ejecutivo Mercantil 3 Acdos. Núm. Exp. 3366/2021.
Préstamos Felices en 15 Minutos S.A. de C.V. Sofom Enr vs. Miriel Rocha Martha. Ejecutivo Mercantil 2 Acdos. Núm. Exp. 348/2023.
Secreto. Ejecutivo Mercantil 1 Acdo. Núm. Exp. 1436/2021.
Secreto. Ejecutivo Mercantil Dese. 1 Acdo. Núm. Exp. 312/2024.
Secreto. Ejecutivo Mercantil Pr. 1 Acdo. Núm. Exp. 348/2024.

EL SECRETARIO DE ACUERDOS
LIC. ADOLFO LÓPEZ CUENCA

SOLO CONSULTA
SOLO CONSULTA
SOLO CONSULTA

JUZGADOS DE LO FAMILIAR

PRIMERO DE LO FAMILIAR

SECRETARÍA "A"
ACUERDOS DEL 5 DE ABRIL DEL 2024

Alcalá García César Ricardo vs. Karen Itzel Chávez Aguilar. Controversias del Orden Familiar T- Informe Sub de Ev Psicológica/ Turno Oficio/Ed. 1 Acdo. Núm. Exp. 2015/2019.

Alcántara Álvarez Adriana vs. Cuesta Navarrete Raymundo. Controversias del Orden Familiar T- Ced Dilig/Computo/Ed. 1 Acdo. en Incidente. Núm. Exp. 2109/2014 Bis. 4 Inc. de Reduc. de Pensión Alimenticia.

Alejandres Cisneros María Luisa su Sucesión. Sucesorio Familiar Radicación J. 1 Acdo. Núm. Exp. 443/2024 Principal.

Alfaro Alejandre Delia su Sucesión. Sucesorio Familiar T- Informe Dif Xl. 1 Acdo. Núm. Exp. 63/2024 Principal.

Almaraz Oliva Manuel vs. Isabel Jasso Hernández. Ord. Civil Familiar Requerimiento de Sala J. 1 Acdo. en Incidente. Núm. Exp. 1425/2008 Inc. de Repos. de Autos.

Alvarado Sánchez Silvia vs. Serralde Galicia Rigoberto. Especial Familiar T- Informe Sep Xl. 1 Acdo. en Incidente. Núm. Exp. 321/1997 Bis. 2 Inc. de Cancel. de Pensión Alimenticia.

Álvarez Calderón Uriel vs. Alcalá López Brenda Azucena. Especial Familiar T- Elaborar Cedula Xl. 2 Acdos. Núm. Exp. 149/2024 Principal.

Andrés López Ismael su Sucesión. Sucesorio Familiar Desechado J. 1 Acdo. Núm. Exp. 557/2024 Principal.

Anduaga y Ávila Lucía Amanda. Sucesorio Familiar T- Autr. Xl. 1 Acdo. Núm. Exp. 1801/2019.

Arias Zárate María Gisela vs. Guzmán Saucedo Raúl. Controversias del Orden Familiar T- Expedientillo/Turno Oficio Aj/Ed. 1 Acdo. Núm. Exp. 835/2009.

Ballesteros Padilla Andrea Amayrany vs. Cabrera Alejandre Hugo Enrique. Controversias del Orden Familiar Prevención J. 1 Acdo. Núm. Exp. 561/2024 Principal.

Betancourt León Karla vs. Pérez Paz Ernesto Salvador. Controversias del Orden Familiar T- Girar Of Archivo Xl. 1 Acdo. en Expedientillo. Núm. Exp. 1523/2008 Expedientillo.

Calva Navarro Alerjandro. Exh. Familiar Exh. Oficio. 1 Acdo. en Exhorto. Núm. Exp. 571/2024 Exhorto.

Carrasco e Ilizaliturri Marcos Martín su Suc. Sucesorio Familiar T- No Ha Lugar/Ed. 1 Acdo. Núm. Exp. 1443/2014.

Chapa Suárez Mercedes vs. Javier Cortés Kuhne. Controversias del Orden Familiar T- Expedientillo/Devolver Escritos/Ed. 1 Acdo. en Expedientillo. Núm. Exp. 2245/2012 Expedientillo.

Chavarría Castañeda Gregorio su Sucesión. Sucesorio Familiar Vista Mp. 1 Acdo. Núm. Exp. 1267/2022 Principal.

Chavarría Arroyo Rosa María vs. Óscar Miguel Isidoro Reyes. Controversias del Orden Familiar Reb. de Requerimiento / Sobreseimiento / Ordena Oficio. 1 Acdo. Núm. Exp. 81/1996.

Chousal Corte Eduardo su Sucesión. Exh. Familiar Exh. No Ajustado. 1 Acdo. en Exhorto. Núm. Exp. 565/2024 Exhorto.

Corona Villagómez Ramón. Int. T- Girar Of Archivo Xl. 1 Acdo. Núm. Exp. 727/2002.

Corral Ruíz Francisco. Juris. Voluntaria Familiar T- Renuncia a su Autorización/Ed. 2 Acdos. Núm. Exp. 637/2016.

Cortés Viridiana Raquel Martínez vs. Vargas Silva José Gerardo. Controversias del Orden Familiar Prevención J. 2 Acdos. en Expedientillo. Núm. Exp. 1105/2010 Bis. 2 Principal.

Cortés Hurtado Saúl. Sucesorio Familiar Estarse a Diverso Auto. 1 Acdo. Núm. Exp. 920/2011 Secc. III.

Cowal Gutiérrez Mariana vs. Salgado González Gustavo Omar. Ord. Civil Familiar T- Inc. Can de Pens. Alim. Autoriza/Turno Of/Ed. 2 Acdos. Núm. Exp. 1575/2021 Principal.

Delgado Cano Gemma vs. Erick Emmanuel Frías Alegría. Controversias del Orden Familiar Estarse a Diverso Auto. 3 Acdos. en Incidente. Núm. Exp. 89/2016 Bis. 2 Inc. de Incremento de Pensión Alimenticia.

Durán Arriaga Ricardo Ignacio vs. Unda Dorantes Dinreth Guadalupe. Ord. Civil Familiar T- Llegada de Autos /Not Personal Xl. 1 Acdo. Núm. Exp. 817/2022 Principal.

Espejel Rivera Elizabeth vs. Jonathan Eduardo Castillo Díaz. Controversias del Orden Familiar T- Ratifica/Pasa a Sent. (Convenio)/Ed. 2 Acdos. Núm. Exp. 2343/2014.

Fajardo Rivera Florentino. Sucesorio Familiar T- Autoriza/Solicita Copias Cert Xl. 1 Acdo. Núm. Exp. 1289/2017.

Fajardo Romero Emma Jimena vs. Ángeles Rubí Omar de Jesús. Controversias del Orden Familiar T- Baja del Cecofam/Turno Oficio. 1 Acdo. Núm. Exp. 797/2023 Principal.

Flores Juárez Juan su Sucesión. Sucesorio Familiar T- Informe Dif Xl. 2 Acdos. Núm. Exp. 2201/2023 Principal.

Flores Ocampo Ignacia Alfonsina vs. Martín Ricardo Villafañez González. Controversias del Orden Familiar T- No Ha Lugar/ Turno Cedula/Ed. 1 Acdo. Núm. Exp. 1533/2008 Bis. 1.

Francisco Pérez Jorge vs. Delgado Moreno Maribel. Ord. Civil Familiar T- Ced Sin Dilig. Xl. 2 Acdos. en Incidente. Núm. Exp. 395/2012 Inc. de Cambio de Guarda y Custodia.

Galicia Osorio Israel Fernando vs. Karen Lizbeth Palacios García. Especial Familiar T- Exhibe Billete/Ed. 1 Acdo. Núm. Exp. 967/2017 Cuad. de Billetes de Depósito.

Gálvez Grimaldo Rafael vs. Zita María Flesch González. Especial Familiar T- Ced Sin Dilig/Ed. 2 Acdos. Núm. Exp. 951/2020.

García Grijalba Diana Denisse vs. Edgar Sinoe de León Delgadillo. Alim. Comparec. T- Informe Imss/Ed. 1 Acdo. Núm. Exp. 1051/2010.

García Montaño Alfonso. Int. T- No Ha Lugar Xl. 1 Acdo. Núm. Exp. 679/1991.

García Hernández Vicenta. Test. T- Estarse a Diverso Proveído/Ed. 1 Acdo. Núm. Exp. 1227/1977.

García Hernández Vicenta. Sucesorio Familiar T- Ced Sin Dilig/Ed. 1 Acdo. en Incidente. Núm. Exp. 1227/1977 Bis. 13 Inc. de Remoción de Albacea III.

García Álvarez Mario vs. Amelia López Sanabria. Especial Familiar T- Xpillo Girar Of Archivo Judicial Xl. 1 Acdo. Núm. Exp. 2311/2013.

González Bugallo Víctor vs. Broca Marcin Vanessa. Controversias del Orden Familiar T- Minuta Sellada Xl. 1 Acdo. en Amparo. Núm. Exp. 235/2020 707/2023- IV.

González Bugallo Víctor vs. Broca Marcin Vanessa. Controversias del Orden Familiar T- Minuta Sellada Xl. 1 Acdo. Núm. Exp. 235/2020 Bis. 6 Tomo V.

Guerrero Serna Bibiana vs. Aragón San Juan Saúl Daniel. Controversias del Orden Familiar T- Informe Imss/Ed. 1 Acdo. en Incidente. Núm. Exp. 2035/2015 Bis. 2 Inc. de Reduc. de Pensión Alimenticia.

Gutiérrez Lara Elvira su Sucesión. Sucesorio Familiar T- Informe Arch Judicial Xl. 1 Acdo. Núm. Exp. 283/2024 Principal.

Hernández Bravo Irma Carolina. Sucesorio Familiar T- Turno Cedula/ Ed. 3 Acdos. Núm. Exp. 1421/2022 Principal.

Hernández Flores Alejandra Lucía vs. Medina Alarcón Martín Sixto. Controversias del Orden Familiar Dada Nueva Cuenta / Reb. de Requerimiento / Pasa a Sentencia. 1 Acdo. Núm. Exp. 2059/2010 Bis. 6 Vía de Apremio.

Hernández Pérez Luz María su Sucesión. Sucesorio Familiar T- Informe Arch Gral. de Not Xl. 1 Acdo. Núm. Exp. 197/2024 Principal.

Jaime Zumaya Andrea vs. Santillán González Bernardo Irving. Controversias del Orden Familiar T- Comparecencia de Notif. Xl. 1 Acdo. Núm. Exp. 1887/2023 Principal.

Lara Mijares su Sucesión Karen. Sucesorio Familiar T- Exhibe Minuta Xl. 1 Acdo. Núm. Exp. 1411/2021.

Lira Morales Concepción su Sucesión. Sucesorio Familiar Radicación J. 1 Acdo. Núm. Exp. 403/2024 Principal.

Lomelí Fuster Fernando. Sucesorio Familiar T- Informe Issste Xl. 2 Acdos. Núm. Exp. 2153/2022 Principal.

Longinos Jiménez Ricardo. Sucesorio Familiar Desahoga Vista. 8 Acdos. en Otros. Núm. Exp. 481/2003 Bis. 2023 Rendición de Ctas. de Administración del Año 2023.

López Suárez Juan Carlos vs. Parra Mora Sandra. Controversias del Orden Familiar Desechado J. 1 Acdo. Núm. Exp. 457/2024 Principal.

López García Blanca. Sucesorio Familiar T- Exhibe Minutas Selladas Xl. 2 Acdos. Núm. Exp. 339/2024 Principal.

Malagón Cuéllar Ana Luisa vs. Velázquez Méndez Luis Roberto. Controversias del Orden Familiar T- Girar Of Archivo Xl. 1 Acdo. Núm. Exp. 1145/2022 Principal.

SOLO CONSULTA
SOLO CONSULTA
SOLO CONSULTA

Mancilla García Rufina. Juris. Voluntaria Familiar T- Solicita Copias Xl. 1 Acdo. Núm. Exp. 1941/2019.
Martín Cervera Salvador vs. Rojas González Anna Guadalupe. Ord. Civil Familiar T- Xpillo Se Reserva Xl. 1 Acdo. Núm. Exp. 1371/2022 Principal.
Martínez García Virgilio vs. Hernández García Pamela. Especial Familiar T- Autr. Sistema Xl. 2 Acdos. Núm. Exp. 247/2024 Principal.
Martínez Sixto Eva Alejandra vs. Linas Juárez Cristóbal. Controversias del Orden Familiar T- Girar Of Archivo Xl. 1 Acdo. Núm. Exp. 1221/2023 Principal.
Martínez Zepeda Artemio Alejandro vs. Tovar Andrade Claudia Alejandra. Controversias del Orden Familiar T- Autoriza Xl. 1 Acdo. Núm. Exp. 393/2023 Principal.
Méndez Rosales Carlos vs. María de la Luz Gómez Mendoza. Especial Familiar T- Minuta Firmada Xl. 2 Acdos. Núm. Exp. 2131/2019.
Mendoza Ruíz Karen vs. Domingo González Meléndez. Especial Familiar T- Expedientillo/Estarse a Razón Archivo/Ed. 1 Acdo. Núm. Exp. 665/2013.
Montiel Avelinos Patricia vs. Jorge Alberto Nava Bernal. Controversias del Orden Familiar T- Girar Of Archivo Xl. 1 Acdo. Núm. Exp. 1159/2017.
Montoya Ramos Laura vs. Garcidueñas Alor León Felipe. Controversias del Orden Familiar T- Informe Escuela Xl. 1 Acdo. en Expedientillo. Núm. Exp. 613/2005 Bis. 1 Expedientillo.
Morales Krasowsky Jaime y Krakowsky y Morales Salomón Jayme. Sucesorio Familiar T- Minuta de Sala Sellada Xl. 1 Acdo. Núm. Exp. 1027/2022 Principal.
Moreno Beltrán Yadira vs. Carlos Gómez Reyes. Controversias del Orden Familiar T- Exhibe Billete/Ed. 1 Acdo. Núm. Exp. 1491/2018 Cuad. de Billetes de Depósito.
Muñoz Rivas Den Vendra. Juris. Voluntaria Familiar Presidencia de Tutelas Desahoga Vista. 5 Acdos. Núm. Exp. 1731/2022 Bis. 3 Tomo III.
Navarro Almeida J Dolores vs. Rivera Jiménez Alicia. Ord. Civil Familiar Desistimiento J. 1 Acdo. Núm. Exp. 383/2023 Principal.
Núñez Morales Gabriela vs. Rodríguez Salas Fernando. Controversias del Orden Familiar T- Elaborar Cedula Xl. 1 Acdo. Núm. Exp. 1281/2010.
Olguín García Patricia vs. Cobos Montiel Horacio. Ord. Civil Familiar T- Autr. Xl. 1 Acdo. Núm. Exp. 441/2023 Principal.
Olivar Figueroa Miriam Araceli vs. Manuel Alejandro Carballo Ceja. Controversias del Orden Familiar Oficio de Tribunal Colegiado / Expedientillo. 1 Acdo. Núm. Exp. 449/2020.
Ordóñez Torres Santiago. Sucesorio Familiar T- Expedientillo/ Estarse a Razón Archivo/Ed. 1 Acdo. Núm. Exp. 1801/2022 Principal.
Ortega Gómez Georgina Beatriz vs. González Peláez Jonathan Joaquín. Controversias del Orden Familiar Vista Mp. 4 Acdos. Núm. Exp. 1649/2021 Bis. 3 Principal - Tomo III.
Ortiz González Miguel Ángel. Sucesorio Familiar T- Informe Dif Xl. 1 Acdo. Núm. Exp. 835/2023.
Osorio Nochebuena Eustolia su Suc. Sucesorio Familiar T- Expedientillo/Se Reserva/Ed. 1 Acdo. Núm. Exp. 177/2021.
Palafox Vázquez Minerva su Sucesión. Sucesorio Familiar T- Informe Arch Judicial Xl. 1 Acdo. Núm. Exp. 301/2024 Principal.
Pérez Ramírez García Gerari Antonio vs. De la Llave Aguilera María Mercedes. Exh. Familiar Exhor Sepomex. 1 Acdo. en Exhorto. Núm. Exp. 277/2024 Exhorto.
Plata Vieyra Sara Noemí su Sucesión. Sucesorio Familiar T- Girar Of Archivo Xl. 1 Acdo. Núm. Exp. 1647/2021 Principal.
Ramírez Calixto Rebeca Yustin vs. Rugama Carbajal Jorge Francisco. Controversias del Orden Familiar T- Turno Oficio Incifo/Ed. 1 Acdo. Núm. Exp. 963/2023 Principal.
Ramírez Reyes Esperanza. Sucesorio Familiar T- Cedula Dilig/Ed. 6 Acdos. Núm. Exp. 1785/2019.
Rincón Morán Joel Jonathan vs. Córdova Ávila Beatriz Alejandra. Ord. Civil Familiar T- Autoriza/Solicita Copias Xl. 1 Acdo. Núm. Exp. 1915/2022 Principal.
Rodríguez San Juan Rosa su Sucesión. Sucesorio Familiar T- Informe Dif Xl. 1 Acdo. Núm. Exp. 77/2024 Principal.
Romero Bernal Carmen. Sucesorio Familiar Estarse a Diverso Auto. 1 Acdo. en Incidente. Núm. Exp. 547/1998 Secc. III.
Salinas Mendoza Norma Amalia su Sucesión. Sucesorio Familiar T- Autoriza Correo y Tel/Ed. 1 Acdo. Núm. Exp. 467/2024 Principal.
Santos Alvizar Beatriz Yolanda vs. Juan David Pérez Rodríguez. Especial Familiar T- Minuta de Sala Sellada Xl. 1 Acdo. en Incidente. Núm. Exp. 1373/2012 Inc. de Modificación de Guarda y Custodia.
Sosa Ruíz Delfina su Sucesión. Sucesorio Familiar T- Autoriza Xl. 1 Acdo. Núm. Exp. 1485/2022 Principal.
Sánchez Alegría María del Carmen vs. García y Zarco Jaime su Sucesión. Ord. Civil Familiar Exhibe Billete de Depósito / Vista. 1 Acdo. Núm. Exp. 1781/2016.
Talavera Hernández Nancy vs. Víctor Jesús Alvarado Amaya. Especial Familiar Dada Nueva Cuenta / Regularización del Proced. / Ordena Ced. de Notificación. 1 Acdo. Núm. Exp. 695/2020.
Trujillo Castañeda Juan Miguel vs. Catañeda Pagaza su Sucesión Juan. Ord. Civil Familiar T- Expedientillo/Estarse a Razón Archivo/ Ed. 1 Acdo. Núm. Exp. 2173/2022 Principal.
Villagómez Sierra Esther su Suc. Sucesorio Familiar Apersonamiento / Dom. y Autorizaciones. 1 Acdo. Núm. Exp. 1645/2018.
NO PUBLICADOS
López Martínez José Guadalupe. Sucesorio Familiar No Ha Lugar. 1 Acdo. Núm. Exp. 617/2013 Bis. 3 Tercera Sección.
Martínez Martínez Aurora. Sucesorio Familiar No Ha Lugar. 1 Acdo. Núm. Exp. 1174/2014 Bis. 3 Tercera Sección.
Muñoz Quiroz Angélica Rosio vs. Armando Méndez Martínez. Especial Familiar Informe Infonavit / Multa / Ordena Nuevo Oficio. 1 Acdo. Núm. Exp. 291/2021.
Tapia Sánchez Gabriela Andrea vs. Humberto Rivera Ramírez. Especial Familiar Se Deja Sin Efectos la Admisión de Prueb. Testimonial. 1 Acdo. Núm. Exp. 293/2015 Inc. de Cancel. y Modificación de Pensión Alimenticia II.
AUDIENCIA
Juárez Pichardo Georgina Marcelina vs. Jorge Quintana Reyes. Aud. Inc. J Controversias del Orden Familiar 1 audiencia. Núm. Exp. 633/2006 Inc. de Cancel. de Pensión Alimenticia.
Merino Hernández Epifanio su Sucesión. Aud. 805 R Sucesorio Familiar. 1 audiencia. Núm. Exp. 1011/2023 Principal.
Sandoval Cruz Mariana Areli. Primer Reconoc J Juris. Voluntaria Familiar. 1 audiencia. Núm. Exp. 103/2024 Principal.
SENTENCIAS INTERLOCUTORIAS
Cid García Mayra Edith vs. Navarro Villa Edmundo. Controversias del Orden Familiar Sent. Interl. Inc. de Cancel. de Alim. 1 Sent. Interl. en Incidente. Núm. Exp. 1217/2003 Cancel. Pensión Alimenticia Ii

EL SECRETARIO DE ACUERDOS
LIC. JUAN GUADALUPE MORENO GALVAN

SECRETARÍA "B"
ACUERDOS DEL 5 DE ABRIL DEL 2024

Aguilar Espinosa Virginia vs. Ortiz Hernández Guillermo. Especial Familiar T. Informe. 1 Acdo. Núm. Exp. 288/2024 Principal.
Aguilera Pastrana Deima Rosario vs. Esquivel Flores Armando. Controversias del Orden Familiar T. Autorización. 1 Acdo. Núm. Exp. 1194/2023 Principal.
Álvarez Hernández Luz Fabiola vs. Reyes Huerta Víctor Hugo. Controversias del Orden Familiar T. Informe. 1 Acdo. Núm. Exp. 2158/2023 Principal.
Argumedo Francisco. Sucesorio Familiar T. Señala Fecha de Aud. 801. 1 Acdo. Núm. Exp. 1828/2022 Exhorto.
Arriaga Merlos Elvia Flor. Interd. T. Informe. 1 Acdo. Núm. Exp. 1746/2011.
Ayala Ramírez Jesús su Sucesión. Sucesorio Familiar T. Aud. 801 Diferida. 1 Acdo. Núm. Exp. 926/2023 Principal.
Bravo Hernández Juan Alexis y Ruíz Chávez Harumi Ollitzin. Exh. Familiar Exh. Oficio Disposición. 1 Acdo. en Exhorto. Núm. Exp. 568/2024 Exhorto.
Carrillo Díaz Barriga María Guadalupe vs. Felipe Ruíz Huerta. Controversias del Orden Familiar T. Expedientillo- Reserva. 1 Acdo. Núm. Exp. 1144/2019 Bis. 1.
Ceballos Alcázar Gibran Gael vs. Alcázar Pérez Deysi Angélica. Controversias del Orden Familiar T. Informe. 1 Acdo. en Incidente. Núm. Exp. 2114/2021 Cancel. de Pensión Alimenticia Provisional.
Córdova Cordero Karla Karina vs. Muñiz Sandoval Luis Manuel. Controversias del Orden Familiar Exh. Sepomex. 1 Acdo. en Exhorto. Núm. Exp. 1672/2023 Exhorto.

SOLO CONSULTA
SOLO CONSULTA
SOLO CONSULTA

Córdova García Esmeralda vs. Barreiro Cruz Carlos Adrián. Controversias del Orden Familiar Ofic. Dispo R. 1 Acdo. Núm. Exp. 1922/2023 Principal.

Corona Silva Ian Gerardo vs. Pérez Ramírez Alexia Lisset. Controversias del Orden Familiar L. Amparo Causa Ejecutoria/ Adhiere. 1 Acdo. en Amparo. Núm. Exp. 558/2023 Amparo Indirecto 1489/2023- IV.

Cossi Ibarra Alberto su Suc. Sucesorio Familiar L. Prevención. 1 Acdo. en Otros. Núm. Exp. 1298/2010 Rendición de Ctas. de Fecha 24 de Noviembre de 2023 Al 29 de Febrero de 2024.

Espinosa Cleofas María. Sucesorio Familiar T. Aud. Señala. 2 Acdos. Núm. Exp. 2100/2023 Principal.

Estrada Cervantes Rafael su Sucesión. Sucesorio Familiar T. Expedientillo- Archivo. 1 Acdo. Núm. Exp. 36/2022 Principal.

Falcón López Emili su Sucesión. Sucesorio Familiar T. Sicor. 1 Acdo. Núm. Exp. 132/2024 Principal.

Figon Ramírez Rodrigo vs. Hernández Pérez Claudia. Especial Familiar T. Revoca - Autoriza. 1 Acdo. Núm. Exp. 110/2024 Principal.

Gamboa Hernández Julissa. Juris. Voluntaria Familiar T. Minuta. 2 Acdos. Núm. Exp. 188/2021.

García Córdova Georgina vs. Gustavo Gerardo Carona Cabrera. Div. Nec. T. Expedientillo- Vista. 1 Acdo. Núm. Exp. 1382/2002.

García Sánchez Alfredo vs. Pino Rodríguez Jazmín Alejandra. Especial Familiar T. Turno Of. 1 Acdo. Núm. Exp. 1818/2023 Principal.

Gasca Peña Adriana vs. Martínez Rey Caleb. Exh. Familiar Exh. Oficio. 1 Acdo. en Exhorto. Núm. Exp. 570/2024 Exhorto.

Gil Piñera Érika vs. José Carlos Martín Bravo. Div. Incausado T. Nueva Cedula-. 1 Acdo. Núm. Exp. 1940/2010.

Gómez García David Roberto vs. Mandujano Pérez Nadia Selene. Controversias del Orden Familiar T. Cedula Computo. 1 Acdo. Núm. Exp. 2188/2023 Principal.

González Díaz María vs. Sucesorio Familiar T. Of Aj- No Se Cuenta Totalidad de Cuadernos. 1 Acdo. Núm. Exp. 1830/2011.

González García Piedad su Suc. Sucesorio Familiar L. Estarse. 1 Acdo. en Incidente. Núm. Exp. 2080/2015 Remoción de Albacea.

Gutiérrez Casas Porfirio su Sucesión. Sucesorio Familiar T. Razon. 1 Acdo. en Incidente. Núm. Exp. 1820/2021 Remoción de Albacea.

Gutiérrez Muñoz Alejandro vs. Silvana del Río Aguado. Especial Familiar T. Dirija Correctamente. 1 Acdo. Núm. Exp. 2246/2016 Tomo III del Principal (Divorcio).

Haro y Guerra Cynthia vs. Ciro Alberto Vergara Urrea. Controversias del Orden Familiar T. Informe. 1 Acdo. Núm. Exp. 516/2020.

Haro y Guerra Cynthia vs. Ciro Alberto Vergara Urrea. Controversias del Orden Familiar T. Sala Modifica- Admite Incidente. 2 Acdos. en Incidente. Núm. Exp. 516/2020 Inc. de Cancel. y Extinción de Pensión Provisional.

Hazas Razo Alejandro su Sucesión. Sucesorio Familiar T. Señla Fecha de 801. 1 Acdo. Núm. Exp. 1478/2023 Principal.

Huerta Gómez Norma Angélica. Interd. T. Clt Efectos. 1 Acdo. Núm. Exp. 1052/2009.

José Luis Navarro Maldonado vs. Amparo Pizaña González. Ord. Civil Familiar T. Llegada de Autos. 1 Acdo. en Expedientillo. Núm. Exp. 298/2004 226/2024- I Amparo.

López Nájera César vs. Ruíz Sotomayor Graham Ingrid María. Ord. Civil Familiar T. Exh. Debidamente Diligenciado. 1 Acdo. Núm. Exp. 1404/2022 Principal.

Luelmo Oropeza Ixali Yolanda su Suc. Juris. Voluntaria Familiar T. Carece de Personalidad. 3 Acdos. Núm. Exp. 2132/2013.

López Cortés Roberto. Sucesorio Familiar T. Aud. 801. 1 Acdo. Núm. Exp. 1028/2018.

Márquez Álvarez Sandra vs. Miranda Villeda Fermín. Especial Familiar T. Repone Emplazamiento. 1 Acdo. Núm. Exp. 2256/2023 Principal.

Martínez Cornelio Andrés vs. Martínez Jaramillo Mónica. Ord. Civil Familiar T. Exh. Sin Diligenciar- Librese Exhorto. 1 Acdo. Núm. Exp. 1320/2022 Principal.

Martínez Díaz Evelín Liliana vs. José Manuel Díaz Pretalia. Especial Familiar T. Informe- Debera Estarse. 1 Acdo. en Incidente. Núm. Exp. 1390/2013 Cambio de Guarda y Custodia Tomo II.

Maya Gutiérrez José Carlos su Sucesión. Sucesorio Familiar T. Expedientillo- Archivo. 1 Acdo. Núm. Exp. 1714/2021 Principal.

Mejía Montes Miriam vs. Daza Sánchez Leonel. Ord. Civil Familiar T. Expedientillo- Archivo. 1 Acdo. Núm. Exp. 478/2023 Principal.

Méndez Quintero María Guadalupe vs. Ernesto Romero Pérez. Div. Incausado T. Copias Vista- Autorización. 1 Acdo. Núm. Exp. 1978/2010.

Montero Pérez Karla Itzel vs. Hernández Torres Arturo Noé. Controversias del Orden Familiar T. Causa Ejecutoria- Turno. 1 Acdo. Núm. Exp. 932/2023 Principal.

Morales Bautista José Juan vs. Morales Arenas Diana. Controversias del Orden Familiar T. Minuta. 1 Acdo. Núm. Exp. 1804/2022 Principal.

Morales Trujano Radha Elena vs. Lira Mandujano David Jonathan. Especial Familiar T. Cedula Computo. 1 Acdo. en Otros. Núm. Exp. 704/2013 Vía de Apremio.

Ochoa Jiménez Rodolfo. Controversias del Orden Familiar T. Informe- Turno Of. 2 Acdos. en Expedientillo. Núm. Exp. 96/1986 Expedientillo.

Ocotlán Lira María Reyna vs. Juan Manuel Carrasco Sánchez. Alim. T. Expedientillo- Vista. 1 Acdo. Núm. Exp. 1280/2011.

Ortega Chávez Roque. Juris. Voluntaria Familiar T. Clt Efectos. 1 Acdo. en Otros. Núm. Exp. 1474/2013 Rendición de Cuentas.

Ortiz Delgado Juana Karina vs. Castro Ramírez Ángel. Controversias del Orden Familiar Comparecencia de Billetes-. 1 Acdo. Núm. Exp. 774/2022.

Pacheco Pacheco Simeón vs. Antonio Pacheco Herculana. Ord. Civil Familiar T. Reserva- Obre Constancias de Not. 1 Acdo. Núm. Exp. 868/2022 Principal.

Padilla Rodríguez Esmeralda Guadalupe vs. Julio Omar Jasso Mendoza. Controversias del Orden Familiar T. Revoca - Tres Días Señale Dom. 1 Acdo. Núm. Exp. 620/2021.

Palomino Ortiz María Guadalupe su Sucesión. Juris. Voluntaria Familiar T. Of Agn. 1 Acdo. Núm. Exp. 192/2024 Principal.

Pérez Pérez María Elizabeth del Carmen vs. Revilla Machado Armando. Ord. Civil Familiar T. Nueva Cedula. 1 Acdo. Núm. Exp. 770/2023 Principal.

Pérez Rodríguez Marycruz vs. Diego Jared Velázquez Santos. Especial Familiar T. Razon. 1 Acdo. Núm. Exp. 2114/2019.

Pérez del Rosario Óscar. Sucesorio Familiar L. Requerimiento de Sala. 1 Acdo. Núm. Exp. 1912/2019.

Pince Merlos Valentín vs. Martínez Serrano Norberta. Ord. Civil Familiar T. Informe- Turno Of. 2 Acdos. Núm. Exp. 1518/2023 Principal.

Piña Cadena Anselmo su Sucesión. Sucesorio Familiar L. Admisión Remoción de Albcea. 1 Acdo. en Incidente. Núm. Exp. 636/2022 Inc. de Remoción de Albacea.

Piña Cadena Anselmo su Sucesión. Sucesorio Familiar L. Vista Con Secc. Segunda. 1 Acdo. Núm. Exp. 636/2022 Secc. Segunda.

Popo Colmenares Diego Uriel vs. Laura Georgina Cortés Guillermo. Controversias del Orden Familiar L. Enviar Apel. Urgente. 1 Acdo. Núm. Exp. 498/2020.

Popo Colmenares Diego Uriel vs. Laura Georgina Cortés Guillermo. Controversias del Orden Familiar M Autoriza, Señala Fecha de de Aud. Se Encuentra Representada. 1 Acdo. en Otros. Núm. Exp. 498/2020 Principal.

Portillo Hernández Érika vs. David Gallegos Aguilar. Controversias del Orden Familiar T. Informe. 1 Acdo. Núm. Exp. 1504/2009.

Puente Flores Julián su Sucesión. Exh. Familiar Publicación Edicto. 1 Acdo. en Exhorto. Núm. Exp. 556/2024 Exhorto.

Ramírez Gutiérrez Elizabeth Montserrat vs. González del Valle Alberto Jair. Controversias del Orden Familiar T. Cuestionario. 1 Acdo. Núm. Exp. 524/2024 Principal.

Ramírez Sánchez Minuett Estefania vs. Sanabria González Marcel Alejandro. Controversias del Orden Familiar T. Autorizacion- Domicilio. 1 Acdo. Núm. Exp. 412/2023.

Rangel Morales Susana vs. Herrera Jiménez Leopoldo José Daniel. Ord. Civil Familiar T. Expedientillo- Reserva. 1 Acdo. Núm. Exp. 1698/2022 Principal.

Reyes Madrigal Miguel Ángel vs. María Teresa Gómez Delgado. Especial Familiar T. Revoca - Autoriza. 1 Acdo. Núm. Exp. 68/2014.

Reyes Vivanco Celia Ángela María. Sucesorio Familiar T. Copias. 1 Acdo. Núm. Exp. 942/2019.

Rico Castillo Miguel vs. Salgado Gutiérrez Blanca Estela. Especial Familiar L. Dada Cuenta Emplazar. 1 Acdo. Núm. Exp. 480/2024 Principal.

Rodríguez Román Janet Modesta y Fabián Benjamín Tobon Osornio. Div. Incausado T. Autorización. 1 Acdo. Núm. Exp. 1006/2011.

Rosales Saucedo María Esther su Sucesión. Sucesorio Familiar T. Expedientillo- Reserva. 1 Acdo. Núm. Exp. 1146/2023 Principal.

Rueda Martínez María Luisa vs. Vanegas Rueda Rodrigo. Controversias del Orden Familiar T. No Ha Lugar. 1 Acdo. Núm. Exp. 190/2023 Principal.

SOLO CONSULTA
SOLO CONSULTA
SOLO CONSULTA

Ruíz García Ángel. Sucesorio Familiar T. Llegada de Autos. 1 Acdo. Núm. Exp. 1644/2022 Principal.
Sanabria González Marcel Alejandro vs. Ramírez Sánchez Minuett Estefanía. Controversias del Orden Familiar T. Autorizacion-Domicilio. 1 Acdo. Núm. Exp. 920/2022 Principal.
Sánchez González Juan Carlos vs. Velasco García Claudia del Carmen. Exh. Familiar Exh. Oficio. 1 Acdo. en Exhorto. Núm. Exp. 572/2024 Exhorto.
Santillán León Ariana vs. Aldo Águila González. Controversias del Orden Familiar T. Cuestionario. 2 Acdos. Núm. Exp. 512/2024 Principal.
Silis Morales Paulina su Suc. Sucesorio Familiar T. Copias. 1 Acdo. Núm. Exp. 576/2018.
Silis Morales Paulina su Suc. Sucesorio Familiar T. Copias. 1 Acdo. en Otros. Núm. Exp. 576/2018 Seco. Segunda.
Torres Rosas Rodrigo Abraham vs. Sonia Escandón Méndez. Ord. Civil Familiar T. Expedientillo- Vista. 1 Acdo. Núm. Exp. 770/2021.
Trava Sosa Ricardo Miguel vs. Dannya Maricela Arroyo González. Controversias del Orden Familiar T. Minuta. 1 Acdo. Núm. Exp. 298/2021.
Uruchurtu Sanz Gabriela Yolanda vs. Hernández Martínez Joel Joracio. Ord. Civil Familiar T. Expedientillo- Archivo. 2 Acdos. Núm. Exp. 1906/2022 Principal.
Valle Hernández Tania Lorena vs. Gutiérrez del Ángel Alfredo Enrique y C Director del Registro Público de la Propiedad y el Comercio de la Ciudad de México. Ord. Civil Familiar L. Desechamiento. 1 Acdo. Núm. Exp. 520/2024 Principal.
Zaragoza Quintana José su Sucesión. Sucesorio Familiar T. Dif Sucesorio. 1 Acdo. Núm. Exp. 212/2024 Principal.
NO PUBLICADOS
Gutiérrez Muñoz Alejandro vs. Silvana del Río Aguado. Especial Familiar T. Dirija Correctamente. 1 Acdo. Núm. Exp. 2246/2016 Tomo III del Principal (Divorcio).
Hernández Avilés Alicia Carolina su Sucesión. Sucesorio Familiar L, Emplazamiento, Se Niega a Firmar. 1 Acdo. en Incidente. Núm. Exp. 1346/2021 Remoción de Albacea.
Méndez Velázquez Beatríz Adriana vs. Ricaud Trillo Ludwig. Controversias del Orden Familiar T. Medidas Prov- Turno Of. 1 Acdo. Núm. Exp. 922/2016.
Piza González Anna Isabel vs. Juan Enrique Trueba Calleja. Controversias del Orden Familiar L. Ratificar, Firma Difiere. 1 Acdo. Núm. Exp. 166/2017 Tomo Xii.
AUDIENCIA
Morales Toledo Iliana vs. Rodolfo Laurent Iglesías. L, Escucha Con Niño, Cambia Régimen, Pensión, Ordena Diligencias Controversias del Orden Familiar 1 audiencia. Núm. Exp. 2076/2018.
SENTENCIAS INTERLOCUTORIAS
Ramírez Mireles Francisco Javier su Sucesión. Sucesorio Familiar Declaratoria de Herederos 1 Núm. Exp. 1386/2022 Principal

LA SECRETARIA DE ACUERDOS
MTRA. LUCY ROCÍO DURÁN BONIFAZ

SEGUNDO DE LO FAMILIAR

SECRETARÍA "A"
ACUERDOS DEL 5 DE ABRIL DEL 2024

Aguilar Cortés Benita vs. Bernardino Ramírez Mellado. Ord. Civil Familiar Acdo. Agt. 1 Acdo. Núm. Exp. 1263/2014.
Alcalá Cisneros José Ricardo vs. Gómez Bárcenas Graciela. Especial Familiar Acdo. Agt. 1 Acdo. Núm. Exp. 447/2024.
Anaya García Antonio su Sucesión. Sucesorio Familiar Aud. 801 C. P. C. 1 Acdo. Núm. Exp. 1965/2023.
Barrios Sánchez Ana María vs. Hernández Cuamatzi Samuel. Controversias del Orden Familiar Acdo. Agt. 2 Acdos. Núm. Exp. 417/2023.
Binaghi Marcucci Arturo. Sucesorio Familiar Kpcr. 1 Acdo. Núm. Exp. 939/2020.
Bullon Mondragón Guadalupe. Sucesorio Familiar Amhp. 1 Acdo. Núm. Exp. 1371/2012.
Bustos Villalva Abelina vs. Yescas Zárate Tomás. Controversias del Orden Familiar Acdo. Agt. 1 Acdo. Núm. Exp. 1191/2023.
Canuto Hernández Rubén vs. Mónica Reséndiz Vidal. Especial Familiar Minuta. 1 Acdo. en Amparo. Núm. Exp. 437/2011 Amparo 186/2024.
Carbajales Nales Begoña vs. Eduardo Antonio de la Bárcena Elvira. Especial Familiar Kpcr. 1 Acdo. en Incidente. Núm. Exp. 455/2014 Inc. de Reduc. de Pensión Alimenticia.
Carrera Mendoza Catalina. Controversias del Orden Familiar Kpcr. 1 Acdo. en Otros. Núm. Exp. 1535/2019 Tomo III.
Cervantes García Adriana vs. Héctor Villalobos Daniel. Controversias del Orden Familiar Acdo. Agt. 1 Acdo. Núm. Exp. 1191/2021 Tomo V.
Cortés Sánchez Víctor Hugo vs. Hermann Alejandre Leslie Aremi. Controversias del Orden Familiar Kpcr. 2 Acdos. Núm. Exp. 1811/2021 Principal.
Cosío Manríquez Víctor Hugo vs. López Martínez Angélica. Controversias del Orden Familiar Kpcr. 1 Acdo. Núm. Exp. 707/2023.
Cruz Jesús María Macedonia vs. Gordillo Caiceros Juan Carlos. Especial Familiar Acdo. Agt. 4 Acdos. Núm. Exp. 1667/2023.
Dehesa Godina María Teresa su Sucesión. Sucesorio Familiar Amhp. 1 Acdo. Núm. Exp. 585/2023.
Díaz Mendoza José Manuel vs. Alvarado Silva Claudia Elizabeth. Controversias del Orden Familiar Kpcr. 1 Acdo. Núm. Exp. 1249/2021 Principal.
Escobar Sánchez Brenda Berenice vs. García Rodríguez Diego Armando. Controversias del Orden Familiar Kpcr. 1 Acdo. Núm. Exp. 1761/2022 Principal.
Espinosa Gutiérrez Jéssica Janin vs. Ayala Borboa Rosario Guadalupe. Controversias del Orden Familiar Acdo. Agt. 1 Acdo. Núm. Exp. 537/2024.
Espinosa Medina Arely Alejandra vs. Javier Arturo Leyva Novoa. Especial Familiar Acdo. Agt. 1 Acdo. en Incidente. Núm. Exp. 519/2013 Inc. para Regular Las Consecuencias Inherentes a la Disol. del Vinculo Matrimonial.
Espinosa Rojas Elizabeth vs. Carlos Federico López Lozada. Controversias del Orden Familiar Acdo. Agt. 2 Acdos. Núm. Exp. 681/2020.
Espíndola Martínez Remedios. Sucesorio Familiar Acdo. Agt. 2 Acdos. en Otros. Núm. Exp. 445/2022 Inc. de Entrega de Documentos Originales y Justificables.
Espíndola Martínez Remedios. Sucesorio Familiar Acdo. Agt. 1 Acdo. en Incidente. Núm. Exp. 445/2022 Inc. de Rendición de Cuentas.
Figueroa Breña Salvador. Sucesorio Familiar Amhp. 1 Acdo. Núm. Exp. 639/2020.
Fosado Cantón Arturo vs. Ramírez Elisarraraz María Guadalupe. Especial Familiar Amhp. 1 Acdo. Núm. Exp. 399/2024.
García Medrano Francisco. Sucesorio Familiar Acdo. Agt. 1 Acdo. Núm. Exp. 193/2020.
García Romero Lidia Guadalupe vs. Olvera García Jesús Gustavo. Especial Familiar Kpcr. 1 Acdo. Núm. Exp. 227/2024.
García y Rayón Rogelio su Sucesión. Sucesorio Familiar Kpcr. 1 Acdo. Núm. Exp. 135/2024.
Gasca Barrera Viviana Guadalupe vs. Carlos Alberto Enciso López. Controversias del Orden Familiar Acuse Electrónico. 1 Acdo. en Amparo. Núm. Exp. 971/2020 Amparo 532/2023.
González Calero Erasmo Carlos. Controversias del Orden Familiar Kpcr. 1 Acdo. en Incidente. Núm. Exp. 67/2018 Incidente.
González Palma Cinthya Alejandra vs. Alex Ortiz Aguirre. Controversias del Orden Familiar Acdo. Agt. 1 Acdo. Núm. Exp. 435/2024.
González Pérez Yanett vs. Chávez Aguirre Eduardo. Controversias del Orden Familiar Kpcr. 1 Acdo. Núm. Exp. 1715/2023.
González Reyes Adamaris vs. Mendoza Madrigales Héctor. Controversias del Orden Familiar Acdo. Ars. 1 Acdo. Núm. Exp. 223/2024.
González Valles Priscila Alejandra vs. Herrera Vega Manuel Jesús. Juris. Voluntaria Familiar Amhp. 1 Acdo. Núm. Exp. 985/2022 Prinicpal.
Gordo Fernández María del Carmen vs. Ernesto Domingo Jiménez Pérez Priego. Especial Familiar Kpcr. 1 Acdo. Núm. Exp. 1547/2008.
Guerra Ramírez Gabriela vs. Edgar Rubén Veloz Espitia. Especial Familiar Oficio Colegiados Admite Revisión. 1 Acdo. en Amparo. Núm. Exp. 1773/2019 Amparo 1065/2023.
Guerra Ramírez Gabriela vs. Edgar Rubén Veloz Espitia. Especial Familiar Acuse Electrónico. 2 Acdos. en Amparo. Núm. Exp. 1773/2019 Amparo 16/2024.
Guzmán Paola Denis Cortés. Controversias del Orden Familiar Minuta. 1 Acdo. en Amparo. Núm. Exp. 13/2018 Amparo 223/2024.

SOLO CONSULTA
SOLO CONSULTA
SOLO CONSULTA

Hernández Bernal María del Carmen vs. Pérez Aguilar Edgar. Controversias del Orden Familiar Acdo. Agt. 1 Acdo. Núm. Exp. 51/2024.

Hernández Medina Gina vs. Alejandro Manuel Nava Orozco. Ord. Civil Familiar Kpcr. 1 Acdo. Núm. Exp. 537/2015 Tomo II.

Hernández Sandia Adriana vs. Flores Cordero Armando. Especial Familiar Acdo. Agt. 1 Acdo. Núm. Exp. 77/2022 Principal.

Huerta Jiménez Guillermo Arturo vs. Ruíz Sil Rosa Guadalupe. Especial Familiar Auto Dada. 1 Acdo. Núm. Exp. 1095/2023.

Jiménez Rodríguez Daniel Enrique vs. Mayanin Arguelles Arnaiz. Especial Familiar Kpcr. 1 Acdo. en Incidente. Núm. Exp. 1273/2016 Incidnte de Liquidación de Sociedad Conyugal.

Jurado Cadena Ana Isabel vs. Aguilar Vera Miguel Daniel. Especial Familiar Kpcr. 1 Acdo. Núm. Exp. 19/2024.

Legazpi Ruíz Guadalupe su Sucesión. Sucesorio Familiar Acdo. Amc. 1 Acdo. Núm. Exp. 1551/2023.

Lino Saldaña Alberto. Int. Amhp. 1 Acdo. Núm. Exp. 627/1999.

López Carlos Uribe. Sucesorio Familiar Acdo. Agt. 1 Acdo. en Otros. Núm. Exp. 3953/1973 Bis.

Loyo Romero Isela vs. Rodríguez Ceja José Luis. Controversias del Orden Familiar Kpcr. 1 Acdo. Núm. Exp. 1747/2023.

Luna Aguirre Gabriel Emanuel vs. García Carrillo Edith Rosalía. Controversias del Orden Familiar Kpcr. 1 Acdo. Núm. Exp. 113/2023 Principal.

Madrazo Bolívar Diego y Guadalupe Quintana Elorduy. Especial Familiar Acdo. Amc. 1 Acdo. Núm. Exp. 119/2015 Vía de Apremio.

Mancillas López Cuauhtémoc vs. Cruz Gómez Elizabhet del Carmen. Especial Familiar Kpcr. 1 Acdo. Núm. Exp. 343/2024.

Márquez Cruz Luis Jesús vs. Karla Fernanda Téllez Pérez. Controversias del Orden Familiar Kpcr. 1 Acdo. Núm. Exp. 499/2020.

Martínez Figueroa Raúl Francisco vs. Alonso Guadarrama Magnolia. Controversias del Orden Familiar Acdo. Agt. 1 Acdo. Núm. Exp. 657/2023.

Martínez Jiménez Casimira. Sucesorio Familiar Kpcr. 1 Acdo. Núm. Exp. 2163/2017.

Martínez Noriega Amelia Jazmín vs. López Ramírez Mauro. Controversias del Orden Familiar Acdo. Ars. 1 Acdo. Núm. Exp. 1807/2023.

Martínez Sánchez Paola Eugenia vs. Víctor Jonathan Hernández Tello. Controversias del Orden Familiar Kpcr. 1 Acdo. Núm. Exp. 1089/2018.

Martínez Sánchez Paola Eugenia vs. Víctor Jonathan Hernández Tello. Controversias del Orden Familiar Kpcr. 1 Acdo. en Incidente. Núm. Exp. 1089/2018 Inc. de Expedición de Pasaporte.

Martínez Sánchez Paola Eugenia vs. Víctor Jonathan Hernández Tello. Controversias del Orden Familiar Kpcr. 1 Acdo. en Otros. Núm. Exp. 1089/2018 Inc. de Pago de Pensión Alimenticia Adeudadas.

Martínez Sánchez Paola Eugenia vs. Víctor Jonathan Hernández Tello. Controversias del Orden Familiar Kpcr. 1 Acdo. en Incidente. Núm. Exp. 1089/2018 Modificación de Convenio.

Mata Mejía Otilio Ricardo vs. Mata Mejía Otilio Ricardo. Controversias del Orden Familiar Kpcr. 1 Acdo. Núm. Exp. 273/2009 Tomo II.

Mejía Montes de Oca Verónica vs. Zúñiga Cárdenas Óscar Omar. Especial Familiar Acdo. Ca. 1 Acdo. Núm. Exp. 1711/2022 Principal.

Mendoza Rodríguez Ricardo Andrés. Exh. Familiar Kpcr. 1 Acdo. Núm. Exp. 2381/2012.

Mera Lizeth Alicia Fuentes vs. Riego Jacobo Ángel Ramón. Especial Familiar Amhp. 1 Acdo. en Expedientillo. Núm. Exp. 1281/2010.

Montes Ruíz Fabiola vs. Adolfo Aviña Sandoval. Especial Familiar Amhp. 1 Acdo. Núm. Exp. 419/2017.

Montes de Oca Jiménez Jair vs. Castro Sánchez Cynthia Pamela. Especial Familiar Acdo. Agt. 1 Acdo. Núm. Exp. 561/2024.

Morales Oviedo Ángel Didier vs. Jazmín Vázquez Téllez. Especial Familiar Amhp. 1 Acdo. Núm. Exp. 1897/2012.

Morales Santos Héctor de Jesús y Morales Santos José Alfredo vs. Morales Hernández Agustín Bernardo. Controversias del Orden Familiar Kpcr. 1 Acdo. Núm. Exp. 405/2023.

Negrete Muñoz Ramona. Sucesorio Familiar Acdo. Agt. 1 Acdo. en Otros. Núm. Exp. 263/2021 Secc. Cuarta.

Ortega Rivera María del Rocío vs. Raymundo Flores de Los Santos. Controversias del Orden Familiar Acdo. Agt. 1 Acdo. en Otros. Núm. Exp. 605/2009 Repos. de Autos.

Ortiz Cerezo Isabel vs. Vázquez Parra Joel. Controversias del Orden Familiar Acdo. Agt. 1 Acdo. Núm. Exp. 539/2024.

Oñate González Miriam Jéssica vs. Hernández Arango Mario Karim. Controversias del Orden Familiar Acdo. Agt. 1 Acdo. en Incidente. Núm. Exp. 845/2021 Inc. de Cambio de Guarda y Custodia.

Pacheco Espinosa Julieta vs. Gutiérrez Peralta Gil Antonio. Cont. Ord. Fam. Acdo. Ars. 2 Acdos. Núm. Exp. 427/2009.

Palma Nava Artemisa vs. Maldonado García Edith. Controversias del Orden Familiar Acdo. Agt. 1 Acdo. en Incidente. Núm. Exp. 1361/2007 Inc. de Cancel. de Pensión Alimenticia.

Perea Baldenebro Jéssica Esthela vs. Aldo Israel Abaroa Martínez de Gante. Controversias del Orden Familiar Acdo. Agt. 4 Acdos. en Incidente. Núm. Exp. 881/2019 Inc. de Modificación de Cambio de Guarda y Custodia Provisional por Violencia Familiar.

Perea Baldenebro Jéssica Esthela vs. Aldo Israel Abaroa Martínez de Gante. Controversias del Orden Familiar Acdo. Agt. 2 Acdos. en Cuadernillo. Núm. Exp. 881/2019 Tomo IV.

Pérez Cazares Laura Gabriela vs. Pablo Rodríguez Anaya. Controversias del Orden Familiar Kpcr. 2 Acdos. en Incidente. Núm. Exp. 335/2011 Inc. de Reduc. de Pensión Alimenticia.

Pérez Verdia Gonzalo Alonso vs. Alonso Alvarado Jordi y Otra. Controversias del Orden Familiar Acdo. Agt. 1 Acdo. en Exhorto. Núm. Exp. 559/2024.

Pérez Pérez Angélica vs. Miranda García Diego de Jesús. Controversias del Orden Familiar Acdo. Agt. 2 Acdos. Núm. Exp. 1095/2022 Principal.

Ramírez Gómez Wendy Ivette vs. Domingo Ledesma Velázquez. Especial Familiar Kpcr. 1 Acdo. Núm. Exp. 783/2020.

Ramírez Gómez Wendy Ivette vs. Domingo Ledesma Velázquez. Especial Familiar Slsm. 1 Acdo. en Incidente. Núm. Exp. 783/2020 Inc. de Pensión Alimenticia Definitiva.

Ramírez Ramírez María de Jesús y Noenel Aguero Betancourt vs. Neónel Agüero Betancourt. Especial Familiar Acdo. Agt. 1 Acdo. en Incidente. Núm. Exp. 757/2005 Inc. de Cancel. de Pensión Alimenticia.

Ramírez Rolón Daniela vs. Lora Méndez Rodrigo. Controversias del Orden Familiar Acdo. Agt. 1 Acdo. Núm. Exp. 1525/2023.

Ramírez Domínguez Miroslava vs. Agustín Islas Vazquez. Especial Familiar Amhp. 1 Acdo. Núm. Exp. 1117/2021.

Reyes Rivas Enriqueta su Sucesión. Sucesorio Familiar Acdo. Agt. 1 Acdo. en Otros. Núm. Exp. 1867/2022 Segunda Sección.

Rivera Rendón Ismael vs. Rivera Cano Gabriela y Rivera Cano Ismael y Rivera Cano Irene. Controversias del Orden Familiar Kpcr. 1 Acdo. Núm. Exp. 1531/2023.

Rivera Reyes Agustín. Sucesorio Familiar Amhp. 1 Acdo. Núm. Exp. 1315/2017.

Roa Miranda Mónica Yoceline vs. Martínez Dionicio Francisco. Controversias del Orden Familiar Acdo. Amc. 1 Acdo. en Incidente. Núm. Exp. 571/2021 Inc. de Cambio de Guarda y Custodia.

Rodríguez Campuzano Adolfo vs. Perla Violeta García Gómez. Controversias del Orden Familiar Acdo. Agt. 2 Acdos. en Otros. Núm. Exp. 717/2017 Inc. de Modificación de Régimen de Visitas y Convivencias.

Rojas Ballesteros Joseph Adrián vs. Nayeli Andrade Urzua. Especial Familiar Kpcr. 1 Acdo. Núm. Exp. 965/2020.

Romero Campos Edgar vs. Mónica Zenteno Pérez. Especial Familiar Amhp. 1 Acdo. Núm. Exp. 1479/2016.

Romero Jiménez Concepción su Sucesión. Sucesorio Familiar Acdo. Agt. 1 Acdo. Núm. Exp. 793/2023 Secc. Segunda.

Ruedas Cabello Sara Yasmín vs. Carbajal Pérez Carlos Rosendo. Controversias del Orden Familiar Acdo. Agt. 1 Acdo. Núm. Exp. 1443/2023.

Ruíz Pérez Rosa Griselda vs. Moisés Javier Sánchez Velázquez. Controversias del Orden Familiar Acdo. Agt. 1 Acdo. Núm. Exp. 1285/2023.

Sahagún Gómez Norberto. Test. Kpcr. 1 Acdo. Núm. Exp. 329/1983.

Salazar Espinosa Félix su Sucesión. Sucesorio Familiar Kpcr. 1 Acdo. Núm. Exp. 1801/2023.

Sánchez Ramos Juan Antonio. Sucesorio Familiar Acdo. Agt. 1 Acdo. Núm. Exp. 1709/2018.

Sánchez Ruíz Mayra Pamela vs. García Plomares Javier. Controversias del Orden Familiar Kpcr. 1 Acdo. Núm. Exp. 2025/2023.

Serrano Álvarez Roberto. Juris. Voluntaria Familiar Acdo. Agt. 1 Acdo. Núm. Exp. 2249/2023.

SOLO CONSULTA
SOLO CONSULTA
SOLO CONSULTA

Serrano Sugich Miguel Daniel vs. Ramírez González Virginia. Controversias del Orden Familiar Kpcr. 2 Acdos. Núm. Exp. 219/2024.
Solano Fuentes Fanny Irais vs. Miguel Ángel Rosales González. Controversias del Orden Familiar Amhp. 1 Acdo. Núm. Exp. 1515/2015.
Terrazas Lugo Margarita su Sucesión. Sucesorio Familiar Acdo. Agt. 1 Acdo. Núm. Exp. 423/2024.
Torres Rangel Esdras Uriel vs. Quintanar Mijangos Anett Michel. Controversias del Orden Familiar Kpcr. 1 Acdo. Núm. Exp. 1415/2023.
Vázquez Martínez Giovanna vs. Luis Javier Herrera Pichardo. Especial Familiar Amhp. 1 Acdo. Núm. Exp. 765/2014.
Villar Vázquez Elvira Elizabeth vs. Bernardo Zamora Rodríguez. Cont. Ord. Fam. Kpcr. 1 Acdo. Núm. Exp. 787/2010.
Zambrano Contreras José vs. García Juárez María de la Paz. Especial Familiar Kpcr. 1 Acdo. en Incidente. Núm. Exp. 725/2023 Inc. de Cesación de la Sociedad Conyugal y Cancel. de Pensión Alimenticia.
Zavala Navarro Maribel vs. Ronchetti Plascencia César. Controversias del Orden Familiar Acdo. Agt. 1 Acdo. en Exhorto. Núm. Exp. 507/2024.
NO PUBLICADOS
Manon Sandrin Zancheta vs. Vázquez Nin Gerardo Herbert. Especial Familiar Acdo. 1 Acdo. en Expedientillo. Núm. Exp. 757/1974.
AUDIENCIA
Guadarrama Castillo Martha su Sucesión. Acdo. Agt. Sucesorio Familiar. 1 audiencia. Núm. Exp. 2149/2023.
Rodríguez Gachuz Selene Lucero. Acdo. Agt. Juris. Voluntaria Familiar. 1 audiencia. Núm. Exp. 1889/2023.

SENTENCIAS INTERLOCUTORIAS

Mata Reyes Juana. Sucesorio Familiar Sent. Interl. 1 Sent. Interl. en Otros. Núm. Exp. 1761/2019 Tercera Seccion
Ramírez Gómez Wendy Ivette vs. Domingo Ledesma Velázquez. Especial Familiar Sent. Interl. 1 Sent. Interl. en Incidente. Núm. Exp. 783/2020 Inc. de Pensión Alimenticia Definitiva
Tapia Ortiz Astrid vs. Juan Carlos Jouve Solís. Controversias del Orden Familiar Sent. Interl. Ca 1 Sent. Interl. en Otros. Núm. Exp. 1291/2017 Inc. de Solic. de Cambio de Residencia y Domicilio

EL SECRETARIO DE ACUERDOS
LIC. SERGIO LABORIE VIVALDO

SECRETARÍA "B"
ACUERDOS DEL 5 DE ABRIL DEL 2024

Alvarado Tenorio Sofía vs. García Solano Mauricio. Controversias del Orden Familiar Acdo. Jlc. 1 Acdo. Núm. Exp. 982/2023.
Álvarez Morales Tita. Sucesorio Familiar Acdo. Jlc. 1 Acdo. Núm. Exp. 310/2011 Secc. Cuarta.
Amaya Jiménez Trinidad. Sucesorio Familiar Acdo. Vgb. 1 Acdo. Núm. Exp. 358/2019 Segunda Secc. de Inventarios y Avalúos.
Aquino Luna Mónica Priscila vs. Gerardo Ortega Pedroza. Especial Familiar Acdo. Vgb. 1 Acdo. Núm. Exp. 778/2023 Inc. de Liquidación de la Sociedad Conyugal.
Arce Velázquez Paola Ivonne vs. Carlos Meza Jiménez. Controversias del Orden Familiar Oficio Federales. 1 Acdo. Núm. Exp. 706/2014.
Arenas Francisco Bórquez vs. Díaz Baena Josefina. Especial Familiar 1 Acdo. en Expedientillo. Núm. Exp. 94/1993.
Arpón Badillo Antonio. Sucesorio Familiar Acdo. Vgb. 1 Acdo. Núm. Exp. 1310/2019.
Becerril Tenorio Magdalena vs. Robles González Omar. Controversias del Orden Familiar Acdo. Vgb. 1 Acdo. Núm. Exp. 530/2024.
Bocanegra Calderón Miguel su Sucesión. Sucesorio Familiar Acdo. Vgb. 1 Acdo. Núm. Exp. 976/2022.
Brizuela de Santiago Andrea vs. José Andrés López Mejía. Controversias del Orden Familiar Acdo. Jlc. 2 Acdos. Núm. Exp. 1016/2021.
Calzada Cruz Érika vs. Alfredo García Dávila. Controversias del Orden Familiar Acdo. Jlc. 1 Acdo. Núm. Exp. 330/2013.
Camacho Martínez Luis Felipe vs. Reza Alemán Anahi. Especial Familiar Acdo. Jlc. 1 Acdo. en Incidente. Núm. Exp. 254/2023 Inc. de Guarda y Custodia, Pensión Alimenticia y Demás Prestaciones.
Cano Núñez Alma Lidia vs. Omar Ramiro Flores Yescas. Ord. Civil Familiar 1 Acdo. Núm. Exp. 550/2006.
Carmona Alpizar Evelin vs. Zaragoza Márquez Miguel Ángel. Controversias del Orden Familiar 2 Acdos. Núm. Exp. 2242/2023.
Castro Sánchez Cynthia Pamela vs. Montes de Oca Jiménez Jair. Controversias del Orden Familiar Acdo. Fmr. 3 Acdos. Núm. Exp. 1974/2023.
Cohen Leibovice Arthur su Sucesión. Sucesorio Familiar Acdo. Fmr. 1 Acdo. Núm. Exp. 1722/2023.
Cohen Leibovice Arthur su Sucesión. Sucesorio Familiar Acdo. Fmr. 3 Acdos. en Incidente. Núm. Exp. 1722/2023 Inc. de Oposición Al Inventario y Avaluo.
Colín Iglesias Jéssica Isabel vs. David Ramos Ramírez. Controversias del Orden Familiar Acdo. Vgb. 1 Acdo. Núm. Exp. 374/2024.
Eslava Miranda José Luis vs. Sánchez Dimas Rocío. Controversias del Orden Familiar Acdo. Jlc. 1 Acdo. Núm. Exp. 1738/2021.
Espejel Falcón Amhed Isaías vs. Araceli Marín Camacho. Controversias del Orden Familiar 1 Acdo. Núm. Exp. 1804/2019.
Exp. Varios. Controversias del Orden Familiar 1 Acdo. Núm. Exp. 2/2019 Bis. 1.
Fernández Romera Mara de Los Dolores. Juris. Voluntaria Familiar Acdo. Vgb. 1 Acdo. en Incidente. Núm. Exp. 172/2023 Inc. de Autr. Judicial para Venta de Inmueble.
García Moreno Rogelio vs. Anabel Paxin Luciano. Especial Familiar 1 Acdo. Núm. Exp. 1132/2019.
Godínez González Josefina y Opalin Chmielniska León vs. Opalin Godínez Natalia y Rozenknopf Wengerman Guido Emmanuel. Controversias del Orden Familiar 1 Acdo. Núm. Exp. 66/2023.
González Guerrero Andrea Alejandra vs. Gabriel Hernández Solís. Especial Familiar Acdo. Jlc. 1 Acdo. en Incidente. Núm. Exp. 588/2012 Inc. de Cancel. de Pensión Alimenticia.
Gutiérrez Arriaga Leticia vs. Jorge Arzate Flores. Especial Familiar Acdo. Jlc. 1 Acdo. en Incidente. Núm. Exp. 1142/2017 Bis. 1 Inc. de Disol. y Likquidación de Sociedad Conyugal Bis I.
Gutiérrez Cervantes Xóchitl Maucely su Sucesión. Sucesorio Familiar Acdo. Vgb. 1 Acdo. Núm. Exp. 528/2023.
Gutiérrez Ulloa Jesús. Sucesorio Familiar 2 Acdos. Núm. Exp. 278/2024.
Hernández Piña Esmeralda vs. Cornelio Muñoz Vázquez. Ord. Civil Familiar Acdo. Vgb. 1 Acdo. en Incidente. Núm. Exp. 1148/2010 Inc. de Cancel. de Pensión Alimenticia.
Hernández González José Valente vs. Miranda Aguilar María Yazmín. Controversias del Orden Familiar Acdo. Jlc. 1 Acdo. Núm. Exp. 1966/2022.
Jiménez Estrella Ángel. Sucesorio Familiar 1 Acdo. Núm. Exp. 2018/2012.
Juárez Lozano Elizabeth Marlen. Controversias del Orden Familiar 1 Acdo. en Otros. Núm. Exp. 1756/2018 Tomo Dos.
López García Maryangeles vs. Pichardo Luna Yurlov Alexei. Controversias del Orden Familiar 1 Acdo. Núm. Exp. 1705/2023.
López Ríos Dolores. Sucesorio Familiar 1 Acdo. Núm. Exp. 610/2015.
Luna Garduño Beatriz Adriana vs. Espinosa Guzmán Heriberto. Especial Familiar Acdo. Fmr. 1 Acdo. Núm. Exp. 318/2023.
Luna Garduño Beatriz Adriana vs. Espinosa Guzmán Heriberto. Especial Familiar Acdo. Fmr. 1 Acdo. en Incidente. Núm. Exp. 318/2023 Inc. de Régimen de Visitas y Convivencias.
Mancera Jiménez Vicente. Interd. Acdo. Vgb. 1 Acdo. Núm. Exp. 392/2007.
Martínez Anaya Vda. de Cardoso Ana María. Sucesorio Familiar 1 Acdo. Núm. Exp. 454/1995 Principal.
Martínez Flores Patricia vs. Vázquez Morales Jorge. Especial Familiar Acdo. Vgb. 1 Acdo. Núm. Exp. 532/2024.
Martínez Guerrero María Elena vs. Ruíz Ríos Mario. Exh. Familiar Acdo. Fmr. 3 Acdos. en Exhorto. Núm. Exp. 538/2024.
Martínez Heras José Fernando vs. Beatriz Baca Moreno. Especial Familiar Acdo. Jlc. 1 Acdo. Núm. Exp. 306/2017.
Martínez Ramos Ruth Maciel vs. Fernando Escobar Tamariz. Controversias del Orden Familiar Acdo. Fmr. 1 Acdo. Núm. Exp. 1574/2021.
Martínez Ramos Ruth Maciel vs. Fernando Escobar Tamariz. Controversias del Orden Familiar Acdo. Fmr. 1 Acdo. Núm. Exp. 1574/2021 Inc. de Liquidación de Pago de Pensión Alimenticia Provisional.
Martínez Rojas Alan Alejandro su Sucesión. Sucesorio Familiar Acdo. Vgb. 1 Acdo. Núm. Exp. 216/2022.

SOLO CONSULTA
SOLO CONSULTA
SOLO CONSULTA

Mendoza Pérez Alheli Esmeralda vs. Zaragoza Yáñez Bruce Brandon. Controversias del Orden Familiar Acdo. Jlc. 1 Acdo. Núm. Exp. 322/2024.
Montaño Sánchez Justino vs. Martín Montaño Salinas. Controversias del Orden Familiar 2 Acdos. Núm. Exp. 270/2020.
Montes Guzmán Karla Gabriela vs. Melchor Ramírez Luis Eduardo. Controversias del Orden Familiar Acdo. Jlc. 1 Acdo. Núm. Exp. 982/2022.
Morales Carapia Salvador Ernesto vs. Hernández García María de la Luz. Controversias del Orden Familiar 1 Acdo. Núm. Exp. 1262/2023.
Morales Mata Yzury Valeria vs. Delgado Alcántara Carlos Eduardo. Controversias del Orden Familiar Acdo. Jlc. 1 Acdo. Núm. Exp. 62/2023.
Murcia García María de Los Ángeles. Sucesorio Familiar Acdo. Vgb. 1 Acdo. Núm. Exp. 414/2024.
Ojeda García Santiago. Sucesorio Familiar Oficio Federales Rec. Rev. 1 Acdo. en Amparo. Núm. Exp. 1570/2001 Amparo 1217/2023.
Olivares Campos Juan. Test. 1 Acdo. Núm. Exp. 670/1987.
Onofre Aguilar Gerardo Román vs. Notario Público 69 de la Ciudad de México y Archivo Nacional de Notarias. Actos Prejudiciales Familiar Acdo. Vgb. 1 Acdo. Núm. Exp. 534/2024.
Pantoja González Perla Olimpia. Sucesorio Familiar 1 Acdo. Núm. Exp. 678/2019.
Pechir Escobar Daniela vs. Israel Lara Naranjo. Controversias del Orden Familiar 1 Acdo. Núm. Exp. 1962/2019.
Pérez Melesio Seth vs. Bernadette Jeane Courregelongue Baca. Controversias del Orden Familiar 1 Acdo. en Incidente. Núm. Exp. 1830/2018 Inc. de Modificación de Convn. de Disminución de Cantidad de Pago de Pensión Alimenticia.
Pérez Melesio Seth vs. Bernadette Jeane Courregelongue Baca. Controversias del Orden Familiar 1 Acdo. en Incidente. Núm. Exp. 1830/2018 Inc. de Modificacionde Convn. de Cambio de Régimen de Visitas y Convivencias.
Pérez Melesio Seth vs. Bernadette Jeane Courregelongue Baca. Controversias del Orden Familiar 1 Acdo. en Otros. Núm. Exp. 1830/2018 Tomo IV.
Pérez Reyes Aidé Monserrat vs. Ortega Gómez Sergio Antonio. Controversias del Orden Familiar Acdo. Jlc. 1 Acdo. Núm. Exp. 1310/2023.
Pérez Romero Víctor. Sucesorio Familiar 1 Acdo. Núm. Exp. 394/1974.
Picaso Ramos Lorenzo su Sucesión. Sucesorio Familiar Acdo. Jlc. 1 Acdo. Núm. Exp. 1632/2022.
Ramírez Cayetano Óscar vs. Vázquez Tirado Karina Estrella. Exh. Familiar Acdo. Vgb. 1 Acdo. en Exhorto. Núm. Exp. 560/2024.
Ramírez Pineda Éstefania vs. Jorge Francisco Velasco Cerón. Especial Familiar Oficio Federales Inc. Falsedad de Firma. 1 Acdo. en Amparo. Núm. Exp. 126/2021 Amparo 37/2024- II.
Ramírez Sandoval Andrés vs. Villanueva García Juana. Controversias del Orden Familiar 1 Acdo. Núm. Exp. 86/2024.
Ramírez Téllez Adriana Maylleli vs. Gustavo Adolfo López Chavira. Cont. Ord. Fam. Acdo. Jlc. 2 Acdos. Núm. Exp. 376/2012.
Regalado Ramírez Lilec Ayesha vs. Calderón Alarid Joel Orlando. Ord. Civil Familiar 1 Acdo. en Expedientillo. Núm. Exp. 1072/2010.
Revuelta Sáenz Damián vs. Lerma Olivas Yasy Glaucel. Exh. Familiar Acdo. Vgb. 1 Acdo. en Exhorto. Núm. Exp. 362/2024.
Rivera Arrioja Karen Argelia vs. Arturo Sánchez Rojas. Controversias del Orden Familiar 1 Acdo. en Incidente. Núm. Exp. 1798/2018 Inc. de Cambio de Guarda y Custodia.
Rodríguez Mendoza Javier Humberto vs. Suárez Alvarado Alondra Karina. Exh. Familiar Acdo. Vgb. 1 Acdo. en Exhorto. Núm. Exp. 556/2024.
Ruíz Moreno Enrique vs. Medina Pérez Érika Tanya. Especial Familiar Acdo. Vgb. 2 Acdos. en Incidente. Núm. Exp. 1846/2023 Inc. de Pensión Alimenticia y Compensación.
Sánchez Bermejo Mariano su Sucesión. Sucesorio Familiar Acdo. Jlc. 1 Acdo. Núm. Exp. 2238/2023.
Sarquis Landis Jorge Gonzalo vs. Sarquis Landis Hilda Marcela y Sarquis Landis Juan Gerardo. Ord. Civil Familiar 2 Acdos. Núm. Exp. 1516/2022.
Serrano Cervantes Nelly Alexandra vs. Cruz Espinosa Gustavo Emmanuel. Controversias del Orden Familiar Acdo. Jlc. 1 Acdo. Núm. Exp. 230/2024.
Sánchez Rodríguez Saraí vs. Guillermo Rodríguez Osorio. Controversias del Orden Familiar 1 Acdo. Núm. Exp. 842/2020.
Trejo Cortés Érika Jannet vs. Rayas Paz Eduardo Daniel. Controversias del Orden Familiar Acdo. Fmr. 3 Acdos. Núm. Exp. 240/2024.
Trejo Rodríguez Abisai Fernando y Trejo Rodríguez Fernanda Marlies vs. Rodríguez García Marlies Xóchitl. Controversias del Orden Familiar Acdo. Vgb. 1 Acdo. Núm. Exp. 2008/2023.
Trejo Valdez Lorena vs. Nava Sánchez Edgar. Controversias del Orden Familiar 1 Acdo. Núm. Exp. 1718/2023.
Trejo Villarreal Luis Ricardo vs. Hernández González Melissa Soledad. Especial Familiar Acdo. Jlc. 1 Acdo. Núm. Exp. 130/2024.
Urquieta Vázquez César Raúl vs. Salto Hernández Alejandra. Especial Familiar Acdo. Jlc. 1 Acdo. Núm. Exp. 2262/2023.
Vázquez Porrás Priscilla vs. Álvarez Carazo Rolando Abraham. Controversias del Orden Familiar Acdo. Vgb. 1 Acdo. Núm. Exp. 2096/2023.
Vázquez de Marcos Ana Karen vs. Juan Manuel Ruíz Contreras. Controversias del Orden Familiar Acdo. Jlc. 1 Acdo. Núm. Exp. 1950/2022.
Zaldívar Pérez María Martha vs. González Olalde Jorge. Especial Familiar 1 Acdo. Núm. Exp. 1380/2022.
Zamora Castro José Israel vs. Martha Laura Delon Magallanes. Controversias del Orden Familiar Acdo. Vgb. 1 Acdo. Núm. Exp. 2094/2023.
Zugiga Rosales Denesse vs. Diego Enrique Prieto Cruz. Controversias del Orden Familiar Admis. Comparecencia Desiste. 1 Acdo. Núm. Exp. 524/2024.

AUDIENCIA

Gómez Jiménez Rita su Sucesión. Aud. Sucesorio Familiar. 1 audiencia. Núm. Exp. 2022/2022.
Tafolla Carmona Ofelia y Reyes Garfias José. Aud. Sucesorio Familiar. 1 audiencia. Núm. Exp. 1592/2023.

SENTENCIAS INTERLOCUTORIAS

Magaña Torres Verónica vs. José Luis Mendoza del Olmo. Especial Familiar Sent. Interl. 1 Sent. Interl. en Incidente. Núm. Exp. 360/2010 Inc. de Cesación de Pensión Alimenticia
Ruíz Victoria Martha vs. García Ruíz Isis Olivia. Controversias del Orden Familiar Sent. Interl. 1 Sent. Interl. en Incidente. Núm. Exp. 1594/2022 Inc. de Pago de Pensiones Alimenticias Vencidas

EL SECRETARIO DE ACUERDOS POR MINISTERIO DE LEY:
LIC. FABIÁN MARISCAL RAZO

TERCERO DE LO FAMILIAR

SECRETARÍA "A"
ACUERDOS DEL 5 DE ABRIL DEL 2024

Alva Miller Alin Paulina vs. Victoria Álvarez José Alejandro. Especial Familiar Mebr. 1 Acdo. Núm. Exp. 2239/2023.
Álvarez Ventura Juan su Sucesión. Sucesorio Familiar Mebr. 1 Acdo. Núm. Exp. 1337/2023.
Apolonio Ramírez Sabino su Sucesión. Sucesorio Familiar Mebr. 1 Acdo. Núm. Exp. 1263/2023.
Arroyo Mora José Antonio vs. Méndez del Razo Olga Lidia. Especial Familiar Ilr. 1 Acdo. en Incidente. Núm. Exp. 325/2023 Inc. de Cancel. de Pensión Alimenticia Provisional.
Aurora J. Díaz vs. Rivas Montero Edgar. Controversias del Orden Familiar Ilr. 2 Acdos. Núm. Exp. 361/2015 Tomo V.
Ávila Espinosa Elizabeth vs. Cruz Gómez Edgar Ulises. Ord. Civil Familiar Ccb. 1 Acdo. Núm. Exp. 11/2016.
Ávila Romero Mirian vs. Figueroa Bautista Jorge Luis. Controversias del Orden Familiar Ilr. 1 Acdo. Núm. Exp. 183/2024.
Balderas Cerecedo María Teresa vs. Rivera Fajardo Luis David. Controversias del Orden Familiar Expedientillo. 1 Acdo. Núm. Exp. 265/2015.
Becerra Soto Pamela Lizbeth vs. Laura Hernández Gabriel. Controversias del Orden Familiar Mebr. 1 Acdo. Núm. Exp. 165/2018.
Cabrera Hernández Ana Laura vs. Flores Cedillo Enrique. Controversias del Orden Familiar Ilr. 2 Acdos. Núm. Exp. 2267/2023.
Campos Martínez Ingrid Sarai vs. Duarte Escalante Irvin. Controversias del Orden Familiar Mebr. 1 Acdo. Núm. Exp. 1403/2018.
Campos Martínez Ingrid Sarai vs. Duarte Escalante Irvin. Controversias del Orden Familiar Mebr. 1 Acdo. en Incidente. Núm. Exp. 1403/2018 Inc. de Liquidación de Pensiones Alimenticias.

SOLO CONSULTA
SOLO CONSULTA
SOLO CONSULTA

Campos Martínez Ingrid Sarai vs. Duarte Escalante Irvin. Controversias del Orden Familiar Mebr. 1 Acdo. en Incidente. Núm. Exp. 1403/2018 Bis. 2 Inc. de Visitas y Convivencias.
Canales Medina Mario vs. Castellanos Guerra María José. Especial Familiar Mebr. 2 Acdos. en Incidente. Núm. Exp. 1249/2021 Inc. de Aumento de Pensión Alimenicia Provisional y Actual. de la Inflación Conforme Al.
Carmona García María Elizabeth vs. Martínez Larrea José Luis. Especial Familiar Ilr. 1 Acdo. en Incidente. Núm. Exp. 947/2022 Inc. de Guarda y Custodia, Pensión Alimenticia.
Castañeda Ruízz Dora Angélica. Juris. Voluntaria Familiar Mebr. 2 Acdos. Núm. Exp. 1909/2023.
Castro Navarrete Rosa María. Int. Ilr. 1 Acdo. Núm. Exp. 27/2001.
Castro Quevedo Daniel Salvador. Juris. Voluntaria Familiar Mebr. 1 Acdo. Núm. Exp. 441/2022.
Cisneros Linares Ana Zugey vs. González Macías Edgar Gerardo. Controversias del Orden Familiar Mebr. 1 Acdo. Núm. Exp. 2011/2023.
Delgado Arredondo Yanet vs. Santos Sandoval Daniel. Especial Familiar Ilr. 1 Acdo. Núm. Exp. 2033/2023.
Delgado Mora Rosalía. Juris. Voluntaria Familiar Ilr. 1 Acdo. Núm. Exp. 1175/2023.
Dimarco Santiago vs. Espinosa Romero Escarlet María. Controversias del Orden Familiar Ilr. 1 Acdo. Núm. Exp. 1311/2023.
Enríquez Paredes Ofelia vs. Becerril Enríquez Guillermo y Otros. Ord. Civil Familiar Mebr. 1 Acdo. Núm. Exp. 1521/2017 Bis. 1 Principal.
Enríquez Vicente José Luis. Sucesorio Familiar Ccb. 1 Acdo. Núm. Exp. 869/2020.
Espíndola Soria Claudia Alicia vs. Orduña González Ramón. Especial Familiar Mebr. 1 Acdo. Núm. Exp. 193/2021.
Farjeat Fernández Silvia y Wenning Farjeat Gustavo vs. Wenning Farjeat Elizabeth y C Notario Público Número 234 de la Ciudad de México. Ord. Civil Familiar Mmsc. 4 Acdos. Núm. Exp. 999/2023.
Galicia Juárez Denisse Verenice vs. Muratalla Pérez Juan Carlos. Controversias del Orden Familiar Mebr. 1 Acdo. Núm. Exp. 2189/2023.
Gaona Encastin Anahi Montserrat vs. Otento Portillo Pedro. Controversias del Orden Familiar Mebr. 1 Acdo. Núm. Exp. 1401/2022.
García Fernández Érika vs. Ávila Velázquez Iván. Especial Familiar Ilr. 1 Acdo. Núm. Exp. 297/2024.
García García Alejandra Lizbeth vs. Rodríguez Rodríguez Jonathan Alberto. Controversias del Orden Familiar Ccb. 1 Acdo. Núm. Exp. 2117/2023.
García Martínez Silvia Sandra vs. Ricardo Rojas Paz. Controversias del Orden Familiar Ilr. 1 Acdo. en Incidente. Núm. Exp. 633/2015 Vía de Apremio (2021).
García Meza Marco Antonio. Juris. Voluntaria Familiar Mebr. 2 Acdos. Núm. Exp. 285/2019.
García Sandoval Johana Edith vs. Abelardo Ortiz Camacho. Controversias del Orden Familiar Mebr. 1 Acdo. Núm. Exp. 1217/2019.
García Vieyra Pedro. Sucesorio Familiar Ilr. 2 Acdos. Núm. Exp. 499/2014 Rendición Ctas. del 24/Enero/2023 Al 23/Enero/2024.
García Vieyra Pedro. Sucesorio Familiar Ilr. 1 Acdo. en Incidente. Núm. Exp. 499/2014 Bis. 2 Rendición de Ctas. Pendientes.
Gómez Anguiano Elena Marisol vs. Tinoco Carbajal Arturo Fabricio. Especial Familiar Ccb. 1 Acdo. en Incidente. Núm. Exp. 487/2016 Bis. 2 Inc. de Liquidación de Pensión Alimenticia.
Gómez Cruz Ernestina su Sucesión. Sucesorio Familiar Ccb. 1 Acdo. Núm. Exp. 711/2022.
González Olivares Fany Adriana vs. Cruz Pimentel José Juan. Ord. Civil Familiar Ilr. 1 Acdo. Núm. Exp. 2085/2022.
González Vilchis Ivon Elizabeth vs. Alvarado Rosas Saúl. Controversias del Orden Familiar Ilr. 1 Acdo. Núm. Exp. 2017/2023.
Guerrero Moreno Guillermo Antonio vs. Urquiza Puebla Lucía Gabriela. Especial Familiar Ilr. 1 Acdo. Núm. Exp. 835/2023.
Hernández Francisco Zeferino vs. Cruz de Jesús Reynalda. Especial Familiar Ilr. 1 Acdo. Núm. Exp. 1893/2018.
Hernández Gutiérrez Manuel su Sucesión. Sucesorio Familiar Ccb. 1 Acdo. Núm. Exp. 251/2024.
Hernández Jiménez Roberto vs. Pérez Yépez Melody Alondra. Controversias del Orden Familiar Ccb. 1 Acdo. Núm. Exp. 33/2016 Inc. de Cuantif. D Pesniones Alimienticias Adelantadas Derviadas de la Liquidación Labora.
Hernández Reséndiz J. Dolores Pedro su Sucesión. Juris. Voluntaria Familiar Ilr. 1 Acdo. Núm. Exp. 2055/2021.
Hernaqndez Jiménez José Luis vs. Nelly Lomelí Torres. Especial Familiar Mebr. 1 Acdo. Núm. Exp. 933/2015.
Huerta Martínez Lucía Dorotea su Sucesión. Sucesorio Familiar Ilr. 1 Acdo. Núm. Exp. 1841/2023.
Irigoyen Peralta Daniela vs. Duarte Mora Octavio. Controversias del Orden Familiar Ccb. 1 Acdo. Núm. Exp. 373/2016.
Jiménez Chávez Sandra Adriana vs. Basurto Gutiérrez Mario Enrique. Controversias del Orden Familiar Mebr. 1 Acdo. Núm. Exp. 1387/2022.
Jiménez Martínez Yolanda vs. Pablo Ramírez García. Controversias del Orden Familiar Ccb. 1 Acdo. Núm. Exp. 2425/2014.
Jiménez Padrón Natalia vs. Vargas Maldonado José David. Controversias del Orden Familiar Mebr. 1 Acdo. Núm. Exp. 1935/2022.
Jiménez Rioja Jesús Armando su Sucesión. Sucesorio Familiar Mebr. 1 Acdo. Núm. Exp. 2015/2023.
Juárez Martínez Viridiana vs. Romero Fragoso Erick Gonzalo. Controversias del Orden Familiar Mebr. 1 Acdo. Núm. Exp. 1897/2023.
López Zapien Perla Madeline vs. Moreno Sánchez Luis Steeb. Especial Familiar Exh. 1 Acdo. en Exhorto. Núm. Exp. 541/2024.
Lozano Rodríguez Enriqueta vs. René Correa Muñoz. Especial Familiar Ilr. 1 Acdo. en Incidente. Núm. Exp. 911/2019 Inc. de Cobro de Pensiones Adeudadas No Pagadas.
Lujan Mendoza Eduardo Vicente vs. Rueda Arizabalo Karen Elizabeth. Exh. Familiar Exh. 1 Acdo. en Exhorto. Núm. Exp. 525/2024.
Luna Mondragón María de la Luz Victorina. Juris. Voluntaria Familiar Mebr. 1 Acdo. Núm. Exp. 1705/2023.
Mallen León Viridiana vs. Villanueva Ubaldo Daniel. Controversias del Orden Familiar Ilr. 1 Acdo. Núm. Exp. 1241/2016.
Miranda Calderón Margarita Aída su Suc. Sucesorio Familiar Ilr. 1 Acdo. Núm. Exp. 351/2019.
Moctezuma Domínguez Claudia Ivette vs. Butron Rivera Jair Magdiel. Exh. Familiar Exh. 1 Acdo. en Exhorto. Núm. Exp. 147/2024.
Morales Armenta Marco Antonio vs. Jasso Solano Norma Angélica. Exh. Familiar Exh. 1 Acdo. en Exhorto. Núm. Exp. 537/2024.
Morales Mora María de la Luz vs. Cuevas Molina Antonio. Especial Familiar Ilr. 1 Acdo. Núm. Exp. 1483/2022.
Morales Mora María de la Luz vs. Cuevas Molina Antonio. Especial Familiar Amparo. 1 Acdo. en Amparo. Núm. Exp. 1483/2022 Cuad. de Amp. Número 347/2024- I.
Morales Navarrete David Alfonso vs. González García Andrea Fernanda. Especial Familiar Ilr. 1 Acdo. Núm. Exp. 2007/2023.
Morales Pérez Nohemí vs. Mercado Palacios Juan Carlos. Controversias del Orden Familiar Ilr. 1 Acdo. Núm. Exp. 949/2020.
Morton Ortega Leopoldo Alberto vs. Román Farah Ana Cecilia. Controversias del Orden Familiar Mebr. 1 Acdo. Núm. Exp. 1827/2015.
Nava López Claudia Iveth vs. Soto Yáñez Luis Alberto. Controversias del Orden Familiar Ilr. 1 Acdo. Núm. Exp. 9/2024.
Nava Valencia David Fernando vs. Gutiérrez Castillo Olga Irene. Especial Familiar Admis. (Cilr). 1 Acdo. Núm. Exp. 531/2024.
Negrete Jaramillo Martín vs. Cruz Núñez Eudelia. Especial Familiar Ccb. 1 Acdo. Núm. Exp. 381/2016.
Ojeda Maldonado Javier Alejandro vs. Sánchez Luna Giovanna Olga Victoria. Controversias del Orden Familiar Ilr. 1 Acdo. Núm. Exp. 1741/2021.
Ortega Sánchez Bernardo su Sucesión. Sucesorio Familiar Mebr. 2 Acdos. Núm. Exp. 1959/2022.
Padilla Sánchez Agustín. Controversias del Orden Familiar Mebr. 1 Acdo. en Expedientillo. Núm. Exp. 459/2016.
Palomino García Miriam Jemima vs. Macedo Reyes Lira Jorge. Especial Familiar Ilr. 1 Acdo. Núm. Exp. 329/2024.
Pérez Martínez Astrid Osiris vs. Carrasco Ponce Víctor Manuel. Especial Familiar Mebr. 1 Acdo. Núm. Exp. 123/2024.
Ramírez Carbajal Jesús vs. Jiménez Orozco Hada Misrrahim. Especial Familiar Ccb. 1 Acdo. en Incidente. Núm. Exp. 1745/2018 Bis. 2 Inc. de Liquidación de la Sociedad Conyugal.
Ramírez Monroy Roque. Sucesorio Familiar Ccb. 2 Acdos. en Incidente. Núm. Exp. 1299/2015 Inc. de Remoción de Albacea 28 Sep 2022 vs. Rosa Guadalupe Ramírez Moreno.
Rangel Aranda Arturo Manuel. Sucesorio Familiar Mebr. 1 Acdo. Núm. Exp. 351/2020.

SOLO CONSULTA
SOLO CONSULTA
SOLO CONSULTA

Reyes Galbiatti Fernando. Juris. Voluntaria Familiar Ilr. 5 Acdos. Núm. Exp. 987/2022 Tomo V.
Rico Martínez Elías su Sucesión. Sucesorio Familiar Mebr. 1 Acdo. Núm. Exp. 1565/2023.
Rivera Román Kristall vs. Jasso Zaranda Mauricio Igor. Especial Familiar Ilr. 1 Acdo. Núm. Exp. 197/2024.
Rocha Martínez J Jesús su Sucesión. Sucesorio Familiar Requerimiento (Cilr). 1 Acdo. Núm. Exp. 535/2024.
Rojas Urrutia Delia. Int. Ilr. 1 Acdo. Núm. Exp. 505/2000.
Román Rodolfo su Sucesión Luna Alcibar. Sucesorio Familiar Ilr. 1 Acdo. Núm. Exp. 1541/2019.
Rosas Pineda Juan Manuel vs. Cortés García Soria Nuria. Especial Familiar Ilr. 1 Acdo. en Incidente. Núm. Exp. 2147/2022 Incidendete de Guarda y Custodia Pago de Pensión Alimenticia y Compensación.
Rufrancos Moreno Fabiola Ariadna vs. Martínez Román Ricardo. Especial Familiar Ilr. 1 Acdo. Núm. Exp. 337/2024.
Salas Hernández Antonio vs. Angélica Patricia Victoria Anaya. Ord. Civ. Expedientillo. 1 Acdo. Núm. Exp. 1173/2009.
Salas Reyes José su Sucesión. Sucesorio Familiar Ccb. 1 Acdo. Núm. Exp. 835/2022.
Sánchez Cedillo Matías su Sucesión. Exh. Familiar Exh. 1 Acdo. en Exhorto. Núm. Exp. 545/2024.
Sánchez Flores Hilaria su Sucesión. Sucesorio Familiar Mebr. 2 Acdos. Núm. Exp. 1811/2021.
Sánchez Ojeda Abigail vs. Martínez Muñoz Erik Yarniv. Especial Familiar Ilr. 1 Acdo. Núm. Exp. 153/2024.
Sánchez Sánchez Enrique vs. Martínez Iturriaga Fabiana Daria. Especial Familiar Mebr. 1 Acdo. Núm. Exp. 215/2024.
Sandoval Martínez Ana Lilia vs. David Campos Rojas. Ord. Civ. Mebr. 2 Acdos. Núm. Exp. 795/2005.
Serrania Magaña Fernando su Sucesión. Sucesorio Familiar Ccb. 1 Acdo. Núm. Exp. 2205/2023.
Toquero Carcaño Hildeberto (su Sucesión). Exh. Familiar Exh. 1 Acdo. en Exhorto. Núm. Exp. 523/2024.
Torres Ferrer Sandra Jazmín vs. Sánchez Borja Rafael. Controversias del Orden Familiar Ilr. 2 Acdos. Núm. Exp. 1273/2022.
Torres González Nancy vs. César Andrés González Tejeida. Controversias del Orden Familiar Amparo. 1 Acdo. en Amparo. Núm. Exp. 31/2014 Cuad. de Amp. Número 76/2024-I.
Trejo Teodocio Abigail vs. Miranda Cortés Vicente. Controversias del Orden Familiar Ilr. 1 Acdo. Núm. Exp. 1647/2023.
Urias Arana Julissa Adhilene vs. Alemán Rodríguez Carlos Adrián. Exh. Familiar Exh. 1 Acdo. en Exhorto. Núm. Exp. 527/2024.
Vargas Luna Alfredo vs. Vargas Santoy Daniel Lizeth. Exh. Familiar Exh. 1 Acdo. en Exhorto. Núm. Exp. 557/2024.
Vázquez Mondaca Ithze Bethzavee vs. Hernández Núñez Juan Carlos. Especial Familiar Ccb. 1 Acdo. Núm. Exp. 1477/2023.
Velázquez Huerta María Luisa. Sucesorio Familiar Mebr. 1 Acdo. Núm. Exp. 1181/2020 Bis. 2 Secc. Segunda.
Velázquez Juárez Jacqueline vs. Carreño Luna Ángel Alberto. Exh. Familiar Exh. 1 Acdo. en Exhorto. Núm. Exp. 533/2024.
Velázquez Mendoza Hipólito su Sucesión. Sucesorio Familiar Ilr. 1 Acdo. Núm. Exp. 1873/2023.
Velázquez Pureco Reynalda vs. Carlos Franco Martiñón. Especial Familiar Ccb. 1 Acdo. Núm. Exp. 307/2014.
Villar Muñoz Virginia vs. Orozco Apango Antonio. Exh. Familiar Exh. 1 Acdo. en Exhorto. Núm. Exp. 571/2024.
Vivar Heredia Juana su Sucesión. Sucesorio Familiar Mebr. 1 Acdo. Núm. Exp. 811/2023.
Zagal León Raúl vs. Rojo Rodríguez Elizabeth. Especial Familiar Mebr. 1 Acdo. Núm. Exp. 1473/2023.

AUDIENCIA

Canales Medina Mario vs. Castellanos Guerra María José. Aud. Especial Familiar. 1 Acdo. en Incidente. Núm. Exp. 1249/2021 Inc. de Aumento de Pensión Alimenicia Provisional y Actual. de la Inflación Conforme Al.
Guillén Álvarez Tomás su Sucesión. Aud. Mebr Sucesorio Familiar. 1 audiencia. Núm. Exp. 511/2021.
Jiménez Orozco Genoveva. Ilr Controversias del Orden Familiar 1 Acdo. en Incidente. Núm. Exp. 1413/1998 Bis. 2 Inc. de Cancel. de Pensión Alimenticia.
Marín Ramírez Angélica vs. Mena Vivanco Mauro Humberto. Aud. Controversias del Orden Familiar 1 audiencia. Núm. Exp. 2049/2023.
Melchor Nieto Beatriz vs. De la Rosa Piñon José Enrique. Comparecencia de Alimentos Controversias del Orden Familiar 1 audiencia. Núm. Exp. 569/2024.

SENTENCIAS DEFINITIVAS DEL 5 DE ABRIL DEL 2024

Aguilar Benítez Omar vs. Martínez Valerio Nancy. Especial Familiar Sent. Def. Mmsc 1 Núm. Exp. 2145/2023

SENTENCIAS INTERLOCUTORIAS

García Silva Bertha. Sucesorio Familiar Sent. Interl. (Lhv) 1 Núm. Exp. 1175/2018 Secc. Ii
Gómez Carapucheta Manuela Ángel Tomasa su Sucesión. Sucesorio Familiar Sent. Interl. Mmsc 1 Sent. Interl. en Incidente. Núm. Exp. 451/2020 Inc. de Autr. de Venta de Inmueble
Olais Meneses Baltazar su Sucesión. Sucesorio Familiar Declaratoria de Herederos (Lhv) 1 Núm. Exp. 1731/2023

LA SECRETARIA DE ACUERDOS
LIC. CLAUDIA ITZEL LÓPEZ RETANA

SECRETARÍA "B"
ACUERDOS DEL 5 DE ABRIL DEL 2024

Bohórquez Verónica Gabriela Islas vs. Navarrete Téllez Girón Ricardo. Especial Familiar Lic. Java. 1 Acdo. Núm. Exp. 158/2022.
Camarena Hernández Luz María. Especial Familiar Requerimiento (Java). 1 Acdo. Núm. Exp. 540/2024.
Corona Camacho de Kinney Hermelinda su Sucesión. Sucesorio Familiar Java. 1 Acdo. Núm. Exp. 626/2016 Secc. Cuarta.
García Gómez Raúl vs. María Guadalupe García Bandillo. Especial Familiar 1 Acdo. en Incidente. Núm. Exp. 1372/2012 Bis. 1 Inc. de Liquidación de Sociedad Conyugal.
García Secundino Flora vs. Ávalos Medina Carlos Adrián. Especial Familiar Java. 1 Acdo. Núm. Exp. 344/2024.
Garduño García Jorge vs. Rosales Hernández Nalleli. Exh. Familiar Exh. 1 Acdo. en Exhorto. Núm. Exp. 554/2024.
Guerrero Gómez Cristopher Darío vs. Juárez Escalante Estefany. Controversias del Orden Familiar Admis. (Java). 1 Acdo. Núm. Exp. 534/2024.
Hernández Aguirre Jonathan vs. Sánchez Salazar Maritza Ivon. Exh. Familiar Exh. 1 Acdo. en Exhorto. Núm. Exp. 566/2024.
Hernández Leal Perla Adriana vs. Ramos Valenzuela Roberto. Exh. Familiar 1 Acdo. en Exhorto. Núm. Exp. 538/2024.
Islas López Yael vs. Ortega Delgado Mariana. Controversias del Orden Familiar Dada Cuenta audiencia. 1 Acdo. Núm. Exp. 1838/2021.
Isunza Molina Elsa Paulina Jocelyn vs. Christian Eduardo Rosas Valdez. Controversias del Orden Familiar Java. 1 Acdo. en Amparo. Núm. Exp. 1248/2011 Cuad. de Amp. Número 27/2024.
Isunza Molina Elsa Paulina Jocelyn vs. Christian Eduardo Rosas Valdez. Controversias del Orden Familiar 3 Acdos. en Incidente. Núm. Exp. 1248/2011 Bis. 2 Inc. de Cump. de Convenio.
López Escárcega Yolanda vs. Verduzco Cedeño Víctor Fenando. Exh. Familiar Exh. 1 Acdo. en Exhorto. Núm. Exp. 548/2024.
López Ntonio Adriana vs. Martínez Hernández Tomás. Exh. Familiar Exh. 1 Acdo. en Exhorto. Núm. Exp. 560/2024.
Luna Sánchez Cristina vs. Romero Martínez Víctor Hugo. Controversias del Orden Familiar Prevención (Java). 1 Acdo. Núm. Exp. 532/2024.
Martínez Nava Angélica vs. Gómez Durán Erasmo. Exh. Familiar Lic. Java. 1 Acdo. en Amparo. Núm. Exp. 1982/2023 Cuad. de Amp. Número 144-I/2023.
Nápoles Álvarez Gabriel su Sucesión. Sucesorio Familiar 1 Acdo. Núm. Exp. 2192/2023.
Navarro Aguilar Lorena vs. Cruz García Mario. Controversias del Orden Familiar Susp. de Citación (Lhv). 1 Acdo. Núm. Exp. 1750/2023.
Osuna Casillas Hilda Genoveva vs. Peralta Tirado Ramces Arón. Exh. Familiar Exh. 1 Acdo. en Exhorto. Núm. Exp. 536/2024.
Pemex Transformación Industrial Empresa Productiva Sudisiaria a la Quqe Pertnece la Gerncia de Refineria de Tula. Controversias del Orden Familiar Lic. Java. 1 Acdo. en Amparo. Núm. Exp. 2042/2023 Cuad. de Amp. Número 2042- 2023- Ii- A.
Pérez Estañol Alma Silvia su Sucesión. Sucesorio Familiar Radicación (Java). 1 Acdo. Núm. Exp. 550/2024.
Rosas Estrada Adela vs. Márquez Rosas Juan Rómulo. Controversias del Orden Familiar Lic. Java. 1 Acdo. Núm. Exp. 1388/2022.
Ruíz Barroso Nereida vs. López Cruz Mario. Exh. Familiar Exh. 1 Acdo. en Exhorto. Núm. Exp. 520/2024.

SOLO CONSULTA
SOLO CONSULTA
SOLO CONSULTA

Valenzuela Vázquez Viviana vs. José Enrique Salgado Gadsky. Controversias del Orden Familiar Java. 3 Acdos. Núm. Exp. 966/2019 Bis. 5 Tomo V del Cuad. Principal.
Vargas Valencia Angélica. Controversias del Orden Familiar Lic. Java. 1 Acdo. en Amparo. Núm. Exp. 1034/2023 Cuad. de Amp. Número 1034- 2023- II.
NO PUBLICADOS
Argueta González Guadalupe vs. Ramírez Carbajal Juan. Controversias del Orden Familiar Java. 2 Acdos. en Incidente. Núm. Exp. 1278/2014 Tomo II del Inc. de Reduc. de Pensión Alimenticia Provisional y Régimen de Visitas y Conviv.
Cedillo Rodríguez Juan Manuel vs. Ramírez Espíndola Mónica Aidée. Especial Familiar Java. 1 Acdo. Núm. Exp. 430/2024.
AUDIENCIA
Islas López Yael vs. Ortega Delgado Mariana. Plática Con Menor. Controversias del Orden Familiar 1 audiencia. Núm. Exp. 1838/2021.
Mata Millán Fernando su Sucesión. Aud. 801 Cpc Sucesorio Familiar. 1 audiencia. Núm. Exp. 796/2023.
Pavia Muñoz Juan Javier su Sucesión. Aud. 801 Cpc Sucesorio Familiar. 1 audiencia. Núm. Exp. 1722/2023.
Rivera Godínez Reyes su Sucesión. Aud. 801 Cpc Sucesorio Familiar. 1 audiencia. Núm. Exp. 1316/2023.
Valdés Pérez Miguel. Aud. Juris. Voluntaria Familiar. 1 audiencia. Núm. Exp. 1576/2023.

LA SECRETARIA DE ACUERDOS
LIC. JANELLY ANAHID VERA ÁLAMO

CUARTO DE LO FAMILIAR

SECRETARÍA "A"
ACUERDOS DEL 5 DE ABRIL DEL 2024

Alcantar Cruz Nadia Edith vs. De Jesús Santiago Adrián. Controversias del Orden Familiar 1 Acdo. Núm. Exp. 1287/2022.
Álvarez Castañeda Andrei vs. Duarte Viramontes Fabiola Angélica. Especial Familiar 1 Acdo. Núm. Exp. 1648/2023.
Álvarez López Yésica Bibiana vs. Islas Cruz Carlos. Especial Familiar 1 Acdo. Núm. Exp. 499/2024.
Artis Espriu Raymundo su Sucesión. Sucesorio Familiar 1 Acdo. Núm. Exp. 1231/2022.
Ávila García Alfonso vs. Sucesorio Familiar 1 Acdo. Núm. Exp. 315/2010.
Blanco Fuentes Juana Verónica vs. Olivar Ramírez Abisai Itzjak. Controversias del Orden Familiar 1 Acdo. Núm. Exp. 1371/2022.
Cabrera Ricardez Gerónima su Sucesión. Sucesorio Familiar 1 Acdo. Núm. Exp. 1129/2023.
Calleja Páez Gabriela vs. Víctor David Pitalua Torres. Controversias del Orden Familiar 1 Acdo. Núm. Exp. 177/2011.
Castañeda Ortiz Ana María y Hernández Quezada Lino vs. Hernández Castañeda Lino. Controversias del Orden Familiar 1 Acdo. Núm. Exp. 521/2024.
Castillejos Escobar Lucila su Sucesión. Sucesorio Familiar Expedientillo. 1 Acdo. Núm. Exp. 1873/2022.
Castillo Barrera Serafín su Sucesión. Sucesorio Familiar Expedientillo. 2 Acdos. Núm. Exp. 1537/2022.
Castro Román Julio vs. Anayansi Lozano Flores. Controversias del Orden Familiar 2 Acdos. Núm. Exp. 331/2021 Tomo II.
Chimal Valencia Josefina vs. Castillo Sánchez Luis. Especial Familiar Comparecencia de Billete. 1 Acdo. Núm. Exp. 1915/2011.
Cortés Domínguez Fernando Felipe vs. Guemes Reyes Dalía Dayanine. Especial Familiar 1 Acdo. Núm. Exp. 2113/2023.
Cruz López Esteban vs. Quintanilla Ramos Carmen Liliana. Controversias del Orden Familiar 1 Acdo. en Incidente. Núm. Exp. 625/2018 Inc. de Convenio.
García Mancilla Javier y Anaya González Maricela vs. Liceaga Pérez Liliana Grisel. Controversias del Orden Familiar 1 Acdo. Núm. Exp. 1223/2023.
García Moreno Javier vs. Venegas Acosta Alma Lourdes. Controversias del Orden Familiar 1 Acdo. Núm. Exp. 73/2013.
García Ramírez Dulce María vs. Emmanuel Rodrigo Zaragoza Pérez. Div. Nec. Expedientillo. 1 Acdo. Núm. Exp. 1571/2006.
Gómez López Juana su Sucesión. Sucesorio Familiar 1 Acdo. Núm. Exp. 1349/2023.
Hernández Lira Karina vs. García Martínez Enrique Javier. Controversias del Orden Familiar 1 Acdo. Núm. Exp. 2011/2023.
Hernández Rodríguez Elizabeth vs. Joly Francois Joseph. Controversias del Orden Familiar 4 Acdos. Núm. Exp. 633/2016.
Ibarra Morales Elisa su Sucesión. Sucesorio Familiar 1 Acdo. en Otros. Núm. Exp. 1587/2022 Secc. Segunda.
Jacobo Luis Zenaida vs. Rodríguez Granados Fernando Ulises. Controversias del Orden Familiar 1 Acdo. Núm. Exp. 1087/2023.
Jaime Mejía José Isidro Guadalupe su Sucesión. Sucesorio Familiar 2 Acdos. Núm. Exp. 79/2024.
Leyva Ochoa Olga Yolanda. Sucesorio Familiar Expedientillo. 1 Acdo. Núm. Exp. 1011/1996.
Llana Esperón Yadira. Juris. Voluntaria Familiar 1 Acdo. Núm. Exp. 567/2018.
López Pérez Adriana vs. Mendoza Ruíz Alfredo. Controversias del Orden Familiar 1 Acdo. Núm. Exp. 577/2024.
López Valverde Waldo Abel su Suc. Sucesorio Familiar Expedientillo. 1 Acdo. Núm. Exp. 1923/2013.
Macías Ramírez Aroldo su Sucesión. Juris. Voluntaria Familiar 1 Acdo. Núm. Exp. 77/2021.
Martínez Benítez Pablo. Juris. Voluntaria Familiar 1 Acdo. Núm. Exp. 1401/2023.
Martínez Garnica Silvia vs. Bolaños Cano Federico. Controversias del Orden Familiar 1 Acdo. Núm. Exp. 1945/2014.
May Cen Alfonso Jesús. Sucesorio Familiar 1 Acdo. Núm. Exp. 211/2017.
Mejía Alvarado Guillermo de Jesús vs. Callejas Martínez Leslie Aurora. Especial Familiar 2 Acdos. Núm. Exp. 2263/2023.
Monrroy Arias Emilio. Juris. Voluntaria Familiar 1 Acdo. Núm. Exp. 3/2024.
Montoya Sánchez Luis vs. Vega Lucio Mahaly Arely. Especial Familiar 1 Acdo. Núm. Exp. 2235/2015.
Pacheco Silva José Merced. Sucesorio Familiar 2 Acdos. Núm. Exp. 1459/2018.
Pérez Sánchez Haydee Lucero vs. Epitacio Durán Jesús. Controversias del Orden Familiar Expedientillo. 1 Acdo. Núm. Exp. 1149/2007.
Pineda Sánchez Martha Noemí vs. Gutiérrez Hernández César. Especial Familiar Expedientillo. 1 Acdo. Núm. Exp. 585/2019.
Ramírez Pérez Benito. Sucesorio Familiar 2 Acdos. Núm. Exp. 1463/1998.
Reyes Migueles Marcela vs. Carrera Garza Jorge. Controversias del Orden Familiar 1 Acdo. Núm. Exp. 21/2024.
Riego Urbina Graciela vs. García Cortés Alberto. Controversias del Orden Familiar 2 Acdos. Núm. Exp. 841/2023.
Rizo Badajoz David. Sucesorio Familiar Expedientillo. 2 Acdos. Núm. Exp. 1835/2012.
Rodríguez Avitua Cristian vs. Rosa Isela Gómez Hernández. Ord. Civil Familiar 1 Acdo. Núm. Exp. 89/2006.
Rodríguez Galindo Fermín vs. Tapia Vera Suleyka. Especial Familiar 1 Acdo. Núm. Exp. 927/2023.
Rodríguez Ramos Brenda Shantal vs. Tapia Salinas Leonardo. Controversias del Orden Familiar 1 Acdo. en Expedientillo. Núm. Exp. 535/2012.
Rodríguez Ramos Brenda Shantal vs. Tapia Salinas Leonardo. Controversias del Orden Familiar 1 Acdo. en Incidente. Núm. Exp. 535/2012 Inc. de Cancel. de Pensión Alimenticia.
Rodríguez Rico Eduardo Javier y Heredia García María Bárbara. Exh. Familiar 1 Acdo. en Exhorto. Núm. Exp. 569/2024.
Rosalanda Manzano María Cristina vs. Bautista Rosales Rogelio Oswaldo. Esp. Hip. 1 Acdo. Núm. Exp. 249/2011.
Rubio Valencia Jorge Rafael. Sucesorio Familiar 1 Acdo. Núm. Exp. 1909/2018.
Ruíz Bautista Raúl vs. Ramos Morales Eloísa. Especial Familiar 1 Acdo. Núm. Exp. 157/2024.
Salas Ramos Edith vs. Moreno Barrera José Héctor. Controversias del Orden Familiar 1 Acdo. Núm. Exp. 1191/2021.
Salazar Torres Angélica vs. Camacho Torres Jonatan Uriel. Controversias del Orden Familiar 1 Acdo. Núm. Exp. 2045/2023.
Sánchez Loaeza José Ramiro. Sucesorio Familiar 1 Acdo. en Expedientillo. Núm. Exp. 2055/1976.
Sandoval Negrete José Pablo vs. Vargas Torres Andrea. Especial Familiar 2 Acdos. Núm. Exp. 1851/2023.
Serrano Flores Lucas su Sucesión. Sucesorio Familiar 1 Acdo. Núm. Exp. 453/2024.
Solís Guitierrez Lilia Guadalupe vs. Sandoval Ayala José Rafael. Controversias del Orden Familiar 1 Acdo. en Incidente. Núm. Exp. 1513/2015 Inc. de Disminución de Pesnion Akimenticia por Cancel. Parcial.

SOLO CONSULTA
SOLO CONSULTA
SOLO CONSULTA

Soria Núñez Rosa María su Sucesión. Exh. Familiar 1 Acdo. en Exhorto. Núm. Exp. 47/2024.
Tienda Aparicio Kenia vs. Rodríguez Cruz Óscar. Controversias del Orden Familiar 1 Acdo. Núm. Exp. 2003/2023.
Torres Casas Alicia (su Sucesión). Exh. Familiar Expedientillo. 1 Acdo. en Exhorto. Núm. Exp. 497/2024.
Torres Casas Carlos Alberto vs. Anaya Mondragón Beatriz. Juris. Voluntaria Familiar 1 Acdo. Núm. Exp. 1559/2013.
Torres Guel Kevin Aldhair vs. Torres Vázquez Cristian Lif. Controversias del Orden Familiar 1 Acdo. Núm. Exp. 513/2024.
Tovar Luna Karina Belén vs. Villanueva Pastelin Daniel. Especial Familiar 2 Acdos. en Incidente. Núm. Exp. 1285/2022 Inc. de Compensación Económica y Uso de Dom. Conyugal.
Tovar Luna Karina Belén vs. Villanueva Pastelin Daniel. Especial Familiar audiencia. 1 Acdo. en Incidente. Núm. Exp. 1285/2022 Inc. de Compensación Económica.
Vázquez Juárez Laura Eugenia su Sucesión. Sucesorio Familiar Expedientillo. 1 Acdo. Núm. Exp. 1655/2021.
Vega Rodríguez Luis Raúl vs. Margarita Báeza Carrillo. Especial Familiar 2 Acdos. Núm. Exp. 1987/2013.
Velázquez Martínez Mayra Lizzeta vs. Robles Melchor Juan Valentín. Controversias del Orden Familiar 1 Acdo. Núm. Exp. 525/2024.
Vera Márquez Juan Daniel vs. Torres Zúñiga Gabriela. Controversias del Orden Familiar 1 Acdo. en Incidente. Núm. Exp. 2003/2021 Inc. de Cump. de Régimen de Visitas y Convivencias y Modificación.
AUDIENCIA
García Salomo Rodolfo su Sucesión. Aud. 801 Sucesorio Familiar. 1 audiencia. Núm. Exp. 1225/2023.

EL SECRETARIO DE ACUERDOS
LIC. DAVID LÓPEZ MORA

SECRETARÍA "B"
ACUERDOS DEL 5 DE ABRIL DEL 2024

Aguirre Hernández Reyna vs. Salguero García Roberto. Especial Familiar 1 Acdo. en Incidente. Núm. Exp. 210/2009 Repos. de Autos.
Álvarez Rocha Cristian de Jesús vs. Flores Rico María de Lourdes. Controversias del Orden Familiar 2 Acdos. en Incidente. Núm. Exp. 246/2021 Inc. de Cump. de Convn. Clausula Tercera.
Campuzano Quijano Jonathan Agustín su Sucesión. Sucesorio Familiar 1 Acdo. Núm. Exp. 1936/2022.
Cárdenas Martínez María Guadalupe su Sucesión. Sucesorio Familiar 1 Acdo. Núm. Exp. 2070/2021.
Carrillo Sánchez Paola Domenica vs. Quintero Islas Saúl. Cont. Ord. Fam. 3 Acdos. Núm. Exp. 820/2011.
Casarrubias Domínguez Natali vs. Peñaloza Hernández José Luis su Sucesión. Controversias del Orden Familiar 1 Acdo. Núm. Exp. 894/2023.
Castrejón López Nora Herminia vs. Macías Lavín Julio Abimael. Especial Familiar 1 Acdo. en Incidente. Núm. Exp. 1264/2016 Inc. de Repartición Compensatorio de Bienes Adquiridos Durante el Matrimonio.
Chávez Muñoz Tania Aurora vs. Zuccarelli Germán Javier. Especial Familiar 1 Acdo. en Incidente. Núm. Exp. 110/2023 Inc. de Régimen de Visitas y Convivencias.
Cisneros Monroy Olga Lidia vs. Montoya Torres Omar Ulises. Especial Familiar 1 Acdo. en Incidente. Núm. Exp. 780/2021 Inc. para Regular Las Consecuencias Inherentes Al Div. (Alimentos).
Cordero Delgado Daniel Fernando vs. Cordero Pedraza Fernando Alberto. Controversias del Orden Familiar 1 Acdo. en Incidente. Núm. Exp. 858/2016 Inc. de Canselación de Pensión Alimenticia.
Cruz Cordero Juan Manuel vs. Carbajal Inclán Carmen Estefania. Controversias del Orden Familiar 1 Acdo. Núm. Exp. 1988/2023.
Cruz Guadarrama Margarita su Sucesión. Sucesorio Familiar 1 Acdo. Núm. Exp. 48/2015.
Cuevas Noris Alida vs. Benítez Alan Sebastián. Especial Familiar 1 Acdo. en Amparo. Núm. Exp. 988/2016 Cuad. de Amparo.
Damián Luna Martha Alicia vs. Sarabia Velázquez Moisés Antonio. Exh. Familiar 1 Acdo. en Exhorto. Núm. Exp. 568/2024.
Elías Pérez Aurelia. Sucesorio Familiar 1 Acdo. Núm. Exp. 1962/2017.
Enríquez Espinosa Fabiola Esther Galaxia vs. González Zavaleta Alfonso. Especial Familiar 1 Acdo. en Incidente. Núm. Exp. 646/2014 Inc. de Cancel. de Pensión Alimenticia.
Escalante Martínez María de Jesús vs. Grecia Daniela Heredia Escalante y Otro. Controversias del Orden Familiar 1 Acdo. Núm. Exp. 2108/2016.
Fajardo Sánchez Patricia vs. Ledezma Morales Elizabeth. Controversias del Orden Familiar 1 Acdo. Núm. Exp. 1142/2020.
Fernández Igual Alicia vs. Reskala Quirós Jorge Aleph. Especial Familiar 1 Acdo. Núm. Exp. 450/2021.
Fernández Nava María de Jesús vs. Jaimes Fernández Bruno. Exh. Familiar 1 Acdo. en Exhorto. Núm. Exp. 566/2024.
Flores Chamorro Octaviano. Sucesorio Familiar 1 Acdo. Núm. Exp. 18/2017.
García Vásquez Sergio su Sucesión. Sucesorio Familiar 1 Acdo. Núm. Exp. 136/2023.
Garduño Castillo Arturo. Juris. Voluntaria Familiar 1 Acdo. Núm. Exp. 138/2023.
Garduño Ramírez Marcela su Sucesión. Sucesorio Familiar 1 Acdo. Núm. Exp. 1902/2022.
González Hernández Octavio David vs. Fernández García Rosalía. Controversias del Orden Familiar 2 Acdos. Núm. Exp. 454/2018.
González Hernández Octavio David vs. Fernández García Rosalía. Controversias del Orden Familiar 1 Acdo. en Otros. Núm. Exp. 454/2018 Inc. de Cancel. de Pensión Alimenticia.
González Hernández Octavio David. Controversias del Orden Familiar 2 Acdos. Núm. Exp. 454/2018 Inc. de Cump. de Convn. III.
González Hernández Octavio David vs. Fernández García Rosalía. Controversias del Orden Familiar 1 Acdo. en Amparo. Núm. Exp. 454/2018 Cuad. de Amp. 317/2024.
Gutiérrez Hernández Jesús vs. Hernández Patiño María su Sucesión. Ord. Civil Familiar 1 Acdo. Núm. Exp. 686/2023.
Hernández Mariles Germán Agustín. Controversias del Orden Familiar 1 Acdo. Núm. Exp. 2264/2023.
Hernández Peralta Noé. Sucesorio Familiar 1 Acdo. Núm. Exp. 472/2017.
Jarquín Ruíz Félix vs. Vega Díaz Martha. Especial Familiar 1 Acdo. Núm. Exp. 422/2024.
Landa Arenas Roberto vs. Delucio Blancas Elizabeth. Especial Familiar 1 Acdo. Núm. Exp. 1840/2019.
Limón Sanvicente Armando. Ord. Civ. 1 Acdo. Núm. Exp. 1522/2009.
López Ávila Evelyn Haide vs. Juárez Galicia Armando. Controversias del Orden Familiar 1 Acdo. Núm. Exp. 628/2011.
Martínez Chivardi Gustavo vs. Garnica Centeno Cecilia. Especial Familiar 1 Acdo. Núm. Exp. 2160/2023.
Méndez Xelhuantzi Eduardo Arturo su Sucesión. Sucesorio Familiar 1 Acdo. Núm. Exp. 872/2022.
Mendoza Vieyra Alejandra vs. Rodríguez García Alberto. Especial Familiar 1 Acdo. Núm. Exp. 1880/2023.
Montaño Méndez Diana vs. López Ramírez Irving. Controversias del Orden Familiar 1 Acdo. Núm. Exp. 1106/2021.
Morales Rojas Jaquelín vs. Rodríguez Sandoval Antonio Michel. Controversias del Orden Familiar 1 Acdo. Núm. Exp. 1798/2023.
Nieto Domínguez Lucila su Sucesión. Sucesorio Familiar 1 Acdo. Núm. Exp. 2148/2018.
Noguez Bernabé Inés. Especial Familiar 1 Acdo. en Expedientillo. Núm. Exp. 1284/2002 Extillo.
Oropeza Blanco Mónica vs. Rosas Armenta Juan Carlos. Exh. Familiar 1 Acdo. en Exhorto. Núm. Exp. 564/2024.
Ortega Estrada Lesly Damaris vs. Rodríguez González Federico Jordán. Controversias del Orden Familiar 1 Acdo. Núm. Exp. 1252/2023.
Ortega Gutiérrez Jesús vs. Pérez Mejía Andrea Jacqueline. Controversias del Orden Familiar 1 Acdo. Núm. Exp. 178/2022.
Osorio Gasca Vanessa vs. Gerardo Alonso Velázquez Romero. Ord. Civil Familiar 1 Acdo. Núm. Exp. 832/2008.
Palomino Ruíz Chelchuhnenetzin vs. Villalobos Larrea Alfonso Rafael. Controversias del Orden Familiar 2 Acdos. Núm. Exp. 2020/2022.
Quintana Cortés Érika Alin vs. Vázquez Martínez Mario Iván. Controversias del Orden Familiar 2 Acdos. Núm. Exp. 338/2024.
Ramírez García Aurora su Sucesión. Sucesorio Familiar 1 Acdo. Núm. Exp. 1090/2023.
Ramírez de la Peña Felipe Daniel vs. Pelcastre Ramírez Daniela. Controversias del Orden Familiar 2 Acdos. en Incidente. Núm. Exp. 482/2014 de Modificación de Convn. Gda y Cust. Tomo II.
Ríos Pérez Yolanda su Sucesión. Sucesorio Familiar 1 Acdo. Núm. Exp. 356/2024.
Rivera Sámano Eddna Adriana vs. Gutiérrez Silverio Carlos. Especial Familiar 1 Acdo. Núm. Exp. 234/2024.

SOLO CONSULTA

Rodríguez Bermudes Basilisa su Sucesión. Sucesorio Familiar 1 Acdo. Núm. Exp. 750/2021.
Rodríguez Trujillo Honoria su Sucesión. Sucesorio Familiar 1 Acdo. en Incidente. Núm. Exp. 868/1995 Inc. de Remoción de Albacea.
Rodríguez Zepeda Juan José su Sucesión. Sucesorio Familiar 2 Acdos. Núm. Exp. 720/2019.
Rojas Jasso Javier su Sucesión. Sucesorio Familiar 1 Acdo. Núm. Exp. 1426/2023.
Román Gaona Jorge. Juris. Voluntaria Familiar 4 Acdos. Núm. Exp. 1558/2023.
Romero Figueroa Iván Gabriel vs. López García Verónica. Especial Familiar 1 Acdo. en Incidente. Núm. Exp. 1740/2018 Régimen de Visitas y Convivencias.
Rosas Romero Aurelio su Sucesión. Sucesorio Familiar 1 Acdo. Núm. Exp. 278/2024.
Ruiz Franco Laura Beatriz vs. Jesús Luna Martínez. Exh. Familiar 1 Acdo. Núm. Exp. 1916/2016.
Santos Gómez Cruz Ricardo su Sucesión. Sucesorio Familiar 1 Acdo. Núm. Exp. 1188/2019.
Silvestre Arana Adela su Sucesión. Sucesorio Familiar 1 Acdo. Núm. Exp. 1122/2021.
Tinajero Tejeda Salvador vs. Martínez Martínez Marlen. Controversias del Orden Familiar 1 Acdo. Núm. Exp. 1964/2022.
Toriz Díaz Gabriel Alejandro vs. Torres Herreros Karla Érika. Especial Familiar 1 Acdo. Núm. Exp. 1086/2023.
Utrilla Escobedo Verónica vs. Jesús Israel Méndez Flores. Controversias del Orden Familiar 1 Acdo. Núm. Exp. 112/2010 Bis. 1.
Valencia Ordóñez Martín y Bonilla María del Carmen vs. Miranda Torres Eric y Valencia Bonilla Cecilia. Controversias del Orden Familiar 1 Acdo. Núm. Exp. 2142/2023.
Velázquez Hipólito Fabiola vs. Pérez Álvarez David. Especial Familiar 1 Acdo. Núm. Exp. 266/2024.
Velázquez Nuño Eva su Sucesión. Sucesorio Familiar 1 Acdo. Núm. Exp. 1078/2023.
Villatoro Córdova Arturo su Sucesión. Sucesorio Familiar 1 Acdo. Núm. Exp. 1416/2021.
AUDIENCIA
Escobedo Novelo Daniel vs. Domínguez Ruíz Tatiana Zuleika. Controversias del Orden Familiar 1 Acdo. en Incidente. Núm. Exp. 742/2022 Inc. de Consecuencias Inherentes a la Disol. del Vínculo Matrimonial.
Say Cartagena Julio César vs. Plazola Muñiz Diana Rubí. Controversias del Orden Familiar 1 Acdo. en Incidente. Núm. Exp. 186/2022 Modificación de Régimen de Visitas y Convivencias.

SENTENCIAS DEFINITIVAS DEL 5 DE ABRIL DEL 2024

Hernández Vázquez Valeria Viridiana vs. Valdez Meza Jorge Eduardo. Especial Familiar Sent. Def. 1 Núm. Exp. 2272/2023
Morales Rosas Sandra Abril vs. Vargas Ibarra Javier. Especial Familiar Sent. Def. 1 Núm. Exp. 80/2024
Quintana Jiménez Azalea Sarai vs. Santiago Martínez Eduardo Fernando. Especial Familiar Sent. Def. 1 Núm. Exp. 1494/2023

EL SECRETARIO DE ACUERDOS
LIC. JOSÉ MIGUEL CÁRDENAS RIVERO

QUINTO DE LO FAMILIAR

SECRETARÍA "A"
ACUERDOS DEL 5 DE ABRIL DEL 2024

Aguilar Almeida Manuel su Sucesión. Sucesorio Familiar 1 Acdo. Núm. Exp. 2205/2023.
Alonso Pérez Vicente. Sucesorio Familiar 1 Acdo. en Cuadernillo. Núm. Exp. 117/2021 Secc. Segunda.
Alva Arredondo Mario. Sucesorio Familiar 1 Acdo. Núm. Exp. 185/1987 Tomo II del Principal.
Amézcua Mora María Guadalupe su Sucesión. Sucesorio Familiar 1 Acdo. Núm. Exp. 891/2023.
Arellano Pizano María Martha su Sucesión. Sucesorio Familiar 1 Acdo. Núm. Exp. 355/2024.
Baca Aguilera Javier y María Teresa Colín Garduño. Div. Vol. 1 Acdo. Núm. Exp. 1339/1999.
Becerril Valdés María del Carmen. Sucesorio Familiar Expedientillo. 1 Acdo. Núm. Exp. 585/2007.
Benítez Díaz Priego Alicia. Sucesorio Familiar 1 Acdo. en Amparo. Núm. Exp. 237/2008 Amparo 1398/2023.
Camarena Quintero Silvia Leticia su Sucesión. Sucesorio Familiar 1 Acdo. Núm. Exp. 2197/2023.
Campos Barraza Silvia Gabriela vs. Edgar Antonio Crisóstomo Burman. Especial Familiar 1 Acdo. Núm. Exp. 415/2021.
Carillo de Albornoz García Victoria Eugenia Dolores. Juris. Voluntaria Familiar 1 Acdo. Núm. Exp. 529/2024.
Cruz Parra Beatriz su Sucesión. Sucesorio Familiar 1 Acdo. Núm. Exp. 303/2024.
Domínguez Peralta Faustino su Sucesión. Sucesorio Familiar 1 Acdo. Núm. Exp. 75/2024.
Espinosa Barrios Lucas su Sucesión. Sucesorio Familiar 1 Acdo. Núm. Exp. 511/2019.
Farfán Rojas Carlos vs. Farfán Saldaña Carlos Alberto. Controversias del Orden Familiar 1 Acdo. Núm. Exp. 1485/2023.
Flores Ceballos Alejandro vs. Esparza López Laura Elizabeth. Especial Familiar 1 Acdo. Núm. Exp. 1963/2022.
Flores Villareal Fabiola Margarita vs. Julio Jesús Figueroa León. Ord. Civil Familiar 1 Acdo. Núm. Exp. 209/2018.
Galindo Rodríguez María Guadalupe. Sucesorio Familiar 1 Acdo. Núm. Exp. 1377/2015.
Gallegos Cortés Perla vs. Ejec. Merc. Expedientillo. 1 Acdo. Núm. Exp. 213/2007.
García Hernández María de Los Ángeles vs. Enrique Israel Medina Hernández. Controversias del Orden Familiar 1 Acdo. Núm. Exp. 349/2014.
Gil Vallecillo Yéssica vs. Esparza Anguiano Erik. Especial Familiar 1 Acdo. Núm. Exp. 733/2023.
Gómez Alegría María Teresa Fátima vs. David Gómez Arnaud. Especial Familiar 1 Acdo. en Cuadernillo. Núm. Exp. 1959/2009 Tercer Tomo del Juic. Principal.
Gómez Medina Jesús. Sucesorio Familiar 1 Acdo. Núm. Exp. 499/2007 Tercer Tomo de la Primera Sección.
González Méndez Héctor Eduardo su Sucesión. Sucesorio Familiar 1 Acdo. Núm. Exp. 2109/2023.
Guerrero Castillo Maribel vs. Bermúdez Díaz José Ramón. Controversias del Orden Familiar 1 Acdo. Núm. Exp. 403/2024.
Guerrero Cecaira Áurea Amparo vs. Mario Marcelo Arias Nava su Sucesión para Acumularse Al Exp. 305/2014 Juic. Sucesorio a Bienes de Arias Nava Mario Marcelo. Ord. Civil Familiar 1 Acdo. Núm. Exp. 484/2017.
Guzmán Yépez Estela vs. Antonio Acula Flores. Especial Familiar 1 Acdo. Núm. Exp. 423/2019.
Hernández Díaz Fernanda vs. Ramírez Monroy Juan Pablo. Controversias del Orden Familiar 1 Acdo. Núm. Exp. 1527/2023.
Hoyos Padilla Guillermo Erik vs. Juana Itzchel Nieto Ruíz. Ord. Civil Familiar 1 Acdo. Núm. Exp. 351/2018.
Huitrón Ricardo Fabián vs. Díaz Sánchez Yolanda. Controversias del Orden Familiar 1 Acdo. en Incidente. Núm. Exp. 1087/1987 Inc. de Cancel. de Pensión Alimenticia.
Ibarra Hernández Claudia Érika vs. Domínguez Pulido Jaime Arturo. Controversias del Orden Familiar 1 Acdo. Núm. Exp. 1589/2023.
Ikeda Lamus Harumi Juliana vs. Velázquez Rodríguez Roberto. Especial Familiar 1 Acdo. Núm. Exp. 1009/2022.
Jiménez Herrera Elsa Estrella vs. Gutierrez Gómez Marco Antonio. Controversias del Orden Familiar 1 Acdo. Núm. Exp. 35/2024.
López Belmont Flor vs. Astudillo Ramírez Sandra Rosalía. Especial Familiar 1 Acdo. Núm. Exp. 523/2024.
Luna Morales Karla Itzel vs. Palacios Luna Adrián Giovanny. Controversias del Orden Familiar 1 Acdo. Núm. Exp. 1847/2021.
Martínez Guajardo Marsha Marion vs. Rafael Gerardo Olvera Serrano. Especial Familiar 2 Acdos. en Incidente. Núm. Exp. 1705/2018 Cuarto Tomo del Inc. de Cambio de Guarda y Custodia.
Martínez Hernández Karen Viridiana vs. Colín Gamez Jesús Gerardo. Controversias del Orden Familiar 1 Acdo. Núm. Exp. 81/2024.
Martínez Sabino Melitón. Sucesorio Familiar 1 Acdo. Núm. Exp. 67/2021.
Medina Pedroni Manuel e Isabel Caballero García vs. Sucesorio Familiar 1 Acdo. Núm. Exp. 1397/2012.
Menchaca Franco Ernesto vs. Alma Leticia Sarabia Antuna. Especial Familiar 2 Acdos. en Incidente. Núm. Exp. 1681/2018 Segundo Tomo del Inc. de Consecuencias Inherentes a la Disol. del Vínculo Matrimonial.
Mendoza Reyes Jorge. Interd. 1 Acdo. Núm. Exp. 653/1996.
Mendoza Zárate Esteban Saturnino. Sucesorio Familiar 1 Acdo. Núm. Exp. 1259/1971 Secc. Segunda.

SOLO CONSULTA

Meza Cruz Paola Laura vs. Roberto Malaga Benítez. Controversias del Orden Familiar 1 Acdo. Núm. Exp. 1055/2013.
Miranda Verdugo Román. Juris. Voluntaria Familiar 2 Acdos. Núm. Exp. 535/2023.
Morales Muñoz Jorge su Sucesión. Sucesorio Familiar 1 Acdo. en Incidente. Núm. Exp. 1809/2019 Inc. de Remoción de Cargo de Albacea.
Morales Solórzano Cecilia vs. Rafael Castellanos Máximo. Especial Familiar 2 Acdos. Núm. Exp. 1797/2017.
Morán Martínez Alma Delia vs. Pérez Ortiz Emmanuel Ernesto. Controversias del Orden Familiar 1 Acdo. Núm. Exp. 243/2024.
Moreno Coronado Rafael. Sucesorio Familiar 1 Acdo. en Cuadernillo. Núm. Exp. 1131/2020 Tomo II Juic. Princiál.
Moreno Juárez Nelly Yuritzi vs. Japhet Lazcano Cazares. Cont. Ord. Fam. 1 Acdo. Núm. Exp. 919/2010.
Oliva García Juana su Sucesión. Sucesorio Familiar 3 Acdos. Núm. Exp. 2085/2023.
Ordaz Sandoval Delfina vs. Domínguez Enríquez Alberto. Especial Familiar 1 Acdo. Núm. Exp. 1549/2023.
Osorio Echevarría María Teresa. Sucesorio Familiar 1 Acdo. Núm. Exp. 467/2024.
Pérez Rojas Elia Gardenia vs. Torres Rosario Ramón. Controversias del Orden Familiar 1 Acdo. Núm. Exp. 335/2023.
Preciado Peña Sergio su Sucesión. Sucesorio Familiar 1 Acdo. Núm. Exp. 189/2024.
Puga Guzmán Jesús. Juris. Voluntaria Familiar 2 Acdos. Núm. Exp. 15/2015.
Ramírez García Adriana vs. Gabriel Eduardo Castillo Gamboa. Controversias del Orden Familiar 1 Acdo. en Cuadernillo. Núm. Exp. 2033/2013 Tomo II del Juic. Principal.
Ramiro García Felipe Cándido vs. García González María del Consuelo su Sucesión y Ramiro García María Teresa. Ord. Civil Familiar 1 Acdo. Núm. Exp. 908/2023.
Ramos Ordóñez Eduardo. Juris. Voluntaria Familiar 1 Acdo. Núm. Exp. 237/2019.
Rivera Betancio Gina su Sucesión. Sucesorio Familiar 1 Acdo. Núm. Exp. 471/2024.
Roig Bayarri Francisco vs. Herminia García Asbun. Especial Familiar Dada Nueva Cuenta. 1 Acdo. en Incidente. Núm. Exp. 2045/2019 Inc. de Cancel. de la Pensión Alim. Provisional.
Roig Bayarri Francisco vs. Herminia García Asbun. Especial Familiar 1 Acdo. en Incidente. Núm. Exp. 2045/2019 Inc. de Liauidación de Sociedad Conyugal.
Rojano Cante Jesús Enrique y Jéssica García Gil. Div. Vol. 1 Acdo. Núm. Exp. 131/1993.
Rojas Gallegos Diana Jocelyne vs. Pérez Morales Daniel. Controversias del Orden Familiar 2 Acdos. en Cuadernillo. Núm. Exp. 1579/2021 Tomo II del Principal.
Rojas Jiménez Lázaro su Sucesión. Sucesorio Familiar 1 Acdo. Núm. Exp. 283/2024.
Romero Aguilar Alicia vs. Pérez Montes José Luis. Controversias del Orden Familiar 1 Acdo. Núm. Exp. 981/2015.
Ruíz Abonce María de Jesús. Juris. Voluntaria Familiar 1 Acdo. en Cuadernillo. Núm. Exp. 1537/2008 Segundo Tomo.
Ruíz Acosta Paola Nayeli vs. Ortega Guadarrama Ángel. Controversias del Orden Familiar 1 Acdo. Núm. Exp. 1793/2021 Segundo Tomo del Cuad. Principal Principal.
Ruíz Parra Judith vs. Vázquez García Federico. Especial Familiar 1 Acdo. Núm. Exp. 527/2024.
Salgado Ortiz Zury Sarai vs. Gómez Martínez Fernando. Controversias del Orden Familiar 1 Acdo. Núm. Exp. 1571/2012.
Sánchez Martínez Benjamín Gerardo vs. Mejía Rojas Yolanda. Especial Familiar 1 Acdo. en Expedientillo. Núm. Exp. 113/1993.
Suárez García Carlos Francisco su Sucesión. Sucesorio Familiar Expedientillo. 1 Acdo. Núm. Exp. 281/2023.
Thomea González Eduardo vs. Ana Laura Rojas Arreola. Ord. Civil Familiar 1 Acdo. en Incidente. Núm. Exp. 369/2009 Inc. de Comprensación.
Torres Calzada Ángel vs. Ejec. Merc. 1 Acdo. Núm. Exp. 601/2009.
Urzua Reyes Lucino Marcial su Sucesión. Sucesorio Familiar 1 Acdo. Núm. Exp. 463/2023.
Vargas Romero Isela vs. Gerardo Galicia López. Controversias del Orden Familiar Expedientillo. 1 Acdo. Núm. Exp. 1767/2013.
Vázquez Gerardo vs. Rosalba Pérez Córdoba. Especial Familiar Expedientillo. 1 Acdo. Núm. Exp. 857/2020.
Vela Rivera Sandra Josefina vs. José Dan Jadiel Cortés Ramírez. Controversias del Orden Familiar 1 Acdo. Núm. Exp. 1067/2019.
Villa Gutiérrez Diego vs. Becerril Castro Miriam. Controversias del Orden Familiar 2 Acdos. en Incidente. Núm. Exp. 1233/2021 Inc. de Cump. de Convenio.
Villagrán García Alejandra Patricia vs. José Luis Cureño Gutiérrez. Especial Familiar 1 Acdo. en Incidente. Núm. Exp. 875/2017 Inc. de Ejecc. de Liquidación de Sociedad Conyugal.
Villegas Soto Óscar Edmundo vs. Sánchez Aguilar Diana Laura. Controversias del Orden Familiar 2 Acdos. en Incidente. Núm. Exp. 549/2022 Inc. de Cump. de Convn. y Demás Prestaciones.
Zamarripa Ordaz Raymundo. Sucesorio Familiar 1 Acdo. Núm. Exp. 861/2021.
Zamudio Cortez Érika vs. Pedro López Olmedo. Especial Familiar 1 Acdo. en Incidente. Núm. Exp. 1267/2018 Inc. de Cambio de Guarda y Custodia.
Zavala Núñez Julio César vs. Rodríguez Rojas Valeria. Controversias del Orden Familiar 1 Acdo. Núm. Exp. 2051/2023.
De la Concha Romero Patricia vs. Jiménez García Carlos Omar. Controversias del Orden Familiar 3 Acdos. Núm. Exp. 541/2022.

AUDIENCIA

Aguilar Ortiz Stephanie Paola vs. Omar Eduardo Estrada Sánchez. Aud. Controversias del Orden Familiar 1 audiencia. Núm. Exp. 899/2021.
Campos Jaramillo Guillermo su Sucesión. Sucesorio Familiar. 1 audiencia. Núm. Exp. 1679/2023.
Zamora Hernández Cristofer vs. Zamora Martínez Fernando Felipe. Aud. Controversias del Orden Familiar 1 Acdo. en Exhorto. Núm. Exp. 1143/2023.

EL SECRETARIO DE ACUERDOS
LIC. PABLO ISIDRO SÁNCHEZ JASSO

SECRETARÍA "B"
ACUERDOS DEL 5 DE ABRIL DEL 2024

Aquino Cambron Luis Manuel. Juris. Voluntaria Familiar Dada Nueva Cuenta. 1 Acdo. en Incidente. Núm. Exp. 2012/2018 Inc. de Remoción de Curador Recibido el 14 Nov 2023.
Arriaga Pérez José Antonio vs. Mondragón García Yanira. Especial Familiar 1 Acdo. Núm. Exp. 452/2024.
Avilés Hernández Vanessa vs. Manzano Arcos Javier Eduardo. Controversias del Orden Familiar 1 Acdo. Núm. Exp. 1656/2023.
Báeza Jiménez Martín vs. Hernández Romero Fany. Especial Familiar 1 Acdo. Núm. Exp. 120/2024.
Bernal Cristóbal Jesús Luis vs. Aldaz Lucas Magdalena. Controversias del Orden Familiar 1 Acdo. Núm. Exp. 20/2024.
Bureos Reyes Celia vs. Arturo Martínez Nava. Especial Familiar 1 Acdo. Núm. Exp. 468/2019.
Cabrera Nieto vs. Hernández Torres Moisés. Controversias del Orden Familiar 1 Acdo. Núm. Exp. 936/2004.
Cantón Rodríguez Ana María vs. Montfort Martínez Ernesto. Especial Familiar 1 Acdo. Núm. Exp. 302/2024.
Cárdenas Agresott Julio César vs. Pitre Pinto Mabel Olaris. Especial Familiar 1 Acdo. Núm. Exp. 1598/2023.
Castillo Velázquez Marco Antonio vs. Aldana Oregon Marcela Liliana. Especial Familiar 2 Acdos. en Incidente. Núm. Exp. 1136/2021 Inc. de Cancel. de Pensión Alimenticia.
Castillo Velázquez Marco Antonio vs. Aldana Oregon Marcela Liliana. Especial Familiar 1 Acdo. en Incidente. Núm. Exp. 1136/2021 Incidente.
Clark Solís Gloria su Sucesión. Sucesorio Familiar 1 Acdo. Núm. Exp. 70/2023.
Clemente San Pedro Domitila Guadalupe. Sucesorio Familiar 1 Acdo. Núm. Exp. 764/2020.
Cruz Garrido Rebeca vs. Espinosa Contreras Enrique Erwin. Controversias del Orden Familiar 2 Acdos. Núm. Exp. 50/2024.
Díaz Rodríguez Érika vs. Martínez Cruz Ismael. Especial Familiar 1 Acdo. Núm. Exp. 1458/2023.
Gadea Tribaldos Jennifer Dayana vs. Baldomero José Gregorio González Virla. Especial Familiar 1 Acdo. Núm. Exp. 1268/2018.
Gálvez García CarlOs vs. Norma Angélica Ahumada Vizcaíno. Especial Familiar 1 Acdo. Núm. Exp. 1924/2018.
García Alonso Verónica Estela vs. Terán Araujo Marco Antonio. Controversias del Orden Familiar 1 Acdo. Núm. Exp. 824/2016.
García Benavides Yael Illiana vs. Velázquez Salas Juan Pablo. Especial Familiar 2 Acdos. Núm. Exp. 140/2024.
García Oceguera Dulce Vanessa vs. Joaquín Fernando su Cucchi. Controversias del Orden Familiar 1 Acdo. en Otros. Núm. Exp.

SOLO CONSULTA
SOLO CONSULTA
SOLO CONSULTA

1040/2017 Inc. de Reduc. de Pensión Alimeticia y Cambio de Guarda y Custodia.
Garduño Pacheco Reyna vs. José Pablo González Chaparro. Ord. Civil Familiar 1 Acdo. Núm. Exp. 94/2004.
Gavira Márquez Carlos Alberto vs. Rodríguez Todd María. Especial Familiar 1 Acdo. Núm. Exp. 540/2024.
Gómez Cisneros Graciela su Sucesión. Sucesorio Familiar 1 Acdo. Núm. Exp. 174/2024.
González Poucel María Teresa Olivia. Sucesorio Familiar 1 Acdo. en Otros. Núm. Exp. 430/1995 Bis. 4 Cuarta Sección.
Granados Ortiz Ana María Lorenza. Sucesorio Familiar 1 Acdo. en Otros. Núm. Exp. 676/2017 Segunda Sección.
Haces Hernández María Estela vs. Loya Villalobos Miguel. Controversias del Orden Familiar 1 Acdo. en Incidente. Núm. Exp. 916/2001 Bis. 2 Nuevo Inc. de Pago de Pensiones Vencidas y No Pagadas.
Hernández Acevedo Guadalupe Yoselyn vs. Suárez Damina Daniel. Exh. Familiar 1 Acdo. en Exhorto. Núm. Exp. 560/2024.
Hernández Cano Francisca su Sucesión. Sucesorio Familiar 1 Acdo. Núm. Exp. 1864/2019.
Hernández Carrasco Leticia vs. José Federico Guzmán Ramírez. Especial Familiar 2 Acdos. en Incidente. Núm. Exp. 1930/2011 Inc. de Cesación de Pensión Alimenticia.
Herrera Sánchez Raúl vs. Herrera Mejía Faustino su Sucesión, Sánchez García Soleda su Sucesión, Herrera Sánchez Marisela, Herrera Sánchez José Luis, Herrera Sánchez Rogelio, Herrera Sánchez Rosalía, y Herrera Sánchez Cruz Irma. Ord. Civil Familiar 1 Acdo. Núm. Exp. 1972/2019.
Irigoyen Zamora José Cacildo León su Sucesión. Sucesorio Familiar 1 Acdo. Núm. Exp. 224/2024.
Juárez Rivera María Magdalena vs. Fernando Chávez Dávila. Especial Familiar 1 Acdo. Núm. Exp. 390/2008.
Licóna Dimas María su Sucesión. Sucesorio Familiar 1 Acdo. Núm. Exp. 608/2023.
López Flores Benjamín su Sucesión. Sucesorio Familiar 1 Acdo. Núm. Exp. 326/2019.
López Hernández Cecilia su Sucesión. Exh. Familiar 1 Acdo. en Exhorto. Núm. Exp. 556/2024.
Macías Gudiño Ana María su Sucesión. Sucesorio Familiar 1 Acdo. Núm. Exp. 430/2024.
Márquez Reséndiz Araceli vs. Martínez Vázquez Gilberto. Controversias del Orden Familiar 1 Acdo. Núm. Exp. 2210/2023.
Martínez Carrera Eduardo vs. Martínez Malagón Maricela. Especial Familiar 1 Acdo. Núm. Exp. 1386/2022.
Menchaca Barragán Dolores Esperanza vs. Christopher Valenzuela Ponce. Ord. Civil Familiar 1 Acdo. en Incidente. Núm. Exp. 1732/2014 Inc. de Modificación para el Incremento de Pensión Alimenticia.
Mendiola Avilés Dulce Esmeralda vs. Huesca Tovar Emmanuel. Especial Familiar 1 Acdo. Núm. Exp. 1972/2023.
Mendoza Díaz José Antonio vs. De Gante Muñoz Jazmín. Controversias del Orden Familiar 1 Acdo. Núm. Exp. 530/2024.
Miselem Alfonso Rasmon Cuauhtémoc su Sucesión. Sucesorio Familiar 2 Acdos. Núm. Exp. 1964/2023.
Morales Domínguez Manuel su Sucesión. Sucesorio Familiar 1 Acdo. Núm. Exp. 82/2024.
Narváez Narváez Pedro Gregorio. Sucesorio Familiar 1 Acdo. en Otros. Núm. Exp. 34/2013 Bis. 4 Sec. Cuarta.
Nuño Anaya Samantha vs. José Secundino Guzmán Aparicio. Controversias del Orden Familiar 1 Acdo. Núm. Exp. 1132/2019.
Orozco Jiménez Rocío vs. Cortes Rayón José Alberto. Especial Familiar 1 Acdo. Núm. Exp. 214/2024.
Ortiz Aguilar Rita su Sucesión. Sucesorio Familiar 1 Acdo. Núm. Exp. 1844/2022.
Pérez Abarca Oswaldo vs. Vidrio Rosas Ana Lourdes. Controversias del Orden Familiar 1 Acdo. Núm. Exp. 2088/2021.
Plaza Acevedo Elia María vs. Emilio Torres Manzanilla. Div. Nec. 1 Acdo. Núm. Exp. 1084/2003.
Poblano Carmona Pedro vs. Hernández Bautista Mariana. Controversias del Orden Familiar 2 Acdos. Núm. Exp. 1570/2023.
Pérez Ramírez Jéssicamabel vs. Juan Ocaña González. Controversias del Orden Familiar 1 Acdo. en Incidente. Núm. Exp. 690/2007 Inc. Cancel. Pensión Alimenticia.
Ramírez Ángeles Lourdes Nathyeli vs. Bruno Muñoz Téllez. Controversias del Orden Familiar 1 Acdo. en Incidente. Núm. Exp. 1676/2019 Inc. de Redución de Pensión Alimenticia.
Ramos Rolón María del Carmen vs. Anaya Ortiz Marco Antonio. Controversias del Orden Familiar 1 Acdo. Núm. Exp. 1864/2023.
Reyes López Itzel Guadalupe vs. Rodríguez Ramos Ángel Eduardo. Controversias del Orden Familiar 1 Acdo. Núm. Exp. 568/2024.
Reyes Velazco Carlos su Sucesión. Sucesorio Familiar 2 Acdos. Núm. Exp. 2244/2023.
Robles Madera Claudia Elizabeth vs. Israel Contreras Yze. Controversias del Orden Familiar 2 Acdos. Núm. Exp. 708/2019.
Rojas Hurtado Liliana Grisel vs. Flores Pérez Hugo Iván. Controversias del Orden Familiar 1 Acdo. Núm. Exp. 1422/2021.
Rosales Peña Gabriela Liliana vs. Luis Gerardo Sosa Franco. Especial Familiar 4 Acdos. Núm. Exp. 996/2013.
Sánchez Huerta Mariana. Interd. 1 Acdo. Núm. Exp. 1448/2009.
Sánchez Ramos Felipe. Sucesorio Familiar 1 Acdo. Núm. Exp. 734/1997.
Soto Banda Ricardo su Sucesión. Sucesorio Familiar 1 Acdo. en Otros. Núm. Exp. 1478/2021 Segunda Seccin.
Soto Guevara Rivera Carlos Alfredo vs. Natalia Aristazabal Jaramillo. Especial Familiar 1 Acdo. en Incidente. Núm. Exp. 820/2019 Inc. de Actual. de Pensión Alimenticia.
Terrazas Narciso Rogelia. Sucesorio Familiar 1 Acdo. Núm. Exp. 1914/2022.
Terrazas Narciso Rogelia. Sucesorio Familiar 1 Acdo. en Otros. Núm. Exp. 1914/2022 Segunda Sección.
Ucan Aguilar Lissi Karina vs. Mendoza Castañón Eulises Raúl. Controversias del Orden Familiar 2 Acdos. Núm. Exp. 1416/2023 Bis. 2 Tomo II Principal.
Vallejo Vargas Gilda vs. Reyes Montiel Pedro Motezuma. Exh. Familiar 1 Acdo. en Exhorto. Núm. Exp. 528/2024.
Vargas López Citlali Tonantzi vs. José Gabriel Vargas Oliva. Controversias del Orden Familiar 1 Acdo. en Incidente. Núm. Exp. 1192/2020 Inc. de Cancel. de Pensión Alimenticia.
Vélez Díaz Catalina su Sucesión. Sucesorio Familiar 1 Acdo. en Otros. Núm. Exp. 2024/2022 Cuarta Sección.
Ventura Cruz Zayra Mayreny vs. Vázquez Vázquez Iván Gabriel. Controversias del Orden Familiar 1 Acdo. Núm. Exp. 2092/2017.
Yáñez García Carlos Manuel Martín vs. Viviana Sánchez Ortiz. Especial Familiar 1 Acdo. en Incidente. Núm. Exp. 1724/2013 Inc. de Cump. de Convn. (Pago de Tratamiento Médico).
Yáñez García Carlos Manuel Martín vs. Viviana Sánchez Ortiz. Especial Familiar 1 Acdo. en Incidente. Núm. Exp. 1724/2013 Inc. de Compensación.
Zapata Rojas Amelia vs. Ahedo Aguilar Alfredo Cuauhtémoc. Controversias del Orden Familiar 2 Acdos. Núm. Exp. 396/2024.

MAL PUBLICADOS

Amézcua Soto Ana María. Sucesorio Familiar No Publicado. 1 Acdo. Núm. Exp. 2080/2014.

NO PUBLICADOS

Cortés Cortés José Luis Tomás. Sucesorio Familiar No Publicado. 1 Acdo. en Incidente. Núm. Exp. 916/2003 Inc. de Remoción de Albacea.
Jiménez Montes de Oca Fernando vs. Verónica Vázquez Ramírez. Ord. Civil Familiar 1 Acdo. en Incidente. Núm. Exp. 100/2006 Inc. de Cancel. de Pensión Alimenticia.
Rueda y Retana Gonzalo su Sucesión. Sucesorio Familiar No Publicado. 1 Acdo. Núm. Exp. 426/2024.

AUDIENCIA

Cortina Zerecero Carlos Fernando vs. Fernández del Castillo Cecilia Gayol. Aud. Especial Familiar. 1 Acdo. en Incidente. Núm. Exp. 498/2022 Inc. de Fijación de Pensión Alimenticia Definitiva.
Luna Maya Guadalupe su Sucesión. Lectura de Test. Sucesorio Familiar. 1 audiencia. Núm. Exp. 2022/2023.
Poveda Maimoni Renan Alberto vs. Gervassi León María Berenice. Aud. Controversias del Orden Familiar 1 Acdo. en Otros. Núm. Exp. 2010/2021 Tomo II.
Reyes Monsalvo Francisco su Sucesión. Sucesorio Familiar. 1 audiencia. Núm. Exp. 2162/2023.

EL SECRETARIO DE ACUERDOS
LIC. JUAN MIGUEL APIPILHUASCO LARA

SEXTO DE LO FAMILIAR

SECRETARÍA "A"
ACUERDOS DEL 5 DE ABRIL DEL 2024

Alducin Mejía María del Pilar vs. Jiménez Gómez Ariel Enrique. Controversias del Orden Familiar Auto. 1 Acdo. Núm. Exp. 1851/2022.

SOLO CONSULTA
SOLO CONSULTA
SOLO CONSULTA

Boyzo Díaz Carlos Alberto vs. Romero Thome Cynthia Jaquelín. Controversias del Orden Familiar 6 Acdos. Núm. Exp. 1465/2023.
Carranco Salas Ofelia. Sucesorio Familiar Minuta y Vista M. P. 1 Acdo. Núm. Exp. 1825/2018.
Carrasco Velazquillo Sonia. Controversias del Orden Familiar Se Exhibe Documento. 2 Acdos. Núm. Exp. 653/2023.
Carreño Martínez José Mauro Alejandro vs. Ángeles Pérez Marisol. Especial Familiar Exh. Diligenciado Con Emplazamiento. 2 Acdos. Núm. Exp. 205/2024.
Castellanos García Ingrid vs. Fuentes Soto Fernando Leonardo. Ord. Civil Familiar Turno. 1 Acdo. en Incidente. Núm. Exp. 1687/2021 Tomo II Inc. Consecuencias Inherentes Disol. Vínculo Matrimonial.
Ceballos Vásquez Edgar vs. Aguilar Gutiérrez Susan Areli. Especial Familiar 1 Acdo. en Incidente. Núm. Exp. 2209/2023 Inc. para Resolver Las Consecuencia Inherentes a la Disol. del Vínculo Matrimonial.
Chaires León Gloria Estefania vs. Jardón Maximiliano Manuel de Jesús. Controversias del Orden Familiar Auto. 1 Acdo. Núm. Exp. 1483/2019.
Chimely Uribe Antonio vs. El Chemaly Rachelle. Especial Familiar Informe. 1 Acdo. Núm. Exp. 595/2015.
Córdoba Rivera Pilar vs. González Carrillo Jesús. Controversias del Orden Familiar 1 Acdo. Núm. Exp. 1765/2023.
Díaz Salgado Jorge vs. América Martínez Margarito. Especial Familiar 1 Acdo. Núm. Exp. 1039/2019.
Díaz Montes Jorge Luis vs. Silvia Ávila Espinoza. Especial Familiar Comparecencia. 1 Acdo. Núm. Exp. 627/2013.
Flores Arellano Guillermo vs. Alcántara Leyva Maricela. Especial Familiar Exh. Sin Diligenciar. 1 Acdo. Núm. Exp. 767/2023.
Flores Herrera Mónica Yazmín vs. Roberto Adrián Oseguera Orozco. Controversias del Orden Familiar Billete de Depósito. 3 Acdos. Núm. Exp. 1621/2017.
García Rodríguez Alejandro Bartolomé vs. González Vázquez Jéssica Paulina. Especial Familiar 1 Acdo. en Incidente. Núm. Exp. 485/2023 Inc. para Resolver Las Consecuencia Inherentes a la Disol. del Vínculo Matrimonial.
García Sandoval Graciela vs. Juan Carlos Vázquez Cruz. Ord. Civil Familiar Comparecencia Billete. 1 Acdo. en Otros. Núm. Exp. 1657/2010 Consignaciones.
Gómez Tsuchiya Miguel Ángel su Sucesión. Sucesorio Familiar Copias. 1 Acdo. en Otros. Núm. Exp. 677/2023 Secc. Segunda.
Gómez Tsuchiya Miguel Ángel su Sucesión. Sucesorio Familiar Auto. 1 Acdo. en Otros. Núm. Exp. 677/2023 Secc. Tercera.
González Moreno Juana. Ord. Civil Familiar Vista M. P. 1 Acdo. Núm. Exp. 417/2022.
Grimaldo Cruz Alfonso su Sucesión. Sucesorio Familiar Desahogo Vista M. P. 1 Acdo. Núm. Exp. 183/2024.
Hurtado Grauyere Chantal Claudette vs. Quiroga Corrales Edgar Mauricio. Ord. Civil Familiar Exh. Diligenciado. 1 Acdo. Núm. Exp. 641/2022.
Kanahuati Ruíz Juan Carlos vs. Muñoz Domínguez Érika. Especial Familiar Informe. 1 Acdo. en Incidente. Núm. Exp. 1455/2023 Consecuencias Inherentes Disol. Vínculo Matrimonial.
León Cortés Armando. Sucesorio Familiar 1 Acdo. Núm. Exp. 361/2007.
Leyva Aguilar Ana Luisa vs. Francisco Sacar Basurto. Ord. Civil Familiar 1 Acdo. Núm. Exp. 945/2021.
Limón Morales Sandra vs. Rosas Torres Hugo. Controversias del Orden Familiar 1 Acdo. Núm. Exp. 937/2023.
Martínez Paulino Cristina y Mauries Martínez Edgar Josué vs. Maunes Palencia Hugo. Controversias del Orden Familiar Nuevo. 1 Acdo. Núm. Exp. 523/2024.
Medina Salazar Josué Jair vs. Ganem Martínez Guadalupe Kasandra. Especial Familiar 2 Acdos. Núm. Exp. 443/2024.
Mendoza Hernández Rafael. Sucesorio Familiar Resolución Sala. 1 Acdo. en Incidente. Núm. Exp. 995/2018 Remoción Albacea.
Mercado García Ricardo vs. Pérez Cruz Elsy Alejandra. Especial Familiar 1 Acdo. Núm. Exp. 181/2024.
Mondragón Soto Filemón. Sucesorio Familiar Auto. 1 Acdo. Núm. Exp. 1759/2013.
Nares Magaña Daniel vs. González Pérez Linda Susana. Controversias del Orden Familiar 1 Acdo. en Incidente. Núm. Exp. 905/2017 Modificación Convn. Régimen Visitas y Convivencias Tomo II.
Navarro López Nancy Lucero vs. Ortiz López Rodrigo. Ord. Civil Familiar 1 Acdo. Núm. Exp. 1255/2021.
Navarro López Nancy Lucero vs. Ortiz López Rodrigo. Ord. Civil Familiar 1 Acdo. en Incidente. Núm. Exp. 1255/2021 Consecuencias Inherentes Disol. Vínculo Matrimonial.
Notari Ramírez León Antonio vs. Ramírez Martínez Sandra Paola. Juris. Voluntaria Familiar 1 Acdo. en Incidente. Núm. Exp. 765/2020 Nul. Actuaciones.
Ochoa Manjarrez Georgina. Sucesorio Familiar Auto. 1 Acdo. en Otros. Núm. Exp. 461/2016 Secc. Cuarta.
Omaña Quintero Efrén vs. Ortiz Hernández Silvia. Especial Familiar Nuevo. 1 Acdo. Núm. Exp. 525/2024.
Ortiz Ortiz María del Rocío vs. Mario Rosas Flores. Ord. Civ. Expedientillo. 1 Acdo. Núm. Exp. 793/2012.
Pacheco Villadama María Elena vs. Hernández Martínez Héctor. Especial Familiar Nuevo. 1 Acdo. Núm. Exp. 531/2024.
Peralta Cleto Hilda su Sucesión. Sucesorio Familiar 1 Acdo. Núm. Exp. 2007/2022.
Peralta Fragoso Porfirio. Sucesorio Familiar Llegada Autos. 1 Acdo. Núm. Exp. 1263/2021.
Peña García Miguel Ángel vs. Séptimo Camacho Lorena Violeta. Controversias del Orden Familiar 1 Acdo. Núm. Exp. 223/2024.
Ramírez Tapia José Enrique vs. Guzmán Zenteno Ariana Inés. Controversias del Orden Familiar Vista. 1 Acdo. Núm. Exp. 1575/2022.
Ramírez Vega Lizet vs. Cortés Bernardino Gonzalo. Controversias del Orden Familiar Acdo. Exhorto. 1 Acdo. en Exhorto. Núm. Exp. 537/2024 Exhorto.
Rangel Rodríguez Alan Arturo vs. Murillo Zuluaga Tatiana Andrea. Ord. Civil Familiar 1 Acdo. Núm. Exp. 179/2022.
Regalado Juárez Enrique vs. Juárez Ortega María de Lourdes su Sucesión. Ord. Civil Familiar Nuevo. 1 Acdo. Núm. Exp. 527/2024.
Reyes Ochoa Raúl. Juris. Voluntaria Familiar 1 Acdo. Núm. Exp. 979/2019.
Reyna Montoya Guadalupe su Sucesión. Sucesorio Familiar Apel. 1. 2 Acdos. Núm. Exp. 1879/2019.
Rogel Torres Liliana vs. Ayala Jiménez Bernardo. Controversias del Orden Familiar 6 Acdos. Núm. Exp. 1205/2022.
Rosales Morales Victoria. Sucesorio Familiar 1 Acdo. Núm. Exp. 767/2021.
Rosas y Mendoza Celia Esperanza. Sucesorio Familiar 2 Acdos. Núm. Exp. 473/2011.
Santoyo Sosa José Antonio vs. Navarro Colín Karina Itzel. Controversias del Orden Familiar Acdo. Exhorto. 1 Acdo. en Exhorto. Núm. Exp. 565/2024 Exhorto.
Solorio Vargas Georgina Renata vs. Gutiérrez Hernández Dai Thomas. Controversias del Orden Familiar 1 Acdo. Núm. Exp. 433/2024.
Sosa Bucio Néstor Andrés vs. García Martínez Areli Monserrath. Especial Familiar 1 Acdo. Núm. Exp. 421/2024.
Téllez Sánchez Héctor Javier. Juris. Voluntaria Familiar Exh. Sin Diligenciar. 1 Acdo. Núm. Exp. 911/2023.
Vargas López Rocío Alejandra vs. Miguel Ángel Trejo Lugo. Controversias del Orden Familiar Llegada Autos. 1 Acdo. Núm. Exp. 1427/2010.
Zafra Mendoza María Naltha Janitzin vs. David Gutiérrez Estrada. Especial Familiar 2 Acdos. Núm. Exp. 1551/2008.
Zamorano Mejorada Ricardo vs. Sánchez Díaz Carla Victoria. Controversias del Orden Familiar Desahogo de Vista. 1 Acdo. en Incidente. Núm. Exp. 477/2016 Cambio Guarda y Custodia.
Zavala Gómez Sara Paola vs. Morales García Luis Antonio. Controversias del Orden Familiar Nuevo Ok. 1 Acdo. Núm. Exp. 529/2024.

MAL PUBLICADOS

Ramirez Vega Lizet vs. Cortés Bernardino Gonzalo. Controversias del Orden Familiar Acdo. Exhorto. 1 Acdo. en Exhorto. Núm. Exp. 537/2024 Exhorto.

NO PUBLICADOS

Guerrero Juárez Alejandra Mayra vs. Padilla Pérez José Alfredo. Controversias del Orden Familiar 1 Acdo. en Incidente. Núm. Exp. 1905/2022 Disminución Pensión Alimenticia.
Gutiérrez Gómez de Martínez Elena. Test. No Publicado. 1 Acdo. Núm. Exp. 619/1982.

AUDIENCIA

Guadarrama Rodríguez Sebastián vs. Guadarrama Rodríguez Areli y Rangel Sánchez José Abel. Aud. Controversias del Orden Familiar 1 audiencia. Núm. Exp. 395/2023.

SENTENCIAS INTERLOCUTORIAS

SOLO CONSULTA
SOLO CONSULTA
SOLO CONSULTA

Chávez Olascoaga María de Los Ángeles su Sucesión. Sucesorio Familiar Sent. Interl. 1 Núm. Exp. 1903/2019

LA SECRETARIA DE ACUERDOS
LIC. SIDDHARTA DESSIREE DEL SOCORRO NAVA GARDUÑO

SECRETARÍA "B"
ACUERDOS DEL 5 DE ABRIL DEL 2024

Alarcón O. Farrill José Luis Gerardo. Sucesorio Familiar Pasa Sent. Inc. Legado. 1 Acdo. en Incidente. Núm. Exp. 710/2021 Inc. de Entrega de Legado.
Alarcón O´Farril José Luis Gerardo. Sucesorio Familiar 1 Acdo. en Amparo. Núm. Exp. 710/2021 Amparo.
Arce Sánchez Jacquelina su Sucesión. Sucesorio Familiar 1 Acdo. Núm. Exp. 1642/2023.
Arias Velasco Miriam Jéssica vs. Martínez Rodríguez Efraín. Especial Familiar 1 Acdo. en Incidente. Núm. Exp. 708/2022 Inc. de Pensión Alimenticia y Compensación.
Ávila García Genoveva Amparo. Sucesorio Familiar 1 Acdo. Núm. Exp. 1980/2022.
Barrón Martínez Andrés su Sucesión. Sucesorio Familiar Nuevo. 1 Acdo. Núm. Exp. 532/2024.
Blancas Blancas Laura Angélica vs. Delgado Ibarra José de Jesús. Controversias del Orden Familiar 1 Acdo. Núm. Exp. 1210/1998.
Boleaga Meneses Alejandra vs. Boleaga Meneses Abraham y Hernández Vega Brenda. Controversias del Orden Familiar 1 Acdo. Núm. Exp. 94/2024.
Cano Ramírez Delmira. Controversias del Orden Familiar 2 Acdos. en Incidente. Núm. Exp. 506/2004 Inc. de Cancel. de Pensión Alimenticia.
Chávez Ortiz Evangelina vs. Nieto Enciso Jaime. Controversias del Orden Familiar Acdo. Exhorto. 1 Acdo. en Exhorto. Núm. Exp. 570/2024.
Contreras Loman Xóchitl Itzel vs. Salazar Hernández Edgar Emmanuel. Especial Familiar 1 Acdo. Núm. Exp. 1542/2023.
Cruz Montes Marcela vs. Sucesorio Familiar 1 Acdo. Núm. Exp. 530/2012.
Dávalos Herrera Jéssica vs. López Gómez Diego Alejandro. Controversias del Orden Familiar 1 Acdo. Núm. Exp. 444/2024.
Dávila Monsalvo Stephanie. Controversias del Orden Familiar Comparecencia Billete. 1 Acdo. en Otros. Núm. Exp. 608/2017 Tomo Dos.
Domínguez Rojas José Luis vs. Soto Guzmán Antonia Catalina. Especial Familiar 2 Acdos. Núm. Exp. 176/2023.
Encarnación Ramírez Adriana vs. Roberto Guillén Guillén. Div. Nec. 3 Acdos. Núm. Exp. 670/2005.
Enríquez Zenteno Martín su Sucesión. Sucesorio Familiar 1 Acdo. Núm. Exp. 814/2023.
Figueroa Herrera Victoria Araceli vs. Vázquez Contreras Martín. Especial Familiar 3 Acdos. Núm. Exp. 1696/2023.
Flores Lara Darío. Test. 1 Acdo. Núm. Exp. 1560/1998.
Gallegos Ortiz Irving David su Sucesión. Sucesorio Familiar 1 Acdo. Núm. Exp. 160/2024.
Gamboa López Víctor Francisco vs. Trejo Contel Mariana. Controversias del Orden Familiar Acdo. Exhorto. 1 Acdo. en Exhorto. Núm. Exp. 564/2024 Exhorto.
García Murray Óscar José su Sucesión. Sucesorio Familiar 6 Acdos. Núm. Exp. 28/2022.
Gaviño Tanamachi Jorge. Controversias del Orden Familiar 1 Acdo. en Incidente. Núm. Exp. 1208/2021 Inc. de Cambio de Guarda y Custodia y Pensión Alimenticia.
Gutiérrez Castañeda José Luis su Sucesión. Sucesorio Familiar 1 Acdo. Núm. Exp. 2252/2023.
Gutiérrez de la Parra Dyurkaef vs. Orizaba Crespo Arantxa. Controversias del Orden Familiar Nuevo. 1 Acdo. Núm. Exp. 534/2024.
Gómez Rodríguez Alexandra Concepción vs. Julio Téllez Pérez. Div. Incausado 1 Acdo. Núm. Exp. 1228/2009.
Islas Pérez Claudia. Controversias del Orden Familiar 1 Acdo. en Incidente. Núm. Exp. 1096/2018 Inc. de Pensiones Alimenticias Vencidas y No Pagadas.
Jáuregui González Graciela su Suc. Sucesorio Familiar 1 Acdo. en Incidente. Núm. Exp. 1888/2009 Inc. de Remoción de Albacea.
Jiménez López Alicia vs. García Zurita José Antonio. Especial Familiar Nuevo. 1 Acdo. Núm. Exp. 520/2024.
Jiménez Becerril José Luis vs. Gómez Martínez María Genoveva y Jiménez Gómez Lizbeth Yoali. Controversias del Orden Familiar Nuevo. 1 Acdo. Núm. Exp. 512/2024.
Lechuga Gutiérrez Ana Luisa vs. Adrián Jonathan Araiza Amaya. Controversias del Orden Familiar 1 Acdo. Núm. Exp. 294/2008.
León Hernández Sergio Emmanuel vs. Guevara Medina Angélica. Controversias del Orden Familiar 1 Acdo. Núm. Exp. 1988/2022.
León Solorio Edith Vianney. Controversias del Orden Familiar 1 Acdo. en Incidente. Núm. Exp. 1420/2009 Inc. de Reduc. de Pensión Alimenticia.
Luna Cedano Mariana de Jesús vs. Cerda Navarro José Antonio. Controversias del Orden Familiar 1 Acdo. Núm. Exp. 734/2020.
Luna Ramírez Cristina vs. Ramírez Flores Francisco Javier. Controversias del Orden Familiar 1 Acdo. Núm. Exp. 272/2018.
Martínez Clement Aketzali Guadalupe. Controversias del Orden Familiar 1 Acdo. en Incidente. Núm. Exp. 922/2023 Inc. de Cump. Al Pago de Pensión Alimenticia.
Martínez Mendoza Rufina vs. Galicia Flores Jorge Antonio. Especial Familiar Nuevo. 1 Acdo. Núm. Exp. 502/2024.
Medrano Boyzo Elizabeth vs. Mario Sánchez Martínez. Ord. Civil Familiar Incidente. 1 Acdo. en Incidente. Núm. Exp. 1646/2008 Inc. de Cancel. de Pensión Alimenticia.
Mora Soriano Mario vs. Nieto Rodríguez Karen. Especial Familiar 1 Acdo. Núm. Exp. 478/2024.
Moreno Arellano Rosario y Chávez González Carlos Alberto. Controversias del Orden Familiar Comparecencia Alimentos. 1 Acdo. Núm. Exp. 578/2024.
Nava Pichardo Georgina vs. Calva Ramos Alejandro Eloy. Controversias del Orden Familiar 1 Acdo. Núm. Exp. 1552/2021.
Ortega Reyes Julia vs. Velázquez San Miguel Pedro. Ord. Civil Familiar 1 Acdo. en Incidente. Núm. Exp. 378/2008 Inc. de Cancel. de Pensión Alimenticia.
Ortiz Gudiño Carolina vs. Carrillo Ruíz Hugo Joel. Especial Familiar 1 Acdo. Núm. Exp. 596/2018.
Osorio Padilla Lucero vs. Mayo Mendoza Raymundo Flavio. Alim. Comparec. 2 Acdos. Núm. Exp. 1050/2011.
Palacios Herrera María Antonia vs. Bárcenas Medina Tomás. Especial Familiar 2 Acdos. en Incidente. Núm. Exp. 442/2020 Inc. de Compensacionn.
Peñaloza Sandoval David vs. Chebaux Fernández Ivelitz. Especial Familiar 2 Acdos. Núm. Exp. 916/2023 Tomo Tres.
Pimentel Cuero Diana Berenice vs. Martínez González Daryl Alberto. Controversias del Orden Familiar 2 Acdos. Núm. Exp. 204/2020.
Pineda García María Asunción su Sucesión. Sucesorio Familiar 1 Acdo. Núm. Exp. 1890/2023.
Pingarron Lerma Jorge Ricardo vs. Rodríguez Esmerado Yesenia. Especial Familiar 2 Acdos. Núm. Exp. 450/2024.
Pío Martínez América Getsemani vs. Castro García Miguel Ángel. Controversias del Orden Familiar 1 Acdo. Núm. Exp. 210/2024.
Quijano Flores Ricardo vs. Águila Mora Alejandra. Especial Familiar 1 Acdo. Núm. Exp. 1712/2023.
Quintanilla Pérez María Luisa vs. Torres Quintanilla Mitzi Moserrat. Controversias del Orden Familiar Exhorto. 1 Acdo. en Exhorto. Núm. Exp. 568/2024 Exhorto.
Reyes Madin Margarita su Sucesión. Sucesorio Familiar 1 Acdo. Núm. Exp. 578/2023.
Rico Bocanegra José su Sucesión. Sucesorio Familiar 2 Acdos. Núm. Exp. 1660/2023.
Rivera González Guillermo su Sucesión. Sucesorio Familiar 1 Acdo. Núm. Exp. 14/2024.
Rivera Mendoza Claudia Julieta vs. Bernardo Brenis López. Controversias del Orden Familiar Comparecencia Billete. 1 Acdo. Núm. Exp. 264/2021.
Rivera Suárez María Araceli. Controversias del Orden Familiar 1 Acdo. en Incidente. Núm. Exp. 474/1999 Inc. de Cancel. de Pensión Alimenticia.
Rojas Palma Cristal Leticia vs. Piña Bermejo Luis Alberto. Controversias del Orden Familiar 2 Acdos. Núm. Exp. 92/2017.
Rosales Pérez Martha Nancy vs. López López Ángel. Controversias del Orden Familiar 1 Acdo. Núm. Exp. 1124/2023.
Rubí García Silvestre vs. Argueta Peña María Cristina. Especial Familiar Nuevo. 1 Acdo. Núm. Exp. 522/2024.
Sánchez Galván Yolanda Fabiola vs. Gutiérrez Sánchez David. Especial Familiar 1 Acdo. Núm. Exp. 166/2024.
Sandoval Ayala Gabriel Hugo. Sucesorio Familiar 1 Acdo. Núm. Exp. 986/2021 Segunda Sección.

SOLO CONSULTA
SOLO CONSULTA
SOLO CONSULTA

Soto García Edgar. Controversias del Orden Familiar 1 Acdo. en Amparo. Núm. Exp. 74/2024 Amparo 115/2024.
Subikurski Esquerro Elena Margarita. Sucesorio Familiar 1 Acdo. Núm. Exp. 1546/2018.
Sánchez García Félix Eduardo. Int. Expedientillo. 1 Acdo. Núm. Exp. 456/2000.
Tovar Zárate Javier su Sucesión. Sucesorio Familiar 1 Acdo. Núm. Exp. 2270/2019.
Téllez Meraz Judith. Controversias del Orden Familiar 1 Acdo. en Incidente. Núm. Exp. 1388/2007 Inc. de Pensiones Alimenticias Vencidas y No Pagadas.
Uribe Flores Melany vs. Alvarado Yáñez Samuel. Controversias del Orden Familiar 1 Acdo. Núm. Exp. 24/2020.
Vargas Salazar Edwin Ricardo vs. Vázquez Bautista Aura Karime. Controversias del Orden Familiar 1 Acdo. Núm. Exp. 418/2024.
Vega Ayala Érika vs. Gutiérrez Díaz Miguel Ángel. Especial Familiar 1 Acdo. en Incidente. Núm. Exp. 1210/2018 Inc. de Aumente de P. A.
Velázquez Gutiérrez Ageo Manuel vs. Novoa Martínez Ofelia. Controversias del Orden Familiar Acdo. Exhorto. 1 Acdo. en Exhorto. Núm. Exp. 400/2024 Exhorto.
Velázquez Guzmán Nemohuani Rosalinda vs. Esquila Benítez Daniel. Controversias del Orden Familiar 3 Acdos. Núm. Exp. 220/2024.
Velázquez Tejada Sabino. Int. 1 Acdo. Núm. Exp. 578/2012.
De Aquino de Oloarte Martha y Norberto Martínez Becerril. Controversias del Orden Familiar 1 Acdo. en Incidente. Núm. Exp. 252/1989 Inc. de Cancel. de Pensión Alimenticia II.
Del Valle Castillo María. Controversias del Orden Familiar 1 Acdo. en Incidente. Núm. Exp. 258/2022.
AUDIENCIA
Ibarra Chávez Elvira su Sucesión. Sucesorio Familiar. 1 audiencia. Núm. Exp. 1748/2023.
Nava Hernández Gerardo vs. Rodríguez Martínez Carolina. Aud. 272- a Especial Familiar. 1 audiencia. Núm. Exp. 190/2024.

EL SECRETARIO DE ACUERDOS
LIC. JUAN ESTRADA NEGRETE

SÉPTIMO DE LO FAMILIAR

SECRETARÍA "A"
ACUERDOS DEL 5 DE ABRIL DEL 2024

Aguilar Morales María de la Luz su Sucesión. Sucesorio Familiar Auto 2. 2 Acdos. Núm. Exp. 2189/2023.
Aguirre Yáñez Josefina. Juris. Voluntaria Familiar Auto. 2 Acdos. Núm. Exp. 3/2024.
Almanza Moreno Coral vs. Fernando Arturo Lira Martínez. Controversias del Orden Familiar Consignación de Billete. 1 Acdo. Núm. Exp. 1345/2015 Controv. del Orden Familiar Tomo II.
Arellano Ramírez Rosa Isabel vs. Benítez Sánchez Daniel. Especial Familiar Pasa a Sentencia. 1 Acdo. Núm. Exp. 2191/2023.
Arenas Alvarado María Luisa vs. Lagunes Córdoba Óscar Agustín. Exh. Familiar Auto. 1 Acdo. en Exhorto. Núm. Exp. 465/2024.
Argüello Sánchez Mario. Sucesorio Familiar Auto. 1 Acdo. Núm. Exp. 203/2020.
Arriaga Reyna Javier Alejandro vs. Ruíz Roldán Vanessa. Controversias del Orden Familiar Auto. 1 Acdo. Núm. Exp. 603/2022.
Arroyo Pichardo Javier vs. Roldán Cedillo Mayra Itzel. Controversias del Orden Familiar Cedula. 2 Acdos. Núm. Exp. 1923/2023.
Arteaga Álvarez Sandra Vianey vs. Hugo Alavez Zúñiga. Especial Familiar Auto. 1 Acdo. Núm. Exp. 1955/2019.
Bade Rubio Christel su Sucesión. Sucesorio Familiar Auto. 1 Acdo. Núm. Exp. 577/2023.
Baltazares Cortés Karen Pamela vs. Olmedo Ramírez Israel. Exh. Familiar Auto. 5 Acdos. en Exhorto. Núm. Exp. 455/2024.
Bautista Longinos Armando. Int. Auto. 1 Acdo. Núm. Exp. 839/2011.
Blancas Pille Xanath Betsabe vs. Erik Guillermo Garduño Rivera. Controversias del Orden Familiar Auto. 1 Acdo. en Incidente. Núm. Exp. 107/2016 Modificación de Visitas y Convivencias.
Bravo Limón Lorena vs. Meave Martínez Israel Josué. Controversias del Orden Familiar Auto. 1 Acdo. Núm. Exp. 243/2024.
Butron Casas Sergio su Sucesión. Sucesorio Familiar Auto. 1 Acdo. Núm. Exp. 167/2023.
Cabrera Mosqueda Luis. Sucesorio Familiar Auto. 1 Acdo. Núm. Exp. 901/2021.
Camacho Alcocer Ruth vs. Víctor Hugo Mejía Mora. Especial Familiar Auto. 1 Acdo. Núm. Exp. 127/2008.
Campos Maguey Onésimo. Sucesorio Familiar Auto. 1 Acdo. Núm. Exp. 369/2018.
Campos Sosa Luis Arturo. Juris. Voluntaria Familiar Auto 3. 1 Acdo. Núm. Exp. 1579/2023.
Cantoral Ramírez Roberto su Sucesión. Sucesorio Familiar Auto. 1 Acdo. Núm. Exp. 163/2024.
Carbajal Ortega Sergio Christian Elyn. Juris. Voluntaria Familiar Auto. 1 Acdo. Núm. Exp. 611/2023.
Carbajal Santillán Kathia Isabel vs. Ramírez García Luis Alberto. Especial Familiar Auto. 1 Acdo. Núm. Exp. 537/2024.
Cárdenas Díaz María del Carmen Silvia su Sucesión. Sucesorio Familiar Auto. 1 Acdo. Núm. Exp. 425/2022.
Carlon Álvarez María de Lourdes vs. Bernardo Santos Rosales. Controversias del Orden Familiar Auto. 1 Acdo. Núm. Exp. 2179/2015.
Carmona Delgado Rogelio vs. Herrera Muñiz Rosa María. Especial Familiar Auto. 1 Acdo. Núm. Exp. 307/2024.
Carrillo Castañeda Angelina vs. Antonio García López. Controversias del Orden Familiar Auto. 1 Acdo. en Expedientillo. Núm. Exp. 2999/2022 No Corresponde.
Carrillo Marín Reyna Hilma vs. García Morales Omar. Especial Familiar Auto. 1 Acdo. Núm. Exp. 2263/2023.
Castillo Cabañas Leopoldo su Sucesión. Sucesorio Familiar Auto. 1 Acdo. Núm. Exp. 1119/2023.
Ceja Brabata María del Carmen. Exh. Familiar Auto. 1 Acdo. en Exhorto. Núm. Exp. 403/2024.
Celestino Durán Francisco. Sucesorio Familiar Auto. 1 Acdo. Núm. Exp. 1153/2020.
Cervantes López Concepción su Sucesión. Sucesorio Familiar Auto. 1 Acdo. Núm. Exp. 143/2024.
Chávez Landa Areli Elide vs. Job Landa Orozco. Controversias del Orden Familiar 1 Acdo. en Incidente. Núm. Exp. 555/2010 Inc. de Reduc. de Pensión Alimenticia.
Colín Posada Antonia. Sucesorio Familiar Auto. 1 Acdo. Núm. Exp. 1261/2021.
Corona Durán Ruth vs. Rodolfo Pérez Pérez. Div. Nec. Auto. 1 Acdo. Núm. Exp. 65/1996.
Coyoc Soberanis Maryela Anahi vs. Eligio Domínguez Wilfrido de Los Ángeles. Exh. Familiar Auto. 1 Acdo. en Exhorto. Núm. Exp. 401/2024.
Cruz Rangel Alfredo. Juris. Voluntaria Familiar Auto. 1 Acdo. Núm. Exp. 1375/2022.
Cruz Salazar Gloria Edith vs. Ramírez Bastida Roberto Isidro. Exh. Familiar Auto. 1 Acdo. en Exhorto. Núm. Exp. 553/2024.
Cruz Trejo Porfirio su Sucesión. Sucesorio Familiar Auto. 1 Acdo. Núm. Exp. 2145/2023.
Cruz y Vázquez Clementina Lucrecia su Sucesión. Sucesorio Familiar Auto. 1 Acdo. Núm. Exp. 447/2024.
Díaz Díaz Marcia Guadalupe vs. Medrano Reyes Luis Ricardo. Controversias del Orden Familiar Auto. 1 Acdo. Núm. Exp. 461/2024.
Díaz Silva María Luisa y y-o. Alicia Díaz Silva y y-o. Alcia Díaz y y-o. Alicia Díaz Silva de Moreno y y-o. Alicia Díaz de Moreno. Juris. Voluntaria Familiar Auto. 1 Acdo. Núm. Exp. 1605/2023.
Drcic Villarroel Mirko Miroslavo vs. Poveda Sierra Lina María. Especial Familiar Auto. 1 Acdo. en Incidente. Núm. Exp. 213/2022 Cambio de Guarda y Custodia.
Drcic Villarroel Mirko Miroslavo vs. Poveda Sierra Lina María. Especial Familiar Auto. 1 Acdo. en Incidente. Núm. Exp. 213/2022 Inc. de Devolución de Pago Indebido de Pensiones Alimenticias.
Duarte Viramontes Fabiola Angélica vs. Álvarez Castañeda Andrei. Especial Familiar Auto. 1 Acdo. Núm. Exp. 1763/2023.
Felipe Acevedo Ángela su Sucesión. Sucesorio Familiar Auto. 1 Acdo. Núm. Exp. 1917/2023.
Flores Colín Omar vs. Martínez Guillén Mariana. Controversias del Orden Familiar Auto. 1 Acdo. Núm. Exp. 43/2024.
Flores Hernández Cipriano su Sucesión. Sucesorio Familiar Cedula. 5 Acdos. Núm. Exp. 1581/2023.
Flores Segundo Elizabeth Rubí vs. Briseño Rodríguez Brandon. Controversias del Orden Familiar Auto 2. 2 Acdos. Núm. Exp. 125/2024.
Flores Silva Carlos vs. Calzada Santana Margarita. Especial Familiar Auto. 1 Acdo. Núm. Exp. 1467/2022.
Fournier Montellano Virginia vs. Orlando Rivera García. Controversias del Orden Familiar Auto. 1 Acdo. Núm. Exp. 1029/2017.

SOLO CONSULTA

Frías Gutiérrez Nohemí Arely vs. Venegas Cortés Miguel Ángel. Controversias del Orden Familiar Auto 2. 1 Acdo. Núm. Exp. 901/2023.
Galicia López Diana Laura vs. San Juan Hernández Guadalupe. Especial Familiar Auto. 1 Acdo. en Incidente. Núm. Exp. 1229/2023 Inc. de Guarda y Custodia, Régimen de Visitas, Alimentos y Garantía de Pensión Alimentaria.
Galindo Luna Norma vs. Jorge Arturo Amaya Luna. Especial Familiar Auto. 1 Acdo. Núm. Exp. 1259/2019.
García Agapita Inocencia su Sucesión. Sucesorio Familiar Auto 2. 1 Acdo. Núm. Exp. 245/2023.
García Álvarez Miriam vs. Rojas Villagrána Raúl. Especial Familiar Auto. 1 Acdo. Núm. Exp. 1261/2022.
García Gómez José Concepción. Sucesorio Familiar Auto. 1 Acdo. Núm. Exp. 519/2021.
García Montes Eric vs. Vargas Nolasco Cecilia Dianet. Controversias del Orden Familiar Auto. 1 Acdo. Núm. Exp. 137/2024.
García Portugal Rodrigo Luis. Juris. Voluntaria Familiar Auto. 1 Acdo. Núm. Exp. 647/2013.
García Ramírez Armando su Sucesión. Sucesorio Familiar Auto. 1 Acdo. Núm. Exp. 119/2023.
García Soto María de la Luz. Sucesorio Familiar Auto. 1 Acdo. Núm. Exp. 1325/2023.
García Tenorio Zabdiel Trinidad vs. Martín Muñoz Elsy Viridiana. Controversias del Orden Familiar Auto 2. 1 Acdo. Núm. Exp. 2049/2023.
Garduño Mendoza Juana su Sucesión. Sucesorio Familiar Auto. 1 Acdo. Núm. Exp. 793/2022.
Gaytán Mejía Pilar. Int. Auto. 1 Acdo. Núm. Exp. 1907/2011.
Gómez Almeida Noemí su Sucesión. Sucesorio Familiar Auto. 1 Acdo. Núm. Exp. 803/2022.
González Lozano Susana vs. González Lozano Sara. Ord. Civil Familiar Auto. 1 Acdo. Núm. Exp. 5/2024.
González Reyes María de Jesús. Sucesorio Familiar Auto. 1 Acdo. Núm. Exp. 967/2020.
Gutiérrez Moguel José Luis vs. Morales Ramírez Makela. Especial Familiar Auto. 1 Acdo. Núm. Exp. 1297/2023.
Gutiérrez Ortega Margarito. Int. Auto. 1 Acdo. Núm. Exp. 1749/2010.
Guzmán Ramírez José Heriberto. Sucesorio Familiar Auto. 1 Acdo. Núm. Exp. 2291/2012.
Guzmán Reyes Alejandro. Tomo II. Juris. Vol. Auto. 1 Acdo. Núm. Exp. 183/1999.
Hernández Castillo Yuridia Pamela y Luis Damián Barrón Hernández. Especial Familiar Comparecencia. 1 Acdo. Núm. Exp. 531/2013.
Hernández Lara Víctor Hugo su Sucesión. Sucesorio Familiar Auto. 1 Acdo. Núm. Exp. 317/2022.
Hernández Marín Laura Guadalupe vs. Brandon Marmolejo Zamudio. Controversias del Orden Familiar Auto. 1 Acdo. Núm. Exp. 1593/2019.
Hernández Rivera Alma Rosa vs. Alberto Israel Cañedo Olguín. Controversias del Orden Familiar Auto. 1 Acdo. Núm. Exp. 1189/2016.
Hernández Templos Odilón su Sucesión. Sucesorio Familiar Auto. 1 Acdo. Núm. Exp. 383/2023.
Herrejón Herrera Carmen Araceli y Wang Ren Schiping vs. Solórzano Peralta Vicente. Controversias del Orden Familiar Auto. 1 Acdo. Núm. Exp. 1721/2021.
Herrera Vázquez Ángela Emma su Sucesión. Sucesorio Familiar Auto. 1 Acdo. Núm. Exp. 1465/2023.
Hurtado Valdez Guadalupe Ivonne. Juris. Voluntaria Familiar Auto 2. 2 Acdos. Núm. Exp. 151/2024.
Ibarra Mosco Mary Carmen vs. Solis Gordillo Ramón Alejandro. Controversias del Orden Familiar Cedula. 1 Acdo. Núm. Exp. 253/2024.
Jacobo Arévalo Sahara su Sucesión. Sucesorio Familiar Auto 2. 2 Acdos. Núm. Exp. 617/2022.
Jalpa Pérez María Elena. Sucesorio Familiar Auto. 1 Acdo. Núm. Exp. 1513/2016.
Jiménez Páez Jesús su Sucesión. Sucesorio Familiar Auto. 1 Acdo. Núm. Exp. 77/2022.
Juárez Fernández Claudia Elizabeth vs. Pérez Martínez Héctor Guillermo. Controversias del Orden Familiar Auto. 1 Acdo. Núm. Exp. 311/2022.
Kiel Correa José Federico su Sucesión. Sucesorio Familiar Auto. 1 Acdo. Núm. Exp. 455/2022.
Lazos Orosio Martha Patricia vs. Mendicutti García Esli Misael. Especial Familiar Auto. 1 Acdo. Núm. Exp. 147/2024.
Levario Iturbe Óscar Anselmo vs. María Esther Álvarez Espíndola. Div. Incausado Auto. 1 Acdo. Núm. Exp. 2353/2011.
López García Óscar Ignacio su Sucesión. Sucesorio Familiar Auto. 1 Acdo. Núm. Exp. 265/2024.
López Pérez Benita vs. Zendejas López Miguel Andrés. Especial Familiar Auto. 1 Acdo. Núm. Exp. 271/2024.
López Reyna Yanet vs. Chrystian Alejandro Rosas Sánchez. Especial Familiar Llegada de Autos. Turno. 1 Acdo. Núm. Exp. 1967/2016.
López Cardoza Michel vs. López Capilla Víctor. Controversias del Orden Familiar Auto 2. 1 Acdo. Núm. Exp. 331/2024.
López González Felipa-. Int. Auto. 1 Acdo. Núm. Exp. 689/1992.
Machedo Hernández Jorge su Sucesión. Sucesorio Familiar Auto. 1 Acdo. Núm. Exp. 483/2024.
Maldonado Solorio Manuel. Sucesorio Familiar Auto. 1 Acdo. Núm. Exp. 1185/2020.
Martínez Galindo Francisca. Sucesorio Familiar Auto. 1 Acdo. Núm. Exp. 669/2018.
Martínez Reynoso Julieta Estefania vs. Gutiérrez Sotelo Salvador. Especial Familiar Cedula. 2 Acdos. Núm. Exp. 2123/2023.
Medina Méndez Mariana vs. Islas Banthi César. Controversias del Orden Familiar Auto. 1 Acdo. Núm. Exp. 487/2024.
Méndez Díaz de León Gerardo vs. González Martínez Patricia. Especial Familiar Auto. 1 Acdo. Núm. Exp. 1793/2023.
Mendoza Santelices Fernando su Sucesión. Sucesorio Familiar Auto. 1 Acdo. Núm. Exp. 1477/2023.
Moncada Hernández Mariana vs. Mauricio Adrián Miranda Hernández. Controversias del Orden Familiar Auto. 1 Acdo. Núm. Exp. 371/2017 Tomo VI.
Morales Shmulkusky Guillermo vs. Oceguera Ruíz Bertha. Controversias del Orden Familiar Auto. 1 Acdo. Núm. Exp. 97/2011.
Moreno Labastida Skarlet Yanid vs. Aguirre Nápoles José Alexander. Especial Familiar Auto. 1 Acdo. Núm. Exp. 877/2023.
Murillo Zambrano Liset Michelle vs. Velázquez Alcázar Ricardo Jesús. Controversias del Orden Familiar Comparecencia. 1 Acdo. Núm. Exp. 315/2024.
Muñoz Melgoza Mirta. Juris. Voluntaria Familiar Auto. 1 Acdo. Núm. Exp. 1201/2016.
Ocampo Espinosa Valeria Jeniffer vs. Omar Eduardo Ordóñez Sandoval. Controversias del Orden Familiar Auto. 1 Acdo. Núm. Exp. 567/2019.
Olayo Cruz María vs. Huerta Morales Víctor. Ord. Civ. Auto 2. 1 Acdo. Núm. Exp. 661/2008.
Olivares García Jocelyn vs. Camacho Alquicira Christian Jesús. Controversias del Orden Familiar Auto. 1 Acdo. Núm. Exp. 1271/2023.
Olivares Serrano Vicente Eulogio. Sucesorio Familiar Auto. 1 Acdo. Núm. Exp. 1149/2021.
Olivo Romero Leilani vs. Miguel Ángel Jiménez Jiménez. Ejec. Merc. Auto. 1 Acdo. Núm. Exp. 1361/2010.
Ortiz Reyes Vanessa vs. Galván Márquez Rey Fernando. Especial Familiar Auto. 1 Acdo. Núm. Exp. 649/2023.
Pacheco Pacheco José Miguel su Sucesión. Sucesorio Familiar audiencia. 1 Acdo. Núm. Exp. 2023/2022.
Peralta Jiménez Mercedes vs. Becerril Lemus Fausto. Especial Familiar Auto. 1 Acdo. en Expedientillo. Núm. Exp. 5477/1993 No Corresponde.
Pérez Gutiérrez Emilia. Juris. Voluntaria Familiar Auto. 1 Acdo. Núm. Exp. 2027/2023.
Pineda García Adriana vs. Óscar Hernández León. Controversias del Orden Familiar Auto. 1 Acdo. Núm. Exp. 1273/1998.
Prado López Estela del Consuelo vs. Carlos Daniel Rico Mandujano. Especial Familiar Auto. 1 Acdo. Núm. Exp. 1567/2009 Inc. de Cambio de Guardia y Custodia.
Prado Murillo José Arturo vs. Meixueiro Shunia Claudia. Especial Familiar Pasa a Sentencia. 1 Acdo. Núm. Exp. 1283/2023.
Ramírez González Ma del Refugio su Sucesión. Sucesorio Familiar Auto. 1 Acdo. Núm. Exp. 951/2023.
Ramírez Parral Aimee vs. Ponce Alameida Alan Román. Controversias del Orden Familiar Auto. 1 Acdo. Núm. Exp. 405/2023.
Ramírez Salinas José Luis. Sucesorio Familiar Auto. 1 Acdo. Núm. Exp. 629/2017.
Ramírez Soto Jesús Maribel. Juris. Voluntaria Familiar Auto. 1 Acdo. Núm. Exp. 2067/2016.

SOLO CONSULTA
SOLO CONSULTA
SOLO CONSULTA

Ramos Vanegas Teresa del Carmen vs. Bernardo Rivera Leal. Div. Nec. Auto. 1 Acdo. Núm. Exp. 239/2002.
Recasens Fernández María Amparo Inés. Sucesorio Familiar Auto. 1 Acdo. Núm. Exp. 387/2014.
Ricardo Ruíz Jéssica Monserrat vs. González Morales Brayan David. Controversias del Orden Familiar Auto. 1 Acdo. Núm. Exp. 269/2022.
Riva Palacio San Vicente Evaristo. Sucesorio Familiar Auto. 1 Acdo. Núm. Exp. 265/2008.
Rivera Alcántara Hugo vs. Frasco Suárez Dolores Iliana. Controversias del Orden Familiar Auto. 1 Acdo. Núm. Exp. 1025/2022.
Rivera Arenazas Ernesto. Sucesorio Familiar Aud. 805. 1 Acdo. Núm. Exp. 389/2020.
Robles Sánchez Victoria su Sucesión. Sucesorio Familiar Auto. 1 Acdo. Núm. Exp. 2253/2023.
Rodríguez Bermúdez Javier. Juris. Voluntaria Familiar Auto. 1 Acdo. Núm. Exp. 1073/2023.
Rodríguez Montoya Alicia. Test. Auto. 1 Acdo. Núm. Exp. 1523/2004.
Rodríguez Moreno Jorge Adrián vs. Vázquez Hernández Avicu Esmeralda. Controversias del Orden Familiar Auto. 1 Acdo. Núm. Exp. 2165/2023.
Rodríguez Rodríguez Mitchell Jovanny vs. Rodríguez Aymerich Karina. Controversias del Orden Familiar Auto. 1 Acdo. Núm. Exp. 465/2023.
Rodríguez Vera Dominga vs. López Mora Rafael Homar. Especial Familiar Auto. 1 Acdo. Núm. Exp. 339/2024.
Romero Aguirre Fredy vs. Herrera Enríquez Edith Miel. Controversias del Orden Familiar Auto. 1 Acdo. Núm. Exp. 457/2024.
Romero Suárez Manuel vs. Remitido del Juzgado Sexto Familiar de Este H. Tribunal, por Excusa. Sucesorio Familiar Auto. 1 Acdo. Núm. Exp. 1059/2017.
Rosales Corona Isabel Cristina vs. Martínez Acosta Hugo. Controversias del Orden Familiar Auto. 1 Acdo. Núm. Exp. 13/2024.
Rosas Martínez Claudia Esther vs. Roberto Huichapa Arévalo. Controversias del Orden Familiar Auto. 1 Acdo. Núm. Exp. 1577/1998.
Rubio Sánchez Eusebio su Sucesión. Sucesorio Familiar Auto. 1 Acdo. Núm. Exp. 1437/2023.
Ruíz Bautista Paola Alejandra vs. Ruíz Rodríguez Mauricio. Controversias del Orden Familiar Auto. 2 Acdos. Núm. Exp. 2063/2023.
Ruíz Montalvo Mario Manuel. Controversias del Orden Familiar Auto. 1 Acdo. Núm. Exp. 1475/1998 Interdicción.
Salazar Beltrán Bertha vs. Teodoro Ramos Santos. Cont. Ord. Fam. Auto. 1 Acdo. Núm. Exp. 289/2007.
Saldaña Castillo Hugo Lorenzo vs. Grajales Leal Lucía del Pilar. Especial Familiar Auto. 1 Acdo. en Amparo. Núm. Exp. 55/2023 1552/2023.
Saldívar Flores Moisés Silvino vs. Sulema Hernández Sánchez. Controversias del Orden Familiar Auto. 1 Acdo. Núm. Exp. 1715/2018.
Salgado González Julia. Sucesorio Familiar Auto. 1 Acdo. Núm. Exp. 193/2021.
Salome Salume Lilián vs. Raúl Natera Díaz. Especial Familiar Auto. 1 Acdo. Núm. Exp. 551/2017 Inc. Pensión Alimenticia Tomo II.
Salomón Castillo Elma Adriana vs. Novelo Álvarez Javier Iván. Especial Familiar Auto. 1 Acdo. Núm. Exp. 865/2023.
Sánchez Cisneros Bárbara vs. Ricardo Salas de la Fuente. Controversias del Orden Familiar Auto. 1 Acdo. Núm. Exp. 1015/2020.
Sánchez González Leticia vs. García Liévanos Omar. Especial Familiar Auto. 1 Acdo. Núm. Exp. 539/2024.
Sánchez y Méndez Magdalena su Sucesión. Sucesorio Familiar Auto. 1 Acdo. Núm. Exp. 1179/2023.
Sandoval Ochoa Iván vs. López de Alba Karen Elizabeth. Controversias del Orden Familiar Auto. 1 Acdo. Núm. Exp. 1447/2023.
Serrano Olvera Claudia Ivone vs. Juan Manuel Arellano Estrada. Cont. Ord. Fam. Auto. 1 Acdo. Núm. Exp. 2039/2010.
Servín Roa Sara. Juris. Vol. Auto. 1 Acdo. Núm. Exp. 5/2007.
Sierra González Camila vs. Sierra García Carlos. Controversias del Orden Familiar Auto. 1 Acdo. Núm. Exp. 451/2024.
Téllez Rocha Inés vs. Adian Piña Castro. Controversias del Orden Familiar Auto. 1 Acdo. Núm. Exp. 957/2014.
Tinoco Álvarez Francisco. Ord. Civil Familiar Auto 1. 1 Acdo. Núm. Exp. 13/2008.
Tinoco Álvarez Francisco. Ord. Civil Familiar Auto. 2 Acdos. Núm. Exp. 13/2008 Bis. 1 Tomo II.
Tolentino Valderrama Blanca Daniela vs. Cabrera Huerta Luis Enrique. Controversias del Orden Familiar Turno. 1 Acdo. Núm. Exp. 1521/2023.
Torres Suárez Alfonso. Sucesorio Familiar Auto. 1 Acdo. Núm. Exp. 1477/2005.
Torres Torres Yolanda; Juan Antonio Torres Puebla y Laura María Torres Sánchez. Juris. Voluntaria Familiar Auto 2. 2 Acdos. Núm. Exp. 977/2015.
Torres Velázquez Aarón vs. Motolese Alegre Brenda Ángela. Especial Familiar Auto 2. 2 Acdos. Núm. Exp. 73/2024.
Trejo Yáñez Lucina su Sucesión. Sucesorio Familiar Auto. 1 Acdo. Núm. Exp. 695/2022.
Uribe Guzmán Cristian Omar. Juris. Voluntaria Familiar Auto. 1 Acdo. Núm. Exp. 877/2021.
Valverde Díaz Adriana vs. Jorge Ramónfernandez Delgado. Div. Incausado Auto. 1 Acdo. Núm. Exp. 771/2009.
Vargas García Yaranelly vs. Esquivel Anaya Óscar Mario. Especial Familiar Auto. 1 Acdo. Núm. Exp. 479/2024.
Vásquez Pimentel Austreberta. Juris. Voluntaria Familiar Auto. 1 Acdo. Núm. Exp. 343/2024.
Velasco García Armando. Sucesorio Familiar Auto. 1 Acdo. Núm. Exp. 331/2017.
Velázquez Hernández Martha Mercedes. Especial Familiar Auto. 1 Acdo. en Incidente. Núm. Exp. 507/2006 Inc. de Cancel. de Pensión Alimenticia.
Velázquez de Prado Natalia vs. Miguel Armando Mendoza Vega. Especial Familiar Auto. 2 Acdos. Núm. Exp. 1037/2021.
Vigueras Medina Magdalena vs. Víctor Gabriel Silva Salvador. Controversias del Orden Familiar Cedula. 1 Acdo. Núm. Exp. 2313/2013.
Villelas Hernández David su Sucesión. Sucesorio Familiar Aud. 801. 1 Acdo. Núm. Exp. 491/2023.
Zamudio Pérez Rosalía vs. Mario Edgar Becerra Flores. Especial Familiar Auto. 1 Acdo. Núm. Exp. 2019/2013.
Zavaleta Romero Nabila Sophie vs. Zavaleta Montes Jonathan. Controversias del Orden Familiar Auto. 2 Acdos. Núm. Exp. 1909/2023.
De Los Santos Romero Sabina vs. Montiel Morales José Manuel. Especial Familiar Auto. 1 Acdo. Núm. Exp. 1757/2022.
Del Valle Ramos Guadalupe vs. Carlos Valadez Martínez. Alim. Auto. 1 Acdo. Núm. Exp. 527/1993.

SENTENCIAS INTERLOCUTORIAS

Murguía Viedma Victoria Hermila su Sucesión. Sucesorio Familiar Sent. Interl. 1 Núm. Exp. 1707/2022
Pavia López Jesús Roberto su Sucesión. Sucesorio Familiar Sent. Interl. 1 Núm. Exp. 1125/2023
Pérez Bautista Venancio su Sucesión. Sucesorio Familiar Sent. Interl. 1 Núm. Exp. 1331/2022

LA SECRETARIA DE ACUERDOS
LIC. MARÍA DE LOURDES HERNÁNDEZ SÁNCHEZ

SECRETARÍA "B"
ACUERDOS DEL 5 DE ABRIL DEL 2024

Aguilar Mora Víctor Fernando vs. Alejandra Gómez Pascual. Controversias del Orden Familiar 1 Acdo. Núm. Exp. 2008/2019.
Alburquerque Ambriz Laura Victoria su Sucesión. Sucesorio Familiar 1 Acdo. Núm. Exp. 1002/2023.
Almazán González Alberto Gerardo vs. Serrano Martínez Sandra. Controversias del Orden Familiar 1 Acdo. en Expedientillo. Núm. Exp. 17688/2023.
Ángeles Santiago Juana vs. Gómez Guzmán Arturo. Alim. Comparec. 1 Acdo. Núm. Exp. 734/2001.
Arvizu Martínez Claudia Araceli vs. Norberto Mejía Félix. Controversias del Orden Familiar 1 Acdo. Núm. Exp. 1404/2018.
Barragán Rincón Jennifer vs. Díaz Chávez Salvador. Controversias del Orden Familiar 2. 2 Acdos. Núm. Exp. 1404/2023.
Bermejo Castillo Diega su Sucesión. Sucesorio Familiar 1 Acdo. Núm. Exp. 970/2023.
Bernal Fidencia Rosa. Sucesorio Familiar 1 Acdo. Núm. Exp. 1062/2008.
Caballero Navarro Iván vs. Juárez Cárdenas Delia Stephany. Controversias del Orden Familiar 2. 2 Acdos. Núm. Exp. 156/2023.

SÓLO CONSULTA

Cano Gallardo Maricela vs. Omar Edwin Zugayde Chávez. Controversias del Orden Familiar 2. 2 Acdos. Núm. Exp. 506/2020.
Cárdenas Demarcos Hortencia Nicolasa su Sucesión. Sucesorio Familiar 1 Acdo. Núm. Exp. 570/2022.
Carranza López Héctor vs. Lazcano Cervantes Laura Eugenia Verónica. Especial Familiar 1 Acdo. Núm. Exp. 1380/2023.
Castelán Cruz Ricardo vs. Valencia Sánchez Rocío y Otro. Exh. Familiar 1 Acdo. en Exhorto. Núm. Exp. 558/2024.
Cedillo López María Elizabeth vs. Celaya García Manuel. Controversias del Orden Familiar 1 Acdo. Núm. Exp. 308/2005.
Cercado Quezada Francisco Javier su Sucesión. Sucesorio Familiar 1 Acdo. Núm. Exp. 2260/2023.
Cid Guadarrama Rafael vs. Acumulado Al Exp. 1094/2013. Sánchez Salinas Carmen. Testamentario. Sucesorio Familiar 1 Acdo. Núm. Exp. 1381/2015.
Club de Golf Chapultepec S.A. vs. Ávila Torres Sandra Margarita y en su Carácter de Albacea de la Sucesión Testamentaria de José Benigno Torres Orozco. Sucesorio Familiar 1 Acdo. en Amparo. Núm. Exp. 1856/2022 1377/2023- I.
Cornelio Beltrán Juan Ernesto. Sucesorio Familiar 1 Acdo. Núm. Exp. 2216/2015.
Cruz Gutiérrez Leticia vs. Efrén Salvador Rangel Aguilar. Div. Incausado 1 Acdo. Núm. Exp. 772/2011.
Delsordo Montesinos Camila. Juris. Voluntaria Familiar 2 Acdos. Núm. Exp. 242/2024.
Díaz Chávez Salvador vs. Barragán Rincón Jennifer. Controversias del Orden Familiar 1 Acdo. Núm. Exp. 534/2024.
Díaz Díaz Pedro su Sucesión. Sucesorio Familiar 1 Acdo. Núm. Exp. 1366/2022.
Díaz Rodríguez Alma Rosa vs. Díaz Ventura Diana Rebeca. Controversias del Orden Familiar 2 Acdos. Núm. Exp. 1294/2017 Tomo V.
Domiguez Gómez Bibiana vs. Mendoza Sánchez Miguel Francsico. Controversias del Orden Familiar 1 Acdo. Núm. Exp. 320/2024.
Durán Velasco Beatriz vs. Nolasco Herrera Javier. Exh. Familiar 1 Acdo. en Exhorto. Núm. Exp. 490/2024.
Espinosa Gómez Ingrid Allinn vs. Magaña Sánchez Luis Manuel. Especial Familiar 1 Acdo. Núm. Exp. 230/2023.
Estrada Domínguez Cecilia María de Lourdes. Interd. 1 Acdo. Núm. Exp. 1606/2007.
Flores Espinosa José Luis vs. Pérez Cuesta Teresa. Especial Familiar 1 Acdo. Núm. Exp. 908/2022.
Flores Portugues Jorge. Test. 3 Acdos. Núm. Exp. 680/1997.
Fragoso Vega Jesús su Sucesión. Sucesorio Familiar 1 Acdo. Núm. Exp. 480/2024.
Fuerte Gaspar Silvia su Sucesión. Sucesorio Familiar 1 Acdo. Núm. Exp. 218/2024.
Galván Marañon Diego su Sucesión. Sucesorio Familiar 1 Acdo. Núm. Exp. 236/2024.
García Domínguez Selene Elizabeth vs. Dael Gilberto Vázquez Martínez. Controversias del Orden Familiar 1 Acdo. Núm. Exp. 942/2014.
García Ebanks Juan Antonio vs. Chavarría Rocha Abbie Minerva. Controversias del Orden Familiar 1 Acdo. en Amparo. Núm. Exp. 378/2023 1387/2923- I.
García Islas Juan Carlos vs. Velazquillo Herrera Anel. Controversias del Orden Familiar 1 Acdo. Núm. Exp. 200/2022.
García Vázquez Viridiana Natividad vs. Mario Antonio Mejía Ramírez. Controversias del Orden Familiar 1 Acdo. Núm. Exp. 1408/2018.
Garrido López Miguel y Jara Garrido Marisol. Juris. Voluntaria Familiar audiencia. 1 Acdo. Núm. Exp. 892/2023.
Gómez Islas María Luz su Sucesión. Sucesorio Familiar 1 Acdo. Núm. Exp. 1982/2023.
Gómez Izquierdo María Noemí vs. Núñez Zeron Favio Israel. Controversias del Orden Familiar 1 Acdo. Núm. Exp. 2134/2022.
González Alcántara Guadalupe Rocío vs. Campuzano Reyes Adrián. Controversias del Orden Familiar 2 Acdos. Núm. Exp. 2152/2023.
González García Carmina vs. Martínez Campos Guillermo Javier. Especial Familiar 2 Acdos. Núm. Exp. 1020/2023 Tomo II.
González Macedo Laura Raquel vs. Mejía Torres Francisco Javier. Controversias del Orden Familiar 1 Acdo. Núm. Exp. 794/2022.
González Montalvo Lorena Sarin vs. Farehel Islas Quintero. Controversias del Orden Familiar 1 Acdo. Núm. Exp. 58/2014.
Guadarrama Reyes Estela su Sucesión. Sucesorio Familiar 1 Acdo. Núm. Exp. 1800/2023.
Gutiérrez Martínez Yadira de Los Ángeles vs. Negrete Herrera Jorge Alberto. Exh. Familiar 1 Acdo. en Exhorto. Núm. Exp. 472/2024.
Hami Peralta Sayed Jahdai Majid vs. Peralta Juárez Martha Jokabed. Exh. Familiar 1 Acdo. en Exhorto. Núm. Exp. 560/2024.
Hernández Hernández María Bárbara. Sucesorio Familiar 1 Acdo. Núm. Exp. 750/2021.
Hernández Rocha Francisca su Sucesión. Sucesorio Familiar 2 Acdos. Núm. Exp. 258/2024.
Hernández Romero Matilde su Sucesión. Sucesorio Familiar audiencia. 1 Acdo. Núm. Exp. 2100/2023.
Hernández Sánchez Ma Esther su Sucesión. Sucesorio Familiar audiencia. 1 Acdo. Núm. Exp. 676/2022.
Hernández Sandoval Edgar vs. María de Los Ángeles Olivares Durán. Especial Familiar 2 Acdos. Núm. Exp. 1450/2013.
Hilario Victoria Concepción Nidia vs. Membrilla Martínez César. Controversias del Orden Familiar 1 Acdo. Núm. Exp. 1114/2023.
Jaimes López Sugey vs. González Rojas Miguel Ángel. Controversias del Orden Familiar 1 Acdo. Núm. Exp. 608/2023.
Jiménez García Carlos Ernesto. Sucesorio Familiar 1 Acdo. Núm. Exp. 248/2021.
Jiménez Verdis Zeltzin Teresa vs. Pineda Chávez Mauricio. Controversias del Orden Familiar 1 Acdo. Núm. Exp. 292/2024.
Lanus Namnum Virginia. Juris. Voluntaria Familiar 2. 1 Acdo. Núm. Exp. 1806/2022.
López Aguilera Jorge Alberto vs. Vélez Rodríguez Jéssica. Especial Familiar audiencia. 1 Acdo. Núm. Exp. 2060/2023.
López Álvarez Verónica vs. José Rodrigo Pulido Ramírez. Controversias del Orden Familiar 1 Acdo. Núm. Exp. 1380/2016.
López Flores Santa Aidé vs. Edson Edivaldo Jiménez Villeda. Controversias del Orden Familiar 1 Acdo. Núm. Exp. 790/2015.
López Márquez Natividad vs. Aguilar López Sergio Santos. Exh. Familiar 1 Acdo. en Exhorto. Núm. Exp. 456/2024.
López Navarro Angélica vs. David Salvador Pérez Ramírez. Controversias del Orden Familiar 1 Acdo. Núm. Exp. 806/2016 Inc. de Regulación de Régimen de Visitas y Convivencias.
Loza Paredes Sergio su Sucesión. Sucesorio Familiar Se Deja Sin Efectos Citación para Sentencia. 1 Acdo. Núm. Exp. 644/2023.
Lugo López David. Ord. Merc. 2 Acdos. Núm. Exp. 1084/2011.
Manriquez Téllez Karla Gabriela vs. Carmona Esquivel Manuel Antonio. Controversias del Orden Familiar 1 Acdo. Núm. Exp. 1512/2023.
Martínez Aguilar Raúl vs. Cruz León María del Rocío. Especial Familiar 2 Acdos. Núm. Exp. 30/2024.
Martínez Espinosa Teresita de Jesús. Juris. Voluntaria Familiar 1 Acdo. Núm. Exp. 1160/2013 Tomo II.
Martínez Matías Enrique. Sucesorio Familiar 1 Acdo. Núm. Exp. 1756/2023.
Martínez Román Tania vs. Francisco Javier Garduño Cárdenas. Controversias del Orden Familiar 1 Acdo. Núm. Exp. 1808/2013 Inc. de Reduc. de Pensión Alimenticia.
Martínez Ruíz Bertha su Sucesión. Sucesorio Familiar 2 Acdos. Núm. Exp. 2038/2023.
Medel Valdés María Eloísa Magdalena. Sucesorio Familiar 1 Acdo. Núm. Exp. 2036/2018.
Meléndez García Elizabeth vs. Rodríguez Garnica Octavio. Ord. Civil Familiar 1 Acdo. Núm. Exp. 416/2011 Tomo II.
Méndez Durán Ignacia vs. Méndez Durán Iganacia. Sucesorio Familiar 1 Acdo. Núm. Exp. 1620/2019 Secc. Tercera.
Mendoza Mendoza María del Pilar vs. Onofre Durán José Fernando. Especial Familiar 1 Acdo. Núm. Exp. 474/2024.
Monroy Ramírez Teresa vs. Aguirre Rosales Simón. Especial Familiar 1 Acdo. Núm. Exp. 246/2024.
Montaño Oliver María del Consuelo. Juris. Voluntaria Familiar 1 Acdo. Núm. Exp. 792/2021.
Mora García Carlos Daniel vs. Gabriela Paola Rodríguez Verdugo. Especial Familiar 3 Acdos. Núm. Exp. 560/2017.
Morales Arzate3 Diana vs. Casanova Aguilera María Luis. Exh. Familiar 1 Acdo. en Exhorto. Núm. Exp. 440/2024.
Morales Brenda Zamorano vs. López Servia Óscar. Controversias del Orden Familiar 1 Acdo. Núm. Exp. 444/2022.
Morales Castillo Amalia. Sucesorio Familiar no Publ. de 4 de Abrl. 1 Acdo. Núm. Exp. 1068/2017.
Muñoz Castillo Silvia Josefina vs. Sánchez Canizalez Jaime Alfredo. Ord. Civil Familiar 1 Acdo. Núm. Exp. 1458/2010.
Neri y Galván Amparo vs. Sucesorio Familiar 1 Acdo. Núm. Exp. 2338/2012 Secc. Cuarta.

SOLO CONSULTA
SOLO CONSULTA
SOLO CONSULTA

Núñez Huitrón Juan Gabriel vs. Hilda Celia Rubio Rubio. Especial Familiar 1 Acdo. Núm. Exp. 1472/2013.
Núñez Isals Evelyn Zulema vs. Raúl Cortés Rivera. Controversias del Orden Familiar Se Deja Sin Efectos Citación para Sentencia. 1 Acdo. Núm. Exp. 1764/2017.
Olvera Magdaleno Sofía su Sucesión. Sucesorio Familiar audiencia. 1 Acdo. Núm. Exp. 36/2022.
Ordorica y Mellado Alicia Josefina. Sucesorio Familiar 1 Acdo. Núm. Exp. 920/2019.
Ordóñez Razo Rita Yrene su Sucesión. Sucesorio Familiar audiencia. 1 Acdo. Núm. Exp. 1162/2023.
Oropeza Hernández Rodolfo su Sucesión. Sucesorio Familiar 2 Acdos. Núm. Exp. 322/2023.
Pardo Martínez Alejandro y Sabrina Itzel Aldana Rovelo. Especial Familiar 2. 2 Acdos. Núm. Exp. 20/2013.
Patiño Fonseca Sunazhy vs. Irving Uriel Rodríguez Figueiras. Controversias del Orden Familiar 1 Acdo. Núm. Exp. 1006/2021.
Pérez Hernández Óscar Alejandro vs. Silvestre Pérez Daniela. Controversias del Orden Familiar 1 Acdo. Núm. Exp. 206/2023.
Pérez Morales Alondra Charite vs. Olivares Torres Sergio. Controversias del Orden Familiar 1 Acdo. Núm. Exp. 42/2024.
Pérez Orozco Alma su Sucesión. Sucesorio Familiar 1 Acdo. Núm. Exp. 530/2024.
Pérez Ramírez Azucena y Miguel Ángel Ballesteros del Olmo vs. Ballesteros del Olmo Miguel Ángel. Especial Familiar 1 Acdo. Núm. Exp. 1252/2015 Inc. de Pensiones Alimenticias Vencidas y No Pagadas.
Pérez Rocha Nayelli Lizeth vs. Coronel Duarte Víctor Hugo. Controversias del Orden Familiar 1 Acdo. Núm. Exp. 926/2023.
Pérez Rosales Lidya Balbina vs. Carlos José Bravo Mejía. Alim. Comparec. 2 Acdos. Núm. Exp. 810/1998.
Ramírez Araulo Víctor Manuel vs. Padilla Giles Selene Azucena. Exh. Familiar 1 Acdo. en Exhorto. Núm. Exp. 446/2024.
Ramírez Estrada Juan Francisco su Sucesión. Sucesorio Familiar 1 Acdo. Núm. Exp. 172/2024.
Ramírez Fernández Pilar vs. Ramírez Fernández Elisa Isabel y Ramírez Fernández Mario y Ramírez Fernández Martha Francisca. Controversias del Orden Familiar 1 Acdo. Núm. Exp. 668/2023.
Ramírez Jarquín Ángel David vs. Escamilla Cruz Jéssica Anahi. Controversias del Orden Familiar 1 Acdo. Núm. Exp. 928/2023.
Remedios Armenta Javier Israel vs. Remedios Arredondo Javier y Otros. Exh. Familiar 1 Acdo. en Exhorto. Núm. Exp. 434/2024.
Reséndiz Beltrn Roberto. Sucesorio Familiar 1 Acdo. Núm. Exp. 1746/2023.
Revelo Razo Nadia Mariana vs. Josué Jonathan. Controversias del Orden Familiar 3 Acdos. Núm. Exp. 2162/2023.
Rincón Dueñas Jorge vs. Victoria Eugenia Domínguez de la Sierra. Especial Familiar 1 Acdo. en Incidente. Núm. Exp. 748/2020 Inc. de Pensión Alimenticia Definitiva.
Riveroll y Rojas María Cleopatra. Sucesorio Familiar 1 Acdo. Núm. Exp. 1832/2014.
Robles Nájera Patricia vs. Robles Nájera Eusebio. Exh. Familiar 1 Acdo. en Exhorto. Núm. Exp. 550/2024.
Rodríguez Aguilar María. Int. 4 Acdos. Núm. Exp. 846/2011.
Rodríguez Gress Martha su Sucesión. Sucesorio Familiar 1 Acdo. Núm. Exp. 1114/2022.
Rodríguez López Salvador. Sucesorio Familiar 1 Acdo. Núm. Exp. 42/2019.
Rodríguez Pineda Gwendoline Anahi vs. Arellano García Juan Carlos. Controversias del Orden Familiar 1 Acdo. Núm. Exp. 810/2023.
Rojas Arreola Ana Laura vs. Thomae González Eduardo Reinhardt. Controversias del Orden Familiar 1 Acdo. en Amparo. Núm. Exp. 1574/2008 1442/2023- II.
Rojas Pruneda Héctor vs. Garrido Machuca Elsa. Controversias del Orden Familiar 1 Acdo. en Amparo. Núm. Exp. 1986/2015 566/2023.
Rojas Pruneda Héctor vs. Garrido Machuca Elsa. Controversias del Orden Familiar 1 Acdo. en Amparo. Núm. Exp. 1986/2015 567/2023.
Rojas Pruneda Héctor vs. Garrido Machuca Elsa. Controversias del Orden Familiar 1 Acdo. en Amparo. Núm. Exp. 1986/2015 570/2023.
Rojas Pruneda Héctor vs. Garrido Machuca Elsa. Controversias del Orden Familiar 1 Acdo. en Amparo. Núm. Exp. 1986/2015 579/2023 Secc. de Amparo.
Rojas Pruneda Héctor vs. Garrido Machuca Elsa. Controversias del Orden Familiar 1 Acdo. en Amparo. Núm. Exp. 1986/2015 587/2023.
Rojas Pruneda Héctor vs. Garrido Machuca Elsa. Controversias del Orden Familiar 1 Acdo. en Amparo. Núm. Exp. 1986/2015 588/2023.
Rojas Pruneda Héctor vs. Garrido Machuca Elsa. Controversias del Orden Familiar 1 Acdo. en Amparo. Núm. Exp. 1986/2015 597/2023.
Roldán Argüello María Rosa. Juris. Voluntaria Familiar 1 Acdo. Núm. Exp. 450/2021.
Romero Cruz Itzel Karina vs. Guarneros Gutiérrez Daniel Abisai. Controversias del Orden Familiar 1 Acdo. Núm. Exp. 454/2024.
Romero Pérez Leticia vs. Mondragón Ibáñez Francisco Javier. Controversias del Orden Familiar 4 Acdos. Núm. Exp. 1736/2023.
Rosales Félix María del Refugio Lydia. Sucesorio Familiar 2 Acdos. Núm. Exp. 622/2021.
Salgado Pérez Leslie Paola vs. Vázquez Astorga Alfredo. Controversias del Orden Familiar 1 Acdo. Núm. Exp. 496/2023.
Sánchez Castillo Margarita su Sucesión. Sucesorio Familiar audiencia. 1 Acdo. Núm. Exp. 1308/2021.
Sánchez Hernández Héctor vs. Areli Vanessa Retana Tafolla. Especial Familiar 3 Acdos. en Incidente. Núm. Exp. 1850/2019 de Cambio de Guarda y Custodia.
Sánchez Trejo Verónica Guadalupe vs. Briseño Castañón Félix. Controversias del Orden Familiar 1 Acdo. Núm. Exp. 340/2021.
Sandoval Catalán Jakelin. Interd. 1 Acdo. Núm. Exp. 1610/2011.
Serrano Wilchis Froylan vs. Juan Carlos Cabrera Medina. Cont. Ord. Fam. Icpa. 3 Acdos. Núm. Exp. 1804/2010.
Sienra Oriza Magdalena Graciela. Sucesorio Familiar 1 Acdo. Núm. Exp. 484/2015.
Solorio Navarro Rafael su Sucesión. Sucesorio Familiar audiencia. 1 Acdo. Núm. Exp. 2108/2023.
Sotelo Favila Landy Sabine vs. Baca Orozco Christian Alexander. Controversias del Orden Familiar 1 Acdo. Núm. Exp. 594/2023.
Tapia Aguilera Ulises vs. Verónica Clementina Chavira Muñoz. Controversias del Orden Familiar 1 Acdo. Núm. Exp. 1738/2007 Inc. de Pensiones Caidas y/o No Pagadas.
Trejo Contreras Jorge vs. Hernández Calvo Maclovia Caridad. Especial Familiar 2 Acdos. Núm. Exp. 424/1985.
Valdez López María Reyna vs. Luna Martínez Ángel. Controversias del Orden Familiar 1 Acdo. Núm. Exp. 628/2005.
Valerio Aldama Cristina Eufemia. Int. 1 Acdo. Núm. Exp. 1554/2003.
Villanueva Alarcón Alexis Georgina vs. Moreno Hernández César José. Controversias del Orden Familiar 3 Acdos. Núm. Exp. 1740/2022.
Zaragoza Avilés José Francisco su Sucesión. Sucesorio Familiar 1 Acdo. Núm. Exp. 1068/2023.
Zenteno Rodríguez Ángela Xanat vs. Felipe Zenteno Flores. Controversias del Orden Familiar 1 Acdo. Núm. Exp. 30/2019.
De la Rosa Martínez Alma Angélica vs. Reyes Martínez Kaleb Daniel. Controversias del Orden Familiar 1 Acdo. Núm. Exp. 2124/2023.
CONCILIADOR POR MINISTERIO DE LEY:
LIC. ANANTLI YECATL SÁNCHEZ MORALES

OCTAVO DE LO FAMILIAR

SECRETARÍA "A"
ACUERDOS DEL 5 DE ABRIL DEL 2024

Aguilar Chávez Jovita su Sucesión. Sucesorio Familiar Turnar. 1 Acdo. Núm. Exp. 1716/2022.
Alvares Velásquez Vicenta. su Suc. Ord. Civil Familiar Vista Contraria. 1 Acdo. Núm. Exp. 1984/2019 Segunda Sección.
Areizaga Rojo María de Lourdes Martha su Sucesión. Sucesorio Familiar Inc. Nuevo. 1 Acdo. en Cuadernillo. Núm. Exp. 1154/2022 Remoción de Albacea.
Bailey Urquides Miguel Ángel su Sucesión. Sucesorio Familiar Lgrf Desechamiento. 1 Acdo. Núm. Exp. 406/2024.
Bautista Avantes Martín. Sucesorio Familiar Estese. 2 Acdos. en Otros. Núm. Exp. 940/2019 Secc. Segunda.
Bautista Ravelo Gilda vs. Anzures Martínez Rey Arturo. Especial Familiar Manifestaciones. 1 Acdo. Núm. Exp. 1892/2023.
Becerril Velázquez Rosalba vs. Gongora Pimentel Genaro David. Controversias del Orden Familiar Con Conocimento de Las

SOLO CONSULTA
SOLO CONSULTA
SOLO CONSULTA

Partes. 1 Acdo. en Incidente. Núm. Exp. 1256/2013 Inc. de Cese de Pensión.

Bonilla Mendoza Diana Carolina vs. Ramírez López Daniel. Controversias del Orden Familiar Dada Cta. 1 Acdo. en Incidente. Núm. Exp. 184/2011 Inc. de Cancel. de Pensión.

Cabrera Vargas Patzy Vanesa vs. Martínez González Felipe Neri. Controversias del Orden Familiar Seguimiento de Oficio. 1 Acdo. Núm. Exp. 138/2023.

Castellanos Tovar Ma Teresa su Sucesión. Sucesorio Familiar Secc. Tercera Previene. 1 Acdo. en Cuadernillo. Núm. Exp. 1838/2022 Secc. Tercera.

Castillo Cedeño Berta su Sucesión. Sucesorio Familiar Secc. Tercera Aprueba. 1 Acdo. en Cuadernillo. Núm. Exp. 270/2024 Tercera Sección.

Castillo Larios Araceli vs. Pérez Roque Gregorio. Alim. Razon. 1 Acdo. Núm. Exp. 1648/2005.

Castro León Carlos. Sucesorio Familiar Se Aprueba Segunda Sección. 1 Acdo. en Cuadernillo. Núm. Exp. 1680/2016 Secc. Segunda.

Chavarría Ramos Hoshelin vs. Cervantes Montoya Misael Francisco. Especial Familiar Minutas. 1 Acdo. en Incidente. Núm. Exp. 1080/2022 Inc. para Resolver en Def. Las Consecuencias Inherentes Al Matrimonio.

Chávez Manjarrez Mariana Montserrat vs. Vázquez Tejeda Isaac. Controversias del Orden Familiar Manifestaciones. 1 Acdo. Núm. Exp. 2038/2021.

Chávez Núñez María Iveet vs. Jacinto Gómez Ruíz. Controversias del Orden Familiar Amparo 06/20 Razon Seguimiento Exh. Chihuahua. 1 Acdo. en Amparo. Núm. Exp. 2272/2015 06/2020.

Cid Casco Nancy vs. Garrido Franco Ricardo. Controversias del Orden Familiar Oficio. 1 Acdo. Núm. Exp. 202/2024.

Colina Olvera Adriana Eugenia y Colina Lovera Adriana Eugenia vs. Galicia Olguín Fernando y Galicia Olguín Fernando. Especial Familiar Amparo 277/24 Difiere Aud. Incidntal. 1 Acdo. en Amparo. Núm. Exp. 1416/2022 277/2024.

Colmenero Muñoz Jorge Alberto su Sucesión. Sucesorio Familiar Seguimiento de Oficio. 1 Acdo. Núm. Exp. 1500/2023.

Contreras Hernández Iris Estefanía vs. Briceño Domínguez Alejandro Umir. Controversias del Orden Familiar Seguimiento de Oficio. 1 Acdo. Núm. Exp. 280/2024.

Correa García Ramiro su Sucesión. Sucesorio Familiar Autorización. 1 Acdo. Núm. Exp. 218/2023.

Cuéllar Nazario Isidro vs. Carbajal Lujano Leticia. Especial Familiar Oficio. 1 Acdo. Núm. Exp. 1612/2021 Vía de Apremio.

Cuéllar Torres Francisco Javier vs. Álvarez Téllez María del Pilar. Controversias del Orden Familiar Informe Consejería Jurídica. 1 Acdo. en Otros. Núm. Exp. 560/2019 Cuad. Principal - Tomo II.

Dávila Carrera Alejandra vs. García Jiménez Gustavo. Especial Familiar Autorización. 1 Acdo. Núm. Exp. 1980/2023.

Díaz Araiza Ricardo vs. Mayoral Mendoza María de Los Ángeles. Controversias del Orden Familiar Amparo 29/2018- I Devuelve 3 C. C. 1 Acdo. en Amparo. Núm. Exp. 376/2011 29/2018- I.

Enciso Rodríguez Guadalupe y Prado Enciso Juana y Prado Enciso Arturo y Prado Enciso Anallely. Juris. Voluntaria Familiar Admisión Declar. Especial de Ausencia. 1 Acdo. Núm. Exp. 428/2024.

Escobar Badillo Eulalia Teodora su Sucesión. Sucesorio Familiar Vista Mp. 1 Acdo. Núm. Exp. 862/2022.

Flores Vargas Manuel vs. Flores Martínez Manuel y Flores Martínez Blanca Estela y Flores Martínez Ernesto y Flores Martínez José César y Flores Martínez Nadia Soledad. Controversias del Orden Familiar Devolución de Exhorto. 1 Acdo. Núm. Exp. 1726/2023.

Gabino Rosas Ismael vs. Gabriela Avila Ramos y Misael Gabino Morales. Controversias del Orden Familiar Devolución de Exhorto. 1 Acdo. Núm. Exp. 1042/2020.

Galindo Romero Elena vs. Reyes García Bonifacio. Alim. Notif. Personal más de 6 Meses. 1 Acdo. Núm. Exp. 510/2006.

García Fernández Susana Ivette vs. Reyes Tapia Sergio Bladimir. Especial Familiar Lgrf Adm. Divorcio. 1 Acdo. Núm. Exp. 498/2024.

García Farfán Arturo vs. Hernández Murillo Nayelli Janeth. Controversias del Orden Familiar Amparo 245- 24 Requerimiento 3 Días Dom. de 3ro Interesado y Difire Aud. Inc. 1 Acdo. en Amparo. Núm. Exp. 274/2020 245/2024- I.

García Rámirez María de Los Ángeles su Sucesión. Sucesorio Familiar Copias. 1 Acdo. Núm. Exp. 486/2015 Cuarta Sección.

García Velasco Alondra vs. García Arroyo, su Suc. Sergio. Ord. Civil Familiar Sala Modifica / Sala Confirma / Girar Oficio. 1 Acdo. Núm. Exp. 1488/2012 Principal - Tomo V.

Gómez Reyes Nallely Magdalena vs. Morales Peralta Adrián. Especial Familiar Vista Mp. 1 Acdo. Núm. Exp. 764/2022.

González Rodríguez Socorro su Sucesión. Sucesorio Familiar Manifestaciones. 1 Acdo. en Cuadernillo. Núm. Exp. 1574/2023 Secc. Segunda.

Guinea y Mieres Mario. Sucesorio Familiar Autorización. 1 Acdo. Núm. Exp. 672/2016.

Gutiérrez Castro Roberto Vélez vs. Cynthia Haide Chávez Rabel. Especial Familiar Requerimiento. 1 Acdo. Núm. Exp. 726/2015.

Hernández Carrillo Ernesto, su Sucesión. Sucesorio Familiar Incidente. 1 Acdo. en Incidente. Núm. Exp. 1346/2003 Inc. Remoción de Albacea.

Hernández González Erik Daniel vs. Ramos Torres Mariana. Controversias del Orden Familiar Vista Contraria. 1 Acdo. Núm. Exp. 672/2022.

Juárez Pérez María Dolores. Juris. Voluntaria Familiar Estarse. 1 Acdo. Núm. Exp. 1414/2023.

León y García Claudia Mariana vs. Carrasco Ruíz Julio César. Controversias del Orden Familiar Da Cuenta. 1 Acdo. Núm. Exp. 2024/2023.

Levy Zita su Sucesión. Sucesorio Familiar Estarse. 1 Acdo. Núm. Exp. 1714/2023.

Lima Sámano Luz Adriana vs. Medina Araujo Enrique Ulises. Alim. Comparec. Manifestaciones. 1 Acdo. Núm. Exp. 2308/2011.

López Naranjo María Lucero vs. Joseph Omar Ulloa Ortiz. Especial Familiar Autorización. 1 Acdo. Núm. Exp. 924/2017.

López Rivera Isabel su Sucesión. Sucesorio Familiar Turnado a Sentencia. 1 Acdo. en Cuadernillo. Núm. Exp. 672/2023 Secc. Cuarta.

Loyo Alonso Abigail vs. Camarillo Domínguez José Pablo. Especial Familiar Reb. Agravios. 1 Acdo. Núm. Exp. 588/2023.

Luna Palomares Mónica vs. Cazares Rangel José de Jesús. Controversias del Orden Familiar Lgrf Adm. Cont. Alim. G y C. Con Med. Prov. y Dmp. 1 Acdo. Núm. Exp. 478/2024.

Luna Pérez Hugo Adrián vs. Resendiz Sandoval Beatriz Adriana. Especial Familiar Manifestaciones. 1 Acdo. en Incidente. Núm. Exp. 574/2022 Tomo II - Inc. de Guarda, Custodia y Pensión Alimenticia.

Macal Martínez Paulina vs. Camacho Gómez Brando Martín. Controversias del Orden Familiar Cedula. 1 Acdo. en Otros. Núm. Exp. 610/2021 Principal Tomo II.

Martínez Bermúdez Pedro su Sucesión. Sucesorio Familiar Autorización. 1 Acdo. Núm. Exp. 2172/2022.

Martínez Cabrera Nayeli Dolores vs. Celis Domínguez Carlos Enrique. Controversias del Orden Familiar Seguimiento de Oficio. 1 Acdo. Núm. Exp. 1904/2023.

Martínez Espinosa María Elena vs. Gallardo Pineda Jesús Fernando. Controversias del Orden Familiar Se Reserva. 1 Acdo. en Expedientillo. Núm. Exp. 1440/2022.

Martínez Espinosa María Elena vs. Gallardo Pineda Jesús Fernando. Controversias del Orden Familiar Amparo 992/2023 por Cumplido el Fallo Sin Excesos Ni Defectos. 1 Acdo. en Amparo. Núm. Exp. 1440/2022 Amparo 992/2023.

Martínez López Alberto su Sucesión. Sucesorio Familiar Vista Mp. 1 Acdo. Núm. Exp. 1984/2022.

Martínez Ruíz Érika vs. Miguel Ángel González Cortés. Controversias del Orden Familiar Manifestaciones. 1 Acdo. Núm. Exp. 496/1999 Inc. de Cancel. de Pensión.

Matos Martínez María Elena. Sucesorio Familiar Razon. 1 Acdo. Núm. Exp. 1578/2019.

Montemayor Romo de Vivar Berenice vs. Cervantes Hernández Jaime. Controversias del Orden Familiar Turnar. 1 Acdo. Núm. Exp. 1512/2023.

Mora Ruíz María del Rocío vs. Durán Brinkman Ana Fernanda y García Mora Diego Ramón. Controversias del Orden Familiar Manifestaciones. 1 Acdo. Núm. Exp. 826/2022.

Moralez Hernández María del Pilar. Sucesorio Familiar Secc. Cuarta Vista. 1 Acdo. en Cuadernillo. Núm. Exp. 1178/2016 Secc. Cuarta.

Mota Gama Arumi vs. Gómez Rangel Jairo. Alim. Comparec. Billete. 1 Acdo. Núm. Exp. 682/2011.

Nava Caballero José Rodrigo. Juris. Voluntaria Familiar Rendición de Ctas. 2023. 1 Acdo. en Otros. Núm. Exp. 1488/2013 Rendición de Ctas. 2023.

SOLO CONSULTA
SOLO CONSULTA
SOLO CONSULTA

Navarro Sánchez Karla Cristina vs. Martínez Rico José Ángel vs. Alim. Estarse. 1 Acdo. Núm. Exp. 1718/2011.
Núñez Martínez María de Los Ángeles vs. Núñez García Hugo. Especial Familiar Manifestaciones. 1 Acdo. Núm. Exp. 2016/2023.
Orozco Flores María Elena vs. Rubén Solaresreyes. Controversias del Orden Familiar Manifestaciones. 1 Acdo. en Incidente. Núm. Exp. 1292/2001 Cancel. de Pensión Alimenticia.
Ortiz Félix Dora Lilia vs. Quintana Solís Jonathan. Controversias del Orden Familiar Dada Cuenta Billete. 1 Acdo. Núm. Exp. 1496/2023.
Patricia Alvarado Espinosa. Juris. Voluntaria Familiar No Hay Datos de Sigj. 1 Acdo. en Expedientillo. Núm. Exp. 84/2021.
Piedras Guerrero Nathyelit vs. Bielma Arechega Alejandro. Controversias del Orden Familiar Devolución de Exhorto. 1 Acdo. Núm. Exp. 2296/2011.
Plascencia Díaz Érika Jazmín vs. Alvarado Terres Mario Alberto. Especial Familiar Devuelve Minuta. 1 Acdo. Núm. Exp. 232/2023.
Ramírez Paz Carlos Alberto vs. Tagle Méndez Karen Fabiola. Controversias del Orden Familiar Copias. 1 Acdo. Núm. Exp. 678/2023.
Reyes Barajas Leticia vs. Gómez Preston Héctor Jesús. Especial Familiar Turnar. 1 Acdo. Núm. Exp. 932/2023 Inc. de para Resolver en Def. Las Consecuencias Inherentes Al Matrimonio.
Reyes Zamorano Jesús. Sucesorio Familiar Amparo 643/23 Recurso de Revisión. 1 Acdo. en Amparo. Núm. Exp. 1196/2016 Amparo 643/2023.
Reyes Zizumbo Ernestina su Sucesión. Sucesorio Familiar Requerimiento. 1 Acdo. Núm. Exp. 328/2024.
Rodríguez Flores María vs. Castro Vázquez Luis su Sucesión. Ord. Civil Minuta. 1 Acdo. Núm. Exp. 1642/2023.
Rodríguez Sánchez Guillermo. Int. Devolución de Notario. 1 Acdo. Núm. Exp. 888/2001.
Rodríguez Zenteno Gisela del Carmen vs. Pérez Espinosa Giovanni Omar. Controversias del Orden Familiar Seguimiento de Oficio. 1 Acdo. Núm. Exp. 2010/2019.
Rosales Suárez Francisca su Sucesión. Sucesorio Familiar Informe Archivo Judicial. 1 Acdo. Núm. Exp. 118/2024.
Sabás Gaspar Margarito Rogelio su Sucesión. Sucesorio Familiar Autorización. 1 Acdo. Núm. Exp. 2036/2022.
Sandoval Salazar Baltazar su Sucesión. Juris. Voluntaria Familiar Lgrf Testa Ológrafo. 1 Acdo. Núm. Exp. 496/2024.
Sarabia Roldán Karen Nayeli vs. Soto García José Antonio. Controversias del Orden Familiar Minuta. 1 Acdo. Núm. Exp. 938/2019.
Segura Zamora Margarita vs. Velázquez Romero Guillermo Román. Especial Familiar Minuta. 1 Acdo. en Incidente. Núm. Exp. 720/2017 Inc. de Liquidación de la Sociedad Conyugal - Tomo II.
Serrano Salgado Laura Fabiola. Ord. Civil Familiar Solic. de Devolución de Expediente. 1 Acdo. en Expedientillo. Núm. Exp. 1402/2017 Bis. 1 Expedientillo.
Siller García José Guadalupe su Sucesión. Sucesorio Familiar Minutas. 1 Acdo. Núm. Exp. 1094/2022.
Soberanis Santamaría Catalina María Isabel vs. Bravo Solís Ricardo Alejandro. Controversias del Orden Familiar Turnar. 1 Acdo. Núm. Exp. 918/2021.
Solís Escobedo Eliseo. Sucesorio Familiar Manifestaciones. 1 Acdo. en Cuadernillo. Núm. Exp. 172/2021 Secc. Segunda.
Sosa Chavira María de la Paz su Sucesión. Sucesorio Familiar Se Apersona a la Sucesión. 1 Acdo. Núm. Exp. 2084/2023 Acumulado.
Vaillard Bordes Héctor Antonio su Suc. vs. Vaillard Bordes Héctor Antonio. Sucesorio Familiar Informa Solicitado en Oficio. 1 Acdo. Núm. Exp. 360/2021 Inc. de Inconformidad y Oposición a la Rendición de Cuentas.
Valencia Reyna José Antonio vs. Mayra Georgina Rojas Mendoza. Ord. Civil Familiar Manifestaciones y Girar Oficio. 1 Acdo. en Incidente. Núm. Exp. 148/2021 Bis. 1 Inc. de Fijación de Guarda y Custodia de Forma Definitiva.
Valenzuela Ana su Sucesión. Sucesorio Familiar Manifestaciones. 1 Acdo. Núm. Exp. 2264/2023.
Vargas Ayala Cristina vs. Quiroz Morales Arturo Antonio. Especial Familiar Realizar Cédula. 1 Acdo. Núm. Exp. 1262/2023.
Vázquez Sánchez Marcos. su Suc. Sucesorio Familiar Copias. 1 Acdo. Núm. Exp. 258/2019.
Vázquez Sánchez Marcos. su Suc. Sucesorio Familiar Copias. 1 Acdo. Núm. Exp. 258/2019 Secc. Cuatra.
Vázquez Sánchez Marcos. su Suc. Sucesorio Familiar Copias. 1 Acdo. en Incidente. Núm. Exp. 258/2019 Segunda Sección.
Vázquez Sánchez Marcos. su Suc. Sucesorio Familiar Copias. 1 Acdo. Núm. Exp. 258/2019 Tercer Sección.
Villanueva Paramo María Eugenia vs. Hernández Solís José Ángel. Especial Familiar Autorización. 1 Acdo. Núm. Exp. 16/2024.
Villeda Zamorano Norma Rocío vs. Ríos Barrera Erick. Controversias del Orden Familiar Oficio. 1 Acdo. Núm. Exp. 2236/2023 Alimentos por Comparecencia.
Zúñiga Rodríguez Moisés. Controversias del Orden Familiar Ratificación. 1 Acdo. en Incidente. Núm. Exp. 1590/2011 Inc. de Redicción de Pensión Alimenticia.
De Anda Uribe Martha Eugenia vs. Delgado Alonso Javier. Exh. Familiar Exhorto- Oficio Al Registro Civil. 1 Acdo. en Exhorto. Núm. Exp. 544/2024.
De la Cruz Rosales Alfredo vs. Romero García María de Lourdes. Especial Familiar Autorización. 1 Acdo. Núm. Exp. 368/2023.
NO PUBLICADOS
Arboleya Olivares Yolanda su Suc. Sucesorio Familiar Lgrf. Designación Interv, 1 Acdo. Núm. Exp. 820/2017.
García Farfán Arturo vs. Hernández Murillo Nayelli Janeth. Controversias del Orden Familiar Manifestaciones. 1 Acdo. Núm. Exp. 274/2020 Tomo II.
Hurtado Rebollo Brenda vs. Silvestre Fragoso Diego Alberto. Especial Familiar Turnar. 1 Acdo. en Incidente. Núm. Exp. 888/2023 Inc. para Resolver en Def. Las Consecuencias Inherentes Al Matrimonio.
AUDIENCIA
Lara Flores Eleazar su Sucesión. 801 Sucesorio Familiar. 1 audiencia. Núm. Exp. 408/2023.
López Mendoza Macrina su Sucesión. 801 Sucesorio Familiar. 1 audiencia. Núm. Exp. 1024/2023.
Rodríguez Guzmán Tito Pablo su Sucesión. 790 Sin Asistencia Sucesorio Familiar. 1 audiencia. Núm. Exp. 650/2022.

LA SECRETARIA DE ACUERDOS
LIC. ARACELI CORTÉS ESLAVA

SECRETARÍA "B"
ACUERDOS DEL 5 DE ABRIL DEL 2024

Aburto Gálvez María Esther vs. Ángel Iram Ramírez Flores. Controversias del Orden Familiar Cita para Presentarse en Oficinas de Trabajo Social. Cvrr. 1 Acdo. Núm. Exp. 627/2018.
Álvarez Alvarado Brian Eduardo vs. López Trejo Mariana Amizadahi. Controversias del Orden Familiar Lgrf Adm. Cont. Alim. G y C. Con Med. Prov. y Dmp. 1 Acdo. Núm. Exp. 497/2024.
Álvarez Cruz Diana Evelyn vs. Arellano Martínez Juan Carlos. Controversias del Orden Familiar Oficio Escuela, Notif. a Las Partes, Exhiban Traslado Se Fija Pensión. 1 Acdo. Núm. Exp. 973/2023.
Arcos Cárdenas Patricia vs. González Moreno José Filiberto. Controversias del Orden Familiar Billete. Cvrr. 1 Acdo. Núm. Exp. 1770/2019 Acumulado Al 425/2019.
Arriaga Hurtado Cynthia Carolina vs. Ortiz Lazcano José Israel. Controversias del Orden Familiar Amparo 1476/23 Se Difire Aud. Inc. 1 Acdo. en Amparo. Núm. Exp. 733/2011 1476/2023.
Arriaga Hurtado Cynthia Carolina vs. Ortiz Lazcano José Israel. Controversias del Orden Familiar Billete- Informes Archivo Judicial. Cvrr. 1 Acdo. en Expedientillo. Núm. Exp. 733/2011 Expedientillo.
Aurioles Fernández Dulce María su Suc. Sucesorio Familiar Cedula Oficio Jsra. 1 Acdo. en Cuadernillo. Núm. Exp. 745/2017 Inc. de Remoción de Albacea.
Ayala Lemus María de Jesús su Sucesión. Sucesorio Familiar Informe Notarias. Cvrr. 1 Acdo. Núm. Exp. 953/2022.
Berlanga Domínguez Rosa Gloria su Sucesión. Sucesorio Familiar Dada- Acalaración No Turnar. Cvrr. 1 Acdo. Núm. Exp. 1201/2023.
Bernal Rodríguez Víctor Damián vs. Dione Luz Cuevas Reyes. Ord. Civil Familiar Razon Notificación- Billete. Cvrr. 1 Acdo. en Expedientillo. Núm. Exp. 47/2020 Expediente.
Calvo Gómez Cecilia Beatriz vs. Gabriel Calderón Valladares. Controversias del Orden Familiar No Ha Lugar Fecha de audiencia. 1 Acdo. en Incidente. Núm. Exp. 1357/2000 Inc. de Cancel. de Pensión Alimenticia.
Castellanos Ruíz Baldomero su Sucesión. Sucesorio Familiar Dif Autoriza Jsra. 1 Acdo. Núm. Exp. 203/2024.

SOLO CONSULTA

Cervantes Reyes María Elena. Sucesorio Familiar Copias Certificadas. Cvrr. 1 Acdo. Núm. Exp. 1639/2012.
Chavarría Sánchez Karla Estephania vs. Juárez Zeferino Fernando. Controversias del Orden Familiar Cedula Oficio Jsra. 1 Acdo. Núm. Exp. 1181/2023.
Ensastigue Ferreiro Yolanda su Sucesión. Sucesorio Familiar Archivo Judicial Jsra. 1 Acdo. Núm. Exp. 349/2024.
Evangelista Meneses Patricia vs. Ríos Flores David Adrián. Controversias del Orden Familiar Turnar Cedula. Cvrr. 1 Acdo. en Incidente. Núm. Exp. 1943/2018 Inc. de Cump. y Pago de Convenio.
Felícitas Carrillo Gaona Sus. Sucesorio Familiar Girar Oficio Al Archivo General de Notarias. Cvrr. 1 Acdo. Núm. Exp. 2071/2016.
Flores Alvarado Manuel su Sucesión. Sucesorio Familiar Archivo Judicial Jsra. 1 Acdo. Núm. Exp. 157/2024.
Flores Campos Víctor Hugo su Sucesión. Sucesorio Familiar Lgrf Radica Test. 1 Acdo. Núm. Exp. 499/2024.
Franco Lozano Roberto. Sucesorio Familiar Girar Oficio Al Archivo Judicial [Datos de Envío]. Cvrr. 1 Acdo. en Expedientillo. Núm. Exp. 861/2006 Expedientillo.
García Lewis Aurora su Sucesión. Sucesorio Familiar Dif Autoriza. Cvrr. 1 Acdo. Núm. Exp. 135/2024.
Gonzaga Rodríguez Ruíz Juan Carlos su Sucesión. Sucesorio Familiar Dar Vista Al Agente de Ministerio Público. Cvrr. 1 Acdo. Núm. Exp. 431/2023.
González Gutiérrez Martha Fabiola vs. Rivera Olivarez Daniel Alejandro. Especial Familiar Falta Copia de Traslado. Cvrr. 1 Acdo. Núm. Exp. 941/2023.
González Rangel Norma vs. Daniel Gutiérrez González. Controversias del Orden Familiar Razon Bellete Jsra. 1 Acdo. Núm. Exp. 1527/2018 Tomo II.
Gutiérrez Ponce de León Claudia Angélica vs. Sánchez Bermúdez Iván. Controversias del Orden Familiar Lmme Señala Domicilio, Autorizaciones. 1 Acdo. en Otros. Núm. Exp. 1075/2020 Formese Tomo II.
Gutiérrez Solís Martha vs. Barrios Fragoso Daniel. Controversias del Orden Familiar Cita para Presentarse en Oficinas de Trabajo Social- Copias Certificadas- Autoriza 7mo. Cvrr. 1 Acdo. Núm. Exp. 2191/2023.
Gutiérrez Soto Guillermo. Juris. Voluntaria Familiar Informe. Cvrr. 1 Acdo. Núm. Exp. 523/2016.
Hernández Puga Verónica Lisbet vs. José Alberto Ramírez Jiménez. Controversias del Orden Familiar Cedula Oficio Jsra. 1 Acdo. en Incidente. Núm. Exp. 1513/2019 Cancel. de Pensión Alimenticia Provisional.
Hernández Torres Jéssica Berenice vs. Emmanuel Navarrete López. Especial Familiar Exhibe Documentos en Cumplimiento. 1 Acdo. en Incidente. Núm. Exp. 1681/2017 Inc. de Fijación de Pensión Alimenticia y Convivencias.
Ibarra Flores Ramírez José su Sucesión. Sucesorio Familiar Acepta y Protesta Cargo Albacea [Domicilio]- Copias. Cvrr. 1 Acdo. Núm. Exp. 895/2023.
Juárez Ledezma Gregorio. su Suc. Sucesorio Familiar Vista Albacea Judicial, Fecha 790, 1 Acdo. Núm. Exp. 579/2020.
López Gutiérrez Nancy Jazmín. Interd. Informe. Cvrr. 1 Acdo. Núm. Exp. 2051/2010.
López Trujillo Mónica y Morán Cardoso Federico. Exh. Familiar Exhorto- Oficio Al Registro Civil. 1 Acdo. en Exhorto. Núm. Exp. 549/2024.
Martínez Guadarrama Armando vs. Palomares Hernández María Cristina. Especial Familiar Cedula Oficio Jsra. 1 Acdo. Núm. Exp. 57/2023.
Medina Rubio José de Jesús su Sucesión. Sucesorio Familiar Aud. 801 Vista Mp. 1 Acdo. Núm. Exp. 2131/2022.
Mendoza Trujano Alex Iván vs. Bárcenas Zariñan Araceli. Controversias del Orden Familiar Copias Certificadas. Cvrr. 1 Acdo. Núm. Exp. 1053/2023.
Miguel Ángel Buendía Curiel vs. Elizabeth Ariana Mercado Gutiérrez. Controversias del Orden Familiar Amparo 291/2024- III Se Difiere Aud. Inc. 1 Acdo. en Amparo. Núm. Exp. 1367/2015 291/2024- III.
Munguía Ciprián Kenya Michelle vs. López Velázquez Jim Marvin. Controversias del Orden Familiar Cedula Oficio Jsra. 1 Acdo. Núm. Exp. 913/2021.
Murillo Martínez Anselmo su Sucesión. Sucesorio Familiar Dif Autoriza- Girar Oficios. Cvrr. 1 Acdo. Núm. Exp. 2173/2023.
Núñez Martínez José Armando vs. López Yáñez Bianka Arely. Exh. Familiar Exhorto- Oficio a Fonacot y Of. a Cnbv. 1 Acdo. en Exhorto. Núm. Exp. 547/2024.
Ocampo Contreras Perla Xóchitl vs. Landeros Sánchez Cosme Andrés. Controversias del Orden Familiar Devolución Exhorto. Cvrr. 1 Acdo. Núm. Exp. 2257/2023 Alimentos por Comparecencia.
Olvera García David vs. Nancy Xolalpa Castañeda. Controversias del Orden Familiar Copias Certificadas. Cvrr. 1 Acdo. Núm. Exp. 1661/2016.
Pichardo Quintana Heligio Jesús vs. Oñate Rodríguez Angélica. Especial Familiar Falta Copia de Traslado. Cvrr. 1 Acdo. Núm. Exp. 1075/2023.
Procuraduria de Protección de Niñas Niños y Adolescentes del Estado de México vs. Llanos García Alexa. Exh. Familiar Exhorto- Requerimiento, Precisar Domicilio. 1 Acdo. en Exhorto. Núm. Exp. 545/2024.
Quirvan Casas Ángel Jair vs. Rivera Romero Leyla Sulem. Especial Familiar Lgrf Prev. Opv. 1 Acdo. Núm. Exp. 485/2024.
Ramírez Hernández Rosa Angélica vs. Ángel Eduardo Gutiérrez Martínez. Alim. Billetes. Cvrr. 1 Acdo. Núm. Exp. 1557/2003.
Ramírez Albarrán Jazmín Nohemí vs. Martínez Quintana Rogelio. Controversias del Orden Familiar Exhibe Oficio- Ced. Vista Tres Días. Cvrr. 1 Acdo. Núm. Exp. 917/2022.
Revimar Ramírez Claudia Selene vs. López Sánchez David. Div. Incausado Cedula Oficio Jsra. 1 Acdo. Núm. Exp. 1539/2010.
Reyes Lucero Marco Antonio su Sucesión. Sucesorio Familiar Dif Autoriza Jsra. 1 Acdo. Núm. Exp. 63/2024.
Rodríguez Silva Miguel Ángel vs. Solórzano Hernández Diana Laura. Controversias del Orden Familiar Cita Evaluación Psicologica. Cvrr. 1 Acdo. Núm. Exp. 2071/2022.
Salamanca Muñoz Lorenzo. Sucesorio Familiar Cedula Oficio Jsra. 1 Acdo. en Expedientillo. Núm. Exp. 891/1993.
Sánchez Cervantes Fernando su Sucesión. Sucesorio Familiar Señala Aud. 801. Cvrr. 1 Acdo. Núm. Exp. 1693/2023.
Suárez Cortés Miguel su Sucesión. Sucesorio Familiar Se Ordena Ratificar Repudio. 1 Acdo. Núm. Exp. 1487/2022.
Tolentino Alejo Evelin vs. Falcón Medina Hipólito. Controversias del Orden Familiar por Hechas Las Manifestaciones- Autoriza 7mo. Cvrr. 1 Acdo. en Cuadernillo. Núm. Exp. 193/2011 Inc. de Cancel. de Pensión Alimenticia.
Torres de la Cruz Roberto. Sucesorio Familiar Se Aprueba Secc. Segunda. 1 Acdo. en Cuadernillo. Núm. Exp. 351/2011 Secc. Segunda.
Tovar Frausto Félix su Sucesión. Sucesorio Familiar Cedula Oficio Jsra. 1 Acdo. Núm. Exp. 11/2022.
Valdez Guzmán Magali Gabriela vs. Rivero Reyes Carlos Francisco. Especial Familiar Desahoga Requerimiento Se Ordena Notificar. 1 Acdo. Núm. Exp. 457/2024.
Valencia Méndez Nancy Stefany vs. Sol de la Rosa Brayant Eduardo. Controversias del Orden Familiar Primera Cita de Formularios. Cvrr. 1 Acdo. Núm. Exp. 597/2020 Tomo II.
Vélez Martínez Rubén vs. García Badillo María del Consuelo. Especial Familiar Cedula Oficio Jsra. 1 Acdo. Núm. Exp. 1421/2023.
Vergara Pineda Haydee vs. Gamboa Aparicio Ángel Bryan. Especial Familiar Contestación Divorcio- Aud. 272 B. Cvrr. 1 Acdo. Núm. Exp. 225/2024.
Zorrilla y Velázquez Marcela Teresa su Sucesión. Sucesorio Familiar Aclara y Autoriza. 2 Acdos. Núm. Exp. 1855/2023.

NO PUBLICADOS

Alvarado Olvera Ángel su Suc. Sucesorio Familiar Lmme Llegada de Autos. 1 Acdo. Núm. Exp. 1573/2019.
Amézcua Huerta Marilú su Sucesión. Sucesorio Familiar Lmme Mp Desahoga Vista. 1 Acdo. Núm. Exp. 2161/2023.
Anguiano Velasco Brenda vs. Dávila Mendoza Sergio David. Controversias del Orden Familiar Lmme Oficio Imss. 1 Acdo. Núm. Exp. 1739/2023.
Arceo Rodríguez José Manuel. Sucesorio Familiar Lmme Formar Expdllo. por Inactividad. 1 Acdo. en Expedientillo. Núm. Exp. 773/2018.
Bravo Castillo Evelin Levy vs. Mondragón Flores Ulises. Controversias del Orden Familiar Lmme Oficio Aefcm. 1 Acdo. Núm. Exp. 749/2022.
Bravo Cruz Carmen vs. Felipe de Jesús Angulo Guadarrama. Especial Familiar Lmme Busqueda Exhaustiva. 1 Acdo. en Expedientillo. Núm. Exp. 1489/2000 Expedientillo.
Caballero González Rosa Araceli vs. Lara Medero Rogelio y Cid García Martha. Nul. de Mat. Causa Ejecutorio M. de L. Se Notificacn

SOLO CONSULTA
SOLO CONSULTA
SOLO CONSULTA

Llegada, Autorizan Persona. Se Ordena Oficio Registro Civil Copias Certificadas. 1 Acdo. Núm. Exp. 1081/2011.
Carmona Pérez Viridiana Ararath vs. Cuevas Sánchez Luis Manuel. Controversias del Orden Familiar Lmme Oficio Imss. 1 Acdo. Núm. Exp. 85/2024.
Cazarez Ramírez Tania Azucena vs. Sandoval Meneses Luis Alberto. Controversias del Orden Familiar Cédula. 1 Acdo. en Incidente. Núm. Exp. 1529/2015 Inc. de Pensiones Adeudadas.
Delgado Gómez Tomasa. Sucesorio Familiar Lmme Copias Certificadas. 1 Acdo. Núm. Exp. 1143/2021.
Enríquez Maldonado Daniel su Sucesión. Sucesorio Familiar Lmme Dese Vista Mp, Girar Oficio Juzgado 9 Fam. Cdmx. 1 Acdo. Núm. Exp. 1985/2023.
Enríquez Sandoval. su Suc. Francisco Javier. Sucesorio Familiar Lmme Mp Desahoga Vista. 1 Acdo. Núm. Exp. 1627/2023.
Estrada Flores Lilia vs. Pérez Suárez Héctor Efraín. Controversias del Orden Familiar Lmme Oficio Issste - Prorroga. 1 Acdo. Núm. Exp. 2231/2023.
Estrella Hernández Alan Michel vs. Alondra Eunice Fuentes Solano. Especial Familiar Lmme Recoge Billete. 1 Acdo. Núm. Exp. 191/2018.
García Martínez María Luisa vs. Antonio Esteban Flores Medina. Especial Familiar Aclare Foja de Platica, No Se Exhibe Comprobante. 1 Acdo. en Incidente. Núm. Exp. 533/2016 Modificación de Régimen de Visitas y Convivencias.
García Rodríguez Janet. Juris. Voluntaria Familiar Lmme Autorización. 1 Acdo. Núm. Exp. 2169/2022.
González Vizuet Elizabeth vs. Flores Trejo David. Controversias del Orden Familiar Lmme Empresa Informa, Cedula Sin Diligenciar. 1 Acdo. Núm. Exp. 333/2024.
Gutiérrez Juárez Cleotilde su Sucesión. Sucesorio Familiar Lmme Mp Desahoga Vista. 1 Acdo. Núm. Exp. 1529/2022.
Jiménez Cisneros Noé. Sucesorio Familiar No Ha Lugar a Dar Tramite Apelación. 1 Acdo. en Otros. Núm. Exp. 829/2012 Secc. Cuarta.
Mayen Albarrán Felisa. Int. Lmme Cedula Sin Diligenciar (4). 1 Acdo. Núm. Exp. 931/2011.
Moreno Onofre María Yasmín vs. Cortés Vega Juan Manuel. Controversias del Orden Familiar Lmme Oficio Arch. Jud. 1 Acdo. en Expedientillo. Núm. Exp. 1943/2014.
Orozco García José Luis. Sucesorio Familiar Lmme Autorización. 1 Acdo. Núm. Exp. 2153/2012.
Pozos Cajica María Guadalupe Cristina su Sucesión. Sucesorio Familiar Lmme Oficio Agn. 1 Acdo. Núm. Exp. 213/2024.
Prado Guerrero María de Lourdes vs. Biciego Salazar Adán. Controversias del Orden Familiar 1 Acdo. Núm. Exp. 185/2023.
Rodríguez Bedoy Ana Elizabeth vs. Escorza Zamudio Enrique Ernesto. Alim. Lmme Oficio Relaciones Exteriores, Exhibe Minuta. 1 Acdo. Núm. Exp. 1659/2006.
Romero Salinas Sergio. Juris. Voluntaria Familiar Lmme Oficio Agn. 1 Acdo. Núm. Exp. 75/2024.
Salas y Villagómez María Guadalupe Francisca del Carmen vs. Cervantes Bustamante Alejandro. Controversias del Orden Familiar Lmme Autorización. 1 Acdo. Núm. Exp. 1275/2013.
Sánchez Hernández Mónica vs. García Rojas Miguel Ángel. Especial Familiar Oficio Siara. 1 Acdo. Núm. Exp. 1671/2023.
Sarabia Nolasco Froylan vs. Rita Isabel Munguía Ceja. Especial Familiar Lmme Oficio Ssc. 1 Acdo. en Incidente. Núm. Exp. 1147/2016 Inc. Cancel. Pensión Il.
Soriano y López Martha. Sucesorio Familiar Lmme Oficio Arch. Jud. 1 Acdo. en Expedientillo. Núm. Exp. 83/1989 Expedientillo.
Tinoco Torres José. Int. Lmme Llegada de Autos. 1 Acdo. Núm. Exp. 1183/2009.
Toledano Rodríguez Orlando. Juris. Voluntaria Familiar Lmme Mp Desahoga Vista. 1 Acdo. Núm. Exp. 289/2024.
Uribe Trejo Guadalupe su Sucesión. Sucesorio Familiar Lmme Mp Desahoga Vista. 1 Acdo. Núm. Exp. 299/2024.
Valadez Meneses Michel Edith vs. Cordero González Jesús. Controversias del Orden Familiar Lmme Empresa Informa. 1 Acdo. Núm. Exp. 901/2023.
Valverde Yáñez Juan Manuel y Valverde Yáñez Esteban y Valverde Yáñez Filiberto y Valverde Yáñez Adrián y Valverde Yáñez Marisol y Yáñez Sánchez. su Suc. Francisca. Sucesorio Familiar Lmme Fecha de audiencia. 1 Acdo. Núm. Exp. 1239/2023.
Venancio Barco Rosa Emma su Sucesión. Sucesorio Familiar Lmme Oficio Agn, Exhibe Minutas. 1 Acdo. Núm. Exp. 2027/2023.
Vences Flores Esther. Sucesorio Familiar Lmme Autorización. 1 Acdo. Núm. Exp. 699/2021.
Villagrán García Alejandra Patricia vs. Cureño Gutiérrez José Luis. Controversias del Orden Familiar Lmme Autorización. 1 Acdo. Núm. Exp. 1063/2015.
AUDIENCIA
Martínez Montes de Oca Jatziri Saray y Martínez Montes de Oca Yelitza Anabelli vs. Martínez Pérez Joel. Lgrf Aud. Privada Controversias del Orden Familiar 1 audiencia. Núm. Exp. 397/2024.
Zárate Montaño Genaro su Sucesión. Aud. 801. Cvrr/Bchd Sucesorio Familiar. 1 audiencia. Núm. Exp. 139/2023.

EL SECRETARIO DE ACUERDOS
LIC. BERNARDO CHÁVEZ DELGADO

NOVENO DE LO FAMILIAR

SECRETARÍA "A"
ACUERDOS DEL 5 DE ABRIL DEL 2024

Alonso Bello Sandra vs. Valencia Aguilar Alberto. Especial Familiar D. 1 Acdo. Núm. Exp. 1543/2019.
Alvarado Díaz Claudia Anfrea vs. Luis Ricardo Álvarez Rueda. Controversias del Orden Familiar D. 2 Acdos. Núm. Exp. 2259/2016.
Apon Vélez Martha vs. Estrada Flores José Luis. Controversias del Orden Familiar D. 1 Acdo. en Expedientillo. Núm. Exp. 1665/1999 Expedientillo.
Armendáriz Cruz Velinda vs. Carlos Martínez Ruíz. Especial Familiar I. 1 Acdo. en Incidente. Núm. Exp. 1837/2019 Inc. de Cancel. de Pensión Alimenticia.
Ballinas Hernández Yamile Yusen vs. Duarte Anaya Fidel Israel. Controversias del Orden Familiar 1 Acdo. Núm. Exp. 183/2024.
Barrera Menes Manuel de Jesús vs. Barrera Nájera Gilberto. Controversias del Orden Familiar D. 2 Acdos. Núm. Exp. 2085/2023.
Bonilla García Ivonne vs. Espinosa Sánchez José. Especial Familiar D. 1 Acdo. Núm. Exp. 1195/2023.
Busto Soria Benito Enrique y Busto Soria Elisa Andrea. Juris. Voluntaria Familiar S. 1 Acdo. Núm. Exp. 1697/2023.
Cabrera Centeno Mario. Sucesorio Familiar D. 1 Acdo. Núm. Exp. 1531/2022.
Camargo María Antonieta su Sucesión. Sucesorio Familiar D. 1 Acdo. Núm. Exp. 1981/2022 Secc. Segunda.
Canales Odilón Azucena Janeth vs. Colín Garduño Daniel. Exh. Familiar Exhorto. 1 Acdo. en Exhorto. Núm. Exp. 571/2024 Exh. Remite C. Juez Tercero Fam. Dtto. Jud. Ecatepec de Morelos Edomex.
Cárdenas Pérez Santos Juan. Sucesorio Familiar I. 1 Acdo. Núm. Exp. 253/2021 Secc. Segunda.
Carrillo Bianca Vidal vs. Ramos Ismael Valencia. Controversias del Orden Familiar D. 2 Acdos. Núm. Exp. 1001/2022 Principal.
Castillo Vega Esther su Sucesión. Sucesorio Familiar Nuevo. 1 Acdo. Núm. Exp. 549/2024.
Celestino Reyes Humberto Gerardo vs. Pacheco Pérez Edith Paulina. Controversias del Orden Familiar D. 2 Acdos. Núm. Exp. 2049/2023.
Centeno López Yazmín del Carmen vs. Montufar Martínez Alexander Israel. Controversias del Orden Familiar Auto 1. 1 Acdo. Núm. Exp. 237/2019 Inc. de Susp. de Reg. de Visitas y Conv. Familiares.
Centeno López Yazmín del Carmen vs. Montufar Martínez Alexander Israel. Controversias del Orden Familiar Auto 2. 2 Acdos. Núm. Exp. 237/2019 Tomo IV del Cuad. Principal.
Cerón de la Rosa Juan su Sucesión. Sucesorio Familiar Nuevo. 1 Acdo. Núm. Exp. 551/2024.
Cervantes Gijón Susana vs. Galeana Texta Mario. Controversias del Orden Familiar 2 Acdos. Núm. Exp. 693/2016 Amparo Núm. 376/2024-I.
Cortés García Sebastián. Sucesorio Familiar D. 1 Acdo. Núm. Exp. 205/2009 Bis. 1.
Cruz Cruz Crisóforo su Sucesión. Controversias del Orden Familiar 1 Acdo. Núm. Exp. 629/2018 Secc. Cuarta.
Cruz Martínez Ofelia vs. Reyes Castañeda Fernando. Especial Familiar Nuevo. 1 Acdo. Núm. Exp. 553/2024.
Domínguez Fuentes José. Juris. Voluntaria Familiar D. 1 Acdo. Núm. Exp. 533/2022.

SOLO CONSULTA

Enríquez Rodríguez Amauri Erik. Juris. Voluntaria Familiar S. 1 Acdo. Núm. Exp. 497/2023.
Escobar Cristiani Hernán Everardo. Sucesorio Familiar D. 1 Acdo. Núm. Exp. 1471/2023.
Escoto González Anastacio. Sucesorio Familiar D. 2 Acdos. Núm. Exp. 1307/2021.
España Aguilar Silvia Gabriela vs. Calderón Ruíz Moisés. Especial Familiar D. 2 Acdos. Núm. Exp. 1717/2023.
Flores Cazarin Richard Jair vs. Valdés Palma María Fernanda. Especial Familiar Nuevo. 1 Acdo. Núm. Exp. 545/2024.
Flores González Rosa Nancy vs. Rayón Torres Arturo. Controversias del Orden Familiar I. 1 Acdo. Núm. Exp. 1089/2015 Inc. de Modificación Al Convn. Aprobado Definitivamente.
Fonseca López Lizet Adriana vs. Alatorre Chávez Erik. Controversias del Orden Familiar I. 5 Acdos. Núm. Exp. 401/2024.
Francisco Juárez Perla Odeth vs. Páez Olmos Said Yaret. Controversias del Orden Familiar D. 2 Acdos. Núm. Exp. 873/2023.
Gallardo Pérez Alejandro vs. Escobar García Karina. Controversias del Orden Familiar Nuevo. 1 Acdo. Núm. Exp. 561/2024.
Gálvez Coeto Ezeel Paola. Juris. Voluntaria Familiar S. 1 Acdo. Núm. Exp. 189/2024.
García Soto María Alejandra. Sucesorio Familiar D. 1 Acdo. Núm. Exp. 753/2017.
García Riveroll Bobadilla Ximena vs. Asbun Gayol Miguel. Especial Familiar D. 1 Acdo. Núm. Exp. 2141/2022.
Garza Mayen Gilda Sofía vs. Utrera Lagunas Marcelo. Especial Familiar D. 1 Acdo. Núm. Exp. 1917/2023.
Gloria Cárdenas Mariana vs. Cárdenas Sánchez María Rosa Guadalupe. Controversias del Orden Familiar Auto 2. 2 Acdos. Núm. Exp. 861/2023.
Gómez Hernández Cecilia. Sucesorio Familiar D. 1 Acdo. Núm. Exp. 483/2022.
Gómez Lugo Edwin Jair vs. Carreto Pérez Yael Ariadna. Controversias del Orden Familiar I. 1 Acdo. Núm. Exp. 297/2024.
González Ochoa Sergio Eduardo vs. Bautista Espejo Adriana. Especial Familiar D. 3 Acdos. Núm. Exp. 1461/2023.
Guillén Guillén Pablo Jacob su Sucesión. Sucesorio Familiar D. 1 Acdo. Núm. Exp. 131/2024.
Henocque Albino Frederic Jean Joseph vs. Barrón Noé Patricia. Controversias del Orden Familiar 1 Acdo. en Otros. Núm. Exp. 629/2022 Tomo II del Cuad. Principal.
Hernández Calderón Jesús Salvador vs. Carla Patricia Hernández Martínez. Controversias del Orden Familiar D. 1 Acdo. Núm. Exp. 771/2021.
Hernández Sánchez Alejandra vs. Horta Jiménez Erik Raúl. Controversias del Orden Familiar D. 1 Acdo. Núm. Exp. 691/2017 Inc. de Modificación de Convn. de Fecha 29 de Marzo del 2023.
Hidalgo Claudia Zurbia Flores vs. Modesto García Julio Andrés. Controversias del Orden Familiar I. 5 Acdos. Núm. Exp. 311/2024.
Islas Canales Eva. Juris. Voluntaria Familiar D. 1 Acdo. Núm. Exp. 919/2023.
Jiménez Argueta Jesús. Sucesorio Familiar Auto 1. 1 Acdo. en Incidente. Núm. Exp. 1445/2016 Inc. de Entrega del Único Bien Perteneciente a la Masa Hereditaria.
Jiménez Argueta Jesús. Sucesorio Familiar Auto 2. 1 Acdo. en Incidente. Núm. Exp. 1445/2016 Inc. de Pago de Renta.
Jiménez María de Los Ángeles. Sucesorio Familiar D. 3 Acdos. Núm. Exp. 1869/2023.
Jiménez Vázquez Guadalupe vs. Ramírez Espinosa Roberto. Especial Familiar D. 1 Acdo. Núm. Exp. 2071/2023.
Juárez Franco Rufina su Sucesión. Sucesorio Familiar D. 1 Acdo. Núm. Exp. 2209/2023.
Jurado Ibarra José Alfredo. Sucesorio Familiar D. 1 Acdo. Núm. Exp. 935/2023.
Marcos Manzanera Patricio. Juris. Voluntaria Familiar S. 1 Acdo. Núm. Exp. 837/2013 Inc. de Cesación de Interdicción.
Martínez Aguilar Patricia. Sucesorio Familiar D. 1 Acdo. Núm. Exp. 1009/2023.
Martínez Sandoval Lilia Magali vs. Zavala Sánchez Gerardo. Exh. Familiar Exhorto. 1 Acdo. en Exhorto. Núm. Exp. 569/2024 Exh. Remite C. Juez Tercero de 1ra. Inst. Ramo Fam. Tepic, Nayarit.
Martínez Segueda Socorro su Sucesión. Sucesorio Familiar D. 1 Acdo. Núm. Exp. 87/2024.
Medrano Vargas Ángel Alfredo vs. Lira Curiel Anahi. Especial Familiar D. 1 Acdo. Núm. Exp. 997/2018.
Melo Soto Gerardo Trinidad vs. Peralta Lazo Olga Lidia. Especial Familiar D. 1 Acdo. Núm. Exp. 2079/2023.
Meza García María. Sucesorio Familiar D. 1 Acdo. Núm. Exp. 1809/2023.
Morales García Marisol vs. Fernández Soto Mauricio. Controversias del Orden Familiar D. 1 Acdo. Núm. Exp. 2065/2023.
Negrete Fragoso Octavio vs. Negrete González Alejandro y Negrete González Jazmín. Controversias del Orden Familiar D. 1 Acdo. Núm. Exp. 1335/2023.
Nieva Gentil Altagracia. Sucesorio Familiar D. 1 Acdo. Núm. Exp. 683/2022.
Núñez Arellano María Estela vs. López Flores Arturo Gerardo. Especial Familiar D. 4 Acdos. Núm. Exp. 1595/2023.
Ojeda Cazares Ana María su Sucesión. Sucesorio Familiar D. 1 Acdo. Núm. Exp. 2187/2023.
Olivares Nieves Alison Jaquelíne vs. Espitia Espinosa Raúl Argenis. Controversias del Orden Familiar D. 1 Acdo. Núm. Exp. 1079/2023 Principal.
Olivarez García Martha Patricia vs. Rodríguez Benítez José Ramón. Controversias del Orden Familiar D. 1 Acdo. Núm. Exp. 767/2023 Principal.
Oliver y González María Teresa su Sucesión. Sucesorio Familiar 1 Acdo. Núm. Exp. 249/2021 Segunda Sección.
Olivos Ramírez Leonardo. Sucesorio Familiar D. 1 Acdo. Núm. Exp. 675/2023.
Olvera Cerda José. Test. D. 1 Acdo. Núm. Exp. 819/1981.
Oropeza Raúl Guerrero. Sucesorio Familiar I. 1 Acdo. Núm. Exp. 261/2020 Secc. Segunda.
Ortiz Pérez Vicente vs. Mendoza Gutiérrez Cruz. Especial Familiar D. 1 Acdo. Núm. Exp. 1771/2023.
Pérez Cortés Virginia. Sucesorio Familiar K. 1 Acdo. Núm. Exp. 1885/2023.
Ramírez Ortiz Óscar. Sucesorio Familiar D. 1 Acdo. Núm. Exp. 1907/2023.
Ramírez Salinas Tania vs. Ortiz Arenas José de Jesús. Controversias del Orden Familiar D. 3 Acdos. Núm. Exp. 543/2024 Principal.
Reyes Torres Manuel. Sucesorio Familiar D. 1 Acdo. Núm. Exp. 721/2020.
Reyes Moreno Ascari vs. Espinoza Ramos María Guadalupe. Controversias del Orden Familiar 1 Acdo. Núm. Exp. 1793/2021 Principal.
Reyes Rosales Oliva Anabel vs. José Alfonso Zavala Gómez. Controversias del Orden Familiar D. 1 Acdo. Núm. Exp. 1037/2014.
Reynoso Gómez Eduardo Edmundo vs. María Dolores Cano Fernández. Div. Nec. 1 Acdo. Núm. Exp. 1163/2009.
Riveros López María del Pilar vs. Pérez Martínez Francisco. Controversias del Orden Familiar D. 1 Acdo. Núm. Exp. 1519/2016.
Rojas Vega Silvia. Sucesorio Familiar D. 1 Acdo. Núm. Exp. 1443/2023.
Romero Pérez Nicolás su Suc. Int. D. 1 Acdo. Núm. Exp. 559/2010.
Rosas Ojeda Luis Alfonso vs. Hernández Avilés Frida Karina. Controversias del Orden Familiar D. 1 Acdo. Núm. Exp. 2005/2023.
Ruíz Alvarado Teresita Haydee y Augusto Melo Suárez. Especial Familiar D. 1 Acdo. Núm. Exp. 1743/2013.
Ruíz Juan Agustín Julio. Sucesorio Familiar D. 1 Acdo. Núm. Exp. 1393/2023.
Salinas Flores Ahnim Juan Manuel vs. Longino Segura Laura Patricia. Especial Familiar D. 1 Acdo. Núm. Exp. 1435/2023.
Sánchez García Ana Luisa vs. Olvera Rodríguez Erik. Controversias del Orden Familiar D. 1 Acdo. Núm. Exp. 1847/2023.
Sánchez Pérez Mariano. Int. D. 1 Acdo. Núm. Exp. 1183/2006.
Tello Ocman Roberto vs. Martha Patricia Ramírez Estrada. Especial Familiar I. 1 Acdo. en Incidente. Núm. Exp. 1557/2013 Inc. de Compensación.
Tello Ocman Roberto vs. Ramírez Estrada Martha Patricia. Especial Familiar I. 4 Acdos. Núm. Exp. 1557/2013 Inc. de Guarda y Custodia y Uso de Dom. Conyugal.
Torres Trujillo Marco Antonio. Juris. Voluntaria Familiar D. 1 Acdo. Núm. Exp. 841/2008 Tomo II del Cuad. Principal.
Trejo Martínez Luis vs. Islas Escamilla María Concepción. Exh. Familiar Exhorto. 1 Acdo. en Exhorto. Núm. Exp. 565/2024 Exh. Remite Srio. Acdos. en Funciones de Juez Civil y Penal Dtto. Jud. Matamoros, Puebla.

SOLO CONSULTA
SOLO CONSULTA
SOLO CONSULTA

Trejo Trejo Obdulia vs. Moreno Barrera Zitlalkoatl. Controversias del Orden Familiar 1 Acdo. Núm. Exp. 2169/2018 Tomo IV del Cuad. Principal.
Vera Solís María Josefina Reyna vs. José Luis Vera Cruz. Controversias del Orden Familiar D. 1 Acdo. Núm. Exp. 569/2000.
Villegas Alicia Mora. Juris. Voluntaria Familiar S. 1 Acdo. Núm. Exp. 481/2012 Principal Tomo II.
Viveros Viveros Ricardo su Sucesión. Sucesorio Familiar D. 1 Acdo. en Otros. Núm. Exp. 941/2019 Secc. Segunda.
Zamora Herrera Jorge vs. Huesca Lozada Sandra Edith. Controversias del Orden Familiar D. 2 Acdos. Núm. Exp. 1845/2023.
Zavala Méndez Patricia. Sucesorio Familiar D. 1 Acdo. Núm. Exp. 365/2016.
Zavaleta Castro Juana. Sucesorio Familiar D. 1 Acdo. Núm. Exp. 1859/2019.
De la Torre Juárez Ángel Salome. Sucesorio Familiar D. 1 Acdo. Núm. Exp. 101/2014.
NO PUBLICADOS
Amézcua Pérez Xhareny vs. Amézcua Galán José Mauricio. Controversias del Orden Familiar Auto 2. 2 Acdos. Núm. Exp. 1285/2023.
AUDIENCIA
Campos Carcaño Mario César vs. Ruíz Martínez Cinthya Angélica. Aud. Alegatos Sentencia- D Controversias del Orden Familiar 1 audiencia. Núm. Exp. 1791/2022.
Galicia Montesinos Luis Adrián. Segundo Recono- D Juris. Voluntaria Familiar. 1 audiencia. Núm. Exp. 2083/2023.
Malagón Ramírez José Luis vs. García Aguilar Fátima. 272 B y Setencia Especial Familiar. 1 audiencia. Núm. Exp. 11/2024.
Ramírez Delfín Tomasa. D Sucesorio Familiar. 1 audiencia. Núm. Exp. 1017/2023.
LA CONCILIADORA POR MINISTERIO DE LEY:
LIC. ADRIANA GRANADOS SÁNCHEZ

SECRETARÍA "B"
ACUERDOS DEL 5 DE ABRIL DEL 2024

Alanís Fuentes Carlos Rubén. Juris. Vol. 1 Acdo. Núm. Exp. 1000/2011.
Alejandre Trejo Benjamín. Sucesorio Familiar K. 1 Acdo. Núm. Exp. 608/2016.
Algarra Lara Laura. Sucesorio Familiar 1 Acdo. en Incidente. Núm. Exp. 636/2014 Inc. de Remoción de Albacea Bis.
Ambrosio Hernández Yanet Diana. Sucesorio Familiar 2 Acdos. Núm. Exp. 1042/2023.
Ángeles Moreno Paloma Lizbeth vs. Islas Meléndez Fernando. Exh. Familiar Exhorto. 1 Acdo. Núm. Exp. 166/2024 Exh. Remite C. Srio. de Acdos. Jdo. Octavo Fam. Dtto. Jud Ecatepec de Morelos, Tecámac.
Apolonio Villagrán Julio su Sucesión. Sucesorio Familiar 1 Acdo. en Amparo. Núm. Exp. 466/2019 Amparo Número 1146/2018-II.
Apolonio Villagrán Julio. Sucesorio Familiar 1 Acdo. Núm. Exp. 466/2019.
Arredondo Tototzintle Marcos Roberto vs. López Zamora Ana Karina. Controversias del Orden Familiar K. 1 Acdo. Núm. Exp. 884/2022.
Arredondo Vallejo María Concepción Yolanda Su. Sucesorio Familiar 1 Acdo. Núm. Exp. 148/2011 Inc. de Ejecc. de Sentencia.
Ávalos Piñon Blanca Estela vs. Hernández Martínez José Martín. Controversias del Orden Familiar 1 Acdo. Núm. Exp. 192/2024.
Barrera Rodríguez Gloria. Sucesorio Familiar K. 1 Acdo. Núm. Exp. 970/2019.
Bautista Reséndiz Alfredo vs. Bautista Reséndiz Jaime. Controversias del Orden Familiar K. 1 Acdo. Núm. Exp. 54/2024 Principal.
Becerra Andrade José Alfredo vs. Reyes Andrade Érica Isabel. Exh. Familiar Exhorto. 1 Acdo. en Exhorto. Núm. Exp. 566/2024 Exh. Remite C. Juez Sexto Fam. de 1ra. Inst. Dtto. Jkud. Edo. Cuernavaca Morelos.
Blancas Martínez Stephanie vs. García Solís Giovanni. Controversias del Orden Familiar K. 1 Acdo. Núm. Exp. 1442/2022.
Brue Juan Pablo Cervantes vs. Ortiz Quiroz Paola Karina. Especial Familiar 1 Acdo. Núm. Exp. 598/2020 Inc. de Liquidación de Sociedad Conyugal.
Bumas Jiménez Mario Alberto vs. Reyes Ventura Catalina. Controversias del Orden Familiar K. 1 Acdo. Núm. Exp. 1040/2022.
Castillo Díaz Alejandra vs. Fonseca López David. Controversias del Orden Familiar K. 1 Acdo. Núm. Exp. 48/2022.
Castro Yáñez Gerardo vs. Vázquez Camacho Athali Jamin. Controversias del Orden Familiar audiencia. 1 Acdo. Núm. Exp. 1330/2022.
Catala Torres Andrés Avevelino. Sucesorio Familiar 1 Acdo. Núm. Exp. 2038/2023.
Cespedes Conrado Jiménez y Jiménez Mezrahi y Otro Bernardo. Ord. Civil Familiar K. 1 Acdo. Núm. Exp. 2080/2013 Inc. de Impugnación y Alteración de Documento.
Cirnes Leyte Aurora Francisca vs. José Luis Cuevas Castañón. Controversias del Orden Familiar K. 1 Acdo. Núm. Exp. 1776/2018.
Contreras Torres Felicitas. Sucesorio Familiar K. 1 Acdo. Núm. Exp. 322/2023.
Enciso González Karla Vanessa vs. Robertson Paredes Luis Daniel. Controversias del Orden Familiar K. 2 Acdos. Núm. Exp. 1464/2023.
Enríquez Barsse Elodia Geraldine vs. Eduardo Nicolás Canales Puente. Controversias del Orden Familiar 1 Acdo. Núm. Exp. 1608/2018 Bis. 3 Tomo II.
Escalona Porcayo Nerey vs. Salvador David González Iturralde. Div. Incausado K. 1 Acdo. Núm. Exp. 750/2011.
Espinosa Ponce Carolina vs. Julio César Frías González. Especial Familiar K. 1 Acdo. Núm. Exp. 982/2019.
Esquivel Nava Laura. Sucesorio Familiar K. 1 Acdo. Núm. Exp. 1950/2022.
Girón Ríos Bernardino. Sucesorio Familiar K. 1 Acdo. Núm. Exp. 1724/2023.
González Clorio Jesús vs. Durán Rodríguez Cynthia Guadalupe. Especial Familiar Nuevo. 1 Acdo. Núm. Exp. 558/2024.
González Cuéllar Elba vs. Zaldívar Figueroa Máximo. Especial Familiar 1 Acdo. Núm. Exp. 2166/2013.
González Zavala Eiran Irais vs. Bustos Bolaños Juan Edwin. Especial Familiar K. 1 Acdo. Núm. Exp. 434/2015.
Guerrero Rodríguez Ernesto. Sucesorio Familiar K. 1 Acdo. Núm. Exp. 2226/2013.
Guevara Ruíz Perla Xóchitl vs. Mario Alberto Rodríguez Velázquez. Controversias del Orden Familiar K. 1 Acdo. Núm. Exp. 384/2015.
Islas Martínez Hesiquio Florentino su Sucesión. Sucesorio Familiar K. 1 Acdo. Núm. Exp. 1148/2014 Cuarta Sección.
Islas Martínez Hesiquio Florentino, Acu a Rojas Sánchez Lucina 547/2016. Sucesorio Familiar K. 1 Acdo. Núm. Exp. 1148/2014.
Jiménez Sánchez Griselda vs. Bustamante Oseguera Nicolás. Especial Familiar 2 Acdos. Núm. Exp. 278/2021.
Lazcano Flores Blanca Paola vs. Rivera Carrasco Antonio. Especial Familiar Nuevo. 1 Acdo. Núm. Exp. 552/2024.
Llamosas Castillo José Néstor su Sucesión. Sucesorio Familiar K. 1 Acdo. Núm. Exp. 1926/2023.
Loaiza Alcántara Ricardo Ely vs. Jéssica Elizabeth Castillo Olguín. Controversias del Orden Familiar K. 1 Acdo. Núm. Exp. 398/2017.
López González América Anai vs. Espinosa González Luis Jairo. Especial Familiar Nuevo. 1 Acdo. Núm. Exp. 542/2024.
Manzo García Mariana Itzel vs. Flores Cruz Enrique. Controversias del Orden Familiar K. 1 Acdo. Núm. Exp. 1262/2018 Bis. 2.
Martínez Bello Adriana vs. Gómez del Río Alan Emmanuel. Controversias del Orden Familiar K. 2 Acdos. Núm. Exp. 1988/2018.
Martínez Espino Verónica Nataly vs. Ibarra Guerrero Osvaldo. Controversias del Orden Familiar K. 1 Acdo. Núm. Exp. 410/2023 Principal.
Martínez Martínez Evangelina su Sucesión. Sucesorio Familiar Nuevo. 2 Acdos. Núm. Exp. 462/2024.
Martínez Mendoza Martha Sindy. Ord. Civil Familiar K. 1 Acdo. Núm. Exp. 708/2015 Tomo II.
Martínez Soria Alejandro. Juris. Voluntaria Familiar K. 1 Acdo. Núm. Exp. 2006/2021 Principal.
Martínez y Olvera Tomás su Sucesión. Sucesorio Familiar K. 1 Acdo. Núm. Exp. 98/2024.
Medina Conde Abraham Gabriel vs. Castro Alejo Karina Elizabeth. Controversias del Orden Familiar 1 Acdo. Núm. Exp. 1748/2023.

SOLO CONSULTA
SOLO CONSULTA
SOLO CONSULTA

Mendoza Reyes Hanna Grichell vs. Mendoza Ortiz José Guadalupe. Controversias del Orden Familiar K. 1 Acdo. Núm. Exp. 1316/2023.
Morales Hernández José Luis. Sucesorio Familiar K. 1 Acdo. Núm. Exp. 1704/2023.
Morales López Rosario vs. Montes Romero José Luis. Controversias del Orden Familiar 2 Acdos. Núm. Exp. 1124/2022.
Moreno Romano Judith vs. Muñiz Román César Octavio. Controversias del Orden Familiar K. 1 Acdo. Núm. Exp. 1856/2023.
Murillo Larrañaga María Eugenia vs. Feliciano Chávez Reynoso. Div. Nec. K. 1 Acdo. Núm. Exp. 1314/2000.
Muñoz Alba María Cristina vs. Rodríguez Abarca Francisco Javier. Controversias del Orden Familiar 2 Acdos. Núm. Exp. 1290/2022.
Olguín Chávez Sandra vs. Damiian González Jhonatan. Exh. Familiar Exhorto. 1 Acdo. en Exhorto. Núm. Exp. 458/2024 Exh. Remite C. Juez Mixto de 1ra. Inst. Dtto. Jud. de Zimapan Hidalgo.
Ortiz Hernández María Elena vs. Jorge Hernández Hernández. Controversias del Orden Familiar K. 1 Acdo. Núm. Exp. 798/2020.
Ortiz Álvarez Flavio Adolfo vs. Serrano Montaño María Guadalupe. Especial Familiar K. 1 Acdo. Núm. Exp. 1530/2013.
Pacheco Camacho Arturo Genaro vs. Denisse Mariana Ríos López. Especial Familiar 1 Acdo. en Incidente. Núm. Exp. 998/2013 Inc. de Cancel. de Régimen de Visitas y Convivencias.
Paz Hernández Patricia. Sucesorio Familiar 1 Acdo. Núm. Exp. 2048/2022.
Pérez Barreto Juan Eustasio su Sucesión. Sucesorio Familiar 2 Acdos. Núm. Exp. 1888/2018 Secc. Segunda.
Pérez Guerra Alexis Noemí vs. Laris Patlan Hugo. Controversias del Orden Familiar 1 Acdo. Núm. Exp. 1956/2021 Principal.
Pica Placier Thelma. Sucesorio Familiar K. 1 Acdo. Núm. Exp. 408/2024 Expedientillo.
Ramos Jiménez Elizabeth vs. De la Cruz Reyna Alfredo. Especial Familiar K. 1 Acdo. Núm. Exp. 34/2022.
Retama Hernández Aldring vs. Natalie Santanter Candie. Exh. Familiar Exhorto. 1 Acdo. Núm. Exp. 2042/2023 Exh. Remite C. Juez Mixta de Primera Inst. de Tanango de Doria, Hidalgo.
Reyes Ramírez José Antonio vs. Hernández Escobedo Sandra. Controversias del Orden Familiar K. 1 Acdo. en Expedientillo. Núm. Exp. 228/2007 Expedientillo.
Reyes Rodríguez Luis Oswaldo vs. López Lara Elena. Controversias del Orden Familiar 1 Acdo. Núm. Exp. 1694/2023.
Rivera Martínez Carlos Fernando vs. Báeza Vázquez Gresia Alondra. Especial Familiar K. 1 Acdo. Núm. Exp. 2160/2023.
Rivera Paredes Martha Guillermina. Sucesorio Familiar K. 1 Acdo. Núm. Exp. 1784/2023.
Rodríguez Meza Héctor vs. María Concepción Rueda Martínez. Especial Familiar K. 1 Acdo. Núm. Exp. 1894/2013.
Rodríguez González Narciso Ignacio. Test. K. 1 Acdo. Núm. Exp. 14/2000.
Roquero de Teresa María Luisa vs. Enrique Azuara Pliego. Controversias del Orden Familiar 1 Acdo. en Incidente. Núm. Exp. 1070/2011 Bis. 2 Inc. de Cancel. de Pensión Alimenticia.
Salas Juárez Isela Indira vs. Martínez Rodriguiez Bryan Raziel. Controversias del Orden Familiar K. 1 Acdo. Núm. Exp. 338/2024.
Salazar Barrientos Rosa Joana vs. Diego Alberto Guevara Fragoso. Controversias del Orden Familiar 1 Acdo. Núm. Exp. 776/2017.
Salazar Gutiérrez Rocío Reyna vs. Pérez Meneses Alfredo Gonzalo. Controversias del Orden Familiar 1 Acdo. Núm. Exp. 582/2012 Inc. de Incumplimiento de Convn. y Pensión Alimenticia, Retroactiva.
Salazar Gutiérrez Rocío Reyna vs. Pérez Meneses Alfredo Gonzalo. Especial Familiar 1 Acdo. Núm. Exp. 582/2012 Inc. de Reduc. de Pensión Alimenticia.
Sarabia González José Luis vs. Vázquez Sandoval Lucía. Controversias del Orden Familiar 1 Acdo. Núm. Exp. 1522/2009 Inc. de Cancel. de Pensión Alimenticia.
Soto Velázquez Coral Deyanira vs. Bautista Delgado Iván Bertín. Especial Familiar K. 1 Acdo. Núm. Exp. 454/2022 Inc. de Pensión Alimenticia.
Tenorio Gutiérrez Inés. Sucesorio Familiar K. 1 Acdo. Núm. Exp. 696/2022.
Tinoco Santillán José Arnulfo. Sucesorio Familiar 1 Acdo. en Incidente. Núm. Exp. 512/2011 Segundo Inc. de Remoción de Albacea.
Torres Medina Yolanda. Sucesorio Familiar 1 Acdo. Núm. Exp. 1580/2017 Secc. Segunda.
Vargas Gallegos Máximo vs. Uribe Reyes María Félix. Especial Familiar K. 1 Acdo. Núm. Exp. 124/2024.
Velasco Munguía Ascención Veda su Sucesión. Sucesorio Familiar K. 1 Acdo. Núm. Exp. 260/2024.
Velázquez Ramírez Carlos. Controversias del Orden Familiar Billete. 1 Acdo. en Incidente. Núm. Exp. 1668/2013 Bis. 3 Inc. de Cump. de Alimentos y Demás Prestaciones.
Zendejas González Érika vs. Rojas Alemán Arturo Valfre. Controversias del Orden Familiar K. 1 Acdo. Núm. Exp. 2088/2022.

MAL PUBLICADOS

Morales López Rosario vs. Montes Romero José Luis. Controversias del Orden Familiar 1 Acdo. Núm. Exp. 1124/2022.

NO PUBLICADOS

Barrera Fragoso Patricia Josefina. Sucesorio Familiar 1 Acdo. Núm. Exp. 1090/2023.
García Escobar Verónica vs. Corona Morales César Daniel. Controversias del Orden Familiar 1 Acdo. Núm. Exp. 370/2024.
Hernández Carrasco Javier vs. Porrás Barrera Adlay Margarita. Controversias del Orden Familiar 1 Acdo. Núm. Exp. 134/2024.
Hernández Claudia Inés Sosa vs. Calderón Hariff Ángeles. Controversias del Orden Familiar 2 Acdos. Núm. Exp. 644/2022 Principal.
Medina Conde Abraham Gabriel vs. Castro Alejo Karina Elizabeth. Controversias del Orden Familiar 2 Acdos. Núm. Exp. 1748/2023.
Pacheco Camacho Arturo Genaro vs. Ríos López Denisse Mariana. Especial Familiar 1 Acdo. Núm. Exp. 998/2013 Inc. de Cump. de Régimen de Visitas y Convivencias.
Reyes Rodríguez Luis Oswaldo vs. López Lara Elena. Controversias del Orden Familiar 1 Acdo. Núm. Exp. 1694/2023.
Rodríguez García Gabriel vs. Terrón Garduño María Guadalupe. Controversias del Orden Familiar 2 Acdos. Núm. Exp. 1354/2023 Principal.
Ruíz Calderón María Eugenia vs. Pujol Flores Joaquín Antonio. Controversias del Orden Familiar 1 Acdo. Núm. Exp. 1080/2000 Inc. de Cancel. de Pensión Alimenticia.

AUDIENCIA

Ayala Valentín Miguel Ángel vs. Peñaloza González Martha Francisca. Aud. 272- B Sent. Especial Familiar. 1 audiencia. Núm. Exp. 1828/2023.

SENTENCIAS INTERLOCUTORIAS

Ruíz de Chávez Calatayud Daniela Elena vs. Sánchez Sáenz Rodolfo Edelberto. Especial Familiar Sent. Interl. 1 Núm. Exp. 40/2023 Inc. de Pensión Alimenticia
Villanueva Miguel Agustín Piedra vs. Pérez Nájera Rosalba. Especial Familiar Sent. Interl. 1 Núm. Exp. 1046/2018 Inc. de Alimentos

LA SECRETARIA DE ACUERDOS
LIC. MARGOT KARINA BARROSO CASILLAS

DÉCIMO DE LO FAMILIAR

SECRETARÍA "A"
ACUERDOS DEL 5 DE ABRIL DEL 2024

Aguilar Ávila Francisco su Suc. Sucesorio Familiar 1 Acdo. Núm. Exp. 1911/2023.
Albarrán Pérez Blanca. Sucesorio Familiar 1 Acdo. Núm. Exp. 493/2023.
Alvarado Sánchez Martha Alicia. Juris. Voluntaria Familiar 1 Acdo. Núm. Exp. 485/2007 Tomo II.
Álvarez Lira Isabel Cristina vs. Lugo Arellenes Abraham. Controversias del Orden Familiar 2 Acdos. Núm. Exp. 889/2013.
Ávila García Carolina vs. Alejandro Medrano Díaz. Controversias del Orden Familiar 3 Acdos. en Incidente. Núm. Exp. 665/1996 Incumplimiento de Convn. de Pensión Alimenticia.
Beltrán del Valle Yolanda. Sucesorio Familiar 1 Acdo. Núm. Exp. 1715/2023.
Benítez Pardo Ximena Alejandra. - vs. Rodríguez Salazar Arturo Israel. -. Exh. Familiar Exhorto. 1 Acdo. en Exhorto. Núm. Exp. 563/2024.
Caamaño Contreras Monserrath. Sucesorio Familiar 1 Acdo. Núm. Exp. 1497/2023.
Caballero Ramírez Vania Jezabel vs. Arturo Vargas Aguirre. Controversias del Orden Familiar 1 Acdo. Núm. Exp. 1653/2023.
Calvo Barradas Jazmín. - vs. Alfonso Ríos Aalvarez. -. Controversias del Orden Familiar 1 Acdo. Núm. Exp. 447/2024.

SOLO CONSULTA
SOLO CONSULTA
SOLO CONSULTA

Cárdenas Rodríguez Sofía Alexa. - vs. Rodríguez Herrera Jaquelíne Noemí. Controversias del Orden Familiar 1 Acdo. Núm. Exp. 409/2024.
Castillo Flores Guadalupe vs. Rosas Flores Gadiel Adrián. Controversias del Orden Familiar 1 Acdo. Núm. Exp. 1551/2022.
Castro Pantoja Ana María. Controversias del Orden Familiar 1 Acdo. Núm. Exp. 1255/2000 Tomo II.
Chávez Cordero Georgina Balbina vs. Sotomayor Barrera Roberto Lizardo. Especial Familiar 1 Acdo. en Incidente. Núm. Exp. 131/2013 Inc. de Leiquidación de la Sociedad Conyugal.
Colín Lázaro Rogelio su Sucesión. Sucesorio Familiar 1 Acdo. Núm. Exp. 1889/2022.
Cornejo Valentino Marisol vs. Edgar Meza Smith. Especial Familiar 2 Acdos. Núm. Exp. 1849/2023.
Cortés Camacho Guadalupe. Sucesorio Familiar 1 Acdo. Núm. Exp. 2333/2015.
Cruz Iturbe María del Carmen vs. Ibarra Jiménez Vicente Javier. Controversias del Orden Familiar 1 Acdo. Núm. Exp. 159/2023.
Domínguez Noceda Teresa Nayeli. - vs. José Andrés Genis González. -. Controversias del Orden Familiar 1 Acdo. Núm. Exp. 77/2024.
Espinoza Díaz Guadalupe Manuel. Sucesorio Familiar 2 Acdos. Núm. Exp. 1383/2021.
Flores Tapia Mauricio vs. Olguín Bahena Brenda Michell. Controversias del Orden Familiar 1 Acdo. Núm. Exp. 121/2015.
García Corona Andrés vs. Hernnadez Fuentes Amairani Janilet. Controversias del Orden Familiar 1 Acdo. Núm. Exp. 437/2017.
González Juárez Reyna Esmeralda vs. Martínez Grifaldo Germán Elohin. Controversias del Orden Familiar 1 Acdo. Núm. Exp. 577/2024.
Guadarrama Armada Enrique (su Sucesión). Sucesorio Familiar 1 Acdo. Núm. Exp. 929/2019.
Guerrero Madrigal Cristina Ofelia su Suc. Sucesorio Familiar 1 Acdo. Núm. Exp. 1845/2023.
Hernández Durán María de Jesús su Suc. Sucesorio Familiar 1 Acdo. Núm. Exp. 1925/2023.
Huerta Flores Arantxa Camila. - vs. Huerta Bonilla José Luis. -. Controversias del Orden Familiar 1 Acdo. Núm. Exp. 489/2024.
Isidro Ciriaco Yolanda vs. Ramírez Cruz Sergio. Controversias del Orden Familiar 2 Acdos. Núm. Exp. 325/2023.
Jacinto Rubí Fabiola. - vs. Edgar David Guadarrama Guzmán. -. Especial Familiar 5 Acdos. Núm. Exp. 481/2024.
Landeros González Areli. Juris. Voluntaria Familiar 1 Acdo. Núm. Exp. 105/1996.
López Hernández Rosa Elena vs. Torres Román José. Especial Familiar 1 Acdo. Núm. Exp. 2065/2013.
López Ortega Tania Michelle vs. Alejandro Reyna Molinari. Controversias del Orden Familiar 1 Acdo. Núm. Exp. 2045/2021.
Martell Reyes Denisse vs. Juan Alberto Espinosa Noriega. Controversias del Orden Familiar 1 Acdo. Núm. Exp. 1529/2023.
Martínez Bedoy Jaime. Sucesorio Familiar 1 Acdo. en Otros. Núm. Exp. 445/2021 Secc. Segunda.
Martínez Carreño Estefania vs. Zamudio González Julio Fernando. Controversias del Orden Familiar 1 Acdo. Núm. Exp. 249/2024.
Martínez Ramírez Carmen vs. Hernández Hernández Luis Julián. Especial Familiar 1 Acdo. en Incidente. Núm. Exp. 1465/2022 Guarda y Custodia y Pago de Pensión Alimenticia.
Martínez Silva Liliana vs. Alcocer Arredondo Víctor Javier. Especial Familiar 1 Acdo. Núm. Exp. 99/2013.
Mazariegos Pérez Reyna Silvia vs. Sánchez Hernández Juan Carlos. Especial Familiar 2 Acdos. Núm. Exp. 475/2024.
Mendoza Guevara Diana Cecilia vs. Fernanndo Villa Stopelli. Controversias del Orden Familiar 1 Acdo. Núm. Exp. 1775/2023.
Meneses Luna Miguel Ángel. su Suc. Sucesorio Familiar 1 Acdo. Núm. Exp. 2189/2023.
Mercedes Urbina Ángela vs. Hernández Contreras Iván. Especial Familiar 1 Acdo. Núm. Exp. 2015/2022.
Mosco Morales Gilberto su Suc. Incompetencia. Sucesorio Familiar 1 Acdo. Núm. Exp. 187/2024 Tomo II.
Ortega Luna Joaquín. Juris. Voluntaria Familiar 1 Acdo. Núm. Exp. 1303/2017.
Paredes García Guadalupe Azecena vs. López Contreras Miguel Ángel. Controversias del Orden Familiar 1 Acdo. Núm. Exp. 255/2016.
Pérez Calva Rodolfo su Suc. -. Sucesorio Familiar 3 Acdos. Núm. Exp. 491/2024.
Quiroz García Laura Lizeth vs. Lares Ruíz Erick Alejandro. Controversias del Orden Familiar 1 Acdo. Núm. Exp. 1961/2023.
Ramírez Santacruz Jorge Adonai vs. Diana Andrea Miranda Sepúlvedaa. Controversias del Orden Familiar 2 Acdos. en Otros. Núm. Exp. 1831/2021 Tomo II.
Reyes Morales María de la Luz Alejandra. su Suc. Sucesorio Familiar 1 Acdo. Núm. Exp. 989/2023.
Ríos García Dolores. Sucesorio Familiar 1 Acdo. Núm. Exp. 1119/2023.
Roa Ortiz Miguel. su Suc. Sucesorio Familiar 1 Acdo. Núm. Exp. 633/2023.
Rodea Hernández Juan su Suc. Sucesorio Familiar 1 Acdo. Núm. Exp. 1811/2023.
Romero Alvarado Saturnino. Sucesorio Familiar 1 Acdo. Núm. Exp. 211/2024.
Salas Reyes Antonio su Sucesión. Sucesorio Familiar 1 Acdo. en Otros. Núm. Exp. 1415/2021 Secc. Segunda.
Salgado Tlatenchi María Susana vs. Maldonado González Pedro Javier. Controversias del Orden Familiar 1 Acdo. Núm. Exp. 619/2023.
Sánchez Juárez Leslie Itzel vs. Alfaro Alfaro Gutiérrez Pedro Alejandro. Controversias del Orden Familiar 1 Acdo. Núm. Exp. 1/2023.
Sánchez Quiroz Josefina su Suc-. Sucesorio Familiar 1 Acdo. Núm. Exp. 157/2024.
Sierra Surez María de Lorudes vs. Castillo García Víctor José. Controversias del Orden Familiar 2 Acdos. Núm. Exp. 171/2021.
Silva Meza Adalberto Gamaliel (su Suc.). Sucesorio Familiar 1 Acdo. Núm. Exp. 1473/2019.
Torres Navarro Himelda. - vs. Andrea Zea de la Luz. -. Especial Familiar 1 Acdo. Núm. Exp. 193/2024.
Torres Rodríguez Julio César vs. Sandra Patrica Aguilar León. Especial Familiar 1 Acdo. Núm. Exp. 1013/2022.
Varas Domínguez Martín vs. Laura Dolores Malváez Domínguez. Especial Familiar 1 Acdo. Núm. Exp. 1487/2023.
Vega Gil Julio Alfonso. su Suc. Sucesorio Familiar 2 Acdos. Núm. Exp. 1499/2022.
Vega Herrera Rafael. su Suc. Sucesorio Familiar 7 Acdos. Núm. Exp. 331/2022.
Zavala Palacios Aranza. Juris. Voluntaria Familiar 2 Acdos. Núm. Exp. 1083/2020 Tomo III.
De Santiago Juárez Claudia vs. Juan Gabriel Christian Ortiz Valladares. Especial Familiar 1 Acdo. Núm. Exp. 1505/2023.

MAL PUBLICADOS

Dulce Estefania Ortega Chijate. - vs. Fernando Rocha González. -. Exh. Familiar Exhorto. 2 Acdos. en Exhorto. Núm. Exp. 549/2024.

NO PUBLICADOS

Lagunas Velázquez Yadira vs. César Castañeda Flores. Especial Familiar 2 Acdos. en Expedientillo. Núm. Exp. 65/2008.
Mendoza Guevara Diana Cecilia vs. Fernanndo Villa Stopelli. Controversias del Orden Familiar 2 Acdos. Núm. Exp. 1775/2023.
Mendoza Pineda Hermenegildo su Suc. -. Sucesorio Familiar 1 Acdo. Núm. Exp. 393/2024.
Sánchez Cuantíanquiz Adriana Edith vs. López Salomón José de Jesús. Especial Familiar 1 Acdo. en Incidente. Núm. Exp. 643/2020 Guarda y Custodia Definitiva.
Sánchez Navarro Carlos Elihu vs. Campos Cruz Karla Janina. Controversias del Orden Familiar 1 Acdo. Núm. Exp. 179/2020.
Silva Castillo Jéssica Adriana vs. Pina Pina Jaime. Controversias del Orden Familiar 2 Acdos. Núm. Exp. 845/2016 Tomo II.
Zavala Palacios Aranza. Juris. Voluntaria Familiar 1 Acdo. Núm. Exp. 1083/2020 Tomo III.

AUDIENCIA

Colín Lázaro Rogelio su Sucesión. Aud. 805 Sucesorio Familiar. 1 audiencia. Núm. Exp. 1889/2022.
Díaz Rodríguez Darío su Suc. Aud. 790 Sucesorio Familiar. 1 audiencia. Núm. Exp. 2123/2023.
Vega Herrera Rafael. su Suc. Aud. 790 Sucesorio Familiar. 1 audiencia. Núm. Exp. 331/2022.

LA SECRETARIA DE ACUERDOS
LIC. VANESSA SOLANO PEREZ

SECRETARÍA "B"
ACUERDOS DEL 5 DE ABRIL DEL 2024

Aguilar González Luis Josefat vs. Estefania Ibarra Correro. Controversias del Orden Familiar 1 Acdo. Núm. Exp. 1886/2023.

SOLO CONSULTA
SOLO CONSULTA
SOLO CONSULTA

Armenta Espitia Lizeth Judith. Controversias del Orden Familiar 1 Acdo. Núm. Exp. 1180/2021.
Bujan Ontiveros Alfa Lilián vs. Flores Casillas Felipe Jaime. Controversias del Orden Familiar 1 Acdo. en Incidente. Núm. Exp. 646/2021 Inc. de Pago de Pensiones Alimenticia Caidas.
Calderón Torres María del Rosario vs. Ortiz Maning Roberto. Controversias del Orden Familiar 1 Acdo. Núm. Exp. 1428/2023.
Chavarría González Víctor Israel vs. Sánchez Carballo Claudia Guadalupe. Controversias del Orden Familiar 1 Acdo. Núm. Exp. 1940/2023.
Chávez Ericka Sosa vs. Cruz Quintana Moisés Geovanni. Controversias del Orden Familiar 1 Acdo. Núm. Exp. 1912/2022.
Cristales Cocoletzi Faride Nicolet vs. Tello Rodríguez Osvaldo. Controversias del Orden Familiar 1 Acdo. Núm. Exp. 1824/2022.
Delgado González Mauricio vs. Clara Berenice Salgado Calvillo. -. Especial Familiar 1 Acdo. Núm. Exp. 2060/2023.
Eugenio Marín Quirino. - vs. Yéssica Faviola Borbolla Martínez. -. Exh. Familiar 1 Acdo. en Exhorto. Núm. Exp. 518/2024.
Fernando Darío Fazio Susana vs. Salma Paulina González Sabbahg. Especial Familiar 1 Acdo. Núm. Exp. 1788/2014.
Flores Saavedra Cristina vs. Andrade Ramos Alejandro. Especial Familiar 1 Acdo. Núm. Exp. 1974/2021.
Flores Salinas Pedro vs. Sucesorio Familiar 1 Acdo. Núm. Exp. 846/2010.
García Diana Eugenia Avilés vs. Soriano Frías Javier Enrique su Sucesión. Controversias del Orden Familiar 1 Acdo. Núm. Exp. 1170/2023.
García Santillán Ignacio. su Suc. Sucesorio Familiar 1 Acdo. Núm. Exp. 654/2022.
Gómez Sandoval Gregoria (su Sucesión) - - - - - Oficio. - - - - - -. Sucesorio Familiar 1 Acdo. en Otros. Núm. Exp. 604/2019 Secc. Segunda.
Hernández Corona Jéssica Lizbeth vs. Guerrero Guerrero Emmanuel. Controversias del Orden Familiar 1 Acdo. Núm. Exp. 1008/2020.
Hernández Jiménez Linda Jéssica vs. Jesús Samuel Salazar Vergara. Controversias del Orden Familiar 1 Acdo. Núm. Exp. 1840/2023.
Hernández Martínez Juan Ramón su Suc. Sucesorio Familiar 1 Acdo. Núm. Exp. 212/2024.
Islas Vda. de Pérez María de Jesús. Int. 1 Acdo. Núm. Exp. 262/1975.
Jesús Donovan López González. - vs. Itzel Guadalupe Rojas Sánchez. -. Exh. Familiar 1 Acdo. en Expedientillo. Núm. Exp. 152/2024 Exh. - Expdlo.
Juárez Altamirano Arturo vs. Maurilia Esperanza Pérez Utrilla. Especial Familiar 1 Acdo. Núm. Exp. 1458/2022.
Lanche Puga Adolfo de Jesús vs. Aguiñaga Ávila Haydee Yutzin. Especial Familiar 1 Acdo. Núm. Exp. 1616/2023.
León Velches Michel Aidé vs. Iván Jiménez Rodríguez. Controversias del Orden Familiar 1 Acdo. Núm. Exp. 2048/2023.
Lezama Díaz Luz Genoveva vs. Juan Antonio Moreno Cruz. Ord. Civil Familiar 1 Acdo. Núm. Exp. 962/2008.
López Martínez Jesús. Juris. Voluntaria Familiar 1 Acdo. Núm. Exp. 1260/2021.
Marcelo Núñez Flores su Suc. -. Exh. Familiar Exhorto. 1 Acdo. en Exhorto. Núm. Exp. 554/2024.
Martínez González Josefina. - vs. Pedro Pérez López. -. Controversias del Orden Familiar 1 Acdo. Núm. Exp. 2160/2023.
Martínez Juárez Itzel Ariana vs. Santamaría Aguilar Jorge. Especial Familiar 1 Acdo. en Incidente. Núm. Exp. 642/2023 Inc. de Cambio de Guarda y Custodia, Régvimen de Convivencias e Incremento de P. Alimenticia.
Martínez Juárez Itzel Ariana vs. Santamaría Aguilar Jorge. Especial Familiar 1 Acdo. en Incidente. Núm. Exp. 642/2023 Inc. de Modificación de Convenio.
Martínez Salas Ana María. Sucesorio Familiar 1 Acdo. en Otros. Núm. Exp. 1836/2015 Secc. Tercera.
Medina Reyes Adán. Sucesorio Familiar 1 Acdo. Núm. Exp. 1112/2023.
Molero Milo Ana Cristina vs. José Héctor Llamas Chávez. Especial Familiar 1 Acdo. Núm. Exp. 74/2022.
Morán Moguel Alfredo Miguel vs. Zebadua Ruíz Rosa de Guadalupe. Div. Incausado 1 Acdo. Núm. Exp. 252/2011.
Moreno Flores Carmela vs. Tomás Marcelo García. Controversias del Orden Familiar 1 Acdo. Núm. Exp. 1652/2023.
Olvera García Yanet vs. Ontiveros Ortega Joshua. Controversias del Orden Familiar 1 Acdo. Núm. Exp. 500/2023.
Orea Romero Eric Francisco (su Suc). Sucesorio Familiar 1 Acdo. Núm. Exp. 1700/2019.
Ortiz Ávila Avril. - vs. Luis Javier Labastida Ponce. -. Controversias del Orden Familiar 1 Acdo. Núm. Exp. 530/2024.
Ortiz Chávez Enrique Misael. Juris. Voluntaria Familiar 1 Acdo. Núm. Exp. 1996/2021.
Ortiz del Olmo Myriam. - vs. Guzmán Hernández David. -. Controversias del Orden Familiar 2 Acdos. Núm. Exp. 2208/2023.
Perales Pérez Juan su Suc. Sucesorio Familiar 1 Acdo. Núm. Exp. 1478/2023.
Pérez Montero Irma Camelia vs. Albornoz Zeron Julio Patricio. Especial Familiar 1 Acdo. en Incidente. Núm. Exp. 502/2018 Inc. Modif Medidas Prov, Alim. y de Fijación de P. A. Garantía, Gda y Cust. y Reg. de Visitas Defini.
Pineda Hernández Yolanda vs. Crispín Hidalgo Guerra. Controversias del Orden Familiar 1 Acdo. en Incidente. Núm. Exp. 516/2010 Inc. de Cancel. de Pensión Alimenticia.
Pulido Reveles Fátima Ana Paola. Juris. Voluntaria Familiar 1 Acdo. Núm. Exp. 2000/2015.
Pérez González Isabel y Maximina Perez González. Int. 1 Acdo. Núm. Exp. 772/1990.
Rea Velasco Gabriela Korey vs. Luis Alfredo González González. Especial Familiar 1 Acdo. Núm. Exp. 1282/2023.
Romero Spindola Carlos Raúl vs. Gutiérrez García Yascara Cinthya Piedad. Especial Familiar 1 Acdo. en Incidente. Núm. Exp. 1364/2021 Inc. para Regular la Consecuencias Inherentes Al Div. (Alimentos Definitivos).
Rugeiro Páez Alma Luz. - su Suc. -. Sucesorio Familiar 2 Acdos. Núm. Exp. 376/2024.
Salvador Isaías Cuéllar Gómez. - vs. Wendy Carina Martínez Reséndiz. -. Exh. Familiar 1 Acdo. en Exhorto. Núm. Exp. 496/2024.
Sánchez Espíndola Alejandra vs. Leal Paulino José Antonio. Especial Familiar 1 Acdo. Núm. Exp. 1258/2014.
Sandoval Mendoza Aidde César. - vs. Cristian César Fuentes Lara. -. Controversias del Orden Familiar 1 Acdo. Núm. Exp. 2258/2023.
Torres Palacios Julio César. - vs. Yesenia Jiménez Heras. -. Especial Familiar 1 Acdo. Núm. Exp. 346/2024.
Urias Pereda Francisco Ascención vs. Santa Lorena Sepúlveda Andrade. Especial Familiar 1 Acdo. Núm. Exp. 802/1986 Bis. 1.
Valdés Reyes Guadalupe vs. Jesús Martínez Rosas. Controversias del Orden Familiar 1 Acdo. en Incidente. Núm. Exp. 1572/2021 Inc. de Incremento de Pensión Alimenticia.
Villeda Mariscal Esther Margarita vs. Fuentes Nespanco Orlando. Controversias del Orden Familiar 1 Acdo. Núm. Exp. 1692/2016.
Wybo Gilbert Carlos Emiliano vs. Nohemí Miranda Neri. Controversias del Orden Familiar 1 Acdo. en Incidente. Núm. Exp. 1788/2013 Inc. de Pensiones Alimenticias Adeudadas.
Del Rosario Fernández Lilia Nicte. - vs. Corral Estrada Hernán Gabriel. -. Controversias del Orden Familiar 1 Acdo. Núm. Exp. 272/2024.

NO PUBLICADOS

Aguilar Vega María Teresa vs. Alejandro Meza Villagómez. Cont. Ord. Fam. 1 Acdo. Núm. Exp. 712/2005.
Arcega Manzano Leobardo Jacinto. Sucesorio Familiar 1 Acdo. Núm. Exp. 2148/2010 Inc. de Remoción de Albacea y Rendición de Cuentas.
Arellano Regalado Carlos. Sucesorio Familiar 1 Acdo. en Otros. Núm. Exp. 184/2021 Secc. Segunda.
Arellano Solano Minerva Adriana. Juris. Voluntaria Familiar 1 Acdo. Núm. Exp. 2244/2014.
Basilio Viridiana Basilio Jiménez. - vs. Eber Arturo Sánchez García. -. Controversias del Orden Familiar 2 Acdos. Núm. Exp. 68/2024.
Briz Fernández Santos vs. Érika Lizbeth Ávila Euresti. Especial Familiar 1 Acdo. en Incidente. Núm. Exp. 1644/2021 Inc. de Fijación de Pensión Alimenticia Definitiva.
Campos Castañón Miriam Etelvina vs. Francisco Gómez López. Controversias del Orden Familiar 1 Acdo. Núm. Exp. 1638/2021.
Domínguez Villa Irma y vs. Rosendo Duhart González. Especial Familiar 1 Acdo. Núm. Exp. 1490/1983.
Flores José Juan (su Suc). Sucesorio Familiar 1 Acdo. en Otros. Núm. Exp. 984/2020 Segunda Sección.
Flores Salinas Pedro vs. Sucesorio Familiar 1 Acdo. Núm. Exp. 846/2010.
García Rivera Rosario. Sucesorio Familiar 1 Acdo. en Otros. Núm. Exp. 398/2008 Cuarta Sección.
González Salcedo Vania vs. Alain Cristopher Josafat Álvarez Campos. Controversias del Orden Familiar 1 Acdo. Núm. Exp. 2074/2018 Bis. 1.
Hernández Salazar Yanet Rosa. Juris. Voluntaria Familiar 1 Acdo. Núm. Exp. 1848/2019.

SOLO CONSULTA
SOLO CONSULTA
SOLO CONSULTA

Hernández Zamora Jorge Humberto su Suc. Sucesorio Familiar 1 Acdo. en Incidente. Núm. Exp. 1094/2023 Inc. de Remoción de Albacea.
Hurtado Jiménez Etziry Eileen vs. Velázquez Magaña José Andrés. Div. Incausado 1 Acdo. Núm. Exp. 1754/2010.
León Estrada Yesenia Monserrat. Juris. Voluntaria Familiar 1 Acdo. Núm. Exp. 1888/2023.
López Carrasco Guadalupe Margarita. Sucesorio Familiar 1 Acdo. en Otros. Núm. Exp. 1168/2020 Segunda Sección.
Lorenzo Río María Isabel. Juris. Voluntaria Familiar 1 Acdo. Núm. Exp. 214/1996 Tomo II.
Lozano Pérez Nancy Andrea vs. Flores Blancas Vianney Abiram. Controversias del Orden Familiar 1 Acdo. Núm. Exp. 40/2024.
Mendoza Hernández Reynalda su Suc. Sucesorio Familiar 1 Acdo. en Otros. Núm. Exp. 2104/2022 Tercera Sección.
Morales Ríos Karel Raymundo. - su Suc. Controversias del Orden Familiar 1 Acdo. Núm. Exp. 2254/2023.
Ortiz del Olmo Myriam. - vs. Guzmán Hernández David. -. Controversias del Orden Familiar 3 Acdos. Núm. Exp. 2208/2023.
Osnaya González Guillermo. su Suc. Sucesorio Familiar 1 Acdo. Núm. Exp. 228/2022.
Patiño y Macías Georgina. su Suc. Sucesorio Familiar 1 Acdo. Núm. Exp. 544/2022.
Pérez Hernández Marcos Antonio su Suc. - Acumulación. Sucesorio Familiar 1 Acdo. Núm. Exp. 2237/2023.
Pulido Reveles Fátima Ana Paola. Juris. Voluntaria Familiar 1 Acdo. Núm. Exp. 2000/2015.
Rea Velasco Gabriela Korey vs. Luis Alfredo González González. Especial Familiar 1 Acdo. Núm. Exp. 1282/2023.
Robles González María Eugenia vs. Castro Vázquez Erick. Controversias del Orden Familiar 1 Acdo. Núm. Exp. 1694/2017.
Rodríguez Álvarez Diana. - vs. José Guadalupe Romero Cruz. -. Especial Familiar 1 Acdo. Núm. Exp. 2100/2023.
Sánchez López Karla Magali vs. Chávez Guzmán Riardo. Controversias del Orden Familiar 1 Acdo. Núm. Exp. 1556/2023.
Sánchez Sosa Eduardo. Juris. Voluntaria Familiar 1 Acdo. Núm. Exp. 1834/2012 Tomo II.
Tello Romero Margarita. Sucesorio Familiar 1 Acdo. en Otros. Núm. Exp. 588/2023 Tercera Sección.
Trejo Hernández Karina vs. Rodrigo Contreras Pérez. Controversias del Orden Familiar 1 Acdo. Núm. Exp. 1352/2023.
Trujillo Hernández Delfina. Sucesorio Familiar 1 Acdo. Núm. Exp. 188/1996 Bis. 1.
Vázquez Morales Sharoon Sinai- vs. Sánchez Pineda Arturo. Controversias del Orden Familiar 2 Acdos. Núm. Exp. 1218/2023.
Villeda Gómez Jesús Antonio vs. Juris. Voluntaria Familiar 1 Acdo. Núm. Exp. 2100/2012.
Villelas Flores Dionisio su Sucesión. Sucesorio Familiar 1 Acdo. Núm. Exp. 1278/2021.
Wybo Gilbert Carlos Emiliano vs. Nohemí Miranda Neri. Controversias del Orden Familiar 1 Acdo. en Incidente. Núm. Exp. 1788/2013 Inc. de Modificación de Régimen de Convivencias.
Wybo Gilbert Carlos Emiliano vs. Nohemí Miranda Neri. Controversias del Orden Familiar 2 Acdos. en Incidente. Núm. Exp. 1788/2013 Inc. de Pensiones Alimenticias Adeudadas.
AUDIENCIA
Hernández Ruíz Petra su Suc. Sucesorio Familiar. 1 audiencia. Núm. Exp. 1856/2023.
Julio Beltrán Edilberto. (su Suc). Sucesorio Familiar. 1 audiencia. Núm. Exp. 384/2021.
Mendoza Pérez Aurelia. Sucesorio Familiar. 1 audiencia. Núm. Exp. 354/2023.

SENTENCIAS DEFINITIVAS DEL 5 DE ABRIL DEL 2024

García Castro Alfredo. - vs. Diana Jaquelíne Oropeza Rodríguez. -. Especial Familiar 1 Núm. Exp. 172/2024

LA SECRETARIA DE ACUERDOS
LIC. JOSÉ LUIS OSERIN GARCÍA

DÉCIMO PRIMERO DE LO FAMILIAR

SECRETARÍA "A"
ACUERDOS DEL 5 DE ABRIL DEL 2024

Altamirano Bonilla Margarita vs. García Legorreta Eduardo Salvador. Controversias del Orden Familiar 1 Acdo. Núm. Exp. 125/2023.
Andrés Ortiz Guadalupe su Sucesión. Sucesorio Familiar 1 Acdo. Núm. Exp. 361/2024.
Anguis Rosas Brenda Astrid vs. Rafael Alejandro Díaz Trevilla. Controversias del Orden Familiar Dada Cuenta. 1 Acdo. en Otros. Núm. Exp. 1149/2016 Bis. 2 Tomo II.
Arellano Guerrero Carolina vs. Guzmán Valdez Fernando. Especial Familiar Dada Cuenta. 4 Acdos. en Incidente. Núm. Exp. 1165/2020 Bis. 1 Inc. de Reduc. de Pensión Alimenticia.
Arellano Guerrero Carolina vs. Guzmán Valdez Fernando. Especial Familiar Dada Cuenta. 2 Acdos. en Incidente. Núm. Exp. 1165/2020 Bis. 3 Inc. de Guarda y Custodia.
Arellano Jiménez Juan Carlos. Sucesorio Familiar Informe. 1 Acdo. en Otros. Núm. Exp. 111/2022 Bis. 1 Secc. Segunda.
Arreguín Rodríguez Patricia vs. Ignacio Armando Méndez Bandera. Especial Familiar Dada Cuenta. 1 Acdo. en Incidente. Núm. Exp. 319/2019 Bis. 10 Inc. de Cumplimiento de Convn. (Venta de Inmueble).
Artero Mendoza Fermín vs. Silva Morales Brenda Mariel. Controversias del Orden Familiar 1 Acdo. Núm. Exp. 399/2024.
Becerra Vasconcelos Francisca. Sucesorio Familiar 1 Acdo. en Incidente. Núm. Exp. 491/1990 Inc. Remo Albacea.
Buendía González Ángel vs. Yonca Ocote Edith. Controversias del Orden Familiar Dada Cuenta. 2 Acdos. Núm. Exp. 563/2024.
Butron Contreras Cynthia Marisol vs. Díaz González Nicandro. Controversias del Orden Familiar 1 Acdo. en Otros. Núm. Exp. 1085/2023 Bis. 2 Tomo II.
Chávez Acevedo Alberto Daniel vs. Hernández Aguilar Luisa Pamela. Especial Familiar Contestación. 1 Acdo. Núm. Exp. 1863/2023.
Chicon Vicente Jacinto. Sucesorio Familiar 1 Acdo. Núm. Exp. 1935/2017.
Contreras Borislova Victoria Daninisa vs. Del Paso Santiago Fernando Tonatiuh. Controversias del Orden Familiar Contestación de Agravios. 1 Acdo. Núm. Exp. 2073/2023.
Cortés Aguilar María de la Concepción vs. Javier Riva Palacio Gamez. Div. Incausado Llegada de Autos. 1 Acdo. Núm. Exp. 927/2011.
Echegaray Gómez Francisco Enrique. Sucesorio Familiar 1 Acdo. Núm. Exp. 1/2023.
García Gómez Lorenza. Juris. Voluntaria Familiar Req. Sala. 1 Acdo. Núm. Exp. 753/2018.
García Gómez Lorenza. Juris. Voluntaria Familiar Acuerdo. 1 Acdo. en Otros. Núm. Exp. 753/2018 Bis. 7 Rendición de Ctas. 2023.
García Jaquez Diana Verónica vs. Kouznetsov Prudnikov Gleb. Controversias del Orden Familiar 3 Acdos. Núm. Exp. 223/2024.
García Martínez Karla Alejandra vs. De León Macías César. Controversias del Orden Familiar Llegada de Autos. 1 Acdo. Núm. Exp. 1057/2013.
Gómez Echevarría José Alejandro vs. Abarca Rojas Karla Rebeca. Especial Familiar 1 Acdo. Núm. Exp. 1223/2023.
Granados Flores Juana. Juris. Voluntaria Familiar Llegada de Autos. 1 Acdo. en Expedientillo. Núm. Exp. 387/2007 Expdllo.
Guerrero González Armando su Sucesión. Sucesorio Familiar 2 Acdos. Núm. Exp. 1901/2022.
Guillén Martín Alejandra Judith. Juris. Voluntaria Familiar 1 Acdo. Núm. Exp. 1595/2023.
Hernández González Salvador. Sucesorio Familiar 7 Acdos. Núm. Exp. 2231/2013.
Ibarra Vejar Blanca vs. Villalobos Escalona Edgar. Especial Familiar 1 Acdo. Núm. Exp. 83/2024.
Juárez Acevedo Elizabeth su Sucesión. Sucesorio Familiar Llegada de Autos. 1 Acdo. Núm. Exp. 1329/2021.
Juárez Lara Monserrat Airam vs. Yered Hiram Contreras Velarde. Especial Familiar 1 Acdo. en Incidente. Núm. Exp. 445/2019 Bis. 2 Inc. de Incumplimiento y Modificación de Convn. de Guarda y Custodia.
Juárez Lara Monserrat Airam vs. Yered Hiram Contreras Velarde. Especial Familiar 1 Acdo. en Incidente. Núm. Exp. 445/2019 Bis. 3 Inc. de Incumplimiento de Convenio.
León Grajales Antonio su Sucesión. Sucesorio Familiar 2 Acdos. en Otros. Núm. Exp. 1795/2022 Secc. Segunda.
López Portillo María Elena. Sucesorio Familiar 1 Acdo. Núm. Exp. 887/2022.
Macías González María de Jesús vs. Juan Sauza Márquez. Div. Nec. Llegada de Autos. 1 Acdo. Núm. Exp. 889/2004.
Macías Martínez Francisco Javier su Sucesión. Sucesorio Familiar 1 Acdo. Núm. Exp. 2191/2023.
Márquez Ordas Carlos. Sucesorio Familiar 1 Acdo. Núm. Exp. 2167/2022.

SOLO CONSULTA
SOLO CONSULTA
SOLO CONSULTA

Palomares Calderón Hugo Rodrigo vs. Pérez Martínez Martha Angélica. Especial Familiar Admisorio. 1 Acdo. en Incidente. Núm. Exp. 1107/2022 Bis. 1 Inc. de Actual. de Domicilio.
Pérez Bautista Neyde vs. Aguirre Ramos César. Controversias del Orden Familiar 1 Acdo. Núm. Exp. 603/2020.
Pérez Paredes Karina Erandi vs. Cabrera Bernal Felipe de Jesús. Controversias del Orden Familiar 1 Acdo. Núm. Exp. 981/2023.
Ramos Palacios Marcela vs. Velasco Guzmán Jonathan. Especial Familiar 1 Acdo. en Incidente. Núm. Exp. 841/2020 Inc. Regi Visi y Convi.
Reynoso Lara Guillermina su Sucesión. Sucesorio Familiar 1 Acdo. Núm. Exp. 2245/2023.
Rico Belmont Elvira vs. Luis Ángel Rangel Piña. Controversias del Orden Familiar 1 Acdo. Núm. Exp. 67/2015.
Rivas Rosales Joel vs. Rivas Rodríguez David. Ord. Civil Familiar 1 Acdo. Núm. Exp. 489/2022.
Robles Perales Pedro. Sucesorio Familiar 1 Acdo. Núm. Exp. 51/2018.
Rodríguez Lugo Gustavo vs. Delgado Flores Blanca Estela. Especial Familiar 1 Acdo. Núm. Exp. 113/2024.
Rosales López Esperanza vs. José Guadalupe Pérez Arteaga. Especial Familiar 1 Acdo. Núm. Exp. 575/2008.
Rueda Tapia Ana Hilda. Sucesorio Familiar 1 Acdo. Núm. Exp. 1501/2015.
Sánchez Contreras Albina vs. Segura Anaya Eduardo. Controversias del Orden Familiar 1 Acdo. Núm. Exp. 673/2023.
Santillán Rendón Lorena vs. Rendón Rodríguez Lorena. Controversias del Orden Familiar 1 Acdo. Núm. Exp. 1273/2023.
Serrano García Silvia vs. Sánchez Crespo Sergio. Alim. Llegada de Autos. 1 Acdo. Núm. Exp. 1079/2003.
Téllez de Jesús María Flor y Hammeken Lamborn Patricia Andrea vs. Domínguez Durán Mario y Gama y Pizarro Suárez Eduardo. Especial Familiar 4 Acdos. Núm. Exp. 2273/2023.
Toca Treviño Héctor. Int. Llegada de Autos. 2 Acdos. Núm. Exp. 73/2006.
Torrez González de Sadoval Raquel. Int. Acept. del Cargo de Albacea. 1 Acdo. Núm. Exp. 635/1975.
Villagómez Saucedo Axel vs. Lugo Salmas María Alejandra. Controversias del Orden Familiar Acuerdo. 1 Acdo. Núm. Exp. 1681/2022.
De Lira Blanquel Vivian Polett vs. Urbano Rodríguez Otilio. Controversias del Orden Familiar Razon. 1 Acdo. Núm. Exp. 1665/2023.
AUDIENCIA
Alicia Sabarots Mónica vs. Téllez Trevilla Gabriel. audiencia Testim. Especial Familiar. 1 Acdo. en Incidente. Núm. Exp. 157/2022 Bis. 2 Inc. Liqui Soci Conyugal.
Cedillo Valdepeña Martha vs. Méndez Olvera José Joel. Audi 272b, Cita a Sent Especial Familiar. 1 audiencia. Núm. Exp. 2029/2023.
González Jiménez Josefina vs. Ramírez Gómez David. audiencia Confesionales Controversias del Orden Familiar 1 audiencia. Núm. Exp. 1227/2023.

LA SECRETARIA DE ACUERDOS
LIC. AMANDA MARTÍNEZ PADILLA

SECRETARÍA "B"
ACUERDOS DEL 5 DE ABRIL DEL 2024

Acuña Olguín Alma Esther vs. Antimio Adrián Cruz Bustamante. Especial Familiar Acuse de Oficio. 1 Acdo. Núm. Exp. 8/2018.
Alarcón Gómez Liliana Rocío vs. Núñez Ortiz César Yojali. Controversias del Orden Familiar 2 Acdos. Núm. Exp. 1620/2023.
Arroyo Ortiz Alicia vs. Sucesorio Familiar Razon de Cuenta. 1 Acdo. en Otros. Núm. Exp. 1480/2019 Bis. 4 Secc. Cuarta.
Aznar García Tania Monserrat vs. Puente Moscoso Romeo Vicente. Controversias del Orden Familiar Autoriza. 1 Acdo. Núm. Exp. 1250/2022 Bis. 2 Tomo II.
Azpiazu Ramírez Itziar vs. Juan Carlos Acra López. Especial Familiar Oficio 3697. 1 Acdo. en Amparo. Núm. Exp. 582/2017 Amparo 867/2023.
Bautista Mendoza María del Pilar vs. Aguilar Gutiérrez Luis. Controversias del Orden Familiar Cita. Estud. 1 Acdo. Núm. Exp. 2024/2022.
Bautista Pacheco Idalia Beatriz vs. Núñez Ballinas Eliezer. Especial Familiar 2 Acdos. Núm. Exp. 484/2024.
Bernal Espinosa Emeterio. Int. Llegada de Autos. 1 Acdo. Núm. Exp. 776/2003.
Briones Rivera José Álvaro Antonio su Sucesión. Sucesorio Familiar Des. Vis. M. P. 1 Acdo. Núm. Exp. 258/2024.
Cabrera Hernández Karen Alondra vs. Roberto Jonathan Mendoza Leyte. Controversias del Orden Familiar 1 Acdo. Núm. Exp. 1486/2019.
Cárdenas Vázquez María del Carmen vs. Juan Juárez Serrano. Controversias del Orden Familiar Exh. Bill. 1 Acdo. en Cuadernillo. Núm. Exp. 280/2016 Tomo II.
Chávez Valerio Eloísa. Sucesorio Familiar Dada. Nva. Cta. 1 Acdo. Núm. Exp. 1848/2021.
Contreras Rodríguez Nancy vs. Ramírez Lara Juan Carlos. Controversias del Orden Familiar 1 Acdo. Núm. Exp. 900/2023.
Corona Arellano Cecilia vs. Reyes Tiburcio Cinthia. Controversias del Orden Familiar Of a Disp. 1 Acdo. Núm. Exp. 2464/2014.
Delpech Robles Rita. Sucesorio Familiar Acept. y Protesta Cargo Albacea. 1 Acdo. Núm. Exp. 1236/2022.
Díaz Vélez Carrillo María de Los Ángeles vs. Rafael Riquelme Gallardo. Controversias del Orden Familiar audiencia. 1 Acdo. en Otros. Núm. Exp. 1350/2007 Bis. 15 Vía de Apremio II.
Flores Soqui Úrsula vs. Fernando González Farfán. Actos Prejudiciales Familiar 2 Acdos. Núm. Exp. 46/2024 Principal.
Garduño Moreno Sherlyn Alexandra. Juris. Voluntaria Familiar Informe. 1 Acdo. Núm. Exp. 878/2023.
Gómez García Fidelfa vs. Gómez García Fidelfa. Sucesorio Familiar Dada Cta. 1 Acdo. en Otros. Núm. Exp. 650/2021 Bis. 4 Secc. Cuarta.
González Cordero Jesús su Sucesión. Sucesorio Familiar Des. Vis. M. P. 1 Acdo. Núm. Exp. 446/2024.
Guerrero Hernández María de la Paz. Juris. Voluntaria Familiar Informe. 1 Acdo. Núm. Exp. 2002/2019.
Gutiérrez Ruíz Susana vs. Marco Aurelio Caparroso Chaves. Controversias del Orden Familiar Expeditillo. 1 Acdo. Núm. Exp. 1030/2004.
Gutiérrez Ruíz Susana vs. Marco Aurelio Caparroso Chaves. Controversias del Orden Familiar Oficio 5552-2024. 1 Acdo. en Amparo. Núm. Exp. 1030/2004 Amparo 1447/2023-II.
Hernández Arteaga Altagracia. Sucesorio Familiar Razon de Cuenta. 1 Acdo. en Otros. Núm. Exp. 1890/2021 Bis. 2 Secc Segunda.
Hernández Camargo Arcadia. Sucesorio Familiar Razon de Cuenta. 1 Acdo. Núm. Exp. 980/1993.
Hernández Vargas Lilia Huri vs. Delgado del Ángel Ricardo. Controversias del Orden Familiar Ofic. Dilig. 2 Acdos. Núm. Exp. 350/2022.
Issa Aiza Esperanza Vanessa y Alberto Raúl Dergal y Dergal y. Ord. Civil Familiar Aud. Se Difiere. 1 Acdo. en Incidente. Núm. Exp. 108/2011 Disminución de Pensión Alimenticia.
Juárez Torres Antonio Rodrigo vs. Ángela Valeria Jiménez Arce. Controversias del Orden Familiar 2 Acdos. Núm. Exp. 1576/2023.
Lomelí Hernández Arturo. Sucesorio Familiar Debera Estar. 1 Acdo. Núm. Exp. 1282/2022.
López Gutiérrez Rubén. Sucesorio Familiar Razones. 1 Acdo. en Expedientillo. Núm. Exp. 338/1994.
Lugo Riosñplkjh Onésimo. Sucesorio Familiar 1 Acdo. Núm. Exp. 1256/2022.
Luna Rojas Antonio vs. Sucesorio Familiar 2 Acdos. en Tercería. Núm. Exp. 896/2013.
Maldonado Ríos Omar vs. Custodio Arriaga María del Rocío. Especial Familiar 1 Acdo. en Incidente. Núm. Exp. 1868/2023 Inc. de Nul. de Actuaciones por Defecto en el Emplazamiento.
Mancilla González Gibran vs. Jiménez Caballero Tania Alix. Controversias del Orden Familiar Comparecencia Se Emplaza. 1 Acdo. en Incidente. Núm. Exp. 596/2020 Inc. de Reducc. de Pens. Alim.
Martínez Ancona Guadalupe Elizabeth vs. Zamorategui Coronel Edgar. Controversias del Orden Familiar 1 Acdo. Núm. Exp. 126/2024.
Medina Ramírez Claudia Begoña vs. Armando Roberto Castillo Aguilar. Especial Familiar Exhot. Dilig. 1 Acdo. Núm. Exp. 576/2020.
Mejía López Mitzi Estefania vs. Velázquez Delgado Luis Alfredo. Controversias del Orden Familiar Inc. Cumpl. Actual. Aum. Pens. Alim. 3 Acdos. en Incidente. Núm. Exp. 1394/2021 Inc. de Cumplimiento, Actual. y Aumento de Pensión Alimenticia Definitiva.

SOLO CONSULTA

Méndez Rivera Luz Mariana vs. Ordóñez Álvarez Aline Yazmín. Controversias del Orden Familiar 2 Acdos. Núm. Exp. 1940/2023.
Mendoza Arce Teresa. Sucesorio Familiar Informe. 1 Acdo. Núm. Exp. 1614/2021.
Montecinos Torres Facundo. Sucesorio Familiar Inc. Opoc. Invt. 1 Acdo. en Incidente. Núm. Exp. 514/1995 Oposición Al Inventario.
Montiel Martínez Sonia vs. Méndez Gamino Edgar Andrés. Especial Familiar 1 Acdo. Núm. Exp. 910/2023.
Moreno Castillo Dafnis Selene vs. Víctor Hugo Oliva García. Especial Familiar 2 Acdos. Núm. Exp. 1942/2016.
Moreno Castillo Dafnis Selene vs. Víctor Hugo Oliva García. Especial Familiar 1 Acdo. en Incidente. Núm. Exp. 1942/2016 Bis. 2 Inc. Régimen de Convivencias.
Mosqueda Munez Tania. Sucesorio Familiar Ced. Sin. Dilig. 1 Acdo. Núm. Exp. 2038/2015.
Pedroza Rodríguez Javier su Sucesión. Sucesorio Familiar Des. Vis. M. P. 1 Acdo. Núm. Exp. 2202/2023.
Ramírez Garrido Carmelita vs. Márquez Arias Víctor Enrique. Especial Familiar Debera Estar. 1 Acdo. Núm. Exp. 1358/2023.
Ramírez Ramírez Nohema vs. Muñoz Pineda Felipe Ángel. Exh. Familiar Sin Dilig. 2 Acdos. Núm. Exp. 414/2024.
Ramírez Sandoval María Azucena vs. Ramos Lagunes Hugo César. Controversias del Orden Familiar Se Da Vista. 1 Acdo. en Cuadernillo. Núm. Exp. 760/2021 Tomo II.
Reyes Isidoro Juan vs. Soto Rojas Lidia. Controversias del Orden Familiar Oficio 5490- 2024. 1 Acdo. en Amparo. Núm. Exp. 1900/2021 Bis. 7 Amparo 76/2024- IV.
Reyes León Elía vs. Javier Villar Luna. Controversias del Orden Familiar Informe. 1 Acdo. en Cuadernillo. Núm. Exp. 458/2013 Bis. 3 Tomo II.
Rivera Dircio Leobarda vs. Se Le Acumulo el Exp. 773/15 Suc. Testament. a Bienes de Rafael García Sánchez. Sucesorio Familiar Llegada de Autos. 1 Acdo. Núm. Exp. 2032/2014.
Rodríguez Pérez Aurora vs. Rodríguez Pérez Aurora. Sucesorio Familiar Oficio 6522/2024. 1 Acdo. en Amparo. Núm. Exp. 40/2019 Amparo 600/2022.
Rodríguez Pérez Aurora vs. Rodríguez Pérez Aurora. Sucesorio Familiar Dada Cta. 1 Acdo. en Otros. Núm. Exp. 40/2019 Bis. 4 Secc. Cuarta.
Sánchez Avendaño Leticia vs. Flores Gallegos Rafael. Controversias del Orden Familiar Informe. 1 Acdo. Núm. Exp. 1630/2022.
Serrano Pineda Gabriela vs. Ramírez Flores Jonathan. Controversias del Orden Familiar Informe. 1 Acdo. Núm. Exp. 444/2023.
Siguenza Arteaga Irene. Sucesorio Familiar Auto. 1 Acdo. Núm. Exp. 1402/2022.
Torres Galindo Norma Angélica vs. Badillo Trejo Víctor Hugo. Controversias del Orden Familiar Pide Of. 1 Acdo. Núm. Exp. 370/2024.
Valencia Cruz Mario vs. Natalia Aguilar Hernández. Especial Familiar Razon de Cuenta. 1 Acdo. Núm. Exp. 780/2016.
Vera Alfaro Beatriz Getzabel vs. Alfredo Morales Saldaña. Especial Familiar Razon de Cuenta. 1 Acdo. Núm. Exp. 810/2020.
Villaseñor Alcázar Graciela vs. Jorge Morales Nava. Ord. Civ. que Aclare. 1 Acdo. Núm. Exp. 24/2007.
Zainos Sánchez Jaime Arturo vs. Rivero Lemus Bianca Nallely. Controversias del Orden Familiar Oficio 19016/2024. 2 Acdos. en Amparo. Núm. Exp. 2258/2023 Amparo 128/2024- III.
Zapata Reyes Héctor Diodoro vs. Marisol Radilla Torres. Especial Familiar Oficio 1199- 2024 Deja Insubs. 2 Acdos. en Amparo. Núm. Exp. 2094/2019 Bis. 4 Amparo 794/2023- IV.
Zárate Gómez Lizeth Beatriz y Zárate Gómez Liliana Mirelle vs. Zárate Hernández Rosa María Graciela su Sucesión. Ord. Civil Familiar Razon de Cuenta. 1 Acdo. Núm. Exp. 1777/2023.
Zúñiga Morales Virginia vs. Cruz Zúñiga José Arturo y Cruz Zúñiga Emiliano Baltazar y Cruz Zúñiga Ángel. Controversias del Orden Familiar 1 Acdo. Núm. Exp. 1126/2023.
De Luisa Plazas Yon vs. Guajardo Morales Carla. Controversias del Orden Familiar Oficio 6708. 1 Acdo. en Amparo. Núm. Exp. 1908/2016 Amparo 352/2024.
De Luisa Plazaz Yon vs. Carla Guajardo Morales. Especial Familiar 1 Acdo. Núm. Exp. 1908/2016.
NO PUBLICADOS
Lujan Mendoza Eduardo Vicente vs. Karen Elizabeth Rueda Arizabalo. Especial Familiar Auto Prevención. 1 Acdo. en Incidente. Núm. Exp. 50/2020 Inc. de Regulación de Consecuencias Inherentes a la Disol. del Divorcio.
AUDIENCIA
Méndez Rivera Luz Mariana vs. Ordóñez Álvarez Aline Yazmín. Aud. 63 Cpc Controversias del Orden Familiar 1 Acdo. en Incidente. Núm. Exp. 1940/2023 Inc. de Cancel. de Multa.

LA SECRETARIA DE ACUERDOS
LIC. ALEJANDRA LETICIA ACEVEDO ALONSO

DÉCIMO SEGUNDO DE LO FAMILIAR

SECRETARÍA "A"
ACUERDOS DEL 5 DE ABRIL DEL 2024

Aguirre Corona Brenda Sofía vs. Murillo Zúñiga Jesús. Especial Familiar 1 Acdo. Núm. Exp. 1425/2022.
Alcázar Quiroz Carmen. Sucesorio Familiar 1 Acdo. Núm. Exp. 1121/2013.
Anzures Jiménez Margarita. Sucesorio Familiar 1 Acdo. Núm. Exp. 819/2020 Bis. 2 Secc. Cuarta.
Aquino Sánchez Margarita. Sucesorio Familiar 2c. 2 Acdos. en Incidente. Núm. Exp. 1641/2016 Inc. de Remoción de Albacea II.
Armenta Villafaña Érika Yedid vs. Daniel Antonio Rodríguez Guillén. Controversias del Orden Familiar 1 Acdo. Núm. Exp. 1685/2023.
Arriaga Cabrera Zaira Ingrid vs. Lecona Garduño Gustavo Adolfo. Controversias del Orden Familiar 2 Acdos. Núm. Exp. 2069/2023.
Ballesteros Ávila Avelina su Sucesión. Sucesorio Familiar 1 Acdo. Núm. Exp. 2247/2023.
Cadena Pineda José Luis su Sucesión. Sucesorio Familiar 3 Acdos. Núm. Exp. 143/2024.
Cárdenas Córdova María del Carmen. Juris. Voluntaria Familiar 1 Acdo. Núm. Exp. 105/2014.
Carrasco Meneses Juan vs. Delia Judith Sevilla Ulloa. Especial Familiar 2c. 2 Acdos. Núm. Exp. 281/2024.
Carrera Cortés Felipa su Sucesión. Sucesorio Familiar 2 Acdos. Núm. Exp. 185/2024.
Contreras Rafaela Rosa. Sucesorio Familiar 1 Acdo. en Incidente. Núm. Exp. 651/2009 Inc. de Remoción de Albacea.
Cruz Osorio Rubén Jaime su Sucesión. Sucesorio Familiar 1 Acdo. Núm. Exp. 1997/2022.
Díaz Johnson Patricia Eugenia su Sucesión. Sucesorio Familiar 1 Acdo. Núm. Exp. 193/2024.
Estrada Hernández Jennyer Esmeralda vs. Pablo Omar Garduño Gaviña. Controversias del Orden Familiar 2c. 2 Acdos. Núm. Exp. 1305/2023.
Evangelista Guadalupe Nicolás vs. Lorenzo Morales Felisa. Div. Incausado 1 Acdo. Núm. Exp. 1977/2009.
Flores de la Cruz Alejandra vs. Vázquez Aguilar Iván. Especial Familiar 1 Acdo. Núm. Exp. 795/2022.
Francisco Prado Castillo. Sucesorio Familiar 1 Acdo. Núm. Exp. 247/2023.
Franco Carlos Virginia. Sucesorio Familiar 1 Acdo. Núm. Exp. 1531/2016.
Garay Noriega Martha Carla su Sucesión. Sucesorio Familiar 1 Acdo. Núm. Exp. 1667/2023.
García Gómez Nancy Itzel vs. Barrios Ortega Enrique Eduardo. Controversias del Orden Familiar 2 Acdos. Núm. Exp. 1171/2023.
García Martínez Juan y Juana de Jesús Sánchez. Especial Familiar 1 Acdo. Núm. Exp. 601/1981.
García Orozco Luis vs. Leyva Hernández Angélica Janet. Especial Familiar 1c. 2 Acdos. Núm. Exp. 353/2024.
García Ordaz Nadia Jazmín vs. José Alberto Arellano Lorenzo. Controversias del Orden Familiar 1 Acdo. Núm. Exp. 35/2024.
González Martínez del Río Jimena vs. Arena Herrera Pablo. Especial Familiar 1 Acdo. Núm. Exp. 1315/2023.
González Sánchez Víctor Manuel vs. Ramírez Sanabria Cynthia Michel. Especial Familiar 2 Acdos. Núm. Exp. 1939/2023.
González Sixto William Patrick vs. Sánchez Herrera Ana María. Controversias del Orden Familiar Comparecencia. 1 Acdo. Núm. Exp. 1201/2023.
Guerrero Sánchez Adán David vs. Flores Vilchis Cristina Gabriela. Especial Familiar 1 Acdo. Núm. Exp. 1777/2023.
Guillén Herrera Jesús su Sucesión. Sucesorio Familiar Expedientillo. 1 Acdo. Núm. Exp. 979/2023.
Gutiérrez Herrera Adrián Federico vs. Riveron Reyes Judith Corina. Especial Familiar 1 Acdo. Núm. Exp. 315/2024.

SOLO CONSULTA
SOLO CONSULTA
SOLO CONSULTA

Guzmán Ramírez Aurelio Arturo vs. su Sucesión. Sucesorio Familiar 1 Acdo. Núm. Exp. 159/2021.
Harfuch Yapur Karen vs. Aziz Jacobo Jorge. Especial Familiar Expedientillo. 1 Acdo. Núm. Exp. 693/2019.
Haro Oliva Antonio. Sucesorio Familiar Expedientillo. 1 Acdo. en Expedientillo. Núm. Exp. 281/2003.
Hoyos Tobon Alejandro Antonio. Sucesorio Familiar Expedientillo. 1 Acdo. Núm. Exp. 1979/2016.
Hurtado Cortés Salvador vs. Vargas García Judith. Especial Familiar 2c. 2 Acdos. Núm. Exp. 619/2022.
Iturbe Acevedo Martha Patricia y Macouzet García Jorge. Sucesorio Familiar 1 Acdo. Núm. Exp. 1903/2023.
Janhekt Calveras René su Sucesión. Sucesorio Familiar Expedientillo. 1 Acdo. Núm. Exp. 1721/2021.
Lara Trigos José Alfredo vs. Rodríguez Reyes Leticia Isabel. Controversias del Orden Familiar 1 Acdo. Núm. Exp. 1813/2023.
Lira Lira Concepción su Sucesión. Sucesorio Familiar 2 Acdos. Núm. Exp. 93/2024.
López Martínez Eliseo vs. Yamauchi Maya Esperanza Kiyoko. Especial Familiar 3 Acdos. en Incidente. Núm. Exp. 1811/2021 de Pensión Alimenticia.
López Ojeda Genara su Sucesión. Sucesorio Familiar 1 Acdo. Núm. Exp. 2005/2023.
López Soriano Alicia. Juris. Voluntaria Familiar 1 Acdo. Núm. Exp. 653/2019.
López Velarde Alma Rosa y David Moreno Gutiérrez. Div. Vol. Expedientillo. 1 Acdo. Núm. Exp. 1329/2003.
Lucas Solís Diana vs. García Rivera Enrique Daniel. Especial Familiar 1 Acdo. Núm. Exp. 489/2024.
Martínez Frías María Bárbara su Sucesión. Sucesorio Familiar 1 Acdo. Núm. Exp. 1947/2022.
Martínez Zúñiga Catalina su Sucesión. Sucesorio Familiar 1 Acdo. Núm. Exp. 13/2024.
Medina Hernández Elizabeth vs. José Luis García García. Controversias del Orden Familiar Dada Nva. 1 Acdo. Núm. Exp. 259/2008.
Mendoza Solís Raymundo su Sucesión. Sucesorio Familiar 1 Acdo. Núm. Exp. 175/2024.
Meza Fuentes María Azucena vs. Mogica Gavia Víctor Enrique. Controversias del Orden Familiar 1 Acdo. Núm. Exp. 869/2023.
Milán Villalobos Karla vs. Rodríguez Baltazar Rafael. Controversias del Orden Familiar 1 Acdo. Núm. Exp. 405/2022 Tomo II.
Novelo Casanova Leonor. Sucesorio Familiar 1 Acdo. Núm. Exp. 241/2017.
Organista Astudillo Gloria su Sucesión. Sucesorio Familiar 1 Acdo. Núm. Exp. 245/2024.
Pérez Méndez Julio su Sucesión. Sucesorio Familiar 1 Acdo. Núm. Exp. 33/2024.
Pérez Valvaneda Daniel su Sucesión. Sucesorio Familiar 1 Acdo. Núm. Exp. 959/2023.
Reyes Plata Juan Antonio su Sucesión. Sucesorio Familiar 1 Acdo. Núm. Exp. 1093/2023.
Rivero Moreno Ma. Salomé vs. Rodolfo Hernández López. Controversias del Orden Familiar 2 Acdos. Núm. Exp. 39/2021.
Rodelas de la Vega Patricia Anahy vs. Silverio Vargas Mario Iván. Controversias del Orden Familiar 1 Acdo. Núm. Exp. 2121/2016.
Rodríguez Monzalvo Josefina Esmeralda vs. Monroy Sánchez Guillermo Edgar. Especial Familiar 1 Acdo. Núm. Exp. 411/2024.
Rodríguez Rangel Leticia vs. Esparza Vásquez Jorge. Especial Familiar 1 Acdo. Núm. Exp. 183/2024.
Rodríguez y Díaz Alicia su Sucesión. Sucesorio Familiar Rebeldía de Agravios. 2 Acdos. en Otros. Núm. Exp. 543/2023 Secc. Segunda.
Romero Zepeda Hamlet Damián vs. Calihua Panzo Carolina. Controversias del Orden Familiar 2c. 2 Acdos. Núm. Exp. 1831/2023.
Sandoval Muñoz Norma Irina vs. José Alfonso Mendoza Rivera. Especial Familiar 1c. 2 Acdos. en Incidente. Núm. Exp. 259/1997 Inc. de Cancel. de Pensión Alimenticia.
Santamaría Rodríguez Érika Marlene vs. Morales López Carlos Alberto. Exh. Familiar 1 Acdo. en Exhorto. Núm. Exp. 569/2024.
Santana Bautista Belegui vs. Toriz Pichardo Fernando. Especial Familiar 1 Acdo. Núm. Exp. 1871/2023.
Serrano Olvera Alan Geovanni vs. Sandoval León Jenifer Midori. Controversias del Orden Familiar %. 1 Acdo. en Incidente. Núm. Exp. 273/2021 Inc. de Cambio de Guarda y Custodia.
Soto Hernández Manuel. Sucesorio Familiar 3 Acdos. Núm. Exp. 589/2000.
Soto Núñez Rodrigo vs. Servín Soto Brenda. Controversias del Orden Familiar 2 Acdos. Núm. Exp. 369/2024.
Tapia Anieva María Elena su Sucesión. Sucesorio Familiar 1 Acdo. Núm. Exp. 79/2023.
Tecua Cedillo Cedillo Miguel Ángel. Juris. Voluntaria Familiar 1 Acdo. Núm. Exp. 1755/2016.
Téllez Vázquez María Aquilina vs. Adolfo Ramírez Castro. Controversias del Orden Familiar Expedientillo. 1 Acdo. en Expedientillo. Núm. Exp. 665/1997.
Terrazas Flores Claudia Delfina vs. Castrejón Segura Óscar David. Especial Familiar 1 Acdo. Núm. Exp. 1963/2023.
Torres Castillo Anayeli vs. Reyes Ibáñez Hugo. Controversias del Orden Familiar 1 Acdo. Núm. Exp. 2185/2023.
Uribe Gómez Carlos. Sucesorio Familiar 1 Acdo. Núm. Exp. 823/2013.
Urzua Corral Israel vs. Ramírez del Prado Altamirano Zarina. Controversias del Orden Familiar 1 Acdo. en Incidente. Núm. Exp. 2195/2013 Inc. de Modificación de Convn. (Cambio Guarda y Custodia).
Vázquez Galicia Juan Carlos vs. Cirnes Reyes María Elena. Especial Familiar 1 Acdo. Núm. Exp. 1937/2023.
Victoria Monroy Baldomero. Sucesorio Familiar Expedientillo. 1 Acdo. Núm. Exp. 115/2019.
Villaseñor Rodríguez Abril Pamela vs. Arias Álvarez Carlos Enrique. Controversias del Orden Familiar 4 Acdos. en Incidente. Núm. Exp. 2095/2018 Inc. de Modificación de Convenio.
De Jesús Guerrero Javier su Sucesión. Sucesorio Familiar 1 Acdo. Núm. Exp. 1659/2023.
NO PUBLICADOS
Arriaga Cabrera Zaira Ingrid vs. Lecona Garduño Gustavo Adolfo. Controversias del Orden Familiar Dada Nva. 1 Acdo. Núm. Exp. 2069/2023.
García Gómez Nancy Itzel vs. Barrios Ortega Enrique Eduardo. Controversias del Orden Familiar Apel. Preventiva. 1 Acdo. Núm. Exp. 1171/2023.
León Martínez Antonio vs. Carolina Bustamante Anaya. Especial Familiar 1 Acdo. en Incidente. Núm. Exp. 1461/1999 Cuantif. de Pensiones.
Pascual Martínez Yolanda vs. Flores Rito Jesús. Especial Familiar 2 Acdos. Núm. Exp. 173/2024.
Serret Hernández Iveth vs. Casillas Sánchez Francisco. Especial Familiar 2 Acdos. Núm. Exp. 319/2024.
AUDIENCIA
Navarro Roberts Víctor Arturo vs. Betancurt de Ocampo Berenice. Aud. Incidental Controversias del Orden Familiar 1 Acdo. en Incidente. Núm. Exp. 1493/2022 de Cambio de Guarda y Custodia Provisional (Ii).

SENTENCIAS INTERLOCUTORIAS

Sauza Urrutia Franchesca Guadalupe vs. su Sucesión. Sucesorio Familiar Sent. Interl. 1 Núm. Exp. 753/2021

LA SECRETARIA DE ACUERDOS
LIC. NAOMY ALEJANDRA RIVERA LIMA

SECRETARÍA "B"
ACUERDOS DEL 5 DE ABRIL DEL 2024

Agüero Vázquez Jorge. Test. 2 Acdos. Núm. Exp. 1700/2008.
Arroyo Lara Christian Bernardo vs. Hernández Martínez Jimena Mariana. Especial Familiar 1 Acdo. Núm. Exp. 1818/2023.
Avilés Lino Mariela vs. Hernández Rosales Juan Abdiel. Exh. Familiar 2 Acdos. en Exhorto. Núm. Exp. 424/2024.
Ballesteros Corona Raybel vs. Santisteban Valencia Mariana. Controversias del Orden Familiar 1 Acdo. Núm. Exp. 1408/2021.
Barrón Martínez Noé Guadalupe (su Sucesión). Exh. Familiar 1 Acdo. en Exhorto. Núm. Exp. 566/2024.
Bautista Carranza Ma. del Rosario vs. Gabriel García Peñaloza. Controversias del Orden Familiar Llegada de Autos. 1 Acdo. Núm. Exp. 2278/2012.
Becerril Madrid Evelyn Estephanie vs. Victoriano Zurita Baltazar. Controversias del Orden Familiar 1 Acdo. Núm. Exp. 548/2024.
Berthely Valenzuela Rossana vs. Delgado Reynoso Luis Santiago. Controversias del Orden Familiar 1 Acdo. en Incidente. Núm. Exp. 810/2021 Inc. de Modificación de Convn. Visitas y Convivencias.

SOLO CONSULTA
SOLO CONSULTA
SOLO CONSULTA

Bobadilla Santos Yolanda su Sucesión. Sucesorio Familiar 1 Acdo. Núm. Exp. 1806/2023.
Bravo Hernández Raúl Alfonso. Sucesorio Familiar Art 76 y Autorizaciones. 1 Acdo. Núm. Exp. 654/2018.
Briones Morales Carlos Alfonso. Declar. Interd. Cedula Diligenciada. 1 Acdo. Núm. Exp. 368/2010.
Camacho Villicana María Carmen. Interd. 2 Acdos. Núm. Exp. 1542/2011.
Campo Barrios Yésica María vs. Morales López Fernando. Controversias del Orden Familiar 1 Acdo. Núm. Exp. 558/2024.
Capdevielle Vilchis Patricia y Jorge Alegre Rabiela. Especial Familiar 1 Acdo. Núm. Exp. 270/2014.
Carreón Ramírez María Fernanda vs. Lara Martínez Erick Rodrigo. Controversias del Orden Familiar 1 Acdo. Núm. Exp. 424/2022.
Chagala Ambrocio Margarita vs. Andrade Lira Armando. Exh. Familiar 1 Acdo. en Exhorto. Núm. Exp. 564/2024.
Chavoya Elías Dalila vs. Labastida Espinosa Emmanuel Arturo. Especial Familiar Cedula Sin Diligenciar. 1 Acdo. Núm. Exp. 338/2024.
Contreras Celso. Sucesorio Familiar 1 Acdo. Núm. Exp. 670/2023.
Cruz Ana Belem vs. Carlos Pérez Núñez. Especial Familiar Debera Estarse. 2 Acdos. Núm. Exp. 1622/2022.
Cruz González María Guadalupe. Sucesorio Familiar Llegada de Autos. 1 Acdo. Núm. Exp. 1336/2016.
Cruz Guzmán Josefina Jaquelíne vs. Jonathan Báez Carrasco. Controversias del Orden Familiar 1 Acdo. Núm. Exp. 1126/2013.
Cruz Lara Ethan Levid vs. Cabrera Salgado Itandehui. Controversias del Orden Familiar 1 Acdo. Núm. Exp. 858/2017.
Cruz Padilla Alejandra Xochiquetzal vs. Gutiérrez Martínez Erick. Controversias del Orden Familiar Cedula Sin Diligenciar. 1 Acdo. Núm. Exp. 1514/2018.
Díaz Orozco Rafael su Sucesión. Sucesorio Familiar 2 Acdos. Núm. Exp. 402/2024.
Durán Álvarez Lucía vs. Sabido Zúñiga Iván. Especial Familiar Cedula Sin Diligenciar. 1 Acdo. Núm. Exp. 2170/2023.
Eluani Haber Jacobo su Sucesión. Sucesorio Familiar 1 Acdo. Núm. Exp. 1314/2022.
España Martínez Javier su Sucesion. Sucesorio Familiar Fecha de Aud. 801. 1 Acdo. Núm. Exp. 2136/2023.
Fernández Muñiz María Dolores Secundina. Sucesorio Familiar 1 Acdo. Núm. Exp. 410/2019.
Fernández Tejeda Monserrat vs. García Zaragoza Jorge Luis. Controversias del Orden Familiar 1 Acdo. Núm. Exp. 834/2020.
Fernández Hernández Josefina. Sucesorio Familiar Acuerdo. 1 Acdo. en Otros. Núm. Exp. 1242/2009 Secc. Cuarta.
Flores Fuentes Asunción su Sucesión. Sucesorio Familiar Desahogo Vista Mp. 1 Acdo. Núm. Exp. 1278/2022.
Flores Granados Josette vs. Rubén Álvarez Saldaña. Especial Familiar Llegada de Autos. 1 Acdo. Núm. Exp. 1052/2007.
Gallegos Pérez Gregorio Francisco su Sucesión. Sucesorio Familiar 1 Acdo. Núm. Exp. 2034/2023.
Galván Pinal Manuela su Sucesión. Sucesorio Familiar Girar Oficio. 1 Acdo. Núm. Exp. 998/2021.
García Bernal Gisel vs. Aristeo Ricardo Durán Barrón. Especial Familiar Llegada de Autos. 1 Acdo. Núm. Exp. 1214/2016.
García Casillas Angélica María vs. Rodolfo Ramírez Díaz. Especial Familiar 1 Acdo. en Incidente. Núm. Exp. 1066/2013 Inc. de Cancel. de Pensión Alimenticia.
García Cruz Luz María vs. Mario González Molina. Div. Nec. Copias Cert. 1 Acdo. Núm. Exp. 866/1992.
Garfias Rodríguez Armando. Sucesorio Familiar 1 Acdo. en Otros. Núm. Exp. 1262/2018 Secc. Segunda.
Garfias Rodríguez Armando. Sucesorio Familiar 1 Acdo. en Otros. Núm. Exp. 1262/2018 Secc. Cuarta.
Gonzaga Miguel Eddy Irack vs. Yoana Patricia Agudelo Ramírez. Especial Familiar Expedientillo. 1 Acdo. Núm. Exp. 1596/2015.
Gutiérrez Morales Ernestina vs. Armando Roblero Velázquez. Controversias del Orden Familiar 1 Acdo. en Incidente. Núm. Exp. 1242/1997 Bis. 1 Inc. de Cancel. de Pensión Alimenticia (Carlos Andrés Roblero Gutiérrez).
Gutiérrez Morales Ernestina. Controversias del Orden Familiar 1 Acdo. en Incidente. Núm. Exp. 1242/1997 Inc. de Canc. de Pens. Alim. (Ernestina Gutiérrez Morales).
Hernández Mejía Natalia su Sucesión. Sucesorio Familiar Oficio Conoc. 1 Acdo. Núm. Exp. 738/2022.
Herrera Mora Ruth Marlene vs. González Reyes José Antonio. Controversias del Orden Familiar 1 Acdo. Núm. Exp. 174/2023.
Ibáñez Alejandre Margarita su Sucesión. Sucesorio Familiar Turnar Cedula. 1 Acdo. Núm. Exp. 1794/2023.
Jiménez Aguilera Julio Heberto vs. Rosa Esther Vaca Ramos. Especial Familiar Llegada de Autos. 1 Acdo. Núm. Exp. 1226/2014.
Jiménez Núñez Sofía. Sucesorio Familiar 1 Acdo. en Otros. Núm. Exp. 176/2021 Secc. Cuarta.
Juárez Romero Alicia vs. García Mejía Apolinar. Especial Familiar Art 76. 1 Acdo. Núm. Exp. 1190/2017.
Lara Ixtepan Joel vs. Temich Ixtepan María Guadalupe. Especial Familiar Acuerdo. 1 Acdo. Núm. Exp. 1328/2023.
Lavalle Aguilar María su Sucesión. Sucesorio Familiar Turnar Cedula. 1 Acdo. Núm. Exp. 282/2022.
Licón María Elvira vs. Ramírez García Gustavo Adolfo. Especial Familiar Cedula Sin Diligenciar. 1 Acdo. Núm. Exp. 1618/2021.
Luevano Aboytes Raúl vs. Pérez Guerrero Jéssica Adelaida. Especial Familiar 1 Acdo. Núm. Exp. 170/2024.
López Gutiérrez María vs. Chávez González Carlos. Div. Nec. Art 76 Llegada de Autos. 1 Acdo. Núm. Exp. 1912/2009.
Maravilla Toro Pedro vs. Morales Dávila María del Carmen Josefina. Especial Familiar Cedula Sin Diligenciar. 1 Acdo. Núm. Exp. 908/2023.
Méndez Ramírez Humberto. Sucesorio Familiar 1 Acdo. Núm. Exp. 1570/2019.
Mendoza Magdaleno José Antonio vs. Capilla González Gabriela. Especial Familiar 1 Acdo. Núm. Exp. 1150/2021.
Minguer Romero Jesús su Sucesión. Sucesorio Familiar Cedula Sin Diligenciar. 1 Acdo. Núm. Exp. 268/2024.
Monroy Servín María Trinidad. Sucesorio Familiar 1 Acdo. Núm. Exp. 444/2016.
Morales Valdés Graciela su Sucesión. Sucesorio Familiar 1 Acdo. Núm. Exp. 1690/2023.
Moreno Gómez María del Consuelo. Sucesorio Familiar 2 Acdos. en Otros. Núm. Exp. 866/2020 Secc. Segunda.
Murillo Carillo Ángel Alberto vs. Guerrero Abarca Elva Clementina. Especial Familiar 1 Acdo. en Incidente. Núm. Exp. 1808/2019 Bis. 1 Inc. Liquidación de Sociedad Conyigal Tomo II.
Muñoz González Maribel vs. Salas González Martín. Controversias del Orden Familiar 1 Acdo. en Incidente. Núm. Exp. 1320/2007 Bis. 1 Inc. de Cesación de Pensión Alimenticia.
Nava Catarino Luis vs. Monroy González Rosa María. Ord. Civil Familiar 1 Acdo. en Expedientillo. Núm. Exp. 190/1995 Principal.
Núñez Domínguez Carlos. Sucesorio Familiar 1 Acdo. en Incidente. Núm. Exp. 1176/1984 Inc. Repos. de Autos.
Padilla Bravo María Gloria vs. Jaime Manuel Barrera Ayala. Controversias del Orden Familiar 2 Acdos. en Expedientillo. Núm. Exp. 546/1982.
Patiño Núñez J. Guadalupe. Sucesorio Familiar Expedientillo. 1 Acdo. Núm. Exp. 2074/2018.
Pereyra Cabrera Roxana Josefina vs. Ary Campos Munive. Controversias del Orden Familiar 1 Acdo. Núm. Exp. 536/2006.
Pérez Anguiano Karina vs. Luis Abraham Pérez Ramírez. Controversias del Orden Familiar Expedientillo. 1 Acdo. Núm. Exp. 2216/2014.
Plata Rosales Sergio. Sucesorio Familiar 1 Acdo. en Incidente. Núm. Exp. 818/2010 Inc. de Impuganación a la Rendición de Ctas. Generales de Administración.
Ramírez Cuevas María Guadalupe vs. Villaseñor Tijerina Antonio. Controversias del Orden Familiar Cedula Sin Diligenciar. 1 Acdo. Núm. Exp. 616/1993.
Ramírez Leticia Leticia vs. García Ayala Aurelio. Controversias del Orden Familiar Expedientillo. 1 Acdo. Núm. Exp. 384/2009.
Rebollo y Carrillo Roberto su Sucesión. Sucesorio Familiar Acept. Cargo Albacea. 2 Acdos. Núm. Exp. 1456/2021.
Reyes González Jerónimo. Juris. Voluntaria Familiar 1 Acdo. Núm. Exp. 1642/2021.
Ríos Tapia Pedro Rafael vs. Barrera Méndez Rocío. Controversias del Orden Familiar Reb. Agravios. 1 Acdo. Núm. Exp. 1166/2023.
Rivas Salazar Julio vs. Sánchez Gutiérrez Ana Karen. Controversias del Orden Familiar 1 Acdo. Núm. Exp. 62/2023.
Rivero Álvarez Jesús. Sucesorio Familiar 1 Acdo. en Otros. Núm. Exp. 378/2012 Secc. Cuarta.
Rojas Venegas Otilia vs. Omar Barona Almazán. Controversias del Orden Familiar Debera Estarse. 1 Acdo. Núm. Exp. 580/2023.
Rosas Aguilar Deyanira vs. Rubén Ramses Ramos Espinoza. Controversias del Orden Familiar Cedula Sin Diligenciar. 1 Acdo. Núm. Exp. 1966/2014.

SOLO CONSULTA
SOLO CONSULTA
SOLO CONSULTA

Rosete Couto Héctor su Sucesión. Sucesorio Familiar Inf Conoc. 1 Acdo. Núm. Exp. 52/2024.
Saavedra Espinosa de Los Monteros Jesús Esteban vs. González Reyna Alma Osiris. Especial Familiar 1 Acdo. Núm. Exp. 1942/2019.
Salazar Consuelo Ana Luisa vs. Leonel García García. Controversias del Orden Familiar 1 Acdo. Núm. Exp. 166/2024.
Sánchez Ortega Vda. de Jiménez Agustina. Sucesorio Familiar Llegada de Autos. 1 Acdo. Núm. Exp. 1160/1984.
Sánchez Rojas Francisco José vs. Quiroz Cortez Guadalupe Sarai. Exh. Familiar 1 Acdo. en Exhorto. Núm. Exp. 570/2024.
Santos Granados Sonia Rebeca vs. Monter Sabino Marcos. Controversias del Orden Familiar 1 Acdo. Núm. Exp. 940/2023.
Serna Cabrera Alexis Abigail vs. Josué Manuel Rodríguez Hernández. Controversias del Orden Familiar Copias Simple. 1 Acdo. Núm. Exp. 2216/2013.
Tenorio Barrios Francisco. Sucesorio Familiar 1 Acdo. Núm. Exp. 404/2014.
Tierrablanca Palma J Jesús su Sucesión. Sucesorio Familiar 1 Acdo. Núm. Exp. 1898/2022.
Tovar Sánchez Laura Alicia vs. García Alcántara David. Controversias del Orden Familiar Cedula Sin Diligenciar. 1 Acdo. Núm. Exp. 40/2024.
Uribe Franco Sandra Isabel vs. Joel Cruz González. Controversias del Orden Familiar 1 Acdo. Núm. Exp. 1090/2023.
Valderrama Guzmán Simón Casiano. Sucesorio Familiar 1 Acdo. Núm. Exp. 1548/2002 Bis. 1.
Valdés Aguilar Agustín. Sucesorio Familiar 1 Acdo. en Otros. Núm. Exp. 1386/2018 Secc. Segunda.
Vargas Hernández Judith vs. Efrén Gerardo Landin Gordillo. Controversias del Orden Familiar Noti Personal Llegada de Autos. 1 Acdo. Núm. Exp. 1058/2007.
Velasco Briseño Ricardo y Rosas Patlan Concepción. Exh. Familiar 1 Acdo. en Exhorto. Núm. Exp. 512/2024.
Villar López Nayeli vs. Gómez Haro Juan Hill. Controversias del Orden Familiar Acdo. Cuad. de Amparo. 2 Acdos. en Amparo. Núm. Exp. 1366/2023 418/2024- III.
De Jesús Reyes Evelyn vs. Castillo Vera Omar Alejandro. Exh. Familiar 2 Acdos. en Exhorto. Núm. Exp. 524/2024.
Ávila Avellaneda Jennifer vs. Lechuga Zepeda Luis Alberto. Controversias del Orden Familiar Autorización. 1 Acdo. Núm. Exp. 1202/2020.
Ávila Avellaneda Jennifer vs. Lechuga Zepeda Luis Alberto. Controversias del Orden Familiar Autorización. 1 Acdo. en Incidente. Núm. Exp. 1202/2020 Inc. de Cambio de Guarda y Custodia.
NO PUBLICADOS
Orihuela Zarazua Paola vs. Orihuela Torres Fernando. Controversias del Orden Familiar 1 Acdo. en Incidente. Núm. Exp. 52/2018 Inc. de Determinación de Pensión Alimenticia Def. en Ejecc. de Sentencia.
AUDIENCIA
Valdés Aguilar Agustín. Aud. de Ley Sucesorio Familiar. 1 Acdo. en Incidente. Núm. Exp. 1386/2018 Inc. de Oposición Al Inventario y Avaluo.

SENTENCIAS DEFINITIVAS DEL 5 DE ABRIL DEL 2024

Aguilar Espinosa de Los Monteros Monserrat vs. Luna Gutiérrez Carlos. Controversias del Orden Familiar Sent. Def. 1 Núm. Exp. 1498/2022

LA SECRETARIA DE ACUERDOS
LIC. NALLELY JIMÉNEZ ALTAMIRANO

DÉCIMO TERCERO DE LO FAMILIAR

SECRETARÍA "A"
ACUERDOS DEL 5 DE ABRIL DEL 2024

Acosta Flores Iván vs. García Vélez Adriana Fredesvinda. Ord. Civil Familiar Megm. 1 Acdo. Núm. Exp. 395/2024.
Aguilar Morales María Olivia vs. Francisco Adán Rosas Corona. Div. Nec. Megm. 1 Acdo. Núm. Exp. 519/2001.
Aguirre Ramírez María de la Luz. Sucesorio Familiar 1 Acdo. en Incidente. Núm. Exp. 1735/2014 Inc. de Remoción de Albacea en contra de Mario Alberto Castillejos.
Aguirre Ramírez María de la Luz. Sucesorio Familiar 1 Acdo. en Incidente. Núm. Exp. 1735/2014 Inc. Oposición Rendición Ctas. II.
Almaraz Tinajeros David. Sucesorio Familiar Megm. 1 Acdo. Núm. Exp. 1907/2019.
Amaya Toriz David. Test. Am. 3 Acdos. Núm. Exp. 1433/2009.
Arvizu Amador Juan Gerardo vs. Montiel Ramírez Laura Gabriela. Especial Familiar Megm. 2 Acdos. Núm. Exp. 1503/2023.
Ascencio Flores Gabriela vs. Armenta Cárdenas Luis Miguel. Especial Familiar Exh. 1 Acdo. en Exhorto. Núm. Exp. 481/2024.
Avilés Gaona Concepción su Sucesión. Sucesorio Familiar Megm. 1 Acdo. Núm. Exp. 565/2024.
Avilés Rojas Benigna Amelia vs. Juan Rafael Reséndiz Caracheo. Controversias del Orden Familiar 1 Acdo. en Incidente. Núm. Exp. 1527/2012 Inc. de Cancel. de Pensión Alimenticia.
Barrera Cortés Vidal. Sucesorio Familiar Am. 1 Acdo. Núm. Exp. 651/2013.
Barreto González Jorge Eduardo vs. Lucina Vindiana Arellano Ramírez. Controversias del Orden Familiar Expedientillo. 1 Acdo. Núm. Exp. 327/2015.
Bautista Jiménez Alejandra vs. Silvia Jiménez Manrique. Controversias del Orden Familiar Am. 1 Acdo. Núm. Exp. 915/2015.
Bañuelos Solís Felipe Alfonso vs. María Fernanda Sordo Fernández. Especial Familiar Am. 1 Acdo. en Incidente. Núm. Exp. 1761/2015 Fijación de Pensión Alimenticia Tomo III.
Beltrán Sánchez Antonia. Sucesorio Familiar Am. 2 Acdos. Núm. Exp. 577/2021.
Cano Luna Luis. Sucesorio Familiar Am. 1 Acdo. Núm. Exp. 1151/2016.
Castillo Brito Yara vs. Rosales Jiménez José Tomás. Especial Familiar 1 Acdo. Núm. Exp. 1985/2023.
Castillo Castillo Luis. Sucesorio Familiar Megm. 2 Acdos. Núm. Exp. 269/2019 Secc. II.
Castillo Venegas José Luis vs. De la Paz Castañón María. Controversias del Orden Familiar Exh. 1 Acdo. en Exhorto. Núm. Exp. 525/2024.
Castro Rodríguez Dulce María vs. Quezada Quezada Jaime Cristian. Controversias del Orden Familiar Megm. 1 Acdo. en Exhorto. Núm. Exp. 465/2024.
Chávez Gutiérrez Hilda Patricia vs. Chávez Guzmán Sergio Daniel. Especial Familiar Am. 2 Acdos. Núm. Exp. 1729/2023.
Cocoletzi Cocoletzi Bardomiano vs. Cocoletzi Cocoletzi Bardomiano. Sucesorio Familiar Megm. 2 Acdos. Núm. Exp. 1637/2018 Secc. Cuarta.
Cruz Picazo Rubén su Sucesión. Sucesorio Familiar 1 Acdo. Núm. Exp. 737/2022.
Díaz Rivera Candelario su Sucesión. Sucesorio Familiar Am. 1 Acdo. Núm. Exp. 203/2024.
Domínguez Macouzet Beatriz vs. Macouzet Macouzet María Mercedes del Sagrado Corazon Procopia y Domínguez Macouzet María Guadalupe y Domínguez Macouzet María de Las Mercedes y Domínguez Macouzet Arturo y Domínguez Macouzet Ángel Carlos. Ord. Civil Familiar Megm. 3 Acdos. Núm. Exp. 369/2023.
Domínguez Sosa Octavio Ernesto vs. Verónica Rosas Luzan. Especial Familiar Am. 1 Acdo. en Expedientillo. Núm. Exp. 787/2020.
Eslava Melo Liliana Lorena su Sucesión. Sucesorio Familiar 1 Acdo. Núm. Exp. 51/2024.
Franco Ramírez Brenda Susana vs. Paniagua Figueroa Carlos. Controversias del Orden Familiar Exh. 1 Acdo. en Exhorto. Núm. Exp. 471/2024.
Gadillo Flores Juan vs. Landeros Hernández Marisol. Especial Familiar Exh. 1 Acdo. en Exhorto. Núm. Exp. 555/2024.
García Samperio Sarai vs. San Antonio Aguilar Michael. Ord. Civil Familiar Comparecencia. 1 Acdo. Núm. Exp. 115/2024.
Gómez Ramírez Francisco su Sucesión. Sucesorio Familiar M. 1 Acdo. Núm. Exp. 2113/2022.
González Morán Sandra vs. Cenobio López Candelario Martín. Controversias del Orden Familiar 2 Acdos. Núm. Exp. 787/2023.
González Zarco Leticia Xóchitl vs. Mendoza Ortega Martín. Ord. Civil Familiar Am. 1 Acdo. Núm. Exp. 191/2024.
González de Ávila Víctor Manuel. Juris. Voluntaria Familiar 1 Acdo. Núm. Exp. 347/2014.
Hernández Lozano Jimena vs. Castrejón Alarcón Arturo. Controversias del Orden Familiar 4 Acdos. Núm. Exp. 2195/2023.

SOLO CONSULTA
SOLO CONSULTA
SOLO CONSULTA

José Alfredo García Cruz. Sucesorio Familiar 1 Acdo. Núm. Exp. 1727/2023.
Ladizinsky Mochon José vs. Hall Marín María Elena Josephine. Controversias del Orden Familiar 1 Acdo. en Amparo. Núm. Exp. 871/2018 Amparo 17/2024- Vii.
Ladizinsky Mochon José vs. Hall Marín María Elena Josephine. Controversias del Orden Familiar 1 Acdo. en Amparo. Núm. Exp. 871/2018 Amparo 851/2023- I.
León Jasso Sahaely vs. Arce Téllez Óscar Arturo. Controversias del Orden Familiar Expedientillo. 1 Acdo. Núm. Exp. 1789/2019 Tomo II.
León Díaz Diego Mauricio vs. Janet Plata Cortés. Controversias del Orden Familiar Am. 1 Acdo. Núm. Exp. 725/2020.
López Miranda Andrea Paulina vs. Lira Chávez Daniel Arturo. Controversias del Orden Familiar 2 Acdos. Núm. Exp. 315/2024.
López Rivera David Christian vs. Peralta Barahona Itzel Almendra. Especial Familiar Megm. 1 Acdo. Núm. Exp. 611/2023.
López Salazar Brenda Areli vs. Oliver Estrada Juan Carlos. Controversias del Orden Familiar Am. 1 Acdo. Núm. Exp. 907/2023.
Lozano Espíndola Gudelia su Sucesión. Sucesorio Familiar Am. 1 Acdo. Núm. Exp. 1311/2021 Secc. Tercera.
Lugo Luna María Inés. Juris. Voluntaria Familiar 1 Acdo. Núm. Exp. 1231/2021.
Luna Martínez Francisco vs. Bertha Martínez Calderón. Controversias del Orden Familiar Am. 1 Acdo. en Incidente. Núm. Exp. 1385/2006 de Pensión Alimenticia.
Luna Reyes Laura Paola vs. Gasca Guzmán Francisco Javier. Especial Familiar Megm. 1 Acdo. Núm. Exp. 479/2024.
Macouzet Macouyzet María Mercedes del Sagrado Corazon Procopia. Sucesorio Familiar Megm. 2 Acdos. en Incidente. Núm. Exp. 1605/2019 Remoción de Albacea.
Macouzet Macouzet María Mercedes del Sagrado Corazon Procopiae. Sucesorio Familiar 1 Acdo. en Amparo. Núm. Exp. 1605/2019 1487/2023- II.
Malfavon Ruíz José Antonio vs. Alarcón Bárcenas Liceth Paloma. Especial Familiar Am. 1 Acdo. Núm. Exp. 365/2017.
Martínez Consuelo su Sucesión. Sucesorio Familiar 1 Acdo. Núm. Exp. 541/2024.
Martínez Cortés Nallely Georgina vs. Pérez Recillas Hugo David. Especial Familiar Am. 2 Acdos. Núm. Exp. 1867/2023.
Martínez González Micaela. Sucesorio Familiar Am. 1 Acdo. en Otros. Núm. Exp. 1467/2019 Secc. Cuarta.
Martínez Torres Diana Berenice vs. García Ramírez Juan Cruz. Controversias del Orden Familiar Am. 1 Acdo. Núm. Exp. 619/2008.
Martínez Vázquez Blanca Margarita vs. Yaneli Gutiérrez Delgadillo. Controversias del Orden Familiar Am. 1 Acdo. Núm. Exp. 721/2012 Tomo IV.
Medina Trejo José Inocencio vs. Sucesorio Familiar Am. 1 Acdo. Núm. Exp. 723/2020.
Méndez Manzano Jesús su Sucesión. Sucesorio Familiar Certif Aud. 1 Acdo. Núm. Exp. 1381/2023.
Miguel Hernández Rafael vs. Miguel Hernández Rafael. Controversias del Orden Familiar Expedientillo. 1 Acdo. Núm. Exp. 1707/2019.
Miranda Guarneros Felipe. Sucesorio Familiar Megm. 1 Acdo. Núm. Exp. 891/2020.
Morales González Sandra vs. López Martínez Óscar Luis. Ord. Civil Familiar Am. 1 Acdo. Núm. Exp. 2191/2023.
Murillo Flores Edgar Fernando vs. Irma Jéssica Torres Muñoz. Especial Familiar Am. 1 Acdo. Núm. Exp. 265/2016.
Nieto Torres Aurelia. Sucesorio Familiar Am. 1 Acdo. Núm. Exp. 1987/2017.
Orihuela Méndez José Luis Juan. Sucesorio Familiar Exh. 1 Acdo. en Exhorto. Núm. Exp. 473/2024.
Paredes Jiménez María Gloria su Sucesión. Sucesorio Familiar Am. 1 Acdo. Núm. Exp. 1631/2023.
Pedraza Badillo Roberto su Sucesión. Sucesorio Familiar Certif Aud. 1 Acdo. Núm. Exp. 1073/2023.
Perea Rangel Bertha su Sucesión. Sucesorio Familiar Megm. 2 Acdos. Núm. Exp. 2173/2022 Secc. Segunda.
Pérez Barrera Silverio vs. Int. Am. 1 Acdo. Núm. Exp. 847/2008.
Peña Moreno Martha su Sucesión. Sucesorio Familiar Megm. 1 Acdo. Núm. Exp. 1421/2022.
Pimentel Pérez Xóchitl su Sucesión. Sucesorio Familiar Megm. 1 Acdo. Núm. Exp. 2055/2022 Secc. Cuarta.
Pozos González Ana María. Sucesorio Familiar Comparecencia Pasa a Sentencia. 1 Acdo. Núm. Exp. 1939/2010 Cuarta Sección.
Ramírez Castro Ana Bertha y Ramírez Castro Filiberto y Ramírez Castro José y Ramírez Castro Adolfo y Bertha Castro Vázquez y/o Bertha Susana Martínez y/o Bertha Castro y/o Berta Castro y/o Rita Castro y/o Bertha C. de Ramírez Bertha Castro de Ramírez y/o Bertha Castro de R. y/o Castro de Ramírez Bertha y Castro Vázquez Bertha. Ord. Civil Familiar Am. 1 Acdo. Núm. Exp. 1235/2023.
Ramírez Henaine Jorge Luis. Juris. Voluntaria Familiar Megm. 1 Acdo. Núm. Exp. 102/2015 Tomo IV.
Ramos Omaña Rafael Antonio vs. Vázquez Lara Rocío. Controversias del Orden Familiar Am. 1 Acdo. Núm. Exp. 715/2023.
Rivera Carbajal Olga vs. Raymundo Uribe Jiménez. Controversias del Orden Familiar Am. 1 Acdo. Núm. Exp. 993/2000 Inc. de Cancel. de Pensión Alimenticia.
Robles Rentería Salvador. Int. Am. 1 Acdo. Núm. Exp. 777/1993.
Saint Martín y Espinoza María Elena su Sucesión. Sucesorio Familiar Am. 10 Acdos. Núm. Exp. 1291/2023.
Sánchez Estrella Jannette Eloísa vs. Huerta Ortega Óscar Roberto. Ord. Civil Familiar Megm. 1 Acdo. Núm. Exp. 483/2024.
Sánchez Martínez Blanca Estela vs. Hernández Vázquez Jorge Luis. Controversias del Orden Familiar Megm. 1 Acdo. Núm. Exp. 1983/2023.
Santana Díaz Jéssica Elzabeth vs. Fabián Mendoza Julio César. Controversias del Orden Familiar Exh. 1 Acdo. en Exhorto. Núm. Exp. 557/2024.
Takane Watanabe José Dolores. Sucesorio Familiar Megm. 1 Acdo. Núm. Exp. 1091/2011 Secc. Tercera.
Torres Jiménez Liliana vs. Ramírez Trejo Carlos Bernardo. Controversias del Orden Familiar 2 Acdos. Núm. Exp. 1143/2022 Tomo II.
Valiente Salazar María Teresa su Sucesión. Sucesorio Familiar 2 Acdos. Núm. Exp. 181/2024.
Velázquez García Guillermo. Sucesorio Familiar Megm. 1 Acdo. en Otros. Núm. Exp. 971/2021 Secc. Segunda.
Velázquez Valladares Nayeli Itzel vs. Jesús Salvador Hernández Calderón. Controversias del Orden Familiar Am. 1 Acdo. Núm. Exp. 421/2022.
Vital Martínez Santiago vs. Sandra Marín Contreras. Controversias del Orden Familiar Ecm. 1 Acdo. en Incidente. Núm. Exp. 1335/2009 Cancel. Pensión Alimenticia.
Viñas Córdova Gabriela vs. Díaz Ponce Tomás Óscar. Controversias del Orden Familiar 1 Acdo. Núm. Exp. 65/2023.
Yanette Graciela de la Luz Pineda. Controversias del Orden Familiar 1 Acdo. en Otros. Núm. Exp. 29/2023 Lamvlv/029/2023.
Zainos Sánchez Jaime Arturo vs. Rivero Lemus Bianca Nallely. Controversias del Orden Familiar 2 Acdos. Núm. Exp. 59/2024.
NO PUBLICADOS
Flores Cruz Arturo vs. García Sánchez Beatriz. Ord. Civil Familiar Nuevo. 1 Acdo. Núm. Exp. 513/2024.
Ortega Castañeda Zuheily Lizet vs. Cerón López Josué Juvenal. Controversias del Orden Familiar Nuevo. 1 Acdo. Núm. Exp. 509/2024.

SENTENCIAS DEFINITIVAS DEL 5 DE ABRIL DEL 2024

Romero Delgado Rosa María. Actos Prejudiciales Familiar Ecm 1 Núm. Exp. 1019/2021

LA SECRETARIA DE ACUERDOS
LIC. MARÍA ESTELA GONZÁLEZ MARTÍNEZ

SECRETARÍA "B"
ACUERDOS DEL 5 DE ABRIL DEL 2024

Alonso Sánchez María de Jesús vs. Eleazar Manuel Luises Castro. Alim. Mhm. 1 Acdo. Núm. Exp. 1092/1999.
Álvarez Salinas Olga Ludivina Caty vs. García Escobedo José Alet. Especial Familiar Mhm. 2 Acdos. Núm. Exp. 380/2024.
Álvarez Velázquez Martha Raquel vs. Iván Sidrac Vite Martínez. Cont. Ord. Fam. 1 Acdo. Núm. Exp. 462/2004.
Álvarez Velázquez Martha Raquel vs. Iván Sidrac Vite Martínez. Controversias del Orden Familiar 3 Acdos. en Incidente. Núm. Exp. 462/2004 Inc. de Cesación de Pensión Alimenticia.
Ayala Guijosa Antonia vs. Gleaves Olvera Miguel Ángel. Controversias del Orden Familiar 1 Acdo. en Incidente. Núm. Exp. 514/2007 Inc. de Cancel. de Pensión Alimenticia.

SÓLO CONSULTA

Bolaños Manrique Evelyn Tania. Juris. Voluntaria Familiar Mhm. 1 Acdo. Núm. Exp. 2172/2015.
Casillas Salazar Luis Alberto vs. Rivas Hernández María Concepción. Especial Familiar Nuevo. 1 Acdo. Núm. Exp. 570/2024.
Castro Durán María Guadalupe. Juris. Voluntaria Familiar Mhm. 1 Acdo. Núm. Exp. 398/2013.
Corona Trinidad Ruth Azalia vs. Perea Lino Álvaro. Controversias del Orden Familiar 2 Acdos. Núm. Exp. 2050/2023.
Cruz Rangel Susana vs. Antonio Durán Juan Carlos. Controversias del Orden Familiar Mhm. 1 Acdo. Núm. Exp. 656/2023.
Eslava Jiménez Katya Zoe vs. Eslava Rojas Óscar Pedro. Controversias del Orden Familiar 1 Acdo. Núm. Exp. 476/2024.
Esteban López Florencio su Sucesión. Sucesorio Familiar Aud. 801 Cpc. 1 Acdo. Núm. Exp. 70/2023.
Fabián Huitrón Ricardo vs. Díaz Sánchez Yolanda. Especial Familiar Mhm. 1 Acdo. Núm. Exp. 472/2024.
Farrera Ávila Cuitlahuac Akiyama vs. Berenice Silva Bernal. Controversias del Orden Familiar Mhm. 5 Acdos. en Incidente. Núm. Exp. 1822/2009 Inc. de Cancel. de Pensión Alimenticia.
García López Nora Ivett vs. Rufino Maya Omar. Controversias del Orden Familiar Mhm. 2 Acdos. Núm. Exp. 334/2024.
González Rosas Concepción vs. Sucesorio Familiar Mhm. 1 Acdo. en Incidente. Núm. Exp. 2154/2012 Inc. de Oposición e Inconformidad de Proyecto de Partición y Adjudicación.
Hermandez Granados María del Pilar vs. Piñones Santana Daniel. Controversias del Orden Familiar Mhm. 2 Acdos. Núm. Exp. 2224/2019.
Hernández Cabrera Emilia su Sucesión. Sucesorio Familiar Mhm. 1 Acdo. Núm. Exp. 1558/2022.
Hernández de la Cruz Belén vs. Hernández Castañeda Egisto Martín. Controversias del Orden Familiar 1 Acdo. Núm. Exp. 378/2024.
Hernández Rivera Manuel. Sucesorio Familiar 1 Acdo. en Otros. Núm. Exp. 528/2020 Secc. Segunda.
Herrera Rendón Guillermo Giovanni vs. Camacho Tetran Laura. Especial Familiar 1 Acdo. Núm. Exp. 72/2024.
Larios Melgarejo María de Los Ángeles vs. Herrera Hernández Ramón Adolfo. Controversias del Orden Familiar 1 Acdo. en Amparo. Núm. Exp. 1272/2019 Amparo 89/2023- III (V).
Larios Melgarejos María de Los Ángeles vs. Herrera Hernández Ramón Adolfo. Controversias del Orden Familiar Mhm. 1 Acdo. en Incidente. Núm. Exp. 1272/2019 Inc. de Cump. y Modificación de Convenio.
Larios Melgarejos María de Los Ángeles vs. Herrera Hernández Ramón Adolfo. Controversias del Orden Familiar 1 Acdo. en Otros. Núm. Exp. 1272/2019 Vía de Apremio.
Ledezma Jaime Enrique. Sucesorio Familiar M. 1 Acdo. Núm. Exp. 616/2004 Secc. Segunda.
Loera Gómez Gabriela vs. Amado Cruz Carlos Alejandro. Controversias del Orden Familiar 1 Acdo. en Amparo. Núm. Exp. 72/2018 1026/2023- III.
Loera Sánchez Sara. Sucesorio Familiar 1 Acdo. Núm. Exp. 520/2024.
Martínez Espejel Alberto vs. Mendoza Monroy Guadalupe. Especial Familiar 1 Acdo. Núm. Exp. 148/2024.
Martínez Villicaña Marco Vinicio vs. Sagredo Monsalve Sandra. Especial Familiar 2 Acdos. Núm. Exp. 528/2024.
Mazariegos Maldonado Julio su Sucesión. Sucesorio Familiar 1 Acdo. Núm. Exp. 2030/2022.
Montero Medina Esmeralda vs. Hernández Hernández Aristeo. Controversias del Orden Familiar Comparecencia. 1 Acdo. Núm. Exp. 576/2024.
Montesinos Trejo Mariana vs. Hernández Cedillo Mario Alberto. Especial Familiar 1 Acdo. Núm. Exp. 446/2024.
Muñoz López Eduardo. Controversias del Orden Familiar 1 Acdo. Núm. Exp. 526/2024.
Navarro Olivares Yuritzi Deneleine vs. Barajas Vázquez Armando. Controversias del Orden Familiar Exh. 1 Acdo. en Exhorto. Núm. Exp. 560/2024.
Ortega Rangel Bertha vs. Ceferino Pérez Domínguez. Controversias del Orden Familiar M. 1 Acdo. en Incidente. Núm. Exp. 1000/2016 Cesación de Pensión Alimenticia.
Pérez Tapia Teresa su Sucesión. Sucesorio Familiar Mhm. 2 Acdos. Núm. Exp. 1360/2023.
Plotnik Cisneros Karen vs. Joffe Stark Daniel. Especial Familiar Mhm. 2 Acdos. en Incidente. Núm. Exp. 2240/2019 Inc. de Nul. de Actuaciones.
Pozos Carmona Carlos su Sucesión. Sucesorio Familiar Mhm. 1 Acdo. Núm. Exp. 322/2023.
Ramírez Lacunza Elisa Estefania vs. Salazar Ramos Jahaziel. Especial Familiar Mhm. 1 Acdo. Núm. Exp. 1676/2023.
Rivera Almeida Pascual su Sucesión. Sucesorio Familiar 1 Acdo. Núm. Exp. 1012/2023.
Romero Sil Gumersindo. Sucesorio Familiar Mhm. 1 Acdo. Núm. Exp. 1312/1977.
Rosique Beltrán Brenda Nayeli vs. González Mejía José Roberto. Controversias del Orden Familiar 2 Acdos. en Incidente. Núm. Exp. 882/2018 Cambio de Guarda y Custodia.
Rousse García María Fernanda vs. Ramírez García Alejandro. Controversias del Orden Familiar 1 Acdo. Núm. Exp. 114/2024.
Sánchez de Tagle García Gudelia María Elena. Sucesorio Familiar 1 Acdo. en Incidente. Núm. Exp. 524/2015 Derecho del Tanto.
Sánchez de Tagle García Gudelia María Elena. Sucesorio Familiar 1 Acdo. Núm. Exp. 524/2015 Inc. de Nul. de Actuaciones.
Santamaría Martínez Jesús Argenis vs. María Elizabeth Rubí Gallaga Miranda. Especial Familiar Mhm. 1 Acdo. en Incidente. Núm. Exp. 346/2015 Inc. de Cancel. de Pensión Alimenticia.
Santamaría Reyes Cecilia. Sucesorio Familiar 1 Acdo. Núm. Exp. 1468/2019.
Tecozahuatzi Serrano Diana Patricia vs. Tinoco Navarrete Edgar Aarón. Controversias del Orden Familiar Nuevo. 1 Acdo. Núm. Exp. 564/2024.
Urage Montes Rosa Itzel vs. Pablo Pedro José Manuel. Controversias del Orden Familiar Mhm. 1 Acdo. Núm. Exp. 1300/2022.
Vargas Parra Cinthya vs. Castellanos Saavedra Mario Alberto. Especial Familiar 1 Acdo. Núm. Exp. 80/2023.
Velázquez Zamora Saúl César vs. Ponce Carranza Érika. Especial Familiar 1 Acdo. Núm. Exp. 478/2024.
Zermeño Barrón Gabriela Priscila vs. Ramírez Jaramillo Edgar. Controversias del Orden Familiar Mhm. 1 Acdo. Núm. Exp. 300/2024.

NO PUBLICADOS

Meza González Flor de María vs. Alavez Cruz Gabriel Roberto. Controversias del Orden Familiar Mhm. 1 Acdo. Núm. Exp. 560/2022.
Mujica Vargas Yzhira Judith vs. Óscar Uribe Melo. Controversias del Orden Familiar 1 Acdo. Núm. Exp. 1212/2020 Inc. de Nulidad de Actuaciones.

AUDIENCIA

Cárdenas López Miguel Ángel su Sucesión. Mhm, Aud. Sucesorio Familiar. 1 audiencia. Núm. Exp. 1684/2023.
Herrera Rendón Guillermo Giovanni vs. Camacho Tetran Laura. M Especial Familiar. 1 audiencia. Núm. Exp. 72/2024.
Huerta Barbosa Juan Carlos su Sucesión. Aud. 801 Sucesorio Familiar. 1 audiencia. Núm. Exp. 196/2022.
Serrano Prudente Jéssica vs. Corona Ruíz Víctor. M Especial Familiar. 1 audiencia. Núm. Exp. 1996/2023.

SENTENCIAS DEFINITIVAS DEL 5 DE ABRIL DEL 2024

Carballo Trejo Adriana Magali vs. Aquino Rincón Alcindo Juan. Especial Familiar Sent. Def. 1 Núm. Exp. 1718/2023
Contreras Galán María Fernanda vs. Prado Mendoza Germán Arturo. Especial Familiar Sent. Def. 1 Núm. Exp. 2220/2023
Espino Ambriz Jorge Humberto vs. Henriquez García Felipe. Especial Familiar Sent. 1 Núm. Exp. 2248/2023
Overaas Ole vs. Ramírez Diosdado Rebeca. Especial Familiar Sent. 1 Núm. Exp. 2260/2023
Rivera Esparza Margarito. Sucesorio Familiar M 1 Sent. Def. en Otros. Núm. Exp. 1200/2020 Secc. Cuarta

SENTENCIAS INTERLOCUTORIAS

García Márquez Iván Senen vs. Alma Azucena Franco Sánchez. Especial Familiar M 1 Sent. Interl. en Otros. Núm. Exp. 364/2007 Inc. de Cancel. de Pensión Alimenticia

EL SECRETARIO DE ACUERDOS
LIC. FELIPE DE JESÚS GONZÁLEZ OLIVOS

DÉCIMO CUARTO DE LO FAMILIAR

SECRETARÍA "A"
ACUERDOS DEL 5 DE ABRIL DEL 2024

Abel Mancilla González. Sucesorio Familiar 1 Acdo. Núm. Exp. 1315/2023.

SOLO CONSULTA
SOLO CONSULTA
SOLO CONSULTA

Aceves García Carmen Leticia. Sucesorio Familiar 1 Acdo. Núm. Exp. 1451/2013.
Alejandro Peralta Mosco vs. Paola Irene Rodríguez Trujillo. Especial Familiar 1 Acdo. Núm. Exp. 1505/2023.
Alvarado Yáñez Dalía Estefania vs. Aguilar Lorenzo Luis Adrián. Controversias del Orden Familiar 1 Acdo. Núm. Exp. 485/2024.
Amador Hernández Randy vs. Cabello Cárdenas Azeneth. Especial Familiar 1 Acdo. Núm. Exp. 505/2024.
Ana María Gómez Velázquez. Juris. Voluntaria Familiar 1 Acdo. Núm. Exp. 1707/2023.
Angélica Enríquez González vs. Rafael Gutiérrez Jiménez. Controversias del Orden Familiar 1 Acdo. Núm. Exp. 331/2024.
Azucena Méndez Galindo vs. José Martínez Reyna. Especial Familiar Consignaciones. 1 Acdo. en Cuadernillo. Núm. Exp. 401/2023 Consignaciones.
Blanca Esther Navarro Hernández. Sucesorio Familiar 1 Acdo. Núm. Exp. 259/2024.
Brian Geovany Durán Alcántara vs. Vanessa Jocelyn Castro Campos. Especial Familiar 1 Acdo. Núm. Exp. 205/2024.
Carmen Medellín Vázquez. Sucesorio Familiar 1 Acdo. Núm. Exp. 389/2024.
Castillo Castillo Roberto. Sucesorio Familiar 1 Acdo. Núm. Exp. 1215/2022.
Castro Álfaro Karina Araceli vs. Jiménez García Jair Heman. Controversias del Orden Familiar 2 Acdos. Núm. Exp. 1161/2017.
Chávez González Isabel vs. Santillán Pérez Juan José. Ord. Civil Familiar 1 Acdo. Núm. Exp. 1677/2013.
Cuevas Hernández Mayra Alejandra vs. Mendoza Parra Christian Alberto. Especial Familiar 1 Acdo. Núm. Exp. 493/2024.
Daniela Vallejo Martínez vs. Chávez Fierro Alfonso. Controversias del Orden Familiar 1 Acdo. Núm. Exp. 2205/2023.
Elsa María González Licón vs. Rodolfo de Jesús Bocanegra Navarro. Controversias del Orden Familiar 1 Acdo. Núm. Exp. 371/2024.
Elsa María González Licón vs. Rodolfo de Jesús Bocanegra Navarro. Controversias del Orden Familiar 1 Acdo. en Cuadernillo. Núm. Exp. 371/2024 Apelación.
Espinosa Mercado José Luis vs. Martínez Velázquez Dolores Martha. Especial Familiar 1 Acdo. en Cuadernillo. Núm. Exp. 1801/2018 Inc. para Regular Las Consecuencias Inherentes Ala Disol. del Vinculo Matrimonial.
Etchegaray Ortíz Margarita. Sucesorio Familiar 1 Acdo. en Incidente. Núm. Exp. 2209/2016 Inc. de Remoción de Albacea.
Fabiola Valencia Izguerra vs. José Luis Hernández Casillas. Especial Familiar 1 Acdo. Núm. Exp. 1953/2023.
Felipe de Jesús Campech Corona. Sucesorio Familiar 1 Acdo. Núm. Exp. 1825/2023.
Fernández Hernández Carolina vs. Albarrán Mendoza José Luis. Controversias del Orden Familiar 2 Acdos. Núm. Exp. 445/2023.
García Ramírez Víctor Franlkin vs. Uribe Navarrete Lucía Teresa. Controversias del Orden Familiar 1 Acdo. Núm. Exp. 1507/2019.
García Velázquez María Eugenia vs. Martínez Hernández José de Jesús. Controversias del Orden Familiar 1 Acdo. Núm. Exp. 211/2000.
Gil Adán Hernández Candelas vs. Kachaylo Ekaterina. Especial Familiar 1 Acdo. Núm. Exp. 167/2024.
Griselda Fabiola Gómez Ruíz. Sucesorio Familiar 1 Acdo. Núm. Exp. 219/2024.
Guzmán Osorio Alfonso Guzmán vs. Chávez Marín Penelope Isabel. Exh. Familiar Exhorto. 1 Acdo. en Exhorto. Núm. Exp. 567/2024.
Hernández Sánchez José Luis vs. Curiel Medina Angélica Patricia. Especial Familiar 1 Acdo. en Incidente. Núm. Exp. 513/2021 Inc. de Compensación.
Hernández Valseca Moisés vs. Díaz Lara Margarita. Controversias del Orden Familiar 1 Acdo. en Cuadernillo. Núm. Exp. 1649/2022 Consignaciones.
Hernández Valseca Moisés vs. Díaz Lara Margarita. Controversias del Orden Familiar 1 Acdo. en Incidente. Núm. Exp. 1649/2022 Inc. de Cambio de Guarda y Custodia.
Hurtado Ángeles María Eugenia vs. Lavielle Loera Joaquín. Controversias del Orden Familiar 1 Acdo. en Incidente. Núm. Exp. 1511/2022 Inc. de Pago de Alimentos.
J. Jesús Rangel Pérez vs. Leonor Sara Torralva Flores. Especial Familiar 1 Acdo. Núm. Exp. 1577/2023.
Joel Gustavo Estrada Urbina. Sucesorio Familiar 1 Acdo. Núm. Exp. 81/2024.
Julia Carmen Gómez Rojas. Sucesorio Familiar 1 Acdo. Núm. Exp. 2063/2023.
López Navarrete Ileana vs. Máyer Ortega Julián Rafael. Controversias del Orden Familiar Consignaciones. 1 Acdo. en Cuadernillo. Núm. Exp. 1877/2022 Consignaciones.
Lourdes Hernández Vázquez vs. Fernando Rosas Mendoza. Especial Familiar 1 Acdo. Núm. Exp. 1665/2023.
Luis Alberto Castillo Hernández vs. Verónica Aliana Olivos Maral. Especial Familiar 1 Acdo. Núm. Exp. 1333/2023.
López Susana Greis vs. Paz Martínez Mauricio. Controversias del Orden Familiar 1 Acdo. Núm. Exp. 699/2020.
Marcelino Álvarez Acevedo. Sucesorio Familiar 1 Acdo. Núm. Exp. 157/2024.
Margarita López Santamaría vs. Hernández Jerónimo Héctor Geovanni. Controversias del Orden Familiar 1 Acdo. Núm. Exp. 1033/2023.
Margarita Guzmán Pineda. Sucesorio Familiar 1 Acdo. Núm. Exp. 2129/2023.
María de Los Ángeles Sandoval Mendoza vs. Edgardo Álvarez Hernández. Especial Familiar 1 Acdo. Núm. Exp. 1847/2023.
Mendoza Rojas Laura Teresa vs. Monjaraz González Carlos. Especial Familiar 1 Acdo. en Incidente. Núm. Exp. 1967/2014 Inc. de Ejecc. de Sent. 2.
Mendoza Ángeles Nancy Jazmín vs. Rodríguez García Rodrígo. Controversias del Orden Familiar 1 Acdo. Núm. Exp. 2061/2018.
Miranda Domínguez Angélica su Sucesión. Sucesorio Familiar 1 Acdo. Núm. Exp. 499/2024.
Moreno Flores Jorge vs. García Cornejo Laura Gabriela. Especial Familiar 1 Acdo. Núm. Exp. 759/2021.
Narciso Jaime Hernández López. Sucesorio Familiar 3 Acdos. Núm. Exp. 419/2024.
Natividad Robles Gómez. Sucesorio Familiar 1 Acdo. Núm. Exp. 9/2024.
Nieto Hernández Carolina vs. Vicente Segura Eduardo. Exh. Familiar Exhorto. 1 Acdo. en Exhorto. Núm. Exp. 571/2024.
Olivares Herver David. Sucesorio Familiar 2 Acdos. Núm. Exp. 1385/2021.
Olmedo Murillo María Luisa su Sucesión. Sucesorio Familiar 1 Acdo. Núm. Exp. 2057/2015.
Óscar Manuel Godínez Vasconcelos. Sucesorio Familiar 1 Acdo. Núm. Exp. 2197/2023.
Pineda Lupercio Claudia Paola y Lupercio Lozano Claudia Armida vs. Pineda Luna Ulises Manuel. Controversias del Orden Familiar 1 Acdo. en Incidente. Núm. Exp. 963/2017 Inc. de Cump. Forzoso de Convenio.
Ramírez Pérez María Antonieta vs. Hernández López Lorenzo. Especial Familiar 1 Acdo. en Cuadernillo. Núm. Exp. 1689/2018 Segunda Apelación.
Ramírez Pérez Martín vs. Urquiza Carrasco Lilia. Especial Familiar 1 Acdo. Núm. Exp. 507/2024.
Ramírez Rodríguez Claudia Monserrat vs. Martínez Hurtado Diego. Controversias del Orden Familiar 1 Acdo. Núm. Exp. 249/2024 Principal.
Ramses Alejandro Real Calva vs. Ana Luz Manuel García. Controversias del Orden Familiar 1 Acdo. Núm. Exp. 243/2024.
Reynoso García Cynthia Gabriela vs. García Montoya Rebeca. Exh. Familiar Exhorto. 1 Acdo. en Exhorto. Núm. Exp. 521/2024.
Rojo Cortina Georgina vs. Chávez Consuelo José Manuel. Controversias del Orden Familiar 1 Acdo. en Incidente. Núm. Exp. 1233/2015 Inc. de Cesación de Pensión Alimenticia.
Romero García Jesús. Sucesorio Familiar 1 Acdo. Núm. Exp. 283/2023.
Rubio Rentería Oliver Mauricio vs. Karla Lira García. Div. Incausado 1 Acdo. Núm. Exp. 1671/2011.
Ruíz González Rocío Aketzali vs. Candejas Trejo Héctor Geovani. Controversias del Orden Familiar 1 Acdo. Núm. Exp. 511/2024.
Ruíz Paredes Dayana vs. Flores Dionisio Eduardo Daniel. Controversias del Orden Familiar 1 Acdo. Núm. Exp. 1071/2019.
Salvador Lozano Fuentes. Sucesorio Familiar 1 Acdo. Núm. Exp. 2097/2023.
Sánchez Alba Rosa Isela vs. Ángel Cardone César Francisco. Controversias del Orden Familiar 1 Acdo. Núm. Exp. 1175/2020.
Sofía Fuentes Nava vs. Alejandro Herrera Medina. Controversias del Orden Familiar 1 Acdo. Núm. Exp. 351/2024.
Torres Juan Anahi Mariela vs. Ramírez Hernández Armando. Controversias del Orden Familiar 1 Acdo. Núm. Exp. 151/2024 Principal.

SOLO CONSULTA
SOLO CONSULTA
SOLO CONSULTA

Velázquez Hernández Pedro. Sucesorio Familiar 1 Acdo. Núm. Exp. 251/2018.
Yoselin Yomali Gutiérrez Torres vs. Bryan Enrique Vital Velázquez. Controversias del Orden Familiar 1 Acdo. Núm. Exp. 1733/2023.
Zepeda Vilchis Gerardo. Sucesorio Familiar Cargo de Albacea. 1 Acdo. Núm. Exp. 911/2022.
NO PUBLICADOS
José Alejandro Norberto Nava Herrera. Sucesorio Familiar 2 Acdos. Núm. Exp. 2183/2023.
Juan Vázquez Cortés. Sucesorio Familiar 1 Acdo. Núm. Exp. 2207/2023.
Rodríguez Acosta. Sucesorio Familiar 1 Acdo. en Expedientillo. Núm. Exp. 625/1991.
Torres Mendoza Vicente. Sucesorio Familiar 1 Acdo. Núm. Exp. 1409/2023 Secc. Segunda.

SENTENCIAS DEFINITIVAS DEL 5 DE ABRIL DEL 2024

Hernández Villagrán Elvira vs. Martínez Hernández Aline Yesenia. Controversias del Orden Familiar Sent. Def. 1 Núm. Exp. 1501/2022
Viloria Navarro Víctor Manuel vs. Viloria Altamirano Emiret. Controversias del Orden Familiar Sent. Def. 1 Núm. Exp. 131/2021
CONCILIADOR POR MINISTERIO DE LEY
LIC. LUIS LEOPOLDO ALAN ROJAS RODRIGUEZ

SECRETARÍA "B"
ACUERDOS DEL 5 DE ABRIL DEL 2024

Altamirano Hernández Marlene Alicia vs. Álvaro Víctor Cortés Álvarez. Controversias del Orden Familiar 1 Acdo. en Incidente. Núm. Exp. 104/1996 Cancel. de Alimentos.
Antonio Peredes Bedolla. Sucesorio Familiar 1 Acdo. Núm. Exp. 2210/2023.
Bravo López Manuel su Sucesión. Sucesorio Familiar Admisorio. 1 Acdo. Núm. Exp. 528/2024.
Candanosa Aguilar Carlos. Sucesorio Familiar 4 Acdos. en Expedientillo. Núm. Exp. 484/1976.
Castañeda Ricci Ana María de Fátima. Sucesorio Familiar 1 Acdo. Núm. Exp. 752/2020.
Castillo Gordillo María de Los Ángeles vs. Sergio Cantero López. Div. Nec. 1 Acdo. Núm. Exp. 1344/2006.
Correa Correa Delfina su Sucesión. Sucesorio Familiar 1 Acdo. Núm. Exp. 510/2024.
Cruz Pérez Ángel. Sucesorio Familiar 1 Acdo. Núm. Exp. 1262/2023.
Érika Beatriz Basurto Fuentes vs. Romero Quintero Óscar. Vía de Apremio Familiar Vía de Apremio. 1 Acdo. en Incidente. Núm. Exp. 1740/2021 Vía de Apremio.
Fausto Rodríguez Covarrubias. Sucesorio Familiar 1 Acdo. Núm. Exp. 78/2024.
Godoy Pérez Antonio. Sucesorio Familiar 1 Acdo. Núm. Exp. 402/2024.
Gómez Goiz Lesly Ared vs. Edgar Gómez Robledo. Controversias del Orden Familiar 1 Acdo. Núm. Exp. 812/2023.
González Cuéllar Miguel Ángel su Sucesión. Sucesorio Familiar Admisorio. 1 Acdo. Núm. Exp. 518/2024.
Hernández Blanco Roberto vs. Arredondo Manzano Claudia. Especial Familiar 1 Acdo. Núm. Exp. 454/2024.
Hernández Garduño Lucía. Sucesorio Familiar Inc. de Remoción de Albacea (Ar) Dada Nueva Cuenta. 1 Acdo. Núm. Exp. 778/2020 Inc. de Remoción de Albacea.
Hernández Garduño Lucía. Sucesorio Familiar Secc. Segunda (Ar) Dada Nueva Cuenta. 1 Acdo. en Cuadernillo. Núm. Exp. 778/2020 Secc. Cuarta.
Ignacio Ramos Espinosa. Sucesorio Familiar 1 Acdo. Núm. Exp. 244/2024.
Infante Tovon Celia. Sucesorio Familiar 1 Acdo. Núm. Exp. 1690/2022.
Jenifer Lilí Flores Hernández vs. José Germán Castañeda Ruíz. Especial Familiar 1 Acdo. Núm. Exp. 1558/2023.
Jesús Edmundo Ruíz Medina. Sucesorio Familiar 1 Acdo. Núm. Exp. 342/2024.
José Aldair Calzadilla García vs. Iliana Karime Salazar Contreras. Controversias del Orden Familiar 1 Acdo. Núm. Exp. 44/2024.
María Monserrat Segura Huitzil vs. Joaquín Sánchez Escobedo. Controversias del Orden Familiar Emplazamiento. 1 Acdo. en Expedientillo. Núm. Exp. 1270/2012.
Martín Enrique Gutiérrez Acosta. Juris. Voluntaria Familiar 1 Acdo. Núm. Exp. 2118/2023.
Martínez Rosa Elia. Sucesorio Familiar 1 Acdo. en Expedientillo. Núm. Exp. 2034/2023.
Mendoza Gamez Erick y Juaarez de la Cruz Rey David. Exh. Familiar Exhorto. 1 Acdo. en Exhorto. Núm. Exp. 564/2024.
Morán Pérez Alondra Briseida vs. Quiroz Anastasio Pedro. Controversias del Orden Familiar 3 Acdos. en Expedientillo. Núm. Exp. 1294/2019.
Muhl Garza Beatrice Carmen. Sucesorio Familiar 1 Acdo. Núm. Exp. 640/2023.
Olivares García María del Rosario vs. Cruz Valencia Juan Carlos. Exh. Familiar Exhorto. 1 Acdo. en Exhorto. Núm. Exp. 568/2024.
Ortiz Carranco José. Juris. Voluntaria Familiar 1 Acdo. Núm. Exp. 1542/2021.
Padilla López Edgar vs. García Cervantes Ixchel Guadalupe. Exh. Familiar Exhorto. 1 Acdo. en Exhorto. Núm. Exp. 556/2024.
Palma López Arturo vs. Negrete Jiménez Santa Teresa de Jesús. Especial Familiar 1 Acdo. Núm. Exp. 508/2024.
Paola Esperanza Ríos Nequis vs. Moreno Castro José Ricardo. Especial Familiar 2 Acdos. en Expedientillo. Núm. Exp. 1128/2023 Expdllo. (Apelación).
Pérez Herrera Alejandro vs. Niño Cerdán María del Rocío. Controversias del Orden Familiar 1 Acdo. en Cuadernillo. Núm. Exp. 1406/2003 Consignaciones.
Razo Morales Lorenzo su Sucesión. Sucesorio Familiar Admisorio. 1 Acdo. Núm. Exp. 502/2024.
Rendón Montaño Jaime Iván vs. Cedillo Alba Susan Areli. Especial Familiar Admisorio. 1 Acdo. Núm. Exp. 506/2024.
Rimada López Juan Fernado vs. Caudillo Vizcaya Laura. Controversias del Orden Familiar 1 Acdo. Núm. Exp. 464/2013 Tomo LI.
Rodea Ramírez Virginia su Sucesión. Sucesorio Familiar 1 Acdo. Núm. Exp. 468/2024.
Rodríguez Rojas Agustín vs. Muñoz Aguilar Gabriela Aurora. Especial Familiar Admisorio. 1 Acdo. Núm. Exp. 516/2024.
Rosales Velázquez Esteban Tomás. Sucesorio Familiar 1 Acdo. Núm. Exp. 132/2021.
Salazar Muñoz José Israel. Sucesorio Familiar 1 Acdo. Núm. Exp. 1056/2023.
Segura Marínez Arturo Salvador vs. Segura González Arturo Salvador. Controversias del Orden Familiar 1 Acdo. Núm. Exp. 1108/2023.
Silva Bandala Mónica Elizabeth vs. Navarrete Estrada José Luis. Controversias del Orden Familiar 1 Acdo. Núm. Exp. 1280/2021.
Tenorio de Sampedro Pablo vs. Martínez Martínez Elena Zila. Especial Familiar 2 Acdos. Núm. Exp. 888/2018.
Victoria Rodríguez Hernández vs. Ana María Negrete Maqueda. Sucesorio Familiar 1 Acdo. Núm. Exp. 164/2024.
Villanueva Curiel Octavio vs. Herrera Lugo Kena Guadalupe. Exh. Familiar Exhorto. 1 Acdo. en Exhorto. Núm. Exp. 484/2024.
NO PUBLICADOS
Alberto Martínez López. Sucesorio Familiar 1 Acdo. Núm. Exp. 2166/2023.
Almazán Piña Macario. Sucesorio Familiar 1 Acdo. Núm. Exp. 1186/2017.
Chávez Uribe Fernando Martín vs. Cisneros González Nohemí. Controversias del Orden Familiar 1 Acdo. Núm. Exp. 1618/2022.
Enríquez Fernández Salvador Leobardo y María Guadalupe Lourdes Almanza Arroyo. Especial Familiar 1 Acdo. en Expedientillo. Núm. Exp. 652/1994 Inc. de Cump. de Convenio.
Felícitas Luciano Patricio vs. Alberto Maceda López. Controversias del Orden Familiar 1 Acdo. Núm. Exp. 1562/2023.
Fragoso Ortega Miguel. Especial Familiar 1 Acdo. en Incidente. Núm. Exp. 996/2023 Incidente.
García Lacayo Mara Vanessa vs. Ruíz Jiménez Christian Adrián. Especial Familiar 1 Acdo. Núm. Exp. 796/2023.
García Lacayo Mara Vanessa vs. Ruíz Jiménez Christian Adrián. Especial Familiar 1 Acdo. en Incidente. Núm. Exp. 796/2023 Cancel. de Régimen de Convivencias.
García Gómez Jéssica Cecilia vs. Juárez Torres Rodrigo. Controversias del Orden Familiar 1 Acdo. Núm. Exp. 1190/2022.
Gómez Aguirre Edgar su Sucesión. Sucesorio Familiar 1 Acdo. en Cuadernillo. Núm. Exp. 1364/2018 Secc. Cuarta.
Gómez Rodríguez Norma Alejandra vs. Urbina Ruíz Saúl David. Controversias del Orden Familiar 2 Acdos. en Expedientillo. Núm. Exp. 1300/2009.

SOLO CONSULTA
SOLO CONSULTA
SOLO CONSULTA

Izmir Karintia Ramírez Camargo vs. - -. Controversias del Orden Familiar 1 Acdo. Núm. Exp. 348/2024.
Karla Castillo Carrera vs. Francisco Vega Moreno. Controversias del Orden Familiar 1 Acdo. Núm. Exp. 82/2024.
León Reyes Hugo Neftalí vs. Muñoz Gazca Marcela Alejandra. Especial Familiar 3 Acdos. en Incidente. Núm. Exp. 472/2020 Inc. de Guarda y Custodia.
León Reyes Hugo Neftalí vs. Muñoz Gazca Marcela Alejandra. Especial Familiar 1 Acdo. en Cuadernillo. Núm. Exp. 472/2020 Quinta Apelación.
León Reyes Hugo Neftalí vs. Muñoz Gazca Marcela Alejandra. Especial Familiar 3 Acdos. Núm. Exp. 472/2020 Tomo II.
Luis López Mercado. Sucesorio Familiar 1 Acdo. Núm. Exp. 1826/2023.
López Santizo Maynor David vs. Montiel Lara Violeta. Controversias del Orden Familiar 1 Acdo. en Cuadernillo. Núm. Exp. 2292/2014 Segunda Apelación.
Ortíz Rodolfo su Sucesión. Sucesorio Familiar 1 Acdo. Núm. Exp. 848/2017.
Pagnoud Maxence Ambroise vs. Santiago Téllez Mónica Rocío. Controversias del Orden Familiar 1 Acdo. en Cuadernillo. Núm. Exp. 680/2015 Quincuagesima Octava Apelacionn.
Ramírez Flores Ma. Socorro. Juris. Voluntaria Familiar 1 Acdo. Núm. Exp. 68/2018.
Reyes Flores Olga María. Sucesorio Familiar 2 Acdos. Núm. Exp. 722/2021.
Robles León y Gallardo Mónica Patricia. Juris. Voluntaria Familiar 1 Acdo. en Cuadernillo. Núm. Exp. 1068/2016 Rendición de Ctas. Periodo Enero a Diciembre 2022.
Sánchez Ayala Érika Anayeli vs. Ubaldo Sánchez Clemente. Controversias del Orden Familiar 4 Acdos. Núm. Exp. 436/2024.
Sangerman Silva Érika vs. Segura González Omar. Especial Familiar 1 Acdo. Núm. Exp. 126/2014 Incidente.
Téllez Gómez Elda María de la Luz su Sucesión. Sucesorio Familiar 1 Acdo. en Cuadernillo. Núm. Exp. 651/2016 Secc. Cuarta.
Zúñiga Ortega Mario Rubén. Sucesorio Familiar 1 Acdo. Núm. Exp. 380/2021.
AUDIENCIA
Cecilio Campos Domínguez vs. Fabiola López Beltrán. Aud. de Concil. Especial Familiar. 1 audiencia. Núm. Exp. 1722/2023.
Jerónimo Díaz Elena Bernarda. Primer Reconoc. Médico Juris. Voluntaria Familiar. 1 audiencia. Núm. Exp. 1590/2023.
Pérez Gutiérrez Hilario. Aud. 790 Sucesorio Familiar. 1 audiencia. Núm. Exp. 34/2023.

LA SECRETARIA DE ACUERDOS
LIC. MARTHA VELASCO GONZÁLEZ

DÉCIMO QUINTO DE LO FAMILIAR

SECRETARÍA "A"
ACUERDOS DEL 5 DE ABRIL DEL 2024

Acosta Malanco Juan Isaías. Sucesorio Familiar Acuerdo. 1 Acdo. Núm. Exp. 2155/2019.
Adán Pinto Teresa vs. Carral Adán Arturo. Controversias del Orden Familiar Acuerdo. 2 Acdos. en Incidente. Núm. Exp. 1411/2016 Vía de Apremio.
Aguilar Rodríguez Karina vs. Hernández Sánchez Ana Belén y Aguilar Rodríguez Ángel. Controversias del Orden Familiar Tramite. 1 Acdo. Núm. Exp. 2053/2023 Principal.
Alcántara Juárez José Juan su Sucesión. Sucesorio Familiar Tramite. 1 Acdo. Núm. Exp. 149/2024 Principal.
Almazán González Alberto Gerardo vs. Serrano Martínez Sandra. Controversias del Orden Familiar Tramite. 1 Acdo. Núm. Exp. 1133/2023 Principal.
Alvarado Castañón Gabriela vs. Israel Alejandro López López. Controversias del Orden Familiar Tramite. 1 Acdo. Núm. Exp. 487/2023.
Álvarez Hernández Perfecta vs. Benítez Chávez Félix. Especial Familiar 1 Acdo. en Incidente. Núm. Exp. 1105/2022 Inc. de Aplicación de Bienes Liquidación de la Sociedad Conyugal.
Arellano Martínez Francisco Salvador vs. Arellano Salgado Milka. Controversias del Orden Familiar Tramite. 1 Acdo. Núm. Exp. 1433/2022 Tomo VI.
Arias Yescas Beatriz vs. Alonso Carrizoza Pedro. Controversias del Orden Familiar Tramite. 1 Acdo. Núm. Exp. 1515/2022 Principal Tomo II.
Ávila Jiménez Margarita vs. Luis Alonso Anduaga. Controversias del Orden Familiar Tramite. 1 Acdo. Núm. Exp. 533/2013.
Bautista Galván Javier vs. Ibarra Vázquez Alicia Margarita. Especial Familiar Tramite. 1 Acdo. Núm. Exp. 1363/2023 Inc. de Alimentos y Guarda y Custodia.
Bautista Galván Javier vs. Ibarra Vázquez Alicia Margarita. Especial Familiar Tramite. 2 Acdos. Núm. Exp. 1363/2023 Principal.
Beltrán Frías Teresita. Juris. Voluntaria Familiar Tramite. 1 Acdo. Núm. Exp. 915/2023 Principal.
Bravo Martínez Patricia Lisbeth vs. Romero Luna Ignacio. Especial Familiar Tramite. 1 Acdo. Núm. Exp. 1683/2022.
Bustamante Olivares Ana Karla vs. Gamez Arellano Diego Antonio. Controversias del Orden Familiar Acuerdo. 3 Acdos. Núm. Exp. 2259/2023 Principal.
Cabañas Estrada Jabin Aristides vs. Cabañas Ocaña Aristides. Exh. Familiar 1 Acdo. en Exhorto. Núm. Exp. 521/2024 Principal.
Cabrera Guevara Edith vs. Márquez Martínez Emiliano. Controversias del Orden Familiar Tramite. 1 Acdo. Núm. Exp. 1733/2014.
Cabrera Solís Miguel vs. Montoya Sánchez Carolina. Especial Familiar Tramite. 1 Acdo. en Incidente. Núm. Exp. 1975/2022 Inc. de Otorg. de Pensión Alimenticia y Compensación.
Calderón Salgado Bertha vs. Aranda Celis Raúl. Especial Familiar Tramite. 1 Acdo. en Incidente. Núm. Exp. 1983/2019 Inc. de Liquidación de Sociedad Conyugal.
Calderón Salgado Bertha vs. Aranda Celis Raúl. Especial Familiar Tramite. 2 Acdos. en Incidente. Núm. Exp. 1983/2019 Tomo Ii-Inc. de Liquidación de Sociedad Conyugal.
Carbajal Velázquez Teresa vs. Martínez López Mario. Controversias del Orden Familiar Tramite. 1 Acdo. en Incidente. Núm. Exp. 75/1995 Cancel. de Pensión Alimenticia.
Carlin Cano Lilia su Sucesión. Sucesorio Familiar Tramite. 1 Acdo. Núm. Exp. 2129/2023 Principal.
Castrejón Limón Arturo Héctor, su Sucesión. Sucesorio Familiar 1 Acdo. Núm. Exp. 736/2016.
Castro Santos Gloria Euridice vs. Alejandro Roberto Pérez Pineda. Especial Familiar 2 Acdos. Núm. Exp. 2044/2017.
Contreras Méndez Sergio vs. Barroso de la Fuente Claudia Margarita. Exh. Familiar 1 Acdo. en Exhorto. Núm. Exp. 559/2024 Principal.
Corona León María Eugenia. Sucesorio Familiar Acuerdo. 1 Acdo. en Incidente. Núm. Exp. 665/2017 Inc. de Oposición de Rendición de Cuentas.
Corona León María Eugenia. Sucesorio Familiar Acuerdo. 1 Acdo. en Incidente. Núm. Exp. 665/2017 Secc. Tercera Rendición de Cuentas.
Delfín Delfín Hermelinda vs. Rocha García Sergio. Controversias del Orden Familiar Tramite. 1 Acdo. Núm. Exp. 233/2022 Principal.
Flores Sánchez Martha vs. Miguel Ángel Espinosa Valencia. Controversias del Orden Familiar 1 Acdo. en Incidente. Núm. Exp. 1147/2003 Inc. de Cancel. de Pensión Alimenticia.
Gairay Guven Pamir vs. Palenque Bullrich Gloria. Controversias del Orden Familiar Tramite. 1 Acdo. en Incidente. Núm. Exp. 49/2021 Modificación de Medias Prov. en Consecuencia de Desocup. y Entrega de Inmueble.
García Mendoza José. Sucesorio Familiar Acuerdo. 1 Acdo. Núm. Exp. 1895/2022 Principal.
García Almela Jeanette Monserrat vs. Mejía Tenorio Sebastián. Especial Familiar Tramite. 1 Acdo. Núm. Exp. 1593/2019.
Garduño Ruíz Mariana Cantina vs. Hidalgo Navarro José. Especial Familiar 1 Acdo. Núm. Exp. 1700/2013.
Giray Guven Pamir vs. Palenque Bullrich Gloria. Controversias del Orden Familiar Tramite. 4 Acdos. en Incidente. Núm. Exp. 49/2021 Liquidación de Sociedad Conyugal y Distribución de Bienes Tomo II.
Gómez Mirelle Susan vs. Hernández Franco Héctor Sabás. Exh. Familiar 1 Acdo. en Exhorto. Núm. Exp. 561/2024 Principal.
González Macedo Delia Janette vs. López Pérez José Fernando. Especial Familiar Dada Cuenta. 2 Acdos. en Incidente. Núm. Exp. 1577/2022 Inc. de Compensación.
González Nava Jatziry Fátima vs. Montes Hernández Carlo Ricardo. Exh. Familiar 1 Acdo. en Exhorto. Núm. Exp. 541/2024 Principal.
González Guerrero Martha Alicia vs. Martínez de la Vega Labra José Antonio. Especial Familiar Tramite. 1 Acdo. Núm. Exp. 127/2012.

SOLO CONSULTA
SOLO CONSULTA
SOLO CONSULTA

González Ramos Tania Imelda vs. López Santiago Emanuel. Controversias del Orden Familiar Tramite. 3 Acdos. Núm. Exp. 347/2021.
Guadarrama Noriega Jorge. Sucesorio Familiar Tramite. 1 Acdo. Núm. Exp. 2083/2017 Secc. Segunda de Inventario y Avaluo.
Gudiño Carmona Ismael. Sucesorio Familiar Tramite. 1 Acdo. Núm. Exp. 1475/2014.
Gudiño Carmona Ismael. Sucesorio Familiar Tramite. 1 Acdo. Núm. Exp. 1475/2014 Secc. Segunda.
Guerrero Zamora Deyanira vs. Luis Miguel Maldonado Castellanos. Especial Familiar Tramite. 1 Acdo. Núm. Exp. 1465/2009.
Gutiérrez Alcantar Salvador vs. Medina Sánchez María Estrella. Especial Familiar Tramite. 1 Acdo. Núm. Exp. 1311/2022 Principal Tomo II.
Ibarra Díaz Silvia Georgina vs. Martínez Alcántara José de Jesús. Exh. Familiar 1 Acdo. en Exhorto. Núm. Exp. 505/2024 Principal.
Isidro Rodríguez Aarón. Controversias del Orden Familiar Tramite. 1 Acdo. Núm. Exp. 453/2024.
Jaimes Fuentes Guillermo vs. Estrada Niño Fabiola Magdalena. Especial Familiar Tramite. 1 Acdo. Núm. Exp. 151/2022 Principal.
Jaimes Fuentes Guillermo vs. Estrada Niño Fabiola Magdalena. Especial Familiar Tramite. 1 Acdo. Núm. Exp. 151/2022 Tomo II.
Jiménez Manjarrez Yessic Gabriela vs. Nava Martínez Iván. Exh. Familiar 1 Acdo. en Exhorto. Núm. Exp. 473/2024 Principal.
Juárez González Alena vs. Acevedo Acevedo Migual Ángel. Controversias del Orden Familiar Acuerdo. 3 Acdos. en Incidente. Núm. Exp. 1197/2018 Inc. de Modificación Al Convn. Judicial en Relación a la Garantía de Alimentos.
Julián Álvarez Karla Nallely vs. Durán Castro Manuel. Controversias del Orden Familiar Tramite. 1 Acdo. Núm. Exp. 1239/2022 Principal.
Labrada Lugo Ernesto. Sucesorio Familiar Tramite. 1 Acdo. Núm. Exp. 959/2023 Principal.
Ledezma Navarrete María Luisa. Sucesorio Familiar Tramite. 1 Acdo. Núm. Exp. 1207/2021 Secc. Cuarta.
Liñan Hernández Nancy vs. Campos Delgado Daniel Ulises. Exh. Familiar 1 Acdo. en Exhorto. Núm. Exp. 467/2024 Principal.
Lührs Cortés Irina Elizabeth vs. Gutiérrez Peláez Cil Rafael. Controversias del Orden Familiar Tramite. 2 Acdos. Núm. Exp. 2157/2023 Principal.
Luna Baraibar Mónica y Edgar Xavier Saucedo Ramírez. Especial Familiar Tramite. 1 Acdo. Núm. Exp. 705/2011.
Luna Hernández Blanca Silvia vs. Carbajal Sánchez Rogelio. Especial Familiar Tramite. 1 Acdo. Núm. Exp. 1689/2023 Principal.
Maqueda y Lucas María del Carmen su Sucesión. Sucesorio Familiar Tramite. 1 Acdo. Núm. Exp. 1825/2023 Principal.
Mejía Mendoza Ana Laura vs. Escárcega Alvarado Rodrigo. Controversias del Orden Familiar Tramite. 2 Acdos. Núm. Exp. 357/2023 Tomo III.
Mora Mayo Guadalupe Israel vs. Juárez Hernández Neslha Yajayra. Exh. Familiar 2 Acdos. en Exhorto. Núm. Exp. 501/2024 Principal.
Mora Mercado Marco Antonio vs. Valois Angélica. Especial Familiar Acuerdo. 1 Acdo. en Incidente. Núm. Exp. 811/2021 Cump. Al Pago de Pensión Alimemnticia.
Moreno Martínez Anahi vs. Carapia Rangel Genaro. Controversias del Orden Familiar Tramite. 1 Acdo. Núm. Exp. 2009/2023 Principal.
Navarrete Ruíz Hortensia vs. Eugenio Flores González. Controversias del Orden Familiar Tramite. 2 Acdos. Núm. Exp. 1875/2017 Tomo IV.
Ortega Lira Antonio. Sucesorio Familiar Tramite. 2 Acdos. Núm. Exp. 277/2023 Principal.
Pacheco Patraca Marco Antonio vs. González Carrillo Thalia Fernanda. Controversias del Orden Familiar Tramite. 1 Acdo. Núm. Exp. 1887/2022 Principal.
Pérez Mendoza Jorge Adrián vs. Gómez Coss Noemí Joshabet. Especial Familiar Tramite. 1 Acdo. Núm. Exp. 181/2024 Principal.
Pluma Morales Cintia Honey vs. Pérez Márquez Oswaldo Daniel. Juic. Especial de Pérd. de la Patria Potest. Familiar Tramite. 1 Acdo. Núm. Exp. 2279/2014.
Pomar Velázquez Zyanya Frida vs. Tinajero Valdivia Arturo. Controversias del Orden Familiar Tramite. 2 Acdos. Núm. Exp. 609/2023 Principal.
Ramírez Bonilla Juan Fernando. Sucesorio Familiar Tramite. 1 Acdo. Núm. Exp. 277/2024 Principal.
Ramírez Castañeda María Esther vs. Edmundo Horacio Flores Hernández. Ord. Civil Familiar Tramite. 2 Acdos. en Expedientillo. Núm. Exp. 477/1999 Bis. 1.
Ramos Loza Skarlette vs. Ramírez Hernández Raúl. Controversias del Orden Familiar 1 Acdo. Núm. Exp. 1/2022 Principal.
Robledo Reyes Mirna Teresa vs. López Gómez Daniel Vicente. Controversias del Orden Familiar Acuerdo. 3 Acdos. Núm. Exp. 1715/2011 Principal Tomo II.
Rojas Campillo Jesús Elmer vs. Hernández Torres Lourdes. Especial Familiar Tramite. 1 Acdo. Núm. Exp. 287/2022 Principal.
Roldán Alarcón Héctor vs. Posas Aguilar Daysi Evangelina. Exh. Familiar 1 Acdo. en Exhorto. Núm. Exp. 545/2024 Principal.
Romero Maldonado Ana María. Exh. Familiar 2 Acdos. en Exhorto. Núm. Exp. 549/2024 Principal.
Saldívar Vargas Angélica vs. García Rojas Jaffet Ariel. Controversias del Orden Familiar Tramite. 1 Acdo. Núm. Exp. 57/2023 Principal.
Silva Gómez Itzel vs. Gómez Morales Erik Daniel. Exh. Familiar 1 Acdo. en Exhorto. Núm. Exp. 471/2024 Principal.
Sáenz Hernández Samantha Gisela vs. Zardinn López Guillermo. Controversias del Orden Familiar Acuerdo. 1 Acdo. en Incidente. Núm. Exp. 1905/2019 Modificación de Convn. de Pensión Alimenticia.
Sánchez Castilleja José Israel vs. Pérez Hernández Nyrna Carolina. Controversias del Orden Familiar Acuerdo. 3 Acdos. en Incidente. Núm. Exp. 2147/2012 Aumento de Pensión Alimenticia Tomo II.
Sánchez Hernández Maribel vs. Toscano García Francisco. Vía de Apremio Familiar Tramite. 1 Acdo. Núm. Exp. 467/2020.
Tapia Castro Alonso. Sucesorio Familiar audiencia. 1 Acdo. en Incidente. Núm. Exp. 1867/2016 Inc. de Remoción de Albacea.
Torres Lugo María del Carmen vs. Morato Lorenzo Víctor Manuel vs. Morato Lorenzo Víctor Manuel. Especial Familiar Billete. 1 Acdo. Núm. Exp. 1405/2014.
Vara Ordóñez Juan. Sucesorio Familiar Tramite. 1 Acdo. Núm. Exp. 197/2005 Principal Tomo III.
De la Cruz Oscoy Atilano su Sucesión. Sucesorio Familiar Tramite. 1 Acdo. Núm. Exp. 1657/2023 Principal.
AUDIENCIA
Espíndola Tinajero Gabriela Iveete vs. Don Pablo Gómez Diego. Aud. Controversias del Orden Familiar 1 audiencia. Núm. Exp. 1701/2023 Principal.
Suárez Martínez Luis. Aud. 805 Sucesorio Familiar. 1 audiencia. Núm. Exp. 189/1964 Principal.

LA SECRETARIA DE ACUERDOS
LIC. CATALINA ORTEGA ROBLEDO

SECRETARÍA "B"
ACUERDOS DEL 5 DE ABRIL DEL 2024

Aburto Rodríguez Jéssica Karina Dem. Pérez Ríos Martín. Controversias del Orden Familiar 1 Acdo. en Incidente. Núm. Exp. 1168/2020 Inc. de Guarda y Custodia.
Aguirre Rosel Claudia vs. Aburto García Amadeo. Controversias del Orden Familiar 1 Acdo. en Expedientillo. Núm. Exp. 1094/1998 Expedientillo.
Alcántara Arce Agustín su Sucesión. Sucesorio Familiar audiencia. 1 Acdo. Núm. Exp. 802/2023.
Alonso Medina Aramis Angélica vs. Contla Ramírez Gerardo. Controversias del Orden Familiar 1 Acdo. Núm. Exp. 1270/2023 Principal.
Álvarez Elizarrarás Juan Adolfo vs. Reyes Pérez Bárbara. Especial Familiar 1 Acdo. Núm. Exp. 2226/2023 Principal.
Amparos Locos. Controversias del Orden Familiar 1 Acdo. Núm. Exp. 5000/2024 Amparos Locos.
Anzaldo Barrón Miguel. Juic. Especial de Pérd. de la Patria Potest. Familiar 3 Acdos. Núm. Exp. 1424/1998.
Ayala Barbarin José, su Sucesión. Sucesorio Familiar 1 Acdo. Núm. Exp. 1102/2016.
Beristain Reyes María del Carmen vs. Haro Flores Luis Manuel. Especial Familiar 1 Acdo. Núm. Exp. 586/2015 Inc. de Alimentos Tomo II.
Blancas Romero Omar Gerardo vs. Gutiérrez Beltrán María de Los Ángeles. Especial Familiar 1 Acdo. en Expedientillo. Núm. Exp. 884/2019.
Calderón Carrasco Alfredo. Sucesorio Familiar 1 Acdo. Núm. Exp. 290/2001.

SOLO CONSULTA
SOLO CONSULTA
SOLO CONSULTA

Cárdenas Escobar María Osiris vs. Reyna Gaytán Miguel Ángel. Exh. Familiar 1 Acdo. en Exhorto. Núm. Exp. 560/2024 Principal.
Castillo Marín Sabrina vs. Anaya Guillomen Arturo. Controversias del Orden Familiar 1 Acdo. Núm. Exp. 1738/2018 Principal Tomo II.
Chong y Chaparro Gloria su Sucesión. Juris. Voluntaria Familiar 1 Acdo. Núm. Exp. 206/2024 Principal.
Contreras Reyes Alejandro vs. Castro Segura Érika. Especial Familiar 1 Acdo. Núm. Exp. 1954/2019.
Cruz Centeno Saúl vs. Quintero Chimal Beatriz. Especial Familiar 2 Acdos. Núm. Exp. 876/2022 Principal.
Cuevas Brito José Santana vs. Serrano Amador Ana Yadira. Especial Familiar 1 Acdo. Núm. Exp. 2090/2012 Principal.
Díaz Romero Leyma Guadalupe vs. Ramírez Madrigal Miguel Ángel. Controversias del Orden Familiar 1 Acdo. Núm. Exp. 342/2024 Principal.
Díaz Torres Erika Inés vs. Daniel González Carmona. Controversias del Orden Familiar 1 Acdo. Núm. Exp. 80/2011.
Díaz Álvarez Guadalupe Perla vs. Marín Castro Homero. Controversias del Orden Familiar 1 Acdo. Núm. Exp. 478/2023.
Elizalde González Guadalupe vs. Jiménez Llanos César. Controversias del Orden Familiar 1 Acdo. Núm. Exp. 312/2021 Principal Tomo II.
Faraón Chaúl Ruíz María de Lourdes Karinna y Otro vs. Faraón Chaúl Ruíz Kyria Laila. Ord. Civil Familiar 1 Acdo. Núm. Exp. 2142/2018.
Ferrer Ortiz Valeria vs. Zárate Garzon Fernando. Controversias del Orden Familiar 1 Acdo. Núm. Exp. 1942/2022 Principal.
Flores García José Leonardo Enrique y Gutiérresz Márquez María Leticia. Especial Familiar 1 Acdo. Núm. Exp. 1752/2015.
García Anguiano Manuel. Sucesorio Familiar 1 Acdo. Núm. Exp. 1130/2002.
García Lagunes José Alberto vs. Elizabeth García Ruíz. Especial Familiar 2 Acdos. Núm. Exp. 870/2018.
Gómez Martínez David Mayo vs. Rosas Franco Paola. Controversias del Orden Familiar 1 Acdo. Núm. Exp. 330/2021.
González Jiménez Brenda Lorena. Especial Familiar 1 Acdo. en Incidente. Núm. Exp. 62/2017 Inc. de Modificación de Convenio.
González Vértiz Gonzalo. Sucesorio Familiar 1 Acdo. Núm. Exp. 1006/2017.
González Lobato Juan. Sucesorio Familiar 1 Acdo. Núm. Exp. 1070/2018.
Gómez Pineda Giomar Daniel vs. Guerrero Sánchez Ariadna Estefania. Controversias del Orden Familiar 2 Acdos. Núm. Exp. 696/2020 Principal.
Hernández González Consuelo vs. Rodríguez Soria Berlin. Especial Familiar 2 Acdos. en Incidente. Núm. Exp. 688/2022 Inc. de Disminución de Pensión Alimenticia.
Hernández Martínez Viridiana Melisa vs. Mendoza Caldiño José Demetrio. Controversias del Orden Familiar 2 Acdos. en Incidente. Núm. Exp. 1946/2018 Inc. de Repos. de Autos.
Hernández Serret Jesús Efrén vs. Hernández López Susana. Especial Familiar 1 Acdo. Núm. Exp. 46/2024 Principal.
HSBC México, S.A., Institución de Banca Múltiple, Grupo Financiero HSBC y González Barajas Hermelinda y González Barajas Hermelinda. Sucesorio Familiar 1 Acdo. Núm. Exp. 1876/2021.
Jiménez Flores Rubén. Sucesorio Familiar 1 Acdo. Núm. Exp. 2380/2013.
Lázaro Leyva Angélica vs. Vázquez Hernández Jorge. Exh. Familiar 1 Acdo. en Exhorto. Núm. Exp. 546/2024 Principal.
León Espinosa, Ismael su Sucesión. Sucesorio Familiar 3 Acdos. Núm. Exp. 968/2015.
Llanos López Joselinne Fabiola vs. García López Alejandro. Exh. Familiar 1 Acdo. en Exhorto. Núm. Exp. 296/2024 Principal.
López Ramírez Claudia vs. David Arturo Arenas González. Controversias del Orden Familiar 1 Acdo. Núm. Exp. 2310/2015.
Lorenzo Hinzpeter José. Sucesorio Familiar 1 Acdo. Núm. Exp. 946/2023 Principal.
Luca Silva Guillermo. Sucesorio Familiar 1 Acdo. Núm. Exp. 986/2023 Principal.
Lupa Harari Yosef vs. Marcovich Meta Raquel Chaya. Especial Familiar 1 Acdo. Núm. Exp. 528/2021.
López Sánchez Carmen. Sucesorio Familiar 1 Acdo. Núm. Exp. 112/2018.
Martínez López Martha Patricia vs. Salinas Barrera Jaime David. Especial Familiar 2 Acdos. en Incidente. Núm. Exp. 1060/2013 Inc. de Incremento de Pensión Alimenticia.
Martínez Mercado Claudia Ivonne vs. Flores Martínez Luis Miguel. Especial Familiar 1 Acdo. en Incidente. Núm. Exp. 922/2022 Inc. de Fijación de Pensión Alimenticia Def. y Demas Custiones No Resueltas en la Senten.
Martínez Peña José Reyes. Sucesorio Familiar 1 Acdo. Núm. Exp. 942/2000.
Medizabal Sariñan María Isabel. Sucesorio Familiar 1 Acdo. en Incidente. Núm. Exp. 670/1990 Repos. de Autos.
Mendoza Gayoso Raymundo. Sucesorio Familiar 2 Acdos. Núm. Exp. 1170/2020.
Miranda Campos Thelma Eloísa vs. Badillo Reséndiz Mario Antonio. Especial Familiar 1 Acdo. en Incidente. Núm. Exp. 882/2019 Inc. de Liquidación de Sociedad Conyugal.
Mogollon González Fidel Enrique Jesús vs. Benavente Drapela Ana María. Especial Familiar 3 Acdos. Núm. Exp. 1618/2021 Principal Tomo II.
Mondragón Vázquez Araceli María de Jesús vs. Juan Roberto Cuevas Hernández. Controversias del Orden Familiar 1 Acdo. en Incidente. Núm. Exp. 814/1997 Inc. de Cancel. de Pensión Alimenticia.
Morales González Manuela. Sucesorio Familiar 1 Acdo. Núm. Exp. 552/2022 Principal.
Morales López Gilberto su Sucesión. Sucesorio Familiar 1 Acdo. Núm. Exp. 1696/2023 Principal.
Morales Munguía Jesús Alejandro vs. Arrieta Ramírez Elizabeth. Controversias del Orden Familiar 1 Acdo. Núm. Exp. 1732/2014.
Nava Carrillo Martín Felipe vs. Lorena Vázquez Obdulia. Exh. Familiar 1 Acdo. en Exhorto. Núm. Exp. 454/2024 Principal.
Núñez Ramírez María Elena. Sucesorio Familiar 1 Acdo. en Expedientillo. Núm. Exp. 884/1995.
Olivares Serna Ana María. Sucesorio Familiar 1 Acdo. Núm. Exp. 260/2008.
Palomino Rivera Luis (su Sucesión). Exh. Familiar 1 Acdo. en Exhorto. Núm. Exp. 374/2024 Principal.
Pavón Cano Leslie vs. Laureano Gallegos José Luis. Especial Familiar 1 Acdo. Núm. Exp. 1638/2023 Principal.
Paz Jiménez Rosa vs. Siordia Vega Juan Carlos. Controversias del Orden Familiar 1 Acdo. Núm. Exp. 1598/2012.
Pérez Álvarez Carlos vs. Ibáñez Uribe Irene. Controversias del Orden Familiar 4 Acdos. Núm. Exp. 1164/2022 Principal.
Pérez Becerril Olga Lidia vs. Martínez Salazar Valerio. Controversias del Orden Familiar 1 Acdo. Núm. Exp. 1088/2023 Principal.
Pimienta Zamora César vs. Pimienta Martínez César. Controversias del Orden Familiar 1 Acdo. Núm. Exp. 1256/2022 Principal.
Puente Zaragoza Leonardo vs. Becerra Campos Vanessa. Controversias del Orden Familiar 1 Acdo. Núm. Exp. 146/2024 Principal.
Pérez González Obedo. Sucesorio Familiar 1 Acdo. Núm. Exp. 174/1991.
Rendón Cervantes Gloria Gabriela vs. Guerrero Jiménez Juan Daniel. Controversias del Orden Familiar 3 Acdos. Núm. Exp. 372/2023 Principal.
Rentería Editt Jessenia vs. Moncada Vázquez Juan Pablo. Exh. Familiar 1 Acdo. en Exhorto. Núm. Exp. 404/2024 Principal.
Romero Mancha Porfirio. Sucesorio Familiar 1 Acdo. Núm. Exp. 864/2021.
Salguero Landeros Carina Anahy vs. Jiménez Reyes Ricardo de Jesús. Controversias del Orden Familiar 2 Acdos. Núm. Exp. 1910/2023 Principal.
Segovia García Yazmín vs. Castillo Morales José Luis. Controversias del Orden Familiar 1 Acdo. Núm. Exp. 698/2023 Principal.
Solís Plancarte María Eugenia. Sucesorio Familiar 1 Acdo. Núm. Exp. 2144/2013.
Tamariz Ruvalcava Rubén Héctor. Sucesorio Familiar 1 Acdo. Núm. Exp. 1508/2013.
Téllez Meneses Carlos Augusto vs. Tatia López Alejandra Monserrat. Especial Familiar 1 Acdo. Núm. Exp. 300/2024 Principal.
Tiro Gregorio Cristian Israel vs. González Flores Érika Guadalupe. Especial Familiar 1 Acdo. en Incidente. Núm. Exp. 2178/2018 Inc. de Cancel. de Pensión Alimenticia Provicional y Modificación de Medidas Privicionales.
Trujillo Gallardo Angelina vs. Chávez Salinas Juan. Controversias del Orden Familiar 1 Acdo. Núm. Exp. 758/2019.
Vargas Cuevas Gabriela vs. Roberto Raya García. Controversias del Orden Familiar 1 Acdo. Núm. Exp. 282/2018.
Zavala Hernández Dafne Lizeth vs. Torres Corcuera Williams. Controversias del Orden Familiar 1 Acdo. Núm. Exp. 2104/2021 Principal.

SOLO CONSULTA
SOLO CONSULTA
SOLO CONSULTA

De Los Santos Chávez Eziquia vs. Juan Pozos Jarras. Especial Familiar 2 Acdos. en Incidente. Núm. Exp. 424/1994 Inc. de Liquidación de Sociedad Conyugal.

Del Pino Ruíz Armando. Sucesorio Familiar 1 Acdo. Núm. Exp. 532/2023 Principal.

SENTENCIAS DEFINITIVAS DEL 5 DE ABRIL DEL 2024

Zamora Reyes Jaquelín vs. Reyes Caballero Marisol. Controversias del Orden Familiar Sent. Def. 1 Núm. Exp. 128/2020

LA SECRETARIA DE ACUERDOS
LIC. JANETH ARELLANO NICOLAS

DÉCIMO SEXTO DE LO FAMILIAR

SECRETARÍA "A"
ACUERDOS DEL 5 DE ABRIL DEL 2024

Aguilar Ruvalcaba Danae Selene vs. Rojas Álvarez Ricardo. Ord. Civil Familiar Pph. 1 Acdo. Núm. Exp. 531/2024.

Aldave Pérez Marcela Concepción vs. Masse Carrillo Ángel Alejandro. Controversias del Orden Familiar Mcr. 1 Acdo. en Incidente. Núm. Exp. 1361/2000 Inc. de Cancel. de Pensión Alimenticia.

Ávila Gómez Jovita su Sucesión. Sucesorio Familiar Pph. 1 Acdo. Núm. Exp. 541/2024.

Barbosa Tovar Amanda Lucía vs. Cisneros Camacho Víctor Antonio. Especial Familiar Mcr. 1 Acdo. en Incidente. Núm. Exp. 2237/2013 Inc. de Cambio de Guarda y Custodia.

Beltrán Fuentes Ana Luisa vs. Mote Rubio Emmanuel. Controversias del Orden Familiar Mcr. 1 Acdo. Núm. Exp. 741/2022 Principal.

Cabre Pelayo Myriam del Carmen. Juris. Voluntaria Familiar Mcr. 1 Acdo. en Otros. Núm. Exp. 709/2018 Tomo II del Principal.

Campuzano Orantes Ángel Enrique vs. Lara Soto Leticia Sofía. Especial Familiar Rrc. 1 Acdo. en Incidente. Núm. Exp. 1627/2011 Inc. de Cancel. del Régimen de Visitas y Convivencias.

Capetillo Rojas Dolores Elena. Sucesorio Familiar Rrc. 1 Acdo. Núm. Exp. 1277/2018.

Castañón Ramírez Noé Fernando vs. López García Mayte. Controversias del Orden Familiar Pph. 2 Acdos. Núm. Exp. 1311/2017 Tomo Xiii.

Castillo Escorcia Nancy Mónica vs. Herrera Gutiérrez Jorge Alejandro. Especial Familiar Rrc. 1 Acdo. Núm. Exp. 1921/2016.

Castro María. Juris. Voluntaria Familiar Mcr. 1 Acdo. Núm. Exp. 1495/2022 Principal.

Cervantes Roldán Ángela vs. Ochoa Arteaga Alejandro. Ord. Civil Familiar Exhorto. 1 Acdo. en Exhorto. Núm. Exp. 571/2024.

Chavero Pantoja Moisés David vs. Axotla García María Teresa. Controversias del Orden Familiar Pph. 1 Acdo. Núm. Exp. 389/2014.

Chávez Matías Joel. Sucesorio Familiar Mcr. 1 Acdo. Núm. Exp. 595/2019.

Contreras Bárcenas Karla Ariadna vs. Felipe Hernández Emmanuel. Controversias del Orden Familiar Mcr. 1 Acdo. Núm. Exp. 71/2024 Principal.

Correa Ramírez Bertha Alicia vs. Flores Zamorate Hugo. Controversias del Orden Familiar Mcr. 1 Acdo. Núm. Exp. 231/2024.

Cruz Flores Priscila vs. Coral López Víctor Manuel. Especial Familiar Mcr. 1 Acdo. en Incidente. Núm. Exp. 417/2018 Inc. de Modificación de Convenio.

Cruz Sánchez María Ubalda vs. Ángeles López Alejandro. Controversias del Orden Familiar Mcr. 1 Acdo. Núm. Exp. 721/2023 Principal.

Delgado García Alejandro Gerardo vs. Soto Garduño Araceli. Especial Familiar Mcr. 1 Acdo. Núm. Exp. 1007/2022 Principal.

Domínguez Arroyo Susana vs. Jaimes Juárez Julio. Especial Familiar Mcr. 1 Acdo. en Incidente. Núm. Exp. 1755/2022 Inc. de Fijación de Pensión Alimenticia.

Elizalde Delgadillo María de la Luz su Sucesión. Sucesorio Familiar Mcr. 2 Acdos. Núm. Exp. 371/2024.

Elizalde Gómez José su Sucesión. Sucesorio Familiar Mcr. 1 Acdo. Núm. Exp. 231/2022 Principal.

Escalona Mendoza María su Sucesión. Sucesorio Familiar Rrc. 1 Acdo. en Otros. Núm. Exp. 503/2022 Tercera Sección.

Faudoa Nájera Yolanda vs. Guevara Torres Atenodoro. Controversias del Orden Familiar Mcr. 1 Acdo. Núm. Exp. 633/2020.

Fernández Rodríguez Miguel Antonio su Sucesión. Sucesorio Familiar Mcr. 1 Acdo. Núm. Exp. 1625/2023 Principal.

Flores Álvarez Carlos Alberto vs. Reyes Arciniega Cinthya Yvette. Controversias del Orden Familiar Pph. 1 Acdo. Núm. Exp. 1125/2023 Principal.

Flores Chávez Jesús su Sucesión. Sucesorio Familiar Mcr. 1 Acdo. Núm. Exp. 451/2024.

Flores Guerrero Diana vs. Ayala López Jonathan. Controversias del Orden Familiar Mcr. 1 Acdo. Núm. Exp. 591/2005.

Flores Juárez Aidé vs. Ramírez Espíndola Refugio. Especial Familiar Pph. 1 Acdo. Núm. Exp. 1423/2013.

Flores Mariles Nancy Ivonne vs. Navarro Zavala Osvaldo. Controversias del Orden Familiar Mcr. 1 Acdo. Núm. Exp. 1595/2012.

Gama Cruz Maribel vs. Reséndiz Guia Alejandro. Controversias del Orden Familiar Mcr. 1 Acdo. en Incidente. Núm. Exp. 1061/2006 Inc. de Casación de Pensión Alimenticia.

García Bonilla Berenice vs. Cristóbal Joaquín Enrique. Controversias del Orden Familiar Rrc. 1 Acdo. Núm. Exp. 711/2018.

García Cid Dolores vs. Enrique Quezada Cid. Sucesorio Familiar Rrc. 1 Acdo. en Incidente. Núm. Exp. 1799/2015 Inc. de Remoción de Albacea.

García Espinosa Edith vs. Roberto Carlos Flores Beltrán. Controversias del Orden Familiar Mcr. 1 Acdo. Núm. Exp. 2393/2013.

García Ortiz Araceli vs. Martínez Jáuregui Moshe Dayan. Controversias del Orden Familiar Mcr. 1 Acdo. Núm. Exp. 1905/2014 Tomo II.

García Soto Pedro su Sucesión. Sucesorio Familiar Pph. 1 Acdo. en Otros. Núm. Exp. 1821/2021 Tercera Sección.

Godínez Ceballos Estefania Nicole vs. Garrido García Juan Carlos. Controversias del Orden Familiar Mcr. 1 Acdo. Núm. Exp. 1425/2021 Principal.

Gómez Olvera Maribel vs. Ramírez Chávez Víctor Raúl. Controversias del Orden Familiar Mcr. 1 Acdo. Núm. Exp. 1319/2023 Principal.

Gómez Vega María del Carmen. Sucesorio Familiar Mcr. 1 Acdo. Núm. Exp. 2001/2014.

González Aburto Othón. Sucesorio Familiar Mcr. 1 Acdo. Núm. Exp. 153/1996.

Granados de la Rosa Belén vs. Carrillo Elanislao Jesús. Controversias del Orden Familiar Mcr. 1 Acdo. en Incidente. Núm. Exp. 1599/2016 Bis. 1 Inc. de Cambio de Guarda y Custodia.

Guevara Gómez Diana vs. Calderón Orfin Ramón. Controversias del Orden Familiar Pph. 1 Acdo. en Cuadernillo. Núm. Exp. 1327/2019 Impugnación de Falsedad de Documentos.

Guevara Gómez Diana vs. Calderón Orfin Ramón. Controversias del Orden Familiar Pph. 1 Acdo. Núm. Exp. 1327/2019 Principal Tomo V.

Guevara Morales Gerardo vs. Guevera Torres Atenodoro. Controversias del Orden Familiar Mcr. 1 Acdo. Núm. Exp. 138/2023 Principal.

Gutiérrez Rangel José Refugio. Int. Mcr. 1 Acdo. Núm. Exp. 1029/1993.

Guzmán Mendoza Guadalupe vs. Zapeda Ramírez Ángel Emmanuel. Controversias del Orden Familiar Rrc. 1 Acdo. Núm. Exp. 2015/2014.

Guzmán Mendoza Guadalupe vs. Zepeda Ramírez Ángel Emmanuel. Controversias del Orden Familiar Rrc. 1 Acdo. Núm. Exp. 623/2013.

Heras Varela Aurelia. Sucesorio Familiar Rrc. 1 Acdo. en Otros. Núm. Exp. 1885/2016 Cuarta Sección.

Hernández Castellanos Fernanda Alicia vs. Arroyo Arizmendi Raúl. Controversias del Orden Familiar Rrc. 2 Acdos. Núm. Exp. 735/2014.

Herrera González Norma vs. Domínguez Tepox Arturo Efraín. Controversias del Orden Familiar Rrc. 1 Acdo. Núm. Exp. 1745/2021 Principal.

Higuera Juárez María Amparo su Sucesión. Sucesorio Familiar Mcr. 1 Acdo. Núm. Exp. 1401/2021 Principal.

Hinojosa Jiménez Elizabeth vs. Hernández Pacheco Luis. Controversias del Orden Familiar Mcr. 1 Acdo. Núm. Exp. 473/2000 Bis. 1.

Ibarra Rivera Ana María vs. Mora León Carlos Roberto. Especial Familiar Mcr. 1 Acdo. Núm. Exp. 1147/2021.

Izaguirre Corona Zitlalith y Moreno Miranda Noé. Juris. Voluntaria Familiar Pph. 1 Acdo. Núm. Exp. 535/2024.

Jiménez Flora. Juris. Voluntaria Familiar Mcr. 1 Acdo. Núm. Exp. 1925/2016 Principal Tomo II.

SOLO CONSULTA
SOLO CONSULTA
SOLO CONSULTA

López López Perla Guadalupe Adelaida vs. Martínez Osorio Juan Carlos. Controversias del Orden Familiar Mcr. 1 Acdo. Núm. Exp. 985/2018.
Lucero Ochoa Yareli Ivonne vs. Raúl Héctor Escobar Robledo. Cont. Ord. Fam. Mcr. 1 Acdo. Núm. Exp. 911/2011.
Ludick Serrano Carolina vs. González Hernández José Manuel. Controversias del Orden Familiar Pph. 3 Acdos. Núm. Exp. 2131/2023 Principal.
Luna Sandoval Dafne Lizbeth vs. Ruíz Olmedo Yonnatan Moisés. Controversias del Orden Familiar Mcr. 1 Acdo. Núm. Exp. 507/2019.
Magdaleno Ayala Eva. Sucesorio Familiar Mcr. 1 Acdo. Núm. Exp. 55/2020.
Malváez Goytia Dilery vs. Malváez Gutiérrez Miguel Ángel. Controversias del Orden Familiar Pph. 3 Acdos. Núm. Exp. 3/2023 Principal.
Mancera García Luis Felipe vs. Caballero Pérez Paula Andrea. Controversias del Orden Familiar Mcr. 1 Acdo. Núm. Exp. 2109/2023 Principal.
Manríquez Moreno Rafael Narciso. Sucesorio Familiar Mcr. 1 Acdo. Núm. Exp. 1655/2018.
Martínez Campos Mariana vs. Díaz Rodríguez Juan Javier. Controversias del Orden Familiar Mcr. 1 Acdo. Núm. Exp. 287/2017.
Martínez Paz Virgilio vs. González Sánchez Areli. Especial Familiar Mcr. 1 Acdo. Núm. Exp. 1161/2020.
Martínez Ramírez Rosa Angélica vs. Barrera Chávez Óscar Daniel. Ord. Civil Familiar Pph. 1 Acdo. Núm. Exp. 539/2024.
Mayra Ochoa Navarrete vs. Octavio Zurita Granados. Controversias del Orden Familiar Rrc. 1 Acdo. en Otros. Núm. Exp. 419/2010 Vía de Apremio.
Méndez Pérez Margarita vs. Enrique Chavarría Rea. Alim. Pph. 1 Acdo. Núm. Exp. 1093/2002.
Mendoza Neri Araceli vs. Rivero Becerra Juan. Controversias del Orden Familiar Rrc. 1 Acdo. Núm. Exp. 255/2014.
Mercado Rodríguez Leonor su Sucesión. Sucesorio Familiar Mcr. 1 Acdo. Núm. Exp. 199/2023 Principal.
Mondragón Colín Arturo su Sucesión. Sucesorio Familiar Mcr. 1 Acdo. Núm. Exp. 1067/2023 Principal.
Montes Ruíz Jesús Leobardo vs. Montes Martínez Emiliano Augusto. Controversias del Orden Familiar Pph. 1 Acdo. Núm. Exp. 321/2024.
Morales Martínez Roberto vs. Morales Hernández Roberto Francisco. Controversias del Orden Familiar Mcr. 1 Acdo. Núm. Exp. 1165/2022 Principal.
Morales Silva Katia Paola vs. Sucesión Su. Juris. Voluntaria Familiar Rrc. 1 Acdo. en Cuadernillo. Núm. Exp. 1597/2018 Rendición de Cuentas.
Nájera Fitz Faustino y Sedano Herrera Susana vs. Nájera Sedano Susana Berenice y Álvarez Gómez Daniel. Controversias del Orden Familiar Mcr. 1 Acdo. Núm. Exp. 1227/2023 Principal.
Nava Huerta Ángela Olimpia vs. Piña Mercado Gleen Jair. Controversias del Orden Familiar Mcr. 1 Acdo. Núm. Exp. 607/2017.
Navarro Sánchez Gregorio vs. Ovando Cruz Nohemí. Ord. Civil Familiar Rrc. 1 Acdo. Núm. Exp. 39/2024 Principal.
Oble Méndez Daniela vs. Díaz Alvarado Héctor Gustavo. Controversias del Orden Familiar Mcr. 1 Acdo. Núm. Exp. 411/2013.
Olivares López Juana vs. Galán Hernández Mario Florentino. Controversias del Orden Familiar Mcr. 1 Acdo. Núm. Exp. 1041/2009.
Olivares Ramírez Sinara vs. Vázquez Amador Omar Daniel. Ord. Civil Familiar Mcr. 1 Acdo. Núm. Exp. 1353/2016.
Páez Calleja Rosalba Leonor vs. Galicia Cano Eligio. Controversias del Orden Familiar Rrc. 1 Acdo. Núm. Exp. 191/2018 Tomo II del Principal.
Pérez Anaya Fernando. Sucesorio Familiar Rrc. 1 Acdo. Núm. Exp. 2209/2019.
Pérez Islas Consuelo. Sucesorio Familiar Pph. 1 Acdo. Núm. Exp. 1783/2019 Segunda Sección.
Peña Pedraza Mercedes vs. Daniel Beristáin Alvarado. Alim. Mcr. 1 Acdo. Núm. Exp. 15/1999.
Piña Ugalde Leticia su Sucesión. Sucesorio Familiar Mcr. 1 Acdo. Núm. Exp. 1361/2022 Principal.
Ramos López Samuel Enrique su Sucesión. Sucesorio Familiar Mcr. 1 Acdo. Núm. Exp. 197/2024.
Reyes Ruíz Luis Gustavo su Sucesión. Sucesorio Familiar Mcr. 1 Acdo. Núm. Exp. 547/2023 Principal.
Rivas Romero Gerardo. Int. Mcr. 1 Acdo. Núm. Exp. 415/1971.
Rocha y Bandala Guillermo Andrés Francisco. Sucesorio Familiar Mcr. 1 Acdo. Núm. Exp. 1593/2017.
Rodríguez Luna Gabriela vs. Hernández Delgado Jorge Alberto. Controversias del Orden Familiar Pph. 1 Acdo. Núm. Exp. 635/2020 Principal Tomo III.
Rodríguez Ángeles Jaquelíne Tomasa vs. Rojas Enríquez Gregorio. Alim. Comparec. Mcr. 1 Acdo. Núm. Exp. 25/2000.
Román López Jesús Felipe su Sucesión. Sucesorio Familiar Rrc. 1 Acdo. en Otros. Núm. Exp. 381/2023 Segunda Sección.
Rosales Juárez Érika vs. Interdicción. Juris. Voluntaria Familiar Rrc. 1 Acdo. en Incidente. Núm. Exp. 493/2020 Rendición de Cuentas.
Ruíz Vázquez Lizandro Manuel vs. Ruíz Delgado Juan Manuel Edmundo. Controversias del Orden Familiar Mcr. 1 Acdo. Núm. Exp. 577/2024.
Salas Muñoz Jazmín vs. Montes de Oca Córdova Jesús Gilberto. Ord. Civil Familiar Pph. 1 Acdo. Núm. Exp. 485/2024.
Salcedo García J Jesús su Sucesión. Sucesorio Familiar Mcr. 1 Acdo. Núm. Exp. 241/2024.
Saldierna Chuzeville María Guadalupe su Sucesión. Sucesorio Familiar Mcr. 1 Acdo. Núm. Exp. 1351/2023 Principal.
Sosa Reséndiz Juan Carlos vs. Reyes Rodríguez Nancy. Controversias del Orden Familiar Mcr. 1 Acdo. Núm. Exp. 209/2022 Principal.
Tolentino Velasco Lorenza vs. Epifanio Hernández Jesús. Ord. Civil Familiar Exhorto. 1 Acdo. en Exhorto. Núm. Exp. 567/2024.
Torales Andrade Martha Rebeca vs. Marco Antonio Osnaya Isalas. Controversias del Orden Familiar Mcr. 1 Acdo. Núm. Exp. 57/2000.
Valdovinos Vaca Carlos Jesús y Vaca Partida Blanca Patricia vs. Valdovinos Maldonado Carlos Jesús. Especial Familiar Mcr. 1 Acdo. en Incidente. Núm. Exp. 1441/2015 Inc. de Cump. de Pensión Alimenticia.
Vargas Correa Rosalía. Sucesorio Familiar Rrc. 1 Acdo. en Otros. Núm. Exp. 855/2020 Tercera Sección.
AUDIENCIA
Martínez Robles Pablo su Sucesión. Pph Sucesorio Familiar. 1 audiencia. Núm. Exp. 1367/2022 Principal.

LA SECRETARIA DE ACUERDOS
MTRA. PATRICIA PANTOJA HERNÁNDEZ

SECRETARÍA "B"
ACUERDOS DEL 5 DE ABRIL DEL 2024

Aguilar Bautista Guadalupe vs. Aquino Revilla Fernando. Especial Familiar Lcr. 1 Acdo. Núm. Exp. 1846/2022 Principal.
Ahumada Maya Mariana vs. Ochoa Silva Joksan Ihbak. Controversias del Orden Familiar Acmt. 2 Acdos. Núm. Exp. 2062/2022 Principal.
Ambriz Díaz Mónica vs. Martínez Soto Felipe. Especial Familiar Tgc. 1 Acdo. Núm. Exp. 256/2019.
Arciniega Giga Angélica Guadalupe su Sucesión. Sucesorio Familiar Acmt. 1 Acdo. Núm. Exp. 1678/2023 Principal.
Balseca Mendoza Yahaira Abigail vs. Acevedo Silva Alejandro. Controversias del Orden Familiar Lcr. 2 Acdos. Núm. Exp. 1670/2023 Principal.
Basilio Reyes Rufino su Sucesión y/o y Otra. Sucesorio Familiar Exhorto. 1 Acdo. en Exhorto. Núm. Exp. 568/2024.
Calderón Jiménez Lizbeth vs. González Cortés Claudia. Ord. Civil Familiar Exhorto. 1 Acdo. en Exhorto. Núm. Exp. 508/2024.
Calvo Navarijo Rafael. Sucesorio Familiar Tgc. 1 Acdo. Núm. Exp. 2126/2017.
Camille Cassereau Máyer vs. Luis García Romero. Ord. Civil Familiar Acmt. 1 Acdo. en Amparo. Núm. Exp. 1752/2012 Amparo.
Cardoso Almaraz Froylan su Sucesión. Sucesorio Familiar Lcr. 1 Acdo. Núm. Exp. 1912/2022 Principal.
Casoles Cruz Evelyn Jazmín vs. Corona Baltazar Juan Pablo. Especial Familiar Tgc. 1 Acdo. Núm. Exp. 1478/2022 Principal.
Chantaca Salgado Rosario Guadalupe vs. Rojas Esteban Fernando Daniel. Controversias del Orden Familiar Acmt. 1 Acdo. Núm. Exp. 872/2023 Principal.
Díaz Castellanos Sandra vs. Romero Noria Miguel Ángel. Controversias del Orden Familiar Acmt. 1 Acdo. en Incidente. Núm. Exp. 818/2017 Inc. de Cabio de Guarda y Custodia.

SOLO CONSULTA
SOLO CONSULTA
SOLO CONSULTA

Fortunat Lucatero Eduardo su Sucesión. Sucesorio Familiar Acmt. 1 Acdo. Núm. Exp. 260/2024.
García Figueroa Denisse vs. Omar Marín Menchaca. Controversias del Orden Familiar Acmt. 1 Acdo. en Expedientillo. Núm. Exp. 96/2007.
García Hildebrando Reyna. Sucesorio Familiar Tgc. 1 Acdo. Núm. Exp. 880/2023 Principal.
García y Castillo Leónides su Sucesión. Sucesorio Familiar Tgc. 1 Acdo. Núm. Exp. 2024/2021.
Gómez Rodríguez Esperanza Alejandra vs. Carmona Téllez Miguel Ángel. Ord. Civil Familiar Tgc. 1 Acdo. Núm. Exp. 140/2024.
González Carlos Perla Noemí vs. Carlos Enrique Pérez González. Alim. Comparec. Acmt. 1 Acdo. Núm. Exp. 1640/2008.
González Fernández Carolina vs. Tapia Martínez Humberto. Controversias del Orden Familiar Tgc. 1 Acdo. Núm. Exp. 106/2019.
González González Pablo Orlando vs. Salazar Herrera Katia Edith. Controversias del Orden Familiar Lcr. 2 Acdos. Núm. Exp. 1606/2019 Tomo IV.
Hernández Gutiérrez Laura vs. Méndez Martínez José Gaston. Controversias del Orden Familiar Acmt. 1 Acdo. Núm. Exp. 1772/2018.
Hernández Muñoz Gloria Angélica vs. Anaya Larrinua Víctor Manuel. Especial Familiar Tgc. 1 Acdo. Núm. Exp. 750/2014.
Hernández Rojas Juan Carlos su Sucesión. Sucesorio Familiar Lcr. 1 Acdo. Núm. Exp. 458/2024.
Hernández Sotres Miriam Jeannete vs. Cid Rodríguez Carlos Alberto. Especial Familiar Tgc. 1 Acdo. Núm. Exp. 594/2017.
Huesca Gutiérrez Karina Judith vs. Reyes Rodríguez Francisco Gabriel. Ord. Civil Familiar Acmt. 1 Acdo. Núm. Exp. 1578/2023 Principal.
Jaramillo Díaz Gloria Narcedalia vs. Díaz Teotan Román. Especial Familiar Lcr. 1 Acdo. en Incidente. Núm. Exp. 2086/2019 Inc. de Liquidación de Sociedad Conyugal.
Jarquín Wilhelmi Christian Iván vs. Valdés Castañeda Virginia. Controversias del Orden Familiar Tgc. 1 Acdo. en Incidente. Núm. Exp. 184/2018 Inc. de Cambio de Guarda y Custodia.
Mancilla Hernández Jaime. Sucesorio Familiar Tgc. 1 Acdo. Núm. Exp. 1148/2017.
Martínez Cruz María del Carmen su Sucesión. Sucesorio Familiar Tgc. 1 Acdo. Núm. Exp. 832/2023 Principal.
Martínez González Diana Paola vs. Avilés González Aarón Ernesto. Especial Familiar Tgc. 1 Acdo. Núm. Exp. 1810/2022 Principal.
Martínez Pineda Fredy su Sucesión. Sucesorio Familiar Tgc. 1 Acdo. Núm. Exp. 1354/2022 Principal.
Martínez Robles Esther vs. Del Toro González José Enrique. Controversias del Orden Familiar Acmt. 1 Acdo. Núm. Exp. 800/2023 Principal.
Martínez Pineda Elizabeth vs. Gerardo Rivadeneyra Gómez. Esp. Hip. Tgc. 1 Acdo. Núm. Exp. 638/2004.
Martínez Rivas Sandra Ivonne vs. Castelli Andrea. Especial Familiar Lcr. 1 Acdo. en Incidente. Núm. Exp. 1316/2018 Inc. de Nul. de Actuaciones por Indebida Notificación.
Mendieta Camacho Selene vs. Suárez González Fernando. Controversias del Orden Familiar Acmt. 1 Acdo. Núm. Exp. 762/2022 Principal.
Mendoza César María Guadalupe vs. Gómez Zambrano Emmanuel. Especial Familiar Tgc. 2 Acdos. Núm. Exp. 298/2024 Principal.
Miranda Morín Cecilia vs. Velázquez González Óscar. Controversias del Orden Familiar Tgc. 1 Acdo. Núm. Exp. 1682/2015.
Molina Antonio Marta vs. Coca Pérez Armando. Especial Familiar Tgc. 1 Acdo. Núm. Exp. 2190/2019.
Morales Trejo Ana Heidi vs. Medellín Ubaldo José Edgar. Alim. Comparec. Acmt. 1 Acdo. Núm. Exp. 1478/2011.
Noriega Gómez Yanely vs. Mijangos Corona Ulises. Controversias del Orden Familiar Tgc. 1 Acdo. Núm. Exp. 1272/2018.
Ojeda Gutiérrez Liza Paola vs. García Puente Jorge Antonio. Especial Familiar Lcr. 2 Acdos. Núm. Exp. 572/2021.
Pardave Bautista Ana Laura vs. Cruz Santiago Lorenzo. Controversias del Orden Familiar Tgc. 1 Acdo. en Incidente. Núm. Exp. 1904/2021 Inc. de Cancel. de Pensión Alimenticia.
Pérez Flores Carlos Alberto vs. Buenrostro Cano Irma. Ord. Civil Familiar Lcr. 2 Acdos. Núm. Exp. 1008/2004 Principal Tomo II.
Pineda Osorno Gabriela vs. Fernández González César. Controversias del Orden Familiar Acmt. 1 Acdo. Núm. Exp. 2218/2012 Tomo II.
Punzo Sánchez Karla Mabel vs. Punzo Jiménez Mauricio Gustavo. Controversias del Orden Familiar Tgc. 1 Acdo. Núm. Exp. 680/2022 Principal.
Quintero Gaona José Carlos vs. Carmona González María Guadalupe. Especial Familiar Acmt. 1 Acdo. Núm. Exp. 1048/2013.
Ramírez Alvarado Jacqueline vs. Romero Zarazua Esteban. Controversias del Orden Familiar Acmt. 1 Acdo. en Incidente. Núm. Exp. 1312/2011 Inc. de Cancel. de Pensión Alimenticia.
Ramírez Reyes Antonio vs. Martínez Magos Vianney. Controversias del Orden Familiar Tgc. 1 Acdo. Núm. Exp. 1034/2022 Principal.
Riego Vázquez Blanca Rosa vs. Valdés Rivas Ángel. Especial Familiar Lcr. 1 Acdo. en Amparo. Núm. Exp. 1398/2015 Amparo 30/2024.
Rivera Martínez Ricardo vs. Sandoval Balcázar Socorro Guadalupe. Especial Familiar Tgc. 1 Acdo. Núm. Exp. 2152/2019.
Romero Herrera Alejandra vs. Galindo Herrera Miguel Ángel. Controversias del Orden Familiar Acmt. 1 Acdo. Núm. Exp. 342/2024.
Ruíz Benítez Javier su Sucesión. Sucesorio Familiar Tgc. 1 Acdo. Núm. Exp. 1242/2021 Principal.
Salinas Juárez Mauricio vs. Cid Illana Tatiana Iztcel. Controversias del Orden Familiar Acmt. 1 Acdo. en Incidente. Núm. Exp. 2070/2015 Inc. de Actual. Liquidación Pago Cump. y Garantía de Pensión Alimenicia.
Soto Portillo María Guadalupe vs. Leal Alonso César. Ord. Civil Familiar Exhorto. 1 Acdo. Núm. Exp. 572/2024.
Suárez Aquino Eliseo. Sucesorio Familiar Tgc. 1 Acdo. Núm. Exp. 1526/2018.
Téllez González José Luis su Sucesión. Sucesorio Familiar Tgc. 1 Acdo. Núm. Exp. 1448/2023 Principal.
Tirado Álvarez María Isabel vs. Islas Rojas Víctor Hugo. Especial Familiar Acmt. 1 Acdo. en Incidente. Núm. Exp. 1408/2015 Inc. de Modificación del Pago de Pensión Alimentiia y Pago de Pensiones Vencidas.
Tlaxcalteca Guerrero Jéssica vs. Olvera Méndez Alan Nathanael. Controversias del Orden Familiar Acmt. 1 Acdo. Núm. Exp. 2044/2023 Principal.
Torres Alemán Jorge Andrés su Sucesión. Sucesorio Familiar Lcr. 1 Acdo. Núm. Exp. 1470/2022 Principal.
Vega Arteaga Yecenia vs. Bernal Ramírez Fernando. Controversias del Orden Familiar Acmt. 1 Acdo. Núm. Exp. 556/2023 Principal.
De la Rosa Hernández Ileana vs. Avimael Ojeda Barrios. Controversias del Orden Familiar Tgc. 1 Acdo. en Incidente. Núm. Exp. 522/2020 Inc. de Reduc. de Pensión Alimenticia.

AUDIENCIA

López Mosqueda Elvira. 790 Aud. Avgj Sucesorio Familiar. 1 audiencia. Núm. Exp. 1800/2021 Principal.
López y Gómez José Jorge su Sucesión. Avgj Aud. 801 Sucesorio Familiar. 1 audiencia. Núm. Exp. 810/2023 Principal.
Ramírez Zaldívar Abel su Sucesión. Acmt Sucesorio Familiar. 1 audiencia. Núm. Exp. 1324/2021 Principal.
Sánchez Zuleta Lucía su Sucesión. Acmt Sucesorio Familiar. 1 audiencia. Núm. Exp. 1628/2023 Principal.

SENTENCIAS DEFINITIVAS DEL 5 DE ABRIL DEL 2024 NO PUBLICADOS

García Hernández Leticia Anabel vs. Fuentes Rodríguez Roberto Carlos. Controversias del Orden Familiar Alr 1 Núm. Exp. 1608/2022 Principal

LA SECRETARIA DE ACUERDOS
LIC. LETICIA CANO RAMÍREZ

DÉCIMO SÉPTIMO DE LO FAMILIAR

SECRETARÍA "A"
ACUERDOS DEL 5 DE ABRIL DEL 2024

. Juris. Voluntaria Familiar Listas. 1 Acdo. Núm. Exp. 1/2023 Bis. 2 Listas Secretaría "B".
Alvarado Carmona Francisco Javier. Sucesorio Familiar Secc. Tercera. 1 Acdo. Núm. Exp. 653/2021 Secc. Tercera.
Alvarado Rosas José Miguel vs. Rivera Regalado Narda Frida. Especial Familiar 1 Acdo. Núm. Exp. 2101/2022.
Alvarado Serna Porfiria su Sucesión. Sucesorio Familiar Mp. 1 Acdo. Núm. Exp. 1123/2022.
Andrade Cruz Cristina. Int. 1 Acdo. Núm. Exp. 1545/2003.

SOLO CONSULTA
SOLO CONSULTA
SOLO CONSULTA

Arzate Guerrero Ericka Marlene vs. Guerrero Rodríguez Juan Gerardo. Especial Familiar 3 Acdos. Núm. Exp. 2083/2023.
Atitlan Lemus Dora María Guadalupe vs. Delgadillo Banda Manuel. Exh. Familiar Exhorto. 1 Acdo. en Exhorto. Núm. Exp. 565/2024.
Ávila Ruíz Azalia vs. Arturo Ángeles Delgado. Div. Nec. 1 Acdo. Núm. Exp. 1439/2005.
Baños Hernández Hugo vs. Carmona Hernández Sandra. Especial Familiar 2 Acdos. en Incidente. Núm. Exp. 367/2023 Inc. de Compensación.
Blancas Hernández Mirna y Blancas Hernández Mirna vs. Valdés Torres Leonardo. Controversias del Orden Familiar Elaborar Cedula. 1 Acdo. en Incidente. Núm. Exp. 335/2014 Inc. de Cese de Pensión.
Bonilla Flores David vs. González Escobar Érika Liliana. Exh. Familiar Exhorto. 1 Acdo. en Exhorto. Núm. Exp. 569/2024.
Bustos González Adriana. Juris. Voluntaria Familiar 2 Acdos. Núm. Exp. 2183/2023.
Campos González Geloira Edith. Interd. 1 Acdo. Núm. Exp. 1487/2005.
Castellanos Santinelli Iker y Castellanos Santinelli Aldo vs. Aerovías de México S.A. de C.V. Ord. Civil Familiar Elabórese Oficio. 1 Acdo. Núm. Exp. 407/2016 Tomo II.
Castillo Martínez Maribel vs. Demetrio Oaxaca Gómez. Controversias del Orden Familiar 1 Acdo. Núm. Exp. 1085/2013.
Contreras Hernández Isaura vs. Castro Rojas Juan Martín. Controversias del Orden Familiar 1 Acdo. Núm. Exp. 877/2017 Tomo III.
Contreras Hernández Isaura vs. Juan Martín Castro Rojas. Controversias del Orden Familiar 1 Acdo. en Amparo. Núm. Exp. 877/2017 Amparo.
Cruz Arroyo Ciro Iván su Sucesión. Sucesorio Familiar 1 Acdo. Núm. Exp. 101/2023.
Enríquez Nieto Cinthia Teresa vs. Benítez Núñez Erik. Especial Familiar 1 Acdo. Núm. Exp. 2263/2019.
Exp. Administrativo. Juris. Voluntaria Familiar 1 Acdo. Núm. Exp. 1/2024 Administrativo (2024).
Flores Granados María Guadalupe. Juris. Voluntaria Familiar 4 Acdos. Núm. Exp. 1807/2023.
García Carrillo Joel vs. Plata Moreno Nadia Cecilia. Controversias del Orden Familiar 1 Acdo. Núm. Exp. 783/2019.
García Cruzado María Elizabeth vs. Beltrán Castillo Juan. Controversias del Orden Familiar 1 Acdo. Núm. Exp. 1861/2021.
García Flores Francisco Erasmo su Sucesión. Sucesorio Familiar 1 Acdo. Núm. Exp. 63/2024.
Garrido Arroyo Víctor. Sucesorio Familiar 1 Acdo. en Incidente. Núm. Exp. 147/2015 Inc. de Remoción de Albacea.
Gómez Ruíz Karla Sarai vs. Julio César Andrade Pérez. Controversias del Orden Familiar 1 Acdo. Núm. Exp. 109/2021.
González Rosas María Elena su Sucesión. Exh. Familiar Exhorto. 1 Acdo. en Exhorto. Núm. Exp. 425/2024.
González Valencia Norma María vs. Cecilio Medina Moreno. Especial Familiar Exhibe Billete. 1 Acdo. Núm. Exp. 1295/2012.
González Valencia Norma María vs. Cecilio Medina Moreno. Especial Familiar 1 Acdo. en Incidente. Núm. Exp. 1295/2012 Bis. 2 Inc. de Liquidación de Sociedad Conyugal.
Gutiérrez González Teódulo su Sucesión. Sucesorio Familiar Lic. Aetg Tercera Secc. Se Previene. 1 Acdo. Núm. Exp. 1677/2022 Rendición Anual de Ctas. en Al Administración de Los Años 2022 y 2023.
Gutiérrez González Teódulo su Sucesión. Sucesorio Familiar Lic. Aetg. 1 Acdo. Núm. Exp. 1677/2022 Secc. Tercera.
Gutiérrez Hernández Santos Manuel su Sucesión. Sucesorio Familiar 1 Acdo. Núm. Exp. 2223/2023.
Gutiérrez Moguel Danitza Karina vs. Mario Juan Luis Sepúlveda García. Controversias del Orden Familiar Acdo. Tramite. 4 Acdos. en Incidente. Núm. Exp. 813/2009 Inc. de Cancel. de Pensión Alimenticia.
Hernández Arreola Itsuri Hassiel vs. Rojas Blas Daniel Salvador. Controversias del Orden Familiar 2 Acdos. Núm. Exp. 147/2024.
Hernández Lira Rosa Guadalupe vs. González Sánchez César. Sucesorio Familiar 1 Acdo. Núm. Exp. 1395/2023.
Hernández Paredes Rocío vs. Alberto Ramírez Reséndiz. Controversias del Orden Familiar 1 Acdo. Núm. Exp. 733/2004.
Hernández Santos María Luisa su Sucesión. Sucesorio Familiar 2 Acdos. Núm. Exp. 2087/2021.
Irineo de Jesús Alberta vs. Noria Muñiz Alejandro. Controversias del Orden Familiar 1 Acdo. Núm. Exp. 247/2014.
Jiménez Muñoz Sonia vs. Abraham Rubio Cervantes. Controversias del Orden Familiar Billete. 1 Acdo. Núm. Exp. 155/2017.
Juárez Armendáriz Jenifer Lizet vs. Castro Contreras Jesús Natanael. Especial Familiar Acuerdo. 1 Acdo. Núm. Exp. 1485/2023.
Juárez Berber Claudia vs. Ávalos Sánchez Francisco Javier. Especial Familiar 1 Acdo. Núm. Exp. 2017/2023.
Juárez Luna Margarita su Sucesión. Sucesorio Familiar 1 Acdo. Núm. Exp. 1795/2021.
López Robles Agustina vs. Martín Ramírez Rojas. Controversias del Orden Familiar 1 Acdo. Núm. Exp. 155/2016.
López Flores Nieves y Reséndiz Luquin Guillermo vs. Bravo Aguilar Jazmín Jarelhy. Controversias del Orden Familiar 1 Acdo. Núm. Exp. 1157/2023.
López Hernández Carolina su Sucesión. Sucesorio Familiar 6 Acdos. Núm. Exp. 947/2023.
López Merlos Ariana vs. Paredes Victoria Luis Ángel. Controversias del Orden Familiar 1 Acdo. Núm. Exp. 375/2024.
Luque Cortés Vicente y Otro. Sucesorio Familiar 1 Acdo. Núm. Exp. 1543/2017.
Martínez Bastida Valeria Viridiana vs. García Guzmán David. Exh. Familiar Exhorto. 1 Acdo. en Exhorto. Núm. Exp. 571/2024.
Martínez Cárdenas Gricelda Dolores vs. Ascanio Plascencia José Luis su Sucesión. Otros Oralidad Civil 1 Acdo. Núm. Exp. 797/2023.
Martínez Dávalos Cecilia Paulina. Juris. Voluntaria Familiar Acdo. Tramite. 1 Acdo. Núm. Exp. 1837/2022.
Martínez Gálvez Lilia Leonor vs. Rebollo Suárez Armando. Controversias del Orden Familiar Lic. Aetg. 4 Acdos. en Otros. Núm. Exp. 1513/2019 Tomo V.
Martínez Reséndiz María del Carmen vs. Briseño Jiménez Martín. Div. Nec. 1 Acdo. Núm. Exp. 359/2009 Bis. 1.
Mayares Diez Luis Felipe vs. Marcela Gómez Vázquez. Controversias del Orden Familiar 1 Acdo. en Incidente. Núm. Exp. 1013/2013 Inc. de Cesación de Alimentos.
Mejía Rodríguez Sergio Hugo vs. Martínez Pérez Irene. Especial Familiar Acdo. Tramite. 2 Acdos. Núm. Exp. 689/2023 Principal.
Melo Ortiz Blanca Esther y José Javier Arias Rodríguez vs. Div. Incausado 1 Acdo. Núm. Exp. 1881/2011.
Morales Martínez Katia Patricia. Sucesorio Familiar 1 Acdo. Núm. Exp. 1629/2023.
Morales Méndez Carlos Constantino su Sucesión. Sucesorio Familiar 1 Acdo. Núm. Exp. 2047/2021.
Mujica Sánchez Jennifer vs. Daboub Salazar Javier. Especial Familiar 1 Acdo. Núm. Exp. 247/2020.
Nava Nieves Bogar Andrés su Sucesión. Sucesorio Familiar 1 Acdo. Núm. Exp. 2133/2023.
Orozco Bazán Ligia vs. Fausto Antonio Juárez Ramírez. Cont. Ord. Fam. 1 Acdo. Núm. Exp. 1897/2010.
Ortega Segura María Carolina vs. García Lucía Armando. Controversias del Orden Familiar 1 Acdo. Núm. Exp. 2197/2023.
Ortiz Liñan María de la Luz vs. Juan de Jesús Mares Alvivar. Controversias del Orden Familiar Elaborar Exhorto. 3 Acdos. Núm. Exp. 2337/2011.
Palestino Rocío vs. Alane Eloy Zepeda Gómez. Controversias del Orden Familiar Billete. 1 Acdo. Núm. Exp. 1149/2011 Tomo II.
Parra Escamilla Román vs. Rufina Vázquez Cuevas. Controversias del Orden Familiar 1 Acdo. Núm. Exp. 391/2017.
Pasquetti Ceccatelli Alberto y Hernández Terán Evangelina vs. Navarro Vázquez Maniel y Pasquetti Hernández Giuseppe. Controversias del Orden Familiar 1 Acdo. Núm. Exp. 1683/2023.
Pérez García Juan Martín vs. Brito Ramírez Nisaly. Controversias del Orden Familiar 1 Acdo. Núm. Exp. 328/2022.
Pérez Mata Raquel vs. López Noguez Gilberto. Controversias del Orden Familiar 1 Acdo. en Expedientillo. Núm. Exp. 483/2007.
Quiñonez Zárate Itzby Yazmín vs. Rosales Maya Ricardo. Controversias del Orden Familiar 1 Acdo. Núm. Exp. 469/2016.
Ramírez Ávila Guillermo Julio su Sucesión. Sucesorio Familiar 1 Acdo. Núm. Exp. 2081/2023.
Ramírez Flores Laura vs. Rosalino Carmona Morales. Controversias del Orden Familiar 1 Acdo. Núm. Exp. 2209/2019.
Rendón Hernández Filiberta su Sucesión. Sucesorio Familiar 1 Acdo. Núm. Exp. 951/2023.
Romero Mendoza Alejandra Xóchitl. Especial Familiar Acdo. Tramite. 1 Acdo. Núm. Exp. 193/2016 Bis. 1 Tomo II.
Salazar Beltrán Lizbeth Anel vs. Roberto Mendoza Niño. Especial Familiar 1 Acdo. Núm. Exp. 1103/2020.

SOLO CONSULTA
SOLO CONSULTA
SOLO CONSULTA

Salinas Chávez Carolina y Arriaga Fajardo Oswaldo vs. Arriaga Salinas Jocelyn. Controversias del Orden Familiar 1 Acdo. Núm. Exp. 1615/2023.
Sánchez González Araceli vs. García Antunez Julio César. Controversias del Orden Familiar 1 Acdo. Núm. Exp. 293/2024.
Sánchez Ortiz María de Lourdes vs. Sergio Armando Becerril Martínez. Controversias del Orden Familiar 1 Acdo. Núm. Exp. 2153/2016.
Sánchez Pineda Monserrat Angélica vs. Abad Galván Juan Manuel. Controversias del Orden Familiar 1 Acdo. Núm. Exp. 105/2024.
Santiago Méndez Porfirio su Sucesión. Sucesorio Familiar 1 Acdo. Núm. Exp. 173/2022.
Soto Ruíz Luis su Sucesión. Sucesorio Familiar 1 Acdo. Núm. Exp. 31/2024.
Suárez López Carlos y Érika Guzmán Córdova. Especial Familiar Lic. Aetg. 3 Acdos. en Incidente. Núm. Exp. 84/2014 Inc. de Cump. de Convenio.
Suárez Lejarza Héctor su Sucesión. Sucesorio Familiar 1 Acdo. Núm. Exp. 903/2023.
Uroza Terrazas Ángel su Sucesión. Sucesorio Familiar 1 Acdo. Núm. Exp. 1251/2023.
Vallejo García Ivonne Itzel vs. Alonso Díaz José Antonio. Controversias del Orden Familiar 1 Acdo. Núm. Exp. 1073/2022.
Velázquez Moya Domitila su Sucesión. Sucesorio Familiar Mp. 1 Acdo. Núm. Exp. 45/2023.
Villa Provincia María del Rocío su Sucesión. Sucesorio Familiar 2 Acdos. Núm. Exp. 207/2024.
Villalobos Hernández Ana Lizette vs. Pérez Núñez Edwin Raymundo. Controversias del Orden Familiar 1 Acdo. Núm. Exp. 1973/2023.
Villeda Villeda Felipa Silvia su Sucesión. Sucesorio Familiar 1 Acdo. Núm. Exp. 1211/2023.
Zamorano Piña Silvia vs. Mario Alberto Gómez Caballero. Controversias del Orden Familiar 1 Acdo. Núm. Exp. 739/2016.
Zamorano Díaz de León Xóchitl Stella. Juris. Voluntaria Familiar 1 Acdo. Núm. Exp. 1837/2023.
Zavala Maldonado Eva su Sucesión. Sucesorio Familiar 2 Acdos. Núm. Exp. 1797/2022.
Del Valle González Abraham Cutberto su Sucesión. Sucesorio Familiar Acdo. Tramite. 2 Acdos. Núm. Exp. 1553/2021 Secc. Segunda.
Del Valle González Abraham Cutberto su Sucesión. Sucesorio Familiar Copias. 2 Acdos. Núm. Exp. 1553/2021 Principal.

AUDIENCIA

Flores Granados María Guadalupe. Primer Reconoc. Juris. Voluntaria Familiar. 1 audiencia. Núm. Exp. 1807/2023.
Méndez Noguerón Benito su Sucesión. Aud. 801 Sucesorio Familiar. 1 audiencia. Núm. Exp. 127/2023.
Montufar Ramírez Valentín Ubaldo su Sucesión. Lic. Aetg Aud. Sucesorio Familiar. 1 audiencia. Núm. Exp. 1937/2022.

NO PUBLICADOS

Pérez Sánchez Cristian Asael vs. Campos López Angélica. Aud. Sin Asistencia Controversias del Orden Familiar 1 audiencia. Núm. Exp. 245/2022.

SENTENCIAS DEFINITIVAS DEL 5 DE ABRIL DEL 2024

Álvarez Sánchez Yecica Elizabeth vs. De la Luz Ramos Juan Carlos. Controversias del Orden Familiar Sent. Def. 1 Núm. Exp. 1463/2023

LA SECRETARIA DE ACUERDOS
LIC. ANA ELVIRA TERREROS GUTIÉRREZ

SECRETARÍA "B"
ACUERDOS DEL 5 DE ABRIL DEL 2024

Abundis Casarrubias Francisco su Sucesión. Sucesorio Familiar 1 Acdo. Núm. Exp. 588/2023.
Aguilar Rico Jéssica Karina vs. Velasco Escobar Erick. Controversias del Orden Familiar 2 Acdos. Núm. Exp. 1876/2017.
Aguilar Zarco Yésica Yosely vs. Celso Aguilar Lara. Controversias del Orden Familiar 1 Acdo. Núm. Exp. 610/2018.
Alferez Hernández Esmeralda vs. Rodríguez Rodríguez Miguel Ángel. Controversias del Orden Familiar Acuerdo. 2 Acdos. Núm. Exp. 556/2022.
Antonio Sánchez Marcela vs. Martínez Hernández Diego Alberto. Especial Familiar 2 Acdos. Núm. Exp. 1800/2023.
Ariza Cazarez Gerardo Daniel. Controversias del Orden Familiar 1 Acdo. Núm. Exp. 224/2022.
Arreguín González Guillermo vs. Ríos Olvera Ana Yeli. Ord. Civil Familiar Acuerdo. 1 Acdo. en Otros. Núm. Exp. 1776/2021 Incidente.
Arreola Carranza Jesika Gabriela vs. Reverte Escalante Francisco Javier Salomón. Especial Familiar 1 Acdo. Núm. Exp. 708/2023 Principal.
Barrera Conteras Marisol vs. Juan Alberto Mendoza Morales. Especial Familiar 1 Acdo. en Incidente. Núm. Exp. 2228/2014 Inc. de Cancel. de Pensión Alimenticia.
Bautista Santiago Manuel Alejandro vs. Zepeda Valdés Fabiola. Especial Familiar Contestación. 2 Acdos. Núm. Exp. 624/2015 Inc. de Nul. de Actuaciones.
Bautista Santiago Manuel Alejandro vs. Zepeda Valdés Fabiola. Especial Familiar Emplazamiento. 2 Acdos. Núm. Exp. 624/2015 Inc. de Oposición, Impugnación e Inconformidad Con el Peritaje.
Camacho Pérez Manuel su Sucesión. Sucesorio Familiar Acuerdo. 1 Acdo. Núm. Exp. 1908/2023.
Carreño Maldonado Irene Beatriz vs. Ignacio Francisco Castillo Sanjuan. Ord. Civil Familiar Acuerdo. 1 Acdo. en Incidente. Núm. Exp. 56/2001 Bis. 1 Inc. de Liquidación de la Sociedad Conyugal.
Carreño Maldonado Irene Beatriz vs. Ignacio Francisco Castillo Sanjuan. Ord. Civil Familiar Acuerdo. 1 Acdo. Núm. Exp. 56/2001 Bis. 2.
Castillo Lugo Miriam Gigi vs. Eliseo Salazar Ramírez. Controversias del Orden Familiar 1 Acdo. Núm. Exp. 110/2021.
Centeno Portillo Benito. Sucesorio Familiar Acuerdo. 1 Acdo. en Expedientillo. Núm. Exp. 716/2009.
Chávez Bernal María Concepción vs. Núñez Chávez Monserrat Concepción y Reyes Salazar José Arturo. Controversias del Orden Familiar Acuerdo. 1 Acdo. Núm. Exp. 374/2023.
Chávez María del Consuelo su Sucesión. Sucesorio Familiar Acuerdo. 1 Acdo. Núm. Exp. 1652/2023.
Cruz Bautista Rosa. Sucesorio Familiar 1 Acdo. Núm. Exp. 1866/2021.
Cruz Hernández Julieta su Sucesión. Sucesorio Familiar 1 Acdo. Núm. Exp. 640/2022.
Cruz Morales Efrén su Sucesión. Sucesorio Familiar Acuerdo. 2 Acdos. Núm. Exp. 2262/2023.
Cruz Palafox Xóchitl vs. Martínez Miguel Francisco. Controversias del Orden Familiar 4 Acdos. Núm. Exp. 56/2024.
Cruz Pérez María Elvira. Sucesorio Familiar 1 Acdo. Núm. Exp. 676/2019 Secc. Segunda.
Cruz Rufino Nadia Karina vs. Ramírez Monsalvo Junior Carlo. Exh. Familiar 4 Acdos. Núm. Exp. 96/2024.
Cruz Salinas Jorge Luis. Sucesorio Familiar 2 Acdos. Núm. Exp. 8/2023.
Domínguez Olvera Georgina Giselle vs. Jaen Santiago Erick Ezequiel. Especial Familiar 2 Acdos. Núm. Exp. 2054/2023.
Estrada Rosas Zayda Delfina vs. Calderón Rodríguez Juan Carlos. Exh. Familiar Exhorto. 2 Acdos. en Exhorto. Núm. Exp. 566/2024.
Estrada Villa Luis Arturo vs. Guerrero Morlett Valeria Alejandra. Ord. Civil Familiar 1 Acdo. Núm. Exp. 1272/2021.
Figueroa Tarango Fernando. Int. Acuerdo. 1 Acdo. Núm. Exp. 246/2012.
Galeana Beltrán Lucía vs. López González Jorge. Controversias del Orden Familiar 1 Acdo. Núm. Exp. 728/2019.
Galindo Hernández Antonia su Sucesión. Sucesorio Familiar Acuerdo. 1 Acdo. Núm. Exp. 1414/2021.
García Nava Margarita. Sucesorio Familiar Oficio Juzgado 69 Civil. 1 Acdo. Núm. Exp. 314/2009.
Garrido Salinas Guadalupe su Sucesión. Sucesorio Familiar Da Cump. a Requerimiento, Reserva Citación. 1 Acdo. Núm. Exp. 830/2022.
Gómez Trápaga Trnidad Socorro vs. Ortega Yáñez Francisco Javier. Controversias del Orden Familiar Acuerdo. 2 Acdos. Núm. Exp. 86/2022.
González Pacheco Olivia Bernabé vs. Sánchez Reyes Jesús Placido. Especial Familiar 1 Acdo. Núm. Exp. 278/2024.
Guzmán Franco Alejandra vs. Bravo Suárez Freddy. Controversias del Orden Familiar 1 Acdo. Núm. Exp. 2142/2019.
Hereford González Adela Ema. Sucesorio Familiar Acuerdo. 1 Acdo. en Incidente. Núm. Exp. 234/2015 Inc. de Cobro de Gastos de Almacenaje.
Hernández Hernández Karla Érika vs. Marcelo Sandoval Luis Fernando. Controversias del Orden Familiar 5 Acdos. Núm. Exp. 22/2024.

SOLO CONSULTA
SOLO CONSULTA
SOLO CONSULTA

Hernández Salas Juan Antonio su Suces. Exh. Familiar Exhorto. 1 Acdo. en Exhorto. Núm. Exp. 456/2024.
Herrera Vargas Lisset vs. Óscar Varany Olivas García. Alim. Comparec. Acuerdo. 1 Acdo. Núm. Exp. 1082/2011.
Hristova Kolcheva Katerina vs. Martienez Marcue Francisco Ernesto. Especial Familiar Dada Cuenta. 1 Acdo. en Expedientillo. Núm. Exp. 140/1992.
Ibáñez Vargas Mario su Sucesión. Sucesorio Familiar 2 Acdos. Núm. Exp. 2002/2023.
Jiménez Hernández Angelina. Juris. Voluntaria Familiar 1 Acdo. Núm. Exp. 1814/2023.
Jiménez Sánchez Abundio vs. María Luisa Ramírez Cortez. Especial Familiar Acuerdo. 1 Acdo. Núm. Exp. 658/2008.
Jiménez Sánchez Abundio vs. Ramírez Cortez María Luisa. Especial Familiar Acuerdo. 1 Acdo. en Incidente. Núm. Exp. 658/2008 Inc. de Ejecc. de Sent. de Cumplimiento.
Linares González Eduardo su Sucesión y Linares Pérez Eduardo. Sucesorio Familiar Ministerio Público. 1 Acdo. Núm. Exp. 166/2023.
Lira Peralta Wilfrido. Sucesorio Familiar 1 Acdo. en Incidente. Núm. Exp. 632/2021 Inc. de Nulida de Actuaciones.
Lira Peralta Wilfrido. Sucesorio Familiar 1 Acdo. en Incidente. Núm. Exp. 632/2021 Remoción de Albacea.
Luna Chirinos Aída. Sucesorio Familiar 1 Acdo. en Incidente. Núm. Exp. 896/2001 Inc. de Remoción de Albacea.
Marín Vargas Elizabeth vs. Aguilar Simón Carlos Enrique. Controversias del Orden Familiar Acuerdo. 1 Acdo. Núm. Exp. 350/2024.
Martínez Banda José Antonio vs. Eneida Romero Vásquez. Controversias del Orden Familiar 1 Acdo. Núm. Exp. 310/2018 Tomo IV.
Martínez Ambriz Maricarmen vs. Eduardo Refael Ayala Montero. Controversias del Orden Familiar Acuerdo. 1 Acdo. Núm. Exp. 1514/2017.
Medel Centeno Carlos. Sucesorio Familiar 1 Acdo. en Incidente. Núm. Exp. 478/1994 Inc. de Nul. de Partición de Herencia.
Mendoza Romero Estefani Judith vs. López Cedillo Israel. Especial Familiar 2 Acdos. en Incidente. Núm. Exp. 28/2017 Inc. de Cump. y Pago D e Las Pensiones Alimenticias Gneradas y No Cubiertas.
Millán Moreno Socorro vs. Daniel Salazar Cedillo. Controversias del Orden Familiar Acuerdo. 1 Acdo. Núm. Exp. 92/2004 Inc. de Cancel. por Concepto Deobligaciones Alimentarias.
Morales Díaz Monserrat vs. Castañeda Sánchez Brayan. Exh. Familiar Exhorto. 1 Acdo. en Exhorto. Núm. Exp. 570/2024.
Morales Martínez Alberto vs. Vila Jesús Orozco Torres. Especial Familiar 1 Acdo. Núm. Exp. 1310/2017.
Moya Santos Virginia vs. Gutiérrez Moya Diana Mercedes. Controversias del Orden Familiar Acuerdo. 1 Acdo. Núm. Exp. 668/2022.
Olivares Andrade Felisa. Sucesorio Familiar 1 Acdo. en Otros. Núm. Exp. 858/2018 Segunda Sección.
Palacios García Violeta su Sucesión. Exh. Familiar Exhorto. 1 Acdo. en Exhorto. Núm. Exp. 378/2024.
Pedraza Martínez Óscar vs. Ortega Larios Yadira Montserrat. Especial Familiar 1 Acdo. Núm. Exp. 1190/2023.
Pena Godoy Erendira Rosario y Peña Santiago Omar Jesús y Peña Cortez Saúl y Peña Godoy Iván Raúl y Peña Godoy Iván Raúl. Sucesorio Familiar 1 Acdo. Núm. Exp. 1526/2023.
Pérez Cabrera Rafael. Juris. Voluntaria Familiar 2 Acdos. Núm. Exp. 1214/2023.
Pérez Hernández Rocío vs. Cervantes Agurre Juan Manuel. Ord. Civil Familiar Acuerdo. 1 Acdo. en Expedientillo. Núm. Exp. 1522/2009.
Pineda Bueno Violeta Yadira vs. José Raúl Tierrablanca Hernández. Controversias del Orden Familiar Acuerdo. 2 Acdos. Núm. Exp. 1708/2015.
Rebollo Ulloa Lusmariana vs. Martín Eduardo Romero Morales. Controversias del Orden Familiar Acuerdo. 1 Acdo. Núm. Exp. 4/2017.
Rebollo Ulloa Lusmariana vs. Martín Eduardo Romero Morales. Controversias del Orden Familiar Acuerdo. 1 Acdo. en Incidente. Núm. Exp. 4/2017 Inc. de Modificación de Convenio.
Reyes Luna Víctor Manuel vs. Pérez Ramírez Stefpani Alexandra. Controversias del Orden Familiar Acuerdo. 4 Acdos. Núm. Exp. 1514/2023.
Rodas López Víctor Hugo vs. Lozada Durán Sacnite. Especial Familiar Acuerdo. 1 Acdo. Núm. Exp. 42/2009 Inc. de Cancel. de Pensión.
Rodríguez Pérez Itzel vs. Traconis Espejel Edgar Alejandro. Especial Familiar 1 Acdo. Núm. Exp. 102/2023 Inc. de Entrega de Menaje.
Rodríguez Reyes Margarita. Sucesorio Familiar 1 Acdo. Núm. Exp. 670/2019.
Rojas Aguilar María Amparo. Juris. Voluntaria Familiar 3 Acdos. Núm. Exp. 1816/2021.
Salaiz Gabriel Gustavo vs. Lagunes Arellano Martha Angélica. Especial Familiar 2 Acdos. Núm. Exp. 998/2023.
Sánchez Olvera José su Sucesión y Martínez Jiménez María Luisa su Sucesión. Sucesorio Familiar Acuerdo. 1 Acdo. Núm. Exp. 1502/2021 Principal.
Toledo Macías María Elena vs. Hernández García Javier Servando. Controversias del Orden Familiar Entrega de Billete. 1 Acdo. Núm. Exp. 1082/2023.
Torres Pedro Maribel vs. Hernández García Tito Artemio. Especial Familiar Contestación Divorcio. 2 Acdos. Núm. Exp. 2228/2023.
Tronco Molina María de Lourdes. Juris. Voluntaria Familiar 2 Acdos. Núm. Exp. 138/2023.
Urbina Hernández Abraham y Hernadez Montiel Maricarmen y Montiel Carmen. Juris. Voluntaria Familiar Propuesta para Cargo de Curador, Turna a Sentencia. 1 Acdo. Núm. Exp. 1930/2023.
Valencia de León María Antonieta su Sucesión. Sucesorio Familiar 1 Acdo. Núm. Exp. 276/2023.
Vázquez Beltrán María de Los Ángeles vs. Hernández Sandoval Iván. Controversias del Orden Familiar 2 Acdos. Núm. Exp. 2254/2023.
Vega Portilla Ariana vs. Luis Daniel Reyes Galicia. Controversias del Orden Familiar Prevención. 1 Acdo. en Incidente. Núm. Exp. 1002/2021 Cump. de Convenio.
Vega Rojas Marcela Jarency vs. Rangel Gómez Mauricio Benjamín. Especial Familiar Gira Oficio, Ordena Notif. Personal Ambas Partes. 1 Acdo. Núm. Exp. 542/2010 Bis. 1.
Velázquez Rojas Magdalena. Sucesorio Familiar 1 Acdo. Núm. Exp. 1134/2020.
Yáñez Mendoza Sergio Alan vs. Ángeles Domínguez Karina. Especial Familiar Acuerdo. 1 Acdo. Núm. Exp. 74/2024.
NO PUBLICADOS
Carmona Romero Elena. Sucesorio Familiar Vista Mp. 1 Acdo. Núm. Exp. 2118/2019.
AUDIENCIA
Díaz Rodríguez María Luisa. Juris. Voluntaria Familiar. 1 audiencia. Núm. Exp. 1410/2023.
Uribe Díaz Ana María su Sucesión. Sucesorio Familiar. 1 audiencia. Núm. Exp. 1500/2022.

SENTENCIAS DEFINITIVAS DEL 5 DE ABRIL DEL 2024

Aguilar Martínez José Bartolomé su Sucesión. Sucesorio Familiar Sent. Def. 1 Núm. Exp. 764/2022 Secc. Cuarta
Landa Rivera Julio Heriberto vs. González García Fernanda. Controversias del Orden Familiar Sent. Def. 1 Núm. Exp. 2062/2023

LA SECRETARIA DE ACUERDOS
LIC. MARIELA LABASTIDA SÁNCHEZ

DÉCIMO OCTAVO DE LO FAMILIAR

SECRETARÍA "A"
ACUERDOS DEL 5 DE ABRIL DEL 2024

Aguilar Romero Nancy Elizabeth vs. José Adrián Vázquez Velázquez. Especial Familiar Incidente. 1 Acdo. en Incidente. Núm. Exp. 1475/2013 Inc. de Cobro de Pensiones Caídas, Actual. y Modificación.
Alvarado Martínez Gabriel vs. Campos Cereceros Andrea. Controversias del Orden Familiar Amparo 106/2024. 1 Acdo. en Amparo. Núm. Exp. 283/2022 Amparo 106/2024.
Arroyo Campos Miriam Mariana vs. Pérez Gochar Adrián. Controversias del Orden Familiar 1 Acdo. Núm. Exp. 389/2024.
Arzate Galicia Eustolia su Sucesión. Sucesorio Familiar 1 Acdo. en Cuadernillo. Núm. Exp. 1607/2023 Secc. Segunda.
Barona Orozco Jorge. Int. Expedientillo. 1 Acdo. Núm. Exp. 1291/2003.
Beristain Rodríguez Diana Ivonne vs. Mendoza Mojica Cristian Fabián. Controversias del Orden Familiar 1 Acdo. Núm. Exp. 1065/2023.

SOLO CONSULTA
SOLO CONSULTA
SOLO CONSULTA

Casillas Carlos vs. José Ricardo Casillas Perea, Francisco Javier Casillas Perea y Carlos Casillas Perea su Sucesión. Controversias del Orden Familiar 1 Acdo. Núm. Exp. 2355/2014 Tomo II.
Castillo Tello Netziely vs. Mendiola Ruíz Cabañas Rafael. Controversias del Orden Familiar 1 Acdo. Núm. Exp. 441/2024.
Chaparro Ruíz María Luisafelipa. Controversias del Orden Familiar Entrevista. 1 Acdo. Núm. Exp. 199/2022.
Chávez Mendoza María Nancy vs. Almaraz Martínez Arturo. Especial Familiar 1 Acdo. Núm. Exp. 1609/2019.
Chávez Velázquez Aurora de Jesús vs. Figueroa Medina Roberto. Exh. Familiar Exhorto. 1 Acdo. en Exhorto. Núm. Exp. 559/2024.
Enríquez Mendoza Jezabel vs. González Rico Jonathan Gerardo. Especial Familiar 1 Acdo. en Incidente. Núm. Exp. 1525/2016 de Cancel. de Pensión Alimenticia.
Espinoza Daniel. Sucesorio Familiar Expedientillo. 1 Acdo. Núm. Exp. 1753/2021.
Gama Sánchez Dhinora vs. De Los Santos Gómez Hugo Cutberto. Controversias del Orden Familiar 2 Acdos. Núm. Exp. 1959/2023.
García Aguirre Stephany Berenice vs. Palomino Montes Juan Liuis. Controversias del Orden Familiar 1 Acdo. Núm. Exp. 219/2020.
Gómez García Jorge Miguel su Sucesión. Sucesorio Familiar 1 Acdo. Núm. Exp. 487/2023.
González Uribe María vs. María. Sucesorio Familiar 1 Acdo. en Incidente. Núm. Exp. 1929/2018 Secc. Segunda.
González Duarte Alejandra vs. Jorge Hernández Valentín. Alim. 2 Acdos. Núm. Exp. 1433/1998.
Hernández Jacinto Sonia vs. Altamirano Rivas Héctor. Controversias del Orden Familiar 1 Acdo. Núm. Exp. 1843/2019.
Hernández López Patricia vs. Escobar Bárcenas Martín. Especial Familiar 1 Acdo. Núm. Exp. 2191/2023.
Hernández Padilla Eneida Maribel vs. Marco Antonio Sosa Trujillo. Especial Familiar 3 Acdos. Núm. Exp. 1203/2014.
Izquierdo Medina Verónica Ivonne vs. Javier Colín Salgado. Controversias del Orden Familiar 1 Acdo. Núm. Exp. 725/2015.
Juárez Osorio Luis Enrique vs. Arredondo García Karla. Especial Familiar 1 Acdo. Núm. Exp. 553/2024.
Laguna López de Nava Iliana Gabriela vs. Betzalel Betanzos Laiseca. Controversias del Orden Familiar 1 Acdo. Núm. Exp. 2123/2015.
Lerma Ortiz Jorge vs. Lerma Rosas Jorge Alberto. Controversias del Orden Familiar 2 Acdos. Núm. Exp. 1181/2022.
Liguori Jiménez Francisco Emilio vs. Sucesorio Familiar 1 Acdo. Núm. Exp. 203/2004.
López de la Rosa Ileana vs. Gutiérrez Pérez Alfonso. Controversias del Orden Familiar 1 Acdo. Núm. Exp. 1797/2023.
Marcial García Verónica vs. Ismael Flores Zacarías. Controversias del Orden Familiar Inc. de Pago de Pa. Vencidas y No Pagadas. 1 Acdo. en Incidente. Núm. Exp. 135/2016 Inc. de Pag. de Pens. Alim. Venc. y No Pag.
Martínez Contreras Juan. Sucesorio Familiar 1 Acdo. en Incidente. Núm. Exp. 1481/2014 Remoción de Albacea.
Miranda Piña María Guadalupe vs. Alonso Buenrostro Fernando Antonio. Especial Familiar 1 Acdo. en Incidente. Núm. Exp. 1607/2021 Inc. de Susp. de Régimen de Convivencias y Pago Retroactivo de Pensiones Alimenticias.
Morales Martínez Viridiana Valentina vs. Findikliev Peter. Especial Familiar 1 Acdo. Núm. Exp. 2193/2019.
Moreno Murguía Medrano su Sucesión. Sucesorio Familiar 1 Acdo. Núm. Exp. 167/2024.
Navarro Ochoa Concepción. Sucesorio Familiar 2 Acdos. Núm. Exp. 1287/2017.
Nunez Acosta Iris vs. Moreno Hernández César José. Controversias del Orden Familiar 3 Acdos. Núm. Exp. 263/2024.
Ocampo López Héctor. Sucesorio Familiar Expedientillo. 1 Acdo. Núm. Exp. 763/2017.
Ortuño Rodríguez Oswaldo Miguel vs. Flamenco Hernández Eva Mariana. Especial Familiar 1 Acdo. en Incidente. Núm. Exp. 485/2019 para Regular Las Consecuencias Inherentes a la Disol. del Vínculo Matrimonial.
Pérez Castro Claudia vs. Raúl Villar Ángeles. Especial Familiar 1 Acdo. en Incidente. Núm. Exp. 971/2014 Inc. de Cancel. de Pensión Alimenticia.
Ramírez Hernández Betsy vs. Lara Soberano Iván. Controversias del Orden Familiar 1 Acdo. Núm. Exp. 563/2024.
Ramírez Patricio Ana María vs. González Ramírez Leslie Stephanie y Guzmán Teczon Marco Antonio. Controversias del Orden Familiar 1 Acdo. Núm. Exp. 1159/2023.
Reyes Gómez Olga Rocío vs. Juan Alejandro Zamora Gutiérrez. Controversias del Orden Familiar 1 Acdo. en Incidente. Núm. Exp. 2165/2015 Inc. de Cancel. de Pensión Alimenticia.
Reyes Morales Chantal Sarai vs. Maya Ortiz Hugo Omar. Exh. Familiar Exhorto. 1 Acdo. en Exhorto. Núm. Exp. 569/2024.
Robles Sánchez Lilián vs. Malacara Lara Iván Yahir. Controversias del Orden Familiar 3 Acdos. Núm. Exp. 1231/2023.
Rodríguez Hernández Alejandro. Juris. Voluntaria Familiar 1 Acdo. Núm. Exp. 1935/2015.
Rojas López Hugo Alberto vs. Trejo Ferrer Samantha Odette. Especial Familiar 1 Acdo. Núm. Exp. 525/2024.
Rojas Olvera José Hazael vs. Ayala García Ana Lluvia. Controversias del Orden Familiar 1 Acdo. Núm. Exp. 271/2024.
Ruíz Alcázar María de la Luz. Sucesorio Familiar Expedientillo. 1 Acdo. Núm. Exp. 995/2020.
Ruíz Martínez Andrea vs. Cruz Aguillon Fabián. Controversias del Orden Familiar Incidente. 1 Acdo. en Incidente. Núm. Exp. 1477/2022 Inc. de Canc. de Pens. Alim. (Andrea).
Sáinz de la Vega Carmen. Sucesorio Familiar Secc. I. 1 Acdo. Núm. Exp. 1811/2017.
Salcedo Ruíz Yenifer Rosi vs. Cruz Pichardo José Luis. Controversias del Orden Familiar 2 Acdos. Núm. Exp. 387/2024.
Santillana Solís Martha Patricia vs. Olvera Juárez Valentín. Exh. Familiar Exhorto. 1 Acdo. en Exhorto. Núm. Exp. 571/2024.
Sierra Fernández Noemí Viridiana vs. Esperón Navarrete Ricardo Enrique. Especial Familiar Ampaero 667/2023- II. 1 Acdo. en Amparo. Núm. Exp. 643/2018 Amparo 667/2023- II.
Sumano Ortega Félix Eduardo vs. Alvarado García Ingrid Marianna. Especial Familiar 1 Acdo. Núm. Exp. 1863/2023.
Trejo y Tapia María Concepción. Sucesorio Familiar 1 Acdo. Núm. Exp. 133/2021.
Velarde de Gleeson María Cristina. Sucesorio Familiar Amparo 1049/2023- IV. 1 Acdo. en Amparo. Núm. Exp. 113/1993 Amparo 1049/2023- VI.
Zarco Maldonado María de Los Ángeles su Sucesión. Sucesorio Familiar 1 Acdo. Núm. Exp. 445/2024.
De la Garza y Saldívar Alma Yolanda. Sucesorio Familiar 2 Acdos. Núm. Exp. 713/2008 Tomo II, Secc. I.
Del Castillo Cortez Rolando su Sucesión. Sucesorio Familiar 1 Acdo. en Cuadernillo. Núm. Exp. 1227/2023 Secc. Segunda.
AUDIENCIA
Cornelio Cruz Irene Lizet, Cornelio Cruz Fiama Estrella, Cornelio Cazeres Dulce María, Cornelio Cazares Gabriel, Cornelio Cazares Miguel Ángel vs. Sierra Bolaños Margaraita. Aud. 805 Ord. Civil Familiar. 1 audiencia. Núm. Exp. 298/2017.
Navarro Ochoa Concepción. Aud. 790 Sucesorio Familiar. 1 audiencia. Núm. Exp. 1287/2017.
Pérez Cruz Marco Antonio. Primer Reco Med Juris. Voluntaria Familiar. 1 audiencia. Núm. Exp. 173/2024.
LA SECRETARIA PROYECTISTA POR MINISTERIO DE LEY:
LIC. KARINA SANTIAGO SÁNCHEZ

SECRETARÍA "B"
ACUERDOS DEL 5 DE ABRIL DEL 2024

Aguirre Rodríguez Elizabeth vs. José Martín Mendoza Trellez. Especial Familiar 2 Acdos. en Incidente. Núm. Exp. 1240/2012 Inc. de Can. de P. A. 2.
Algarra Lara José Luis su Sucesión. Sucesorio Familiar Expedientillo. 2 Acdos. Núm. Exp. 424/2023.
Alvarado Alvarado Nora Leite vs. Gustavo Islas Abreu. Especial Familiar 2 Acdos. Núm. Exp. 210/2013.
Aparicio González Pamela vs. Juan Carlos Valdez Castro. Controversias del Orden Familiar 1 Acdo. en Incidente. Núm. Exp. 2110/2015 Inc. de Pensiones Vencidas y Adeudadas.
Azuara Gutiérrez Arturo. Sucesorio Familiar 1 Acdo. en Otros. Núm. Exp. 1950/2019 Secc. II.
Azuara Gutiérrez Carolina del Carmen su Sucesión. Sucesorio Familiar 1 Acdo. Núm. Exp. 2067/2023.
Báez Luna Raymundo su Sucesión. Sucesorio Familiar 1 Acdo. Núm. Exp. 194/2024.
Barba Martín del Campo Josefina. Sucesorio Familiar 1 Acdo. Núm. Exp. 476/2022.
Barbosa Rojas Guadalupe. Sucesorio Familiar Expedientillo. 1 Acdo. Núm. Exp. 934/2013.

SOLO CONSULTA
SOLO CONSULTA
SOLO CONSULTA

Barrera Sánchez Ana Lilia vs. Morales Hernández Ángel. Controversias del Orden Familiar 2 Acdos. Núm. Exp. 1866/2022.
Bautista Morales Sugell Fabiola vs. Rafael Vilchis Vidal. Controversias del Orden Familiar 1 Acdo. en Incidente. Núm. Exp. 2078/2016 Inc. de Excepción de Pago.
Beaiz Cadena Martha vs. Alejo Cruz Ángel. Controversias del Orden Familiar 1 Acdo. Núm. Exp. 910/2023.
Camarena Rivera Elisa. Sucesorio Familiar 1 Acdo. Núm. Exp. 998/2001.
Carrazco Jaime Alfredo su Sucesión. Sucesorio Familiar 2 Acdos. Núm. Exp. 1418/2021.
Carreón Sánchez María Elena su Sucesión. Sucesorio Familiar 2 Acdos. Núm. Exp. 618/2023.
Cervantes Torres Karla Gabriela vs. Espinosa Sánchez Víctor. Controversias del Orden Familiar 1 Acdo. Núm. Exp. 1700/2021.
Cruz Beltrán Erick vs. Cruz Rodríguez José Luis. Controversias del Orden Familiar Expedientillo. 1 Acdo. en Otros. Núm. Exp. 1922/2009.
Cruz Solorio María Ivonne vs. Guillermo Rivas Blancas. Especial Familiar 1 Acdo. Núm. Exp. 1388/2010.
Dávalos Paz Gustavo. Sucesorio Familiar Expedientillo. 1 Acdo. Núm. Exp. 484/2013.
Domínguez Corral Carlos Arturo vs. Karla Alejandra Gómez Salvador. Controversias del Orden Familiar 1 Acdo. Núm. Exp. 1762/2014 Tomo II.
Durán Ortega Penelope Wendy vs. Sánchez Rodríguez Juan. Exh. Familiar 1 Acdo. en Exhorto. Núm. Exp. 568/2024.
Espinosa Maya Eduardo 315 Opv vs. Argueta Méndez Érika Joana. Especial Familiar 1 Acdo. Núm. Exp. 1040/2020.
Esquivel Martínez Raúl vs. Morales Mendoza María del Rosario. Especial Familiar 1 Acdo. Núm. Exp. 520/2024.
Galicia Gutiérrez Cleofas. Sucesorio Familiar 1 Acdo. Núm. Exp. 1644/2011.
García López Lizbeth Liliana vs. Villegas Reza Jorge Luis. Controversias del Orden Familiar 1 Acdo. Núm. Exp. 2080/2022.
García Posadas Lourdes vs. Arturo Méndez Silva. Controversias del Orden Familiar 1 Acdo. Núm. Exp. 1014/2005.
Garnica Morales Marta su Sucesión. Sucesorio Familiar 1 Acdo. Núm. Exp. 1058/2023.
González Damián Agustina su Sucesión. Sucesorio Familiar 6 Acdos. Núm. Exp. 44/2024.
González Ferrer Irene vs. Romero Garduno José Alberto. Controversias del Orden Familiar 1 Acdo. Núm. Exp. 472/2012.
González Licóna María Luisa. Sucesorio Familiar 1 Acdo. en Incidente. Núm. Exp. 1516/2017 Cuarta Sección.
González Zavala José su Sucesión. Sucesorio Familiar 2 Acdos. en Otros. Núm. Exp. 1826/2023 Sec. II.
Gutiérrez Palacios María del Sol vs. García Hernández Víctor Olimpo. Especial Familiar 1 Acdo. Núm. Exp. 342/2024.
Gómez Lozano María. Sucesorio Familiar 1 Acdo. en Otros. Núm. Exp. 656/2007 Secc. IV.
Hernández Aguilar Pedro su Sucesión. Sucesorio Familiar 1 Acdo. Núm. Exp. 2018/2023.
Jarquín Vázquez Juvencio. Sucesorio Familiar Dada. 1 Acdo. Núm. Exp. 406/2024.
Jiménez López Mónica del Carmen vs. Juan Antonio Cano Bañuelos. Controversias del Orden Familiar Expedientillo. 1 Acdo. Núm. Exp. 2218/2012.
Jiménez Oliva Nancy Guadalupe vs. Zamora Lara Jerico Antonio. Controversias del Orden Familiar 1 Acdo. Núm. Exp. 1836/2023.
Juárez Espinosa Mónica vs. Carlos Barbosa López. Ord. Civil Familiar 2 Acdos. Núm. Exp. 1232/2020.
Juárez Espinosa Mónica vs. Carlos Barbosa López. Ord. Civil Familiar 1 Acdo. en Incidente. Núm. Exp. 1232/2020 de Reduc. de Pensión Alimenticia.
Lara Valencia Juan Manuel su Sucesión. Sucesorio Familiar 1 Acdo. Núm. Exp. 458/2024.
Limón Uribe Salvador Hiram vs. Valdivia Torres Patricia. Controversias del Orden Familiar Amparo 2857/2024- II. 1 Acdo. en Amparo. Núm. Exp. 20/2024 287/2024.
Macías Hernández Mariana Marisela vs. Damián Ricardo Durán Garza. Especial Familiar Amparo 1541/2023. 1 Acdo. en Amparo. Núm. Exp. 270/2007 Amparo 1541/2023- I.
Martínez Moreno Alejandra. Especial Familiar Billetes. 1 Acdo. en Incidente. Núm. Exp. 1950/2009 Tomo III, Inc. de Act. y Aum. de Obl. Ali.
Martínez Moreno Alejandra vs. César Augusto Ramírez Martínez. Controversias del Orden Familiar Dada. 1 Acdo. en Incidente. Núm. Exp. 1950/2009 Inc. por Incum. de Pag. de Pen. Ali.
Marín Martínez Diana vs. Francisco Rogelio Pacheco Cruz. Controversias del Orden Familiar 1 Acdo. Núm. Exp. 601/2015.
Meade Godínez Christopher vs. González Montelongo Yamileth. Controversias del Orden Familiar 4 Acdos. en Otros. Núm. Exp. 1022/2023 Tomo II.
Medina García Érika vs. Martínez Osorio José Antonio. Especial Familiar 1 Acdo. en Incidente. Núm. Exp. 1216/2012 Inc. de Ces. de Pen. Ali.
Méndez de la Vega Guillermina. Juris. Voluntaria Familiar 2 Acdos. Núm. Exp. 2060/2022.
Mendizábal Trujillo Concepción Guadalupe. Sucesorio Familiar Expedientillo. 1 Acdo. Núm. Exp. 116/1997.
Meza León María Guadalupe su Sucesión. Sucesorio Familiar 1 Acdo. en Otros. Núm. Exp. 1512/2021 Secc. II.
Meza León María Guadalupe su Sucesión. Sucesorio Familiar Dada. 1 Acdo. en Otros. Núm. Exp. 1512/2021 Secc. III.
Miranda Contreras Mises vs. Goycolea Islas Diana Alejandra. Especial Familiar Dada. 1 Acdo. Núm. Exp. 486/2023.
Moreno Chaparro Enrique. Sucesorio Familiar 1 Acdo. Núm. Exp. 162/2008.
Muñoz Romero Pedro vs. Díaz Arango María Victoria. Especial Familiar 27b. 1 Acdo. Núm. Exp. 2170/2023.
Nacif Fayad Antonio su Sucesión. Sucesorio Familiar 1 Acdo. Núm. Exp. 86/2023.
Noguerón Arias Gerardo vs. Terrón Miranda Arely Damaris. Controversias del Orden Familiar Expedientillo. 1 Acdo. Núm. Exp. 1692/2022.
Olivo Granados Katia Guadalupe vs. Aguilar Carrillo Óscar Isarael. Controversias del Orden Familiar 1 Acdo. en Incidente. Núm. Exp. 188/2016 Inc. de Mod. y Pag. de Pen. Ali.
Ortega Muñoz Julio Alfonso vs. De la Rosa Rodríguez Angélica Azalia. Especial Familiar 1 Acdo. Núm. Exp. 354/2023.
Ortiz Sánchez Praxedes vs. Villegas Jacinto María Guadalupe. Especial Familiar Expedientillo. 1 Acdo. Núm. Exp. 1200/2023.
Osorio Guzmán Ricardo su Sucesión. Sucesorio Familiar 1 Acdo. Núm. Exp. 36/2024.
Pacheco Cruz Francisco Rogelio vs. Marín Martínez Diana. Controversias del Orden Familiar 1 Acdo. Núm. Exp. 1510/2023.
Padilla Cuevas María Amalia. Sucesorio Familiar 1 Acdo. Núm. Exp. 706/2010.
Pérez Ramírez Silvia vs. Sánchez Ramírez Gustavo. Controversias del Orden Familiar 1 Acdo. Núm. Exp. 560/2023.
Peña Lara María Rita su Sucesión. Sucesorio Familiar 1 Acdo. Núm. Exp. 132/2024.
Plata Galicia Susana vs. López Gama Jaime. Especial Familiar 1 Acdo. Núm. Exp. 426/2024.
Quiroz Herrera Alfonso su Sucesión. Sucesorio Familiar 2 Acdos. Núm. Exp. 216/2024.
Ramírez Beltrán Beatriz Guillermina vs. Hernández Lira Nicolás Alejandro. Controversias del Orden Familiar 2 Acdos. Núm. Exp. 1658/2019 Tomo II.
Reyes Aranda Ana Patricia vs. Ortiz Gutiérrez Gustavo. Especial Familiar 2 Acdos. Núm. Exp. 1422/2023.
Riquelme Sáenz Iván Alejandro vs. Cuéllar Salcedo Laura Adriana y Riquelme Cuéllar Sonia Larissa y Riquelme Cuéllar Laura Sofía. Controversias del Orden Familiar 1 Acdo. en Otros. Núm. Exp. 54/2023 Tomo II.
Rivera García Lizbeth Karina vs. Aguilera Jiménez José Eduardo. Sucesorio Familiar 2 Acdos. Núm. Exp. 2050/2023.
Rivera Onofre Nora Estela vs. Dominguez Carbajal Sergio. Controversias del Orden Familiar 1 Acdo. Núm. Exp. 564/2022.
Rojas González Carlos su Sucesión. Sucesorio Familiar 1 Acdo. Núm. Exp. 344/2022.
Romero Alvarado Josué Daniel vs. Serrano Silva Lo Ammi Bezai. Controversias del Orden Familiar 1 Acdo. Núm. Exp. 1776/2021.
Rosas Vértiz Magali María Guadalupe vs. Flores Jiménez Francisco Javier. Controversias del Orden Familiar 1 Acdo. en Expedientillo. Núm. Exp. 300/2012.
Salazar Ilarregui Galetto Viviana vs. Durán Espinoza Antonio. Controversias del Orden Familiar 1 Acdo. Núm. Exp. 1847/2021 Tomo II.
Salgado García Maximina. Sucesorio Familiar 1 Acdo. Núm. Exp. 1252/2003.

SOLO CONSULTA
SOLO CONSULTA
SOLO CONSULTA

Sánchez Arcega Ricardo Yozafat vs. Iribe Godoy Viridiana Arlette. Controversias del Orden Familiar Amparo 844/2022-IV. 1 Acdo. en Amparo. Núm. Exp. 950/2020 Amparo: 844/2021-V.
Sánchez Arcega Ricardo Yozafat vs. Iribe Godoy Viridiana Arlette. Controversias del Orden Familiar 5 Acdos. Núm. Exp. 950/2020 Tomo III.
Sánchez Gómez Carmen vs. Fausto Herrera Gallegos. Controversias del Orden Familiar 1 Acdo. en Incidente. Núm. Exp. 1594/2012 Inc. de Can. de Pen. Ali. (L. D. H. S.).
Sánchez Gómez Carmen vs. Fausto Herrera Gallegos. Controversias del Orden Familiar 1 Acdo. en Incidente. Núm. Exp. 1594/2012 Inc. de Can. de Pen. Ali. (S. H. S.).
Sánchez Mejía Karina vs. Ugalde Anaya Juan Luis. Controversias del Orden Familiar 1 Acdo. Núm. Exp. 2160/2018 Tomo II.
Sánchez Rodríguez José Jesús su Sucesión. Sucesorio Familiar 1 Acdo. Núm. Exp. 294/2022.
Serrano Landeros Alberto su Sucesión. Sucesorio Familiar 1 Acdo. en Otros. Núm. Exp. 1296/2021 Secc. II.
Solórzano Toledo Carlos su Sucesión. Sucesorio Familiar 1 Acdo. Núm. Exp. 1094/2023.
Soto Coronel José. Sucesorio Familiar 2 Acdos. Núm. Exp. 1838/2016.
Suárez y López Portilla Gustavo su Sucesión. Sucesorio Familiar 2 Acdos. Núm. Exp. 1726/2023.
Tenorio Herrera José Luis vs. Castillo Uribe Jéssica Alejandra. Controversias del Orden Familiar 1 Acdo. Núm. Exp. 518/2017.
Tovar Medina Leticia Adriana. Juris. Voluntaria Familiar 2 Acdos. Núm. Exp. 1304/2017.
Trejo Ferrer Samantha Odette vs. Rojas López Hugo Alberto. Especial Familiar 1 Acdo. Núm. Exp. 420/2024.
Vargas Amaro Yamel vs. Roberto Estrada Silva. Controversias del Orden Familiar 1 Acdo. Núm. Exp. 1330/2006.
Vargas Maza Martha Priscila vs. Alejandro Salinas Gil. Controversias del Orden Familiar 1 Acdo. en Otros. Núm. Exp. 1644/2006 Tomo II.
Vázquez Vázquez Luis. Sucesorio Familiar 1 Acdo. Núm. Exp. 1130/2014.
Vega García Rosa María vs. Fabián Peñaloza Rueda. Controversias del Orden Familiar 1 Acdo. Núm. Exp. 1062/2013.
Velázquez Corona Telesforo. Sucesorio Familiar 1 Acdo. Núm. Exp. 624/2021.
Vergara González Alba María Teresa su Sucesión. Exh. Familiar Expedientillo. 1 Acdo. Núm. Exp. 1066/2023.
Victorio Martínez Lizbeth Guadalupe vs. Casarrubias Cantor Eric Manuel. Controversias del Orden Familiar 1 Acdo. Núm. Exp. 358/2024.
Vidales Valadez Mirenbegona Opv 302 vs. García Herrera Francisco Alfonso. Controversias del Orden Familiar 1 Acdo. Núm. Exp. 1170/2020.
Wong Moreno Aura su Sucesión. Sucesorio Familiar 1 Acdo. Núm. Exp. 1714/2023.
Zaldívar Morales José. Sucesorio Familiar Expedientillo. 1 Acdo. Núm. Exp. 412/1996.
De Santiago Ríos Vanessa vs. Sánchez Valdivinos Cristhian Jonathan. Controversias del Orden Familiar 1 Acdo. Núm. Exp. 318/2024.
NO PUBLICADOS
Mendoza Osorio Silvia vs. Manríquez Cruz Joaquín. Especial Familiar 2 Acdos. en Incidente. Núm. Exp. 590/2018 Inc. de Salida del Dom. Cony.
AUDIENCIA
Abundis Vega Javier. Aud. 805 Sucesorio Familiar. 1 Acdo. en Otros. Núm. Exp. 646/2008 Tomo II.
Gómez Bilbao García Deborah Yvonne vs. Díaz García Virgilio José. 27b Especial Familiar. 1 audiencia. Núm. Exp. 10/2024.
Vidales Martínez María Luisa su Sucesión. Sucesorio Familiar. 1 audiencia. Núm. Exp. 1296/2023.

LA SECRETARIA DE ACUERDOS
LIC. JUSTINA GABRIELA REYES PEREZ

DÉCIMO NOVENO DE LO FAMILIAR

SECRETARÍA "A"
ACUERDOS DEL 5 DE ABRIL DEL 2024

Alatriste Vázquez María Eugenia vs. Flores Alatriste José Daniel. Controversias del Orden Familiar Turno Oficio. 1 Acdo. Núm. Exp. 2153/2023.
Ávila Vadillo Olivia Margarita y-o. su Sucesión. Exh. Familiar Edictos Despegue. 1 Acdo. en Exhorto. Núm. Exp. 217/2024.
Dávila Vega Petra vs. Enrique Mendoza Nájera. Especial Familiar Acuerdo. 1 Acdo. en Incidente. Núm. Exp. 189/1992 Inc. de Cancel. y/o Cesación de Pensión Alimenticia.
Duarte Sigala Miguel Ángel vs. Barrera Sánchez Rosalinda. Especial Familiar Auto. 1 Acdo. Núm. Exp. 2185/2015.
Espinosa Ramírez Juliana. Sucesorio Familiar Llega Autos. 1 Acdo. Núm. Exp. 151/2022.
Franco de Nova Alma Josefina. Juris. Voluntaria Familiar Cita Sentencia. 1 Acdo. Núm. Exp. 2037/2023 Principal.
García Hernández Martha vs. Castrillo Ricaño Marco Antonio. Especial Familiar Pasa a Sent. 1 Acdo. Núm. Exp. 117/2024 Principal.
Hernández Andrade Nicolás vs. Serrano Pérez Julia Regina. Especial Familiar Cedula Diligenciada y Computo. 1 Acdo. Núm. Exp. 431/2024 Principal.
Hernández Mayorga Raúl. Sucesorio Familiar 1 Acdo. en Amparo. Núm. Exp. 1581/2014 Amparo 101/2024-I.
Hernández Morales Verónica vs. Arvizu Arellano José Antonio. Especial Familiar Cita Sentencia. 1 Acdo. Núm. Exp. 85/2024 Principal.
Hernández y Hernández María Sara Silvina. Sucesorio Familiar Llega Autos. 1 Acdo. Núm. Exp. 191/2021.
Ladino Ramos Delia Angélica vs. Manzano Romero Jorge Alejandro. Controversias del Orden Familiar Turno Cedula. 1 Acdo. Núm. Exp. 399/2024 Principal.
Ley de la Rosa Sadia vs. Hernández Vázquez Raúl Julio. Controversias del Orden Familiar Comparece Notifica. 1 Acdo. Núm. Exp. 2309/2015 Cuad. de Vía de Apremio.
López Aguilar Sol de María vs. Rivas Plata Héctor Enrique. Controversias del Orden Familiar Llega Autos. 1 Acdo. Núm. Exp. 1917/2016.
Márquez Pérez Rosa Martha su Sucesión. Sucesorio Familiar Comparece Notifica. 1 Acdo. Núm. Exp. 709/2018.
Martínez Mata Sandy vs. Torres Colín Nestro Rafael. Exh. Familiar Vista. 1 Acdo. en Exhorto. Núm. Exp. 507/2024.
Medina Ríos Jorge Luis vs. Muñoz López María de Lourdes. Ord. Civil Familiar Vista. 1 Acdo. Núm. Exp. 1067/2023 Principal.
Monter Toledo Lorena vs. Fages Oliver. Especial Familiar Turno Oficio. 1 Acdo. en Incidente. Núm. Exp. 1531/2013 Inc. de Repos. de Autos.
Montes Hernández Julio César vs. Bermúdez Mireles Juanita. Ord. Civil Familiar Acuerdo. 1 Acdo. Núm. Exp. 1909/2023 Principal.
Nochebuena López Yolanda vs. Echavarrieta Albiter Cresenciano. Especial Familiar Acuerdo. 1 Acdo. en Incidente. Núm. Exp. 1421/2015 Inc. de Liquidación de la Sociedad Conyugal.
Ordaz Manzo José de Jesús vs. Villarreal Esparragoza Olga Patricia. Ord. Civil Familiar Auto. 1 Acdo. Núm. Exp. 389/2023 Principal.
Prado Cabrera Claudia Elena y Garibi Aguilera Carlos Fernando. Exh. Familiar Exh. No Admitido. 1 Acdo. en Exhorto. Núm. Exp. 569/2024.
Reyes Pintos Rosa Martha vs. Granados Segoviano Héctor Rubén. Ord. Civil Familiar Informe Imss 2. 2 Acdos. Núm. Exp. 1501/2023 Principal.
Rocha Martínez Marco Antonio vs. Bárcenas Yescas Nancy Angélica. Ord. Civil Familiar Platica Menor Difiere. 1 Acdo. en Incidente. Núm. Exp. 1401/2023 Inc. de Pensión Alimenticia.
Romero Maldonado Juan. Sucesorio Familiar Comparece Notifica. 1 Acdo. Núm. Exp. 877/2021.
Ruíz Robles Gloria. Sucesorio Familiar Llega Autos. 1 Acdo. Núm. Exp. 1075/2012 Bis. 1.
Salas Reyes Angelica vs. Oras Villalobos Fernando Adrián. Controversias del Orden Familiar 1 Acdo. en Amparo. Núm. Exp. 1197/2021 Amparo 1477/2023.
Salazar Sotelo Sara vs. Carlos Mario Tovar Hassanille. Div. Nec. Llega Autos. 1 Acdo. Núm. Exp. 1057/2006.
Septién Cruz Anayeli vs. García Pérez Edgar. Controversias del Orden Familiar Admite Inc. 1 Acdo. en Incidente. Núm. Exp. 1705/2018 Inc. de Cambio de Guarda y Custodia de Menor.
Tejada Ruíz Carlos vs. Medina Ramírez Rebeca. Exh. Familiar Exh. Admitido. 1 Acdo. en Exhorto. Núm. Exp. 571/2024.
Valdés Ramírez Jaime. Sucesorio Familiar Acuerdo. 1 Acdo. Núm. Exp. 101/2005 Bis. 2.
Vargas Solano Guadalupe vs. Geronis Romero Jorge Arturo. Exh. Familiar Vista. 1 Acdo. en Exhorto. Núm. Exp. 489/2024.

SOLO CONSULTA
SOLO CONSULTA
SOLO CONSULTA

Vázquez Martínez Nazario. Vía de Apremio Familiar Auto. 1 Acdo. Núm. Exp. 1993/2022 Principal.
Vázquez Mendoza Alicia vs. Reyes Guzmán Marco Antonio. Controversias del Orden Familiar Llega Autos. 1 Acdo. Núm. Exp. 1869/2009 Principal.
Velázquez Aguirre Rosario su Sucesión. Sucesorio Familiar Acuerdo. 1 Acdo. Núm. Exp. 1009/2023 Principal.
Zavaleta Montes Alan Joshue vs. Ávila García Jazmín. Especial Familiar Comparece Notifica. 1 Acdo. Núm. Exp. 2159/2023 Principal.
Zavaleta y Patiño Margarita María de la Luz. Sucesorio Familiar Informe. 1 Acdo. Núm. Exp. 1473/2021.
MAL PUBLICADOS
Acuña Ortega Gloria su Sucesión. Sucesorio Familiar Prevención. 1 Acdo. Núm. Exp. 531/2024 Principal.
AUDIENCIA
Montes de Oca Rodríguez Alberto. Sin Comparec. Sucesorio Familiar. 1 audiencia. Núm. Exp. 215/2023 Principal.
Saavedra Grana Martha y Miguel Pazarán Silva. Sucesorio Familiar. 1 audiencia. Núm. Exp. 921/2015.
Torres Maya Rafael su Sucesión. Aud. 801 Sucesorio Familiar. 1 audiencia. Núm. Exp. 1001/2023 Principal.

SENTENCIAS DEFINITIVAS DEL 5 DE ABRIL DEL 2024

Cesenes Stivalet Irlanda Guadalupe. Juris. Voluntaria Familiar Sent. Def. 1 Núm. Exp. 1047/2023 Principal
Ramírez Rodríguez Adrián Javier vs. Torres Tinajero Montzerrat. Especial Familiar Sent. Def. 1 Núm. Exp. 19/2024 Principal
Torres Velázquez Skarleth vs. Montesinos Pérez Óscar Alfredo. Especial Familiar Sent. Def. 1 Núm. Exp. 2137/2023 Principal

SENTENCIAS INTERLOCUTORIAS

López Martínez María Esther su Sucesión. Sucesorio Familiar Sent. Interl. 1 Núm. Exp. 601/2023 Principal
Rojas Gil Gilberto vs. Juana Escudero Campos. Ord. Civil Familiar Sent. Interl. 1 Sent. Interl. en Incidente. Núm. Exp. 389/2007 Inc. de Ejecc. de Convn. li

LA SECRETARIA DE ACUERDOS
LIC. MARISOL PIÑA FLORES

SECRETARÍA "B"
ACUERDOS DEL 5 DE ABRIL DEL 2024

Albarrán Silva Emma su Sucesión. Sucesorio Familiar Admite (J) Turno. 1 Acdo. Núm. Exp. 422/2024 Principal.
Ángeles Juárez Norma vs. Alvarado González Alfredo. Exh. Familiar Exh. Admitido. 1 Acdo. en Exhorto. Núm. Exp. 512/2024.
Caamaño Trejo Gabriela vs. Nava Rivera René. Controversias del Orden Familiar Inf Issste. 5 Acdos. Núm. Exp. 1266/2021.
Cadena Correa Susan Belén vs. Amaro Rodríguez Luis Gerardo. Controversias del Orden Familiar Inf Issste. 2 Acdos. Núm. Exp. 1786/2023 Principal.
Carreón Méndez Rosa vs. Abonza Ayala Guadalupe Humberto. Controversias del Orden Familiar Inf Policía Auxiliar. 2 Acdos. Núm. Exp. 1048/2018.
Coria Flores María Guadalupe vs. Jaime Luis Chávez Aléman. Esp. Hip. Inf Electromecanico. 1 Acdo. Núm. Exp. 304/2001.
Covarrubias Soto Enrique vs. Covarrubias Manrique Luis Alberto y/o Luis Covarrubias Manrique y/o Alberto Covarrubias Manrique. Exh. Familiar Exh. Admitido. 1 Acdo. en Exhorto. Núm. Exp. 566/2024.
Cruz Pérez Rafael su Sucesión. Sucesorio Familiar Autoriza. 1 Acdo. Núm. Exp. 1352/2017.
Dorantes Rivera Fernanda Patricia y Mario Orozco Juimenez. Juris. Vol. Archivo. 1 Acdo. Núm. Exp. 666/2003.
Echegoyen Monroy Soledad vs. Saúl Álvaro Fonseca Velázquez. Div. Nec. Llegada Autos. 1 Acdo. Núm. Exp. 1454/2001.
Espinosa Vanegas José Ángel. Int. Archivo. 1 Acdo. Núm. Exp. 828/1996.
Fernández Aguilar Manuel su Sucesión. Sucesorio Familiar Autoriza. 1 Acdo. Núm. Exp. 998/2022.
Flores Román Lizet Anllilizbeth vs. Montes de Oca Moncada Erik. Ord. Civil Familiar Llegada Autos. 1 Acdo. Núm. Exp. 1536/2022 Principal.
Franco Rivera Lilián vs. Deshmukh Vivek. Controversias del Orden Familiar Copias Cert. 1 Acdo. Núm. Exp. 376/2024 Principal.
Galicia Hernández Alejandro vs. Yasmín Avilez González. Controversias del Orden Familiar Llegada Autos. 1 Acdo. Núm. Exp. 472/2020.
Galván Salazar Angélica vs. José Pedro Mendoza Ramírez. Ord. Civil Familiar Inf Sedena. 1 Acdo. Núm. Exp. 426/2012.
González Carbajal Ezequiel vs. Hernández Martínez Claudia. Controversias del Orden Familiar Dev Minuta. 1 Acdo. Núm. Exp. 542/2022.
González Vázquez María Luisa vs. Martínez González Azur y Gabriel Santiago Gerardo Azael. Controversias del Orden Familiar Ced Sin Dilig. 1 Acdo. Núm. Exp. 2080/2023 Principal.
Granados Rodríguez Evelyn Lizbeth vs. Silva Ochoa Ricardo. Controversias del Orden Familiar Inf Electronic. 1 Acdo. Núm. Exp. 1972/2023.
Gutiérrez Reza Marciano su Sucesión. Sucesorio Familiar Inf Dif. 1 Acdo. Núm. Exp. 1864/2023 Principal.
Gutiérrez Zambrano Lina vs. González Pérez Víctor Manuel. Exh. Familiar Exh. No Admitido. 1 Acdo. en Exhorto. Núm. Exp. 570/2024.
Hernández Ortiz Daniel Ramón vs. Huerta Sánchez Stefanie Michelle. Controversias del Orden Familiar Inf Negocios Inteligentes. 1 Acdo. Núm. Exp. 390/2018.
Hernández Riascos Adianez vs. Cachero Maldonado Rodrigo Alejandro. Ord. Civil Familiar 1 Acdo. Núm. Exp. 1734/2023 Principal.
Hinojosa Peniche Carlos Manuel. Sucesorio Familiar K Emiten Voto 1 Acdo. Núm. Exp. 1198/2020 Bis. 1.
Jiménez Paoletti Silvia Marcia vs. Román Infante Hernández. Div. Nec. Llegada Autos. 1 Acdo. Núm. Exp. 1288/2003.
Laguna González José Guadalupe su Sucesión. Sucesorio Familiar Inf Dif. 1 Acdo. Núm. Exp. 80/2024 Principal.
Leyva Valentín María Félix vs. Martínez Bolaños Epifanio Alejandro. Especial Familiar Ced Dilig. 1 Acdo. Núm. Exp. 318/2024 Principal.
Licóna Muñoz Juan Pablo vs. Milchorena Becerril Paola Azucena. Especial Familiar K Copias Fiscalía 1 Acdo. Núm. Exp. 1024/2013.
López Aladin Cecilio. Sucesorio Familiar Razon Not. 1 Acdo. Núm. Exp. 858/2004.
López Calderón y/o María López y/o María López Vda. de Gordillo María su Sucesión. Sucesorio Familiar Autoriza. 1 Acdo. Núm. Exp. 378/2022.
López Zermeño Manuel su Sucesión. Sucesorio Familiar 1 Acdo. Núm. Exp. 886/2023 Principal.
López García Gerardo vs. Carmen Yadira Galarza Martínez. Div. Incausado Archivo. 1 Acdo. Núm. Exp. 1406/2011.
Maldonado Monroy Javier Tomás su Sucesión. Sucesorio Familiar Aud. Remota 790. 1 Acdo. Núm. Exp. 1808/2023 Principal.
Martínez Chirinos Celia su Sucesión vs. Torres Luna Evarista Jovita. Sucesorio Familiar Ced Dilig. 1 Acdo. en Incidente. Núm. Exp. 2198/2019 Bis. 3 Inc. de Remoción de Albacea.
Martínez Hernández Claudia Ivonne vs. Esprza Lozano Raúl. Controversias del Orden Familiar Autoriza. 1 Acdo. Núm. Exp. 988/2018.
Martínez Poblete Marytere vs. Agustín González José de Jesús. Especial Familiar Admite (J) Turno. 1 Acdo. Núm. Exp. 524/2024 Principal.
Martínez Flores Karla Paola vs. Rojas Islas Armando. Controversias del Orden Familiar Llegada Autos. 1 Acdo. Núm. Exp. 614/2022.
Meza Medina Trinidad. Sucesorio Familiar 1 Acdo. Núm. Exp. 1622/2014 Secc. Cuarta.
Mora Murguía María Dolores vs. Nicolás Jesús de la O. Flores. Div. Incausado 1 Acdo. Núm. Exp. 1358/2011.
Moreno Mena Víctor Manuel su Sucesión. Sucesorio Familiar Ced Sin Dilig. 1 Acdo. Núm. Exp. 114/2024 Principal.
Munguía Hernández María Guadalupe vs. José Luis Olivares. Div. Nec. Archivo. 1 Acdo. Núm. Exp. 886/1994.
Nava Pérez Teresa su Sucesión. Sucesorio Familiar Ced Sin Dilig. 1 Acdo. Núm. Exp. 2230/2023 Principal.
Neveu Barquera Jonathan R vs. Alexandra Loustalot Angulo. Especial Familiar 3 Acdos. en Incidente. Núm. Exp. 2276/2019 Inc. de Actual. de Pensión Alimenticia.
Ortega Villalobos Sergio Rafael su Sucesión. Sucesorio Familiar Autoriza. 1 Acdo. Núm. Exp. 476/2023 Principal.
Peralta García Magali vs. Salgado Segura Enrique. Controversias del Orden Familiar 2 Acdos. Núm. Exp. 1582/2017 Tomo III.
Pérez Barrios Abelardo. Sucesorio Familiar Copias Cert. 1 Acdo. Núm. Exp. 2072/2022 Principal.

SOLO CONSULTA
SOLO CONSULTA
SOLO CONSULTA

Pérez Martínez Reyna María Luisa vs. Pérez Martínez Hilario. Exh. Familiar Vista. 1 Acdo. en Exhorto. Núm. Exp. 492/2024.
Portugal Antunez Carlos. Sucesorio Familiar Archivo. 1 Acdo. Núm. Exp. 1856/2016.
Quezada Arano Carlos Alejandro vs. Flores Sánchez María del Carmen. Especial Familiar Admite (J) Turno. 1 Acdo. Núm. Exp. 530/2024 Principal.
Ramírez Mendoza Elizabeth Guadalupe vs. Fernández Becerril Carlos Antonio Esly. Controversias del Orden Familiar Razon Not. 1 Acdo. Núm. Exp. 960/2023 Principal.
Ramírez Rodríguez Amanda su Sucesión. Sucesorio Familiar Ced Sin Dilig. 1 Acdo. Núm. Exp. 2060/2023 Principal.
Real Rosas Lizbeth vs. Alva Cruz Armando. Controversias del Orden Familiar Inf Cnbv. 1 Acdo. Núm. Exp. 2090/2023 Principal.
Rizo Velásquez María del Socorro vs. García Montiel Vicente Antonio. Especial Familiar J Rebeldia. 1 Acdo. en Incidente. Núm. Exp. 566/2018 Bis. 4 Inc. Vía de Apremio.
Rodríguez Santos Coy Alicia Irene su Sucesión. Sucesorio Familiar Llegada Autos. 1 Acdo. Núm. Exp. 636/2022.
Romero García Piedad. Sucesorio Familiar Inf Dif. 1 Acdo. Núm. Exp. 152/2023 Principal.
Rosas Valencia Martha vs. Montesinos Guzmán Jorge Antonio. Ord. Civil Familiar Razon Not. 1 Acdo. en Incidente. Núm. Exp. 780/2023 de Guarda y Custodia, Pensión Alimenticia y Régimen Definitivo.
Salinas Salinas Ana Paola vs. Hernández Flores José Alexis. Controversias del Orden Familiar Inf Ferretería. 1 Acdo. Núm. Exp. 480/2024 Principal.
San Vicente Leyte Montserrat vs. Trujillo Ávila Isaías Atonatiuh. Controversias del Orden Familiar Inf Gestión Tecnológica. 1 Acdo. Núm. Exp. 2050/2023 Principal.
Santiago Trejo Martínez Alejandro vs. Lincoln Strange Castro Teresa de Jesús. Controversias del Orden Familiar Ced Dilig. 1 Acdo. Núm. Exp. 2012/2023 Principal.
Santillán Mondragón Avelino su Sucesión. Sucesorio Familiar Inf Cejur. 1 Acdo. Núm. Exp. 1652/2023 Principal.
Sánchez García Patricia vs. Mancilla Carranza Jorge. Especial Familiar Debera Estar a Constncia. 1 Acdo. en Incidente. Núm. Exp. 516/2020 Bis. 2 Aumento de Pensión Alimenticia.
Valadez Calva Natalia de Jesús vs. Geovanni Aldair Alarcón Ramos. Controversias del Orden Familiar 1 Acdo. Núm. Exp. 468/2021.
Valdez García Alma Patricia vs. Sosa Caballero José Francisco. Controversias del Orden Familiar Autoriza. 1 Acdo. Núm. Exp. 826/2023 Principal.
Valencia García Carmen Dalíla vs. Salas Escobedo Seand Adaid. Controversias del Orden Familiar Llegada Autos. 1 Acdo. Núm. Exp. 1918/2015.
Valtierra Moreno Kenya vs. Ortega Cano Javier Santos. Controversias del Orden Familiar Inf American. 1 Acdo. Núm. Exp. 1646/2023 Principal.
Vázquez Mendiola Paola Luceli vs. Martínez López Eduardo. Controversias del Orden Familiar Inf Intervención. 1 Acdo. Núm. Exp. 2016/2023 Principal.
Velasco Marín Socorro su Sucesión. Sucesorio Familiar J4. 1 Acdo. Núm. Exp. 100/2024 Principal.
Velasco Moreno Cristina Nayelli vs. Julio César Torres Mejía. Controversias del Orden Familiar Llegada Autos. 1 Acdo. Núm. Exp. 818/2021.
Vera Montoya Adrián Miguel vs. Alvarado Hinojos María Natividad. Ord. Civil Familiar Copias Cert. 1 Acdo. Núm. Exp. 380/2023 Principal.
Zamora Patiño Adriana vs. Petróleos Mexicanos. Controversias del Orden Familiar Copias Cert. 1 Acdo. Núm. Exp. 1220/2023 Principal.
Zárate Vázquez Jorge Arturo vs. Quintana González Mireya. Especial Familiar Ced Dilig. 1 Acdo. Núm. Exp. 2124/2023 Principal.

NO PUBLICADOS

Alcántara Plata Adán. Sucesorio Familiar J Turno. 1 Acdo. en Otros. Núm. Exp. 1992/2016 Secc. Tercera.
Alcaraz Anita Israel vs. Abarca Guerrero Guadalupe. Controversias del Orden Familiar J1 Contestación de Demanda. 2 Acdos. en Incidente. Núm. Exp. 408/2009 Inc. de Susp. de Pago de Pensión Alimenticia.
Almeida de la Vega Ramón su Sucesión. Sucesorio Familiar J Admite / Turno. 1 Acdo. Núm. Exp. 356/2024 Principal.
Alvarado Pompa José Ángel. Sucesorio Familiar J Requerimiento de 3a Sala - Revoca Calif. Grado Apel- Admite en Ambos Efectos. 1 Acdo. Núm. Exp. 608/1998 Secc. Cuarta.
Alvarado Pompa José Ángel. Sucesorio Familiar J Vista. 1 Acdo. Núm. Exp. 608/1998 Secc. Tercera.
Arrieta Fernández Belén vs. López Barrios Manuel Alejandro. Especial Familiar J Admite Div. / Turno. 1 Acdo. Núm. Exp. 370/2024 Principal.
Bahena Zapien Noemí vs. Neri Alfaro Ángel Arturo. Ord. Civil Familiar K1 2 Acdos. Núm. Exp. 1810/2023 Principal.
Becerril de la Llata Juan Manuel vs. Said Ponce Yamile. Especial Familiar 1 Acdo. en Incidente. Núm. Exp. 324/2020 Pensión Alimenticia Definitiva, Pensión Compensatoria y Liquidación de la Sociedad Conyugal.
Bernabé Escalona Lezli Viridiana vs. Alberto Terres Barrón. Controversias del Orden Familiar J. 2 Acdos. Núm. Exp. 1134/2021.
Calzada Acosta Evodia su Sucesión. Sucesorio Familiar K Ha Causado Ejecutoria 1 Acdo. Núm. Exp. 1212/2019 Bis. 4 Secc. IV.
Castillo Sánchez Angélica Guadalupe vs. Flores Castillo Leonardo Antonio. Especial Familiar J Turno. 1 Acdo. en Incidente. Núm. Exp. 2110/2019 Inc. de Régimen de Visitas y Convivencias.
Díaz Hernández José Guadalupe vs. Quiroz Paramo Alexis. Controversias del Orden Familiar K Cecofam 1 Acdo. Núm. Exp. 676/2023 Principal.
Diosdado Ramírez Karla vs. Pérez Calderón Ricardo Jonathan. Controversias del Orden Familiar J. 1 Acdo. Núm. Exp. 560/2018.
Echavarría Saucedo Jéssica Irma vs. García Martínez Joch Antonio. Controversias del Orden Familiar J Info Uga. 1 Acdo. Núm. Exp. 1850/2023 Principal.
Esquivel Caballero Guadalupe. Sucesorio Familiar J Contestación de Demanda. 2 Acdos. en Incidente. Núm. Exp. 240/2021 Bis. 3 Segundo Inc. de Oposición Al Inventario y Avaluo.
Fonseca Solís Rubén su Sucesión. Sucesorio Familiar Previene (J). 1 Acdo. Núm. Exp. 520/2024 Principal.
García Carrillo José Roberto vs. Díaz Rodríguez Rebeca. Especial Familiar K Turno 1 Acdo. en Incidente. Núm. Exp. 174/2020 Inc. de Cambio de Guarda y Custodia.
García Carrillo José Roberto vs. Díaz Rodríguez Rebeca. Especial Familiar K Billetes 1 Acdo. en Incidente. Núm. Exp. 174/2020 Inc. de Cancel. de Pensión Alimenticia.
García Padilla Omar Carlos. Sucesorio Familiar J Admite Primera Apel. vs. Sent. Interl. 06/03/2024. 1 Acdo. Núm. Exp. 1106/2021.
González Salvador Juan Antonio vs. Gutiérrez Pérez Judith. Controversias del Orden Familiar J2. 4 Acdos. Núm. Exp. 150/2024 Principal.
Guerrero Heshts Otto- Guerrero Rojano Lidia Judith- Guerrero Martínez Guillermo Gustavo vs. Zepeda Arcineaga Erick- Loperena Guerrero y Vargas Federico Otto Ramón - Hernández Gonzalo. Ord. Civil Familiar K Turno 1 Acdo. Núm. Exp. 120/2019.
Hernández Uribe María Isabel su Sucesión. Sucesorio Familiar K Fecha de Aud. 801 1 Acdo. Núm. Exp. 1278/2019.
Jiménez Texcalpa Paulina vs. García Pozos Eduardo. Controversias del Orden Familiar J. 1 Acdo. Núm. Exp. 1566/2021 Bis. 2 Tomo II.
Juárez Cruz Juan su Sucesión. Sucesorio Familiar K Señala AUDIENCIA 1 Acdo. Núm. Exp. 2102/2023 Principal.
López Morales Jerónima vs. Aguilar García María Guadalupe. Controversias del Orden Familiar J3 Admite Apel. Ambos Efectos vs. 20/02/24. 4 Acdos. Núm. Exp. 668/2019 Principal Tomo III.
Morales Carcamo Ruth vs. Torija Rivera Máximo. Especial Familiar J Turno - Medidas de Protección. 1 Acdo. Núm. Exp. 464/2024 Principal.
Morales Morales Delia vs. Zazueta García Jesús. Controversias del Orden Familiar J1 Contestación de Demanda. 2 Acdos. Núm. Exp. 1988/2023 Principal.
Morales Ortega Jorge Abraham su Sucesión. Sucesorio Familiar K Vista Mp 1 Acdo. Núm. Exp. 1048/2023 Principal.
Moreno Ruíz Juan Rogelio su Sucesión. Sucesorio Familiar J Pasa a Sentencia. 1 Acdo. Núm. Exp. 402/2023 Principal.
Méndez Limón Ana Beatriz vs. Marco Antonio Alvarado Garduño. Especial Familiar K Turno 1 Acdo. Núm. Exp. 536/2020.
Neri Ana María. Sucesorio Familiar J. 1 Acdo. Núm. Exp. 1528/2015.

SOLO CONSULTA
SOLO CONSULTA
SOLO CONSULTA

Neri Ana María. Sucesorio Familiar J1. 1 Acdo. Núm. Exp. 1528/2015 Tercera Sección.
Núñez Mendoza Dolores. Test. J Ofi 3a Sala Agravios Inatendibles. 1 Acdo. Núm. Exp. 1452/2007.
Osorio Flores Karla Adriana vs. Gutiérrez Morales Amim Fabián. Especial Familiar K2 Billete 1 Acdo. Núm. Exp. 2136/2018.
Osorio Flores Karla Adriana vs. Gutiérrez Morales Amim Fabián. Especial Familiar K Turno 1 Acdo. en Incidente. Núm. Exp. 2136/2018 Inc. de Régimen de Visitas y Convivencias.
Ramos Herrera Claudia vs. Martínez Villarreal Geovani Said. Controversias del Orden Familiar J. 1 Acdo. Núm. Exp. 1978/2021.
Razo Gómez José Pilar. Sucesorio Familiar J Desiste de Apelación. 1 Acdo. Núm. Exp. 620/2014.
Reyes Perea Diana Patricia vs. Javier Aguirre Estrada. Controversias del Orden Familiar K Billete 1 Acdo. Núm. Exp. 58/2021.
Reyes y Rassvetaieff María Antonia. Juris. Voluntaria Familiar K Fecha AUDIENCIA 1 Acdo. Núm. Exp. 466/2024 Principal.
Rodríguez Mendoza Martha su Sucesión. Sucesorio Familiar K Copias 1 Acdo. Núm. Exp. 1014/2023 Bis. 4 Secc. IV.
Santillán Solís María de la Paz su Sucesión. Sucesorio Familiar K Manifestaciones 1 Acdo. Núm. Exp. 326/2024 Principal.
Vargas Arguello Patricia vs. Sánchez Rodríguez Víctor Hugo. Controversias del Orden Familiar J. 2 Acdos. en Incidente. Núm. Exp. 1348/2022 Inc. de Cambio de Guarda y Custodia.
Vargas Arguello Patricia vs. Sánchez Rodríguez Víctor Hugo. Controversias del Orden Familiar J3 Cop. Cert. 3 Acdos. Núm. Exp. 1348/2022 Principal.
Vargas Ocampo Shantal vs. Miguel Ángel Morales Landaverde. Controversias del Orden Familiar J Contestación. 1 Acdo. en Incidente. Núm. Exp. 1250/2013 Inc. de Pensiones Vencidas y No Pagadas.
AUDIENCIA
Álvarez Narváez Deli su Sucesión. Aud. Sin Comparecencia Sucesorio Familiar. 1 audiencia. Núm. Exp. 1422/2023 Principal.
Gamez Sandoval Daniel su Sucesión. Aud. 801++ Sucesorio Familiar. 1 audiencia. Núm. Exp. 986/2023 Principal.
López Morales Jerónima vs. Aguilar García María Guadalupe. AUDIENCIA++ Controversias del Orden Familiar 1 audiencia. Núm. Exp. 668/2019 Principal Tomo III.
Piñon Capetillo Antonio su Sucesión. Aud. 801++ Sucesorio Familiar. 1 audiencia. Núm. Exp. 76/2022.
Rojas Durán José su Sucesión. Aud. Remota 801 Sucesorio Familiar. 1 audiencia. Núm. Exp. 1782/2023 Principal.
De la Cruz Medrano Ma Elena vs. López Herrera Arturo. Aud. 272 B, Remota Se Turna Ord. Civil Familiar. 1 audiencia. Núm. Exp. 1896/2023 Principal.

SENTENCIAS DEFINITIVAS DEL 5 DE ABRIL DEL 2024

Lerma Pineda Reyna Miriam vs. Rosas González Alejandro. Ord. Civil Familiar Sent. Def. 1 Núm. Exp. 1458/2023 Principal
Morales Fuentes Wendy vs. López Maldonado Jorge. Controversias del Orden Familiar Sent. Def. 1 Núm. Exp. 1244/2023 Principal

SENTENCIAS INTERLOCUTORIAS

Campuzano Delgadillo Silvia vs. Jesús Téllez Goméz. Controversias del Orden Familiar Sent. Interl. 1 Núm. Exp. 420/2021
Cutler Patricio su Sucesión. Sucesorio Familiar 1 Núm. Exp. 1044/2023 Principal
Garcia Téllez Salvador. Sucesorio Familiar Sent. Interl. 1 Núm. Exp. 34/2021

EL SECRETARIO DE ACUERDOS
LIC. JORGE ULISES LOVERA GARCÍA

VIGÉSIMO DE LO FAMILIAR

SECRETARÍA "A"
ACUERDOS DEL 5 DE ABRIL DEL 2024

Altamirano Castañeda Eliana Ivonne. Juris. Voluntaria Familiar Tramite. 1 Acdo. Núm. Exp. 479/2022 Bis. 1 Expediente.
Ángeles García Lesly Abilem vs. González Crisanto David Daniel. Especial Familiar Estudio 65. 1 Acdo. Núm. Exp. 1915/2022.
Ángeles García Lesly Abilem vs. González Crisanto David Daniel. Especial Familiar Estudio 70. 1 Acdo. Núm. Exp. 1915/2022 Inc. de Modificación de Convenio.
Antón Vargas Liliana Nayeli vs. Marco Antonio Vallejo Viveros. Controversias del Orden Familiar Tramite. 1 Acdo. Núm. Exp. 1975/2023.
Arévalo Toledo Noel Humberto su Suc. Sucesorio Familiar Tramite. 1 Acdo. Núm. Exp. 1857/2019.
Arroyo González Elia vs. Flores Laguna Hugo Enrique. Especial Familiar Prevención. 1 Acdo. Núm. Exp. 555/2024.
Cervantes Hernández Piedad su Suc. Sucesorio Familiar Tramite. 1 Acdo. Núm. Exp. 557/2020.
Coello Alva Sandra vs. Alegría García Carlos Ernesto. Especial Familiar Tramite. 2 Acdos. Núm. Exp. 95/2024.
Cuauhtémoc Paleta José Ignacio vs. Sucesorio Familiar Tramite. 1 Acdo. Núm. Exp. 311/2013.
Dávila Moreno Adaia su Sucesión. Sucesorio Familiar Tramite. 1 Acdo. Núm. Exp. 297/2024.
Delgadillo Mier Paulina vs. López Juárez Paul César. Controversias del Orden Familiar Tramite. 1 Acdo. Núm. Exp. 261/2024.
Fierro Ramírez Axel Uriel vs. Maya Roldán Amairany. Controversias del Orden Familiar Estudio 67. 2 Acdos. Núm. Exp. 1697/2023.
Fuentes Zurita Karla Jovana vs. Guillermo González Aldana. Ord. Civil Familiar Tramite. 1 Acdo. Núm. Exp. 895/2012.
Gallegos Mendoza Claudia vs. Gutiérrez Hernández José Alfredo. Controversias del Orden Familiar Estudio 62. 1 Acdo. Núm. Exp. 535/2012.
García Cartagena Mónica Itzel vs. Bustos Parra Abel. Controversias del Orden Familiar Estudio 49. 1 Acdo. Núm. Exp. 2085/2021.
García González Jorge Arturo vs. Xóchitl Susana Rovirosa Madrazo. Cont. Ord. Fam. Estudio 50. 1 Acdo. Núm. Exp. 1555/2005.
García Rubiales Irlanda Irasema vs. Alberto Vázquez Rojo. Controversias del Orden Familiar Tramite. 1 Acdo. Núm. Exp. 1875/2017.
García Salgado Claudia Xanic vs. Rodríguez Rodríguez José Raúl. Controversias del Orden Familiar Estudio 68. 1 Acdo. Núm. Exp. 2045/2023.
González Hernández Leticia vs. Domínguez González Dimas. Controversias del Orden Familiar Exhorto. 1 Acdo. en Exhorto. Núm. Exp. 563/2024 Exhorto.
Guevara Paisano María Dolores. Juris. Voluntaria Familiar Admisorio. 1 Acdo. Núm. Exp. 543/2024.
Hernández Aranda Leonardo vs. Mariana Elizabeth Jiménez Marcial. Especial Familiar Tramite. 1 Acdo. en Incidente. Núm. Exp. 19/2021 Cump. de Convenio.
Hernández Dorantes Karina Itzel vs. Sotelo Martínez Gustavo Alfonso. Controversias del Orden Familiar Tramite. 1 Acdo. Núm. Exp. 683/2023.
Hernández Sánchez Lizeth vs. Uriel Marín Monterde. Controversias del Orden Familiar Tramite. 1 Acdo. Núm. Exp. 73/2024.
Hurtado González María de Los Ángeles vs. Martínez Atilano Alberto. Ord. Civil Familiar Exh. Autor. 1 Acdo. en Exhorto. Núm. Exp. 549/2024 Exhorto.
Jazmín Centeno García vs. Eduardo Hinojosa Reyes. Controversias del Orden Familiar Tramite. 1 Acdo. Núm. Exp. 1259/2016.
Laguna Gálvez Daniel vs. Reyes Aguilar Grecia. Especial Familiar Tramite. 1 Acdo. Núm. Exp. 1433/2021.
Leal Tepetla Carla vs. Salazar Velázquez Jorge. Controversias del Orden Familiar Tramite. 1 Acdo. Núm. Exp. 21/2024.
López Lugo Patricia vs. Juan Antonio Nava Barrera. Controversias del Orden Familiar Tramite. 1 Acdo. Núm. Exp. 1919/2013.
Madrid Antonia su Suc. Sucesorio Familiar Tramite. 1 Acdo. Núm. Exp. 319/2022.
Mancha Guzmán Martha su Sucesión. Sucesorio Familiar Prevención. 1 Acdo. Núm. Exp. 559/2024.
Martínez García Sergio Noel vs. Jiménez Regis Ahtziri Michelle. Especial Familiar Tramite. 1 Acdo. Núm. Exp. 187/2024.
Martínez López Berenice Aidé vs. Vidal Leiva Pedro. Controversias del Orden Familiar Tramite. 1 Acdo. Núm. Exp. 81/2023 Causa Especial.
Martínez Martínez Manuel su Suc. Controversias del Orden Familiar Tramite. 2 Acdos. Núm. Exp. 925/2020.
Mateo Mendoza Virginia vs. Felipe Sánchez Flores. Especial Familiar Entrega Billete. 1 Acdo. Núm. Exp. 1877/2016.
Mateos Higuera María de la Paz vs. Sucesorio Familiar Estudio 12. 1 Acdo. en Incidente. Núm. Exp. 1275/2016 Inc. de Nul. de Actos Jurídicosr.
Maya Hernández Fabiola vs. López Pineda Guillermo Alberto. Especial Familiar Tramite. 1 Acdo. Núm. Exp. 1241/2023.

SOLO CONSULTA
SOLO CONSULTA
SOLO CONSULTA

Molina Fernández Denys Araselys vs. Víctor Enrique Linares Trejo. Especial Familiar Tramite. 1 Acdo. Núm. Exp. 2301/2015.
Montiel Cuevas Guadalupe vs. Loreto de Vázquez Yves Sebastián. Controversias del Orden Familiar Tramite. 1 Acdo. Núm. Exp. 1237/2023.
Montoya Ramos Isabel vs. Donde Matute Francisco Javier. Especial Familiar Tramite. 1 Acdo. Núm. Exp. 221/2024.
Morán Quintanar Herlinda vs. Sucesorio Familiar Tramite. 1 Acdo. Núm. Exp. 311/2017.
Mota Margain Elsa y Silvano López Pérez vs. Especial Familiar Estudio 77. 1 Acdo. Núm. Exp. 1353/2013.
Moya Guerrero Karen Paola vs. Hernández Antonio Víctor Hugo. Especial Familiar Prevención. 1 Acdo. Núm. Exp. 553/2024.
Muñoz López Toribia su Sucesión. Sucesorio Familiar Prevención. 1 Acdo. Núm. Exp. 561/2024.
Navas Herrera María Mariana vs. Vilchis Prol Juan Carlos. Especial Familiar Tramite. 1 Acdo. Núm. Exp. 51/2024.
Nogueron Garcés Antonia vs. Rosas González Óscar. Controversias del Orden Familiar Tramite. 2 Acdos. Núm. Exp. 741/2023.
Palma Herrera Lillian vs. Miguel Ángel Kuri Ugarte. Controversias del Orden Familiar Estudio 40. 1 Acdo. Núm. Exp. 1271/2018.
Pérez Andrade Maythe vs. Chillopa Juárez Diego. Controversias del Orden Familiar Exhorto. 1 Acdo. en Exhorto. Núm. Exp. 571/2024 Exhorto.
Pérez Rodríguez María Luisa su Sucesión. Sucesorio Familiar Tramite. 1 Acdo. Núm. Exp. 899/2022.
Peñaloza Montes de Oca Tonalli vs. Pedraza Sánchez Yaneli. Controversias del Orden Familiar Estudio 53. 1 Acdo. Núm. Exp. 37/2024.
Posadas Ballesteros Laura vs. Salas Álvarez Josué. Controversias del Orden Familiar Estudio 80. 3 Acdos. Núm. Exp. 2141/2022.
Posos Dávila su Suc. Carlos. Sucesorio Familiar Estudio 59. 2 Acdos. Núm. Exp. 851/2021.
Pulido Ibarra Felipe vs. Test. Tramite. 1 Acdo. Núm. Exp. 1983/2010.
Ramírez Morales Aisteo. Ejec. Merc. Trámite. 1 Acdo. Núm. Exp. 1591/2009.
Reyes Valdez Dulce Susana vs. Luis Enrique Ramírez Cabrera. Controversias del Orden Familiar Tramite. 1 Acdo. Núm. Exp. 1909/2023.
Rioja Martínez Epigmenia vs. Int. Tramite. 1 Acdo. Núm. Exp. 183/1992.
Robles Cruz Lucila su Sucesión. Juris. Voluntaria Familiar Tramite. 2 Acdos. Núm. Exp. 735/2023.
Romero Casas Silvia su Sucesión. Sucesorio Familiar Tramite. 1 Acdo. Núm. Exp. 2131/2022.
Rosas Herrera Florencia vs. Damián Isidoro Juan. Controversias del Orden Familiar Tramite. 1 Acdo. Núm. Exp. 1027/2014.
Ruíz Ibarra Ma del Carmen. Juris. Voluntaria Familiar Tramite. 1 Acdo. Núm. Exp. 67/2024.
Salas Alcántara Graciela vs. Leticia Florentina Zarco Salas. Controversias del Orden Familiar Tramite. 1 Acdo. Núm. Exp. 13/2019.
Salazar Vázquez María. Sucesorio Familiar Tramite. 1 Acdo. en Expedientillo. Núm. Exp. 1067/2021 Secc. I.
Salgado Bernal Heberto vs. N. Sucesorio Familiar Tramite. 1 Acdo. Núm. Exp. 251/2010.
Sánchez Flores Dulce Lizbeth vs. Andrés Rodrigo Gutiérrez Posadas. Controversias del Orden Familiar Comparecencia. 1 Acdo. Núm. Exp. 575/2024.
Sánchez Villa Faustino vs. Alida Gabriela Smith Camarena. Especial Familiar Tramite. 2 Acdos. Núm. Exp. 67/2011.
Sandoval Godoy María Luis y Otras vs. Notario Público Número 32 del Distrito Federal Ahora Ciudad de México Lic. Francisco Jacobo Sevillano González. Ord. Civil Familiar Tramite. 2 Acdos. Núm. Exp. 610/2018.
Santana Espinosa Belén Yuliana vs. Ernesto Noé Barrera González. Controversias del Orden Familiar Tramite. 1 Acdo. Núm. Exp. 391/2024.
Santos Gutiérrez Alfredo. Sucesorio Familiar Tramite. 2 Acdos. Núm. Exp. 1769/2022.
Serrano Ibarra Bernardo su Sucesión. Sucesorio Familiar Estudio 94. 1 Acdo. Núm. Exp. 1553/2021.
Silva Rodríguez María Elena su Suc. Controversias del Orden Familiar Estudio 88. 1 Acdo. Núm. Exp. 885/2021.
Soto López María Eugenia su Sucesión. Sucesorio Familiar Tramite. 1 Acdo. Núm. Exp. 1621/2019.
Talavera Plata Carlos Ghoseppe vs. Tapia Lara Kasey Jéssica. Especial Familiar Tramite. 2 Acdos. Núm. Exp. 437/2024.
Torres López Oralia vs. Pablo Sánchez Peña. Controversias del Orden Familiar Estudio 102. 2 Acdos. Núm. Exp. 611/2021 Inc. de Modificación de Convenio.
Torres Martínez Jesús vs. Díaz Comas Dulce Jazmín. Controversias del Orden Familiar Estudio 26. 1 Acdo. en Incidente. Núm. Exp. 1175/2023 Inc. de Incumplimiento de Convenio.
Ubaldo Monroy Guillermo. Juris. Voluntaria Familiar Estudio 73. 1 Acdo. Núm. Exp. 283/2008.
Valdés Salinas Antonia su Sucesión. Sucesorio Familiar Tramite. 1 Acdo. Núm. Exp. 1625/2022.
Zapata Gómez Alberto su Sucesión. Sucesorio Familiar Tramite. 4 Acdos. Núm. Exp. 1441/2022.
De Uriarte Ortiz Adriana Leticia y de Uriarte Ortiz María Mercedes y de Uriarte Ortiz Raúl vs. De Uriarte Ortiz Ricardo María. Ord. Civil Familiar Estudio 70. 1 Acdo. Núm. Exp. 1511/2023 Causa Especial.
MAL PUBLICADOS
Morales Ramírez María vs. José David López Zamora. Controversias del Orden Familiar Estudio. 1 Acdo. en Incidente. Núm. Exp. 1541/2008 Inc. de Cancel. de Pensión Alimenticia.

SENTENCIAS INTERLOCUTORIAS

Arana Castaneda Martha Susana vs. Hernández Jiménez Eduardo Israel. Especial Familiar Sent. Interl. 1 Sent. Interl. en Incidente. Núm. Exp. 1103/2014 Inc. Cancel. de Pension

LA SECRETARIA DE ACUERDOS
LIC. NORMA ALICIA LÓPEZ GIJON

SECRETARÍA "B"
ACUERDOS DEL 5 DE ABRIL DEL 2024

Avilés Zarza Salvador su Sucesión. Sucesorio Familiar Tramite P. 22. 1 Acdo. en Expedientillo. Núm. Exp. 836/2008.
Baltazar Palacios Otilia vs. Controversias del Orden Familiar Tramite P. 10. 1 Acdo. Núm. Exp. 16/2021.
Berrocal Gutiérrez Luz María vs. Mauricio Gabriel Vázquez Castañeda. Especial Familiar Tramite P. 11. 1 Acdo. en Incidente. Núm. Exp. 1138/2018 Inc. de Liquidación de Sociedad Conyugal.
Bucio Llamas Miguel Ángel. Oral Familiar Estudio 83. 1 Acdo. Núm. Exp. 1818/2021 Interdicción.
Cabrera Sánchez Héctor Abdulio su Suc. Sucesorio Familiar Estudio 85. 1 Acdo. Núm. Exp. 238/2021.
Calzadilla Cerón Beatriz vs. Ortiz Romero José Alberto. Especial Familiar Tramite Razon. 1 Acdo. Núm. Exp. 332/2024.
Cano Pineda Sergio vs. Rebeca Granados Gutiérrez. Especial Familiar Tramite P. 67. 1 Acdo. Núm. Exp. 1328/2014.
Carballo Téllez Lucrecia su Sucesión. Sucesorio Familiar Tramite P 72. 1 Acdo. Núm. Exp. 884/2023.
Carrero Pedro Hernández. Sucesorio Familiar Estudio 40. 2 Acdos. en Expedientillo. Núm. Exp. 238/2007 Bis. 1 Sucesorio Intestam. a Bienes De.
Carreño Burgos María Guadalupe Filiberta vs. Tufik Humberto Cancino Romero. Especial Familiar Tramite Razon. 1 Acdo. Núm. Exp. 248/2019.
Carrillo Oviedo Martín vs. Alma Rosa Báez Sámano. Controversias del Orden Familiar Tramite P. Razón. 2 Acdos. Núm. Exp. 1504/2015.
Castillo Paulino Luis Eduardo vs. Fabián Castillo Solís. Controversias del Orden Familiar Tramite P. Razón. 1 Acdo. Núm. Exp. 772/2020.
Castro Salinas Alejandra vs. Cruz García Tomás. Controversias del Orden Familiar Estudiop110. 1 Acdo. en Incidente. Núm. Exp. 2086/2013 (Inc. de Reducc. de Pens. Alim.).
Castro Salinas Alejandra vs. Cruz García Tomás. Controversias del Orden Familiar Estudio 40. 1 Acdo. en Incidente. Núm. Exp. 2086/2013 Inc. de Incremento de Pago de Pensión Alimenticia.
Cmpos Mario. Sucesorio Familiar Tramite P. 57. 1 Acdo. en Expedientillo. Núm. Exp. 570/2022 Bis. 01.
Conde Lazcano Vania Renata vs. Velázquez Arellano Aurelio. Especial Familiar Admite Nuevo. 1 Acdo. Núm. Exp. 478/2024.
Cuesta Ramos Luis Manuel vs. García Sánchez Verónica. Ord. Civil Familiar Estudiop28. 1 Acdo. Núm. Exp. 916/2017 Inc. de Cambio de Guarda y Custodia y Pago de Alimentos.

SOLO CONSULTA
SOLO CONSULTA
SOLO CONSULTA

Detor Ramírez Juan José vs. Espinosa Plata Calra Jazmín. Controversias del Orden Familiar Estudiop93. 3 Acdos. Núm. Exp. 772/2022.

Durán Moreno Edith Jacqueline vs. García Adame Francisco Javier. Controversias del Orden Familiar Tramite P. 66. 1 Acdo. en Incidente. Núm. Exp. 2252/2012 Tomo II Inc. de Cancel. de Pensión Alimenticia.

Elizondo Uribe Sergio Ignacio vs. Gricelda Silva Torres. Especial Familiar Tramite P. 73. 1 Acdo. Núm. Exp. 714/2018.

Espinoza Muñoz Elizabeth vs. Hernández Luna César Odin. Controversias del Orden Familiar Entrega Billete. 1 Acdo. Núm. Exp. 1872/2019 Tomo II.

Everardo Vera Óscar Trinidad. Sucesorio Familiar Tramite P 98. 1 Acdo. en Expedientillo. Núm. Exp. 248/1982.

Fierro Álvarez Víctor Manuel vs. Cuevas Castilla Areli. Especial Familiar Prevención Nuevo. 1 Acdo. Núm. Exp. 554/2024.

Flores Gutiérrez Rosa María vs. Roldán Álvarez Lorenzo Sabás. Especial Familiar Tramite P. 54. 1 Acdo. Núm. Exp. 48/2022.

Flores Zaldívar María del Pilar vs. Sergio Zitle Ávila. Controversias del Orden Familiar Tramite P. 49. 1 Acdo. en Expedientillo. Núm. Exp. 104/1996.

Frías Corona Óscar vs. Soriano Cabrera Daniela Isadora. Controversias del Orden Familiar Tramite P. 65. 1 Acdo. Núm. Exp. 76/2020.

Fuentes Juzaino Lilián Rosario vs. Rozada Morales Eduardo. Ord. Civil Familiar Exhorto. 1 Acdo. en Exhorto. Núm. Exp. 566/2024 Exhorto.

García Hernández Sonia Nancy vs. Ramírez Armeno Jonathan. Controversias del Orden Familiar Dada Cuenta Se Deja Sin Efectos Citación a Sentencia. 1 Acdo. en Incidente. Núm. Exp. 834/2020 Bis. 1 Inc. de Cancel. de Pensión Alimenticia.

García Malagón María Luisa y García Malagón María Luisa vs. Gonzalo Hernández Escalante y Gonzalo Hernández Escalante. Controversias del Orden Familiar Estudiop31. 2 Acdos. en Incidente. Núm. Exp. 1324/2017 Cambio de Guarda y Custodia.

Germán Marina Foyo y Ma. Guadalupe Cortés Miranda. Int. Estudio 47. 1 Acdo. Núm. Exp. 296/1989.

Gómez Pérez Fernando vs. Ana Andrea Merino Zeferino. Especial Familiar Estudio 35. 1 Acdo. en Incidente. Núm. Exp. 172/2017 Inc. Disminución de Pensión y Régimen de Visitas y Convivencias.

Gómez Zamora Mauricio su Sucesión. Sucesorio Familiar Prevención Nuevo. 1 Acdo. Núm. Exp. 558/2024.

González Mancera Érika Anahy vs. Cirilo Carrillo Juárez. Controversias del Orden Familiar Estudio P82. 1 Acdo. Núm. Exp. 436/2024.

González Navarro Mario Roque su Sucesión. Sucesorio Familiar Tramite P. - 16. 1 Acdo. Núm. Exp. 622/2022.

Granados Padilla Martha Patricia vs. José Manuel Arizmendi Recillas. Controversias del Orden Familiar Tramite P. 39 y 74. 1 Acdo. Núm. Exp. 2226/2014.

Haro Alamilla Martha Elena y Néstor Sergio Mendiola Butiner. Div. Incausado Tramite P. 33. 2 Acdos. Núm. Exp. 856/2011.

Hernández Martínez Rosalía vs. Osorio Luna Luis Alberto. Controversias del Orden Familiar Tramite P. 8. 1 Acdo. Núm. Exp. 90/2018 Principal.

Hernández Morales Estephanie vs. Gómez Piñon Andrés Iván. Controversias del Orden Familiar 2 Acdos. Núm. Exp. 1188/2022 Tomo II Principal.

Hernández Paredes María vs. Sucesorio Familiar Tramite P 69. 1 Acdo. en Incidente. Núm. Exp. 154/2011 Incidente.

Iniguez López Lucero vs. López Hernández Juan José. Especial Familiar Prevención Nuevo. 1 Acdo. Núm. Exp. 562/2024.

Jardines Pacheco Israel vs. Ruíz Toledo Osmara Amairany. Especial Familiar Estudio 99. 5 Acdos. en Cuaderno_Amparo_Dem. Núm. Exp. 1972/2023 Cuad. de Amp. 265/2024- V.

López Flores Germán. Test. Tramite P. 38. 1 Acdo. Núm. Exp. 1090/2006.

López Rivera Graciela su Sucesión. Sucesorio Familiar Estudiop8. 2 Acdos. Núm. Exp. 22/2024.

López Meza María de Los Ángeles vs. José Antonio Gutiérrez Zavala. Ord. Civil Familiar Tramite P. 15. 1 Acdo. Núm. Exp. 542/2019 Inc. de Liquidación de Disminución de Pensión Alimenticia.

Martínez García Carolina. Test. Tramite P. 58. 1 Acdo. Núm. Exp. 646/1989.

Martínez Partida Aldonza Rebeca vs. Christian Israel Hernández Galicia. Controversias del Orden Familiar Tramite P. 62. 1 Acdo. Núm. Exp. 1706/2017 Tomo II.

Martínez Sarmiento Margarita su Sucesión. Sucesorio Familiar Tramite P. 75. 1 Acdo. Núm. Exp. 916/2023.

Meraz Moreno Juana vs. Mario Hernández Mora. Controversias del Orden Familiar Estudiop12. 2 Acdos. en Incidente. Núm. Exp. 928/2020 Modificación de Convenio.

Montane Núñez Diznarda Angélica vs. Montane Lira Efrén. Ord. Civil Familiar Tramite P. 13. 1 Acdo. Núm. Exp. 300/2022.

Morales Arvizu José Jaime vs. Cruz Pineda Blanca Olivia. Especial Familiar Estudio 51. 1 Acdo. Núm. Exp. 410/2024.

Morales Pacheco María Devora vs. Eduardo Cruz Castillo. Ord. Civil Familiar Tramite P 46. 1 Acdo. Núm. Exp. 352/1992 Bis. 1.

Morán Feregrino María del Rocío. Juris. Voluntaria Familiar Tramite P. 19. 2 Acdos. Núm. Exp. 1246/2023.

Olavarría Cabrer Georgina Patricia su Sucesión. Sucesorio Familiar Tramite P. 64. 1 Acdo. Núm. Exp. 954/2023.

Ortega López Víctor Hugo y Romero Galicia Velia. Especial Familiar Exhorto. 1 Acdo. en Exhorto. Núm. Exp. 572/2024 Exhorto.

Ortega Romero Maribel vs. Medina Francisco David. Controversias del Orden Familiar Estudiop89. 1 Acdo. Núm. Exp. 642/2022 Tomo III.

Pacheco Carrillo Karime Patricia vs. Cuevas Sánchez Gerardo. Especial Familiar Tramite P-. 60. 1 Acdo. Núm. Exp. 1848/2019.

Pérez Gutiérrez José. Sucesorio Familiar Tramite P. 91. 1 Acdo. en Expedientillo. Núm. Exp. 394/2024 Bis. 1 Expedientillo.

Piza González Anna Isabel vs. Trueba Calleja Juan Enrique. Controversias del Orden Familiar Tramite P 9. 1 Acdo. en Incidente. Núm. Exp. 377/2017 Inc. de Reduc. de Pensión Alimenticia.

Ravize Martínez Alicia. Sucesorio Familiar Tramite P. 60. 1 Acdo. en Expedientillo. Núm. Exp. 634/2020.

Robledo Ramírez Arnulfo y Otra vs. Sucesorio Familiar Tramite P. 29. 1 Acdo. Núm. Exp. 1114/2016.

Rosales Hernández Ana Laura vs. Christopher Juanrico Sereno. Controversias del Orden Familiar Tramite P. 52. 1 Acdo. Núm. Exp. 1330/2014.

Salazar Salazar Leandro vs. Sucesorio Familiar Tramite P. 51. 1 Acdo. Núm. Exp. 448/2017.

Salinas Saucedo Hernán vs. Rodríguez Lara Stephanie Paola. Controversias del Orden Familiar Exhorto. 1 Acdo. en Exhorto. Núm. Exp. 568/2024 Exhorto.

Sánchez Clemente Nancy vs. Hernández Huertas Andrés. Controversias del Orden Familiar Estudio 76. 2 Acdos. Núm. Exp. 40/2024.

Sánchez Galván Gabriel su Sucesión. Sucesorio Familiar Estudio 30. 1 Acdo. Núm. Exp. 248/2023.

Sánchez Ruíz Jaaciel vs. Toscano Márquez Dalíla. Especial Familiar Estudiop23. 1 Acdo. Núm. Exp. 374/2024.

Santos Nolasco Verónica Jovita vs. Vilchis Muñoz Eduardo. Controversias del Orden Familiar Tramite P 14. 1 Acdo. Núm. Exp. 180/2020.

Santoyo Alvirez Rosalba Patricia su Sucesión. Sucesorio Familiar Tramite P. 55. 1 Acdo. Núm. Exp. 1138/2022.

Soria Badillo María Esther su Sucesión vs. Sucesorio Familiar Ampliación. 1 Acdo. Núm. Exp. 122/2011 Secc. IV.

Sosa Carreño Aurelia Olga. Sucesorio Familiar Estudio 7. 2 Acdos. Núm. Exp. 472/2023.

Tena Medina Adán vs. Luz María Contreras Muciño. Especial Familiar Tramite P. 17. 1 Acdo. Núm. Exp. 318/2017.

Valencia Iniestra Juan Carlos su Sucesión. Sucesorio Familiar Estudio 70. 1 Acdo. Núm. Exp. 1756/2022.

Villarroel Moreno Norma Patricia vs. Chávez Maldonado Humberto Alfredo. Especial Familiar Estudio P. 20. 1 Acdo. Núm. Exp. 224/2024.

White Yohann Gladston Romeo vs. Amir Powell Sohail. Especial Familiar Estudio P. 50. 1 Acdo. Núm. Exp. 2250/2023.

Zarco Villa María Crescenciana Esperanza. Sucesorio Familiar Tramite P. 81. 1 Acdo. Núm. Exp. 2/2021.

De la Garza Rodea Javier Perceo vs. Villarreal Pérez Tello Laura Gabriela. Controversias del Orden Familiar Estudiop104. 1 Acdo. en Incidente. Núm. Exp. 640/2022 Incidente.

De la Garza Rodea Javier Perceo vs. Villarreal Pérez Tello Laura Gabriela. Controversias del Orden Familiar Estudio 107. 2 Acdos. en Expedientillo. Núm. Exp. 640/2022 Inc. Canc. Pens Alim.

De la Huerta Gómez Francisco Javier vs. Claudia Luz María Ortega Contreras. Especial Familiar Estudio 9. 1 Acdo. en Otros. Núm. Exp. 1966/2013 Inc. de Incumpl. Al Conv. Judicial Respecto de Los Alimentos Pactados.

SOLO CONSULTA
SOLO CONSULTA
SOLO CONSULTA

Del Águila Palacios Gabriela vs. Jiménez Rojas Efrén. Especial Familiar Estudio Sn. 1 Acdo. en Incidente. Núm. Exp. 1160/2023 Inc. de la Repartición Proporcional de Los Bienes Adquiridos Dentro del Matrimonio.

NO PUBLICADOS

Jardines Pacheco Israel vs. Ruíz Toledo Osmara Amairany. Especial Familiar Estudio 79 Rendir Justificado. 2 Acdos. en Cuaderno_Amparo_Dem. Núm. Exp. 1972/2023 Cuad. de Amp. 265/2024- V.

AUDIENCIA

Bernal Becerril Margarita. Platica, Difiere Juris. Voluntaria Familiar. 1 audiencia. Núm. Exp. 24/2022.

Granados Padilla Martha Patricia vs. José Manuel Arizmendi Recillas. audiencia. Controversias del Orden Familiar 1 audiencia. Núm. Exp. 2226/2014 Tomo II.

Quezada Saldaña Óscar su Sucesión. Aud. 801 Sucesorio Familiar. 1 audiencia. Núm. Exp. 1260/2022.

SENTENCIAS DEFINITIVAS DEL 5 DE ABRIL DEL 2024

Castillo García Adriana Beatriz vs. César Medina Saldaña. Controversias del Orden Familiar Sent. Def. 1 Núm. Exp. 2060/2015

LA SECRETARIA DE ACUERDOS
LIC. ALEJANDRA SILVIA CORDERO NAVARRETE

VIGÉSIMO PRIMERO DE LO FAMILIAR

SECRETARÍA "A"
ACUERDOS DEL 5 DE ABRIL DEL 2024

Aldrigheti Carrasco Enrique. Sucesorio Familiar 1 Acdo. Núm. Exp. 2265/2013.

Alemon López David vs. Castillo Aguillon Diana. Especial Familiar 2 Acdos. Núm. Exp. 831/2023.

Alvarado Álvarez Griselda vs. Escalante Pérez Miguel Ángel. Controversias del Orden Familiar 1 Acdo. Núm. Exp. 1223/2020.

Álvarez Enríquez Perla Edith vs. López Sánchez Gerardo. Controversias del Orden Familiar 1 Acdo. en Exhorto. Núm. Exp. 447/2024.

Arcangeli Álvarez Érika Elvira vs. Ortega Gómez Paulo Alejandro. Especial Familiar 3 Acdos. en Incidente. Núm. Exp. 2157/2018 Inc. de Guarda y Custodia y P. A.

Arcangeli Álvarez Érika Elvira vs. Ortega Gómez Paulo Alejandro. Especial Familiar 1 Acdo. en Incidente. Núm. Exp. 2157/2018 Inc. Paera Resolver Las Cuestiones Inherentes a la Disoclución del Vínculo Matrimonial.

Arcangeli Álvarez Érika Elvira vs. Ortega Gómez Paulo Alejandro. Especial Familiar 1 Acdo. en Otros. Núm. Exp. 2157/2018 Vía de Apremio.

Arias Cosío Sergio vs. Hernández Martínez Brenda Betsabe. Controversias del Orden Familiar Dada. 1 Acdo. Núm. Exp. 197/2024.

Ascencio García Mariana vs. Becerril Olavarrieta Manuel. Especial Familiar 5 Acdos. Núm. Exp. 2035/2017.

Bárcenas Andrade Joaquín Alejandro vs. Calin Mirela. Controversias del Orden Familiar 1 Acdo. Núm. Exp. 683/2020.

Bautista Soto Karina vs. García Olivares Yeshua. Controversias del Orden Familiar Comparecencia de Billete. 1 Acdo. Núm. Exp. 1339/2023.

Berea Merchant Arlette Nayeli vs. Hernández Carlon Esteban Carlon Urrieta Alejandra Elizabeth. Controversias del Orden Familiar Admisión. 2 Acdos. Núm. Exp. 427/2024.

Borja González Liliana vs. Plancarte Ramírez Raúl Eduardo. Controversias del Orden Familiar 2 Acdos. Núm. Exp. 2199/2016.

C. Ma Concepción Cornejo Oliver Directora General de Representación Jurídica de Niñas Niños Adolescentes de la Procuraduria Federal de Protección de Niñas Niños y Adolescentes del Sistema Nacional para el Desarrollo Integral de la Familiar vs. Huerta Cervantes Agustín Yariv y Hernández Casco Ana Laura. Controversias del Orden Familiar Amparo. 2 Acdos. Núm. Exp. 287/2018.

Calva Ortiz Irma vs. Velasco Acosta Fernando. Controversias del Orden Familiar 1 Acdo. Núm. Exp. 681/2016.

Camargo Díaz Adriana vs. Arvizu Castillo Daniel. Especial Familiar 1 Acdo. Núm. Exp. 1237/2023.

Carbajal Gutiérrez Lorenzo. Sucesorio Familiar 2 Acdos. Núm. Exp. 2017/2021.

Carbajal Gutiérrez Lorenzo. Sucesorio Familiar 1 Acdo. en Otros. Núm. Exp. 2017/2021 Secc. Cuarta.

Cástulo Azpeitia Eduardo vs. Hernández López Lucero de Los Ángeles. Controversias del Orden Familiar 1 Acdo. Núm. Exp. 183/2023.

Chacón Dzib Yolanda Josefina. Sucesorio Familiar 1 Acdo. Núm. Exp. 1593/2012.

Cruz Guzmán César Jovani vs. Cruz Machado Elizabeth. Especial Familiar Auto. 1 Acdo. Núm. Exp. 441/2024.

Díaz Orozco José Luis Díaz Orozco Teresa de Jesús vs. Notario Público No. 79 del Estado de México Lic. José Manuel Huerta Martínez Díaz Ramírez Karina. Ord. Civil Familiar Dada. 1 Acdo. Núm. Exp. 408/2024.

Durán Sánchez Cinthya vs. Gallardo Picazo Manuel. Controversias del Orden Familiar 2 Acdos. Núm. Exp. 199/2024.

Díaz Rodríguez Cynthia vs. García Solís Víctor Manuel. Controversias del Orden Familiar 1 Acdo. en Incidente. Núm. Exp. 1285/2009 Modificación de Convn. y Aumento de Pensión Alimenticia Cynthia.

Díaz Rodríguez Cynthia vs. García Solís Víctor Manuel. Actos Prejudiciales Familiar 1 Acdo. en Incidente. Núm. Exp. 1285/2009 Modificación de Convn. y Aumento de Pensión Alimenticia Diego.

Espejel Juárez Albrto su Sucesión. Sucesorio Familiar 1 Acdo. Núm. Exp. 1411/2023.

Florence Martínez Enrique. Controversias del Orden Familiar Amparo. 1 Acdo. Núm. Exp. 1585/2023.

García Aceves Julio su Sucesión. Sucesorio Familiar 6 Acdos. Núm. Exp. 2103/2023.

García García Brenda Anayeli vs. Moreno Muñiz Antonio de Jesús. Controversias del Orden Familiar 3 Acdos. Núm. Exp. 1305/2023.

García Jiménez Alicia Aurora su Sucesión. Sucesorio Familiar Prevención. 1 Acdo. Núm. Exp. 523/2024.

García Lisbey Mariana vs. Vera Alcocer Víctor Raúl. Especial Familiar 1 Acdo. Núm. Exp. 341/2023.

Garduño Rodríguez Leopoldo su Sucesión. Sucesorio Familiar Desechamiento. 1 Acdo. Núm. Exp. 429/2024.

Gómez Cisneros María Evangelina vs. Muñoz Villavicencio Vicente. Controversias del Orden Familiar 1 Acdo. en Exhorto. Núm. Exp. 481/2024.

Gómez Legorreta Santiago Jorge vs. Morales Narváez Lucía Natalia. Especial Familiar 1 Acdo. en Incidente. Núm. Exp. 205/2013 Cambio de Guarda y Custodia.

Gómez Pérez Marco Antonio vs. Cajero Martínez María Isabel. Controversias del Orden Familiar 1 Acdo. Núm. Exp. 519/2018.

González Montaño Rosa Myrna vs. Aguilera Zepeda Héctor. Especial Familiar 1 Acdo. Núm. Exp. 745/2018.

González Rodríguez Juan. Sucesorio Familiar 1 Acdo. Núm. Exp. 1181/2021.

González Salazar Vanesa vs. Martínez González Guillermo Antonio. Especial Familiar 1 Acdo. en Exhorto. Núm. Exp. 437/2024.

Granados Paolamres Daniel su Sucesión. Sucesorio Familiar 1 Acdo. Núm. Exp. 105/2023.

Guerrero Martínez José Manuel. Sucesorio Familiar 1 Acdo. Núm. Exp. 105/2022.

Gutiérrez García Érika vs. Hernández Cabañas Eduardo. Especial Familiar 1 Acdo. Núm. Exp. 99/2024.

Gutiérrez López Felipe vs. Gómez Martínez Mónica. Especial Familiar 2 Acdos. Núm. Exp. 2251/2023.

Hernández Chávez Hortencia vs. Quintero Sánchez Francisco Javier. Alim. Comparec. 1 Acdo. Núm. Exp. 1257/2010.

Hernández García Felipe de Jesús vs. Alaniz Cruz Leticia. Especial Familiar Desechamiento. 1 Acdo. Núm. Exp. 527/2024.

Hernández Ríos Kevin Manuel. Sucesorio Familiar 1 Acdo. Núm. Exp. 1485/2023.

Hernández Tavares Karla Estefania vs. Corte Batalla Alejandra. Controversias del Orden Familiar 1 Acdo. en Exhorto. Núm. Exp. 313/2024.

Hernández de la Cruz María del Carmen vs. Moreno Martínez Pedro Dolores. Especial Familiar 1 Acdo. Núm. Exp. 1331/2023.

Herrera Hurtado Apolinar vs. Reyna Arias Rosa Eugenia. Controversias del Orden Familiar 1 Acdo. Núm. Exp. 261/2022.

Ibarra Acevedo Ana Claudia vs. Clavería Ortega Juan Antonio. Controversias del Orden Familiar 1 Acdo. Núm. Exp. 1235/2019.

Jop Corzo Luis Gabriel. Controversias del Orden Familiar Amparo. 2 Acdos. en Amparo. Núm. Exp. 611/2004 Amparo 532/23.

SOLO CONSULTA
SOLO CONSULTA
SOLO CONSULTA

León Astete Teresa. Sucesorio Familiar 1 Acdo. en Otros. Núm. Exp. 583/2000 Secc. Tercera.
López Cruz Mayra Alejandrina vs. Castro Pallares Roberto Miguel. Especial Familiar Acuerdo. 1 Acdo. Núm. Exp. 1739/2023.
López Escobar Alma Lilia vs. Hernández Durán Jorge Arturo. Controversias del Orden Familiar 1 Acdo. Núm. Exp. 1309/2023.
López Reyes Omar Octavio vs. Tirado Navarro Atenea. Especial Familiar Expedientillo. 3 Acdos. Núm. Exp. 859/2022.
Luna Chávez Celestina vs. Claudio Ortiz Misael. Controversias del Orden Familiar 2 Acdos. Núm. Exp. 281/2024.
Marín Piña Linda Yennyn vs. Centeno Nava Jesús Roberto. Controversias del Orden Familiar 1 Acdo. en Exhorto. Núm. Exp. 405/2024.
Márquez Domínguez Carla Nallely vs. Pérez González Juan Carlos. Controversias del Orden Familiar 1 Acdo. Núm. Exp. 481/2023.
Martínez Coronel Ylbert Denaly y Escobedo Muñoz Edel. Ejec. Merc. 1 Acdo. Núm. Exp. 1343/2008.
Martínez Firfan Izamara Amairani vs. Alvarado Moreno Alejandro Iván. Controversias del Orden Familiar 1 Acdo. Núm. Exp. 1841/2023.
Mayorga Sánchez Magaly su Sucesión. Sucesorio Familiar Admisión. 1 Acdo. Núm. Exp. 413/2024.
Medina Guarneros Karla Patricia vs. Rodríguez González Esael. Controversias del Orden Familiar Admisión. 1 Acdo. Núm. Exp. 381/2024.
Méndez Calatayud César Jorge vs. García de León Hernández María de Lourdes. Especial Familiar Admisión. 1 Acdo. Núm. Exp. 401/2024.
Méndez García Aarón vs. Jiménez Escutia Minerva. Especial Familiar Desechamiento. 1 Acdo. Núm. Exp. 529/2024.
Mendoza Sánchez Delia. Interd. 1 Acdo. Núm. Exp. 613/1990.
Mercado Perales Juan. Sucesorio Familiar 1 Acdo. Núm. Exp. 451/2018.
Neria y Cano José Buenaventura. Sucesorio Familiar 1 Acdo. Núm. Exp. 695/2022.
Niño Morales Esau Rafael vs. Tapia Núñez Verónica. Especial Familiar Acdo. Aclara Sentencia. 1 Acdo. Núm. Exp. 1407/2022.
Olivares Campos Trinidad y/o María Trinidad. Int. 1 Acdo. Núm. Exp. 1185/2006.
Ortega Jiménez Karla Itzel vs. Fernando de la Cruz Olmos. Ord. Civil Familiar 2 Acdos. Núm. Exp. 1365/2012.
Ortiz Hernández Antonio vs. César Cortés Campos. Ord. Civil Familiar 1 Acdo. Núm. Exp. 637/2010.
Osorio Pérez María Guadalupe vs. Ramírez Pérez Alejandro. Especial Familiar 1 Acdo. Núm. Exp. 97/2019.
Palacios Ronquillo Raymundo su Sucesión. Sucesorio Familiar Desechamiento. 1 Acdo. Núm. Exp. 539/2024.
Paredes de Gaxiola María de la Luz. Sucesorio Familiar 1 Acdo. Núm. Exp. 2059/2014 Cuarta Sección.
Perea Valadez Edith Azucena vs. Licóna Martínez Cosme Edgar. Controversias del Orden Familiar 1 Acdo. Núm. Exp. 2045/2023.
Pérez Martínez Reyna María vs. Pérez Martínez Hilario. Controversias del Orden Familiar 1 Acdo. en Exhorto. Núm. Exp. 423/2024.
Pérez Montoya Santiago su Sucesión. Sucesorio Familiar Prevención. 1 Acdo. Núm. Exp. 537/2024.
Quijada González Virginia. Juris. Voluntaria Familiar 1 Acdo. en Incidente. Núm. Exp. 403/2005.
Ramírez Elizalde Sandra Jenny vs. Pérez Macías Fernando. Especial Familiar 1 Acdo. Núm. Exp. 1831/2023.
Ramírez Magdaleno Rocío Monserrat vs. Altamirano Torres Jesús. Controversias del Orden Familiar 3 Acdos. Núm. Exp. 735/2023.
Reséndiz Piña Alicia. Sucesorio Familiar 1 Acdo. Núm. Exp. 2045/2022.
Reza Morales Luis Alberto. Controversias del Orden Familiar Amparo. 2 Acdos. en Amparo. Núm. Exp. 1849/2022 Amparo 244/2024.
Rivera Castañeda Diana Karen vs. Gutiérrez Cuevas Jaime Alejandro. Especial Familiar 2 Acdos. Núm. Exp. 1163/2019.
Rodríguez González Cinthia Deyanira vs. Varela Rodríguez Samuel. Controversias del Orden Familiar 1 Acdo. Núm. Exp. 1467/2016.
Rojas Sandoval Alberto Gilberto. Sucesorio Familiar 2 Acdos. Núm. Exp. 1979/2011.
Romero Calvillo Lucila vs. Alejo Romero Isaac Yael. Controversias del Orden Familiar 3 Acdos. Núm. Exp. 1475/2023.
Romero Corzo Paola Elizabeth. Controversias del Orden Familiar Amparo. 1 Acdo. en Amparo. Núm. Exp. 1067/2020 Amparo 595/2021.
Ruíz Martínez Saúl vs. Gallegos Noguez Norma. Especial Familiar 1 Acdo. Núm. Exp. 1115/2017.
Ruíz Moreno Bertha Edelmira. Sucesorio Familiar 1 Acdo. Núm. Exp. 2095/2017.
Sánchez Rodríguez Anna Fabiola vs. Montes Cuamatzi Jesús. Controversias del Orden Familiar 1 Acdo. Núm. Exp. 1219/2022.
Santos Madrigal Yoko Faviola vs. Martínez Venteño Jorge Alberto. Controversias del Orden Familiar 1 Acdo. Núm. Exp. 1243/2017.
Serna Cervantes María Cristina. Juris. Voluntaria Familiar 1 Acdo. Núm. Exp. 1787/2019.
Sierra Carranza Lorena vs. Reyes Gómez Daniel. Especial Familiar 1 Acdo. Núm. Exp. 1597/2013.
Siliceo Camacho Fernando. Int. 1 Acdo. Núm. Exp. 1263/1986.
Silva Munguía Leopoldo. Controversias del Orden Familiar Amparo. 1 Acdo. en Amparo. Núm. Exp. 299/2021 Amparo 785/23.
Trejo Martínez Felipe su Sucesión. Sucesorio Familiar Auto. 2 Acdos. Núm. Exp. 475/2024.
Valle Ávila María Cruz. Sucesorio Familiar 1 Acdo. Núm. Exp. 1615/2018.
Vargas Herrera Arturo vs. Sandra Flores Fuente. Especial Familiar 1 Acdo. en Incidente. Núm. Exp. 505/2012 Cancel. de Pensión Alimenticia.
Vega Arzola José David su Sucesión. Sucesorio Familiar 1 Acdo. Núm. Exp. 1857/2023.
Velasco Lagar Ángel. Sucesorio Familiar 1 Acdo. Núm. Exp. 223/2022.
Velázquez Ayala Yolanda. Juris. Voluntaria Familiar 1 Acdo. Núm. Exp. 1053/2019.
Velázquez Cabrera Jesús. Test. 1 Acdo. Núm. Exp. 1565/2005.
Yáñez Marín Yameri Miroslaba vs. Serrano Lozano José Gustavo. Controversias del Orden Familiar 1 Acdo. Núm. Exp. 2011/2022.
Zamora Vidal Víctor Manuel vs. Fabián Mendoza Maryela Elvira. Especial Familiar 1 Acdo. en Exhorto. Núm. Exp. 499/2024.
Zavala Elguera María del Rosario vs. Zavala Elguera Mario. Controversias del Orden Familiar 1 Acdo. Núm. Exp. 1041/2022.

NO PUBLICADOS

Álvarez Ojeda María de Los Ángeles. Controversias del Orden Familiar Amparo. 1 Acdo. en Amparo. Núm. Exp. 1297/2022 Amparo 855/2022.
Buis González. Controversias del Orden Familiar Amparo. 1 Acdo. en Amparo. Núm. Exp. 475/1980 Amparo 217/24.

AUDIENCIA

Bautista Soto Karina vs. García Olivares Yeshua. Aud. Controversias del Orden Familiar 1 audiencia. Núm. Exp. 1339/2023.
Hernández Batalla Pedro su Sucesión. Aud. Sucesorio Familiar. 1 audiencia. Núm. Exp. 1891/2023.

SENTENCIAS DEFINITIVAS DEL 5 DE ABRIL DEL 2024

López Cruz Mayra Alejandrina vs. Castro Pallares Roberto Miguel. Especial Familiar Sent. de Div. 1 Núm. Exp. 1739/2023
Torres Rosellon José Manuel vs. Ortiz Cuevas Irais Daniela. Especial Familiar Sent. Def. 1 Núm. Exp. 1919/2023

LA SECRETARIA DE ACUERDOS
LIC. SOBEIDA MALDONADO SERRANO

SECRETARÍA "B"
ACUERDOS DEL 5 DE ABRIL DEL 2024

Acevedo Castrejón Sandra Patricia vs. Hernández Barrientos Adrián. Controversias del Orden Familiar 1 Acdo. Núm. Exp. 1988/2015.
Álvarez Nápoles Karen Lizette vs. García Morales Juan Luis. Controversias del Orden Familiar Comparecencia de Alimentos. 1 Acdo. Núm. Exp. 576/2024.
Arauz Ramírez Verónica vs. Saavedra Cuéllar Jorge Sebastián. Especial Familiar 1 Acdo. Núm. Exp. 142/2013.
Arcos Pérez José Leoncio vs. Guevara Ochoa Clara. Especial Familiar Acdo. Sin Efectos Citación. 1 Acdo. Núm. Exp. 1880/2023.
Arreola Mora Claudia vs. García Cano Pérez José Santos Martín. Especial Familiar 1 Acdo. Núm. Exp. 298/2021.
Arroyo Guijarro Mirna vs. González Gracidas Jorge. Controversias del Orden Familiar 1 Acdo. en Incidente. Núm. Exp. 108/2011 Inc. de Pago de Pensión.
Ávila Cervantes Evelyn Donaji vs. Araujo Rubio Javier. Controversias del Orden Familiar 1 Acdo. en Exhorto. Núm. Exp. 374/2024.
Calderón Plata Áurea Guadalupe Ángel vs. Ramírez Martínez Isaac Jhonadap. Controversias del Orden Familiar 1 Acdo. Núm. Exp. 546/2023.

SOLO CONSULTA
SOLO CONSULTA
SOLO CONSULTA

Cárdenas Sánchez Jéssica Daniela vs. Vázquez Ondarza Carlos Alberto. Especial Familiar 1 Acdo. Núm. Exp. 2126/2023.
Carmona García Mariana vs. Hernández Cabrera Eloy. Especial Familiar 1 Acdo. Núm. Exp. 130/2024.
Carmona García Rocío su Sucesión. Sucesorio Familiar Auto. 1 Acdo. Núm. Exp. 464/2024.
Castañeda Sánchez Claudia Guadalupe vs. Vázquez Cruz Diego Uriel. Controversias del Orden Familiar 4 Acdos. Núm. Exp. 1110/2023.
Castellanos Palma Yuritzi vs. Candelaria Barrera José Alberto. Controversias del Orden Familiar 1 Acdo. Núm. Exp. 2030/2023.
Castillo Villegas Carmen Pilar vs. Ferrer Escobedo Mariano. Especial Familiar Prevención. 1 Acdo. Núm. Exp. 532/2024.
Castro Caballero Araceli vs. Luis Guillermo Pérez Ramírez. Cont. Ord. Fam. 1 Acdo. Núm. Exp. 274/2011.
Chávez Rosales Rosa Esthela vs. Jorge Agustín Páez Medina. Ord. Civil Familiar 1 Acdo. Núm. Exp. 1378/2008 Bis. 1.
Chimal Miranda Fernando. Int. 1 Acdo. Núm. Exp. 130/1988.
Cortés Martínez Enrique su Sucesión. Controversias del Orden Familiar 1 Acdo. Núm. Exp. 532/2023.
Cremades Simón Irma Vicenta vs. Fernando Punaro Esquivel. Especial Familiar 1 Acdo. en Incidente. Núm. Exp. 1532/2003 Inc. de Págo de Pensiones Retroactivas y Liquidación.
Cruz Reyes Alejandra vs. Luis Alberto Varela Hernández. Alim. 1 Acdo. Núm. Exp. 1506/2011.
Flores Cabral Oralia su Sucesión. Sucesorio Familiar Admisión. 1 Acdo. Núm. Exp. 526/2024.
Franco Jaramillo Yaniña. Controversias del Orden Familiar Amparo. 1 Acdo. en Amparo. Núm. Exp. 166/2023 Amparo 1366/23.
Fuentes Sánchez Pamela Ivette vs. Orozco Baños José Alberto. Alim. Comparec. Comparecencia de Billete. 1 Acdo. Núm. Exp. 318/2010.
Gallegos Alcántara Adriana vs. Becerril Flores Eduardo. Especial Familiar 1 Acdo. en Incidente. Núm. Exp. 1112/2022 Inc. para Regular Las Consecuencias del Divorcio.
García Barrera Prisciliano. Int. 4 Acdos. Núm. Exp. 1448/2009.
García García María Guadalupe vs. Arellano Almazán Prisca. Controversias del Orden Familiar Prevención. 1 Acdo. Núm. Exp. 522/2024.
García León Díaz Margarita vs. Barrera Bravo Javier. Especial Familiar audiencia. 1 Acdo. Núm. Exp. 50/2024.
García Mondragón María vs. Torres Gil Franisco Javier. Especial Familiar 1 Acdo. Núm. Exp. 414/2024.
Garfias Méndez Alfonso vs. Robles Chávez Guadalupe. Especial Familiar Admisión. 1 Acdo. Núm. Exp. 474/2024.
Gómez Beltrán Roberto. Sucesorio Familiar 3 Acdos. Núm. Exp. 1436/2018.
González Sánchez Rosalía vs. Tiburcio Guil Carrada Mhernandez. Alim. 1 Acdo. Núm. Exp. 2112/2010.
González Uscanga Lissette vs. Lara Hernández Juan José. Controversias del Orden Familiar 2 Acdos. en Expedientillo. Núm. Exp. 154/2014.
Guerrero Cisneros María del Carmen vs. Olan Díaz Alberto Noé. Controversias del Orden Familiar 1 Acdo. en Exhorto. Núm. Exp. 512/2024.
Gutiérrez Robles Diana Iveth vs. Héctor Javier Flores Nájera. Controversias del Orden Familiar 1 Acdo. en Incidente. Núm. Exp. 1570/2004 Inc. de Cancel. de Pensión Alimenticia de Forma Definitiva.
Guzmán Huitrón José Ignacio vs. Rito Brito Sandra Estela. Controversias del Orden Familiar 1 Acdo. Núm. Exp. 1214/2023.
Guzmán Morán Manuel vs. Castro Jiménez Aydee Areli. Especial Familiar 1 Acdo. en Incidente. Núm. Exp. 272/2022 Inc. de Guarda, Custodia, Cuantif. y Fijación de Pensión Alimenticia Definitiva.
Hayashi Hinda Katsuhiko José Ignacio su Sucesión. Sucesorio Familiar Admisión. 1 Acdo. Núm. Exp. 424/2024.
Hernández García Juan Manuel vs. Segura Ramos María del Carmen. Ord. Civil Familiar 1 Acdo. en Incidente. Núm. Exp. 1756/2015 Inc. de Ejecc. de Sent. Liquidación de Sociedad Conyugal II 17 Agosto.
Hernández Roldán Óscar vs. Moreno Zaragoza Ruth Elizabeth. Especial Familiar 1 Acdo. Núm. Exp. 2298/2015.
Jaimez González Diana Patricia vs. Reyes Santos Mario. Controversias del Orden Familiar 3 Acdos. Núm. Exp. 1422/2023.
Jiménez Ríos Joseline vs. Sánchez Rodríguez Francisco. Controversias del Orden Familiar 1 Acdo. Núm. Exp. 818/2023.
Jop Corzo Luis Gabriel. Controversias del Orden Familiar Amparo. 2 Acdos. en Amparo. Núm. Exp. 532/2023 Amparo 532/23.
Kleyff García. Controversias del Orden Familiar Amparo. 1 Acdo. en Amparo. Núm. Exp. 526/2018 Amparo 417/24.
Lázaro Alonso Leticia vs. Sánchez González Alejandro. Controversias del Orden Familiar Comparecencia de Billete. 1 Acdo. Núm. Exp. 2038/2018.
López Marroquín Raymundo Carlos, Rodríguez Limón Patricia vs. López Rodríguez Mirelle Kinneret, Morales Cervantes Alan Héctor. Controversias del Orden Familiar 1 Acdo. en Incidente. Núm. Exp. 774/2017 Inc. de Cambio de Guarda y Custodia.
Luna Morales Dianna Ivette vs. Lozano Galindo Mauricio Emmanuel. Especial Familiar 1 Acdo. en Incidente. Núm. Exp. 978/2018 Inc. de Ejecc. de Sentencia.
Minerva Duana Romero. Controversias del Orden Familiar Amparo. 1 Acdo. en Amparo. Núm. Exp. 1420/2002 Amparo 1076/22.
O. Donnell Jr Jonh David vs. Jenkins Dana Lee. Especial Familiar 2 Acdos. Núm. Exp. 966/2021.
Ochoa Martínez Xóchitl Antonia vs. González Cortés Héctor Josué. Controversias del Orden Familiar Dada. 1 Acdo. Núm. Exp. 386/2024.
Ortiz Joaquín Carlos Alberto vs. Guzmán Peña Rocío Delia. Especial Familiar Comparecencia de Billete. 1 Acdo. Núm. Exp. 108/2023.
Palacios Juárez Irlanda vs. Sánchez Cruz Luis Ángel. Especial Familiar 1 Acdo. Núm. Exp. 1958/2023.
Pelayo Ramírez Rosalinda vs. Ramírez Macotela Maximino. Controversias del Orden Familiar 1 Acdo. Núm. Exp. 1134/2016.
Pérez Ávila Judith Guadalupe vs. Verde Calvario Allan Jesús. Controversias del Orden Familiar 1 Acdo. Núm. Exp. 2060/2022.
Pineda Valencia Luis David vs. Almendra Mercado Samantha. Controversias del Orden Familiar 1 Acdo. Núm. Exp. 714/2023.
Ramírez Martínez María del Carmen vs. Albearto Tirado Lara. Controversias del Orden Familiar 1 Acdo. Núm. Exp. 238/2009.
Richard Damient Thibault vs. Aguilera Santa Ana Martha María. Controversias del Orden Familiar 4 Acdos. Núm. Exp. 1792/2022.
Rivera Gutiérrez Elizabeth vs. Escobar Ledezma Luis Enrique. Especial Familiar 1 Acdo. en Exhorto. Núm. Exp. 352/2024.
Rodríguez García Juan. Sucesorio Familiar 1 Acdo. Núm. Exp. 1544/2015.
Rojas Aguilar Claudia Ivette vs. Marcos Alfredo Solís Castillo. Controversias del Orden Familiar 1 Acdo. Núm. Exp. 662/2020.
Rosas Cruz Berenice vs. Ramírez Rodríguez Leonardo. Controversias del Orden Familiar 1 Acdo. Núm. Exp. 762/2022.
Ruíz Flores Erick Javier vs. Velázquez Báez Sindy Patricia. Controversias del Orden Familiar 4 Acdos. Núm. Exp. 2150/2023.
Ruíz Flores Erick Javier vs. Velázquez Báez Sindy Patricia. Controversias del Orden Familiar 1 Acdo. en Incidente. Núm. Exp. 2150/2023 Inc. de Excepción de Cosa Juzgada.
Ruíz Martínez Álvaro vs. Márquez Cuesta María Esther. Especial Familiar Auto. 1 Acdo. Núm. Exp. 436/2024.
Salvador Barios Serrano. Sucesorio Familiar 3 Acdos. en Expedientillo. Núm. Exp. 350/1994.
San Juan Hernández Norma vs. Rocha Ávila Alejandro. Especial Familiar 1 Acdo. Núm. Exp. 464/2012.
Sánchez Zepeda Ernesto vs. Sánchez Osorio Marisol y Otros. Controversias del Orden Familiar 2 Acdos. Núm. Exp. 1538/2017.
Serralde de Sosa Victoria vs. Genchi Galindo Francisco. Especial Familiar 1 Acdo. Núm. Exp. 1616/2023.
Tejeda Villa Mitzy vs. Goribar González Adán Alejandro. Especial Familiar 1 Acdo. Núm. Exp. 180/2021.
Trejo Valdez Liliana vs. Cruz Santiago Gerardo. Controversias del Orden Familiar 1 Acdo. Núm. Exp. 1718/2023.
Trujillo Gómez Gloria Angélica su Sucesión. Sucesorio Familiar 2 Acdos. Núm. Exp. 1966/2023.
Ugarte Iturbide Francisco José Pablo vs. Niesvizky Iszaevich Sandra. Especial Familiar 1 Acdo. Núm. Exp. 382/2024.
Uvaldo Ruíz Ruth vs. Del Carmen Rueda Erik. Controversias del Orden Familiar 2 Acdos. Núm. Exp. 1208/2013.
Valdés Samaniego Érika Leticia vs. Pérez Juárez Omar. Especial Familiar 1 Acdo. Núm. Exp. 350/2024.
Valdés Sánchez Araceli Pilar vs. Poblano Pérez Juan Carlos. Controversias del Orden Familiar 1 Acdo. Núm. Exp. 1050/2014.
Valeriano Santiago Levi Abihail vs. Lucero Villegas Bernardo. Especial Familiar Auto. 1 Acdo. Núm. Exp. 432/2024.

SOLO CONSULTA
SOLO CONSULTA
SOLO CONSULTA

Vargas Méndez Miguel. Sucesorio Familiar 1 Acdo. Núm. Exp. 958/2022.
Vargas Rodríguez Omar Albertio vs. Vázquez Sánchez Ana Lesly. Controversias del Orden Familiar Prevención. 1 Acdo. Núm. Exp. 524/2024.
Vázquez Mercado Julio César vs. Mejía Serna Stehany Elizabeth. Controversias del Orden Familiar 1 Acdo. en Exhorto. Núm. Exp. 500/2024.
Velázquez Pérez Benjamín. Sucesorio Familiar 1 Acdo. Núm. Exp. 860/2019.
Villa Lucero Esperanza vs. Ignacio Vilchis Morales. Div. Incausado 1 Acdo. Núm. Exp. 1476/2010.
Villasana Rodríguez Valeria Mariana vs. Hernández González Kevin. Controversias del Orden Familiar 2 Acdos. Núm. Exp. 212/2024.
Villegas de Santiago Arlette Michel vs. Arteaga Hernández Jesús Antonio. Controversias del Orden Familiar 1 Acdo. Núm. Exp. 214/2024.
Zepeda Sánchez Mauro su Sucesión. Sucesorio Familiar 1 Acdo. Núm. Exp. 1574/2021.
NO PUBLICADOS
Azuara Barajas Verónica Paola vs. Núñez Camarillo Vanaseck Ranferi. Controversias del Orden Familiar Amparo. 1 Acdo. Núm. Exp. 146/2023.
Gregoire Lizárraga Francine. Controversias del Orden Familiar Amparo. 2 Acdos. en Amparo. Núm. Exp. 1506/2002 Amparo 234/24.
Pereda Enríquez Roberto Carlos. Controversias del Orden Familiar Amparo. 1 Acdo. en Amparo. Núm. Exp. 190/2024 Amparo 190/24.
Pérez Toledo Basilio Magno vs. Chávez Arenas María Eugenia. Controversias del Orden Familiar Amparo. 1 Acdo. Núm. Exp. 344/2019.
AUDIENCIA
Rangel Licea Lucía. Aud. Controversias del Orden Familiar 1 audiencia. Núm. Exp. 1780/2022.

SENTENCIAS DEFINITIVAS DEL 5 DE ABRIL DEL 2024

Benito Peñaloza María Dolores vs. Barrera Domínguez Dante Antonio. Especial Familiar Sent. de Div. 1 Núm. Exp. 1078/2023
Salgado Rodríguez Jessica vs. Mendoza Sánchez Ángel Ricardo. Controversias del Orden Familiar Sent. Def. 1 Núm. Exp. 1672/2017
Trujillo Flores Ayde Abigail vs. Colín Mercado Noé Casildo. Especial Familiar Sent. Def. 1 Núm. Exp. 2240/2023

EL SECRETARIO DE ACUERDOS
LIC. MARIO ROBLES KOCH

VIGÉSIMO SEGUNDO DE LO FAMILIAR

SECRETARÍA "A"
ACUERDOS DEL 5 DE ABRIL DEL 2024

Alavez López Alma Maribel vs. Franz Uzcanga García. Controversias del Orden Familiar 1 Acdo. Núm. Exp. 1811/2019.
Aldaraca Montero Guillermina. Sucesorio Familiar Acuerdo. 1 Acdo. en Incidente. Núm. Exp. 635/2013 Inc. de Remoción de Albacea Presentado el 5- 04- 24.
Alegría Gómez Eseranza vs. Martínez Roque. Especial Familiar 1 Acdo. en Incidente. Núm. Exp. 1335/2009 Inc. de Cesación de Pago de Pensión Alimenticia.
Alonso de Florida Rivero Fernando vs. Peniche Sala Neus. Especial Familiar Expedientillo. 1 Acdo. Núm. Exp. 1317/2016 Tomo III.
Arroyo Llano Salvador su Sucesión. Sucesorio Familiar 1 Acdo. Núm. Exp. 23/2022.
Báez Rodríguez Nahum vs. Amaro Aranda Adriana María. Controversias del Orden Familiar 1 Acdo. Núm. Exp. 687/2023.
Báeza Pérez Virginia. Sucesorio Familiar 1 Acdo. en Cuadernillo. Núm. Exp. 269/2016 Secc. Segunda.
Barrios Oropeza Miguel Ángel vs. Villa Morales Cynthia. Especial Familiar 1 Acdo. en Incidente. Núm. Exp. 1923/2022 Inc. de Cambio de Guarda y Custodia.
Cervantes Martínez Verónica vs. Ramírez Ayala José Pablo. Controversias del Orden Familiar 1 Acdo. Núm. Exp. 385/2024.
Chávez Rubio María Fernanda vs. García Ramírez Jesús Alberto. Controversias del Orden Familiar 1 Acdo. Núm. Exp. 143/2024.
Correa Cuéllar Norberto. Juris. Voluntaria Familiar 1 Acdo. Núm. Exp. 707/2017.
Durán Santos Julia vs. Melitón Sebastián Pérez. Controversias del Orden Familiar Expedientillo. 1 Acdo. en Incidente. Núm. Exp. 1581/2015 Inc. de Cancel. de Pensión Alimenticia.
Espíritu Suárez Carlos. Sucesorio Familiar Acuerdo. 1 Acdo. en Incidente. Núm. Exp. 1819/2023 Inc. de Remoción de Albacea.
Espíritu Suárez Carlos. Sucesorio Familiar Acuerdo. 1 Acdo. Núm. Exp. 1819/2023 Secc. Primera.
Febles Soriano María Dolores vs. Rafael Martínez Aguilar. Especial Familiar 1 Acdo. Núm. Exp. 2155/2015.
Fernández Aguilar Alejandra vs. Rosales Alejaldre José Pedro. Especial Familiar 1 Acdo. Núm. Exp. 53/2024.
Frydman Schwartzman Paul Daniel vs. Serur Sitton Raquel. Especial Familiar 1 Acdo. en Incidente. Núm. Exp. 707/2022 Inc. de Consecuencias Inherentes Al Matrimonio.
Frydman Schwartzman Paul Daniel vs. Serur Sitton Raquel. Especial Familiar 3 Acdos. Núm. Exp. 707/2022 Tomo II.
Galicia Belmont Lucía. Test. 1 Acdo. Núm. Exp. 1519/2004.
Galván Castillo Guillermo. Sucesorio Familiar 1 Acdo. Núm. Exp. 723/2018.
García Valadez Oliver Fernan. Juris. Voluntaria Familiar 1 Acdo. Núm. Exp. 1963/2023.
Gómez Gutiérrez Leticia Jazmín vs. Chávez Eslava Jesús Alberto. Especial Familiar 1 Acdo. Núm. Exp. 557/2024.
González Pérez Eduardo. Sucesorio Familiar 1 Acdo. Núm. Exp. 1095/2010.
González Valencia Rodrigo vs. Flores Flores Esther. Especial Familiar 1 Acdo. Núm. Exp. 559/2024.
Grajales Hernández Gabriel Salvador vs. Brenda Rangel García. Controversias del Orden Familiar 1 Acdo. Núm. Exp. 2203/2017 Principal- Tomo II.
Guerrero Blancas Sandra Nayeli vs. Nava Valle Ángel. Controversias del Orden Familiar 1 Acdo. Núm. Exp. 411/2024 Alimentos por Comparecencia.
Guillén Ortiz Ana María vs. José de Jesús Hernández Ochoa. Alim. Expedientillo. 1 Acdo. Núm. Exp. 225/2009.
Hernández Belman Enrique. Sucesorio Familiar Expedientillo. 1 Acdo. en Expedientillo. Núm. Exp. 869/1981.
Hernández Mendoza Samantha vs. Terrazas Juárez Miguel. Especial Familiar 1 Acdo. Núm. Exp. 73/2024.
Hernández Silva Marisela vs. José Juan Castillo López. Especial Familiar 1 Acdo. en Incidente. Núm. Exp. 1729/2019 Inc. de Liquidación de la Sociedad Conyugal.
Kaley Brice Mckay vs. Yamileth Alonso Villagrán. Controversias del Orden Familiar 1 Acdo. en Otros. Núm. Exp. 1653/2016 Tomo Dos.
Lara Silva María de la Luz. Sucesorio Familiar 1 Acdo. en Cuadernillo. Núm. Exp. 755/2020 Secc. Cuarta.
López León José Alejandro vs. Valle Hernández Cruz Elena. Especial Familiar 1 Acdo. Núm. Exp. 453/2024.
Lucero Ramírez Oswaldo vs. De León Gómez Luz Azalia. Especial Familiar 1 Acdo. Núm. Exp. 467/2024.
López Mendoza José. Sucesorio Familiar 1 Acdo. en Incidente. Núm. Exp. 1261/1999 Inc. de Oposición Al Inventario, Avaluo y Rendición de Ctas. Promov. por Araceli López Váz.
Marmolejo Miranda Lorenzo Adrián su Sucesión. Sucesorio Familiar 1 Acdo. Núm. Exp. 1413/2023.
Martínez Reyes Elizabeth vs. Ballesteros Nieto Guillermo. Especial Familiar Exhorto. 1 Acdo. en Exhorto. Núm. Exp. 561/2024 Remite Juez 12° Fam. Dtto Jud Tlalnepantla de Baz, Resid. Atizapán de Zaragoza, Edo México.
Medina González Óscar Alejandro vs. Marycarmen Tonantzin Rivera Ortiz. Controversias del Orden Familiar 1 Acdo. en Incidente. Núm. Exp. 1313/2018 Inc. de Modificación de Convenio.
Mejía de la Torre Estela su Sucesión. Sucesorio Familiar 1 Acdo. Núm. Exp. 389/2024.
Méndez Camacho Martha. Juris. Voluntaria Familiar 3 Acdos. Núm. Exp. 1625/2007 Tomo Ii- - - Principal.
Meza Mata Isabel su Sucesión. Sucesorio Familiar 1 Acdo. Núm. Exp. 101/2022.
Molina Rodríguez Adolfo. Sucesorio Familiar Expedientillo. 1 Acdo. Núm. Exp. 1771/2021.
Morales Cruz Isaac Hugo vs. Rodríguez Rosas Nancy. Especial Familiar 1 Acdo. Núm. Exp. 355/2024.
Muñiz Ortega Joaquín Gustavo vs. Cosmes Palma Yaneli. Controversias del Orden Familiar 1 Acdo. Núm. Exp. 553/2024.
Nava Guzmán Jackelin vs. Federico Oropeza Morales. Controversias del Orden Familiar 1 Acdo. Núm. Exp. 1005/2018.

SOLO CONSULTA

Oehmichen Gutiérrez Graciela su Sucesión. Sucesorio Familiar 1 Acdo. Núm. Exp. 435/2024.
Olguín Reyes Ana Gabriela vs. Zapata Valdivia Miguel Ángel. Controversias del Orden Familiar 1 Acdo. Núm. Exp. 413/2022.
Pacheco García Celestina. Sucesorio Familiar 1 Acdo. Núm. Exp. 1909/2019.
Pedraza Romero Blanca Esther vs. Zamora Martínez Javier. Controversias del Orden Familiar 1 Acdo. Núm. Exp. 229/2022.
Pérez Felipe. Sucesorio Familiar 1 Acdo. Núm. Exp. 985/2016.
Quintero Sánchez María del Carmen vs. Vega Ramírez Rosalío. Especial Familiar 1 Acdo. Núm. Exp. 99/2008 Expedientillo.
Regis González Laura Dolores vs. Suárez García Ricardo. Especial Familiar 1 Acdo. Núm. Exp. 477/2024.
Reyes Ramírez María de Lourdes Patricia vs. Segovia Pérez Roberto. Especial Familiar Exhorto. 1 Acdo. en Exhorto. Núm. Exp. 571/2024 Remite Juez 4° Familiar del Dtto Jud. de Ecatepec Con Resid. en Coacalco de Berriozabal, Edo Méx.
Reyna de la Rosa Dalía vs. Puente Ruíz Jahziel Alejandro. Controversias del Orden Familiar Expedientillo. 1 Acdo. Núm. Exp. 1907/2021.
Rodríguez Quintero Alejandra vs. Fonseca Martínez Óscar Rafael. Controversias del Orden Familiar 1 Acdo. Núm. Exp. 449/2024.
Rodríguez Ruíz Fernando su Sucesión. Sucesorio Familiar 1 Acdo. Núm. Exp. 1943/2023.
Romero Villarreal Eduardo vs. Xóchitl Pilar Guerra Esquivel. Especial Familiar 1 Acdo. Núm. Exp. 1347/2017 Tomo II.
Romo Ávila Cecilia su Sucesión. Sucesorio Familiar 1 Acdo. Núm. Exp. 2237/2023.
Sánchez Vázquez Tania Elizabeth vs. Carlos Enrique Olivares Calvo. Controversias del Orden Familiar 1 Acdo. en Incidente. Núm. Exp. 2047/2015 Inc. de Cambio de Convenio.
Silva Moreno Luis Sucesión. Sucesorio Familiar 1 Acdo. Núm. Exp. 231/2022.
Sosa Palacios Vicente vs. María Casarrubias Guerrero. Ord. Civil Familiar Expedientillo. 1 Acdo. en Expedientillo. Núm. Exp. 691/1996.
Suasnavar Lima David vs. Adriana Sarabia Quintanar. Especial Familiar 1 Acdo. en Incidente. Núm. Exp. 1449/2018 Inc. de Cambio de Guarda y Custodia.
Tarin Temazas Tonantzin vs. Estrada Viveros Vicente. Controversias del Orden Familiar Acuerdo. 1 Acdo. Núm. Exp. 839/2023.
Tello Cabral Rodrigo vs. Ileana Ehrenberg del Castillo. Controversias del Orden Familiar 4 Acdos. Núm. Exp. 515/2021 Tomo IV.
Tenorio Cerón Karla Pamela vs. Rodríguez Rosales Christian Carlos. Controversias del Orden Familiar 1 Acdo. Núm. Exp. 705/2023.
Torres Hernández Alosa Lucía vs. García Ocampo Javier Enrique. Especial Familiar Revoca- Nuevo Dom. y Autorizados. 1 Acdo. Núm. Exp. 1291/2023.
Tovar Vargas Gregorio vs. Marisela Moctezuma Martínez. Controversias del Orden Familiar 1 Acdo. Núm. Exp. 1785/2018.
Valencia Sánchez Alicia. Sucesorio Familiar Expedientillo. 1 Acdo. Núm. Exp. 785/2021.
Varas Cuevas Carlos. Int. Expedientillo. 1 Acdo. Núm. Exp. 999/1994.
Vargas Fuentes Irma vs. Rafael Gómez Hilario. Controversias del Orden Familiar 1 Acdo. en Incidente. Núm. Exp. 1283/2019 Inc. de Modificación de Convenio.
Vega Alvarado Samantha vs. Juan Felipe Rosas Hernández. Controversias del Orden Familiar 1 Acdo. en Incidente. Núm. Exp. 1485/2011 Inc. de Aumento de Pensión Alimenticia.
Vega Avalos Pedro su Sucesión. Sucesorio Familiar 1 Acdo. Núm. Exp. 249/2024.
Vega Mercado Susana Jaquelína vs. Mercado Escoto Olivia su Sucesión. Ord. Civil Familiar 1 Acdo. Núm. Exp. 667/2020 Tomo III.
Velarde Pérez Edgar Fabián vs. María de Lourdes Gil Medina. Cont. Ord. Fam. 1 Acdo. Núm. Exp. 1041/2009.
AUDIENCIA
Pérez Zúñiga y Zúñiga Yolanda María Teresa. Sucesorio Familiar. 1 Acdo. en Incidente. Núm. Exp. 545/2020 Inc. de Remoción de Albacea.

SENTENCIAS DEFINITIVAS DEL 5 DE ABRIL DEL 2024

Caballero Méndez Martha Elena vs. Rodríguez Vázquez Carlos Roberto. Especial Familiar Sent. Def. 1 Núm. Exp. 245/2024
Carbajal Campos José Luis vs. Ramírez Cruz Joyce. Especial Familiar Sent. Def. 1 Núm. Exp. 1/2024
Plata Cedillo José Mariano vs. González Acevedo Eva María. Especial Familiar Sent. Def. 1 Núm. Exp. 1395/2023

SENTENCIAS INTERLOCUTORIAS

Castañeda Orozco Eulalio Alejandro su Sucesión. Sucesorio Familiar Sent. Interl. 1 Núm. Exp. 1215/2021

LA SECRETARIA DE ACUERDOS
LIC. ROSA MARÍA RAMÍREZ CARDOSO

SECRETARÍA "B"
ACUERDOS DEL 5 DE ABRIL DEL 2024

Acosta Kirwan Érika Berenice vs. Gabriel Mondragón Sánchez. Especial Familiar 2 Acdos. Núm. Exp. 1166/2017.
Álvarez Martínez Adriana vs. Muñoz Ledesma Arturo. Especial Familiar 1 Acdo. Núm. Exp. 560/2024.
Arrazate Fernández Gabriel Sallum vs. Hereida Coitia Mónica Citlali. Controversias del Orden Familiar 2 Acdos. Núm. Exp. 758/2022.
Ayala Nieto Luis María Lucila. Sucesorio Familiar 1 Acdo. Núm. Exp. 332/2021 Secc. IV.
Berrospe Vilchis Ivette Jossel vs. Reynoso Huerta Roberto. Controversias del Orden Familiar 1 Acdo. Núm. Exp. 808/2022.
Cano Hernández Nadia Jimena vs. Alejandro Vargas Guerra. Controversias del Orden Familiar 1 Acdo. Núm. Exp. 158/2021.
Castañeda Camacho Iliana. Juris. Voluntaria Familiar 1 Acdo. Núm. Exp. 236/2016.
Cuevas Torres Arely vs. Enrique Hernández Escutia. Cont. Ord. Fam. 1 Acdo. Núm. Exp. 42/2011.
Díaz López César vs. Díaz Contreras Reynaldo. Controversias del Orden Familiar 1 Acdo. Núm. Exp. 1742/2022.
Díaz Medina Petra María de Los Ángeles. Sucesorio Familiar 1 Acdo. Núm. Exp. 1034/2020.
Díaz Rocha Valeria Montserrat vs. Pérez García Jesús Aarón. Controversias del Orden Familiar Alimentos por Comparecencia. 1 Acdo. Núm. Exp. 568/2024.
Figueroa González Verónica vs. Gerardo Romero Ramírez. Controversias del Orden Familiar 1 Acdo. Núm. Exp. 684/2020.
Figueroa Hernández Tzirancamaro vs. Nakata Junko. Especial Familiar 1 Acdo. Núm. Exp. 536/2024.
Flores Méndez Alfredo vs. Méndez Mendoza Carolina. Controversias del Orden Familiar 1 Acdo. Núm. Exp. 1602/2023.
Flores Mendoza Jesús su Sucesión. Sucesorio Familiar 1 Acdo. Núm. Exp. 444/2022.
Flores Romano Isabel Cristina. Juris. Voluntaria Familiar 2 Acdos. Núm. Exp. 474/2023.
García Anaya Jesús vs. González Aparicio María del Carmen. Especial Familiar 1 Acdo. Núm. Exp. 384/2024.
García Esquivel Sonia su Sucesión. Sucesorio Familiar 1 Acdo. Núm. Exp. 990/2022.
García García Concepción. Sucesorio Familiar 1 Acdo. en Otros. Núm. Exp. 412/2019 Apel. Tramitación Preventiva.
García García Concepción. Sucesorio Familiar Turna a Sentencia. 1 Acdo. Núm. Exp. 412/2019 Secc. Cuarta.
García Muñoz Paula. Sucesorio Familiar 1 Acdo. Núm. Exp. 1110/2018.
García Pacheco Elvira. Sucesorio Familiar 1 Acdo. Núm. Exp. 1892/2021.
García Velázquez Arturo Erick vs. Carreón Nava Karla Lilí. Controversias del Orden Familiar 1 Acdo. Núm. Exp. 1998/2023.
García Yie Itzayana vs. Flores Rángel Jovani Israel. Controversias del Orden Familiar 1 Acdo. Núm. Exp. 706/2021.
González Luna Alma Violeta vs. Iván Infante Mendoza. Controversias del Orden Familiar 1 Acdo. Núm. Exp. 352/2014.
González Trejo Leticia vs. Meza Ávila Lorenzo Alejandro. Ord. Civil Familiar 1 Acdo. en Incidente. Núm. Exp. 1036/2000 Cancelación Pensión Alimenticia.
Hernández Barrera María Elena vs. Rodríguez Hernández David. Controversias del Orden Familiar 1 Acdo. en Incidente. Núm. Exp. 1408/2019 Bis. 1 Inc. de Incumplimiento e Convn. de Alimentos.
Hernández Sánchez María Guadalupe vs. González Castañón José Roberto. Controversias del Orden Familiar 1 Acdo. Núm. Exp. 308/2022 Tomo II.
Hernández Tavares Mario su Sucesión. Sucesorio Familiar 1 Acdo. Núm. Exp. 680/2022.
Huerta Álvarez Patricia vs. Cabral Lorena Vanessa. Controversias del Orden Familiar 1 Acdo. Núm. Exp. 224/2024.
López Herrada Teresa vs. Jaramillo Arenas Julio Jaramillo Arenas. Controversias del Orden Familiar Acuerdo. 1 Acdo. en Incidente. Núm. Exp. 246/2001 Bis. 1 Inc. de Cump. de Sentencia.

SOLO CONSULTA
SOLO CONSULTA
SOLO CONSULTA

López Rodríguez Alfonso. Int. 1 Acdo. Núm. Exp. 610/1995.
Mejía Calleja Alejandro vs. Mejía García Erandi. Controversias del Orden Familiar 1 Acdo. Núm. Exp. 692/2023.
Molina Toscano y Codems María Clotilde. Sucesorio Familiar 1 Acdo. en Exhorto. Núm. Exp. 570/2024 Remite C. Juez 3° Mercantil de la Ciudad de San Luis Potosí, S. L. P.
Montes Velázquez Iván Agustín. Juris. Voluntaria Familiar 1 Acdo. Núm. Exp. 1456/2022.
Montiel Ortiz Alfredo vs. Alfredo Montiel Godínez. Alim. 1 Acdo. Núm. Exp. 1260/2006.
Nicolás Pérez Rocío vs. García Arenas Fidel Alejandro. Especial Familiar 1 Acdo. Núm. Exp. 574/2024.
Núñez Vázquez Elin Miguel Ángel vs. Altamirano Palacios Érika. Especial Familiar 1 Acdo. Núm. Exp. 876/2008.
Olivo Pérez Martha Alicia vs. Arthur Scaduto Richard. Controversias del Orden Familiar 1 Acdo. Núm. Exp. 1206/2022.
Ortega Rivera Irene su Sucesión. Sucesorio Familiar 1 Acdo. Núm. Exp. 422/2022.
Ortiz Pacheco Adriana. Sucesorio Familiar 1 Acdo. Núm. Exp. 1148/2020.
Puentes Velázquez Esther vs. Rivera Ponce Bacilio. Especial Familiar 1 Acdo. Núm. Exp. 562/2024.
Raygoza Montes Carla Samanta vs. Mena Segura Marco Antonio. Controversias del Orden Familiar 1 Acdo. Núm. Exp. 504/2024.
Reyes González María Acacia Paula. Int. Expdllo. 1 Acdo. Núm. Exp. 290/1992.
Rodríguez González Alicia. Int. 1 Acdo. Núm. Exp. 966/2011.
Romero Flores Miguel su Sucesión. Sucesorio Familiar 1 Acdo. Núm. Exp. 1888/2023.
Romero Palacios Martín Guillermo vs. Sánchez Carmona María Adriana. Especial Familiar 1 Acdo. Núm. Exp. 822/2022.
Rosas Juárez Ana vs. Espino Olmos Iván. Especial Familiar 1 Acdo. Núm. Exp. 10/2022.
Rosas Olmos Pedro vs. Salinas Servia Liliana. Especial Familiar 1 Acdo. en Incidente. Núm. Exp. 596/2022 Inc. Guarda y Custodia y Alimentos.
Rosiles Téllez Guillermo su Sucesión. Sucesorio Familiar 1 Acdo. en Cuadernillo. Núm. Exp. 1042/2019 Bis. 1 Secc. II.
Sánchez Isaías José Luis vs. Verónica Valeria Calles Jiménez. Controversias del Orden Familiar 1 Acdo. en Amparo. Núm. Exp. 1094/2020 Amparo 129/2024-IV.
Suárez Alvear Imelda su Sucesión. Sucesorio Familiar 1 Acdo. Núm. Exp. 1206/2023.
Tapia López Esmeralda. Ord. Civil Familiar Exhorto. 1 Acdo. en Exhorto. Núm. Exp. 564/2024 Remite Juez Civil Especia. en Materia Laboral del Circuito Judicial, Istmo Sede Juchitan, Edo Oaxaca.
Téllez Olivares Dulce Estela vs. Silvero Hernández Jaime. Especial Familiar 1 Acdo. Núm. Exp. 452/2024.
Torres Alanís Mayra Angélica vs. Juan Manuel Gómez Cortés. Controversias del Orden Familiar 2 Acdos. Núm. Exp. 604/2019.
Trigueros Jiménez Olga su Sucesión. Sucesorio Familiar 1 Acdo. Núm. Exp. 566/2024.
Valderrama Flores José Ismael vs. Catarina Isidro Cruz. Div. Nec. 1 Acdo. Núm. Exp. 1478/2005.
Vargas Cruz Marisela vs. Mendiola Piña Roberto. Controversias del Orden Familiar 1 Acdo. Núm. Exp. 2168/2023.
Vega Ayala Andrea Asunción vs. Lara Albarrán Gerardo Omar. Controversias del Orden Familiar 2 Acdos. Núm. Exp. 570/2023.
Zárate Martínez Enrique vs. Jenny Laura Cruz Zetina. Controversias del Orden Familiar 1 Acdo. Núm. Exp. 1476/2013.
Del Razo Núñez Ariabne vs. Luis Manuel Ortiz Becerra. Ord. Civil Familiar 1 Acdo. en Incidente. Núm. Exp. 244/2008 Inc. Cancel. de Pensión Alimenticia.

AUDIENCIA

Bistrain Velázquez Silvia su Sucesión. Sucesorio Familiar. 1 audiencia. Núm. Exp. 1440/2023.
Esquivel Segura Miguel Ángel vs. García Fernández Guillermina. 272 B Especial Familiar. 1 audiencia. Núm. Exp. 2004/2023.
Turcott Cárdenas Augusto su Sucesión. Aud. Sucesorio Familiar. 1 audiencia. Núm. Exp. 520/2022.

SENTENCIAS DEFINITIVAS DEL 5 DE ABRIL DEL 2024

Cruz Palomares Eduardo vs. Solares Ortega Liliana. Especial Familiar 1 Núm. Exp. 1274/2023

SENTENCIAS INTERLOCUTORIAS

Athié Herrera Rocío su Sucesión. Sucesorio Familiar Sent. Interl. 1 Núm. Exp. 1864/2023
Chavira Bernal Gloria. Sucesorio Familiar Sent. Interl. 1 Núm. Exp. 1280/2018
Reyes López Iván. Sucesorio Familiar Sent. Interl. 1 Núm. Exp. 202/2022

LA SECRETARIA DE ACUERDOS
LIC. ZAIRA SUJEY MARTÍNEZ FLORES

VIGÉSIMO TERCERO DE LO FAMILIAR

SECRETARÍA "A"
ACUERDOS DEL 5 DE ABRIL DEL 2024

Ahmed Ejaz vs. Elsy Nayeli González García. Especial Familiar A. 1 Acdo. Núm. Exp. 319/2024.
Álvarez Celorio Indra Cirse vs. Daniel Ek- Balam Fuentes Pérez. Especial Familiar A. 1 Acdo. Núm. Exp. 1625/2013.
Aranzeta Lozano Glafira. Sucesorio Familiar A. 1 Acdo. Núm. Exp. 2057/2022.
Arias Núñez Nancy Arady vs. Óscar Gómez Ríos. Controversias del Orden Familiar A. 1 Acdo. Núm. Exp. 1361/2023.
Arzate Correa José Luis vs. Leslie Gómez Arias. Controversias del Orden Familiar A. 1 Acdo. en Expedientillo. Núm. Exp. 1021/2008.
Bautista García Jesús vs. María de la Luz Esperanza Mauricio Magaña. Especial Familiar L. 1 Acdo. Núm. Exp. 1775/2023.
Bautista López María de Jesús Yolotzin vs. Jorge Zárate Gutiérrez. Controversias del Orden Familiar L. 1 Acdo. Núm. Exp. 1973/2023.
Becerra Rodríguez María Guadalupe vs. Neptali Cervantes Yáñez. Controversias del Orden Familiar 1 Acdo. en Incidente. Núm. Exp. 31/1991 Inc. de Cancel. de Pensión Alimenticia.
Bernarda Raquel Arvea Noriega. Sucesorio Familiar A. 1 Acdo. Núm. Exp. 2125/2022.
Brito Juárez David. Juris. Voluntaria Familiar L. 1 Acdo. Núm. Exp. 743/2019.
Butler Apatiga Eugenio. Juris. Voluntaria Familiar L. 1 Acdo. Núm. Exp. 1237/1998 Cuad. de Ctas. Anuales.
Castelán Morales Gloria Angélica vs. Miguel Mauricio Hernández Horta. Controversias del Orden Familiar L. 1 Acdo. Núm. Exp. 1527/2023.
Castillo Ricardo Yusleivy vs. Olea González José Luis. Especial Familiar L. 1 Acdo. en Incidente. Núm. Exp. 475/2017 Bis. 1 Vía de Apremio.
Castro Rojas Verónica Itzel vs. Esteban Ramos López. Controversias del Orden Familiar A. 1 Acdo. en Expedientillo. Núm. Exp. 917/2005.
Castro de la Peña Óscar Ernesto. Interd. L. 1 Acdo. Núm. Exp. 1285/2005.
Castro de la Peña Óscar Ernesto. Oral Familiar L. 1 Acdo. en Otros. Núm. Exp. 1285/2005 Cuad. de Rendición de Ctas. Generales.
Cejudo Andueza María C. Sucesorio Familiar L. 1 Acdo. Núm. Exp. 2183/2015 Secc. IV.
Cohen Castelán David. Juris. Voluntaria Familiar A. 1 Acdo. en Otros. Núm. Exp. 2067/2013 Principal Tomo II.
Correa Albor Rodrigo. Sucesorio Familiar L. 2 Acdos. Núm. Exp. 1733/2023.
Damián Tierrablanca Marisol vs. Garduño Lugo Gonzalo. Controversias del Orden Familiar A. 1 Acdo. Núm. Exp. 93/2022 Tomo II.
Díaz Rosas Alejandro Anastasio vs. Ana María Benítez Dorotteo. Especial Familiar A. 1 Acdo. Núm. Exp. 1077/2023.
Escobar Gutiérrez Antonio vs. Medina Sánchez José Alejandro. Ord. Civil Familiar L. 1 Acdo. Núm. Exp. 1299/2022.
Flores Gómez Rebeca Itzel vs. Leija Cabrera Bryan Samir. Controversias del Orden Familiar A. 1 Acdo. en Otros. Núm. Exp. 1847/2017 Tomo II.
Francisco Ricardo Favila Figueroa vs. Lilia Molina Molina. Especial Familiar A. 1 Acdo. en Incidente. Núm. Exp. 499/2021 Inc. de Incremento de Pensión Alimenticia.
García García Marisol vs. Miguel Santiago Núñez. Especial Familiar A. 1 Acdo. Núm. Exp. 101/2024.
Garduño Díaz Angelina su Sucesión. Sucesorio Familiar A. 1 Acdo. Núm. Exp. 573/2022.
Garnica Sierra Alfonso su Sucesión. Sucesorio Familiar A. 1 Acdo. Núm. Exp. 977/2022.

SOLO CONSULTA
SOLO CONSULTA
SOLO CONSULTA

González Ángeles Lucero Nayeli vs. Óscar Guzmán Rodarte. Controversias del Orden Familiar A. 1 Acdo. Núm. Exp. 2249/2023.
González García Jorge Néstor vs. Eva Yaqueline Olvera Festersen. Especial Familiar 1 Acdo. Núm. Exp. 529/2024.
González Peña Alfredo de San Martín. Sucesorio Familiar A. 1 Acdo. Núm. Exp. 113/2024.
Granados Castillo Kevin Uriel. Juris. Voluntaria Familiar A. 1 Acdo. Núm. Exp. 1449/2019.
Guillén Montes José Luis. Sucesorio Familiar A. 1 Acdo. Núm. Exp. 403/2024.
Gutiérrez Peña Patricia vs. Omar Martín González Plata. Especial Familiar 1 Acdo. Núm. Exp. 1321/2015 Inc. de Incremento y Modificación de Pensión Alimenticia.
Guzmán Bárcena Claudia vs. Enrique Peniche Galván. Controversias del Orden Familiar A. 1 Acdo. Núm. Exp. 51/2023 Bis Violencia.
Hernández García Irma vs. Marco Antonio Osorio Bonilla. Especial Familiar 1 Acdo. en Exhorto. Núm. Exp. 571/2024.
Herrada Díaz Jahziel vs. Edgar Isaías Guerrero Cerón. Controversias del Orden Familiar A. 1 Acdo. en Expedientillo. Núm. Exp. 233/2004.
Herrera Vázquez Lluvia Gabriela vs. Roberto Pardo Barbosa. Ejec. Merc. A. 1 Acdo. Núm. Exp. 555/2009.
Huerta Rodríguez María Luisa. Sucesorio Familiar A. 1 Acdo. Núm. Exp. 1155/2022.
Ibarra Vázquez Alma Carolina vs. Flores Cruz Ángel. Controversias del Orden Familiar 1 Acdo. en Incidente. Núm. Exp. 1587/2021 Inc. de Cancel. de Pensión Alimenticia.
Infante Silva Yolanda vs. Óscar Granados Maldonado. Especial Familiar L. 1 Acdo. en Incidente. Núm. Exp. 959/2014 Incidente.
Islas Chávez Mireya vs. Arelio Galicia Israel. Controversias del Orden Familiar A. 1 Acdo. Núm. Exp. 1615/2017 Tomo II.
Jiménez Cazares Miguel. Sucesorio Familiar A. 1 Acdo. Núm. Exp. 1255/2022.
Juárez García Mercedes vs. Raúl Fabricio Sánchez Zermeño. Controversias del Orden Familiar A. 1 Acdo. Núm. Exp. 647/2023.
Lara López Zulema Delia vs. José Guadalupe Carma Lara. Controversias del Orden Familiar A. 1 Acdo. en Incidente. Núm. Exp. 1445/2003 Inc. de Cancel. de Pensión Alimenticia.
Lazcano González Verónica. Ord. Civil Familiar A. 1 Acdo. Núm. Exp. 763/2021.
León Miguel Miriam Alicia y Ceballos Caballero Edgar Antonio. Especial Familiar A. 1 Acdo. Núm. Exp. 1501/2022.
León Ramírez María Eugenia vs. Alberto Rodríguez Godínez. Especial Familiar 1 Acdo. en Incidente. Núm. Exp. 1983/2022 Inc. de Liquidación de Sociedad Conyugal.
López Ramos Alfredo su Sucesión. Sucesorio Familiar L. 1 Acdo. Núm. Exp. 687/2022.
Lozada Martínez Diana Paulina vs. Isaac Nieto Alonso. Controversias del Orden Familiar A. 1 Acdo. Núm. Exp. 123/2023.
Magaña Navarro Alejandra vs. Andrés Alberto Lara Solís. Especial Familiar 1 Acdo. Núm. Exp. 525/2024.
Martínez Moreno Isidra. Sucesorio Familiar A. 1 Acdo. Núm. Exp. 2279/2013.
Martínez Torres Agustín. Int. A. 1 Acdo. Núm. Exp. 49/1987.
Martínez Mérida José Alfredo vs. Yeimi Guadalupe Jiménez Ávalos. Controversias del Orden Familiar 1 Acdo. Núm. Exp. 523/2024.
Mazadiego Rojas Graciela. Sucesorio Familiar A. 1 Acdo. Núm. Exp. 2245/2019.
Medrano Meza Reynalda. Sucesorio Familiar A. 1 Acdo. Núm. Exp. 25/2014 Secc. Cuarta.
Melo Jiménez Mónica Estela vs. Olusola Peter Algbe. Especial Familiar Entrega de Billete. 1 Acdo. Núm. Exp. 1381/2015 Tomo II.
Muñoz Aguilar Rocío vs. Roberto Toriz Alcántara. Controversias del Orden Familiar L. 2 Acdos. en Incidente. Núm. Exp. 1047/2007 Inc. de Aclaración y Modificación Pago de Pensión Alimenticia.
Nava María del Rosario. Sucesorio Familiar A. 1 Acdo. en Expedientillo. Núm. Exp. 103/2009.
Núñez Caballero Janet vs. Javer Samperio Ortíz. Especial Familiar A. 1 Acdo. Núm. Exp. 905/2020.
Olvera Blanco Maira Daniela vs. Marco Franklley González García. Controversias del Orden Familiar A. 2 Acdos. Núm. Exp. 365/2024.
Orozco Cortez Rocío y José Manuel Flores Arrieta. Especial Familiar A. 1 Acdo. Núm. Exp. 635/2015.
Ortega Reséndiz Rodrigo vs. Gladys Janet Grifaldo Luna. Controversias del Orden Familiar L. 2 Acdos. Núm. Exp. 43/2024.
Pereda Godínez Manuela. Sucesorio Familiar L. 1 Acdo. Núm. Exp. 801/2020.
Pérez Trejo Villela René, su Sucesión. Int. A. 1 Acdo. Núm. Exp. 1229/2010.
Porrás Barrón Salvador. Sucesorio Familiar A. 1 Acdo. Núm. Exp. 1253/2023.
Pérez Cruz Sandra vs. Acosta Estrada David. Controversias del Orden Familiar A. 1 Acdo. Núm. Exp. 2191/2023.
Quijada Orozco Enrique. Sucesorio Familiar A. 1 Acdo. Núm. Exp. 479/2024.
Ramírez García Aureliano. Sucesorio Familiar A. 1 Acdo. Núm. Exp. 917/2020.
Ramírez Macedo Iliana vs. Jonathan Barrón García. Controversias del Orden Familiar L. 1 Acdo. Núm. Exp. 419/2024.
Razo Hernández Miguel Ángel vs. Pía Dalgliesh Bridgette. Controversias del Orden Familiar 3 Acdos. Núm. Exp. 733/2022.
Redonda Ordóñez Guadalupe vs. Alfonso Rodríguez Cano. Especial Familiar L. 2 Acdos. Núm. Exp. 71/2024.
Reyes Herrera Juan. Sucesorio Familiar A. 1 Acdo. Núm. Exp. 267/2020.
Rodríguez Pérez Jovita Cecilia vs. Salvador Escudero Casillas. Especial Familiar L. 2 Acdos. en Incidente. Núm. Exp. 581/2023 Inc. de Alimentos.
Roel Barrantes Guillermo vs. Lorena Samanta Roel Uribe. Especial Familiar A. 1 Acdo. Núm. Exp. 35/2023.
Rosas Nieves Rodrigo Agustín. Sucesorio Familiar A. 1 Acdo. Núm. Exp. 501/2023.
Ruíz Hernández Aldrich vs. Ruíz Flores Ismael. Controversias del Orden Familiar A. 1 Acdo. Núm. Exp. 301/2024.
Salazar Tepetate Susano su Sucesión. Sucesorio Familiar A. 1 Acdo. Núm. Exp. 1563/2021.
Sandoval Sandoval Simón. Sucesorio Familiar A. 1 Acdo. Núm. Exp. 521/2023.
Santos Luna Patricia vs. Carlos Mayen Esquivel. Especial Familiar L. 1 Acdo. Núm. Exp. 275/2024.
Segura Carrasco Omar. Sucesorio Familiar A. 1 Acdo. Núm. Exp. 1971/2023.
Silva Ávila Jéssica Odeth vs. Galindo Villanueva Luis Fernando. Exh. Familiar A. 1 Acdo. Núm. Exp. 301/2019.
Soto Menéndez Carmen Elena Promov. por Ángela Menéndez Taracena. Interd. L. 1 Acdo. Núm. Exp. 859/1995.
Sánchez Guerrero Pablo Adrián vs. Laura Elena Landin Paniagua. Especial Familiar A. 1 Acdo. Núm. Exp. 495/2023.
Valdez Pérez Rocío vs. Miguel Ortega Anda. Controversias del Orden Familiar L. 1 Acdo. en Otros. Núm. Exp. 753/2000 Vía de Apremio.
Vázquez Santos Migdania Érika vs. Tenorio Cerriteño José Manuel. Controversias del Orden Familiar A. 1 Acdo. Núm. Exp. 1877/2017.
De la Cruz Hernández María Dolores vs. Flores Martínez Enrique. Controversias del Orden Familiar A. 1 Acdo. Núm. Exp. 1633/2021.

NO PUBLICADOS

23 Familiar Juzgado vs. a Comparecencias, Incidencias, AUDIENCIAs Art 910, Certificaciones y Demás Actuaciones Judiciales. Controversias del Orden Familiar L N/P 04- 04- 24. 1 Acdo. Núm. Exp. 1/2022 Bis. 1 Exp. Administrativo Secretaría "A".
Bernal Contreras Jonathan vs. Fermín Bernal Pérez. Controversias del Orden Familiar 1 Acdo. Núm. Exp. 393/2024.
Rodríguez Frías Norma Beatriz vs. Jorge Mijagos Roa. Especial Familiar 1 Acdo. Núm. Exp. 371/2024.
Valencia Torres Carmen. Sucesorio Familiar 1 Acdo. Núm. Exp. 517/2024.

AUDIENCIA

Bautista López María de Jesús Yolotzin vs. Jorge Zárate Gutiérrez. Aud. Controversias del Orden Familiar 1 audiencia. Núm. Exp. 1973/2023.
Chavarría Vázquez Fernando Gerardo Rafael. Aud. Sucesorio Familiar. 1 audiencia. Núm. Exp. 151/2023.

SENTENCIAS DEFINITIVAS DEL 5 DE ABRIL DEL 2024

González Rodríguez María Rocío vs. Otilio Domínguez Ontiveros. Especial Familiar Sent. Definitiva. 1 Núm. Exp. 1667/2023
López Jiménez Ramón vs. Gabriela Cárdenas Sánchez. Especial Familiar 1 Núm. Exp. 1187/2023

SENTENCIAS INTERLOCUTORIAS

SOLO CONSULTA
SOLO CONSULTA
SOLO CONSULTA

Vega Real Teresa. Sucesorio Familiar 1 Núm. Exp. 1309/2023

LA SECRETARIA DE ACUERDOS
LIC. MARÍA DE LOURDES FLORES MARTÍNEZ

SECRETARÍA "B"
ACUERDOS DEL 5 DE ABRIL DEL 2024

Agonizante Campos Ramón. Sucesorio Familiar 1 Acdo. en Incidente. Núm. Exp. 704/2021 Inc. de Oposición Al Proyecto de Partición.
Aguilar Damián Aura vs. Christopher Treviño Feijoo. Especial Familiar 1 Acdo. Núm. Exp. 140/2024.
Alva Barroso Jorge Fernando vs. Esperanza Pérez Aguirre. Especial Familiar 1 Acdo. en Incidente. Núm. Exp. 1954/2009 Inc. de Liquidación de Sociedad Conyugal y Venta de Los Inmuebles que la Integran.
Andrade Ramírez María Guadalupe vs. Alfredo López Martínez. Controversias del Orden Familiar 1 Acdo. Núm. Exp. 1842/2023.
Ballesteros Cruz Ignacio Rafael. Sucesorio Familiar 1 Acdo. Núm. Exp. 528/2024.
Bernal Alberto. Sucesorio Familiar 1 Acdo. Núm. Exp. 1292/2018.
Camacho Rodríguez Catalina vs. Muñoz Martínez Jonathan Fernando. Controversias del Orden Familiar 1 Acdo. Núm. Exp. 1518/2022.
Campos Vargas Jairo. Ord. Civil Familiar 1 Acdo. Núm. Exp. 12/1995.
Cano Ariztizabal Tyfany Dayana vs. Cotero López Eder Jair. Especial Familiar 1 Acdo. Núm. Exp. 638/2020.
Castillo del Valle Yadira vs. Sergio Suárez Cruz. Controversias del Orden Familiar 1 Acdo. Núm. Exp. 2194/2014.
Cedillo Cisneros Alfredo. Int. 1 Acdo. Núm. Exp. 410/1996.
Cosme Ramírez Martha Patricia. Controversias del Orden Familiar 1 Acdo. Núm. Exp. 922/2022.
Cristales Cocoletzi Evelyn Elvira vs. Emmanuel Torres Torres. Controversias del Orden Familiar 1 Acdo. Núm. Exp. 500/2024.
Cruz Rodríguez Jesús Martín vs. Fernando Ruedas Sáenz y Vargas. Ord. Civil Familiar 1 Acdo. en Incidente. Núm. Exp. 1592/2017 Inc. de Ejecc. de Sentencia.
Delgado Rossano Verónica vs. José Raúl Cortés Martínez. Especial Familiar 1 Acdo. Núm. Exp. 50/2024.
Díaz Flores Miguel. Sucesorio Familiar 1 Acdo. en Expedientillo. Núm. Exp. 778/2007.
Dorantes Mendoza Leonardo. Juris. Voluntaria Familiar 1 Acdo. Núm. Exp. 1280/2021.
Dávila Benítez Rosa Iveth vs. César Augusto Santamaría Huerta. Controversias del Orden Familiar 2 Acdos. Núm. Exp. 16/2023.
Díaz Olvera Héctor. Sucesorio Familiar 1 Acdo. en Otros. Núm. Exp. 1054/2017 Secc. Segunda.
Escobar Eulogio Nicolasa Ivon vs. Alan Gabriel Montoya Garrido. Especial Familiar 1 Acdo. Núm. Exp. 1746/2014.
Esquivel Amézquita Martha Patricia vs. Vega García Eduardo. Controversias del Orden Familiar 1 Acdo. Núm. Exp. 706/2018.
Flores Silva Ernesto. Sucesorio Familiar 1 Acdo. Núm. Exp. 1502/2013.
Galindo Hernández Luis Alberto vs. González Eugenio Susana. Controversias del Orden Familiar 1 Acdo. Núm. Exp. 1172/2020.
García Mendoza Esperanza vs. Diz Mendoza Noé. Controversias del Orden Familiar 2 Acdos. en Incidente. Núm. Exp. 2068/2022 Inc. de Modificación de Convenio.
García Ruíz Minerva Lineth vs. Blas Gabriel Bernardo. Controversias del Orden Familiar 2 Acdos. Núm. Exp. 1466/2016.
García Flores Jesús vs. Gloria Elisa Mayorquin Torres. Controversias del Orden Familiar 1 Acdo. Núm. Exp. 1706/2023.
García Márquez Antonia. Sucesorio Familiar 1 Acdo. Núm. Exp. 816/2020.
García Silva Juan. Sucesorio Familiar 1 Acdo. Núm. Exp. 168/2021.
Garrido Díaz Esteban vs. Godínez Jiménez Mayela Itzel. Especial Familiar Entrega de Billete. 1 Acdo. Núm. Exp. 638/2018.
González Orta Rosalba vs. Díaz García Jorge Alonso. Especial Familiar 1 Acdo. Núm. Exp. 276/2013.
Grcia Méndez Guadalupe y García Méndez Guadalupe vs. Jorge Alfredo Sisniega Said y Otro. -. Especial Familiar 1 Acdo. Núm. Exp. 518/2006.
Gutiérrez Rojas Miguel Ángel vs. Maribel Rojas Gómez. Especial Familiar 1 Acdo. Núm. Exp. 526/2024.
Haro Partida José Luis su Sucesión. Sucesorio Familiar 1 Acdo. Núm. Exp. 650/2022.
Hernández Bautista Mario. Sucesorio Familiar 1 Acdo. Núm. Exp. 252/2014.
Hernández Salinas Andrea vs. Alberto Tonatiuh García Meza. Controversias del Orden Familiar 1 Acdo. Núm. Exp. 430/2023.
Hernández Luna Rosalinda María vs. José Antonio Barrientos Barquero. Especial Familiar 1 Acdo. Núm. Exp. 664/2008.
Hernández López Iván Daniel vs. Salma Sujjeyth Ojeda Zárate. Controversias del Orden Familiar 1 Acdo. en Exhorto. Núm. Exp. 570/2024.
Izzo Rivera Carla Tatiana vs. Garnica Bertely Alejandro Leonardo. Controversias del Orden Familiar 1 Acdo. Núm. Exp. 2428/2012.
Juárez Azpeitia Juan Gabriel. Sucesorio Familiar 1 Acdo. Núm. Exp. 292/2024.
Jímenez Muñoz María Cristina. Sucesorio Familiar 1 Acdo. Núm. Exp. 8/2023.
Lira Barrón Yocelín vs. Juan Manuel Morales Romero. Controversias del Orden Familiar 1 Acdo. Núm. Exp. 1856/2023.
López Hernández Ana Karen vs. Iván Calzadilla Martínez. Controversias del Orden Familiar 4 Acdos. Núm. Exp. 1928/2022.
López Cuevas Alberto vs. Arreola Landeros Marisol. Especial Familiar 1 Acdo. en Incidente. Núm. Exp. 1868/2019 Inc. de Formación de Inventario de la Sociedad Conyugal.
López Cuevas Alberto vs. Arreola Landeros Marisol. Especial Familiar 1 Acdo. en Incidente. Núm. Exp. 1868/2019 Inc. de Rendición de Cuentas.
López Cuevas Alberto. Especial Familiar 1 Acdo. en Incidente. Núm. Exp. 1868/2019 Guarda y Custodia y Pensión Alimenticia.
López Suárez Juan Carlos vs. Sandra Parra Mora. Controversias del Orden Familiar 1 Acdo. Núm. Exp. 252/2024.
Manzano Cervantes Víctor Adrián, Guzmán Santiago Magdaleno, Guzmán Díaz Yeny Xóchitl. Juris. Voluntaria Familiar 1 Acdo. Núm. Exp. 1868/2023.
Martínez Hernández Sonia Rocío vs. Jorge Eduardo Téllez Sánchez. Especial Familiar 1 Acdo. en Incidente. Núm. Exp. 1390/2012 Inc. de Liquidació de la Sociedad Conyugal.
Metefe Estrada Ana Lilia vs. Ramón Morán Carrizalez. Ord. Civil Familiar 1 Acdo. en Expedientillo. Núm. Exp. 328/1998.
Mogrovejo Venegas Lissette vs. Rosas Martínez Hernán José. Especial Familiar 1 Acdo. en Incidente. Núm. Exp. 682/2019 Inc. para Regular Las Consecuencias Inherentes a la Disol. del Vínculo Matrimonial.
Monterrosa Pérez Adriana vs. Ramiro Juárez. Controversias del Orden Familiar 1 Acdo. Núm. Exp. 450/2005.
Méndez Figueroa Ventura. Sucesorio Familiar 1 Acdo. Núm. Exp. 188/2021.
Nava Herrera Esther. Sucesorio Familiar 1 Acdo. Núm. Exp. 1470/2019.
Olascoaga Chicano Héctor vs. Francisca Maya Márquez. Especial Familiar 1 Acdo. en Exhorto. Núm. Exp. 564/2024.
Ortiz Díaz Eduardo vs. Palma Rodríguez Nadia. Controversias del Orden Familiar 1 Acdo. Núm. Exp. 500/2016.
Padilla Aguirre Elsa vs. Marcos Moreno González. Especial Familiar 1 Acdo. en Exhorto. Núm. Exp. 566/2024.
Palomares Hernández Nadia Guadalupe vs. Suárez Sánchez Jairo Martín. Controversias del Orden Familiar 1 Acdo. Núm. Exp. 96/2021.
Paz Recinos Ernestina. Sucesorio Familiar 1 Acdo. Núm. Exp. 1598/2023.
Piceno Ramíres Priscila Verenice vs. José Luis Pablo Arroyo Rosas. Controversias del Orden Familiar 2 Acdos. Núm. Exp. 1012/2021 Tomo III.
Pérez Frausto Nelly vs. Ramírez Aguilar Julio César. Especial Familiar 1 Acdo. Núm. Exp. 1688/2018.
Pérez Sánchez Alexis vs. Verónico García Serrano. Especial Familiar 1 Acdo. Núm. Exp. 2030/2023.
Pérez Zepeda Rosa Elva vs. Clemente Silva. Controversias del Orden Familiar 1 Acdo. Núm. Exp. 702/2023.
Pérez del Toro Rivera Torres Rodrigo vs. Alicia Usobiaga Arrangoiz. Especial Familiar 1 Acdo. Núm. Exp. 594/2023.
Quintana Durán Araceli vs. Francisco Leocadio Alonso. Controversias del Orden Familiar 2 Acdos. Núm. Exp. 354/2024.
Quintero Zamora Benigna vs. Alfonso Lira Zamora. Especial Familiar 1 Acdo. Núm. Exp. 274/2023.
Ramírez Velasco Janet Citlali vs. Juárez Hernández Edgar Martín. Controversias del Orden Familiar 1 Acdo. Núm. Exp. 16/2012.
Ramírez Vázquez Julio, su Sucesión. Sucesorio Familiar 1 Acdo. Núm. Exp. 270/2021.

SOLO CONSULTA
SOLO CONSULTA
SOLO CONSULTA

Reyes Grifaldo Nancy Guadalupe vs. Héctor Mendoza Medina. Controversias del Orden Familiar 1 Acdo. Núm. Exp. 646/2021.
Rivera González Alma Paola vs. Aguirre Rodríguez Daniel Gerardo. Controversias del Orden Familiar 1 Acdo. Núm. Exp. 1124/2019 Tomo II.
Rivero Vázquez Iniyu Ndasha vs. Carmona León Alex Michel. Especial Familiar 1 Acdo. Núm. Exp. 1334/2018.
Rodríguez Zaldívar Ma. de Lourdes vs. Zalatiel Maqueda Espinoza. Controversias del Orden Familiar 1 Acdo. Núm. Exp. 1664/2012.

SECRETARÍA "B". Controversias del Orden Familiar 1 Acdo. Núm. Exp. 0/2024 Administrativo.
Serafín García Angélica María vs. Notario Público 63 de la Ciudad de México Pérez Fernández del Castillo Othón Villada Villegas Bertha Guadalupe. Ord. Civil Familiar 1 Acdo. Núm. Exp. 522/2024 Acumulado.
Solís Rodolfo. Sucesorio Familiar 1 Acdo. Núm. Exp. 2/2023.
Sánchez Duarte Raúl. Sucesorio Familiar 1 Acdo. Núm. Exp. 1168/2018.
Torres Ballinas Manuel de Jesús. Sucesorio Familiar 2 Acdos. Núm. Exp. 192/2024.
Vargas Morales Narciso su Suc. Sucesorio Familiar 1 Acdo. Núm. Exp. 880/2016.
Velázquez Valdez Elpidia. Sucesorio Familiar 1 Acdo. en Incidente. Núm. Exp. 1808/2014 Incidente.
Vélez Rojas Alicia. Sucesorio Familiar 1 Acdo. Núm. Exp. 62/2015.
Vázquez Juárez Michelle Guadalupe vs. Alejandro Tapia Bárcenas. Controversias del Orden Familiar 1 Acdo. Núm. Exp. 52/2024.
Zamorano Ángeles Gloria. Sucesorio Familiar 1 Acdo. Núm. Exp. 1890/2023.
De la Orta Vargas José. Int. 1 Acdo. Núm. Exp. 70/1990.
Del Pino Salgado Diana Angélica vs. Castañeda Martínez Absdruball. Controversias del Orden Familiar 1 Acdo. Núm. Exp. 894/2017.
Ávalos Negrete Luis Manuel vs. Irene Janett Castillo Cruz. Controversias del Orden Familiar 1 Acdo. Núm. Exp. 1130/2023.
NO PUBLICADOS
Arteaga Cortés Luis Roberto vs. Claudia Adriana Martínez Hidalgo. Especial Familiar 1 Acdo. Núm. Exp. 414/2024.
Elizalde Gutiérrez Gabriela vs. Cruz Martínez Miguel. Especial Familiar 1 Acdo. en Incidente. Núm. Exp. 1682/2019 Inc. de Reduc. de Pensión Alimenticia.
Larraguivel Castillo Vicenta Beatriz. Juris. Voluntaria Familiar 1 Acdo. Núm. Exp. 410/2024.
López Hernández Ana Karen vs. Iván Calzadilla Martínez. Controversias del Orden Familiar 1 Acdo. Núm. Exp. 1928/2022.
AUDIENCIA
Gaudeaux Guillaume Claude Michel vs. Pablos Saucedo Gabriela. Platica Privada Con Las Partes Controversias del Orden Familiar 1 audiencia. Núm. Exp. 758/2020 Tomo 8.
Gayosso Soberón Rubén Damián. Juris. Voluntaria Familiar. 1 audiencia. Núm. Exp. 1464/2023.
SENTENCIAS DEFINITIVAS DEL 5 DE ABRIL DEL 2024
Pérez Sánchez Alexis vs. Verónico García Serrano. Especial Familiar 1 Núm. Exp. 2030/2023
Roca Gamero Patricia de Las Mercedes. Juris. Voluntaria Familiar Sent. Definitiva. 1 Núm. Exp. 1552/2023
Ugalde Domínguez María Teresa. Sucesorio Familiar Sent. Interlocutoria. 1 Núm. Exp. 436/2023

LA SECRETARIA DE ACUERDOS
LIC. JANETH HERNÁNDEZ HERNÁNDEZ

VIGÉSIMO CUARTO DE LO FAMILIAR

SECRETARÍA "A"
ACUERDOS DEL 5 DE ABRIL DEL 2024

Aguilar Medellín Roberto su Sucesión. Sucesorio Familiar 1 Acdo. Núm. Exp. 1001/2023.
Aguilar Merlos Rocío Angelina vs. García Galindo Pedro. Controversias del Orden Familiar 2 Acdos. en Otros. Núm. Exp. 1363/2015 Cuad. Principal Tomo IV.
Araiza Quintana Blanca Estela vs. Badillo Corrales Carlos. Controversias del Orden Familiar 1 Acdo. Núm. Exp. 1219/2023.
Arango López Itzel Felisatti vs. Sarabia Ledezma Néstor Daniel. Controversias del Orden Familiar 4 Acdos. Núm. Exp. 1847/2023.
Arévalo Hernández Ana Velia vs. León de Jesús Álvarez. Especial Familiar 1 Acdo. Núm. Exp. 273/2021.
Arévalo Hernández Ana Velia vs. León de Jesús Álvarez. Especial Familiar Dada Cuenta Ss. 1 Acdo. en Incidente. Núm. Exp. 273/2021 Liquidación de Sociedad Conyugal.
Aspe Macías Valadez Salvador Nicolás su Sucesión. Sucesorio Familiar 1 Acdo. Núm. Exp. 1409/2023.
Ávalos Zepeda Marcos Antonio vs. Vázquez González Yazmín. Especial Familiar 1 Acdo. Núm. Exp. 867/2023.
Ávila Miranda Manuel vs. Morales Arellano Isidra. Controversias del Orden Familiar Nuevo. 1 Acdo. Núm. Exp. 543/2024.
Báez Mata Olga Eugenia vs. Jesús Rey Estrada Torres. Div. Nec. 1 Acdo. Núm. Exp. 1457/2006.
Banquells Núñez María de la Paz Dinazar vs. Alfredo Adame Von Knoop. Especial Familiar Oficio a Disposición. 1 Acdo. Núm. Exp. 227/2017.
Betancourt Ortiz Haro María Luisa vs. Salcedo Culebro Guillermo. Especial Familiar 1 Acdo. Núm. Exp. 1399/2021.
Betancourt Ortiz Haro María Luisa vs. Salcedo Culebro Guillermo. Especial Familiar 1 Acdo. en Incidente. Núm. Exp. 1399/2021 Pagos Vencidos y No Pagados por Concepto de Pensión Alimenticia.
Betancourt Ortiz Haro María Luisa vs. Salcedo Culebro Guillermo. Especial Familiar 2 Acdos. en Incidente. Núm. Exp. 1399/2021 Reduc. Nde Pensión Alimenticia para Fijar la Definitiva.
Boker Gunther Francisco. Int. 1 Acdo. Núm. Exp. 781/2003.
Campuzano González Rodolfo. Exh. Familiar Exhorto. 1 Acdo. en Exhorto. Núm. Exp. 313/2024.
Carrillo Dávalos Gerardo su Sucesión y Carrillo Díaz Román Israel y Carrillo Pardo Blaca Estela. Sucesorio Familiar 1 Acdo. Núm. Exp. 2159/2022.
Castañeda Pimentel Carol Samantha vs. Valenzuela Paniagua Carlos. Especial Familiar 1 Acdo. Núm. Exp. 279/2022.
Castelon Velázquez Filiberto su Sucesión. Sucesorio Familiar 1 Acdo. Núm. Exp. 281/2024.
Castro López Inés vs. Garay Carmona Diego Gustavo. Especial Familiar 1 Acdo. Núm. Exp. 2049/2023.
Cerillos Lomelí Salvador vs. María Cristina Pérez Vázquez. Especial Familiar Expdllo. 1 Acdo. Núm. Exp. 459/2014.
Cortazar Díaz Karen Estephanie vs. Camilo Balderas Orlando Gaston. Controversias del Orden Familiar 1 Acdo. Núm. Exp. 1765/2023.
Da Silva Mauricio Luciana vs. Valdés García Manuel Alejandro. Controversias del Orden Familiar 1 Acdo. Núm. Exp. 1030/2023.
Díaz Tapia José su Sucesión. Sucesorio Familiar Nuevo. 1 Acdo. Núm. Exp. 565/2024.
Elizalde Castro José Alberto vs. Gisela Conde Rubio. Especial Familiar 1 Acdo. Núm. Exp. 247/2020.
Esquivel Vda. de Molina Gloria Margraciela. Sucesorio Familiar 1 Acdo. Núm. Exp. 1155/2020.
Fiscal Hernández Sandra vs. Bravo Ibarra Johnny Alberto. Especial Familiar 3 Acdos. Núm. Exp. 425/2023.
Fiscal Hernández Sandra vs. Bravo Ibarra Johnny Alberto. Especial Familiar Dada Cuenta Apertura de Tomo II. 1 Acdo. Núm. Exp. 425/2023 Tomo II.
Flores Robles José Mariano. Juris. Voluntaria Familiar 1 Acdo. Núm. Exp. 929/2021.
Flores Torres Maribel vs. Fausto Javier Vázquez Daniel. Controversias del Orden Familiar 1 Acdo. en Incidente. Núm. Exp. 2121/2016 Cancel. de Pensión Alimenticia.
Galeana Canseco Dulce Esperanza vs. Hernández Chávez Ricardo. Especial Familiar 1 Acdo. en Incidente. Núm. Exp. 1089/2023 Consecuencias Inherentes a la Disol. del Vínculo Matrimonial.
Galicia Palma Georgina. Sucesorio Familiar 1 Acdo. Núm. Exp. 9/2021.
García Martínez Miriam vs. Ramírez Morales Israel. Controversias del Orden Familiar 1 Acdo. Núm. Exp. 1581/2023.
García Trejo Iván Alexis vs. García Hernández Juan Carlos. Controversias del Orden Familiar 1 Acdo. Núm. Exp. 2073/2023.
Genes Naar Argemiro José vs. Chávez García Azucena Tatiana. Especial Familiar 1 Acdo. Núm. Exp. 1941/2022.
Gómez García Estela vs. Juan Carlos Ugalde Carapia. Controversias del Orden Familiar 1 Acdo. Núm. Exp. 1841/2018.
González Lemus Carlos Martín vs. Dorian Marlene Flores Torres. Ord. Civil Familiar 1 Acdo. en Incidente. Núm. Exp. 547/2010 Ejecc. de Convn. y Pago de Pensiones Alimenticias Vencidas y No Pagadas.

SOLO CONSULTA
SOLO CONSULTA
SOLO CONSULTA

González Martínez Leticia vs. Luis Alejandro Robledo Rodríguez. Controversias del Orden Familiar 1 Acdo. Núm. Exp. 333/2007.
González Ortiz Graciela su Sucesión. Sucesorio Familiar Desa. 1 Acdo. Núm. Exp. 1753/2023.
Grossmann Vogel Mónica María Luisa. Juris. Voluntaria Familiar 1 Acdo. Núm. Exp. 305/2023.
Guerrero Mendiola Paulina Shalchuitl vs. Franco Mata Ángel Aarón. Controversias del Orden Familiar 2 Acdos. Núm. Exp. 943/2020.
Gutiérrez Cervantes Abril vs. Emmanuel Gamaliel Sandoval Díaz. Controversias del Orden Familiar 1 Acdo. Núm. Exp. 295/2020.
Guzmán Martínez Mario su Sucesión y Guzmán Martínez Andrés y Guzmán Martínez María Elena y Guzmán Martínez Olga. Sucesorio Familiar 1 Acdo. en Otros. Núm. Exp. 1835/2021 Secc. Segunda.
Hernández Chávez Elizabeth vs. Mario Arturo Sánchez Velázquez. Controversias del Orden Familiar 1 Acdo. en Incidente. Núm. Exp. 1853/2018 Pensiones Retroactivas.
Hernández Camacho Reyna vs. Juan Galván Hernández. Controversias del Orden Familiar 1 Acdo. en Incidente. Núm. Exp. 1177/2012 Cancaelación de Pensión Alimenticia.
Hidalgo Sevilla Lura Mishele vs. Daniel Martínez Morales. Controversias del Orden Familiar 1 Acdo. Núm. Exp. 979/2018.
Hurtado Ramire Isabel vs. Díaz López Luis Gustavo. Exh. Familiar Exhorto. 1 Acdo. en Exhorto. Núm. Exp. 571/2024.
Ibarra Guzmán Marcelina su Sucesión. Sucesorio Familiar Nuevo. 1 Acdo. Núm. Exp. 557/2024.
Iniesatra Hilatrio Mónica. Juris. Voluntaria Familiar 1 Acdo. en Otros. Núm. Exp. 219/2015 Rendición Ctas. 2022.
Iniesatra Hilatrio Mónica. Juris. Voluntaria Familiar 1 Acdo. en Otros. Núm. Exp. 219/2015 Rendición Ctas. 2023.
Juárez Vega Manuel su Sucesión. Sucesorio Familiar 1 Acdo. Núm. Exp. 359/2024.
López Aguilar Mariana vs. López Pintor José Manuel. Controversias del Orden Familiar Contesta Agravios. 1 Acdo. en Otros. Núm. Exp. 265/2023 Primera Apelación.
López Hrnandez José Luis vs. Huerta Viramontes Juana María. Div. Incausado 1 Acdo. Núm. Exp. 1757/2011.
López Sánchez Mónica vs. Guerrero Trejo Jorge Alberto. Especial Familiar Nuevo. 1 Acdo. Núm. Exp. 553/2024.
López Zúñiga Marina vs. Canales Meléndez Diego Artemio. Exh. Familiar Exhorto. 1 Acdo. en Exhorto. Núm. Exp. 461/2024.
Márquez Arias María Guadalupe su Sucesión. Sucesorio Familiar 1 Acdo. Núm. Exp. 379/2023.
Martínez Alvarado Celedonia. Sucesorio Familiar 1 Acdo. Núm. Exp. 49/2017.
Martino Noriega Luis. Juris. Voluntaria Familiar 1. 1 Acdo. en Incidente. Núm. Exp. 433/2022 Inc. de Autr. Judicial para Enajenar Bienes.
Medina Aboytes Patricio vs. Medina Zarco Paulina. Exh. Familiar Exhorto. 1 Acdo. en Exhorto. Núm. Exp. 455/2024.
Medina Osornio Leonor su Sucesión. Sucesorio Familiar Nuevo. 1 Acdo. Núm. Exp. 573/2024.
Medrano Zavala Aarón Miguel vs. Martínez García Sheila Vanessa. Controversias del Orden Familiar 1 Acdo. Núm. Exp. 2103/2023.
Mena Cortazar Arturo vs. Martínez Quezada Mitzy Luz. Controversias del Orden Familiar 1 Acdo. en Expedientillo. Núm. Exp. 809/2013 Controv. del Orden Familiar Tomo II.
Milian Baza Patricia vs. García Valbuena Raúl Vicente. Controversias del Orden Familiar Apelación. 1 Acdo. en Otros. Núm. Exp. 139/2022 Décimo Sexto Tanto de Apelación.
Milian Baza Patricia vs. García Valbuena Raúl Vicente. Controversias del Orden Familiar 2 Acdos. en Incidente. Núm. Exp. 139/2022 Reduc. de Pensión Alimenticia.
Milian Baza Patricia vs. García Valbuena Raúl Vicente. Controversias del Orden Familiar 1 Acdo. Núm. Exp. 139/2022 Tomo II.
Miranda Piñón Luisa Irene vs. Nicolás Cazarez Hernández. Especial Familiar 1 Acdo. Núm. Exp. 825/2020.
Moctezuma Vázquez Zandra Josefina y Martha Elena Vázquez vs. Urias Moctezuma Maldonado Yarturo Talavera Autrique. Ord. Civil Familiar 1 Acdo. Núm. Exp. 475/2018.
Molina Hernández Mauricio vs. Jéssica Navarrete Vázquez. Especial Familiar 1 Acdo. Núm. Exp. 1247/2018.
Montes Melgoza Jovita vs. León Ahedo Jorge Alfonso. Controversias del Orden Familiar 1 Acdo. Núm. Exp. 1465/2022.
Mora Hernández María Esmeralda vs. García Luna Alejandro. Controversias del Orden Familiar 2 Acdos. Núm. Exp. 1999/2023.
Morales García Juan José vs. Berenice Hernández Ruíz. Div. Incausado 2 Acdos. Núm. Exp. 2111/2010.
Morales Lagunas Teresa vs. Chávez Moya Víctor Hugo. Especial Familiar Dada Cuenta. 1 Acdo. en Incidente. Núm. Exp. 1379/2022 Liquidación de Sociedad Conyugal.
Morales Romero Ma del Rocío vs. Juan José Hernández Sandoval. Controversias del Orden Familiar 1 Acdo. Núm. Exp. 1219/2017.
Muñoz Vázquez Roberto vs. Gabriela Villarroel Villarreal. Especial Familiar 1 Acdo. en Incidente. Núm. Exp. 1211/2020 de Pensión Alimenticia.
Nava Lora Vhiniza vs. Gustavo Hernández Girabay. Controversias del Orden Familiar 1 Acdo. Núm. Exp. 1225/2020.
Naval Malváez Francisco su Sucesión. Sucesorio Familiar 1 Acdo. Núm. Exp. 349/2024.
Navarro Álvarez Arturo vs. Blanca Fabiola Mares Franco. Ord. Civ. 1 Acdo. Núm. Exp. 581/2011.
Navarro Xibille Blanca Concepción su Sucesión. Sucesorio Familiar 2 Acdos. Núm. Exp. 69/2023.
Olalde González Lucero Cadly vs. Carlos Alberto Arce Ramírez. Especial Familiar 1 Acdo. en Incidente. Núm. Exp. 109/2008 de Cobro de Pensiones Caidad y Actual. de Pensión Alimenticia.
Orozco Guerrero Elena Elvira. Test. 1 Acdo. Núm. Exp. 965/2002.
Ortuno López Mayra vs. Vázquez Chávez Alfredo. Especial Familiar 4 Acdos. Núm. Exp. 1/2022.
Osnaya Torales Graciela vs. Luís Antonio Reyes Lozada. Ord. Civil Familiar 1 Acdo. en Incidente. Núm. Exp. 1425/2009 Cancaleación de Pensión Alimenticia.
Páez y Ramos María Esteban su Sucesión. Sucesorio Familiar Dada Cuenta. 2 Acdos. Núm. Exp. 713/2022.
Palacios Rebollo José Trinidad vs. Trujillo Hernández Rocío Montserrat. Especial Familiar 1 Acdo. en Incidente. Núm. Exp. 447/2022 Inc. de Cambio de Gaurda y Custodia (Tercer).
Pantoja Vázquez Dulce María vs. Pantoja Guillén Carlos. Controversias del Orden Familiar 1 Acdo. Núm. Exp. 179/2024.
Parra Valencia Enrique vs. Irma Rizo Nieto. Especial Familiar 2 Acdos. en Incidente. Núm. Exp. 19/2018 Inc. de Cambio de Guarda y Custodia.
Piña Morales Georgina vs. Francisco Fernando García del Ángel. Ord. Civil Familiar 3 Acdos. en Incidente. Núm. Exp. 675/1999 Cancel. de Pensión Alimenticia.
Prado Rocha Heriberto su Sucesión. Sucesorio Familiar 1 Acdo. Núm. Exp. 1109/2023.
Quintero Gutiérrez Martha su Sucesión. Sucesorio Familiar 2 Acdos. en Otros. Núm. Exp. 1089/2022 Secc. Segunda.
Rivas Vargas Gabriel vs. Dulce Susana Vargas Manzano. Controversias del Orden Familiar 1 Acdo. en Incidente. Núm. Exp. 1153/2018 Cesación de la Pensión Alimenticia.
Rodríguez Medina Raúl vs. Plata Becerril Lucía Ambrosia. Exh. Familiar Exhorto. 1 Acdo. en Exhorto. Núm. Exp. 567/2024.
Rodríguez Rivera Juan y Rivera Rodríguez María Rufina. Juris. Voluntaria Familiar 1 Acdo. Núm. Exp. 1697/2023.
Romero Maurel Miguel Ángel su Sucesión. Sucesorio Familiar 1 Acdo. Núm. Exp. 483/2022.
Romero Tlamaxco Francisco Javier vs. Flores Carrizales Diana Paola. Controversias del Orden Familiar 4 Acdos. Núm. Exp. 195/2024.
Rosales Nieto Irma Antonieta. Juris. Voluntaria Familiar 1 Acdo. Núm. Exp. 1891/2023.
Ruíz Vargas Juvencia vs. Aguilar Espinosa Jorge. Controversias del Orden Familiar 1 Acdo. Núm. Exp. 2079/2022.
Sánchez Calzada Teresa su Sucesión. Juris. Voluntaria Familiar 1 Acdo. Núm. Exp. 975/2023.
Sánchez Muñoz Enedino. Int. 1 Acdo. Núm. Exp. 1277/2004.
Santiago Martínez Elvira vs. Cabrera León Pedro Rodrigo. Controversias del Orden Familiar 1 Acdo. Núm. Exp. 595/2013.
Torres Pérez Joana Nicole vs. Palma Martínez Alan. Controversias del Orden Familiar Nuevo. 1 Acdo. Núm. Exp. 555/2024.
Valdés Romero Roberto su Sucesión. Sucesorio Familiar 1 Acdo. Núm. Exp. 1319/2023.
Valle Cervantes Waylla Emmely vs. Christian Maqueda Jiménez. Controversias del Orden Familiar 1 Acdo. Núm. Exp. 147/2020.
Vargas Serrato Eduardo vs. Thelma Yazuara Barrera Mera. Especial Familiar 1 Acdo. Núm. Exp. 337/2021.
Vargas Serrato Eduardo vs. Thelma Yazuara Barrera Mera. Especial Familiar 1 Acdo. en Incidente. Núm. Exp. 337/2021 Cambio de Guarda y Custodia.
Vázquez González Florencio Juven vs. Pérez Maza Ema. Especial Familiar Nuevo. 1 Acdo. Núm. Exp. 569/2024.

SOLO CONSULTA
SOLO CONSULTA
SOLO CONSULTA

Vega Ayala Brenda Marlene vs. Ricardo Antonio Ramírez Olvera. Especial Familiar 1 Acdo. Núm. Exp. 761/2015.
Velasco García Figueroa Víctor Jair vs. Zepeda Martínez María Esperanza. Especial Familiar 1 Acdo. Núm. Exp. 455/2022.
Velázquez Juárez Pedro vs. Nava Flores Norma. Especial Familiar 2 Acdos. Núm. Exp. 1283/2022.
Vidal Silva Ariana vs. Espinosa Morales Daniel. Especial Familiar Des. 1 Acdo. Núm. Exp. 433/2024.
Villalón Verduzco María de Los Ángeles su Sucesión. Sucesorio Familiar Dada Cuenta Expdllo. 1 Acdo. Núm. Exp. 1053/2021.
Villanueva Barriga Natividad. Sucesorio Familiar 1 Acdo. Núm. Exp. 771/2021.
Víctor Manuel Rodríguez Sáinz vs. Alejandra Anaya Santini. Especial Familiar 1 Acdo. en Incidente. Núm. Exp. 1047/2004 Pago de Pensión Alimenticia por Incumplimiento.
Yáñez Mendieta Diana Belén vs. Cruz Cruz Josué Ángel. Especial Familiar 1 Acdo. Núm. Exp. 2157/2023.
Zela Vázquez Alejandro Adam vs. Catarino Santiago Azalea Mercedes. Controversias del Orden Familiar Amparo 296/2024 I. 1 Acdo. en Amparo. Núm. Exp. 195/2023 Amparo 296/2024 I.
De la Puente Reyes Teresa su Sucesión. Sucesorio Familiar 1 Acdo. Núm. Exp. 1031/2015.
AUDIENCIA
García Rodríguez Humberto vs. Aguilar Huerta Isela. Aud. Especial Familiar. 1 Acdo. en Incidente. Núm. Exp. 839/2014 Cancel. de Pensión Alimenticia.
Peralta Zavala Estefania vs. Barrera Raigosa Carlos Alberto. Aud. Controversias del Orden Familiar 1 audiencia. Núm. Exp. 1911/2023.
Ramírez Díaz Guillermo Humberto vs. Jáuregui Macías Aremin. Aud. Controversias del Orden Familiar 1 audiencia. Núm. Exp. 135/2024.

SENTENCIAS DEFINITIVAS DEL 5 DE ABRIL DEL 2024

Campos Ibarra Ma. Isabel vs. Vázquez Piña Rubén. Controversias del Orden Familiar Sent. 1 Sent. Def. en Incidente. Núm. Exp. 945/1992 Repos. de Autos
Moreno Silva Marisol vs. Aguilar Ávila Javier. Especial Familiar Aud. y Sent. 1 Núm. Exp. 1675/2023

SENTENCIAS INTERLOCUTORIAS

Bloom Díaz Evangelina su Sucesión. Sucesorio Familiar Sent. 1 Núm. Exp. 2201/2023

LA SECRETARIA DE ACUERDOS
LIC. SELENE CELESTE ZAMUDIO RODRÍGUEZ

SECRETARÍA "B"
ACUERDOS DEL 5 DE ABRIL DEL 2024

Acosta María de Los Ángeles. Controversias del Orden Familiar 1 Acdo. Núm. Exp. 1830/2022.
Acosta Ramos Jenner. Sucesorio Familiar 1 Acdo. Núm. Exp. 1102/2016.
Alarcón Segundo Pascual. Juris. Voluntaria Familiar 1 Acdo. Núm. Exp. 1996/2014.
Alcántara Islas Rosa Estela vs. José Adalberto López Portilla. Especial Familiar 1 Acdo. en Incidente. Núm. Exp. 578/2020 Incidente.
Arenas Jiménez Marco Antonio. Sucesorio Familiar 1 Acdo. Núm. Exp. 844/2019.
Arguello Cabrera Pasionaria y Santamaría Morales Rubén Darío. Juris. Voluntaria Familiar 1 Acdo. Núm. Exp. 1748/2023.
Arias Pérez Nadia Yadira vs. Luna Reyes David. Controversias del Orden Familiar 1 Acdo. Núm. Exp. 226/2023.
Arroyo Sánchez Paz Aurora vs. Vélez Medina Roberto. Controversias del Orden Familiar 1 Acdo. Núm. Exp. 84/2024.
Ayala Ceballos María Guadalupe vs. Braulio Alvarado Rivera. Especial Familiar 1 Acdo. en Incidente. Núm. Exp. 992/2017 Bis. 1 Inc. Guarda y Custodia.
Ballesteros Montiel Felipe vs. Rosa María Ramírez Chávez. Especial Familiar 1 Acdo. Núm. Exp. 1472/2019.
Ballesteros Montiel Felipe vs. Rosa María Ramírez Chávez. Especial Familiar 2 Acdos. en Incidente. Núm. Exp. 1472/2019 Inc. en Vía de Apremio.
Barrera Gutiérrez Juan Manuel vs. María Lorena Olivares Ramírez. Especial Familiar 1 Acdo. Núm. Exp. 1840/2019.
Cabello Sánchez Carmen su Sucesión. Sucesorio Familiar 1 Acdo. Núm. Exp. 58/2024.
Carachure Guerrero Omar vs. Carachure Velázquez Omar. Controversias del Orden Familiar 1 Acdo. Núm. Exp. 1394/2022.
Carmona Hernández Sandra vs. Baños Hernández Hugo. Controversias del Orden Familiar 2 Acdos. Núm. Exp. 380/2023.
Carmona Vega José Carlos vs. Elvert Pineda Bucio. Controversias del Orden Familiar 1 Acdo. Núm. Exp. 1392/2018.
Castillo Lozano Georgina vs. Aguilar Galicia Eduardo Efraín. Controversias del Orden Familiar 1 Acdo. Núm. Exp. 480/2024.
Castro Perrusquía Amalia su Sucesión. Sucesorio Familiar Nuevo. 1 Acdo. Núm. Exp. 550/2024.
Cedillo Abundis Verónica Betsabee vs. Cruz Dávila Juan. Especial Familiar 1 Acdo. Núm. Exp. 1398/2023.
Cervantes Jiménez Juan Osvaldo vs. Hernández García Alexa Michelle. Controversias del Orden Familiar 1 Acdo. Núm. Exp. 20/2024.
Cervantes Pérez Octavio Arturo vs. María Fernanda Rendón López. Controversias del Orden Familiar 2 Acdos. Núm. Exp. 1522/2019.
Chávez López Matías Abelardo su Sucesión. Sucesorio Familiar 7 Acdos. Núm. Exp. 104/2024.
Corbiere Watanabe Sandra Karina vs. Zaldívar Martínez Jesús Fernando. Controversias del Orden Familiar 3 Acdos. Núm. Exp. 2066/2021.
Cortés García Mariel Aurora vs. Hernández Suárez Raúl Adrián. Controversias del Orden Familiar 1 Acdo. Núm. Exp. 1296/2023.
Cortés Godoy Cruz vs. Juárez López Lira Miguel Rafael. Sucesorio Familiar 1 Acdo. Núm. Exp. 892/2008.
Cruz Morales Mayra Lorena vs. Saiz Ramírez Gustavo Serafín. Especial Familiar 1 Acdo. Núm. Exp. 900/2023.
Cruz Ortiz Néstor vs. Núñez Olmos Miriam Marina y Otros. Exh. Familiar Exhorto. 1 Acdo. en Exhorto. Núm. Exp. 424/2024.
Cruz Sánchez Cecilia. Int. 1 Acdo. Núm. Exp. 594/1987.
Cruz de Pedro Hilda Patricia vs. Ponce Nájera Víctor Manuel. Controversias del Orden Familiar 3 Acdos. Núm. Exp. 1500/2021.
Díaz Ortiz Tomás su Sucesión. Sucesorio Familiar 1 Acdo. Núm. Exp. 1966/2023.
Echeverría Ortiz Paulina vs. Avendaño Echeverría Ezzio. Sucesorio Familiar 1 Acdo. Núm. Exp. 942/2020.
Enríquez Flores María Luz su Sucesión. Sucesorio Familiar 1 Acdo. Núm. Exp. 2172/2022.
Figueroa Salmoran Jacinto su Sucesión. Sucesorio Familiar 1 Acdo. Núm. Exp. 1588/2023.
Flores Olivares Santos Enriqueta vs. Fernández Flores Roberto. Juris. Voluntaria Familiar 2 Acdos. Núm. Exp. 2236/2019.
Fuentes García María Esther. Sucesorio Familiar Sentencia. 1 Acdo. en Incidente. Núm. Exp. 182/2011 Inc. de Peposición de Autos del Inc. de Remoción de Albacea.
Fuentes Manzanares Alma Cinthya vs. Gómez Díaz Luis Enrique. Controversias del Orden Familiar 1 Acdo. Núm. Exp. 1426/2021.
Galindo Temblador Juana. Sucesorio Familiar Expedientillo. 1 Acdo. Núm. Exp. 828/2016.
García Martínez Georgina vs. García Díaz Julio Alejandro. Especial Familiar 1 Acdo. Núm. Exp. 2166/2023.
García Ortiz Adelaido Enrique su Sucesión. Sucesorio Familiar 1 Acdo. Núm. Exp. 2258/2023.
García Saens Jacqueline Lizbeth vs. Víctor Samuel García Bautista. Controversias del Orden Familiar 1 Acdo. Núm. Exp. 1824/2019.
García Ruíz Jesús. Int. 1 Acdo. Núm. Exp. 16/2000.
Gil Hernández Dora Antonieta. Sucesorio Familiar audiencia. 1 Acdo. en Incidente. Núm. Exp. 1960/2013 Inc. de Remoción de Albacea.
González Rocha Raquel. Sucesorio Familiar 1 Acdo. Núm. Exp. 1198/2018.
Gutiérrez Luna Enrique vs. Colín Mondragón Leticia. Especial Familiar 1 Acdo. Núm. Exp. 904/2014.
Gutiérrez Malo María de Jesús vs. María de Jesús. Sucesorio Familiar 1 Acdo. en Otros. Núm. Exp. 1398/2011 Sección.
Guzmán Monzalvo Carlos Enrique vs. Bautista Nava Esther. Controversias del Orden Familiar Nuevo. 1 Acdo. Núm. Exp. 524/2024.
Harding Cullom George su Sucesión. Exh. Familiar Exhorto. 1 Acdo. en Exhorto. Núm. Exp. 570/2024.
Hernández López Rodolfo su Sucesión. Exh. Familiar Exhorto. 1 Acdo. en Exhorto. Núm. Exp. 568/2024.
Hernández Méndez Jorge Luis vs. María Esther Aquino Medina. Especial Familiar 1 Acdo. Núm. Exp. 1958/2018.

SOLO CONSULTA
SOLO CONSULTA
SOLO CONSULTA

Hernández Olarte Néstor vs. Catalina Ojeda Arroyo. Especial Familiar Dada Cuenta At. 1 Acdo. en Incidente. Núm. Exp. 1692/2016 Inc. de Cancel. de Pensión Alimenticia.

Leal Guzmán Jorge vs. Aranda Hernández Raquel. Especial Familiar 1 Acdo. Núm. Exp. 1010/2021.

López Ayala Mónica Gabriela vs. Lavalle Mingramm Juan. Especial Familiar 3 Acdos. en Incidente. Núm. Exp. 838/2023 Inc. para Dirimir Las Cuestiones Derivadas de la Disol. del Vínculo Matrimonial.

López González Marcela su Sucesión vs. Estela Álvarez Narváez, Gino Porfirio Sodi Carmona, Encarnación Martínez Juan, Gelacio Efrén López González, María Antonieta López González, Olivia López González. Ord. Civil Familiar 2 Acdos. Núm. Exp. 838/2018.

López Jordán Noira su Sucesión. Sucesorio Familiar 1 Acdo. Núm. Exp. 48/2022.

López Morales José David vs. José David López Zamora. Controversias del Orden Familiar 2 Acdos. Núm. Exp. 1550/2008.

Luna Ramírez Florencio su Sucesión. Sucesorio Familiar 1 Acdo. Núm. Exp. 2178/2023.

Macías Mejía Gabriela Vanessa vs. Ojeda Bravo Homar Ulisses. Exh. Familiar Exhorto. 1 Acdo. en Exhorto. Núm. Exp. 464/2024.

Márquez González Ponciano su Sucesión. Sucesorio Familiar Nuevo. 1 Acdo. Núm. Exp. 542/2024.

Martínez Gutiérrez Laura vs. Rodríguez García Néstor Antonio. Especial Familiar 1 Acdo. Núm. Exp. 250/2022.

Martínez Gutiérrez Laura vs. Rodríguez García Néstor Antonio. Especial Familiar 1 Acdo. en Incidente. Núm. Exp. 250/2022 Inc. de Cancel. de Pensión Provisional.

Martínez Santos Elizabeth vs. Eduardo Flores Guzmán. Especial Familiar 1 Acdo. en Otros. Núm. Exp. 294/2017 Inc. de Guarda y Custodia y Visitas y Convivencias.

Mejía Martínez María Elena vs. Castro Díaz Leal Marcelo. Especial Familiar 2 Acdos. Núm. Exp. 342/2024.

Mejía Reyes Sandra vs. Robles Ramírez Fernando. Controversias del Orden Familiar 3 Acdos. Núm. Exp. 1504/2022.

Menchaca Miranda Lucero Ivonne vs. Almazán Barrera Gerardo. Controversias del Orden Familiar 1 Acdo. Núm. Exp. 2010/2022.

Meza Ruíz Brianda Denisse vs. Enrique Dante Covarrubias González. Especial Familiar 2 Acdos. en Incidente. Núm. Exp. 1576/2017 Inc. de Incumplimiento de Convenio.

Najar Moraes Fernando vs. Najar Mauricio Eduardo. Exh. Familiar Exhorto. 1 Acdo. en Exhorto. Núm. Exp. 566/2024.

Navarijo González Karen Vanessa vs. Del Águila Chávez Ricardo. Controversias del Orden Familiar 2 Acdos. Núm. Exp. 74/2024.

Nicolás Nicolás Martha Flores vs. Quezada Flores Alicia. Exh. Familiar Exhorto. 1 Acdo. en Exhorto. Núm. Exp. 458/2024.

Norona Gómez Nohemí vs. Hernández Ramírez Miguel. Controversias del Orden Familiar 2 Acdos. Núm. Exp. 1098/2023.

Ocampo Márquez Nancy Elizabeth vs. Figueroa González Fernando. Controversias del Orden Familiar 1 Acdo. Núm. Exp. 2090/2023.

Oropeza Rufino Jaquelíne vs. Jiménez Corrales César. Controversias del Orden Familiar 1 Acdo. en Otros. Núm. Exp. 1136/2022 Inc. de Cump. de Convenio.

Ortiz Barrón Elizabeth vs. Daniel Alberto Troncoso Guadarrama. Especial Familiar 1 Acdo. en Incidente. Núm. Exp. 718/2016 Inc. de Reduc. de Pensión Alimenticia.

Padrón Osbon Roanna Isabel vs. Pérez Rocha Loya Gerardo. Controversias del Orden Familiar 1 Acdo. Núm. Exp. 370/2022.

Palma Saavedra Ada Refugia su Sucesión. Sucesorio Familiar Dada. 1 Acdo. en Otros. Núm. Exp. 1424/2022 Secc. Cuarta.

Partida Nava Juan Manuel. Sucesorio Familiar 1 Acdo. Núm. Exp. 2124/2019.

Patista Ramos Alejandro su Sucesión. Sucesorio Familiar 1 Acdo. Núm. Exp. 264/2024.

Pedro Lucía vs. Óscar Isidro Martínez. Controversias del Orden Familiar 1 Acdo. Núm. Exp. 2208/2013.

Pérez Luna Fabián vs. Pérez Luna María Guadalupe y Pérez Luna Mario de Jesús. Sucesorio Familiar 1 Acdo. Núm. Exp. 1040/2020.

Pérez Partida Raquel. Juris. Voluntaria Familiar 2 Acdos. Núm. Exp. 968/2022.

Peñaloza Limón José Apolinar y/o Apolinar Peñaloza Limón vs. Peñaloza Román María Rocío y Peñaloza Román Jorge Alberto y Peñaloza Román Miriam Guadalupe y Peñaloza Román Viridiana Moncerrat y Peñaloza Román José Enrique. Sucesorio Familiar 3 Acdos. Núm. Exp. 1368/2017.

Quiroz Barajas Esteysi vs. Parra Miranda Hugo Alberto. Controversias del Orden Familiar 1 Acdo. Núm. Exp. 506/2020.

Ramírez Hernández Edmundo. Sucesorio Familiar 1 Acdo. Núm. Exp. 1156/2019.

Ramírez Hernández Edmundo. Sucesorio Familiar 1 Acdo. en Otros. Núm. Exp. 1156/2019 Secc. Cuarta.

Ramírez Rosas Evelyn Consuelo vs. Roberto Alejandro Cortés Zaragoza. Controversias del Orden Familiar 1 Acdo. Núm. Exp. 960/2021.

Ramos León Dulce María Sarai vs. Ortega Soto José Isaac. Controversias del Orden Familiar 1 Acdo. Núm. Exp. 2040/2023.

Ramos Martínez Marco Antonio su Sucesión. Sucesorio Familiar 4 Acdos. Núm. Exp. 1808/2023.

Raya Coss María Adriana vs. Mendoza Briseño Jesús. Especial Familiar 1 Acdo. Núm. Exp. 1116/2023.

Reséndiz García Juan José su Sucesión. Sucesorio Familiar 1 Acdo. Núm. Exp. 2006/2021.

Reséndiz Terrazas Jaime vs. Livera Paz Guadalupe. Especial Familiar 1 Acdo. en Incidente. Núm. Exp. 1388/2011 Inc. de Liquidción de Sociedad Conyugal.

Ricalde Sarmina Rosa María vs. Rey Gerardo Arce Hernández. Controversias del Orden Familiar 1 Acdo. en Expedientillo. Núm. Exp. 152/2007 Expedentillo.

Richards Amador Jorge vs. Rivera Morín Martha Verónica. Controversias del Orden Familiar 2 Acdos. Núm. Exp. 1670/2023.

Rivera López Viridiana vs. Cid Reyes Félix David. Especial Familiar 1 Acdo. Núm. Exp. 2088/2023.

Rodríguez Flores Ana Lilia vs. José Guadalupe Barranco Cruz. Controversias del Orden Familiar 1 Acdo. Núm. Exp. 1066/2017.

Rojas Hernández Jeanette Carolina vs. Carrillo Cuevas Carlos Cuitlahuac. Especial Familiar 1 Acdo. en Incidente. Núm. Exp. 2126/2018 Inc. de Ejecc. de Sent. Interlocutoria, que Resolvió Sobre la Liquidación de la Sociedad.

Rosas Rojas Ricardo su Sucesión. Sucesorio Familiar 3 Acdos. Núm. Exp. 98/2024.

Ruíz Morales Mario vs. Ruíz Rosales Lucero. Exh. Familiar Exhorto. 1 Acdo. en Exhorto. Núm. Exp. 456/2024.

Salazar Domínguez María Inés vs. Reyes Sánchez Juan Fernando. Especial Familiar 2 Acdos. Núm. Exp. 1192/2022.

Sánchez Arenas Lizett vs. Manuel Arturo Fuentes Becker. Controversias del Orden Familiar 2 Acdos. Núm. Exp. 1240/2013.

Sánchez Carbajal Juana. Sucesorio Familiar 1 Acdo. Núm. Exp. 696/2020.

Sánchez López Luisa vs. Ramses Ibarra Segura. Controversias del Orden Familiar 1 Acdo. Núm. Exp. 972/2019.

Sánchez Ortega Dulce María vs. Flores Sánchez Rubén y Figueroa Gutiérrez Betsua. Controversias del Orden Familiar 1 Acdo. Núm. Exp. 1108/2023.

Sánchez Rodríguez Sara vs. Razo Sánchez Marco Libio y Razo Sánchez Humberto y Razo Sánchez Martha. Sucesorio Familiar 1 Acdo. Núm. Exp. 694/2008.

Santana Méndez Alberto vs. Rivera González Elida Argentina. Especial Familiar Dada. 1 Acdo. Núm. Exp. 1570/2023.

Silva García Carlos Roberto vs. Amaro Guerra Zaira Selene. Especial Familiar 1 Acdo. en Incidente. Núm. Exp. 1770/2023 Inc. de Cuestiones Inherentes Al Matromonio.

Silva Manzanero Jennifer Maricela vs. Lozada Pacheco Alan Michelle. Controversias del Orden Familiar Nuevo. 1 Acdo. Núm. Exp. 522/2024.

Torres María Elena vs. Roberto Mondragón Trejo. Especial Familiar 1 Acdo. Núm. Exp. 1280/2012.

Torres Morales Andrea vs. Zárate Bernal Carlos Antonio. Especial Familiar 1 Acdo. Núm. Exp. 1362/2023.

Torres Quevedo de Guerrero Rosario. Sucesorio Familiar 2 Acdos. Núm. Exp. 2226/2013.

Trujillo San Luis Rafael vs. María Rosa Rivera Ruíz. Div. Nec. 1 Acdo. Núm. Exp. 1412/2000.

Uriel Mauricio Lara Cárdenas vs. Ixchel Anayali Abrajan Hernández. Especial Familiar 1 Acdo. en Incidente. Núm. Exp. 1296/2018 Inc. de Devolución de Cantidades Pagadas Indebidamente.

Velázquez Méndez Dolores su Sucesión. Sucesorio Familiar Expedientillo. 1 Acdo. Núm. Exp. 1610/2021.

Vieyra Hernández Cristina Jovana vs. Erick Moreno Pacheco. Controversias del Orden Familiar 1 Acdo. Núm. Exp. 780/2019.

SOLO CONSULTA
SOLO CONSULTA
SOLO CONSULTA

Zamora Silva Ma Guadalupe y Zamora Silva Beatriz Andrea. Controversias del Orden Familiar 2 Acdos. Núm. Exp. 2114/2023.
De la Rosa García María del Refugio. Sucesorio Familiar 1 Acdo. Núm. Exp. 538/2021.
AUDIENCIA
Hernández Juárez Ignacio su Sucesión. Aud. Sucesorio Familiar. 1 audiencia. Núm. Exp. 2042/2022.
López Fernández Esther su Sucesión. Aud. Sucesorio Familiar. 1 audiencia. Núm. Exp. 1454/2023.
SENTENCIAS INTERLOCUTORIAS
Parra Espitia María del Carmen su Sucesión. Sucesorio Familiar Sent. 1 Núm. Exp. 124/2023
Yahuitl Mejía Brenda Patricia vs. Mendoza Martínez Félix Manuel. Controversias del Orden Familiar Sent. 1 Sent. Interl. en Otros. Núm. Exp. 768/2023 Inc. de Cancel. y Reduc. de Pensión Alimenticia

LA SECRETARIA DE ACUERDOS
LIC. BLANCA ESTELA VALDEZ SANTAMARÍA

VIGÉSIMO QUINTO DE LO FAMILIAR

SECRETARÍA "A"
ACUERDOS DEL 5 DE ABRIL DEL 2024

Aceves Mejía Carolina vs. López Duarte Francisco Javier. Controversias del Orden Familiar 1 Acdo. Núm. Exp. 1807/2023.
Albarrán López Fabiola vs. Mora Guzmán Alejandro Ulises. Especial Familiar 1 Acdo. Núm. Exp. 551/2024.
Alcaraz Gutiérrez Sandra vs. Herrera Ortiz Jorge. Controversias del Orden Familiar Acuerdo. 1 Acdo. Núm. Exp. 1175/2023.
Alegría Macías Adriana Guadalupe vs. Díaz Sánchez Francisco Gabriel. Alim. 1 Acdo. Núm. Exp. 1187/2000.
Alfaro Torres Jordán de Jesús vs. Garibay Cortez Karla María. Especial Familiar 1 Acdo. Núm. Exp. 1789/2022.
Álvarez Méndez José Antonio vs. Martínez Pérez Adriana. Juris. Voluntaria Familiar 1 Acdo. Núm. Exp. 1685/2023.
Arteaga González Enrique Esteban vs. Chong Vera Juana Liliana. Ord. Civil Familiar 1 Acdo. en Expedientillo. Núm. Exp. 415/2006 Inc. de Incumplimiento de Pago de Alimentos.
Baca Gutiérrez Gerardo su Sucesión. Sucesorio Familiar Acuerdo. 1 Acdo. Núm. Exp. 1323/2023.
Barbosa Vázquez Aurelio vs. Velázquez Martínez Corey Lynn. Controversias del Orden Familiar Acuerdo. 1 Acdo. Núm. Exp. 685/2023.
Barrientos Ríos Eligio. Sucesorio Familiar Acuerdo. 1 Acdo. Núm. Exp. 989/2014.
Bautista Tello Danna Melania vs. Bautista Torres Uziel. Controversias del Orden Familiar 1 Acdo. Núm. Exp. 2095/2023.
Benítez Salinas Irma vs. Ojeda Nava Agustín. Controversias del Orden Familiar Acuerdo. 3 Acdos. Núm. Exp. 351/2024.
Berriel Ontiveros Sandra Ruth vs. Saldaña Torres Juan Rubén. Controversias del Orden Familiar Acuerdo. 1 Acdo. Núm. Exp. 1341/2023.
Cano Rodríguez Enrique vs. Rentería Quiroz Martha Alicia. Especial Familiar 1 Acdo. Núm. Exp. 257/2016.
Carbajal Estévez Bertha. Sucesorio Familiar Acuerdo. 1 Acdo. Núm. Exp. 193/2024.
Castillo Hernández Susana vs. Austria Hernández Jesús. Controversias del Orden Familiar Acuerdo. 1 Acdo. Núm. Exp. 2189/2023.
Castro Campos Inelva vs. Flores Velázquez Noé. Especial Familiar 1 Acdo. Núm. Exp. 477/2024.
Cervantes Rosas René. Juris. Voluntaria Familiar 1 Acdo. Núm. Exp. 1151/2013.
Chanan Salcedo Siria vs. Ortega Rojas Armando. Especial Familiar 1 Acdo. Núm. Exp. 471/2024.
Coca Villavicencio Nayeli Rosa vs. Ramírez Aguilar Adrián Valentín. Especial Familiar Acuerdo. 1 Acdo. Núm. Exp. 623/2023.
Crisantos Reyes Luis Armando vs. Fuentes Tapia Jéssica Karina. Especial Familiar 1 Acdo. Núm. Exp. 1683/2023.
Cuenca Martínez Ana Jéssica vs. Mosqueda Flores Gerson Isaías. Controversias del Orden Familiar 1 Acdo. en Incidente. Núm. Exp. 1315/2021 Inc. de Cambio de Gyc y Pensión Alimenticia.
Díaz Vidal Melina Josselyn vs. Carbajal Romero Cristian Iván. Controversias del Orden Familiar Acuerdo. 2 Acdos. Núm. Exp. 1221/2023.
Durán Martínez Uziel Salomón vs. Ramírez Hernández Mónica Luz. Controversias del Orden Familiar 1 Acdo. Núm. Exp. 487/2024.
Enríquez Chavarría Paula. Sucesorio Familiar 1 Acdo. Núm. Exp. 529/2021.
Escamilla Hernández Guadalupe. Test. Acuerdo. 1 Acdo. Núm. Exp. 181/1997.
Espinosa Hernández Clara María de la Salud su Sucesión. Sucesorio Familiar 1 Acdo. Núm. Exp. 7/2022.
Estrada Segura Mauricio vs. Arévalo Camarena Kimberly Naomi. Controversias del Orden Familiar Acuerdo. 1 Acdo. en Incidente. Núm. Exp. 1721/2021 Inc. de Cuantif. de Pensiones Vencidas y No Pagadas.
Flores Pérez Gabriela vs. Meza Sánchez Arturo Uriel. Controversias del Orden Familiar 1 Acdo. Núm. Exp. 353/2024.
Fuentes Huartt Amanda vs. Garnica Rojas Juan Jorge. Controversias del Orden Familiar 1 Acdo. Núm. Exp. 1388/2007 Controv. del Orden Familiar Tomo IV.
García Canales Guadalupe. Sucesorio Familiar Expdllo. 1 Acdo. Núm. Exp. 2021/2017.
García Escamilla María del Carmen vs. Rivera García Raúl. Controversias del Orden Familiar 1 Acdo. Núm. Exp. 779/2023.
García Escamilla María del Carmen vs. Rivera García Raúl. Controversias del Orden Familiar Acuerdo. 1 Acdo. en Incidente. Núm. Exp. 779/2023 Inc. de Modificación de Pensión Alimenticia Provisional.
García Flores Ángel vs. Mejorada Morales Adriana Esperanza. Especial Familiar Acuerdo. 1 Acdo. Núm. Exp. 91/2024.
Girón Arteaga Alejandro su Sucesión. Sucesorio Familiar 1 Acdo. Núm. Exp. 319/2024.
Gómez Calzada Yolanda vs. Molotla Galicia José Luis. Especial Familiar Acuerdo. 1 Acdo. Núm. Exp. 1825/2014.
Gómez Calzada Yolanda vs. Molotla Galicia José Luis. Especial Familiar Acuerdo. 1 Acdo. Núm. Exp. 1825/2014 Inc. de Modificación de Convenio.
González Garnifo Jéssica vs. González Benítez Irving Yair. Controversias del Orden Familiar Acuerdo. 1 Acdo. Núm. Exp. 1225/2021 Tomo II.
González Huerta Gabriel Netzahualcotl vs. González Rodríguez Silvia. Especial Familiar Acuerdo. 1 Acdo. Núm. Exp. 105/2023.
González Ramírez Antonia su Sucesión. Sucesorio Familiar Acuerdo. 1 Acdo. Núm. Exp. 737/2022.
González González María de la Luz y/o Luz González de Bravo y/o Luz María González y/o Luz González y/o Luz González González. Sucesorio Familiar Acuerdo. 1 Acdo. Núm. Exp. 2043/2017.
Guerrero Zamora Deyanira vs. Maldonado Castellanos Luis Miguel. Alim. Acuerdo. 1 Acdo. Núm. Exp. 1339/2009.
Gutíerrez Sánchez Selma Berenice vs. Tobías Moreno Jorge. Controversias del Orden Familiar Acuerdo. 1 Acdo. en Incidente. Núm. Exp. 1395/2004 Inc. de Cancel. de Pensión.
Haro Robles Efrén su Sucesión. Sucesorio Familiar Acuerdo. 1 Acdo. Núm. Exp. 1725/2022.
Hernández Hernández Her Hilda vs. Miñoz Acosta Daniel. Controversias del Orden Familiar 1 Acdo. en Incidente. Núm. Exp. 673/2014 Inc. de Reduc. y Modificación de Pensión.
Hernández Morales Esperanza su Sucesión. Sucesorio Familiar Acuerdo. 1 Acdo. Núm. Exp. 1363/2023.
Ibarra Bojórquez Luis Alejandro vs. Ibarra Bojórquez Claudia Guadalupe y Calvo Ibarra Fernanda Jaquelíne y Calvo Ibarra Andrea. Controversias del Orden Familiar Acuerdo. 1 Acdo. Núm. Exp. 1983/2022 Tomo II.
Ibarra Bojórquez Luis Alejandro vs. Ibarra Bojórquez Claudia Guadalupe y Calvo Ibarra Fernanda Jaquelíne y Calvo Ibarra Andrea. Controversias del Orden Familiar Acuerdo. 2 Acdos. Núm. Exp. 1983/2022 Tomo III.
Jiménez Navarrete Roberto. Sucesorio Familiar Acuerdo. 1 Acdo. Núm. Exp. 827/2018.
Jiménez Peralta Jorge vs. Bisueto Flores Susana Elizabeth. Controversias del Orden Familiar 1 Acdo. en Incidente. Núm. Exp. 2243/2014 Inc. de Cambio de Régimen de Visitas y Convivencias.
Jiménez Peralta Jorge vs. Bisueto Flores Susana Elizabeth. Controversias del Orden Familiar 1 Acdo. Núm. Exp. 2243/2014 Tomo III.

SOLO CONSULTA
SOLO CONSULTA
SOLO CONSULTA

Lugo Piña Ireneo Francisco vs. Reyna Grimalde Imelda. Especial Familiar 1 Acdo. Núm. Exp. 543/2024.
Luque Valle Martín Baltazar su Sucesión. Sucesorio Familiar Acuerdo. 1 Acdo. Núm. Exp. 163/2023.
Magaña Ángeles Elsa vs. Chávez Gómez René Gaston. Controversias del Orden Familiar Acuerdo. 1 Acdo. Núm. Exp. 2058/2022.
Martínez Díaz Paola vs. Millán Pedroza Francisco. Controversias del Orden Familiar 1 Acdo. Núm. Exp. 465/2024.
Martínez Durán Felisa su Sucesión. Sucesorio Familiar audiencia. 1 Acdo. Núm. Exp. 1875/2023.
Martínez Emilio Armando vs. Cardoso Reyes Érika. Especial Familiar 1 Acdo. Núm. Exp. 1523/2022.
Mena Guerra Luis Adrián vs. Ortega Rivas Lidia Azucena. Controversias del Orden Familiar Acuerdo. 2 Acdos. en Incidente. Núm. Exp. 213/2021 Inc. de Cambio de Guarda y Custodia.
Meza Moreno José Alberto vs. Osorio Rubio Elvira. Especial Familiar 1 Acdo. Núm. Exp. 719/2022.
Milpas Reyes David vs. Zamora Francisco Karina. Controversias del Orden Familiar 1 Acdo. Núm. Exp. 445/2024.
Mondragón Alfaro Sara Serapia. Sucesorio Familiar Acuerdo. 1 Acdo. en Incidente. Núm. Exp. 1961/2017 Inc. de Remoción de Albacea.
Mondragón Castro Marcos su Sucesión. Sucesorio Familiar 1 Acdo. Núm. Exp. 113/2024.
Murillo González Ariel Alonso vs. Isita Suárez Janeth. Especial Familiar 1 Acdo. Núm. Exp. 1859/2023.
Nolasco Amador Eduardo su Sucesión. Sucesorio Familiar Acuerdo. 1 Acdo. Núm. Exp. 1483/2023.
Ortiz Acosta Reina Isabel vs. Quintero Balcorta Jesús David. Especial Familiar 1 Acdo. Núm. Exp. 333/2024.
Peralta García Juan Carlos vs. Villa Pérez Paz Lizeth. Controversias del Orden Familiar 1 Acdo. Núm. Exp. 1905/2023.
Pérez Pacheco Victoria vs. Mercado Vargas José Luis. Ord. Merc. 1 Acdo. Núm. Exp. 277/1999.
Pérez de la Sánchez Juan Manuel vs. Calzeta Valdez Diana Laura. Exh. Familiar 1 Acdo. en Exhorto. Núm. Exp. 571/2024.
Pineda González Enrique su Sucesión. Sucesorio Familiar 1 Acdo. Núm. Exp. 1715/2023.
Ramírez Acero Edaly vs. Espejo Bravo Fernando. Controversias del Orden Familiar 1 Acdo. Núm. Exp. 263/2024.
Rea Trueba Irene Verónica vs. Ayala Garrido Alejandro. Especial Familiar 1 Acdo. en Incidente. Núm. Exp. 285/2019 Inc. de Pensión Alimenticia.
Reséndiz Ángeles David vs. Ramírez Qbarrera Rosalba. Exh. Familiar 1 Acdo. en Exhorto. Núm. Exp. 447/2024.
Rivera Gallardo Óscar Daniel vs. Cortés Gómez Teresa. Especial Familiar 1 Acdo. Núm. Exp. 63/2021.
Rivera Ramírez Jorge Arturo vs. García González Beatriz. Controversias del Orden Familiar Tomo II. 1 Acdo. Núm. Exp. 1013/2021.
Rodríguez Islas Diana Jenifer vs. Nava Velasco Hugo Antonio. Controversias del Orden Familiar 1 Acdo. Núm. Exp. 1819/2022.
Rodríguez Lundes Miriam Virginia vs. Rodríguez Contreras Gerardo su Sucesión. Ord. Civil Familiar Acuerdo. 1 Acdo. Núm. Exp. 1185/2022.
Rojas Flores Lucas. Sucesorio Familiar Acuerdo. 1 Acdo. en Expedientillo. Núm. Exp. 933/2005.
Roldán Murias Leticia vs. Maceda Ayala Fernando Noé. Controversias del Orden Familiar 1 Acdo. Núm. Exp. 1759/2009 Bis. 2 Inc. de Pago de Pensiones Vencidas.
Roldán Ortega Blanca Gloria vs. Hernández Feliciano Eulogio. Especial Familiar 1 Acdo. Núm. Exp. 1307/2023.
Romero Huerta Maximino. Sucesorio Familiar Acuerdo. 1 Acdo. Núm. Exp. 1817/2009 Secc. Segunda.
Rosas Castor Aquilina su Sucesión. Sucesorio Familiar Acuerdo. 1 Acdo. Núm. Exp. 251/2024.
Salgado Martínez Jesús su Sucesión. Sucesorio Familiar 1 Acdo. en Incidente. Núm. Exp. 1451/2021 Inc. de Oposición a la Rendición de Cuentas.
Sánchez Cabrera Lorena vs. Zavalegui Rodríguez Ricardo Alan. Especial Familiar Acuerdo. 1 Acdo. Núm. Exp. 1441/2023.
Sánchez García Rafael. Sucesorio Familiar 1 Acdo. Núm. Exp. 617/2021.
Sarabia Aguilar Yovany Yareli vs. Cruz Hernández Irma. Controversias del Orden Familiar Acuerdo. 1 Acdo. Núm. Exp. 1141/2021.
Segovia Gamboa María del Rocío su Sucesión. Sucesorio Familiar Acuerdo. 2 Acdos. Núm. Exp. 315/2023.
Tapia Alcocer Arturo vs. Silva Arce Ingrid. Controversias del Orden Familiar Acuerdo. 1 Acdo. Núm. Exp. 1635/2019 Bis. 1 Tomo II.
Téllez Robles Patsy Paola vs. Rivero Reyes César Octavio. Controversias del Orden Familiar Acuerdo. 1 Acdo. Núm. Exp. 519/2023.
Urrutia Canales Roberto. Sucesorio Familiar 1 Acdo. Núm. Exp. 925/2021.
Vázquez Fernández Liliana Ivette vs. Narváez Castañeda José Pablo. Controversias del Orden Familiar 1 Acdo. Núm. Exp. 101/2023.
Velázquez Hernández Javier Irazu vs. Hernández Gutiérrez Pricila Selene. Especial Familiar 1 Acdo. Núm. Exp. 889/2004.
Vilchis Colín Delfino su Sucesión. Sucesorio Familiar 1 Acdo. Núm. Exp. 79/2024.
Villegas Sánchez Wanda Itzajalla vs. Aguirre Hernández Eduardo Iván. Controversias del Orden Familiar 1 Acdo. Núm. Exp. 847/2023.
Westphal Cárdenas Carla Janet Frida vs. Morales Medina José Manuel. Especial Familiar 1 Acdo. Núm. Exp. 1881/2023.
De Ávila Torres María de Jesús. Sucesorio Familiar 1 Acdo. en Incidente. Núm. Exp. 1201/2019 Inc. de Incomp. e Incremento de Masa Hereditaria.

AUDIENCIA

Chavarría Chirinos Rosa su Sucesión. Sucesorio Familiar. 1 audiencia. Núm. Exp. 1893/2023.
Padilla Rhi Janet Mimi vs. Paredes Jaime Jesús Emmanuel. Controversias del Orden Familiar 1 Acdo. en Incidente. Núm. Exp. 581/2015 Bis. 1 Inc. de Modificación de Convn. y Cambio de Guarda y Custodia.
Sánchez Ramírez Regina Esther su Sucesión. Aud. Sucesorio Familiar. 1 audiencia. Núm. Exp. 1367/2023.
Urrutia Canales Roberto. Aud. de Ley Sucesorio Familiar. 1 audiencia. Núm. Exp. 925/2021.

SENTENCIAS DEFINITIVAS DEL 5 DE ABRIL DEL 2024

Gallart Rodríguez Rocío Elizabeth vs. Garfias Zúñiga José Gabriel. Especial Familiar Sent. Def. 1 Núm. Exp. 1729/2023

SENTENCIAS INTERLOCUTORIAS

Estrada de la Palma Paulino Bonifacio su Sucesión. Sucesorio Familiar Sent. Interlocutoria- Inc. de Oposición Al Proyecto de Partición 1 Sent. Interl. en Incidente. Núm. Exp. 1731/2021 Inc. de Oposición Al Protecyo de Particion

EL SECRETARIO DE ACUERDOS
LIC. SALVADOR DURÁN COMPARAN

SECRETARÍA "B"
ACUERDOS DEL 5 DE ABRIL DEL 2024

Acevedo Bueno Francisco Javier su Sucesión. Sucesorio Familiar 2 Acdos. Núm. Exp. 374/2024.
Acuña Ramos Miriam vs. García Esparza Jorge Luis. Controversias del Orden Familiar 1 Acdo. Núm. Exp. 1424/2016.
Agonizantes Arroyo Nallely Anel vs. Ramírez Castro Antonio. Especial Familiar Admite Apelación. 1 Acdo. Núm. Exp. 1950/2021.
Alegría Ruíz José Jesús su Sucesión. Sucesorio Familiar 1 Acdo. Núm. Exp. 1036/2022.
Álvarez García Andrés Héctor vs. Flores Medrano María Dolores. Controversias del Orden Familiar 1 Acdo. Núm. Exp. 1660/2022.
Ángel Méndez Isabel Higinia su Sucesión. Sucesorio Familiar 1 Acdo. Núm. Exp. 500/2024.
Bac Lizardi Stephanie Ann vs. Fernández Torres Eric Javier. Especial Familiar 1 Acdo. Núm. Exp. 1874/2018.
Barragán Moreno María Guadalupe su Sucesión. Sucesorio Familiar audiencia. 1 Acdo. Núm. Exp. 1198/2022.
Becerril García Alejandro. Juris. Voluntaria Familiar 1 Acdo. Núm. Exp. 466/2024.
Borges Adán Patricia Alejandra vs. Ávila Campos Nicolás, Ávila Guízar María Lucía vs. Acumulado. Ord. Civil Familiar 1 Acdo. Núm. Exp. 935/2019.
Brera Roa María Estela. Sucesorio Familiar 1 Acdo. Núm. Exp. 472/2021.
Bringas Pérez Lissete vs. García Reyes Ricardo Antonio. Controversias del Orden Familiar 1 Acdo. Núm. Exp. 814/2018.
Cabrera Cardona Branda vs. Amador García Adán Edmundo. Controversias del Orden Familiar 1 Acdo. Núm. Exp. 170/2024.
Carmona López Marco Antonio su Sucesión. Sucesorio Familiar 1 Acdo. Núm. Exp. 516/2024.
Castañeda Cuervo Teresa Orlanda vs. Oropeza Quiroz Norberto. Sucesorio Familiar 1 Acdo. Núm. Exp. 348/2024.

SOLO CONSULTA
SOLO CONSULTA
SOLO CONSULTA

Castillo López Sandra vs. Avante Rayo Eduardo Abraham. Especial Familiar 1 Acdo. Núm. Exp. 2018/2023.
Chávez González Alexia Jannin vs. Marique Hernández Alan. Controversias del Orden Familiar 1 Acdo. Núm. Exp. 1450/2019.
Chávez Jiménez Francisco su Sucesión. Sucesorio Familiar audiencia. 1 Acdo. Núm. Exp. 456/2023.
Cisneros Murilllo Martín su Sucesión. Sucesorio Familiar 1 Acdo. Núm. Exp. 1608/2023.
Corona Arévalo Ana Luisa vs. Ochoa Valle Francisco José. Exh. Familiar 1 Acdo. en Exhorto. Núm. Exp. 476/2024.
Díaz Juárez Salvador vs. García Martínez Alicia y Vargas Santiago Luis Vicente. Controversias del Orden Familiar 1 Acdo. Núm. Exp. 544/2024.
Domínguez Marcos José. Sucesorio Familiar 2 Acdos. Núm. Exp. 720/2021.
Ezeta Valenzuela Araceli vs. García Servín Rolando de Jesús. Controversias del Orden Familiar 1 Acdo. en Incidente. Núm. Exp. 82/2005 Bis. 1 Segundo Inc. de Liquidación de Pensiones Adeudadas.
Flores Rodríguez Marco Antonio vs. Ramírez Moreno Hilda. Especial Familiar 2 Acdos. Núm. Exp. 1584/2022.
Flores Velázquez Silvia vs. Morelos Bonilla Salvador. Controversias del Orden Familiar Expedientillo. 1 Acdo. Núm. Exp. 776/2008.
Franco Ávila María del Refugio su Sucesión. Sucesorio Familiar audiencia. 1 Acdo. Núm. Exp. 2220/2023.
Grande Ángeles Rosa Elena vs. López Jiménez Edgar Julián. Controversias del Orden Familiar 1 Acdo. Núm. Exp. 258/2024.
Guerrero Esquivel Víctor Manuel su Sucesión. Sucesorio Familiar 1 Acdo. Núm. Exp. 484/2024.
Guitierrez García Zohar su Sucesión. Sucesorio Familiar 1 Acdo. Núm. Exp. 550/2024.
Hamud Jacoboc Isaac vs. González Pérez Yarbi. Especial Familiar 1 Acdo. en Expedientillo. Núm. Exp. 754/1998.
Hanhausen Brunel Paulo vs. Hanhausen Albert Fernando, Hanhausen Brunel Fernando, Hirmas Said Boris También Conocido como Boris Andrés Hiras Said, Farca Charabati Moisés Notario Público Número 91 del Distrito Federal, Arquimides Desarrollo Urbano Sapi de Cv, Morenoa González José María Notario Público Número 102 del Distrito Federal, Banca Mifel Sa Institución de Banca Multipla, Nalagon Bonilla David Notario Público 113 del Distrito Federal, Capital Fund Xii Sapi de Cv, Vigil Chapa Guillermo Aarón Notario Público 247 y Otros vs. Acumulado. Ord. Civil Familiar 1 Acdo. Núm. Exp. 353/2020.
Hernández Amaro Yolanda Herlinda vs. Héctor Vázquez Talamantes. Ord. Civil Familiar 1 Acdo. Núm. Exp. 476/1989.
Hernández Cruz María Trinidad vs. Montesinos Amieva Mauricio. Especial Familiar 1 Acdo. Núm. Exp. 2182/2023.
Hernández Cruz Silvia Beatriz vs. Morales Castro Martín. Especial Familiar 1 Acdo. Núm. Exp. 24/2024.
Hernández Farfán Fernanda vs. Ramírez García Aníbal Iván. Controversias del Orden Familiar 1 Acdo. Núm. Exp. 2126/2023.
Hernández Gómez Rubí vs. Morales Díaz Paul Edgar. Controversias del Orden Familiar 1 Acdo. Núm. Exp. 1822/2023.
Jiménez Vázquez Elena Ivette vs. Sánchez Ambriz Aldo. Exh. Familiar 1 Acdo. en Exhorto. Núm. Exp. 570/2024.
Lina Gómez González. Sucesorio Familiar Expedientillo. 1 Acdo. Núm. Exp. 1510/2021.
López Ortega Verónica Nallely vs. González Huitrón Manuel de Jesús. Controversias del Orden Familiar 1 Acdo. Núm. Exp. 2178/2023.
López Rosas Cinthia vs. Arana Castillo César Eduardo. Controversias del Orden Familiar 1 Acdo. Núm. Exp. 1934/2016.
Maciel Ceja Carolina. Sucesorio Familiar 1 Acdo. Núm. Exp. 1068/2020.
Martínez Román Erendira Arizbe vs. Cortés Ceballos Isaac Saturnino. Especial Familiar 1 Acdo. Núm. Exp. 2114/2023.
Medina Solís Dolores su Sucesión. Sucesorio Familiar Expedientillo. 1 Acdo. Núm. Exp. 1276/2021.
Michauz Urbina María Esther vs. Pérez Pejay Miguel Ángel. Controversias del Orden Familiar 1 Acdo. Núm. Exp. 2236/2023.
Muñoz Castro Sandra vs. Del Río Guerra Eduardo Andrés. Especial Familiar 2 Acdos. en Incidente. Núm. Exp. 788/2017 Modificación Guarda y Cust.
Nava Arredondo Andrea Naomi vs. Nava Martínez Edgar. Controversias del Orden Familiar 1 Acdo. Núm. Exp. 1314/2023.
Noyola Mandujano María Clemencia vs. Negrete Ramírez Francisco Erik. Alim. Comparec. 1 Acdo. Núm. Exp. 1536/2007.
Octaviano Pérez Susana vs. Díaz Zaragoza David. Controversias del Orden Familiar 1 Acdo. Núm. Exp. 96/2023.
Pablo Ramírez Inés Liliana vs. Jiménez Martínez Víctor Gustavo. Controversias del Orden Familiar 1 Acdo. Núm. Exp. 456/2024.
Perdomo Vargas Diego Vicente. Sucesorio Familiar 1 Acdo. Núm. Exp. 1994/2023.
Pérez Villagrán Surely vs. Juárez Arias Gustavo Javier. Controversias del Orden Familiar 1 Acdo. Núm. Exp. 1792/2023.
Quintela Rojas Rosa Isela vs. Pimentel Cervantes Francisco. Exh. Familiar 1 Acdo. en Exhorto. Núm. Exp. 564/2024.
Quiroz Pérez José Rafael vs. Enríquez Flores Diana. Controversias del Orden Familiar 1 Acdo. Núm. Exp. 268/2021.
Ramírez Benítez Jéssica vs. Espíndola Reyes Néstor Arturo. Controversias del Orden Familiar 1 Acdo. Núm. Exp. 1996/2023.
Ramírez Hernández Carmen Angélica vs. González Velázquez Héctor. Controversias del Orden Familiar 1 Acdo. Núm. Exp. 28/2021.
Ramírez López Atziri Jocelín vs. Quintero Espejel Víctor Manuel. Especial Familiar 1 Acdo. Núm. Exp. 1208/2022.
Ramírez Reinoso Blanca Soledad vs. Soldívar Zamudio Juvenal. Controversias del Orden Familiar Expedientillo. 1 Acdo. Núm. Exp. 1498/2019.
Reyes Máximo David vs. Gama Hernández María Guadalupe. Especial Familiar 1 Acdo. Núm. Exp. 1580/2023.
Ricoy García Pedro vs. León Martínez Carmen. Especial Familiar 1 Acdo. Núm. Exp. 1178/2012.
Rodríguez Vargas Erwin Alexis vs. Hurtado Ricardo Lilia. Especial Familiar 2 Acdos. Núm. Exp. 46/2024.
Romero Arce Luis. Sucesorio Familiar 1 Acdo. Núm. Exp. 640/2018.
Romero Jiménez Maribel vs. Ramírez Flores Aldo Sergio. Especial Familiar 1 Acdo. Núm. Exp. 2000/2023.
Romero Mora José Antonio vs. Valdez Trinidad Blanca Iredy. Especial Familiar 1 Acdo. Núm. Exp. 1410/2023.
Sacal Halabe Ramón vs. Amieva Maza María del Pilar. Especial Familiar 1 Acdo. en Incidente. Núm. Exp. 1208/2009 Inc. de Pago de Pensiones Vencidas y No Pagadas.
Sánchez Acevedo Aury Geareny vs. Martínez Hernández Manuel Eduardo. Controversias del Orden Familiar 1 Acdo. Núm. Exp. 2190/2023.
Sánchez Chávez Araceli vs. Hernández Ruíz Guillermo Mario. Especial Familiar 1 Acdo. Núm. Exp. 122/2024.
Santana Pérez Carlos vs. Esquivel Esquivel María Araceli. Especial Familiar 1 Acdo. Núm. Exp. 1524/2016.
Serrano Miranda Rubí Estefanía vs. García Rodríguez Ismael. Controversias del Orden Familiar 1 Acdo. Núm. Exp. 1680/2023.
Suárez Higuera María Magdalena vs. Valeriano Ocampo José. Especial Familiar 1 Acdo. en Incidente. Núm. Exp. 650/1990 Incd. de Cancel. de Pensión Alimenticia.
Torres Jiménez Norma vs. Piña Flores Jonathan Salvador. Controversias del Orden Familiar 1 Acdo. Núm. Exp. 1958/2011.
Torres Robles Cristofer Luis vs. Cruz Ávila Belén Yuridia. Controversias del Orden Familiar 1 Acdo. Núm. Exp. 1744/2018.
Valdez Jaime Luis Alberto su Sucesión. Sucesorio Familiar 1 Acdo. Núm. Exp. 2036/2022.
Valdivia Vigueras María Eugenia su Sucesión. Sucesorio Familiar 1 Acdo. Núm. Exp. 1136/2023.
Vargas Hernández Angélica vs. López Zunzunegui Dennys Amilcar. Controversias del Orden Familiar 2 Acdos. Núm. Exp. 822/2016.
Vargas Puente Aurora su Sucesión. Sucesorio Familiar 1 Acdo. Núm. Exp. 50/2024.
Vázquez Becerra Claudia Isabel vs. Matías Hernández Israel. Exh. Familiar 1 Acdo. en Exhorto. Núm. Exp. 566/2024.
Vázquez Vázquez Aurora su Sucesión. Sucesorio Familiar 1 Acdo. Núm. Exp. 564/2023.
Zaragoza Ramírez Francisco. Int. 1 Acdo. Núm. Exp. 954/1972.
Zarza Plata Consuelo María de Lourdes vs. Villagordoa Mesa Manuel. Notario Público Número 228 de Esta Ciudad de México y Director del Archivo General de Notarias de Esta Ciudad de México y Zarza Plata José Luis y Plata Vargas María de Lourdes. Ord. Civil Familiar Admite Apelación. 3 Acdos. Núm. Exp. 1488/2021.
De León González José Daniel vs. Bernal Mascote Tania Abigail. Controversias del Orden Familiar 1 Acdo. Núm. Exp. 1758/2023.

SENTENCIAS DEFINITIVAS DEL 5 DE ABRIL DEL 2024

González López Blanca su Sucesión. Sucesorio Familiar Sent. Def. 1 Núm. Exp. 1876/2021

SENTENCIAS INTERLOCUTORIAS

López Ortega J Carmen su Sucesión. Sucesorio Familiar Sent. Interl. 1 Núm. Exp. 1530/2023

EL CONCILIADOR POR MINISTERIO DE LEY:
LIC. MICHELL HERNÁNDEZ MIRANDA

SÓLO CONSULTA
SÓLO CONSULTA
SÓLO CONSULTA

VIGÉSIMO SEXTO DE LO FAMILIAR

SECRETARÍA "A"
ACUERDOS DEL 5 DE ABRIL DEL 2024

Aguilar Martínez Alberto su Sucesión. Sucesorio Familiar Acuerdo. 1 Acdo. Núm. Exp. 263/2024.
Ahuatzi Quijano Gilberto de Jesús vs. Quintana Díaz Elisa Susana. Especial Familiar 1 Acdo. Núm. Exp. 2083/2022 Bis. 2 Principal Tomo II.
Alarcón Mondragón María de Lourdes vs. García García Domingo. Controversias del Orden Familiar 1 Acdo. en Expedientillo. Núm. Exp. 403/2010 Expedientillo.
Alcántara Alcántara Genaro su Sucesión. Sucesorio Familiar 1 Acdo. Núm. Exp. 2261/2023.
Araceli Medina Hernández vs. Francisco Pérez Rodríguez. Especial Familiar 1 Acdo. Núm. Exp. 1739/2022.
Austria Pérez Benita vs. Tolentino Francisco Pedro. Especial Familiar Acuerdo. 1 Acdo. Núm. Exp. 1059/2023.
Balandrano Ríos Dora Estela vs. Fidel Lizandro Ortega Esquivel. Div. Nec. 1 Acdo. Núm. Exp. 85/1988.
Becerril Rodríguez José Norberto. Sucesorio Familiar 1 Acdo. Núm. Exp. 289/2021.
Benítez Rocha Ernesto. Especial Familiar 1 Acdo. en Incidente. Núm. Exp. 1903/2018 Inc. Liquidación de Sociedad Conyugal.
Borja Torres Luz María vs. Pablo Rivera Tron. Div. Vol. 1 Acdo. Núm. Exp. 319/2002.
Carrillo Mata Anais Ariana vs. García Sánchez Rodolfo. Controversias del Orden Familiar 1 Acdo. Núm. Exp. 1185/2023.
Carrizosa Ojeda Valentina vs. Lara Ramírez Erik. Controversias del Orden Familiar Acuerdo. 1 Acdo. Núm. Exp. 337/2024.
Castillo Anzures Laura. Sucesorio Familiar 1 Acdo. Núm. Exp. 1575/2018.
Chávez Guzmán Adolfo vs. Karina Salaverria Contreras. Especial Familiar 1 Acdo. Núm. Exp. 595/2016.
Contreras Juárez Juana su Sucesión. Sucesorio Familiar 1 Acdo. en Otros. Núm. Exp. 5/2006 Inc. de Repos. de Autos.
Cortés Rodríguez Ernesto vs. Robledo León Karina Esperanza. Especial Familiar Acuerdo. 1 Acdo. Núm. Exp. 957/2023.
Cruz Toledo Maricela vs. Luna Ocampo Luis Gerardo. Controversias del Orden Familiar 2 Acdos. Núm. Exp. 1893/2017.
García Carbajal José su Sucesión. Sucesorio Familiar 1 Acdo. Núm. Exp. 1751/2023.
García Clorio Teresa. Sucesorio Familiar 1 Acdo. Núm. Exp. 1723/2015.
García Martínez Diana Laura vs. Omar Castillo Etchegaray. Controversias del Orden Familiar 1 Acdo. Núm. Exp. 193/2016.
García Martínez José Guadalupe. Sucesorio Familiar 1 Acdo. Núm. Exp. 1931/2017.
García Monroy Luis Antonio vs. Yeni Zuleyma Victoria Bautista. Especial Familiar 1 Acdo. Núm. Exp. 2487/2013.
González Mejía Patricia vs. Vega Martínez Alejandro. Especial Familiar 1 Acdo. en Incidente. Núm. Exp. 1849/2021 Inc. de Liquidación Conyugal.
González Mejía Patricia vs. Vega Martínez Alejandro. Especial Familiar 1 Acdo. en Incidente. Núm. Exp. 1849/2021 Inc. de Pago de Pensión Alimenticia.
Granados Gúzman Maricela. Sucesorio Familiar 1 Acdo. Núm. Exp. 123/2023.
Hernández Alvarado Lydia Pamela vs. Juan Alberto Salgado Aguilar. Especial Familiar 2 Acdos. en Incidente. Núm. Exp. 993/2020 Inc. Cambio de Guarda y Custodia.
Jara Morales Carlos Alberto vs. Soriano Mondragón Victoria. Controversias del Orden Familiar Acuerdo. 2 Acdos. Núm. Exp. 2093/2018.
Juárez Terrazas Natani Sthefany vs. Alfredo Javier Hernández Gómez. Controversias del Orden Familiar 3 Acdos. en Otros. Núm. Exp. 97/2019 Tomo IV.
León Rodríguez María Isabel vs. Miguel Dunts González. Controversias del Orden Familiar 2 Acdos. Núm. Exp. 1235/1999 Bis. 1.
López Loya Vicente Mario vs. Trillo Luna Rosa Isela. Especial Familiar Acuerdo. 1 Acdo. Núm. Exp. 273/2024.
López Montecinos Araceli vs. Ernesto García Olguín. Especial Familiar 1 Acdo. en Incidente. Núm. Exp. 1081/2016 Inc. de Aumento de Pensión Alimenticia.
Martínez Cervantes Francisco su Sucesión. Sucesorio Familiar 1 Acdo. Núm. Exp. 1419/2023.
Mejía Segovia Eugenio Enrique vs. Fanny Yolanda Oropeza Ramírez. Div. Nec. Acuerdo. 1 Acdo. Núm. Exp. 1113/1995.
Montoya Hernández Abigail vs. Lázaro Navez Ramírez. Controversias del Orden Familiar 1 Acdo. en Otros. Núm. Exp. 915/2020 Tomo II.
Ortega Montesinos Jesús. Sucesorio Familiar 2 Acdos. Núm. Exp. 69/1999.
Palacios Contreras Verónica Samanta vs. Andrani Daniel Augusto. Especial Familiar 1 Acdo. en Expedientillo. Núm. Exp. 29/2004 Expedientillo.
Palma Hernández Aurelio vs. Pichardo Francisco Marcelina. Especial Familiar 1 Acdo. Núm. Exp. 1171/2023.
Pérez Martínez José Manuel su Sucesión. Sucesorio Familiar 1 Acdo. Núm. Exp. 299/2024.
Pillado García Antonio vs. Pillado García Alfonso. Ord. Civil Familiar 2 Acdos. Núm. Exp. 2250/2019 Acumulado Al 1723/2015.
Ramírez Hernández Mirna vs. Gómez Martínez Edmundo. Controversias del Orden Familiar 2 Acdos. Núm. Exp. 2237/2023.
Ramos Galicia Ricardo su Sucesión. Sucesorio Familiar 1 Acdo. Núm. Exp. 1249/2022.
Roca Salim Luis Fernando vs. Vargas Rodríguez Yarett Idaly. Especial Familiar 1 Acdo. en Incidente. Núm. Exp. 329/2022 Incidente.
Roca Salim Luis Fernando vs. Vargas Rodríguez Yarett Idaly. Especial Familiar 3 Acdos. en Incidente. Núm. Exp. 329/2022 Inc. de Incremento e Pensión Alimenticia.
Roca Salim Luis Fernando vs. Vargas Rodríguez Yarett Idaly. Especial Familiar 1 Acdo. en Incidente. Núm. Exp. 329/2022 Incodente de Cambio de Guarda y Custodia.
Rodríguez López Saúl vs. Cabrera Corona Sonia. Especial Familiar 1 Acdo. Núm. Exp. 489/2023.
Rodríguez Ocaña Manuel vs. Karina Raquel Juárez Hernández. Controversias del Orden Familiar 1 Acdo. Núm. Exp. 2183/2014.
Ruíz Melo Jonatan David. Juris. Voluntaria Familiar 2 Acdos. Núm. Exp. 1155/2017.
Trujillo González Paula vs. Hernández Trujillo Víctor Javier y Hernández Trujillo Mario y Hernández Trujillo Carlos y Hernández Trujillo Alicia. Sucesorio Familiar Acuerdo. 3 Acdos. Núm. Exp. 967/2021.
Velázquez Bermúdez Edgar vs. Yuliana Montoya Vargas. Especial Familiar 1 Acdo. en Incidente. Núm. Exp. 1101/2018 Inc. de Cambio de Guarda y Custodia.
Vilchis Estrada Luz Eugenia. Juris. Voluntaria Familiar 1 Acdo. en Incidente. Núm. Exp. 355/2020 Segundo Inc. de Objeción y Oposición de Gastos y Ctas. Realizados por la Tutriz Provisional.
Villanueva Carrillo Selene Beatriz vs. Edgar Ascenciom Barrera. Especial Familiar 1 Acdo. Núm. Exp. 437/2021.
AUDIENCIA
Carrillo Avelar María Eugenia su Sucesión. Sucesorio Familiar. 1 audiencia. Núm. Exp. 1497/2023.
Roldán Rivas Ismael. Sucesorio Familiar. 1 audiencia. Núm. Exp. 1729/2019.
NO PUBLICADOS
Mendoza Aguilar Víctor Hugo vs. Ana Isabel Tafolla Ledesma. Especial Familiar. 1 Acdo. en Incidente. Núm. Exp. 1821/2019 Inc. de Régimen de Visitas y Convivencias.
SENTENCIAS DEFINITIVAS DEL 5 DE ABRIL DEL 2024
Estrada Palma Noemí vs. Díaz Toledano Jesús Hiram. Controversias del Orden Familiar Sent. Def. 1 Núm. Exp. 1523/2022
Tirado Aguilar Angélica vs. Mauro César Enciso Barrón. Cont. Ord. Fam. Sent. Def. 1 Núm. Exp. 1541/2007
SENTENCIAS INTERLOCUTORIAS
Guadalupe Gamboa de la Orta. Sucesorio Familiar Sent. 1 Núm. Exp. 1803/2022

EL SECRETARIO DE ACUERDOS
LIC. VÍCTOR MANUEL MÉNDEZ FRÍAS

SECRETARÍA "B"
ACUERDOS DEL 5 DE ABRIL DEL 2024

Abunde Cruz Juan Alberto. Sucesorio Familiar 1 Acdo. Núm. Exp. 416/2012.
Aburto García Leonila vs. José Luis Ramírez Bautista. Especial Familiar Acuerdo. 1 Acdo. en Incidente. Núm. Exp. 1906/2019 Inidente de Alimentos.

SOLO CONSULTA
SOLO CONSULTA
SOLO CONSULTA

Andrade Romero María del Sagrario vs. Juan Manuel Ireta. Alim. Comparec. 1 Acdo. Núm. Exp. 1162/2003.
Aparicio Cárdenas Laura vs. Luna Quiroz Héctor Aldair. Controversias del Orden Familiar Admisorio. 1 Acdo. Núm. Exp. 578/2024.
Arriaga González Betsy Ariana vs. Araujo Rangel José Ramón. Especial Familiar 1 Acdo. en Exhorto. Núm. Exp. 554/2024.
Bakanova Anastasiya vs. José Contreras Ruíz. Controversias del Orden Familiar Acuerdo. 4 Acdos. Núm. Exp. 1504/2016.
Bakanova Anastasiya vs. José Contreras Ruíz. Controversias del Orden Familiar Acuerdo. 1 Acdo. en Incidente. Núm. Exp. 1504/2016 Inc. de Modificación de Convn. (Él).
Becerril Fuentes Antonio su Sucesión. Sucesorio Familiar 1 Acdo. Núm. Exp. 2124/2023.
Cosío Ruíz Elda Vanessa vs. Néstor Ulyses Copto Márquez. Especial Familiar Acuerdo. 1 Acdo. en Incidente. Núm. Exp. 728/2020 Inc. de Compensación.
Díaz Vidales María Alejandra vs. Albarrán Rubio Axel David. Controversias del Orden Familiar Acuerdo. 1 Acdo. Núm. Exp. 1662/2022.
Filiberto Martínez Medina vs. Mercedes Gutiérrez Martínez. Especial Familiar 1 Acdo. Núm. Exp. 1850/2022.
Franco Herrera Eugenio su Sucesión. Sucesorio Familiar 1 Acdo. Núm. Exp. 718/2022 Tomo II.
Frías del Villar Yazmín vs. López Arredondo Rafael. Controversias del Orden Familiar 1 Acdo. en Exhorto. Núm. Exp. 548/2024.
García Martínez Tomás. Sucesorio Familiar Acuerdo. 1 Acdo. en Otros. Núm. Exp. 2218/2013 Secc. Segunda por Juan García.
García Martínez Tomás. Sucesorio Familiar Acuerdo. 1 Acdo. en Incidente. Núm. Exp. 2218/2013 Bis. 1 Inc. de Oposición Al Inventario.
Hernando Rafael Huaman vs. Katherine Greys Durán Barriaga. Especial Familiar 1 Acdo. Núm. Exp. 1684/2018.
Hernando Rafael Huaman vs. Katherine Greys Durán Barriaga. Especial Familiar 1 Acdo. en Incidente. Núm. Exp. 1684/2018 Inc. de Cump. de Sentencia.
Juárez Altamirano José Luis vs. Díaz Nájera Érika Elizabeth. Especial Familiar Acuerdo. 1 Acdo. Núm. Exp. 1244/2023.
López Díaz Jovita vs. Benítez Trenado María Ventura y Martínez Benítez Marisela y Oliva Sánchez Uriel. Ord. Civil Familiar Acuerdo. 1 Acdo. en Incidente. Núm. Exp. 745/2022 Nul. de Actuaciones.
Maldonado Herrera Joel. Test. Acuerdo. 1 Acdo. Núm. Exp. 322/2004.
Mancera de Arrigunaga Pablo Luis vs. Rosalinda Vega González. Especial Familiar 1 Acdo. Núm. Exp. 1158/2019.
Martínez Cervantes Carlos Ramón vs. Vázquez Camarena María de la Paz. Especial Familiar 1 Acdo. en Exhorto. Núm. Exp. 560/2024.
Mavil Rivera Martha Lilia vs. García Morales Héctor Manuel. Controversias del Orden Familiar 1 Acdo. Núm. Exp. 1528/2023.
Mejía Guadarrama Isabel vs. Aristeo González Nepomuceno. Alim. 1 Acdo. Núm. Exp. 348/2010.
Méndez Trujano Mauricio Sealtiel vs. Hernández Cruz Fernanda Araceli. Controversias del Orden Familiar 2 Acdos. Núm. Exp. 1220/2023.
Molina Xaca Leoncio Eduardo su Sucesión. Sucesorio Familiar 1 Acdo. Núm. Exp. 1202/2022.
Mondragón Torres Angélica Fabiola vs. Bustamante Castañeda Julio César. Controversias del Orden Familiar 1 Acdo. Núm. Exp. 218/2023.
Pérez Hernández Hortencia vs. Álvarez Pérez Blanca Esther. Controversias del Orden Familiar Acuerdo. 1 Acdo. Núm. Exp. 192/2022.
Pérez Ortega María del Carmen vs. Daniel Falcón Guzmán. Especial Familiar 1 Acdo. Núm. Exp. 1386/2009.
Pérez Andrade Raúl. Sucesorio Familiar 1 Acdo. Núm. Exp. 532/2015 Secc. Cuarta.
Quezada Lozano Everardo. Sucesorio Familiar 1 Acdo. Núm. Exp. 56/1996.
Quintero de la Cruz Karen Atziry vs. Victoria Suárez Erik Giovani. Controversias del Orden Familiar Acuerdo. 1 Acdo. Núm. Exp. 320/2024.
Rafael Huaman Hernando vs. Durán Barriaga Katherine Greys. Especial Familiar 1 Acdo. en Incidente. Núm. Exp. 1684/2018 Inc. de Aumento de Pensión Alimenticia.
Rodríguez González Beatriz vs. Pérez González Joaquín. Ord. Civil Familiar Acuerdo. 1 Acdo. Núm. Exp. 778/2022.
Rodríguez Monterrubio Aarón Rafael su Sucesión. Sucesorio Familiar Acuerdo. 1 Acdo. Núm. Exp. 2074/2023.
Rojo Tierradentro José Luis vs. Espinosa Rosas Laura Beatriz. Controversias del Orden Familiar Acuerdo. 1 Acdo. Núm. Exp. 764/2022 Tomo II.
Salinas González María su Sucesión. Sucesorio Familiar Acuerdo. 1 Acdo. en Otros. Núm. Exp. 96/2022 Secc. Segunda.
Sánchez Jaramillo María Rosaura y Estrada Castrejón Luis Antonio. Controversias del Orden Familiar 3 Acdos. en Incidente. Núm. Exp. 1658/2022 Inc. de Falsedad de Firma.
Tapia Requena Amado vs. Tapia Monroy Angélica y Tapia Monroyh Liliana y Tapia Monroy Hugo. Sucesorio Familiar Acuerdo. 1 Acdo. Núm. Exp. 122/2022.
Trejo Robert Alejandro David vs. Padilla Zulaica Sharon Abigail. Controversias del Orden Familiar Acuerdo. 1 Acdo. Núm. Exp. 238/2024.
Valencia Jiménez Miguel. Sucesorio Familiar Acuerdo. 1 Acdo. Núm. Exp. 1638/2014.
Valencia Rodríguez Claudia Elizabeth vs. Escandell Graña Noslen. Especial Familiar 1 Acdo. Núm. Exp. 1578/2023.
Vázquez del Mercado González Gloria Laura vs. Jorge Agustín Zárate Ruz. Especial Familiar Acuerdo. 1 Acdo. en Incidente. Núm. Exp. 466/2015 Bis. 1 Inc. de Cancel. de Pensión.
Vicente Mora María Magdalena vs. Galicia Hernández Reyes. Controversias del Orden Familiar 1 Acdo. Núm. Exp. 1158/2022.
Xolalpa Castañeda Nancy. Controversias del Orden Familiar 1 Acdo. en Incidente. Núm. Exp. 1304/2016 Inc. de Aumento de Pensión Alimenticia.

NO PUBLICADOS

Díaz Jiménez Guillermo su Sucesión. Sucesorio Familiar 1 Acdo. Núm. Exp. 1312/2023.
Flores Núñez Teresa Araceli vs. García Calva José Alberto. Controversias del Orden Familiar 1 Acdo. Núm. Exp. 1168/2022.
Kaim Pareja Gerard vs. Muñoz Villegas Martha Elena Armida. Especial Familiar Acdo. no Publ. 4 Abril. 1 Acdo. en Incidente. Núm. Exp. 1092/2019 Inc. de Pensión Alimenticia.
López Nolasco Diana Yazmín vs. Rodrigo Arroyo Gálvez. Controversias del Orden Familiar 1 Acdo. Núm. Exp. 734/2020.
Ortega Arana María Cristina Nancy vs. Ricardo Palma Cabello. Controversias del Orden Familiar 1 Acdo. Núm. Exp. 1526/2009.
Pérez Andrade Raúl. Sucesorio Familiar 1 Acdo. Núm. Exp. 532/2015 Secc. Cuarta.

AUDIENCIA

Hernández Olvera Natalia. Aud. Sucesorio Familiar. 1 Acdo. en Incidente. Núm. Exp. 716/2021 Inc. de Opocisión Al Segundo Cuad. de Secc. Tercera de Administración y Rendición de Cuent.
Hernández Olvera Natalia. Aud. Sucesorio Familiar. 1 Acdo. en Incidente. Núm. Exp. 716/2021 Inidente de Remoción de Albacea.

SENTENCIAS INTERLOCUTORIAS

Pérez Hernández Enrique vs. Hernández Olguín Kislev Xrysw. Controversias del Orden Familiar Sent. 1 Sent. Interl. en Incidente. Núm. Exp. 144/2023 Bis. 2 Segundo Inc. de Nul. de Actuaciones
Roque Gómez Óscar vs. Del Valle Hernández García Emilse. Controversias del Orden Familiar Sent. Interl. 1 Núm. Exp. 342/2023

LA CONCILIADORA POR MINISTERIO DE LEY:
LIC. MARIANA YSUMI RUÍZ MORAN

VIGÉSIMO SÉPTIMO DE LO FAMILIAR

SECRETARÍA "A"
ACUERDOS DEL 5 DE ABRIL DEL 2024

Alvarado Rodríguez Patricia Anahi vs. Patiño Franco Ramón Daniel. Especial Familiar Ycmg. 1 Acdo. Núm. Exp. 193/2024 Div. Incausado.
Amézcua Rodríguez Norma y José Antonio Villega Ayala. Especial Familiar Ycmg. 1 Acdo. Núm. Exp. 1411/2013.
Ávila Rojas Mitzi Florecia vs. Vargas Pablo Samad Iván. Controversias del Orden Familiar 1 Acdo. Núm. Exp. 487/2022.
Belman Gómez José de Jesús vs. Farías Cuevas María Elena. Ord. Civil Familiar Epp. 1 Acdo. Núm. Exp. 939/2023 Div. Incausado.
Bosch Naude Vanessa vs. Siranosian Ruíz de Chávez Viken. Ord. Civil Familiar Ycmg. 3 Acdos. Núm. Exp. 1287/2023 Div. Incausado.

SOLO CONSULTA
SOLO CONSULTA
SOLO CONSULTA

Camacho Jiménez Claudia vs. Hernández Camacho Diana Itzel. Controversias del Orden Familiar Epp. 1 Acdo. Núm. Exp. 1585/2023 Controv. del Orden Familiar.

Cruces Reyna Flor del Carmen. Ord. Civil Familiar Ycmg. 1 Acdo. Núm. Exp. 885/2023 Interdicción.

Díaz Valencia Gabriela vs. Mejía Arenas Raúl. Ord. Civil Familiar Epp. 1 Acdo. Núm. Exp. 1875/2022 Divorvio Incausado.

Espinal Hernández Wendy Esther vs. Blanco Iraola Guillermo. Especial Familiar 1 Acdo. Núm. Exp. 533/2024 Div. Incausado.

Espíritu Suárez María Luisa vs. Castillo Ruíz Jorge Arturo. Ord. Civil Familiar 1 Acdo. Núm. Exp. 1687/2023 Div. Incausado.

Flores Díaz Daniela Donaji vs. Vilchis Núñez Carlos Alberto. Controversias del Orden Familiar 1 Acdo. en Incidente. Núm. Exp. 1115/2021 Inc. de Cambio de Guarda y Custodia.

Gazquez Juárez Fátima Paola vs. Arroyo Guzmán Edgar Alberto. Controversias del Orden Familiar 1 Acdo. en Amparo. Núm. Exp. 1771/2013 Amparo.

González Muñoz Rosalba vs. Servín Vite Víctor. Especial Familiar Ycmg. 1 Acdo. Núm. Exp. 1993/2023 Div. Incausado.

González Pérez Osvaldo vs. Martínez Cortés Verónica. Controversias del Orden Familiar Epp. 1 Acdo. Núm. Exp. 1417/2023 Controv. del Orden Familiar.

Heredia García Edith vs. Sandoval Cortés Carlos Octavio. Exh. Familiar 1 Acdo. en Exhorto. Núm. Exp. 553/2024 Controv. del Orden Familiar.

Hernández Baltazar María del Carmen vs. Aguirre Reyes Óscar Iván. Controversias del Orden Familiar Ycmg. 1 Acdo. en Incidente. Núm. Exp. 207/2019 Vía de Apremio.

Hernández Canales Estela. Sucesorio Familiar Ycmg. 2 Acdos. en Otros. Núm. Exp. 1475/2021 Secc. Segunda.

Hernández López Alicia su Sucesión. Sucesorio Familiar Epp. 1 Acdo. Núm. Exp. 1445/2022 Sucesorio Intestamentario.

Hernández Ramos Abraham vs. Arreguín Trejo Yadira Guadalupe. Controversias del Orden Familiar Aud. Plática Menor Difiere. 1 Acdo. Núm. Exp. 1521/2022 Controv. del Orden Familiar.

Hernández Reyes Ángel Ignacio vs. Abraham Tolentino Irma Laura. Ord. Civil Familiar Ycmg. 1 Acdo. Núm. Exp. 1465/2023 Div. Incausado.

Hernández Rubio Erick vs. Érika Karina Cruz Juan. Especial Familiar 1 Acdo. en Incidente. Núm. Exp. 645/2021 Inc. de Régimen de Visitas y Convivencias.

Ibarra Ordiano Hugo vs. Iniestra Patiño Sarahi. Especial Familiar Ycmg. 1 Acdo. Núm. Exp. 539/2024 Div. Incausado.

Iturria Barajas Francisco vs. Espinoza Martínez Guadalupe. Especial Familiar Ycmg. 1 Acdo. Núm. Exp. 303/2024 Div. Incausado.

Jarquín Berra Juventino vs. López Vázquez Roxana. Especial Familiar Acdo. Aclara Auto 18. 1 Acdo. Núm. Exp. 27/2023 Div. Incausado.

López López Elisa Vianey vs. Castrejón Gómez Jonathan. Controversias del Orden Familiar 2 Acdos. Núm. Exp. 297/2024 Controv. del Orden Familiar.

López Pérez Wendy Fernanda vs. Victoria Orozco Jesús Raymundo. Exh. Familiar 1 Acdo. en Exhorto. Núm. Exp. 231/2024 Controv. del Orden Familiar.

López Sánchez María de Lourdes vs. García López Karla Lizbeth. Controversias del Orden Familiar 1 Acdo. Núm. Exp. 1045/2022 Controv. del Orden Familiar.

Loredo Mota Laura Fernanda vs. Jarrar Haitem. Controversias del Orden Familiar Ycmg. 2 Acdos. Núm. Exp. 1443/2022 Controv. del Orden Familiar.

Loredo Mota Laura Fernanda vs. Jarrar Haitem. Controversias del Orden Familiar Ycmg. 2 Acdos. en Incidente. Núm. Exp. 1443/2022 Inc. de Cambio de Guarda y Custodia y Alimentos.

Lugo Ramírez Elizabeth vs. Hernández Durán Sergio Fernández. Exh. Familiar 1 Acdo. en Exhorto. Núm. Exp. 559/2024 Div. Incausado.

Márquez Buitrón Noé su Sucesión. Sucesorio Familiar Ycmg. 2 Acdos. Núm. Exp. 385/2024 Sucesorio Intestamentario.

Martínez Escobar Viridiana vs. Barrera Gómez David. Ord. Civil Familiar Epp. 1 Acdo. Núm. Exp. 1643/2023 Div. Incausado.

Martínez Martínez Yéssica Aketzaly vs. Osorio Camacho Juan Carlos. Controversias del Orden Familiar Ycmg. 1 Acdo. Núm. Exp. 1275/2023.

Mayorga Martínez Héctor René vs. Camacho Hernández Guadalupe. Ord. Civil Familiar Ycmg. 1 Acdo. Núm. Exp. 185/2024 Div. Incausado.

Medel Belmonte Laura Gabriela vs. Juárez Cervantes Omar Eliu. Controversias del Orden Familiar 1 Acdo. Núm. Exp. 531/2024 Controv. del Orden Familiar.

Mier González José Luis su Sucesión. Sucesorio Familiar Epp. 2 Acdos. Núm. Exp. 663/2023 Sucesorio Intestamentario.

Montejo Bohórquez Jaime Alberto. Sucesorio Familiar Ycmg. 3 Acdos. en Otros. Núm. Exp. 979/2021 Segunda Sección.

Morales Salinas Alejandro vs. Reyes Flores Brianda Yazmín. Controversias del Orden Familiar 1 Acdo. en Incidente. Núm. Exp. 285/2016 Inc. de Pago de Pensiones Alimenticias Provisionales Adeudadas.

Moreno Gutiérrez Juan David vs. Ana Karen Olvera Cortez. Especial Familiar Ycmg. 1 Acdo. Núm. Exp. 323/2019.

Moreno Román Emilio vs. Bezabeth Landa Elizalde. Ord. Civ. Ycmg. 1 Acdo. Núm. Exp. 611/2006.

Muñiz Peralta Samuel su Sucesión. Sucesorio Familiar Acdo. Aclara Auto 7. 1 Acdo. Núm. Exp. 2173/2023 Sucesorio Intestamentario.

Núñez Soto Alfredo su Sucesión. Sucesorio Familiar 1 Acdo. Núm. Exp. 503/2023 Sucesorio Intestamentario.

Ocampo Martínez Brayan vs. Cordero Ávila Kenia Guadalupe. Controversias del Orden Familiar Ycmg. 3 Acdos. Núm. Exp. 415/2022 Tomo II.

Ojeda Torres Alejandra Delcarmen vs. Pulido Guzmán Raúl. Ord. Civil Familiar 1 Acdo. en Incidente. Núm. Exp. 897/2022 Inc. de Compensación.

Ojeda Torres Alejandra Delcarmen vs. Pulido Guzmán Raúl. Ord. Civil Familiar 2 Acdos. en Incidente. Núm. Exp. 897/2022 Inc. de Nul. por Defecto en el Emplazamiento.

Olvera Salazar Adriana vs. Ruíz Ramírez Horacio Enrique. Controversias del Orden Familiar 1 Acdo. en Incidente. Núm. Exp. 383/2002 Inc. de Cancel. de Pensión Alimenticia.

Oros Avilés Adaia Yolanda vs. Soriano Medina Víctor Manuel. Especial Familiar Ycmg. 1 Acdo. Núm. Exp. 1747/2023 Div. Incausado.

Pérez Cortés Juan Manuel su Sucesión. Sucesorio Familiar Epp. 1 Acdo. Núm. Exp. 2043/2022 Sucesorio Intestamentario.

Reyes González Medina María del Rosario. Int. 1 Acdo. Núm. Exp. 1423/2003.

Rosales Ramírez Alfonso su Sucesión. Sucesorio Familiar Ycmg. 1 Acdo. Núm. Exp. 871/2023 Sucesorio Intestamentario.

Salinas Chávez Carolina vs. Arriaga Salinas Jocelyn. Controversias del Orden Familiar Epp. 1 Acdo. Núm. Exp. 1615/2023 Controv. del Orden Familiar.

Salinas Méndez Juan. Sucesorio Familiar Ycmg. 1 Acdo. en Expedientillo. Núm. Exp. 791/1996.

Salinas Talavera Karina Abigail vs. Escalona Amaya José Abraham. Controversias del Orden Familiar Ycmg. 2 Acdos. en Incidente. Núm. Exp. 1941/2015 Inc. de Cancel. de Pensión Alimenticia.

Sandozeky Acosta Graciela Guadalupe su Sucesión. Sucesorio Familiar 1 Acdo. Núm. Exp. 2017/2017.

Tovar Garfias Judith vs. Bucio Pérez Baldemar. Controversias del Orden Familiar 1 Acdo. Núm. Exp. 1135/2023 Controv. del Orden Familiar.

Tovar Solorio Carlos. Sucesorio Familiar Epp. 1 Acdo. Núm. Exp. 579/2019.

Trujillo Montes Ana María vs. Morales Rodríguez Juan Antonio. Exh. Familiar 1 Acdo. en Exhorto. Núm. Exp. 557/2024 Div. Incausado.

Vergara Ríos Evelyn Sarai vs. Pérez Acevedo Ángel Manuel. Controversias del Orden Familiar 1 Acdo. Núm. Exp. 615/2017 Exp. Principal (Tomo II).

Zacatelco Carretes C. Alexandro vs. Raquel Zenteno Martínez. Div. Incausado 1 Acdo. Núm. Exp. 1181/2009.

Zepeda Constantino María de Lourdes vs. Sandoval Sánchez Carlos. Controversias del Orden Familiar 1 Acdo. en Otros. Núm. Exp. 513/2018 Tomo III.

NO PUBLICADOS

Calderón Salgado Yuridia Maythe vs. Monge Maldonado Carlos Alberto. Controversias del Orden Familiar 1 Acdo. Núm. Exp. 1903/2023 Controv. del Orden Familiar.

Díaz García María Araceli vs. Subias Roque Eduardo. Especial Familiar 1 Acdo. en Incidente. Núm. Exp. 107/2018 Inc. de Compensación.

Enríquez Romero José Antonio su Sucesión. Sucesorio Familiar 1 Acdo. Núm. Exp. 525/2024 Sucesorio Intestamentario.

Fuentes Vergara Hilene del Rosario vs. Barrera Pliego Óscar Oswaldo. Exh. Familiar 1 Acdo. en Amparo. Núm. Exp. 1597/2022 Amparo Viii- 898/2023.

SOLO CONSULTA
SOLO CONSULTA
SOLO CONSULTA

Gudiño Morales José Guadalupe su Sucesión. Sucesorio Familiar Epp. 1 Acdo. Núm. Exp. 485/2024 Sucesorio Testamentario.
Jáuregui Fuentes Denisse vs. Franco Sierra Eidy de Jesús. Exh. Familiar 1 Acdo. en Exhorto. Núm. Exp. 515/2024 Nul. de Testamento.
Lagunas Yáñez Ivonne vs. Segura Madueño Alfredo. Cont. Ord. Fam. 1 Acdo. Núm. Exp. 1221/2000.
Martínez Chávez Violeta vs. Blanco Delgado Julio César. Exh. Familiar 1 Acdo. en Exhorto. Núm. Exp. 509/2024 Oral Ordinario.
Negrete Ortiz Erandi vs. De la Vega Varela Diana. Exh. Familiar 1 Acdo. en Exhorto. Núm. Exp. 523/2024 Controv. del Orden Familiar.
Vázquez Guadarrama Julio su Sucesión. Sucesorio Familiar 1 Acdo. Núm. Exp. 527/2024 Sucesorio Intestamentario.

AUDIENCIA

Ahumada Rodríguez Rubén su Sucesión. Sucesorio Familiar 1 audiencia. Núm. Exp. 2077/2023 Intestamentario.
Castillo Flores Martín vs. Delgado Pérez Virginia. Aud. Gvc Ord. Civil Familiar. 1 audiencia. Núm. Exp. 799/2023 Div. Incausado.
Cortez Martínez Felipe Ángel vs. Martínez Martínez Vanessa. Aud. Plática Menor Difiere Controversias del Orden Familiar 1 audiencia. Núm. Exp. 1333/2021.
Hernández Rubio Erick vs. Érika Karina Cruz Juan. Aud. Especial Familiar. 1 Acdo. en Incidente. Núm. Exp. 645/2021 Inc. de Régimen de Visitas y Convivencias.
Lara Camacho María su Sucesión. 801 C. P. C. Sucesorio Familiar. 1 audiencia. Núm. Exp. 517/2023 Sucesorio Intestamentario.

SENTENCIAS DEFINITIVAS DEL 5 DE ABRIL DEL 2024

González Flores Adolfo. Sucesorio Familiar Epp Sent. Def. 1 Núm. Exp. 287/2015

EL SECRETARIO DE ACUERDOS
LIC. GUSTAVO ENRIQUE LÓPEZ VELASCO

SECRETARÍA "B"
ACUERDOS DEL 5 DE ABRIL DEL 2024

Alejo Gaytán José Antonio. Juris. Voluntaria Familiar 1 Acdo. Núm. Exp. 540/2024 Interdicción.
Arellanes Jiménez Juan Francisco su Sucesión. Sucesorio Familiar Epp. 1 Acdo. Núm. Exp. 1012/2023 Sucesorio Intestamentario.
Ballinas Valdés Pamela Muriel vs. Sánchez Bravo Mario Alberto. Controversias del Orden Familiar Epp. 1 Acdo. en Amparo. Núm. Exp. 1430/2014 Amparo 229/2024.
Barajas Rodríguez Jesús Alejandro vs. Grecia Isela Valdez Hidalgo. Especial Familiar 1 Acdo. Núm. Exp. 956/2016.
Briseño Mijangos Érika Liliana vs. Hernández Cruz Mario. Ord. Civil Familiar 1 Acdo. Núm. Exp. 1412/2023 Div. Incausado.
Carrillo Aceves Juan Lucio vs. Pulido Millán Martha. Especial Familiar 1 Acdo. en Incidente. Núm. Exp. 222/2020 Inc. de Cancel. de Pensión Alimenticia.
Castillo Montelongo Raquel. Sucesorio Familiar 1 Acdo. Núm. Exp. 562/2024 Sucesorio Intestamentario.
Clark Castillo Luisa Estela. Sucesorio Familiar 6 Acdos. Núm. Exp. 990/2003.
Cohetero Martínez Virginia vs. Pardave Lara José Antonio. Controversias del Orden Familiar 2 Acdos. Núm. Exp. 1246/2023.
Correa Quintero Victoria vs. Cuarte Hernández Raúl. Ord. Civil Familiar 1 Acdo. en Incidente. Núm. Exp. 1494/2003 Inc. Cancel. de Pensión Alimenticia.
Cruz Ramírez Gidalty Beatriz vs. Osorno Flores Luis Gabriel. Controversias del Orden Familiar 1 Acdo. Núm. Exp. 584/2022 Controv. del Orden Familiar.
Díaz Barrinetos Silvia vs. Vega Díaz José Abraham y Ríos Muñoz Yazmín. Controversias del Orden Familiar 1 Acdo. Núm. Exp. 2120/2023 Controv. del Orden Familiar.
Escobedo Medina María Carmen de la Salud y Licea Escobedo Armando. Controversias del Orden Familiar 1 Acdo. Núm. Exp. 552/2024 Controv. del Orden Familiar.
Escudero Domínguez Mónica vs. Hernández Ramírez Mario. Controversias del Orden Familiar 1 Acdo. Núm. Exp. 546/2024 Controv. del Orden Familiar.
Flores Casanova Pedro Antonio vs. Ríos Ruíz Jennifer. Controversias del Orden Familiar 1 Acdo. Núm. Exp. 852/2023 Controv. del Orden Familiar.
Franco Martínez Dolores. Sucesorio Familiar 1 Acdo. Núm. Exp. 430/2001.
Gasca Loaiza Juana Paz vs. Figueroa Vázquez Jesús Antelmo. Especial Familiar 1 Acdo. Núm. Exp. 548/2024 Div. Incausado.
León Espinosa Francisca. Juris. Voluntaria Familiar 1 Acdo. Núm. Exp. 554/2024 Interdicción.
Manrique Gamiz Joaquín. Sucesorio Familiar 1 Acdo. Núm. Exp. 2210/2017.
Martín González Isaac vs. Gaxiola Alcantar Yudilia. Ord. Civil Familiar Epp. 1 Acdo. Núm. Exp. 1848/2022 Div. Incausado.
Mejías Pedro Pablo Hernández vs. Herrera Monroy Maoly Josefina. Controversias del Orden Familiar 1 Acdo. Núm. Exp. 97/2022 Controv. del Orden Familiar.
Mitra Monserrat Serrato vs. Gutiérrez José Leonardo León. Controversias del Orden Familiar 1 Acdo. Núm. Exp. 580/2024.
Monroy Maoly Josefina Herrera vs. Hernández Mejías Pedro Pablo. Controversias del Orden Familiar 1 Acdo. en Otros. Núm. Exp. 140/2022 Tomo II.
Morales Torres María del Carmen vs. Atenodoro Guevara Torres. Controversias del Orden Familiar 1 Acdo. Núm. Exp. 1098/2020.
Muñoz Ortega Gloria Andrea vs. Aldaly Delgadillo Rodrigo. Controversias del Orden Familiar 1 Acdo. en Incidente. Núm. Exp. 1374/2019 Inc. de Cancel. de Pensión Alimenticia.
Nájera Chapa Pompilio su Sucesión. Sucesorio Familiar 1 Acdo. Núm. Exp. 308/2023 Sucesorio Intestamentario.
Narváez Reyes Luis Emilio vs. Luz María Lira Camacho. Especial Familiar 1 Acdo. en Incidente. Núm. Exp. 1794/2012 Cancel. de Pensión Alimenticia.
Navarro Medina Jorge Guillermo. Sucesorio Familiar 4 Acdos. Núm. Exp. 30/2004.
Nieves Contreras Noemí Alin vs. Hersson Michael Gómez Abad. Controversias del Orden Familiar Epp. 1 Acdo. en Amparo. Núm. Exp. 1240/2009 Amparo 558/2024.
Olmeda de Alejandro Ana Gabriela vs. Pliego Ramos José Manuel. Especial Familiar 1 Acdo. Núm. Exp. 550/2024 Div. Incausado.
Olvera Taylor Arnulfo vs. Hernández Pallares Ana Belén. Exh. Familiar 1 Acdo. en Exhorto. Núm. Exp. 490/2024 Div. Incausado.
Ortega Gloria Andreaortega Muñoz vs. Aldaly Delgadillo Rodrigo. Controversias del Orden Familiar 3 Acdos. Núm. Exp. 1374/2019 Tomo III.
Ortiz Sánchez María del Carmen vs. Ruíz Gutiérrez Pedro. Controversias del Orden Familiar 1 Acdo. en Expedientillo. Núm. Exp. 868/2007.
Palestina Rojas Uriel vs. López Rivas Andhe Sarahi. Controversias del Orden Familiar 1 Acdo. Núm. Exp. 452/2020.
Paredes Fernández Patricia vs. Amado Rojas José David. Ord. Civil Familiar Epp. 2 Acdos. en Amparo. Núm. Exp. 46/1987 Amparo 934/23.
Polo López Lilián vs. Castelán Maldonado Rubén. Controversias del Orden Familiar 2 Acdos. Núm. Exp. 1460/2021.
Reyes de León Concepción vs. Rubén Pérez Domínguez. Controversias del Orden Familiar 2 Acdos. en Expedientillo. Núm. Exp. 460/2009.
Reyes de León Concepción vs. Rubén Pérez Domínguez. Controversias del Orden Familiar 2 Acdos. Núm. Exp. 460/2009 Bis. 1.
Ríos Ana María su Sucesión Rangel. Sucesorio Familiar 2 Acdos. Núm. Exp. 232/2022.
Rivera Reséndiz Alicia vs. Alvarado García César Enrique. Controversias del Orden Familiar 1 Acdo. Núm. Exp. 336/2023 Controv. del Orden Familiar.
Rosas Landa Gómez Gustavo. Sucesorio Familiar 1 Acdo. en Incidente. Núm. Exp. 1142/2016 Inc. de Remoción de Albacea.
Ruíz Sandra Itandewy Vázquez vs. Martínez Bautista Edson Francisco. Controversias del Orden Familiar 1 Acdo. Núm. Exp. 128/2023.
Trujillo Cigarroa Claudia Liliana vs. Moreno Rodríguez Roberto Eduardo. Controversias del Orden Familiar 1 Acdo. Núm. Exp. 224/2023 Controv. del Orden Familiar.
Vargas Pérez Viridiana Geraldine vs. Noyola Guadarrama Alejandro. Controversias del Orden Familiar 1 Acdo. Núm. Exp. 1866/2023 Controv. del Orden Familiar.
Vera Guzmán Patricia Rosalba vs. Pairo Vinardell Gerard. Controversias del Orden Familiar Epp. 1 Acdo. en Amparo. Núm. Exp. 1090/2021 Amparo 314/2023.
Villavicencio de la Cruz Martha su Sucesión. Sucesorio Familiar 1 Acdo. Núm. Exp. 558/2024 Sucesorio Intestamentario.

SOLO CONSULTA
SOLO CONSULTA
SOLO CONSULTA

Villegas Novoa Nuria Verónica vs. Antonio Montes Núñez. Controversias del Orden Familiar 2 Acdos. en Incidente. Núm. Exp. 1518/2007.
Zamora González Karla Paulina vs. Tapia Solano Alejandro Santos. Controversias del Orden Familiar 1 Acdo. Núm. Exp. 46/2024 Controv. del Orden Familiar.
Zenteno Carbajal Verónica vs. Salinas Arenas Saúl. Ord. Civil Familiar 1 Acdo. Núm. Exp. 2048/2022 Div. Incausado.
De la Rosa Peña Silvia Marisol vs. Óscar Montiel Zúñiga. Especial Familiar 1 Acdo. Núm. Exp. 658/2016.
NO PUBLICADOS
Ahuactzin Mendoza Marisol vs. Netzahuatl Cahuantzi Alejandro. Exh. Familiar 1 Acdo. en Exhorto. Núm. Exp. 528/2024 Diligencias de Alimentos Provisionales.
Cazares Ramírez Cecilia Monserrat vs. Valdez Oliva José Daniel. Exh. Familiar 1 Acdo. en Exhorto. Núm. Exp. 508/2024 Alimentos.
Debajtoti Roy Priyadarsi vs. Moreno Banda Grea Lital. Exh. Familiar 1 Acdo. en Exhorto. Núm. Exp. 484/2024 Div. Voluntario.
García Jaurena Manuel Guillermo vs. Cano Hernández Cora Beatriz. Exh. Familiar 1 Acdo. en Exhorto. Núm. Exp. 488/2024 Div. Incausado.
Garduño Mejía Rodolfo vs. Romero Ruíz María Auxilio Patricia. Exh. Familiar 1 Acdo. en Exhorto. Núm. Exp. 516/2024 Div. Incausado.
Gazca Sordo Valeria vs. Gazca Aguado Daniel. Exh. Familiar 1 Acdo. en Exhorto. Núm. Exp. 512/2024 Controv. del Orden Familiar.
López Carrillo Gabriel vs. Pereyra Navarrete Silvia Piedad. Exh. Familiar 1 Acdo. en Exhorto. Núm. Exp. 502/2024 Inc. de Cancel. de Pensión Alimenticia.
Vera Guzmán Patricia Rosalba vs. Gerard Pairo Vinardell. Controversias del Orden Familiar 3 Acdos. Núm. Exp. 1090/2021.
AUDIENCIA
López Tino Clemente Guadalupe su Sucesión. 805 C. P. C. (No Celebrada) Sucesorio Familiar. 1 audiencia. Núm. Exp. 1912/2022 Intestamentario.

LA SECRETARIA DE ACUERDOS
LIC. LETICIA CRUZ MÉNDEZ

VIGÉSIMO OCTAVO DE LO FAMILIAR

SECRETARÍA "A"
ACUERDOS DEL 5 DE ABRIL DEL 2024

Acosta Aguilar Jéssica Irene vs. Montalvo Becerra Luis Manuel. Controversias del Orden Familiar 1 Acdo. Núm. Exp. 89/2024.
Aguirre Ruíz Dulce Graciela vs. Christian Jesús Hernández Flores. Especial Familiar 1 Acdo. Núm. Exp. 1803/2017.
Álvarez Arriaga María del Carmen. Juris. Voluntaria Familiar 2 Acdos. Núm. Exp. 1449/2015.
Arizmendi Granados José Manuel. Juris. Voluntaria Familiar 2 Acdos. Núm. Exp. 173/2024.
Bautista Rivera Juan vs. Ramírez Barrios Sandra. Especial Familiar 1 Acdo. Núm. Exp. 287/2024.
Bañuelos Rico Luis su Sucesión. Sucesorio Familiar 1 Acdo. en Incidente. Núm. Exp. 345/2023 Inc. de Remoción de Albacea.
Berrocal López Virginia Estela vs. Álvarez Bravo Pedro. Especial Familiar Dada Nueva Cuenta. 1 Acdo. Núm. Exp. 1755/2023.
Camacho Flores Roque, su Sucesión. Sucesorio Familiar 2 Acdos. en Otros. Núm. Exp. 1415/2019 Secc. Cuarta.
Campos Escutia María Isabel vs. Felipe de Jesús Martínez Alegría. Alim. 1 Acdo. Núm. Exp. 1429/2001.
Canseco Becerril Fátima Guadalupe vs. Canseco Cruz Jorge Alberto. Controversias del Orden Familiar 1 Acdo. Núm. Exp. 417/2022.
Cario Paz María del Carmen su Sucesión. Sucesorio Familiar 1 Acdo. Núm. Exp. 915/2023.
Cervantes Robles Arturo su Sucesión. Sucesorio Familiar 2 Acdos. Núm. Exp. 161/2024.
Chamorro Pérez Antonio de Jesús y Chamorro Pérez Víctor Hugo y Chamorro Pérez Diana Vianey vs. Chamorro Cleto Jorge. Controversias del Orden Familiar 1 Acdo. Núm. Exp. 1303/2023.
Chávez Rosas Juan su Sucesión. Sucesorio Familiar 1 Acdo. Núm. Exp. 1695/2023.
Fernández García Librada su Sucesión. Sucesorio Familiar 3 Acdos. Núm. Exp. 769/2023.
Fernández de Miguel Francisco Rafael vs. Citlali Trueta Segovia. Controversias del Orden Familiar 1 Acdo. Núm. Exp. 2263/2014.
Figueroa Nájera Rosalva Virginia su Sucesión. Sucesorio Familiar 1 Acdo. Núm. Exp. 375/2024.
Gálvez Solano Josefina su Sucesión. Sucesorio Familiar 1 Acdo. Núm. Exp. 2033/2022.
García Barrios Rosa María su Sucesión. Sucesorio Familiar 1 Acdo. Núm. Exp. 1151/2021.
García Perea Mauricio vs. Antonio Hernández Diana Yanet. Controversias del Orden Familiar 1 Acdo. Núm. Exp. 1597/2023.
García Santos Manuel, su Sucesión. Sucesorio Familiar 1 Acdo. Núm. Exp. 861/2019.
Gómez Manzo Adriana vs. Berridi Ramkirez Alejandro. Exh. Familiar Exhorto. 1 Acdo. en Exhorto. Núm. Exp. 571/2024.
González Dávila Jaime vs. Adriana Sánchez Centeno. Controversias del Orden Familiar 1 Acdo. en Incidente. Núm. Exp. 2153/2011 Cuad. Incidental.
González Rodríguez Gabriel vs. Cynthia Guerero Silva. Especial Familiar 1 Acdo. Núm. Exp. 63/2017.
Guerrero Becerra Abraham vs. Cruz Becerra Rebeca. Especial Familiar 2 Acdos. Núm. Exp. 1999/2023.
Guzmán Hernández Norberto Feliciano su Sucesión. Sucesorio Familiar 1 Acdo. Núm. Exp. 1017/2022.
Guzmán Herrera Lucas Simón su Sucesión. Sucesorio Familiar Dada. 1 Acdo. Núm. Exp. 229/2024.
Guzmán Jerónimo Francisca, su Suc. Sucesorio Familiar 1 Acdo. Núm. Exp. 2097/2012 Secc. Tercera.
Hernández Calderón Sergio su Sucesión. Especial Familiar Expedientillo. 1 Acdo. Núm. Exp. 1835/2017.
Hernández Ramírez Mireya vs. Vicente Alvarado Bazán. Especial Familiar 1 Acdo. en Incidente. Núm. Exp. 1063/2013 Bis. 1 Inc. de Liquidación de la Sociedad Conyugal.
Hernández Ruíz Uriel su Sucesión. Sucesorio Familiar 1 Acdo. Núm. Exp. 747/2018.
Hoyos Pastor Daniela María vs. Femat Lelong Michel. Controversias del Orden Familiar 1 Acdo. en Incidente. Núm. Exp. 2053/2018 Bis. 1 Inc. de Cump. Parcial y Modificación de Convenio.
Jacobo Maya Behar. Sucesorio Familiar 1 Acdo. Núm. Exp. 939/1992.
Juárez Montaño Amelia su Sucesión. Sucesorio Familiar 1 Acdo. Núm. Exp. 1491/2023.
Laurel Chávez Yesenia vs. Barrios Peralta Sergio. Controversias del Orden Familiar 1 Acdo. Núm. Exp. 1389/2022.
Loyola Caballero María su Sucesión. Sucesorio Familiar 2 Acdos. Núm. Exp. 235/2024.
Machuca Jiménez Enrique vs. Lorena Farías Martínez. Especial Familiar 1 Acdo. Núm. Exp. 3/2004.
Macías Velázquez Beatriz vs. Juan Rodríguez Solares. Controversias del Orden Familiar 1 Acdo. en Amparo. Núm. Exp. 769/2010 Cuad. de Amp. 214/2023- IV.
Martha Karen Martínez Banda vs. José Francisco Quintanar Zamudio. Controversias del Orden Familiar 1 Acdo. Núm. Exp. 153/2024.
Martínez Chávez Ana Gabriela vs. Jorge Missael Luna Sánchez. Especial Familiar 1 Acdo. Núm. Exp. 317/2021.
Martínez Esquivel Jesús Alberto. Juris. Voluntaria Familiar 1 Acdo. Núm. Exp. 479/2024.
Michel Márquez Medina vs. Erik Méndez López. Controversias del Orden Familiar 2 Acdos. Núm. Exp. 1903/2022.
Milpas Carbajal Fabiola Guadalupe vs. Christian Arturo Hernández Prieto. Ord. Civil Familiar 2 Acdos. Núm. Exp. 1459/2012 Bis. 1 Tomo Tres.
Miranda Cadena Rocío vs. Velázquez Ortiz Rosendo. Controversias del Orden Familiar 1 Acdo. en Amparo. Núm. Exp. 1337/2023 Cuad. de Amp. O. 146/2024-I.
Miranda Romero José Iván vs. Olivares Camacho Elisa. Especial Familiar 1 Acdo. Núm. Exp. 1143/2023.
Morales Cruz Rubén su Sucesión. Sucesorio Familiar 1 Acdo. Núm. Exp. 121/2024.
Moreno Gutiérrez Óscar. Juris. Voluntaria Familiar 1 Acdo. Núm. Exp. 1525/2018.
Moreno Hernández José su Sucesión. Sucesorio Familiar 1 Acdo. en Amparo. Núm. Exp. 129/2023 221/2023.
Navarrete Ruíz Hortencia vs. Eugenio Flores González. Controversias del Orden Familiar 2 Acdos. en Otros. Núm. Exp. 2033/2017 Tomo II.
Pérez Izguerra Martha Patricia vs. Ascencio Mendoza Carlos Armando. Controversias del Orden Familiar 2 Acdos. Núm. Exp. 475/2024.

SOLO CONSULTA

Pérez Martínez Brenda Beatriz vs. Malagón Villegas Alan Keith. Controversias del Orden Familiar 1 Acdo. Núm. Exp. 1975/2022.
Pérez Rangel Carmen Patricia y Carlos Alberto Solaegui Ortega. Especial Familiar 1 Acdo. en Incidente. Núm. Exp. 1787/2015 Inc. de Cump. de Convn. (Clausula II).
Pérez Paya Lindsay Lluvia Jéssica vs. Gerardo Ayala González. Alim. Comparec. 1 Acdo. Núm. Exp. 1969/2009.
Ramos Solís Salustia vs. Leonel Rodríguez Hernández. Controversias del Orden Familiar 1 Acdo. en Incidente. Núm. Exp. 137/2016 Cauderno Incidental.
Ramos Vera Juan Mario vs. Patricia Bonilla Cuevas. Especial Familiar 2 Acdos. Núm. Exp. 13/2001.
Rayón Uribe Armando. Interd. 1 Acdo. Núm. Exp. 401/2011.
Robles Marmolejo Florentino su Sucesión. Sucesorio Familiar 2 Acdos. Núm. Exp. 1481/2023.
Rodríguez Guerrero María y María Rodríguez Guerrero. Juris. Voluntaria Familiar 1 Acdo. Núm. Exp. 775/2023.
Rodríguez Urquiza Jéssica Berenice vs. Cuitlahuac Rodríguez Demesa. Controversias del Orden Familiar 2 Acdos. Núm. Exp. 1819/2019.
Rubio Aguayo Herminia su Sucesión. Sucesorio Familiar 2 Acdos. Núm. Exp. 2061/2021.
Saldaña Martínez Miguel Ángel vs. Gravioto Santos María Leticia. Controversias del Orden Familiar 1 Acdo. Núm. Exp. 1427/2022.
Sánchez Sánchez Margarito vs. Torres Ramírez Diana Fernanda. Controversias del Orden Familiar 1 Acdo. Núm. Exp. 169/2024.
Santacruz Guerrero Aurelia vs. Fidel Santana Quezada. Alim. Comparec. 1 Acdo. Núm. Exp. 1109/1998.
Santander Vázquez Marlene Betzabet vs. Lauro Herrera Gutiérrez. Controversias del Orden Familiar 1 Acdo. Núm. Exp. 1269/2013 Principal.
Serra Barragán Hortensia vs. Reyes Bravo Rafael. Especial Familiar 1 Acdo. Núm. Exp. 1841/2023.
Silva Cornejo Thalia Gabriela vs. Ramírez Torres Erick Gibran. Controversias del Orden Familiar 1 Acdo. Núm. Exp. 131/2024.
Soto Cervantes Marcos vs. Arreola Reyes Brenda Belén. Especial Familiar 2 Acdos. en Otros. Núm. Exp. 363/2022 Tomo II del Inc. para Regulas Las Consecuencias Inherentes a la Disol. del Vínculo Matrimon.
Soto Negrete Sandra Sarahi vs. Alamilla Estrada Uzziel Armando. Controversias del Orden Familiar No Publicado. 1 Acdo. Núm. Exp. 1373/2023.
Todd Flores Blanca Estela vs. Cabajal Bernal Alejandro. Controversias del Orden Familiar 1 Acdo. Núm. Exp. 589/2023.
Yanet Álvarez Nieto vs. José Erasto Lima Alvarado. Controversias del Orden Familiar 1 Acdo. Núm. Exp. 2031/2021.
Zamora Díaz Brenda Rafaela y Francisco Javier Pto Clímaco. Especial Familiar 1 Acdo. en Incidente. Núm. Exp. 1275/2010 Inc. de Cump. de Convenio.
Zamora Reyes Marisol vs. Lara Casarrubias Alexis. Exh. Familiar Exhorto. 1 Acdo. en Exhorto. Núm. Exp. 567/2024.
De la Rosa Godínez Ana Cecilia vs. David Flores Rivera. Especial Familiar 1 Acdo. en Incidente. Núm. Exp. 1869/2016 Inc. de Fijación de Pensión Alimenticia, Guarda y Custodia.
AUDIENCIA
Flores Ponciano Luisa. Juris. Voluntaria Familiar. 1 audiencia. Núm. Exp. 1745/2023.
Monroy Barrios Francisco su Sucesión. Aud. 805 Sucesorio Familiar. 1 audiencia. Núm. Exp. 1383/2023.

LA SECRETARIA DE ACUERDOS
LIC. THALIA MONSERRATT ROJAS ENRÍQUEZ

SECRETARÍA "B"
ACUERDOS DEL 5 DE ABRIL DEL 2024

Acosta Serret Alfredo y Acosta Córdova Yazmín y Acosta Córdova Ofelia. Sucesorio Familiar 1 Acdo. Núm. Exp. 540/2024.
Alanís López María de Los Ángeles vs. Víctor Manuel Parra González. Cont. Ord. Fam. 1 Acdo. Núm. Exp. 204/2007.
Alcántara Zarco Martha Isaura. Sucesorio Familiar Expedientillo. 1 Acdo. Núm. Exp. 762/2016.
Alfaro Antonio y Jiménez Agustina vs. Alfaro Jiménez Jaquelíne. Controversias del Orden Familiar 1 Acdo. Núm. Exp. 128/2024.
Alpizar Oseguera Carlos su Sucesión. Sucesorio Familiar 1 Acdo. Núm. Exp. 918/2022.
Alvarado González Mónica. Juris. Voluntaria Familiar Dada Nueva Cuenta. 1 Acdo. en Incidente. Núm. Exp. 2410/2014 Inc. de Aseguramiento de Pensión Alimenticia y Pago de Pendsiones Alimentarias Retroactivas.
Arreola García Jesús Alberto vs. Cipriano Salinas Analis. Especial Familiar Expedientillo. 1 Acdo. Núm. Exp. 488/2023.
Arteaga Flores Fidel su Sucesión. Sucesorio Familiar 1 Acdo. Núm. Exp. 142/2023.
Ascencio Galicia Edith Ana Laura vs. Lozada Álvarez Carlos Alberto. Especial Familiar 1 Acdo. Núm. Exp. 30/2024.
Ávila Noguez Edna vs. Víctor Ángel Meneses Cisneros. Especial Familiar 1 Acdo. en Incidente. Núm. Exp. 486/2017 en la Vía de Apremio, Ejecc. de Convenio.
Ávila Noguez Edna vs. Víctor Ángel Meneses Cisneros. Especial Familiar 1 Acdo. en Incidente. Núm. Exp. 486/2017 Inc. de Modificación de Convenio.
Badillo Morales Pablo y Wendy Janete Torres Sánchez. Juris. Voluntaria Familiar Expedientillo. 1 Acdo. Núm. Exp. 2174/2019.
Báeza Huesca Raquel Esperanza vs. Bautista González Víctor Manuel. Especial Familiar 1 Acdo. Núm. Exp. 178/2024.
Barquera González Alejandra Mireya vs. Abelardo Rodríguez Croquertt. Controversias del Orden Familiar Expedientillo. 1 Acdo. Núm. Exp. 2108/2017.
Becerril y Martínez José Margarito. Sucesorio Familiar 1 Acdo. Núm. Exp. 322/2014.
Benavidez Zurita Juan, su Suc. y Benavidez Zurita Juan vs. Benavidez Zurita Juan. Sucesorio Familiar 1 Acdo. en Otros. Núm. Exp. 384/2002 Tomo II.
Bobadilla Cuadros Iván vs. Martínez Alfaro Berenice. Controversias del Orden Familiar 1 Acdo. Núm. Exp. 292/2024.
Bringas y Río de la Loza María de la Luz Benita, su Sucesión. Sucesorio Familiar 1 Acdo. Núm. Exp. 256/2020.
Camacho Hernández Guadalupe vs. Mayorga Martínez Héctor René. Especial Familiar 1 Acdo. Núm. Exp. 340/2024.
Castañeda Barrera Ana Belén vs. Arrona Zavala Abimelec. Especial Familiar 1 Acdo. Núm. Exp. 490/2024.
Castruita Ávila César Guillermo su Sucesión. Sucesorio Familiar 1 Acdo. Núm. Exp. 102/2018.
Chaves Jardón Sergio su Sucesión. Sucesorio Familiar 1 Acdo. Núm. Exp. 784/2022 Secc. Cuarta.
Cheterkin Jolanskin Lilia su Sucesión. Sucesorio Familiar 1 Acdo. Núm. Exp. 1608/2023.
Cifuentes Rocha Armando su Sucesión. Sucesorio Familiar 2 Acdos. Núm. Exp. 564/2022.
Correa González Verónica vs. Hernández Martínez Juan. Controversias del Orden Familiar 1 Acdo. Núm. Exp. 418/2003 Bis. 1.
Cortés Martínez Agripina. Sucesorio Familiar 2 Acdos. Núm. Exp. 672/2005 Tomo II.
Cortés Piedrabuena Gerardo. Interd. 1 Acdo. Núm. Exp. 1972/2009.
Cruz Aparicio Norma vs. Carlos Santos Hernández. Especial Familiar 1 Acdo. Núm. Exp. 698/2013.
Cruz Noguez Luis Enrique su Sucesión. Sucesorio Familiar 2 Acdos. Núm. Exp. 1420/2023.
Díaz Hernández Francisco, su Suc. Sucesorio Familiar 1 Acdo. Núm. Exp. 764/2013.
Elie Edmond. Exh. Familiar Exhorto. 1 Acdo. en Exhorto. Núm. Exp. 564/2024.
Enríquez Villalobos José vs. Sánchez Rangel Ivonne. Controversias del Orden Familiar 1 Acdo. Núm. Exp. 1738/2022.
Escandón Méndez Sonia vs. Rodrigo Abraham Torres Rosar. Controversias del Orden Familiar 1 Acdo. Núm. Exp. 788/2019.
Esparza González Lourdes Verónica vs. Jorge Dionisio Sánchez Cabañas. Controversias del Orden Familiar 1 Acdo. Núm. Exp. 1960/2017.
Fanny Alejandra Romero Cisneros vs. Erwin Rommel Miranda Hernández. Controversias del Orden Familiar 1 Acdo. Núm. Exp. 1828/2023.
Figueroa Torres Mariana vs. Cabrera Martínez Adonahi. Controversias del Orden Familiar 1 Acdo. Núm. Exp. 1136/2023.
Flores Godínez Carmen su Sucesión. Sucesorio Familiar 2 Acdos. Núm. Exp. 700/2018.
Gamboa Flores Roberto Carlos su Sucesión. Sucesorio Familiar 1 Acdo. Núm. Exp. 1366/2023.
García Espinosa Jesús Gamaliel vs. Mayra Nayeli Moreno García. Controversias del Orden Familiar Expedientillo. 1 Acdo. Núm. Exp. 350/2019.

SOLO CONSULTA
SOLO CONSULTA
SOLO CONSULTA

García Alejo Margarita. Sucesorio Familiar Expedientillo. 1 Acdo. Núm. Exp. 232/2016.
Garnica Oropeza Maribel vs. Reyes Sandoval Ángel. Especial Familiar 1 Acdo. Núm. Exp. 280/2024.
Gómez González Carlos Alberto vs. Rubio Rentería Diana Paulina. Controversias del Orden Familiar 1 Acdo. Núm. Exp. 1970/2023.
González Garduño Magdaleno su Sucesión. Sucesorio Familiar 1 Acdo. Núm. Exp. 50/2018.
González Lemus Ailyn Michelle vs. Ciriaco Spude Kristian Ramón. Controversias del Orden Familiar 1 Acdo. Núm. Exp. 1338/2023.
Gracia Icaza Irma Guadalupe. Controversias del Orden Familiar 1 Acdo. Núm. Exp. 1308/2009 Inc. de Pago Integro.
Guadalupe Bolaños Carrasco. Sucesorio Familiar 1 Acdo. en Expedientillo. Núm. Exp. 360/1995.
Gutiérrez Soto Miguel Ángel. Interd. 1 Acdo. Núm. Exp. 914/2010.
Hernández Rivas Gerardo vs. Madrigal Herrera Orion Javier. Especial Familiar 1 Acdo. Núm. Exp. 380/2024.
Hernández Rodríguez Bianca Dalía vs. Rosales Zamora Josué Sinue. Ord. Civil Familiar 1 Acdo. en Incidente. Núm. Exp. 68/2021 Inc. para Regular Las Consecuencias Inherentes a la Disol. del Vínculo Matrimonial.
Hernández Zepeda M. Guadalupe su Sucesión. Sucesorio Familiar 1 Acdo. Núm. Exp. 1458/2023.
Herrera de la Cruz Erick vs. Narvaes Pérez Daniela. Controversias del Orden Familiar 1 Acdo. Núm. Exp. 1668/2021.
Instituto del Fondo Nacional de la Vivienda para los Trabajadores vs. David López Cruz. Esp. Hip. Expedientillo. 1 Acdo. Núm. Exp. 1054/2005.
López Cruz Selene Dolores vs. Bautista Venosa José de Jesús. Ord. Civil Familiar 1 Acdo. en Incidente. Núm. Exp. 384/2023 Inc. para Regular Las Consecuencias Inherentes a la Disol. del Vínculo Matrimonial.
López Hernández Francisco vs. Corchado Jiménez Concepción. Ord. Civil Familiar 1 Acdo. en Incidente. Núm. Exp. 1644/2022 Inc. para Regular Las Consecuencias Inherentes a la Disol. del Vínculo Matrimonial.
López Recine Anastacia su Sucesión. Sucesorio Familiar 1 Acdo. Núm. Exp. 648/2023.
López Villaseñor Gerardo vs. Daniela Vilchis Zamorano. Especial Familiar Expedientillo. 1 Acdo. Núm. Exp. 2128/2013.
Marín Gálvez Elma Leticia. Sucesorio Familiar 1 Acdo. Núm. Exp. 1720/2023.
Martínez Camargo Perla Guadalupe vs. Carmona Barona Luis Brayan. Controversias del Orden Familiar 1 Acdo. Núm. Exp. 184/2023.
Martínez Hobart Carolina vs. Juan Pablo Acuña de la Paz. Especial Familiar 1 Acdo. Núm. Exp. 126/2013.
Mateos Pacheco Elvia vs. Enrique Peña Martínez. Controversias del Orden Familiar 2 Acdos. Núm. Exp. 2410/2013.
Mayra López Moreno vs. Carlos Antonio Herrera González. Controversias del Orden Familiar Expedientillo. 1 Acdo. Núm. Exp. 1004/2023.
Mejía Negrete Patricia vs. Briones Palomo Gilberto. Especial Familiar 1 Acdo. Núm. Exp. 410/2024.
Mendoza Casillas Pablosergio vs. Gutiérrez Suárez Marta. Ord. Civil Familiar 4 Acdos. en Incidente. Núm. Exp. 2150/2017 Inc. de Ejecc. de Sentencia.
Mendoza Castaño Eulises vs. Lissi Karina Ucan Aguilar. Especial Familiar 1 Acdo. en Incidente. Núm. Exp. 402/2009 Inc. de Cambio de Guarda y Custodia.
Mercado Moreno Armando vs. Rita Sánchez Villanueva. Especial Familiar 1 Acdo. en Incidente. Núm. Exp. 864/2021 Bis. 2 Inc. para Regular Las Consecuencias Inherentes a la Disol. del Vínculo Matrimonial Tomo II.
Miguel Ávila Nelly Marisol vs. Alexis Testa Nava. Controversias del Orden Familiar 1 Acdo. en Otros. Núm. Exp. 2162/2015 Tomo II.
Miranda Neri Luis su Sucesión. Sucesorio Familiar 1 Acdo. Núm. Exp. 28/2022.
Morales Cedillo Beatriz, su Suc. Test. 1 Acdo. Núm. Exp. 1818/2011.
Muñoz Guemes Paula Lucía vs. González Cortés Mauricio Isaac. Especial Familiar 1 Acdo. Núm. Exp. 542/2024.
Natera Reyna Carlos Samuel su Sucesión. Sucesorio Familiar 1 Acdo. Núm. Exp. 392/2024.
Navarrete Velázquez María del Carmen. Sucesorio Familiar 1 Acdo. en Otros. Núm. Exp. 862/2009 Secc. Segunda.
Negrete Acosta José Javier su Sucesión. Sucesorio Familiar Expedientillo. 1 Acdo. Núm. Exp. 1570/2023.
Norberto Álvarez Norhe Edith vs. Vera Sánchez Alexis Adrián. Exh. Familiar Exhorto. 1 Acdo. en Exhorto. Núm. Exp. 572/2024.
Núñez Armando, su Sucesión. Sucesorio Familiar 1 Acdo. Núm. Exp. 1588/2019.
Ortiz Cruz Emmanuel vs. Morales Viveros Azucena. Exh. Familiar Exhorto. 1 Acdo. en Exhorto. Núm. Exp. 568/2024.
Padilla López Claudia Yuriana vs. Campuzano Carranco Alejandro. Controversias del Orden Familiar 1 Acdo. Núm. Exp. 1300/2022.
Paniagua Téllez Sandra Berenice vs. Carlos Joaquín Martínez Cervantes. Especial Familiar 1 Acdo. Núm. Exp. 112/2021.
Pérez Bringas Antonio Guillermo vs. Martínez Mayen Angélica. Especial Familiar no Publ. del 05/04/24. 1 Acdo. Núm. Exp. 320/2023.
Reyes Jaime Miguel Ángel vs. Vallejo Gamez Doriana Edith. Especial Familiar 1 Acdo. Núm. Exp. 548/2024.
Robledo Tostado Viridiana vs. José Alfredo Gómez Meneses. Controversias del Orden Familiar Pas. 1 Acdo. Núm. Exp. 794/2020.
Rodríguez Ruíz Cándido Alberto su Sucesión. Sucesorio Familiar 1 Acdo. Núm. Exp. 544/2024.
Rodríguez Vargas Elvira vs. Campuzano Alcántara Eynar Alejandro. Especial Familiar Pas. 1 Acdo. Núm. Exp. 2248/2023.
Rodríguez de la Cruz José Antonio vs. Martínez Hernández María Concepción. Especial Familiar 1 Acdo. Núm. Exp. 114/2024.
Rojas Aguirre Carlos su Sucesión. Sucesorio Familiar 1 Acdo. Núm. Exp. 1750/2023.
Román Lidia Clara vs. Alfonso Escorza Morales. Controversias del Orden Familiar 1 Acdo. Núm. Exp. 1158/2012.
Romero Barranco Nicolasa su Sucesión. Sucesorio Familiar 1 Acdo. Núm. Exp. 350/2024.
Romero Morales Julieta su Sucesión. Sucesorio Familiar 1 Acdo. Núm. Exp. 428/2024.
Rosales Torres María Esther, su Sucesión. Sucesorio Familiar 1 Acdo. Núm. Exp. 1340/2019.
Rosas Hernández Nataly Yoselin vs. Fernando López Benítez. Controversias del Orden Familiar 2 Acdos. Núm. Exp. 870/2019.
Rustrian Sánchez Julio Augusto vs. Lara Pérez Stephanny. Controversias del Orden Familiar 1 Acdo. Núm. Exp. 1652/2023.
Ruvalcaba y Zuleta Alejandra Xóchitl. Sucesorio Familiar 1 Acdo. Núm. Exp. 16/2024.
Sánchez Herbert Emma Laura vs. Morales Jara Justo Javier. Controversias del Orden Familiar 1 Acdo. Núm. Exp. 1796/2022.
Talonia Salinas María de la Luz, su Suc. Sucesorio Familiar 1 Acdo. Núm. Exp. 624/2011 Secc. Segunda.
Taner Saldaña Safak y Gómez Saldaña Alba Nydia. Controversias del Orden Familiar 1 Acdo. Núm. Exp. 730/2022 Tomo II.
Tenorio Rodríguez Paulina. Controversias del Orden Familiar 1 Acdo. en Otros. Núm. Exp. 1032/2020 Tomo II.
Toribio Sánchez María. Sucesorio Familiar 1 Acdo. Núm. Exp. 48/2015.
Valle Hernández Sara vs. González Martínez Víctor Jorge. Controversias del Orden Familiar 1 Acdo. en Incidente. Núm. Exp. 458/2005 Bis. 3 Inc. de Cancel. de Pensión Alimenticia Incidente.
Vallejo Ceja Pedro vs. Rosa Luz Martínez Anaya. Especial Familiar 1 Acdo. Núm. Exp. 1186/2020.
Varela Mateos Alma Lilia vs. Santos Domínguez Tomás. Ord. Civil Familiar 1 Acdo. en Incidente. Núm. Exp. 968/2021 Inc. de Pago de Pensión Alimenticia.
Vargas Castañeda Patricia vs. Zamora Sánchez Luis Rodolfo. Controversias del Orden Familiar 1 Acdo. Núm. Exp. 996/2019.
Vela Abundis Juana su Sucesión. Sucesorio Familiar 1 Acdo. Núm. Exp. 1736/2021.
Velasco Calva Fernando Emmanuel. Juris. Voluntaria Familiar 2 Acdos. Núm. Exp. 414/2018.
Velasco Colín María del Carmen su Sucesión. Sucesorio Familiar 1 Acdo. Núm. Exp. 1652/2021.
Velázquez Castorena Gabriel vs. Martínez Guzmán Gema Alondra. Controversias del Orden Familiar 1 Acdo. Núm. Exp. 132/2024.
Villanueva Acolt Linda Zoemi vs. Jorge Flores Juárez. Especial Familiar 1 Acdo. en Incidente. Núm. Exp. 400/2020 Inc. para Regular Las Consecuencias Inherentes a la Disol. del Vínculo Matrimonial.
Yésica Patricia Rosillo Mejía vs. Marcos Alberto Díaz Muñoz. Controversias del Orden Familiar 2 Acdos. Núm. Exp. 466/2024.
Zamarripa Sandoval Leticia vs. Gustavo Enrique Nava García. Especial Familiar 1 Acdo. en Incidente. Núm. Exp. 384/2021 Bis.

SÓLO CONSULTA

2 Inc. para Regular Las Consecuencias Inherentes a la Disol. del Vínculo Matrimonial 2.
Del Villar Castañeda Pablo. Declar. Interd. 1 Acdo. Núm. Exp. 24/2010.
AUDIENCIA
Badillo Espinoza María Elena su Sucesión. Aud. de Ley 801 C. P. C Sucesorio Familiar. 1 audiencia. Núm. Exp. 1326/2023.
Rojas Martínez Matilde su Sucesión. Aud. 790 Cpc Sucesorio Familiar. 1 audiencia. Núm. Exp. 1744/2023.

EL SECRETARIO DE ACUERDOS
LIC. CARLOS ORDÓÑEZ RAMÍREZ

VIGÉSIMO NOVENO DE LO FAMILIAR

SECRETARÍA "A"
ACUERDOS DEL 5 DE ABRIL DEL 2024

Abraham Matuk Katy vs. Athié Lajud Miguel. Especial Familiar 1 Acdo. Núm. Exp. 1570/2023.
Abraham Matuk Katy vs. Athié Lajud Miguel. Especial Familiar 1 Acdo. en Incidente. Núm. Exp. 1570/2023 Bis. 1 Inc. de Reduccción, Modificación y Cancel. de Pensión Alimenticia.
Alfaro Guadarrama Itzel Viridiana vs. Sánchez Esquivel César Alejandro. Controversias del Orden Familiar 1 Acdo. Núm. Exp. 1476/2023.
Araujo Díaz Wendy Monserrat vs. Salinas Mendoza Francisco. Especial Familiar 1 Acdo. Núm. Exp. 1614/2018.
Bravo Urbina Perla Marina vs. Saldaña Muñoz José Mnauel Agustín. Controversias del Orden Familiar Tomo II. 2 Acdos. Núm. Exp. 1358/2022.
Capistrano Calderón Eloísa vs. Tzec Martín José Delfino. Controversias del Orden Familiar 1 Acdo. Núm. Exp. 1058/2023.
Castro Durán Yessenia Jacqueline vs. Hernández Lucas Julio César. Controversias del Orden Familiar 2 Acdos. Núm. Exp. 1858/2023.
Caudillo Bernal Zaira Paola vs. Hernández Jacinto Edgar Alejandro. Controversias del Orden Familiar 1 Acdo. Núm. Exp. 682/2023.
Estévez Tlatelpa Zoraida Marisol vs. Víctor Noé Navarrete Calixto. Especial Familiar Principal. 1 Acdo. Núm. Exp. 88/2014.
Francisco Juárez García. Sucesorio Familiar 1 Acdo. en Expedientillo. Núm. Exp. 640/1993.
Gabriela Paz Trejo vs. Hugo Alberto Alcántara Olivares. Controversias del Orden Familiar 1 Acdo. Núm. Exp. 2418/2013.
Gómez Torrez Pedro Florencio su Suc. Sucesorio Familiar Secc. IV. 1 Acdo. Núm. Exp. 1112/2021 Secc. Cuarta.
Hammett Chloe Elizabeth vs. Aguilar Sánchez Héctor Armando. Especial Familiar 1 Acdo. Núm. Exp. 1844/2023.
Hernández Saldaña Elizabeth vs. González Romero Omar Alberto. Controversias del Orden Familiar 1 Acdo. Núm. Exp. 622/2023.
López Olvera Virginia. Sucesorio Familiar Secc. Segunda. 1 Acdo. en Otros. Núm. Exp. 1472/2015 Bis. 2 Segunda Sección.
Martínez Reyes Ángel Eduardo vs. López Salgado Marcela. Ord. Civil Familiar 1 Acdo. Núm. Exp. 268/2024.
Mendoza Valencia Ana Daniela vs. Estrada Girón Óscar Iván. Ord. Civil Familiar Principal. 1 Acdo. Núm. Exp. 1160/2017.
Morales García Álvaro vs. Nájera Candelario Érika Yazmín. Ord. Civil Familiar 1 Acdo. Núm. Exp. 84/2024.
Onofre Suárez Hugo de Jesús vs. Pineda Núñez Aidée. Ord. Civil Familiar 1 Acdo. Núm. Exp. 2088/2023.
Ortega Larios Guadalupe Guillermo su Sucesión. Sucesorio Familiar 1 Acdo. Núm. Exp. 1076/2023.
Ortega Zapata Ricardo vs. Gutiérrez Medina Alison Samira. Controversias del Orden Familiar 1 Acdo. Núm. Exp. 282/2024.
Porcayo Amador Jesús Ricardo vs. Arellano de la Cruz Vania Citlalli. Controversias del Orden Familiar 1 Acdo. Núm. Exp. 1198/2023.
Ramírez García Karla Gabriela vs. Benítez García Jesús Asael. Controversias del Orden Familiar 1 Acdo. Núm. Exp. 458/2024.
Rojas Santiago José Luis su Sucesión. Int. 1 Acdo. Núm. Exp. 1464/2010.
Ruíz Torres Jesús vs. Guzmán Juárez Janeth Deyanira. Controversias del Orden Familiar 1 Acdo. Núm. Exp. 88/2024.
Sánchez Villarreal Ana Gabriela vs. Rosas Chávez Mario. Controversias del Orden Familiar Tomo II. 3 Acdos. Núm. Exp. 1304/2021.
Silva Ramírez Ignacio. Test. 1 Acdo. Núm. Exp. 1338/2010.
Sánchez Peralta Alberto su Sucesión. Sucesorio Familiar Secc. II. 1 Acdo. en Cuadernillo. Núm. Exp. 852/2020 Bis. 1 Segunda Sección.
Valdéspino Arias Jennypher vs. García Martínez Juan Antonio. Ord. Civil Familiar 1 Acdo. Núm. Exp. 2214/2023.
Valencia Aguilar Carolina vs. Juan José Pérez de la Garza. Ord. Civil Familiar Tomo II del Principal. 1 Acdo. Núm. Exp. 462/1990.
Valverde Ruíz María Guadalupe vs. Pérez Rosas Norberto. Controversias del Orden Familiar 1 Acdo. Núm. Exp. 364/2024.
Vásquez Pérez Ángeles Guadalupe vs. Carlos Adrián Cabrera Jiménez. Controversias del Orden Familiar Principal. 1 Acdo. Núm. Exp. 2188/2014.
Vázquez Arellano Estefany vs. Feria Hernández Juan Antonio. Controversias del Orden Familiar 1 Acdo. Núm. Exp. 740/2023.
NO PUBLICADOS
Alfaro Guadarrama Itzel Viridiana vs. Sánchez Esquivel César Alejandro. Controversias del Orden Familiar 3 Acdos. Núm. Exp. 1476/2023.
Ruíz Guerrero María del Rosario su Sucesión. Sucesorio Familiar 1 Acdo. en Cuadernillo. Núm. Exp. 2038/2022 Bis. 2 Segunda Sección.
AUDIENCIA
Luna Rojas Yolanda. Juris. Voluntaria Familiar. 1 audiencia. Núm. Exp. 1908/2023.
SENTENCIAS DEFINITIVAS DEL 5 DE ABRIL DEL 2024
Baca Delgado Iran Helena vs. Vargas Mondragón Jesús Refugio. Especial Familiar Sent. Def. 1 Núm. Exp. 1836/2023
SENTENCIAS INTERLOCUTORIAS NO PUBLICADOS
Flores Zavala Enrique, su Sucesión. Sucesorio Familiar Sent. Interl. 1 Núm. Exp. 542/2016
Godínez Salgado María Evelin vs. Hernández Méndez José Mario Fernando. Controversias del Orden Familiar Sent. Interl. No Pub. del 3 Abril 24 1 Sent. Interl. en Incidente. Núm. Exp. 1054/2003 Bis. 7 Inc. de Cancel. de Pensión Alimenticia

EL SECRETARIO DE ACUERDOS
LIC. ALEJANDRO GUTIÉRREZ MARTÍNEZ

SECRETARÍA "B"
ACUERDOS DEL 5 DE ABRIL DEL 2024

Alcázar García María Teresa vs. Martínez Pérez Martiniano. Especial Familiar 1 Acdo. en Incidente. Núm. Exp. 1419/2008 Inc. para Solicitar Se Dicte Sent. Def. en Alimentos.
Alonso Ferrer Tomás su Suc. Sucesorio Familiar 1 Acdo. en Amparo. Núm. Exp. 553/2021 Amparo Número 788/2023- III.
Alquicira Sahagún Daniel vs. Jazmín Eugenia García Abreu. Controversias del Orden Familiar 1 Acdo. en Incidente. Núm. Exp. 1609/2014 Inc. de Ejecc. de Sentencia, Régimen de Visitas y Convivencias.
Ángeles Cerqueda Leticia vs. José Arnulfo Cabrera Gerardo. Alim. Comparec. 1 Acdo. Núm. Exp. 639/2012.
Aquique Lavat Karla vs. Zubillaga Morfín Juan Francisco. Especial Familiar 1 Acdo. en Incidente. Núm. Exp. 683/2020 Inc. de Fijación de Pensión Alimenticia Definitiva.
Arana Hernández Luisa Karen vs. Nava Ríos José Adrián. Controversias del Orden Familiar 1 Acdo. Núm. Exp. 1873/2019.
Bernal Reyes Guadalupe Fernanda vs. Lecona Maysse Luis Ricardo. Controversias del Orden Familiar 1 Acdo. en Incidente. Núm. Exp. 727/2015 Inc. de Cambio de Guardia y Custodia y Pensión Alimenticia.
Blanco Ponce Juan Roberto y Martínez Valdez Guadalupe. Juris. Voluntaria Familiar 1 Acdo. Núm. Exp. 551/2024.
Bravo Bravo Alberto su Suc. Sucesorio Familiar 1 Acdo. en Otros. Núm. Exp. 383/2019 Secc. Cuarta.
Bustos Melo Selene vs. Guzmán García Iván. Controversias del Orden Familiar 1 Acdo. en Incidente. Núm. Exp. 1227/2011 Inc. de Modificación de Pensión Alimenticia.
Calderón Contreras Claudia Izitzel vs. Padrón Patiño Max. Controversias del Orden Familiar 1 Acdo. en Amparo. Núm. Exp. 1225/2016 Amparo Número 1204/2023.
Carrera Durán Agustín. Sucesorio Familiar 1 Acdo. en Incidente. Núm. Exp. 817/1998 Bis. 4 Inc. de Remoción de Albacea por Mala Conducta.
Chávez Morales Brenda Denny vs. Onofre Ayala Dwigh Javier. Controversias del Orden Familiar 1 Acdo. Núm. Exp. 557/2024.

SOLO CONSULTA
SOLO CONSULTA
SOLO CONSULTA

Contreras Yáñez Silvia vs. Aguilar Rodríguez Mario. Especial Familiar 1 Acdo. en Incidente. Núm. Exp. 1165/2016 Inc. de Cesación de Alimentos.
Corona Moncada Carlos Eric vs. Morales Santos Esmeralda Monserrat. Especial Familiar 1 Acdo. Núm. Exp. 561/2024.
Corte Martínez Francisco Javier vs. Briseño Cruz Eva Sarahi. Ord. Civil Familiar 1 Acdo. Núm. Exp. 363/2024.
Echenique García Eduardo. Juris. Voluntaria Familiar Se Deja Sin Efecto Citación para Sentencia. 1 Acdo. Núm. Exp. 1683/2023.
Estudillo Guadalupe. Sucesorio Familiar 1 Acdo. Núm. Exp. 163/2022.
García Castillo Ivonne vs. Campos González Ernesto Ramón. Especial Familiar 1 Acdo. Núm. Exp. 1429/2001.
García López Linda Yare vs. Olvera Rodríguez Kevin Atmet. Controversias del Orden Familiar 1 Acdo. Núm. Exp. 483/2024.
García Pacheco Adriana vs. Ramírez Bernal Fernanda. Ord. Civil Familiar 2 Acdos. Núm. Exp. 513/2024.
García Quevedo Marina Elizabeth vs. Zanabria Mendoza Efraín. Controversias del Orden Familiar 1 Acdo. Núm. Exp. 1293/1999.
García Stommel Gabriela vs. González Campos Díaz Daniel Alfonso. Controversias del Orden Familiar 1 Acdo. Núm. Exp. 93/2024.
Gasca Vilchis Ana Areli vs. Martínez Nabor Gabriel. Ord. Civil Familiar 1 Acdo. Núm. Exp. 273/2024.
González Beltrán Manuel vs. López González Ivon Elizabeth. Controversias del Orden Familiar 3 Acdos. Núm. Exp. 1745/2023.
Granados Paredes Juana su Suc. Sucesorio Familiar 1 Acdo. Núm. Exp. 1895/2013.
Gurrola Cuevas Santiago vs. Lagunas de la Cruz Ana Irais. Especial Familiar 1 Acdo. Núm. Exp. 2235/2023.
Gutiérrez Hidalgo Esperanza vs. Valdez Peña Ricardo. Ord. Civil Familiar 1 Acdo. Núm. Exp. 311/2024.
Gutiérrez de María y Campos Luis Arturo. Sucesorio Familiar 1 Acdo. Núm. Exp. 1601/2021.
Guzmán Pineda María Cristina vs. Almeida García Luis Lázaro. Especial Familiar 1 Acdo. Núm. Exp. 553/2024.
Hall Gómez Berenice de Los Ángeles. Sucesorio Familiar 1 Acdo. en Otros. Núm. Exp. 1187/2020 Secc. Segunda.
Hernández Alvarado Ángel. Sucesorio Familiar 1 Acdo. Núm. Exp. 2181/2023.
Hernández Bautista Emma vs. Sánchez Zavaleta Dalmacio Orlando. Controversias del Orden Familiar 1 Acdo. Núm. Exp. 1429/2023.
Hernández Hernández Margarita Graciela vs. Lasra Vargas Rivelino Martín. Especial Familiar 2 Acdos. Núm. Exp. 1561/2018.
Hernández Molgado Luis Miguel vs. Santiago Martínez Anastacia. Especial Familiar 1 Acdo. Núm. Exp. 1283/2023.
Hernández Molgado Luis Miguel vs. Santiago Martínez Anastacia. Especial Familiar 1 Acdo. en Incidente. Núm. Exp. 1283/2023 Inc. de Guarda y Custodia.
Hernández Paz Tania Karen vs. Reyes Rosas David Emmanuel. Controversias del Orden Familiar 1 Acdo. Núm. Exp. 1597/2023.
Huerta Santillán Antonia, su Sucesión. Sucesorio Familiar 1 Acdo. Núm. Exp. 1805/2016.
Huesca Delgadillo Esteban su Sucesión. Sucesorio Familiar 1 Acdo. Núm. Exp. 451/2024.
Ibáñez García Pablo. Ord. Civil Familiar 1 Acdo. Núm. Exp. 477/2024.
Illescas Laris Dennis Ansonny vs. Marcial Ledezma Cynthia Stephanie. Controversias del Orden Familiar 1 Acdo. Núm. Exp. 447/2023.
Jaimes Martínez Evelyn Janet vs. Ayuso Hernández Raymundo René. Especial Familiar 1 Acdo. Núm. Exp. 619/2022.
José Cruz Luis su Suc. Sucesorio Familiar 1 Acdo. en Otros. Núm. Exp. 1041/2020 Secc. Tercera.
León López Brenda Aurora vs. Rodríguez Rangel David. Div. Incausado 1 Acdo. Núm. Exp. 1979/2010.
Madero Rivero Andrea vs. Carrandi Esmenjaud Marcelo. Controversias del Orden Familiar 1 Acdo. en Otros. Núm. Exp. 1891/2023 Tomo Dos.
Manilla Sosa Eduardo vs. Tejeda Zacatenco Daniela. Controversias del Orden Familiar 1 Acdo. Núm. Exp. 2127/2019.
Mansilla Jasso Margarita su Sucesión. Sucesorio Familiar 2 Acdos. Núm. Exp. 26/2024.
Mansilla Jasso Margarita. Sucesorio Familiar 1 Acdo. Núm. Exp. 225/2023.
Martín del Campo Flores María de Lourdes vs. Héctor Rojero Juárez. Especial Familiar 1 Acdo. Núm. Exp. 365/2013.
Martínez Retana Juana Ivonne vs. Miranda Ríos Daniel Itzayan. Controversias del Orden Familiar 1 Acdo. Núm. Exp. 1033/2018.
Mayorga Gómez Edgar vs. Castillo Narváez Gloria. Ord. Civil Familiar 1 Acdo. Núm. Exp. 129/2024.
Medina Vázquez Yunuen Citlalli vs. Medina Perea Rafael. Controversias del Orden Familiar 1 Acdo. Núm. Exp. 1475/2023.
Medrano Rincón María Angélica vs. Ramírez Sánchez Raúl. Especial Familiar 2 Acdos. Núm. Exp. 1893/2019.
Mejía Chávez Leticia vs. Villegas Zozoya Leovigildo. Especial Familiar 1 Acdo. Núm. Exp. 147/2002.
Méndez Faustino Geraldine Hosariz vs. Ramos Ruíz Mario Jesús. Controversias del Orden Familiar 1 Acdo. en Incidente. Núm. Exp. 1999/2016 Inc. de Cambio de Guarda y Custodia Provisional.
Mendoza Alonso Leonardo vs. González Mercado Ana Karen. Controversias del Orden Familiar 1 Acdo. Núm. Exp. 1013/2017.
Montejo Lara Santiago su Sucesión. Sucesorio Familiar 1 Acdo. Núm. Exp. 1747/2023.
Morales Torres Michelle vs. Olachea Colome Óscar. Controversias del Orden Familiar 1 Acdo. en Incidente. Núm. Exp. 1197/2016 Inc. de Pago de Pensiones Vencidas y No Pagadas.
Morgado de Martínez Margarita. Test. 1 Acdo. Núm. Exp. 521/1990.
Muro Díaz Sonia y Vega Álvarez Jesús Alberto. Juris. Voluntaria Familiar 1 Acdo. Núm. Exp. 569/2024.
Nacif Abdo Ellizabeth su Suc. Sucesorio Familiar 1 Acdo. Núm. Exp. 561/2019.
Nieto Juárez Antonio su Suc. Sucesorio Familiar 1 Acdo. Núm. Exp. 501/2018.
Núñez Bermúdez María. Juris. Voluntaria Familiar 1 Acdo. Núm. Exp. 101/2022.
Ortiz Ortiz José Pedro vs. Escalona Mexica Nancy. Controversias del Orden Familiar 1 Acdo. Núm. Exp. 1355/2022.
Pacheco Mateos Roberto su Suc. Sucesorio Familiar 1 Acdo. Núm. Exp. 693/2021.
Pantaleon Ruíz Andrés su Sucesión. Sucesorio Familiar 1 Acdo. Núm. Exp. 1415/2021.
Peláez Martínez María Isabel vs. Peláez Ávila Patricia su Sucesión y Notario Público Número 38 de la Ciudad de México Licenciado Jesús Castro Figueroa y Director del Archivo General de Notarias de la Ciudad de México. Ord. Civil Familiar 1 Acdo. Núm. Exp. 555/2024.
Plascencia Rodríguez Jesús vs. Herrera Almaraz Lidia. Especial Familiar 1 Acdo. en Incidente. Núm. Exp. 505/2023 Inc. de Liquidación de Sociedad Conyugal Promov. por Lidia Herrera Almaraz.
Pong Quilantan Lina Patricia vs. Julio César Eden Aquino. Controversias del Orden Familiar 1 Acdo. en Incidente. Núm. Exp. 1441/1998 de Cancel. de Pensión Alimenticia.
Quijano Domínguez Ana María vs. Martínez Gallardo Heredia Guillermo. Ord. Civil Familiar 1 Acdo. Núm. Exp. 143/2024.
Ramírez Rico Luis Enrique vs. San Juan Montiel Nataly Estephani. Controversias del Orden Familiar 2 Acdos. Núm. Exp. 133/2023.
Rangel Ambriz Eustolia. Sucesorio Familiar 1 Acdo. Núm. Exp. 1983/2019.
Rebollo Jiménez Amanda su Suc. Sucesorio Familiar 1 Acdo. Núm. Exp. 679/2018.
Reyes Dorantes Elvia vs. Pescador Betanzos Yeiker Marsaac. Controversias del Orden Familiar 1 Acdo. Núm. Exp. 1107/2021.
Salame Saad Alice vs. Teche Romano Nissim. Especial Familiar 1 Acdo. Núm. Exp. 447/2022.
Salas Solís Martha Alicia su Suc. Sucesorio Familiar 1 Acdo. Núm. Exp. 609/2018.
Sandoval Maciel Paola vs. Gómez García Carlos Ernesto. Controversias del Orden Familiar 1 Acdo. en Expedientillo. Núm. Exp. 391/2018.
Tammer Sakar Sarkis vs. Dulce María Venegas Moreno. Ord. Civil Familiar 2 Acdos. en Incidente. Núm. Exp. 821/2020 Tomo III del Inc. de Cambio de Guarda y Custodia.
Terrón Serrano Jesús su Sucesión. Sucesorio Familiar 3 Acdos. Núm. Exp. 115/2024.
Torres Fuentes Karla Alondra Alana vs. Sixto Rafael Marco Antonio. Controversias del Orden Familiar 1 Acdo. Núm. Exp. 249/2024.
Torres Nuño Jorge su Suc. Sucesorio Familiar 1 Acdo. en Incidente. Núm. Exp. 1623/2015 Inc. de Impugnación a la Rendición de Cuentas.
Vargas Campos Diana Yedsabel vs. Montaño Salazar Alejandro. Controversias del Orden Familiar 1 Acdo. Núm. Exp. 239/2024.
Vargas Martínez Raúl Milton vs. Juana Fabiola Casarrubias Olvera. Div. Nec. 1 Acdo. Núm. Exp. 781/2006.

SOLO CONSULTA
SOLO CONSULTA
SOLO CONSULTA

Vázquez Pérez Ángeles Guadalupe vs. Carlos Adrián Cabrera Jiménez. Controversias del Orden Familiar 1 Acdo. Núm. Exp. 1433/2017.
Velázquez Melo Cuauhtémoc su Suc. Sucesorio Familiar 1 Acdo. Núm. Exp. 249/2020.
Zavala Escutia Nancy Aelizabeth vs. Mario Madariaga Castro. Div. Nec. 1 Acdo. Núm. Exp. 965/2007.
Zavala Gutiérrez Jorge su Sucesión. Sucesorio Familiar 1 Acdo. Núm. Exp. 1347/2023.
NO PUBLICADOS
Casasola Reyes Martha Guadalupe vs. Casasola Reyes María Luisa Karina. Controversias del Orden Familiar Se Deja Sin Efecto Citación para Sent. No Pub. del 4- 4- 24. 1 Acdo. Núm. Exp. 147/2024.
AUDIENCIA
Prudhomme García Cubas Xavier vs. Ybarra García Ángela María. Previa de Concil. 272- a Controversias del Orden Familiar 1 audiencia. Núm. Exp. 1579/2023.
SENTENCIAS DEFINITIVAS DEL 5 DE ABRIL DEL 2024
Hernández Méndez Miguel Ángel vs. Trejo Guevara María Victoria. Ord. Civil Familiar Sent. Def. 1 Núm. Exp. 55/2024
Romero Quintero Alejandro Rafael vs. Peñaloza López Natali. Especial Familiar Sent. Def. 1 Núm. Exp. 697/2023
SENTENCIAS INTERLOCUTORIAS NO PUBLICADOS
Corona Mora Brenda Orley vs. José Palafox Miyasaki. Especial Familiar Sent. Interl. 1 Sent. Interl. en Incidente. Núm. Exp. 1585/2015 Inc. que Resuelve en Def. la Cuestion Tocante a Los Alimentos

LA SECRETARIA DE ACUERDOS
LIC. ELSA ISABEL RAMÍREZ RUÍZ

TRIGÉSIMO DE LO FAMILIAR

SECRETARÍA "A"
ACUERDOS DEL 5 DE ABRIL DEL 2024

Arellano Estrada Leopoldo vs. Arenas Sánchez Victoria. Especial Familiar Correo Archivo Judicial. 1 Acdo. Núm. Exp. 1539/2022.
Armenta Sotelo Edgar vs. González Barrientos Lilia. Especial Familiar Comparecencia Emplazamiento. 1 Acdo. Núm. Exp. 477/2024.
Bravo González Guadalupe su Sucesión. Sucesorio Familiar Oficio Agn. 1 Acdo. Núm. Exp. 1629/2023.
Cárdenas González Lucía Sonia vs. Valdez López Mónica y Espinosa Cárdenas Roberto Carlos. Controversias del Orden Familiar Cedula Sin Diligenciar. 1 Acdo. Núm. Exp. 1797/2023.
Carrillo Cedillo José Refugio su Sucesión. Sucesorio Familiar Informe del Archvojudicial Agc. 1 Acdo. Núm. Exp. 2177/2023.
Castillo Fuentes Hilda Ángélica. Juris. Voluntaria Familiar Acept. del Cargo de Tutriz- Agc. 2 Acdos. Núm. Exp. 1219/2014.
Castro Cruz Israel Eduardo vs. Vera González Claudia Iveet. Controversias del Orden Familiar Desistimiento de la Instancia- Agc. 1 Acdo. Núm. Exp. 83/2024.
Chávez Wiarco Oswaldo Antonio. Especial Familiar Cedulas Sin Diligenciar- Agc. 1 Acdo. en Incidente. Núm. Exp. 1739/2014 Inc. de Liquidación de la Sociedad Conyugal.
Chimal de Jesús Guadalupe vs. Sánchez Alcántara Ricardo. Especial Familiar Dada Cuenta Aclaración Auto Admisorio. 1 Acdo. en Incidente. Núm. Exp. 2231/2017 Nul. de Actuaciones.
Cotija García Ángela Miriam vs. Moreno Ramírez Carlos Alberto. Controversias del Orden Familiar Informe de Resultado de Terapia. 1 Acdo. Núm. Exp. 65/2023.
Díaz Hernández Rosa María. Sucesorio Familiar Llegada de Autos - Agc. 1 Acdo. Núm. Exp. 569/2019.
Flores Corona Verónica vs. Hernández López José. Especial Familiar Radicación Exhorto. 1 Acdo. Núm. Exp. 559/2024.
Flores Merlin Everardo su Sucesión. Sucesorio Familiar Desahogo Prevención Incompleto. 1 Acdo. Núm. Exp. 397/2024.
García Hernández Lucía Anayeli vs. Yáñez Valdivia Eduardo. Especial Familiar Comparecencia Emplazamiento. 1 Acdo. Núm. Exp. 297/2024.
Gutiérrez Muñoz Margarita vs. José Raúl López García. Controversias del Orden Familiar Corrección de Oficio. 1 Acdo. Núm. Exp. 769/2009.
Gutiérrez Molina Olga vs. José Guerrero Durán. Especial Familiar Elaborae Ced. Agc. 1 Acdo. Núm. Exp. 1107/2020.
Heras Vivanco Itzayana vs. Ángel Yáñez Leobardo Lennin. Exh. Familiar Radicación Exhorto. 1 Acdo. en Exhorto. Núm. Exp. 555/2024.
Hernández Avendaño José y Martínez Coronilla Maribel vs. Meza Martínez Leslie Itzel y Hernández Lozada Fabián. Controversias del Orden Familiar Informes Issste. 3 Acdos. Núm. Exp. 2197/2023.
Illarza Lagunes Maricela vs. Martínez Atienza Antonio. Especial Familiar Autorizaciones P. VII - Agc. 1 Acdo. Núm. Exp. 1439/2019.
Lee Huacuja Elvia vs. Adrián Joaquín Celda Gómez. Controversias del Orden Familiar Cecofam Rinde Informe de Asistencia. 1 Acdo. Núm. Exp. 1333/2017.
Martell Venegas Mariana Elizabeth vs. González Ruíz Luis Alberto. Controversias del Orden Familiar Exhibe de Pliego de Posiciones- Agc. 1 Acdo. Núm. Exp. 1147/2023.
Martínez López Alicia su Sucesión. Sucesorio Familiar Desahogo Prevención Incompleto. 1 Acdo. Núm. Exp. 417/2024.
Matadamas Guzmán Elizabeth vs. José Torres Ramírez. Div. Incausado Devuelve Minuta Diligencida Agc. 1 Acdo. Núm. Exp. 513/2011.
Mejía Romero María del Socorro vs. Guerrero Juárez José Luis. Especial Familiar Excepción de Cosa Juzgada (Comentado). 1 Acdo. Núm. Exp. 1783/2023.
Mercado Zamora Andrea vs. Cielo Rocha Hugo Alberto. Controversias del Orden Familiar Alimentos por Comparecencia por Violencia. 1 Acdo. Núm. Exp. 575/2024 Principal.
Nabti Silva Consuelo vs. Valderrabano Vargas Johan Manuel. Ord. Civil Familiar Cecofam No Asistio Señora y Razón de Notif. Señor. 2 Acdos. en Incidente. Núm. Exp. 1397/2022 Inc. de Suspensión.
Parra Orduña Mario Alberto. Ord. Civil Familiar Señora Devuelve Cedula (Comentado). 1 Acdo. en Incidente. Núm. Exp. 1427/2003 Inc. de Cancel. de Pensión Alimenticia.
Portillo Cortés María Isabel su Sucesión. Sucesorio Familiar Admisorio. 1 Acdo. Núm. Exp. 551/2024.
Reynoso Lozada Augusto vs. Barrientos Sánchez Angélica. Especial Familiar Cancel. Pensión Señora (Comentado y Corregido). 1 Acdo. en Incidente. Núm. Exp. 1245/2013 Inc. de Reduc. de Pensión Alimenticia.
Rodríguez Pérez Ariathnet Esther vs. Delgado Castillo Josafath Ángel. Controversias del Orden Familiar por Notoificada- Agc. 1 Acdo. Núm. Exp. 1581/2021.
Rodríguez de Elías Rosalía vs. Luis Guillermo Ocha Cauz. Ord. Civil Familiar Cecofam Rinde Informe. 1 Acdo. Núm. Exp. 845/2021.
Rubio Morales Esperanza y/o María Esperanza Rubio y Morales su Sucesión. Sucesorio Familiar Aud. 790. 1 Acdo. Núm. Exp. 169/2020.
Santiago Sánchez Heladia su Sucesión. Sucesorio Familiar Se Impone Multa a Banorte. 2 Acdos. Núm. Exp. 741/2022.
Servín Zamora Francisco vs. Tercero Pérez Juana. Controversias del Orden Familiar Sin Acceso a Sicor- Agc. 2 Acdos. Núm. Exp. 311/2024.
Somerville Caso María Lucía vs. Pons Guisa Bernardo. Especial Familiar Dada Nueva Cuenta. 1 Acdo. Núm. Exp. 319/2024.
Téllez Heredia Adriana Patricia vs. Manuel Schutte Elguero. Especial Familiar Minuta Diligenciada. 1 Acdo. Núm. Exp. 1371/2019.
Tinajero Alderete Óscar vs. Vanessa Yovana Rubí Ruíz. Especial Familiar por Notificado- Agc. 1 Acdo. Núm. Exp. 1797/2015.
Valentín Villalba Alejandra vs. Jorge Castañón Ramírez. Especial Familiar Llegada de Autos - Agc. 1 Acdo. Núm. Exp. 445/2014.
Vázquez Hernández Reynalda. Juris. Voluntaria Familiar Inc. de Autr. de Venta (Corregido). 1 Acdo. en Incidente. Núm. Exp. 2313/2014 Inc. de Autr. de Venta.
Vivas Carrillo Rosa María su Sucesión. Sucesorio Familiar No Testim. (Corregido). 1 Acdo. Núm. Exp. 1053/2023.
Xochihua García Lucio Elhi vs. Martínez Romero Belem Alejandra. Controversias del Orden Familiar Admisorio. 1 Acdo. Núm. Exp. 553/2024.
Yáñez Reyes Delia vs. Marco Antonio Olvera Corona. Controversias del Orden Familiar Llegada de Autos - Agc. 1 Acdo. en Expedientillo. Núm. Exp. 831/1998.
MAL PUBLICADOS
Fragoso Armenta Ma Guadalupe vs. Hernanez Ibarra Porfirio. Exh. Familiar Sala Declara Competente a Este Juzgado Conocer del Juicio. 1 Acdo. en Exhorto. Núm. Exp. 2165/2023.
AUXILIAR POR MINISTERIO LEY:
LIC. HÉCTOR YAOTZIN GONZÁLEZ VELÁZQUEZ

SOLO CONSULTA

SECRETARÍA "B"
ACUERDOS DEL 5 DE ABRIL DEL 2024

Alva Ruíz Alberto vs. Ramírez Campos Paloma. Controversias del Orden Familiar Cedula Sin Diligenciar. 1 Acdo. Núm. Exp. 2270/2023.
Arzola Hernández Febe vs. Yáñez González Daniel. Div. Nec. Se Notifica la Parte Actora de la Llegada de Autos. 1 Acdo. Núm. Exp. 1014/2002.
Becerril Flores Brayan vs. Vázquez Suárez Yatzyri Adriana. Controversias del Orden Familiar Actor Exhibe Minuta Diligenciada. 1 Acdo. Núm. Exp. 1842/2022.
Campuzano Solano Irene vs. Vargas Vite Gabriel. Especial Familiar Se Devuelve Exh. Sin Diligenciar. 1 Acdo. Núm. Exp. 1180/2023.
Carpy Grajeda María Guadalupe vs. Walter Adolfo Querevalu Murillo. Div. Incausado #Acuerdo Cancelación. 1 Acdo. Núm. Exp. 378/2011.
Colorado Hernández José Domingo vs. Rodríguez Camacho Gabriela Adriana. Especial Familiar Mandataria Jud. del Actor Exhibe Minuta Diligenciada. 1 Acdo. Núm. Exp. 1362/2023.
Córdova Sánchez Héctor Armando vs. Espinosa Luna Santa Esmeralda. Controversias del Orden Familiar Informe de Cecofam. 1 Acdo. Núm. Exp. 406/2023.
Corona Rivera Clara vs. Díaz Vázquez Jorge Esteban. Controversias del Orden Familiar Ced. Sin Diligenciar. 1 Acdo. Núm. Exp. 230/2024.
Cruz Nava Silvia vs. Robles Villa Omar. Controversias del Orden Familiar Regularización No Admisión Cuestionario. 1 Acdo. Núm. Exp. 962/2023.
Delgado Barrios Yolanda vs. Moreno Valle Fernando. Div. Nec. Llegada de Autos del Archivo Judicial. 1 Acdo. Núm. Exp. 104/2006.
Domínguez Valencia Jacqueline vs. Christopher Israel Lebrija Moreno. Ord. Civil Familiar Mandatario Judicial el Actor Incidentista Autoriza en Séptimo Párrafo. 1 Acdo. en Incidente. Núm. Exp. 858/2020 Inc. de Guarda, Custodia y Pensión Alimenticia.
Galdames Escobar Rubén vs. Galdames Martínez Joselyn Yael. Controversias del Orden Familiar por Emplazado Agc. 1 Acdo. Núm. Exp. 414/2024.
García Barranco José Epifanio su Sucesión. Sucesorio Familiar Se Devuelven Cédulas Practicadas. 1 Acdo. Núm. Exp. 74/2024.
García Velasco Alondra vs. Sergio Abraham García Torres y Otros. Ord. Civil Familiar 6 Acdos. Núm. Exp. 270/2017.
Garibay Delgado Ramiro su Sucesión. Sucesorio Familiar B. 1 Acdo. Núm. Exp. 566/2018.
Gayon y Díaz Guillemro Juan Francisco su Sucesión. Exh. Familiar Radicación Exhorto. 1 Acdo. en Exhorto. Núm. Exp. 558/2024.
Gómez Morales Diana María vs. Hernández Hernández Eduardo. Controversias del Orden Familiar Parte Actora Revoca Autorizaciones, Señala Domicilio, Autoriza Mandatario y Personas en Séptimo Párrafo. 1 Acdo. Núm. Exp. 476/2024.
Luna Álvarez Melquiades su Sucesión. Sucesorio Familiar Admisorio. 1 Acdo. Núm. Exp. 544/2024.
Martínez Paramo Rebeca vs. Iván Arroyo Muñoz. Controversias del Orden Familiar Glosar. 1 Acdo. Núm. Exp. 2252/2019.
Martínez Paramo Rebeca vs. Iván Arroyo Muñoz. Controversias del Orden Familiar Dada Ciuenta Se Ordena Desglosar. 1 Acdo. en Otros. Núm. Exp. 2252/2019 Inc. de Reduc. de Pensión Alimenticia.
Martínez Rodríguez María Elena vs. Amaro Aniceto Toribio. Especial Familiar Aclaración de Sentencia. 1 Acdo. Núm. Exp. 198/2024.
Muñoz Esquivel María Guadalupe su Sucesión. Sucesorio Familiar Exp. Llega Acumulación. 1 Acdo. Núm. Exp. 526/2024.
Muñoz Leos Eugenio. Sucesorio Familiar Llegada de Autos del Archivo. 1 Acdo. Núm. Exp. 1624/2009.
Olmos Martínez Alexander vs. Villafuerte Guadarrama Diana Cassandra. Ord. Civil Familiar Cuenta Bancaria. 1 Acdo. Núm. Exp. 416/2023.
Pedrero Calva María de Lourdes su Sucesión. Sucesorio Familiar Ced. Sin Diligenciar. 1 Acdo. Núm. Exp. 218/2024.
Ramírez Santillana Pedro Andrés su Sucesión. Sucesorio Familiar Denunciante Exhibe Minutas Diligenciadas. 1 Acdo. Núm. Exp. 26/2024.
Riera Acevedo Ciraly Elena vs. Alarcón Olivares Junnior José. Especial Familiar Señor Se Da por Notificado Personalmente. 1 Acdo. Núm. Exp. 520/2024.
Romero Quiroz José de Jesús su Sucesión. Sucesorio Familiar Mandatario Judicial de la Denunciante Solicita Se Gire Oficio Al Juzgado 23 Fam. a Fin. de que Remita Exp. 447/24 para Acumularse a Esta Sucesión. 1 Acdo. Núm. Exp. 698/2023.
Salazar Sánchez Ponciano. Sucesorio Familiar Dada Cuenta Se Asento. 1 Acdo. Núm. Exp. 8/2024.
Sánchez Porcayo Juan su Sucesión. Sucesorio Familiar Juzgado 16 Informa. 1 Acdo. Núm. Exp. 384/2022.
Sandoval Ruíz Bernabé vs. Sánchez Martínez Faustina. Especial Familiar Cedula Dilegenciada. 1 Acdo. Núm. Exp. 332/2024.
Toledo Reyes Joel vs. Oxana Polskaya. Controversias del Orden Familiar Ampliación de Diez Días Más. 1 Acdo. Núm. Exp. 452/2019.
Viveros Solórzano María del Carmen vs. Mejía Jiménez Juan Manuel. Controversias del Orden Familiar por Notificado. 2 Acdos. Núm. Exp. 886/2022.
AUDIENCIA
Cadena Coatl Jennifer Amelia vs. Sánchez Jiménez Manuel. #Audiciencia 272b Sin Asistencia y Sent. Def. Especial Familiar. 1 audiencia. Núm. Exp. 1790/2023.
Herrera y García María Rafaela del Carmen. Información Testimonial, Desahogo Vista M. P. y Alta Sicor Juris. Voluntaria Familiar. 1 audiencia. Núm. Exp. 480/2024.
Sánchez Marmolejo Sara su Sucesión. #Aud. 801 Sin Comparecencia Sucesorio Familiar. 1 audiencia. Núm. Exp. 2260/2023.
Vera Bernal Arturo su Sucesión. #Aud. 801 Sin Comparecencia Sucesorio Familiar. 1 audiencia. Núm. Exp. 142/2024.
SENTENCIAS DEFINITIVAS DEL 5 DE ABRIL DEL 2024
Osornio Mendoza Paulina vs. De la Llave Aguilar Francisco María. Especial Familiar Reb. y Snetencia 1 Núm. Exp. 1968/2023
AUXILIAR POR MINISTERIO LEY:
LIC. HÉCTOR YAOTZIN GONZÁLEZ VELÁZQUEZ

TRIGÉSIMO PRIMERO DE LO FAMILIAR

SECRETARÍA "A"
ACUERDOS DEL 5 DE ABRIL DEL 2024

Aguilar Palacios Carla Marisol vs. Domínguez Zenón Francisco. Controversias del Orden Familiar Devo Arch. 1 Acdo. Núm. Exp. 1459/2021.
Alejo Lorenzo Martín vs. Cervantes Jiménez Norma América. Especial Familiar 1 Acdo. Núm. Exp. 347/2024.
Arce de la Fuente Edgar Mario vs. Luz Adriana Flores Ozaine. Controversias del Orden Familiar Tomo Xiv Principal. 1 Acdo. Núm. Exp. 2095/2014 Tomo Xiv Principal.
Atilano Cleto Laura Gabriela vs. Aparicio Hernández Omar. Especial Familiar 1 Acdo. Núm. Exp. 249/2024.
Ávila Arriaga Arturo y Eva Marthel González vs. Óscar Cruz Sierra. Ord. Civil Familiar Tomo II Principal. 1 Acdo. Núm. Exp. 801/2005 Tomo II Principal.
Capultitla González Fernando Misael. Juris. Voluntaria Familiar 2 Acdos. Núm. Exp. 211/2024.
Castro Soria Verónica Margarita vs. Pérez Morales Enrique. Controversias del Orden Familiar Inc. de Cancel. de Pensión Alimenticia I. 1 Acdo. en Incidente. Núm. Exp. 893/1996 Inc. de Cesación de Pensión Alimenticia Def. I.
Castro Soria Verónica Margarita vs. Pérez Morales Enrique. Controversias del Orden Familiar Inc. de Cancel. de Pensión Alimenticia II. 1 Acdo. en Incidente. Núm. Exp. 893/1996 Inc. de Cesación de Pensión Alimenticia Def. II.
Cervantes Gregorio María de Los Ángeles vs. Leonel López García. Controversias del Orden Familiar Inc. de Cancel. de Pensión Alimenticia. 1 Acdo. Núm. Exp. 233/2009 Inc. de Cancel. de Pensión Alimenticia.
Chavira Hernández Liliana vs. Orozco Jiménez Luis Francisco. Especial Familiar 1 Acdo. Núm. Exp. 1541/2023 Principal.
Cisneros Villalobos Elizabeth Paloa vs. Hernández de la Cerda José Roberto. Controversias del Orden Familiar Tomo III Principal. 2 Acdos. Núm. Exp. 703/2023 Tomo III Principal.
Cortés Becerril María Elena vs. Iparrea Hernández Carlos Marcelo. Especial Familiar Expedientillo. 1 Acdo. Núm. Exp. 1363/2021.
Cosino Pérez María Karina vs. Manuel Méndez Hernández. Controversias del Orden Familiar Inc. de Cambio de Guarda y Custodia. 1 Acdo. en Incidente. Núm. Exp. 1563/2012 Inc. de Cambio de Guarda y Custodia.

SOLO CONSULTA
SOLO CONSULTA
SOLO CONSULTA

Cuara Rosales María de Jesús. Juris. Voluntaria Familiar Tomo IV Principal. 1 Acdo. Núm. Exp. 617/2020 Tomo IV Principal.
Díaz Alonso Diana Lilia vs. Caballero Blancarte Jorge. Especial Familiar 1 Acdo. Núm. Exp. 399/2024.
Díaz Heredia Erick Francisco vs. Robles Rodríguez Liliana Elizabeth. Especial Familiar 1 Acdo. Núm. Exp. 855/2023.
Díaz Jiménez Alejandra Karina vs. Mendoza Herrera Eduardo Wilfrido. Controversias del Orden Familiar 1 Acdo. Núm. Exp. 603/2016.
Díaz Ramos María Teresa vs. Ramírez Basilio Tania Elizabeth. Controversias del Orden Familiar Tomo VI Principal. 1 Acdo. Núm. Exp. 1241/2022 Tomo VI Principal.
Domínguez Roldán Eufracia. Sucesorio Familiar 1 Acdo. Núm. Exp. 343/2022.
Durán Flores Martha Michelle vs. Rosas Sánchez Enrique. Controversias del Orden Familiar 1 Acdo. Núm. Exp. 1119/2023.
Ferrer Velázquez Fernando vs. Carpio Camargo Gisel Adriana. Especial Familiar 2 Acdos. Núm. Exp. 2169/2023.
Gachuz Delucio Óscar Miguel vs. Mora Corona Karen Lizeth. Especial Familiar Inc. para Regular Las Consecuencias Inherentes a la Disol. del Matrimonio. 1 Acdo. en Incidente. Núm. Exp. 1563/2023 Inc. para Regular Las Consecuencias Inherentes a la Disol. del Matrimonio.
Gachuz Delucio Óscar Miguel vs. Mora Corona Karen Lizeth. Especial Familiar Principal. 1 Acdo. Núm. Exp. 1563/2023 Principal.
García Bautista María Sara. Sucesorio Familiar 1 Acdo. Núm. Exp. 1409/2023 Principal.
García Hernández Clotilde. Sucesorio Familiar Inc. de Oposición a Las Ctas. de Administración. 1 Acdo. en Incidente. Núm. Exp. 2099/2018 Inc. de Oposición a Las Ctas. de Administración.
García Reza Estefania vs. Cortés Bejero Missael. Especial Familiar 2 Acdos. Núm. Exp. 7/2022.
Gómez Santisteban Fernando Alberto. Sucesorio Familiar 1 Acdo. Núm. Exp. 659/2021.
Gordillo Guzmán Linda Izleth vs. Gama Muñoz Roberto Carlos. Especial Familiar 1 Acdo. Núm. Exp. 445/2023.
Guillén Guevara Brenda Michelle vs. Guillen Martínez José Eduardo. Controversias del Orden Familiar 1 Acdo. Núm. Exp. 123/2022.
Gutiérrez Carranza Miguel Ángel vs. Zepeda Martínez Teresa. Especial Familiar 2 Acdos. Núm. Exp. 297/2024.
Guzmán Rivera Isabel. Sucesorio Familiar Secc. Cuarta Suspensión. 1 Acdo. Núm. Exp. 297/2014 Secc. Cuarta.
Hernández Ramírez María Monserrat vs. Ramírez Sánchez José Alfredo. Especial Familiar 1 Acdo. Núm. Exp. 101/2024.
Jiménez Jiménez Susana vs. José Alberto Urbina Guerrero. Cont. Ord. Fam. 1 Acdo. Núm. Exp. 1571/2006.
Jiménez Moncada Ricardo Ernesto vs. Santa Ana Moyorga Alejandra. Controversias del Orden Familiar Tomo II Principal. 1 Acdo. Núm. Exp. 1809/2021 Tomo II Principal.
Kaplun Arciniega Jorge. Sucesorio Familiar 1 Acdo. Núm. Exp. 2083/2022.
Lauda Monestel José María. Exh. Familiar Exhorto. 1 Acdo. Núm. Exp. 571/2024.
Marín Garcés Silvia vs. Ángel Ambriz Sánchez. Controversias del Orden Familiar 1 Acdo. Núm. Exp. 165/2015.
Martínez Ruíz Juliana vs. Mendoza Ferrer Bernabé. Especial Familiar 1 Acdo. Núm. Exp. 111/2024.
Mastache Marroquín Zazil- Ha Mayabel Enriqueta vs. José Antonio Espinosa Guimbarda. Especial Familiar Tomo II Principal. 1 Acdo. Núm. Exp. 569/2014 Tomo II Principal.
Mendiola Nonato Herlinda. Sucesorio Familiar 1 Acdo. Núm. Exp. 2241/2023.
Morales Borboa Dulce Valeria vs. Francisco Martínez Blas. Especial Familiar Principal. 1 Acdo. Núm. Exp. 1055/2012.
Moreno Enríquez Francisco vs. García Guevara Mireya. Especial Familiar Inc. de Modificación de Régimen de Convivencias y Visitas. 2 Acdos. en Incidente. Núm. Exp. 573/2010 Inc. de Modificación de Régimen Convivencias.
Muñoz Ortiz Luz María vs. Aguirre Guadarrama Juan Carlos. Controversias del Orden Familiar Inc. de Modificación de Convn. Guarda y Custodia Compartida. 2 Acdos. en Incidente. Núm. Exp. 243/2018 Inc. de Modificación de Convn. Guarda y Custodia Compartida.
Nyssen González Alejandro. Sucesorio Familiar 1 Acdo. Núm. Exp. 1771/2023.
Ocegueda Ochoa Alfredo. Sucesorio Familiar Inc. de Remoción de Albacea. 1 Acdo. en Incidente. Núm. Exp. 1591/2017 Inc. de Remoción de Albacea.
Ortega Mendoza José Manuel vs. Luna González Nadia Belén. Controversias del Orden Familiar 1 Acdo. Núm. Exp. 1049/2021 Tomo II Principal.
Paredes Chávez Ma. Dolores y/o Paredes Chávez María Dolores y/o Paredes Chávez Dolores. Juris. Voluntaria Familiar 1 Acdo. Núm. Exp. 1905/2023.
Peón Segura Sandra. Gómez Peón Santiago. Gómez Peón Inés vs. Gómez Schiaffino Mariano. Controversias del Orden Familiar Tomo III Principal. 1 Acdo. Núm. Exp. 1157/2023 Tomo III Principal.
Portugues Flores Carlos. Sucesorio Familiar 1 Acdo. Núm. Exp. 2179/2011.
Ramírez Flores Mayra Jaquelíne vs. Luis Isaac Guerrero Contla. Controversias del Orden Familiar Inc. de Cambio de Guarda y Custodia, Modificación de Pensión Alimenticia.... 1 Acdo. en Incidente. Núm. Exp. 2039/2015 Inc. de Cambio de Guarda y Custodia, Modificación de Pensión Alimenticia.
Ramos Carranza Sihomara Yaneth vs. Rivera Romero Julio César. Controversias del Orden Familiar Tomo VI Principal. 1 Acdo. Núm. Exp. 909/2019 Tomo VI Principal.
Razo Méndez Sergio vs. Gutiérrez Rodríguez María Teresa. Especial Familiar 2 Acdos. Núm. Exp. 329/2024.
Rivera Grijalba Víctor Daniel vs. Delgado Reyes María Guadalupe. Especial Familiar Principal. 1 Acdo. Núm. Exp. 843/2019.
Rivera María Martha. Sucesorio Familiar 1 Acdo. Núm. Exp. 1183/2011 Bis. 1.
Rodea Castillo Verenice Montserrat vs. Barreto Vázquez Francisco Javier. Controversias del Orden Familiar Tomo II Principal. 1 Acdo. Núm. Exp. 471/2016 Tomo II del Principal.
Rodríguez López Alin Monserrat vs. Vivas Araujo Javier. Especial Familiar 1 Acdo. Núm. Exp. 1843/2022.
Romero Jiménez Aarón vs. Vega López Gabriela Lizeth. Controversias del Orden Familiar Tomo II Principal. 1 Acdo. Núm. Exp. 253/2022 Tomo II Principal.
Rosales Wirgen María Consuelo del Carmen vs. Armando R. Toledo Almada. Controversias del Orden Familiar Inc. de Pago de Pensión Alimenticia Vencida y No Pagada. 1 Acdo. en Incidente. Núm. Exp. 469/1992 Inc. de Pago de Pensión Alimenticia Vencida y No Pagada.
Rosas Alicia. Sucesorio Familiar Secc. Segunda. 1 Acdo. Núm. Exp. 771/2022 Secc. Segunda.
Rubio Rubio José Cupertino vs. Guadalupe Araceli Ortiz Tovar. Especial Familiar Tomo III Principal. 1 Acdo. Núm. Exp. 595/2021 Tomo III Principal.
Ruíz Ávila José Arturo vs. Suárez Salinas Nohemí. Controversias del Orden Familiar Tomo IV Principal. 1 Acdo. Núm. Exp. 859/2017 Tomo IV del Principal.
Ruíz Olvera Mariano. Sucesorio Familiar 1 Acdo. Núm. Exp. 845/2018.
Sánchez Vázquez Pedro. Sucesorio Familiar 1 Acdo. Núm. Exp. 731/2020.
Santillán Juárez José Demetrio Enrique y/o José Santillán Juárez. Sucesorio Familiar Expedientillo. 1 Acdo. Núm. Exp. 1849/2021 Tomo II Principal.
Segura Padrón Juan. Sucesorio Familiar Expedientillo. 1 Acdo. Núm. Exp. 161/2023.
Segura Rojas Gilberto. Sucesorio Familiar Expedientillo. 1 Acdo. Núm. Exp. 1441/2014.
Talavera Martínez Roberto Alejandro vs. María Zuleim Germes Tinoco. Especial Familiar Tomo II Principal. 1 Acdo. Núm. Exp. 893/2013 Tomo II Principal.
Talavera Martínez Roberto Alejandro vs. María Zuleim Germes Tinoco. Especial Familiar 1 Acdo. en Incidente. Núm. Exp. 893/2013 Tomo IV Inc. de Disminución de Pensión Alimenticia.
Tovar Tavera Juan Antonio. Sucesorio Familiar 2 Acdos. Núm. Exp. 2213/2019.
Tovar Téllez María del Consuelo vs. García Tapia Sergio Jaime. Controversias del Orden Familiar Devo Arch. 1 Acdo. en Expedientillo. Núm. Exp. 987/2003 Bis. 1.
Uribe Sanabria Celina. Sucesorio Familiar Secc. Primera. 1 Acdo. Núm. Exp. 1643/2021.
Valderrama Hernández Jazmín vs. Toledo Carbajal Óscar. Controversias del Orden Familiar 2 Acdos. Núm. Exp. 2107/2023.

SOLO CONSULTA

Valderrama Hernández Marlet Fabiola vs. Garrido Marcos Eduardo. Controversias del Orden Familiar 1 Acdo. Núm. Exp. 2157/2023.
Valdés Romero Ezequiel Arturo. Sucesorio Familiar 1 Acdo. Núm. Exp. 1061/2023 Principal.
Vargas Cabrera Ángel Eduardo vs. Delfín Portela Zeferina. Especial Familiar 1 Acdo. Núm. Exp. 1939/2023.
Vargas Ramírez Virginia María del Carmen vs. Galván Navarro Mario. Controversias del Orden Familiar Tomo II Principal. 1 Acdo. Núm. Exp. 259/2022 Tomo II Principal.
Vidal Medina Sara. Sucesorio Familiar 1 Acdo. Núm. Exp. 1613/2019.
Zárraga Torales Ana Laura vs. López Araiza Hugo. Especial Familiar Inc. para Regular Las Consecuencias Inherentes a la Disol. del Vinculo Matrimonial. 1 Acdo. en Incidente. Núm. Exp. 1875/2022 Inc. para Regular Las Consecuencias Inherentes a la Disol. del Vinculo Matrimonial.
De la Rosa López Marcelino vs. Perrusquía Antonio Nayeli Shantal. Especial Familiar 1 Acdo. Núm. Exp. 1879/2022.
De la Torre Pantoja Víctor Manuel. Sucesorio Familiar 1 Acdo. Núm. Exp. 237/2024.
NO PUBLICADOS
Sánchez Zúñiga Leonor. Sucesorio Familiar Expedientillo. 1 Acdo. Núm. Exp. 2009/2023.
AUDIENCIA
Guillén Guevara Brenda Michelle vs. Guillén Martínez José Eduardo. Aud. de Ley Controversias del Orden Familiar 1 audiencia. Núm. Exp. 123/2022.
Jiménez Jiménez Susana vs. José Alberto Urbina Guerrero. Aud. de Ley Cont. Ord. Fam. 1 audiencia. Núm. Exp. 1571/2006.
Ramírez Padilla Ma. de Los Ángeles. Aud. 801 Sucesorio Familiar. 1 audiencia. Núm. Exp. 207/2023.

SENTENCIAS INTERLOCUTORIAS NO PUBLICADOS

Hernández Ramírez María Monserrat vs. Ramírez Sánchez José Alfredo. Especial Familiar Sent. 1 Núm. Exp. 101/2024

LA SECRETARIA DE ACUERDOS
LIC. CRISTINA CÓRDOBA GARCÍA

SECRETARÍA "B"
ACUERDOS DEL 5 DE ABRIL DEL 2024

Alatorre Salinas Monserrat María Teresa vs. Vera Larrea Alejandro. Especial Familiar Tomo III. 1 Acdo. Núm. Exp. 288/2022 Tomo III del Principal.
Alva Silva Maricarmen vs. Alejandro García Pérez. Ord. Civil Familiar Tomo IV. 2 Acdos. Núm. Exp. 2164/2011 Tomo IV.
Álvarez Paniagua Apolinar. Sucesorio Familiar 1 Acdo. Núm. Exp. 530/2024.
Arauz del Río Eduardo Antonio. Juris. Voluntaria Familiar 2 Acdos. Núm. Exp. 1394/2023 Principal.
Castelán Pelcastre Elvira vs. Islas Ramírez Greegorio. Exh. Familiar Exhorto. 1 Acdo. en Exhorto. Núm. Exp. 570/2024.
Castillo López Juana. Sucesorio Familiar 1 Acdo. Núm. Exp. 1088/2015 Secc. Segunda.
Castillo Rosas Jesús Alejandro. Sucesorio Familiar Seccionj Cuarta. 1 Acdo. Núm. Exp. 1416/2022 Cuarta Sección.
Chavarría Velázquez Gabriela Alejandra vs. Domínguez González Ángel Jahir. Controversias del Orden Familiar 1 Acdo. Núm. Exp. 1754/2019.
Chávez Torres Rafael vs. Teodoro Chipol Elodia. Especial Familiar 1 Acdo. Núm. Exp. 1962/2023.
Chirino Rodríguez Jaime vs. González Buenrostro Silvia. Especial Familiar Inc. de Pago de Una Pensnio Alimenticia. 1 Acdo. en Incidente. Núm. Exp. 42/2021 Inc. de Pago de Una Pensión Alimenticia.
Contreras Santiago Bruno vs. López Ramírez Diana Berenice. Especial Familiar 1 Acdo. Núm. Exp. 1050/2023 Principal.
Cortés González Cirilo vs. Collazo Madrigal Guillermina. Especial Familiar 1 Acdo. Núm. Exp. 398/2024.
Delgadillo Mercado Yolanda. Sucesorio Familiar 1 Acdo. Núm. Exp. 1970/2022.
Delgado Ávalos Jesús. Sucesorio Familiar Secc. Primera. 1 Acdo. Núm. Exp. 1792/2022.
Delgado Grovas Sandra María Victoria vs. Román Díaz Enrique. Especial Familiar 1 Acdo. Núm. Exp. 520/2024.
Díaz Olvera Rebeca. Sucesorio Familiar 1 Acdo. Núm. Exp. 210/2024.
Escobar Martines Fernando Arturo. Sucesorio Familiar 1 Acdo. Núm. Exp. 1112/2021 Secc. Segunda.
Flores Hernández Lucerito Araceli vs. Torres Peñate Iván Jonathan. Especial Familiar 1 Acdo. Núm. Exp. 294/2024.
García Cadenas María Guadalupe. Juris. Voluntaria Familiar 1 Acdo. Núm. Exp. 408/2017.
García Segarra Flavia vs. Segarra Flavia García. Sucesorio Familiar Tomo II Principal. 1 Acdo. Núm. Exp. 2252/2012 Tomo II Principal.
García Segarra Flavia. Sucesorio Familiar Prioncipal. 1 Acdo. Núm. Exp. 2252/2012.
Gómez Fernández Jorge vs. Quevedo Torrano Mireya Leticia. Especial Familiar 1 Acdo. en Incidente. Núm. Exp. 2120/2017 Tomo II del Inc. de Alimentos Compensatorios.
González Cabrera Juan Carlos vs. Beatriz Julieta Vergara Hernández. Controversias del Orden Familiar Tomo III. 3 Acdos. Núm. Exp. 1528/2013 Bis. 1 Tomo III.
González García María de Lourdes vs. Escamilla Hernández Gabriel. Controversias del Orden Familiar Dada. 1 Acdo. Núm. Exp. 608/2010 Exp. Principal.
Guerra Garzon Beatriz vs. Cuauhtémoc Rodríguez Rojas. Controversias del Orden Familiar Tomo II del Inc. de Cancel. de Pensión Alimenticia. 1 Acdo. en Incidente. Núm. Exp. 990/2012 Tomo II del Inc. de Cancel. de Pensión Alimenticia.
Gutiérrez Vázquez Dinorah Yolanda vs. Ibarra Díaz José Eduardo. Especial Familiar 2 Acdos. en Incidente. Núm. Exp. 1336/2023 Tomo II del Inc. de Reclamación y Disminución de la Pensión Alimenticia Decretada como Medida.
Guzmán Pinto Harald. Sucesorio Familiar 1 Acdo. Núm. Exp. 1580/2023 Principal.
Heredia Echeverría Jocelyn vs. León Santiago Luis Fernando. Controversias del Orden Familiar Tomo II del Inc. de Modificacoin de Convenio. 1 Acdo. en Incidente. Núm. Exp. 1732/2019 Tomo II del Inc. de Modificación de Convn. Celebrado el Día Seis de Diciembre de Dos Mil.
Hernández Huerta Salvador vs. Fabiola Pérez Martínez. Controversias del Orden Familiar 1 Acdo. Núm. Exp. 808/2003 Tomo II.
Hernández Sánchez Juan José su Sucesión. Sucesorio Familiar 1 Acdo. Núm. Exp. 676/2023 Principal.
Hernández Ocadiz Cirilo y/o Hernández Cirilo. Sucesorio Familiar 1 Acdo. Núm. Exp. 1814/2022.
Hernández Trejo Bartolo vs. Ricarda Acosta Villegas. Ord. Civil Familiar 2 Acdos. Núm. Exp. 890/2012.
Herrera Guzmán Noé vs. Aguirre Armendáriz Jazmín. Controversias del Orden Familiar 2 Acdos. Núm. Exp. 2058/2022 Tomo II.
Hidalgo Gómez Gonzalo vs. Bustamante Martínez Olga Lidia. Especial Familiar 1 Acdo. Núm. Exp. 58/2023 Tomo II.
Labra Muñoz María de la Luz. Sucesorio Familiar 1 Acdo. Núm. Exp. 400/2017.
Loperena Sámano Susana vs. Óscar Chávez Rodríguez y Annbel Armyn Hernández Méndez. Controversias del Orden Familiar Tomo II. 1 Acdo. Núm. Exp. 2318/2012 Tomo II.
López Becerril Blanca Gabriela vs. Duarte Espinosa de Los Monteros Julio Alfredo. Controversias del Orden Familiar Tomo IV. 1 Acdo. Núm. Exp. 964/2016 Tomo IV.
López Filogonio vs. Herrera Moreno Candelaria. Especial Familiar 1 Acdo. Núm. Exp. 1426/2022.
López Montes Irene. Sucesorio Familiar 2 Acdos. Núm. Exp. 298/2024.
López Santiago Alicia vs. Camarillo Flores David. Controversias del Orden Familiar 1 Acdo. Núm. Exp. 340/2022 Tomo II del Principal.
López Téllez Geraldine Gloria vs. Gil Ferreiro Víctor Manuel. Controversias del Orden Familiar 3 Acdos. Núm. Exp. 1294/2022 Tomo VI.
Mancilla Vega Karla vs. Hernández Ramírez Víctor Hugo. Controversias del Orden Familiar 1 Acdo. Núm. Exp. 2048/2018 Bis. 2 Tomo III.
Martínez Alvarado Manuel. Sucesorio Familiar 1 Acdo. Núm. Exp. 622/2022.
Martínez Ramírez Nicole vs. Bernal Martínez Jorge Albertoalberto. Controversias del Orden Familiar 1 Acdo. Núm. Exp. 526/2024.
Martínez Valdez César vs. Rodríguez Sánchez Andrea. Controversias del Orden Familiar Inc. de Susénsión. 1 Acdo. en Incidente. Núm. Exp. 482/2018 Inc. de Susp. de Régimen de Convivencias.
Medina García Raúl Zodel. Sucesorio Familiar 1 Acdo. Núm. Exp. 2078/2023.

SOLO CONSULTA
SOLO CONSULTA
SOLO CONSULTA

Medrano Picazo María Consuelo vs. Medrano Millán David Erasmo. Exh. Familiar Exhorto. 1 Acdo. en Exhorto. Núm. Exp. 558/2024.
Méndez Ruíz Jesús. Sucesorio Familiar 1 Acdo. Núm. Exp. 1692/2023.
Mendoza Chávez Gilberto. Sucesorio Familiar 2 Acdos. Núm. Exp. 158/2021.
Mendoza Hernández José Martín vs. Laura Lorena Escobedo Ramos. Controversias del Orden Familiar 1 Acdo. Núm. Exp. 502/2020.
Mendoza Luna Gabriel Humberto vs. Galindez Jiménez Ada Piedad. Especial Familiar 1 Acdo. Núm. Exp. 448/2020 Tomo V.
Mendoza Luna Manuel vs. Pulido Luna Brenda. Controversias del Orden Familiar 1 Acdo. Núm. Exp. 348/2024.
Meza Cortés Marisol. Ord. Civil Familiar 1 Acdo. Núm. Exp. 792/2022.
Millán Hernández Efraín vs. López Aquino Miriam. Exh. Familiar Exhorto. 1 Acdo. en Exhorto. Núm. Exp. 568/2024.
Morales García Josafat vs. González Sánchez Meihba Nohemí. Controversias del Orden Familiar 1 Acdo. Núm. Exp. 414/2024.
Mujica Toriz Tiare Yunuen vs. Castro Guzmán Carlos Andrés Adolfo. Controversias del Orden Familiar Tomo II. 1 Acdo. Núm. Exp. 2224/2019 Tomo II del Principal.
Orozco Bello Genaro. Sucesorio Familiar 2 Acdos. Núm. Exp. 1272/2023.
Pérez Hernández Salvador. Sucesorio Familiar 1 Acdo. Núm. Exp. 2050/2022 Secc. Cuarta.
Pérez Rodríguez María Matilde. Sucesorio Familiar 1 Acdo. Núm. Exp. 226/2024.
Pérez Villegas Amarantha vs. Ortiz Colindrez Alfredo. Controversias del Orden Familiar Tomo II. 1 Acdo. Núm. Exp. 10/2013 Tomo II.
Quintanar Orihuela María Laura. Sucesorio Familiar 1 Acdo. Núm. Exp. 1176/2023 Principal.
Ramos Aramburo Lucerito vs. Galicia Islas Ernesto. Controversias del Orden Familiar 1 Acdo. Núm. Exp. 152/2024.
Rangel Martínez Velasco Érika Asalia vs. Suárez del Río Eduardo. Especial Familiar Tomo II Principal. 1 Acdo. Núm. Exp. 30/2020 Tomo II del Principal.
Reséndiz Andrade Rebeca y Reséndiz Andrade Rebeca vs. Roberto Rubí Teoyotl. Ord. Civil Familiar Tomo III. 1 Acdo. Núm. Exp. 266/2010 Bis. 1 Tomo III.
Reyes Gamboa Daniel vs. Gutiérrez Mendoza Rosalba. Especial Familiar 1 Acdo. Núm. Exp. 1234/2023 Principal.
Rivera Hernández Salustia vs. Ariza Peralta Ascención. Controversias del Orden Familiar 1 Acdo. Núm. Exp. 1086/2010.
Rodríguez Juárez María de Lourdes vs. Hernández Colín Raúl. Especial Familiar 3 Acdos. Núm. Exp. 1550/2023 Principal.
Rodríguez Lara Jenny vs. Navarro Martínez Iván. Especial Familiar 1 Acdo. Núm. Exp. 1274/2016.
Rodríguez Lara José Apolinar su Sucesión. Sucesorio Familiar 1 Acdo. Núm. Exp. 28/2022.
Roel Calvillo Alejandro vs. Tania Andrea Pérez Salas Pleshette. Especial Familiar Tomo II Principal. 1 Acdo. Núm. Exp. 1634/2015 Tomo II.
Rosales Zamorano Agustín. Sucesorio Familiar Inc. de Remoción de Albacea. 2 Acdos. en Incidente. Núm. Exp. 168/2013 Inc. de Remoción de Albacea.
Sada Díaz Eduardo. Sucesorio Familiar 1 Acdo. Núm. Exp. 1210/2020 Segunda Sección.
Sánchez Chávez Norberto. Sucesorio Familiar 1 Acdo. Núm. Exp. 320/2024.
Sánchez García Alexandro vs. Ramírez García Érika Rubí. Controversias del Orden Familiar Tomo II. 1 Acdo. Núm. Exp. 852/2022 Tomo II.
Sánchez de la Fuente Perla Margarita vs. Ruíz de Sparza Cervera César. Exh. Familiar Exhorto. 1 Acdo. en Exhorto. Núm. Exp. 556/2024.
Sayago García Miguel Ángel. Sucesorio Familiar 1 Acdo. Núm. Exp. 266/2024.
Segura Ledesma Yosefin vs. Facundo Vargas Sotelo. Controversias del Orden Familiar 1 Acdo. en Expedientillo. Núm. Exp. 232/2012.
Solano Carmona Teófilo. Sucesorio Familiar 1 Acdo. Núm. Exp. 328/2024.
Torres Anguiano Benito su Sucesión. Sucesorio Familiar 1 Acdo. Núm. Exp. 2010/2023.
Torres Luna María Guadalupe. Sucesorio Familiar 2 Acdos. Núm. Exp. 410/2024.
Torres Pérez Carlos vs. Martínez Aguilar Julieta Maribel. Especial Familiar 2 Acdos. en Incidente. Núm. Exp. 1906/2021 Inc. de Consecuencias Inherentes a la Disol. del Vínculo Matrimonial.
Tovar Hernández Elva Anaid vs. Estrada Colín Horacio. Controversias del Orden Familiar 1 Acdo. Núm. Exp. 1418/2022.
Villalobos Oviedo Miguel. Sucesorio Familiar Secc. Primera Tomo III. 1 Acdo. Núm. Exp. 1076/1981 Secc. Primera Tomo III.
Zavala Vázquez Artemio vs. Benavidez Posadas Gabriela. Controversias del Orden Familiar Tomo II. 1 Acdo. Núm. Exp. 256/2021 Tomo II.
Zúñiga Sánchez Verónica vs. Rangel Morales Julio César. Controversias del Orden Familiar 4 Acdos. Núm. Exp. 218/2017 Tomo II.
De la Rosa Hernández Gloria vs. Patiño Lemus Mario Alejandro. Especial Familiar 1 Acdo. en Incidente. Núm. Exp. 1900/2023 Inc. de Consecuencias Inherentes a la Disol. del Vínculo Matrimonial.
Del Valle Sosa Fortunato. Sucesorio Familiar 1 Acdo. Núm. Exp. 1348/2019.
AUDIENCIA
Calvario Ibarra Claudia vs. Francisco Eduardo Muñoz Miranda. Inc. de Cancel. de Pensión Alimenticia Controversias del Orden Familiar 1 Acdo. en Incidente. Núm. Exp. 2092/2015 Inc. de Cancel. de Pensión Alimenticia.
Jiménez Rodríguez Armando. Aud. Sucesorio Familiar. 1 audiencia. Núm. Exp. 340/2023.
Rubluo Islas José Luis. Aud. 801 Cpc Sucesorio Familiar. 1 audiencia. Núm. Exp. 1598/2023 Principal.

SENTENCIAS INTERLOCUTORIAS

Pérez Cruz Raúl vs. Garrido Sánchez Mónica. Especial Familiar Sent. Interl. en el Inc. de Consecuencias Inherentes 1 Sent. Interl. en Incidente. Núm. Exp. 1538/2022 Inc. de Consecuencias Inherentes a la Disol. del Vínculo Matrimonial

LA SECRETARIA DE ACUERDOS
LIC. NUBIA AMADOR AVILA

TRIGÉSIMO SEGUNDO DE LO FAMILIAR

SECRETARÍA "A"
ACUERDOS DEL 5 DE ABRIL DEL 2024

Aguilar López Gonzalo Jorge vs. Martínez Yunez Georgina. Especial Familiar K. 1 Acdo. en Incidente. Núm. Exp. 1949/2023 Inc. de Impugnación de Falsedad de Documento.
Álvarez Chávez Agustín su Sucesión. Sucesorio Familiar F. 1 Acdo. Núm. Exp. 989/2023.
Arredondo Rincón Gabriel. Sucesorio Familiar F. 1 Acdo. Núm. Exp. 527/2021.
Belmont Ángeles Cristina Paola vs. Flores Álvarez Gustavo. Controversias del Orden Familiar M. 1 Acdo. Núm. Exp. 429/2023.
Bernal Alanís Sara. Sucesorio Familiar F. 1 Acdo. Núm. Exp. 1671/2013.
Bernal Ibáñez Margarita Montserrat su Sucesión. Sucesorio Familiar F. 1 Acdo. Núm. Exp. 1555/2023.
Bustamante Hernández Pedro su Sucesión. Sucesorio Familiar Radicación. E. 1 Acdo. Núm. Exp. 543/2024.
Campos Perera Carmen Regina su Sucesión. Sucesorio Familiar F. 1 Acdo. Núm. Exp. 911/2023.
Cano Velasco Odalys Sofía vs. Martínez Guerrero Alan. Controversias del Orden Familiar F. 1 Acdo. Núm. Exp. 367/2022.
Castro Segura Érika vs. Contreras Reyes Alejandro. Especial Familiar F. 1 Acdo. Núm. Exp. 207/2020.
Cervantes Austria Stephanie Michelle vs. Diego Arturo Muller Barrón. Controversias del Orden Familiar M. 1 Acdo. en Incidente. Núm. Exp. 1485/2015 Inc. de Ejecc. y Cump. de Sent. Definitiva.
Chávez Delgado Sandra Luz vs. López López Donaciano. Especial Familiar Prevención E. 1 Acdo. Núm. Exp. 539/2024.
Cruz Vázquez María vs. Ocampo Galindo César. Controversias del Orden Familiar F. 1 Acdo. Núm. Exp. 453/2024.
Espinosa Rodríguez Ranulfo vs. Ramírez Sánchez María Elena. Especial Familiar F. 1 Acdo. Núm. Exp. 1347/2017.
Estrada Rangel Donovan Alejandro vs. Aguilar Flores María del Pilar. Especial Familiar F. 1 Acdo. Núm. Exp. 1423/2019.
Fermín Reynoso Anabel vs. Perdomo Castro Oceloyotzin Edriel. Controversias del Orden Familiar F. 1 Acdo. Núm. Exp. 2051/2023.

SOLO CONSULTA

Fernández Gallegos Janett Carolina vs. Javier Tinajero Cruz. Especial Familiar F. 1 Acdo. en Incidente. Núm. Exp. 579/2015 de Guarda y Custodia.

Figueroa Torres Aline Lizbeth vs. Alejandro Valencia Cruz. Especial Familiar F. 1 Acdo. en Otros. Núm. Exp. 2115/2013 Tomo Cuatro.

Flores Ojeda Jonathan Antonio vs. Beovana Alejandra Carranza Arroyo. Controversias del Orden Familiar 2 Acdos. en Incidente. Núm. Exp. 743/2011 Incidenten de Cambio de Guarda y Custodia.

Galván Tirado Alejandro vs. Rayón Ardines Griselda Beatriz. Especial Familiar F. 1 Acdo. Núm. Exp. 1639/2023.

García Villalobos Elvira. Sucesorio Familiar F. 1 Acdo. Núm. Exp. 1795/2019 Secc. Segunda.

García Ramos Leticia vs. Jesús Cruz Santos. Controversias del Orden Familiar K. 2 Acdos. en Incidente. Núm. Exp. 1907/2012 Inc. de Incremento de Pensión Alimenticia.

Gervacio Villamar Araceli vs. Horacio Acosta García. Controversias del Orden Familiar F. 1 Acdo. Núm. Exp. 2203/2012.

Gómez de la Fuente María del Rosario. Sucesorio Familiar F. 1 Acdo. Núm. Exp. 1547/2018.

González Altamirano Leticia vs. Escobar Rodríguez Jesús. Controversias del Orden Familiar F. 1 Acdo. Núm. Exp. 2173/2023.

González Barba Benjamín. Sucesorio Familiar Notif. Boletín Judicial E. 1 Acdo. Núm. Exp. 133/2019.

González Castrejón Pablo. Sucesorio Familiar F. 1 Acdo. Núm. Exp. 2217/2016.

Gutiérrez García J. Salomón. y Gutiérrez García J. Salomón vs. Gutiérrez García J. Salomón. Sucesorio Familiar M. 1 Acdo. Núm. Exp. 865/2012 Cuarta Sección.

Guzmán Beltrán Brenda Guzmán vs. Ramírez Beltrán Ángel. Exh. Familiar F. 1 Acdo. en Exhorto. Núm. Exp. 403/2024.

Haquet Orozco Juan Clovis su Sucesión. Sucesorio Familiar M. 1 Acdo. Núm. Exp. 1831/2023.

Hernández Varela María Elena vs. Canizal Cruz Nancy y Martínez Hernández Eduardo Gadiel. Controversias del Orden Familiar Remisión Copia Fiscalia E. 1 Acdo. Núm. Exp. 1121/2023.

Hernández Oliver Adriana vs. Juan Carlos Díaz Vargas. Controversias del Orden Familiar F. 1 Acdo. Núm. Exp. 1997/2014.

José Zúñiga Vanessa vs. Rivas Lagunas Eduardo. Especial Familiar M. 1 Acdo. Núm. Exp. 315/2024.

Lagunas Mejía Carolina vs. Tomás César Gómez Nava. Sucesorio Familiar Apel. E. 1 Acdo. en Incidente. Núm. Exp. 1321/2005 Inc. de Reduc. de Pensión Alimenticia.

Limón Rodríguez Elva Margarita vs. Becerra Pérez José Manuel. Controversias del Orden Familiar F. 1 Acdo. Núm. Exp. 1245/2019.

López Rangel Emma vs. Garduño Dionicio José Luis. Controversias del Orden Familiar F. 1 Acdo. Núm. Exp. 2073/2023.

Luna Domínguez Agapito su Sucesión. Sucesorio Familiar M. 1 Acdo. Núm. Exp. 2023/2023.

Martínez Gómez Jade Juana y Martínez Gómez Yara María vs. Martínez Sánchez Agustín. Controversias del Orden Familiar Aclaración E. 1 Acdo. Núm. Exp. 1815/2023.

Martínez Guerrero María de Jesús vs. Martínez Guerrero María de Jesús. Sucesorio Familiar K. 1 Acdo. Núm. Exp. 1923/2019 Bis. 1 Secc. Tercera.

Matouk Manzur Amira. Sucesorio Familiar M. 1 Acdo. en Otros. Núm. Exp. 499/2023 Cuarta Sección.

Mendoza García Karla Fernanda vs. Mendoza Jurado Vicente. Controversias del Orden Familiar F. 1 Acdo. Núm. Exp. 1983/2023.

Mendoza Rivera Hill Estefany vs. Bruno Roberto Ocampo Soriano. Especial Familiar F. 1 Acdo. en Incidente. Núm. Exp. 1353/2013 Inc. de Fijación de Pensión Alimenticia.

Mercado Mercado Laura vs. Ramírez Zapata Rafael de Jesús. Especial Familiar M. 1 Acdo. en Incidente. Núm. Exp. 1707/2022 Inc. de Pensión Alimenticia y Guarda y Custodia.

Méyer Hernández Catalina su Sucesión. Sucesorio Familiar F. 1 Acdo. Núm. Exp. 1031/2023.

Mondragón García María Dafne vs. Ávila Moreno Daniel Rodrigo. Especial Familiar F. 1 Acdo. Núm. Exp. 1777/2021.

Montaño Muñoz Ana Luisa vs. Cruz Quintero Juan Carlos. Controversias del Orden Familiar audiencia. 1 Acdo. Núm. Exp. 2199/2023.

Montes de Oca Martínez Christofher Ángel su Sucesión. Sucesorio Familiar M. 1 Acdo. en Otros. Núm. Exp. 799/2022 Segunda Sección.

Morales Guerra Ana María vs. Namara Silva Andrés Mc. Controversias del Orden Familiar F. 1 Acdo. Núm. Exp. 1601/2023.

Mota Mendoza Rosalinda vs. Navarro Molina Miguel Ángel. Controversias del Orden Familiar Comparecencia. 1 Acdo. Núm. Exp. 575/2024.

Olin Rivero Pedro vs. Uribe Rosas Elizabeth. Especial Familiar F. 1 Acdo. Núm. Exp. 1891/2021.

Olivares Hernández Cecilia Magalli vs. Sporn Boaz. Especial Familiar M. 1 Acdo. Núm. Exp. 1411/2023.

Olivares Hernández Cecilia Magalli vs. Sporn Boaz. Especial Familiar M. 2 Acdos. en Incidente. Núm. Exp. 1411/2023 Inc. de Pensión Alimenticia, y Erradicación de Violencia Familiar.

Onofre Torres Teresa vs. José Luis Carbajal Clement. Controversias del Orden Familiar F. 1 Acdo. Núm. Exp. 683/2005 Bis. 1.

Ortega Vázquez Gabriela vs. Mejía González Miguel. Controversias del Orden Familiar F. 1 Acdo. en Incidente. Núm. Exp. 199/2020 Inc. de Cump. de Convenio.

Ortiz Torres Concepción. Sucesorio Familiar F. 1 Acdo. Núm. Exp. 1371/2015.

Palma Cruz Patricia vs. Hernández Moncada Juan Pablo. Controversias del Orden Familiar F. 1 Acdo. Núm. Exp. 1119/2022.

Paramo Barragán Alejandra vs. López Cabrera Benjamín Eduardo. Controversias del Orden Familiar F. 1 Acdo. Núm. Exp. 205/2022.

Ponce Cortés Luz Fernanda vs. Coyote Galán Alan Eduardo. Exh. Familiar F. 1 Acdo. Núm. Exp. 105/2024.

Rangel Delgado Patricia vs. José Manuel Roldán Carrillo. Controversias del Orden Familiar F. 1 Acdo. en Incidente. Núm. Exp. 1303/2008 Inc. de Cancel. de Pensión Alimenticia.

Rangel González María Concepción su Sucesión. Sucesorio Familiar Fiscalia Copias E. 1 Acdo. Núm. Exp. 715/2023.

Reyes López Estela su Sucesión. Exh. Familiar Exh. que Remite el Juzgado Mixto de Pabellón Arteaga, Aguascalientes. 1 Acdo. en Exhorto. Núm. Exp. 541/2024.

Rodríguez Rivera Yéssica vs. Vázquez Martínez Jesús Alberto. Especial Familiar F. 1 Acdo. Núm. Exp. 231/2020.

Rodríguez Zacarías María del Pilar vs. Pérez Venalonzo Eduardo Abraham. Controversias del Orden Familiar F. 2 Acdos. Núm. Exp. 1671/2019.

Rojas Ortega Rodolfo vs. Castañeda Morfín Lorena Beatriz. Exh. Familiar Exh. que Remite el Juzgado Quinto Familiar de Tlalnepanytla Con Residencia en Atizapán de Zaragoza, Estado de México. 1 Acdo. en Exhorto. Núm. Exp. 545/2024.

Rosas Arvizu María Fernanda vs. Díaz Cornejo Raúl Uriel. Controversias del Orden Familiar F. 1 Acdo. Núm. Exp. 341/2024.

Ruíz Ortega Claudia Fenia vs. Cruz Narciso Carlos Soe 5. Controversias del Orden Familiar Pasa a Sent. E. 2 Acdos. Núm. Exp. 2253/2023.

Sánchez Gutiérrez Luis Miguel vs. Meléndez Castellanos Nashla. Controversias del Orden Familiar Apel. Interl. E. 1 Acdo. Núm. Exp. 205/2020 Inc. de Ejecc. de Pensiones Alimenticias de Septiembre del 2020 a Septiembre del 2022.

Sánchez Martínez Luis Carlos su Sucesión. Sucesorio Familiar F. 1 Acdo. Núm. Exp. 353/2024.

Sánchez Ramírez María del Carmen vs. Elnatan Ori Efraim. Controversias del Orden Familiar M. 1 Acdo. Núm. Exp. 349/2023.

Sánchez Ramírez Omayra Lizbeth vs. Mercado Huerta Adrián. Controversias del Orden Familiar F. 3 Acdos. Núm. Exp. 219/2023.

Sandoval Amado Guadalupe. Especial Familiar F. 1 Acdo. en Otros. Núm. Exp. 1021/2003 Tercer Tomo.

Sandoval Carrillo Brenda Fabiola vs. Flores Martínez Eduardo Daniel. Especial Familiar 1 Acdo. en Incidente. Núm. Exp. 1285/2021 Inc. para Regular Las Consecuencias Inherentes Al Divorcio.

Santiago García Audelia vs. Juan Luis Flores Espinoza. Controversias del Orden Familiar F. 1 Acdo. Núm. Exp. 1705/2013.

Sevilla Alanís Edgar vs. Cerón López Ana Luisa. Especial Familiar M. 1 Acdo. Núm. Exp. 1829/2022.

Tenorio María del Carmen vs. - - -. Sucesorio Familiar F. 1 Acdo. en Incidente. Núm. Exp. 203/2017 Primer Inc. de Desocup. y Entrega del Bien Inmueble que Forma la Masa Hereditaria.

SOLO CONSULTA
SOLO CONSULTA
SOLO CONSULTA

Toledo Cervantes María Eugenia vs. Corzo Pineda Jorge Aníbal Daniel. Especial Familiar F. 1 Acdo. Núm. Exp. 1231/2014.
Torres Esperanza Berenice vs. De la Rosa Huerta Antonio. Especial Familiar M. 1 Acdo. Núm. Exp. 2113/2023.
Valero de Anda Abigail vs. Godínez Pensado Arturo. Controversias del Orden Familiar F. 1 Acdo. Núm. Exp. 223/2024.
Vázquez Copado Francisco Javier vs. Juárez Macías Andrea Beatriz. Especial Familiar Pedimento Fiscalia E. 1 Acdo. Núm. Exp. 549/2020.
Vázquez Serrano Frida Margarita vs. Daumann Christopher. Controversias del Orden Familiar F. 1 Acdo. Núm. Exp. 2047/2023.
Zamora Herrera Layla Belem vs. Velázquez Rojas David de Jesús. Controversias del Orden Familiar M. 1 Acdo. Núm. Exp. 151/2021.
Zapata Suárez Elizabeth su Sucesión. Sucesorio Familiar M. 1 Acdo. Núm. Exp. 393/2023.
Álvarez Coraza Esmeralda Noemí vs. Espinosa Padilla Javier. Controversias del Orden Familiar F. 1 Acdo. Núm. Exp. 531/2024.
NO PUBLICADOS
Hernández Varela María Elena vs. Canizal Cruz Nancy y Martínez Hernández Eduardo Gadiel. Controversias del Orden Familiar Estarse E. 1 Acdo. Núm. Exp. 1121/2023.
Ríos Ordaz David vs. Ruíz García Ana Cristel. Especial Familiar Superveniente E. 2 Acdos. en Incidente. Núm. Exp. 33/2023 Inc. que Regula Las Consecuencias Inherentes a la Disol. del Vinculo Matrimonial.
AUDIENCIA
Correa Flores Alejandro vs. Rodríguez Galván María de Lourdes. Aud. 272- B C. P. C. Especial Familiar. 1 audiencia. Núm. Exp. 2257/2023.
Maguey Martínez Luz María del Carmen su Sucesión. Acept. de Cargo de Albacea. Sucesorio Familiar. 1 Acdo. en Otros. Núm. Exp. 605/2023 Inc. de Remoción de Albacea.
Saavedra Ponce Manuela su Sucesión. Acept. de Cargo de Albacea. Sucesorio Familiar. 1 audiencia. Núm. Exp. 1215/2023.
Yáñez López Mariana Maricela vs. Miguel Alfonso López Aguilar y Otros. Aud. Controversias del Orden Familiar 1 Acdo. en Incidente. Núm. Exp. 507/2020 Inc. de Cambio de Guarda y Custodia.

EL SECRETARIO DE ACUERDOS
LIC. ERNESTO VILLARREAL TÉLLEZ

SECRETARÍA "B"
ACUERDOS DEL 5 DE ABRIL DEL 2024

Aguilar Franco Carmen vs. Reyes Sánchez René. Controversias del Orden Familiar 1 Acdo. en Incidente. Núm. Exp. 1904/2017 Inc. de Cambio de Guarda y Custodia.
Aguillon María del Carmen Enriqueta vs. Enrique Corona Castillo. Controversias del Orden Familiar del Dem. Haciendo Manifestaciones Y. 1 Acdo. en Expedientillo. Núm. Exp. 682/1999.
Alfaro Carrillo Luis Ramón vs. Orozco Barajas Brenda Marcela. Controversias del Orden Familiar 2 Acdos. Núm. Exp. 1882/2019.
Altamirano Cruz Emmanuel Karim vs. Cabrera González Blanca Cristina. Especial Familiar Desahogo de Requerimiento. 1 Acdo. Núm. Exp. 964/2020.
Alvarado Márquez Carolina vs. Tesoro Camacho Francisco. Controversias del Orden Familiar Informe Imss. 1 Acdo. Núm. Exp. 1746/2023.
Arias González Federico vs. Castañeda Casales Magdalena. Especial Familiar Copias Certificadas. 1 Acdo. Núm. Exp. 1120/2023.
Arzate Ojeda Juan Salvador vs. Sánchez Santana América Berenice. Especial Familiar Exhibe Minuta. 1 Acdo. Núm. Exp. 786/2021.
Atilano Medina Ciriaco su Sucesión. Sucesorio Familiar 1 Acdo. Núm. Exp. 844/2023.
Ávila Neri Luis Eduardo vs. Domínguez Mayorga Gloria Marlene. Controversias del Orden Familiar 1 Acdo. en Incidente. Núm. Exp. 302/2021.
Ávila Neri Luis Eduardo vs. Domínguez Mayorga Gloria Marlene. Controversias del Orden Familiar Acdo. Not Personal. 2 Acdos. en Otros. Núm. Exp. 302/2021 Tomo II.
Barrón Juárez Manuel vs. Chávez Pacheco Normaq Leticia. Especial Familiar 1 Acdo. Núm. Exp. 1296/2019.
Barrón Juárez Manuel vs. Chávez Pacheco Normaq Leticia. Especial Familiar 1 Acdo. en Incidente. Núm. Exp. 1296/2019 Inc. de Cancel. de Visitas y Convivencias.
Cegueda Mora María del Carmen Yolanda vs. Beristain Vera José. Especial Familiar Copias Certificadas. 1 Acdo. Núm. Exp. 1870/2023.
Cervantes Contreras Nayeli Sinai vs. Pérez Mauricio Roberto. Especial Familiar 1 Acdo. en Incidente. Núm. Exp. 1084/2021 Inc. de Declar. de Obligado Solidario.
Chávez Selene vs. Rivera Cortina Gustavo. Controversias del Orden Familiar Rebeldia Agravios. 1 Acdo. en Incidente. Núm. Exp. 1084/2022 Inc. de Nul. de Actuaciones.
Espinosa López Emilio. Sucesorio Familiar F. 1 Acdo. Núm. Exp. 546/2022.
Flores Salgado Rosalía Waldina. Int. 2 Acdos. Núm. Exp. 504/1993.
García Ambriz Amparo vs. Aburto Salmerón José. Especial Familiar del Divorciante, Se Ordena Ratificar Y. 1 Acdo. Núm. Exp. 270/2024.
García y Daza Alberto su Sucesión. Sucesorio Familiar 2 Acdos. Núm. Exp. 788/2023.
González Canela Leticia vs. Sánchez Pérez Josué. Controversias del Orden Familiar 2 Acdos. en Incidente. Núm. Exp. 964/2008 Inc. de Cancel. de Pensión Alimenticia de Josué Obed Sánchez González.
González Quezada Tomasa su Sucesión. Sucesorio Familiar Admis. Y. 1 Acdo. Núm. Exp. 454/2024.
González Santillán Óscar vs. Castelán Rodríguez Miriam. Especial Familiar de la Dem. Incidental, Se Reserva Y. 2 Acdos. en Incidente. Núm. Exp. 1172/2020 Inc. de Modificación de Régimen de Visitas y Convivencias.
Grijalva González Francisca. Sucesorio Familiar Autorización. 1 Acdo. Núm. Exp. 1270/2018.
Hernández Cortés Teresa su Sucesión. Sucesorio Familiar Informe Notaria. 1 Acdo. Núm. Exp. 264/2024.
Hernández Guillén Rubén. Sucesorio Familiar 2 Acdos. Núm. Exp. 2098/2019.
Hernández León Julio César vs. Frías Hernández Elva Virginia. Controversias del Orden Familiar 1 Acdo. Núm. Exp. 688/2023.
Hernández Pulido Brenda Cristina vs. Hernández Gonzaga Jorge Manuel. Controversias del Orden Familiar 1 Acdo. Núm. Exp. 34/2021.
Jaime Sandoval Emmanuel vs. Hernández Marín Paola. Controversias del Orden Familiar 1 Acdo. Núm. Exp. 606/2020.
Jaramillo Farías Víctor Manuel vs. Irabien Clavel Elizabeth. Exh. Familiar 1 Acdo. en Exhorto. Núm. Exp. 568/2024.
Juárez García Montserrat vs. Valderrama Viveros Óscar Fernando. Especial Familiar 1 Acdo. Núm. Exp. 96/2022.
Juárez Martínez Moisés Arquimides vs. Jiménez Gutiérrez María Isabel. Especial Familiar D. 1 Acdo. Núm. Exp. 1078/2023.
Landeros Hernández Salvador vs. Morales Tapia Karla. Controversias del Orden Familiar D. 1 Acdo. Núm. Exp. 2244/2023.
López López Elisa Armida vs. Casas Flores Miguel Ángel. Especial Familiar Copias Certificadas. 1 Acdo. Núm. Exp. 1450/2019.
Medina García Andrea Celeste vs. Enrique Israel Medina Hernández. Controversias del Orden Familiar 1 Acdo. Núm. Exp. 386/2014.
Mejía y Jiménez Roberto. Sucesorio Familiar 1 Acdo. Núm. Exp. 1248/2018.
Miranda Arellano Zyanya Carolina vs. Santos Gómez Jair Daniel. Controversias del Orden Familiar de Raymundo, Estese Y. 1 Acdo. Núm. Exp. 840/2023.
Mora Cárdenas Juan Manuel vs. Becerril Pérez Luz Anel. Especial Familiar Prevención. 1 Acdo. Núm. Exp. 522/2024.
Navarrete Córdova Miguel Blas su Sucesión. Sucesorio Familiar Informe Archivo Judicial. 1 Acdo. Núm. Exp. 424/2024.
Navarro Flores José Alberto vs. Vázquez Rodríguez Jesús. Ejec. Merc. Notif. Personal. 1 Acdo. Núm. Exp. 1300/2008.
Ortega Hernández Amor Rocío vs. Arturo Barbosa Corona. Especial Familiar 1 Acdo. Núm. Exp. 2230/2014.
Padilla Escobar Alfredo su Sucesión. Sucesorio Familiar de la Denunciante Haciendo Manifestaciones Y. 1 Acdo. Núm. Exp. 2036/2023.
Pulido Sánchez Karla Janeth vs. Ibarrola Todd Juan Sebastián. Controversias del Orden Familiar de la Actora Desahogando Requerimiento Y. 1 Acdo. Núm. Exp. 554/2016.
Ramírez Tavera David. Esp. Hip. 2 Acdos. Núm. Exp. 1616/2010.
Ramírez Tavera David. Sucesorio Familiar 2 Acdos. en Otros. Núm. Exp. 1616/2010 Segunda Sección.

SOLO CONSULTA
SOLO CONSULTA
SOLO CONSULTA

Reyes Castañeda Wenceslao Pedro Fidel su Sucesión. Sucesorio Familiar Copias Certificadas. 1 Acdo. Núm. Exp. 1094/2023.
Ríos Vera María de Lourdes vs. Cante Díaz Miguel. Especial Familiar Admisorio. 1 Acdo. Núm. Exp. 534/2024.
Rodríguez González Angelina vs. Téllez Anguiano José de Jesús. Exh. Familiar 1 Acdo. en Exhorto. Núm. Exp. 570/2024.
Rodríguez León Quetzalcóatl vs. Rocha Morales María Fernanda. Especial Familiar Dada Nueva Cuenta Oficio a Sala. 1 Acdo. Núm. Exp. 1218/2023.
Romero Varela Martha. Sucesorio Familiar Notif. Personal. 1 Acdo. en Incidente. Núm. Exp. 1292/2012 Inc. de Remoción de Albacea.
Sánchez Calzada Jaime Alonso vs. Sánchez Hernández Jaime Alonso. Controversias del Orden Familiar 1 Acdo. Núm. Exp. 1708/2022.
Scully Gallegos Juan su Sucesión. Sucesorio Familiar Admisorio. 1 Acdo. Núm. Exp. 520/2024.
Téllez Girón Zúñiga Sofía vs. Samuel Jiménez Escamilla. Controversias del Orden Familiar Auto. 1 Acdo. en Incidente. Núm. Exp. 1442/2013 Segundo Inc. de Cambio de Guarda y Custodia.
Torices Jiménez Victoria su Sucesión. Sucesorio Familiar Informe Dif. 1 Acdo. Núm. Exp. 2138/2023.
Vargas Arco Ivette vs. Álvarez Herrera Ángel Francisco. Ord. Civil Familiar F. 1 Acdo. en Incidente. Núm. Exp. 2034/2016 Inc. de Cancel. de Pensión Alimenticia.
Vera Valle Ismaelina. Sucesorio Familiar 1 Acdo. en Expedientillo. Núm. Exp. 438/2001.
Villalobos Juárez María Guadalupe vs. Mauries Jasso Ángel Roberto. Especial Familiar 1 Acdo. Núm. Exp. 118/2023.
Vite Gaspar Flora su Sucesión. Sucesorio Familiar 1 Acdo. Núm. Exp. 586/2023.
Zagal Bustos Marisela vs. Vázquez Avendaño Miguel Ángel. Controversias del Orden Familiar AUDIENCIA, Platica Con Menor, Pasa a Sentencia. 1 Acdo. Núm. Exp. 860/2021.
Zárate Arce Bruno y Zárate Arce Elizabeth vs. Arce Mejía Beatriz y Zárate Domínguez Raúl. Controversias del Orden Familiar Manifestaciones. 2 Acdos. Núm. Exp. 1392/2023.
De la Sancha Anguiano Delfino vs. De Jesús Rojas Ana María. Especial Familiar Desahogo de Requerimiento. 1 Acdo. Núm. Exp. 608/2023.
NO PUBLICADOS
Altamirano Cruz Emmanuel Karim vs. Cabrera González Blanca Cristina. Especial Familiar 4 Acdos. Núm. Exp. 964/2020.
Arenas Murguía Melissa Fernanda vs. Pérez Paredes Erick Iván. Controversias del Orden Familiar F. 1 Acdo. Núm. Exp. 866/2023.
Arenas Murguía Melissa Fernanda vs. Pérez Paredes Erick Iván. Controversias del Orden Familiar F. 1 Acdo. en Incidente. Núm. Exp. 866/2023 Inc. de Reduc. de Pensión Alimenticia.
Centeno Alvarado Gabriela vs. López Ramírez Joel Enrique. Especial Familiar 1 Acdo. Núm. Exp. 2150/2023.
Dighero Gutiérrez María Luisa vs. Olmedo Martínez Gabriel. Controversias del Orden Familiar 1 Acdo. Núm. Exp. 1080/2018.
García y Daza Alberto su Sucesión. Sucesorio Familiar 1 Acdo. Núm. Exp. 788/2023.
Gutiérrez Quiroz Juan Manuel su Sucesión. Sucesorio Familiar 1 Acdo. Núm. Exp. 580/2023.
Hernández León Julio César vs. Frías Hernández Elva Virginia. Controversias del Orden Familiar 2 Acdos. Núm. Exp. 688/2023.
Hernández Montoya Beatriz vs. Valdés García Jorge. Especial Familiar Admisorio. 1 Acdo. Núm. Exp. 508/2024.
Hernández Nambo Guillermina vs. No Hay. Sucesorio Familiar 1 Acdo. Núm. Exp. 2206/2015.
Herrera Quiroz Sergio Iván vs. Pérez Álvarez Grisel. Controversias del Orden Familiar 1 Acdo. Núm. Exp. 1868/2023.
Leyva Escudero Marcela Doraliz y Avendaño Leyva Daniela vs. Avendaño Romo Alan Daniel. Controversias del Orden Familiar 2 Acdos. Núm. Exp. 106/2024.
López García Miriam vs. Julio César González Quintana. Controversias del Orden Familiar 1 Acdo. Núm. Exp. 326/2021 Tomoii.
Olivares Cisneros Mario. Sucesorio Familiar 1 Acdo. Núm. Exp. 1850/2019.
Ontiveros Conney Verónica vs. Zurita Aldrete Fernando. Controversias del Orden Familiar F. 2 Acdos. en Incidente. Núm. Exp. 478/2019 Inc. de Consecuencias Inherentes a la Disol. del Vinculo Matrimonial.
Pérez Vega Alex Yvalde vs. Caamal Ake Lourdes Janet y Otro. Exh. Familiar F. 1 Acdo. Núm. Exp. 74/2024.
Reyna Castillo Ma. Gloria su Sucesión. Sucesorio Familiar 1 Acdo. Núm. Exp. 402/2024.
Rodríguez Hernández Ricardo vs. Martínez Rodríguez María Teresa. Controversias del Orden Familiar 1 Acdo. Núm. Exp. 2060/2023.
Ruíz Nieto Gustavo Jesús vs. Ruíz Moya Rosa Evelia. Especial Familiar 1 Acdo. en Incidente. Núm. Exp. 836/2020 Inc. de Liquidación de Sociedad Conyugal.
Trujillo Aguilar Alejandra vs. Enrique Martínez Encarnación. Especial Familiar 2 Acdos. en Incidente. Núm. Exp. 502/2013 Inc. de Cancel. de Alimentos.
Varillas Bautista Brenda. Juris. Voluntaria Familiar F. 1 Acdo. Núm. Exp. 1638/2023.
AUDIENCIA
Alba Vázquez Alejandro su Sucesión. 790 Sucesorio Familiar. 1 audiencia. Núm. Exp. 1550/2023.
Carrillo Chávez Saúl. Acept. de Cargo de Curador. Juris. Voluntaria Familiar. 1 audiencia. Núm. Exp. 92/2023.
LA SECRETARIA CONCILIADORA EN FUNCIONES DE SECRETARIA DE ACUERDOS
LIC. GUADALUPE AZUCENA CASTILLO ESTEFES

TRIGÉSIMO TERCERO DE LO FAMILIAR

SECRETARÍA "A"
ACUERDOS DEL 5 DE ABRIL DEL 2024

Alarcón González Cándido su Sucesión. Sucesorio Familiar 1 Acdo. Núm. Exp. 159/2022.
Alejaldre Ambriz Citli Jesabel vs. Soto Hernández Giovanni Neftalí. Controversias del Orden Familiar 1 Acdo. Núm. Exp. 483/2024.
Ayala Hernández María Karina vs. Israel Estrada Solórzano. Ejec. Merc. 1 Acdo. Núm. Exp. 213/2001.
Báez Zuniga Azareth vs. Báez Valtierra Juan José. Especial Familiar 1 Acdo. en Incidente. Núm. Exp. 1791/2017 Inc. de Aumento de Pensión Alimenticia.
Benítez Talavera Concepción. Sucesorio Familiar 1 Acdo. Núm. Exp. 979/2017.
Benítez Peralta María Fernanda vs. Luna Maldonado Alexis Eduardo. Controversias del Orden Familiar 1 Acdo. en Cuadernillo. Núm. Exp. 1253/2023 Primer Recurso de Apelación.
Borges Trejo Alberto Alonso vs. Tavera Bautista María Guadalupe. Exh. Familiar Exhorto. 1 Acdo. en Exhorto. Núm. Exp. 559/2024.
Cabral Malanca Eduardo Marcelo vs. Hernández Gallo Patricia. Especial Familiar 1 Acdo. Núm. Exp. 291/2024.
Callehas García Carlos vs. Juárez Pérez Sonia. Especial Familiar 1 Acdo. Núm. Exp. 217/2024.
Callejas Mejía Cirila. Juris. Voluntaria Familiar 1 Acdo. Núm. Exp. 755/2023.
Carapia Orozco Mónica vs. Vargas Castañeda Edwin. Controversias del Orden Familiar 1 Acdo. Núm. Exp. 1883/2018.
Casalez Pérez María del Socorro. Sucesorio Familiar 1 Acdo. en Expedientillo. Núm. Exp. 441/2005.
Casimiro Badillo Carlos Alberto vs. Nacar Rosalinda Cinthia Anilu. Especial Familiar 1 Acdo. Núm. Exp. 39/2024.
Castañeda Vázquez Cecilia vs. Serrano Huerta Gerardo. Especial Familiar 1. 2 Acdos. Núm. Exp. 1251/2023.
Castillejos del Rey Edna Margarita vs. Garcidueñas Pacheco Humberto. Controversias del Orden Familiar 1 Acdo. en Otros. Núm. Exp. 1073/2018 Segundo Tomo.
Castillo Esquivel Fabiola Areli vs. Mondragón Martínez Antonino René. Controversias del Orden Familiar 2 Acdos. Núm. Exp. 1577/2023.
Castillo Jiménez Raúl vs. Alma Rocío Arredondo. Ord. Civil Familiar 1 Acdo. en Incidente. Núm. Exp. 225/2011 Nul. de Actuaciones.
Castillo Pérez Miriam Lizbeth vs. Escobedo Maya Raúl Eduardo. Especial Familiar 1 Acdo. Núm. Exp. 107/2024.
Castro Torrijos María Leticia vs. José Alejandro Galindo del Valle. Especial Familiar 1 Acdo. en Cuadernillo. Núm. Exp. 593/2021 Liquidación de la Sociedad Conyugal.
Chavarría Hernández Érika vs. Gamero Becerril Óscar. Controversias del Orden Familiar 1 Acdo. en Incidente. Núm. Exp. 1483/2013 Cancel. de Pensión Alimenticia.
Chávez Miranda Víctor Antonio vs. Miranda Manjarrez Ana Karen. Controversias del Orden Familiar 1 Acdo. Núm. Exp. 477/2024 Principal.
Cruz Bermejo Iván. Juris. Voluntaria Familiar 1 Acdo. Núm. Exp. 775/2008.

SOLO CONSULTA
SOLO CONSULTA
SOLO CONSULTA

Cruz Rodríguez Eduardo su Sucesión. Sucesorio Familiar 2 Acdos. Núm. Exp. 413/2024.
Daniel Olvera Mónica vs. Avendaño Daniel Sandra Yaksi. Controversias del Orden Familiar 1 Acdo. Núm. Exp. 1461/2023.
Espinosa Méndez Gabino. Sucesorio Familiar 1 Acdo. Núm. Exp. 889/1997.
Espíritu López Juan Antonio vs. López López Laura Leonor. Controversias del Orden Familiar 1 Acdo. Núm. Exp. 313/2024.
Fernández Rodríguez María Dolores vs. Luis Manuel Creel Moreno. Especial Familiar 1 Acdo. Núm. Exp. 729/2021.
Flores Molina Yamel Lillans vs. Guzmán Mejía Jorge. Controversias del Orden Familiar 1 Acdo. en Incidente. Núm. Exp. 1199/2022 Cambio de Guarda y Custodia.
Fuentes Bolaños Laura Esperanza vs. Carlos Guiles Camacho. Controversias del Orden Familiar 1 Acdo. Núm. Exp. 325/2015.
García García Margarita Patricia Olvera Nieto Ángel Gustavo vs. Fernández Lara Rebeca. Controversias del Orden Familiar 1 Acdo. Núm. Exp. 291/2020 Tomo IV.
García García Alma Nelly vs. Orihuela Montiel Nicolás. Especial Familiar 1 Acdo. en Incidente. Núm. Exp. 1091/2023 Fijación de Pensión Alimenticia.
García Torres María Isabel vs. López Aspeitia Javier. Alim. Comparec. 1 Acdo. Núm. Exp. 1647/2011.
González Lazcano Medina Lorena vs. Arias Gutiérrez Ubaldo Hugo. Controversias del Orden Familiar 1 Acdo. en Incidente. Núm. Exp. 485/2018 Inc. de Cambio de Guarda y Custodia.
González Bravo Joaquín su Sucesión. Sucesorio Familiar 1 Acdo. Núm. Exp. 555/2024.
Guerra Arias María del Carmen vs. González Rubio Cárdenas Luis. Especial Familiar 1 Acdo. en Incidente. Núm. Exp. 735/2021 Fijación de Pensión Alimenticia G y C.
Guzmán Cordero Azucena Janeth vs. Jorge Luis Galicia Valerio. Controversias del Orden Familiar 1 Acdo. en Incidente. Núm. Exp. 289/2012 Inc. de Cambio de Guarda y Custodia.
Hernández Retana Nayeli Montserrat vs. Páez Vázquez Salvador. Controversias del Orden Familiar 1 Acdo. Núm. Exp. 2115/2023 Principal.
Hernández Olivas Adriana Karina vs. Estrada Ramírez Iván. Ord. Civil Familiar 1 Acdo. Núm. Exp. 1149/2020.
Huerta Nadal Guadalupe. Sucesorio Familiar 1 Acdo. Núm. Exp. 557/2016.
Ibáñez García Gabriela vs. Martínez Ruíz Juan Carlos. Especial Familiar 1 Acdo. Núm. Exp. 407/2024.
Jiménez García José Alfredo. Especial Familiar 2 Acdos. en Incidente. Núm. Exp. 263/2020 Guarda y Custodia y Pensión Alimenticia.
Landa Díaz Roberto su Sucesión. Exh. Familiar Exhorto. 1 Acdo. en Exhorto. Núm. Exp. 561/2024.
León Pedro Ernesto vs. María Alejandra Serralde Granados. Controversias del Orden Familiar 1 Acdo. en Incidente. Núm. Exp. 1297/2006 Pensiones Vencidas y No Pagadas.
Levario Gaytán Víctor Guillermo su Sucesión. Sucesorio Familiar 1 Acdo. Núm. Exp. 599/2023.
Lozada López Viridiana Ivon vs. Salcedo Guillén Sergio. Controversias del Orden Familiar 2 Acdos. Núm. Exp. 409/2024 Principal.
López Castro María del Pilar vs. Mancera López Christian Allan. Controversias del Orden Familiar 1 Acdo. Núm. Exp. 551/2020.
López Guerra Georgina, su Sucesión. Sucesorio Familiar 1 Acdo. en Cuadernillo. Núm. Exp. 913/2020 Segundo Recurso de Apelación.
Martínez Cárdenas Francisco Javier vs. León Velázquez Claudia Jatziri. Especial Familiar 1 Acdo. Núm. Exp. 2245/2023.
Martínez Romero José su Sucesión. Sucesorio Familiar 1 Acdo. Núm. Exp. 215/2024.
Medina González Bernardo. Sucesorio Familiar 1 Acdo. Núm. Exp. 1143/2018.
Meléndez Chávez Sharon. Juris. Voluntaria Familiar 2. 2 Acdos. Núm. Exp. 349/2024.
Mendoza Reza Miguel Ángel vs. Ramírez García Ilze Jacqueline. Controversias del Orden Familiar 1 Acdo. Núm. Exp. 1983/2022.
Merino Fambona Salomón vs. Espinosa Sierra Érika Paola. Especial Familiar 1 Acdo. Núm. Exp. 2065/2018.
Merlin Vieyra Arely vs. Ortiz Sánchez Arcangel. Controversias del Orden Familiar 7 Acdos. Núm. Exp. 1017/2023.
Molina Gómez Pedro. Sucesorio Familiar 1 Acdo. en Expedientillo. Núm. Exp. 469/2001.
Morales Tovar María Carolina vs. Arango Pérez Francisco Barbaro. Especial Familiar 1 Acdo. Núm. Exp. 397/2023.
Olivares Olguín Omar vs. Rodríguez Munguía Sandra. Especial Familiar 1 Acdo. Núm. Exp. 173/2024.
Pantaleon Fuentevilla María del Rosario vs. Escartin Garrido Iván Enrique. Controversias del Orden Familiar 2 Acdos. en Incidente. Núm. Exp. 1533/2017 Visitas y Convivencias.
Pérez Sosa Ernestina. Sucesorio Familiar 1 Acdo. en Expedientillo. Núm. Exp. 1199/2007.
Ramírez Gómez Pedro vs. Dorantes Soria Delfino Soriano López Angelina / vs. y Otros. Ord. Civil Familiar 1 Acdo. Núm. Exp. 2037/2019.
Ramírez Camacho Andrea Guadalupe vs. Diego Andrés Arriaga Reyes. Controversias del Orden Familiar 1 Acdo. en Cuadernillo. Núm. Exp. 609/2012 Consignación.
Ramírez Rosas Miguel Ángel. Controversias del Orden Familiar 1 Acdo. en Cuadernillo. Núm. Exp. 1473/2021 Cuarto Recurso de Apelación.
Ramírez Sierra Evelyn Andrea vs. Uribe Jaimes Raúl. Controversias del Orden Familiar 1 Acdo. Núm. Exp. 329/2024.
Rivas Neria Miguel Ángel su Sucesión. Sucesorio Familiar 1 Acdo. Núm. Exp. 1541/2023.
Rivera Colín Jade vs. Martínez Arroyo Iván Felipe. Especial Familiar 1 Acdo. Núm. Exp. 471/2022.
Rocha Morales María Elena vs. Int. 1 Acdo. Núm. Exp. 1743/2007.
Rodríguez Duarte María Luisa su Sucesión. Sucesorio Familiar 1 Acdo. Núm. Exp. 1835/2023.
Rodríguez Galván Ma Guadalupe vs. Cruz Téllez Arturo Medardo. Controversias del Orden Familiar 1 Acdo. Núm. Exp. 1327/2022.
Romero Hernández Xochilt vs. Martínez Moreno Fernando. Especial Familiar 1 Acdo. Núm. Exp. 2077/2023.
Rosas Valencia María del Rocío vs. Heernandez Reynoso Armando. Controversias del Orden Familiar 1 Acdo. en Otros. Núm. Exp. 339/2016 Segundo Tomo.
Ruíz Valente Diana vs. Castellanos Álvarez Jhony. Exh. Familiar Exhorto. 1 Acdo. en Exhorto. Núm. Exp. 553/2024.
Sacal González Danna Jéssica vs. Navarro Castellanos Rodrigo. Ord. Civil Familiar 1 Acdo. Núm. Exp. 1045/2023.
Samperio Vargas María Margarita su Sucesión. Sucesorio Familiar 1 Acdo. en Cuadernillo. Núm. Exp. 1899/2022 Secc. Cuarta.
Sánchez Cruz Yesenia y Yesenia Sánchez Cruz vs. Nájera Méndez Claudio Zacek. Especial Familiar 1 Acdo. en Expedientillo. Núm. Exp. 1709/2022.
Sánchez Yedra Pedro. Especial Familiar 1 Acdo. en Otros. Núm. Exp. 365/1989 Repos. de Autos.
Sarmiento Quintana Javier, su Sucesión. Sucesorio Familiar 1. 1 Acdo. Núm. Exp. 895/2021.
Sarmiento Quintana Javier, su Sucesión. Sucesorio Familiar 1 Acdo. en Cuadernillo. Núm. Exp. 895/2021 Secc. Segunda.
Soto Feria Magdalena vs. Zapien Zapien Gonzalo Armando. Especial Familiar 1 Acdo. Núm. Exp. 423/2024.
Soto Martínez Marisol. Especial Familiar 1 Acdo. en Expedientillo. Núm. Exp. 673/2010.
Téllez García Leonila su Sucesión. Sucesorio Familiar 1 Acdo. en Cuadernillo. Núm. Exp. 1159/2021 Secc. Cuarta.
Torres Guzmán Monserrat vs. Guzmán Granados Ángel Eduardo. Controversias del Orden Familiar 1 Acdo. Núm. Exp. 575/2024 Principal.
Trejo García José César vs. Silva Hernández Tania Lucía. Especial Familiar 1 Acdo. Núm. Exp. 247/2024.
Vázquez y Gómez Taide su Sucesión. Sucesorio Familiar 1 Acdo. Núm. Exp. 1503/2021.

AUDIENCIA

Esquivel Garduño Gregorio su Sucesión. Aud. Sucesorio Familiar. 1 audiencia. Núm. Exp. 1207/2022.
Montes Mariscal Felicitas. Aud. Sucesorio Familiar. 1 audiencia. Núm. Exp. 1/2021.
Tovar Parra Ricarda su Sucesión. Aud. Sucesorio Familiar. 1 audiencia. Núm. Exp. 1329/2022.

SENTENCIAS DEFINITIVAS DEL 5 DE ABRIL DEL 2024

Batista Herrera Tomás vs. Benavides González María Trinidad. Especial Familiar Sent. Def. 1 Núm. Exp. 1479/2023
Caamaño Gallardo Christian Abinadi vs. Hernández Jiménez Dahiana Montserrat. Especial Familiar Sent. Def. 1 Núm. Exp. 183/2024

SENTENCIAS INTERLOCUTORIAS

Castañeda López Ana Angélica vs. Acuña Rangel Luis René. Controversias del Orden Familiar Sent. Interl. 1 Sent. Interl. en Incidente. Núm. Exp. 43/2009 Cancel. de Pensión Alimenticia

LA SECRETARIA DE ACUERDOS
LIC. SANDRA GARCÍA PEREZ

SOLO CONSULTA
SOLO CONSULTA
SOLO CONSULTA

SECRETARÍA "B"
ACUERDOS DEL 5 DE ABRIL DEL 2024

Abiaca Lee Anabell vs. Vielma Montiel Carlos Vicente. Controversias del Orden Familiar 1 Acdo. Núm. Exp. 552/2024.
Aguilar Villarreal Ana Karen vs. Pérez Alvarado Juan Martín. Controversias del Orden Familiar 1 Acdo. Núm. Exp. 2042/2016.
Albison Tawn Dewey vs. Camerilli Andrea Patricia. Especial Familiar 1 Acdo. en Incidente. Núm. Exp. 258/2016 Reduc. de Pensión Alimenticia.
Algara Coffin Ángel Alejandro vs. Belem Hernández Salazar. Controversias del Orden Familiar 2 Acdos. Núm. Exp. 984/2021 Tomo II Principal.
Amaya Navarrete Yéssica Gloria y Alain Rosas Reyes. Especial Familiar 1 Acdo. Núm. Exp. 1580/2012.
Anaya de la Mora Arturo Nael vs. Álvarez Vásquez Stefanny. Especial Familiar 1 Acdo. Núm. Exp. 50/2024.
Andrade Montes Grisell Viridiana vs. Sánchez Ramírez Miguel Enrique. Controversias del Orden Familiar 1 Acdo. en Incidente. Núm. Exp. 826/2019 Reduc. y Modificación de Pago de Pensión Alimenticia.
Anzures Reynaga Norma vs. Luis Gerardo García García. Controversias del Orden Familiar 1 Acdo. en Otros. Núm. Exp. 1512/2006 Tomo II.
Arias Ramírez Abraham Azael vs. Zúñiga Contreras Caren Jocelyn. Controversias del Orden Familiar 1 Acdo. Núm. Exp. 988/2022 Tomo II.
Audelo Carbajal Nora Minerva vs. Cervantes Molina Jorge. Controversias del Orden Familiar 1 Acdo. Núm. Exp. 80/2024.
Becerril Correa Esperanza su Sucesión. Sucesorio Familiar 1 Acdo. en Incidente. Núm. Exp. 328/2022 Rendición de Cuentas.
Beltrán Velasco Litza Roxana vs. Velasco Rodríguez Claudia. Controversias del Orden Familiar 1 Acdo. Núm. Exp. 250/2024.
Bravo Tercero Dolores vs. Cruz Nava Carlos. Controversias del Orden Familiar 2 Acdos. Núm. Exp. 1844/2022.
Camacho Aguilar Alberto vs. Sánchez Salazar Yadira Yiribeth. Especial Familiar 1 Acdo. Núm. Exp. 410/2024.
Carmona Aguirre Evangelina vs. Lemus Cruz Álvaro. Controversias del Orden Familiar 1 Acdo. Núm. Exp. 1146/2015 Tomo II.
Caro Hernández Perla vs. Omar Daniel Rivera Trejo. Controversias del Orden Familiar 1 Acdo. en Otros. Núm. Exp. 356/2008 Primer Recurso de Apelación.
Carrión Meza Gonzalo Alfonso. Sucesorio Familiar 1 Acdo. en Otros. Núm. Exp. 1528/2019 Secc. Segunda.
Centeno Soberanes Susana y Soberanes Moreno Susana. Sucesorio Familiar 1 Acdo. Núm. Exp. 538/2024.
Chávez Mota Marcela Edith vs. Martínez Contreras Eduardo. Controversias del Orden Familiar 1 Acdo. Núm. Exp. 578/2023.
Corona Heredia José Luis. Sucesorio Familiar 1 Acdo. Núm. Exp. 460/2024.
Corral Estrada Hernán Gabriel vs. Del Rosario Fernández Lilia Nicte. Controversias del Orden Familiar 1 Acdo. Núm. Exp. 1684/2023.
Cárdenas Rodríguez Araceli vs. Miguel Ángel Cano Jiménez. Controversias del Orden Familiar 2 Acdos. en Incidente. Núm. Exp. 1242/2012 Pago de Pensión Alimenticia No Pagada.
Díaz Cerecedo Eufemia. Juris. Voluntaria Familiar 3 Acdos. Núm. Exp. 174/2022.
Esquivel Castro Mayra Karen vs. Guerrero Rodríguez Félix y Esquivel Castro Mayte Yarazet. Controversias del Orden Familiar 1 Acdo. Núm. Exp. 1502/2023.
Fernández Islas María de Los Ángeles su Sucesión. Sucesorio Familiar 1 Acdo. Núm. Exp. 1628/2021.
Flores Pelcastre Alma Beatriz vs. Martínez Villegas Joel Alejandro. Controversias del Orden Familiar 1 Acdo. Núm. Exp. 678/2023.
Gallardo Pérez Alejandro vs. Sosa Madrigal Sandra Inés. Especial Familiar 1 Acdo. Núm. Exp. 546/2024.
García Pérez Rosa María vs. Erasmo Negrete Abascal. Controversias del Orden Familiar 1 Acdo. en Incidente. Núm. Exp. 400/2008 Cesación de Pensión Alimenticia.
García Téllez Luis Alberto vs. Sánchez Arguelles Dorisela. Especial Familiar 1 Acdo. Núm. Exp. 222/2023.
García Cruz María Eugenia y José Manuel Huert a Cuadros. Div. Vol. 1 Acdo. Núm. Exp. 92/1994.
González Villagómez María Eugenia. Sucesorio Familiar 1 Acdo. en Otros. Núm. Exp. 1312/2021 Secc. Segunda.
Granados Pérez Guillermo su Sucesión. Sucesorio Familiar 1 Acdo. Núm. Exp. 2172/2022.
Guillermo Calzada Dulce Ariana vs. Garduño Flores José Roberto. Controversias del Orden Familiar 2 Acdos. Núm. Exp. 1962/2021.
Herrera Martínez Ana María vs. Magdaleno Solano Basurto. Controversias del Orden Familiar 4 Acdos. en Incidente. Núm. Exp. 748/2016 Cancel. de Pensión Alimenticia.
Herrera Olvera Sarai Mitzi vs. Reyes Villalobos Yussel Eduardo. Controversias del Orden Familiar 1 Acdo. Núm. Exp. 1570/2023.
Iglesias Lamela José Luis. Sucesorio Familiar 1 Acdo. Núm. Exp. 1838/2018.
Ishikawa Arnaud Ana María su Sucesión. Sucesorio Familiar 1 Acdo. Núm. Exp. 1012/2014.
Ito Angulo Guadalupe Kazuko vs. Bostelmann Lahud Juan Pablo. Especial Familiar 1 Acdo. Núm. Exp. 558/2024.
Jiménez Martínez Andrés. Juris. Voluntaria Familiar 1 Acdo. en Incidente. Núm. Exp. 1488/2006 Remoción de Tutriz.
Juárez Vázquez Óscar y Fuentes Rodríguez Lorenza. Sucesorio Familiar 1 Acdo. en Incidente. Núm. Exp. 1632/2008 Remoción de Albacea.
Marín Uribe Luis Randall vs. Pérez Ramírez Monserrat Isabel. Controversias del Orden Familiar 1 Acdo. en Incidente. Núm. Exp. 1946/2023 Nul. de Actuaciones.
Mata Madrigal Jéssica vs. Valdivia Manzano Fernando. Controversias del Orden Familiar 1 Acdo. Núm. Exp. 304/2024.
Menchaca Sánchez María Eugenia Araceli y Arteaga Arteaga José Clemente Guadalupe. Exh. Familiar Exhorto. 1 Acdo. en Exhorto. Núm. Exp. 560/2024.
Méndez Pulido Yireth vs. Quintero Islas Omar. Controversias del Orden Familiar 1 Acdo. Núm. Exp. 1456/2023.
Mercado Velázquez Ma de Los Ángeles Concepción vs. Azcárraga Maza José Roberto. Controversias del Orden Familiar 1 Acdo. Núm. Exp. 342/2023.
Moctezuma Tapia Luis Edmundo vs. Borja Hernández Martha Matilde. Controversias del Orden Familiar 1 Acdo. Núm. Exp. 156/2024.
Navarro Teyssier Rafael Ramón su Sucesión. Sucesorio Familiar 1 Acdo. Núm. Exp. 56/2023.
Ortiz Gómez Brenda vs. Delgado Quiroz William. Controversias del Orden Familiar 1 Acdo. en Incidente. Núm. Exp. 72/2022 Cambio de Régimen de Visitas y Convivencias.
Palomera Arana María Magdalena vs. Erick Reyes Olguín. Alim. Comparec. 1 Acdo. Núm. Exp. 462/2003.
Patlan Mujica David vs. Flores García Jennifer Alicia. Controversias del Orden Familiar 1 Acdo. Núm. Exp. 346/2022 Tomo II.
Pérez Vázquez Sebastián vs. Ugartechea García Ilse Vanessa. Especial Familiar 1 Acdo. Núm. Exp. 1720/2017.
Pérez Fabián Cristina Guadalupe vs. González Romero José Manuel. Controversias del Orden Familiar 1 Acdo. Núm. Exp. 532/2024.
Pichardo Gutiérrez Martha. Sucesorio Familiar 2 Acdos. Núm. Exp. 860/2018.
Piña Lechuga Karla Angie Erendira vs. Esquivel Castro Otilia. Controversias del Orden Familiar 1 Acdo. Núm. Exp. 646/2022.
Ramos Rivas Fernando vs. Morales Fajardo Gabriela. Ord. Civil Familiar 1 Acdo. en Incidente. Núm. Exp. 1898/2022 Asignación de Pensión Alimenticia.
Reyes Meléndez Julio César vs. Pérez Castillo Lizette Ailin. Especial Familiar 1 Acdo. Núm. Exp. 176/2024.
Reyna Vázquez Alberto vs. Vázquez González Socorro y Miranda Reyna Nancy Miriam y Miranda Reyna Guadalupe y Valdez Aguilar Ana Lilia y Reyna Valdez Brenda Fabiola y Reyna Vázquez Mario. Ord. Civil 1 Acdo. Núm. Exp. 540/2024.
Rodríguez Vázquez Manuel vs. Calderón Ruíz Gloria. Especial Familiar 1 Acdo. Núm. Exp. 1012/2016.
Rodríguez González Manuel. Especial Familiar 1 Acdo. en Incidente. Núm. Exp. 1032/2015 Pensión Alimenticia Definitiva.
Romero Nieto Yonatan Yair vs. Reyes Ramírez María Guadalupe. Especial Familiar 1 Acdo. en Incidente. Núm. Exp. 622/2023 Consecuencias Inherentes a la D. S.
Sánchez Martínez José Bernardo vs. Méndez Flores Leonor. Especial Familiar 1 Acdo. en Incidente. Núm. Exp. 910/2017 Liquidación de la Sociedad Conyugal.
Sánchez García Beatriz su Sucesión. Sucesorio Familiar 1 Acdo. Núm. Exp. 400/2024.
Sánchez Quintana Rosa María Trinidad vs. Lara Ramírez Jeny y Montoya Sánchez José Antonio. Controversias del Orden Familiar 1 Acdo. Núm. Exp. 1306/2023.

SOLO CONSULTA
SOLO CONSULTA
SOLO CONSULTA

Santiago Vizzuett Bertha Yolanda su Sucesión. Sucesorio Familiar 1 Acdo. Núm. Exp. 550/2024.
Soto Aguirre Estela. Controversias del Orden Familiar 1 Acdo. en Otros. Núm. Exp. 1726/2008 Tomo II.
Talavera López Juan vs. Acumulado Al 298/1999. Test. 1 Acdo. Núm. Exp. 296/1999.
Valero Manzano Anaid Elena vs. Rodrígo Cristóbal Vázquez. Controversias del Orden Familiar 1 Acdo. en Incidente. Núm. Exp. 1298/2016 Inc. de Incumplimiento de Convenio.
Valero Manzano Anaid Elena vs. Rodrígo Cristóbal Vázquez. Controversias del Orden Familiar 1 Acdo. en Incidente. Núm. Exp. 1298/2016 Reduc. de Pensión Alimenticia.
Vargas Heredia Mariana y Heredia Ramírez Guadalupe Matilde vs. Heredia Ramírez Guadalupe Matilde. Sucesorio Familiar 1 Acdo. Núm. Exp. 160/2024.
Vera Moreno Rafael vs. Rodríguez Jimarez Nancy. Controversias del Orden Familiar 2 Acdos. Núm. Exp. 302/2023.
Vicuña Domínguez Maribel vs. Ramírez Heredia Emmanuel. Controversias del Orden Familiar 1 Acdo. Núm. Exp. 128/2024.
Del Río Santana Miguel. Sucesorio Familiar 1 Acdo. Núm. Exp. 1232/2019.
MAL PUBLICADOS
Arias Ramírez Abraham Azael vs. Zúñiga Contreras Caren Jocelyn. Controversias del Orden Familiar 1 Acdo. Núm. Exp. 988/2022 Tomo II.
Marín Uribe Luis Randall vs. Pérez Ramírez Monserrat Isabel. Controversias del Orden Familiar 1 Acdo. Núm. Exp. 1946/2023.
Santos García Mariana vs. Páez Cervantes Israel. Controversias del Orden Familiar 1 Acdo. en Incidente. Núm. Exp. 328/2024 Pensiones Alimenticias Vencidas y No Pagadas.
NO PUBLICADOS
Benítez y Marquina Rosalío Pompeyo. Sucesorio Familiar 1 Acdo. en Otros. Núm. Exp. 2156/2017 Rendición de Ctas. de Administración Febrero a Marzo 2024.
Jiménez Martínez Andrés. Juris. Voluntaria Familiar 1 Acdo. en Incidente. Núm. Exp. 1488/2006 Remoción de Tutriz.
López Ortiz Santiago vs. Lina Fernández Irma Ismaeala. Controversias del Orden Familiar 1 Acdo. Núm. Exp. 520/2024.
Medina Bárcenas María Sabina Tiburcia Dolores su Sucesión. Sucesorio Familiar 1 Acdo. en Otros. Núm. Exp. 746/2023 Secc. Cuarta.
Medina Bárcenas María Sabina Tiburcia Dolores su Sucesión. Sucesorio Familiar 1 Acdo. en Otros. Núm. Exp. 746/2023 Secc. Segunda.
Medina Bárcenas María Sabina Tiburcia Dolores su Sucesión. Sucesorio Familiar 1 Acdo. en Otros. Núm. Exp. 746/2023 Secc. Tercera.
Mercado Quiroz Guillermina, su Sucesión. Sucesorio Familiar 1 Acdo. en Otros. Núm. Exp. 890/2021 Secc. Cuarta.
Mercado Quiroz Guillermina, su Sucesión. Sucesorio Familiar 1 Acdo. en Otros. Núm. Exp. 890/2021 Secc. Tercera.
AUDIENCIA
Lozada Ruíz Sandra Yuliana vs. Pérez Pineda Iván. Controversias del Orden Familiar 2 Acdos. en Incidente. Núm. Exp. 1954/2009 Cancel. de Pensión Alimenticia.
Tadeo Pacheco Eneaky vs. Efraín Garduño Hernández. Controversias del Orden Familiar 1 audiencia. Núm. Exp. 1616/2014.
SENTENCIAS DEFINITIVAS DEL 5 DE ABRIL DEL 2024
Hernández Aguilar Gabriel vs. Arteaga Montes Guillermina. Especial Familiar Def. 1 Núm. Exp. 150/2024
Vazquez Ortiz Adriana. Juris. Voluntaria Familiar Def. 1 Núm. Exp. 200/2024
SENTENCIAS INTERLOCUTORIAS
González Gil Aurora su Sucesión. Sucesorio Familiar Interl. 1 Núm. Exp. 1986/2023

LA SECRETARIA DE ACUERDOS MINISTERIO LEY:
LIC. SANDRA GARCÍA PEREZ

TRIGÉSIMO CUARTO DE LO FAMILIAR

SECRETARÍA "A"
ACUERDOS DEL 5 DE ABRIL DEL 2024

Achar Samra Elena vs. Micha Zaga Elías. Especial Familiar Autorización. 2 Acdos. Núm. Exp. 79/2023 Tomo II.
Aguilar Rosa. Int. Auto. 1 Acdo. Núm. Exp. 311/2002.
Alanís Salazar Eduardo vs. Cortés Carmona Ángela Herminia. Especial Familiar Cedula Sin Diligenciar. 1 Acdo. Núm. Exp. 469/2024.
Álvarez de Lavega Jesús Patricio Luis su Sucesión. Sucesorio Familiar Informe. 1 Acdo. Núm. Exp. 43/2024.
Arana Hernández Gustavo vs. García Samaniego Ingrid Juliana. Especial Familiar Exh. Diligenciado. 1 Acdo. Núm. Exp. 1875/2022.
Arce Uribe Kennia Rubí vs. Melitón Medina Daniel. Controversias del Orden Familiar Auto. 1 Acdo. Núm. Exp. 277/2024.
Arenas López Jairo Víctor Antonio vs. Cerón Badillo Vaitzi Adayani. Controversias del Orden Familiar Estudio. 4 Acdos. Núm. Exp. 1135/2022.
Ávila Hernández Tania Stefanny vs. Luna López David. Especial Familiar Computo. 2 Acdos. Núm. Exp. 477/2024.
Barajas Ortiz José Carlos su Sucesión. Sucesorio Familiar Estudio. 1 Acdo. Núm. Exp. 1337/2023.
Barajas Rodríguez María Delia. Sucesorio Familiar Estudio. 1 Acdo. Núm. Exp. 95/2020 Secc. Segunda.
Bastidas Cruz María Teresa. Sucesorio Familiar Auto. 1 Acdo. Núm. Exp. 1679/2013.
Becerril Chipres Brayan. Juris. Voluntaria Familiar Acuerdo. 1 Acdo. Núm. Exp. 279/2024.
Belmont Nájera Javier. Int. Estudio. 1 Acdo. Núm. Exp. 761/1989.
Calderón Morales Sergio Vicente vs. Agustín Miguel Margarita. Controversias del Orden Familiar Estudio. 1 Acdo. Núm. Exp. 843/2021 Inc. de Cambio de Guarda y Custodia.
Castro Carega Iliana vs. Félix César Elizalde Jiménez. Controversias del Orden Familiar Autorización. 2 Acdos. en Incidente. Núm. Exp. 835/2003 Inc. Cancel. de Pensión de Pensión Alimenticia.
Cervantes Cervantes Karla Angélica vs. Serrano Soto Carlos Francisco. Controversias del Orden Familiar Auto. 1 Acdo. Núm. Exp. 35/2018.
Contreras Urias María del Carmen su Sucesión. Sucesorio Familiar Informe. 1 Acdo. Núm. Exp. 329/2024.
Coronilla Moctezuma Rosa María. Juris. Voluntaria Familiar Inicial. 1 Acdo. Núm. Exp. 559/2024.
Cortés González Eufrocina vs. Ventura González Refugio. Exh. Familiar Exhorto. 1 Acdo. en Exhorto. Núm. Exp. 571/2024.
Cruz García Diana Berenice vs. Valenzuela Ruíz Fernando. Especial Familiar Informe. 1 Acdo. en Incidente. Núm. Exp. 2115/2019 Inc. de Régimen de Visitas y Convivencias.
Dávila Bravo Victoria Yazmín vs. González Ramírez Mario Ernesto. Controversias del Orden Familiar Computo. 2 Acdos. Núm. Exp. 1263/2023.
Delgado Mejía Pedro su Sucesión. Juris. Vol. Llegada de Los Autos Archivo Judicial. 1 Acdo. Núm. Exp. 1335/2009.
Díaz Cadena María Claudia vs. José Joaquín Mora Hernández. Ord. Civil Familiar Estudio. 1 Acdo. en Incidente. Núm. Exp. 1075/2009 Inc. de Ejecc. de Convenio.
Domínguez Rocha Ma Dolores vs. Esquivel Corral Rafael. Especial Familiar Computo. 2 Acdos. Núm. Exp. 309/2024.
Enríquez Garrido Mario su Sucesión. Sucesorio Familiar Informe. 1 Acdo. Núm. Exp. 93/2024.
Escandón Pérez Rosa Patricia vs. Geovanny Cruz López. Especial Familiar Informe. 1 Acdo. en Incidente. Núm. Exp. 217/2016 Inc. de Actual. de Pensión Alimenticia.
Espinosa Calderón Ricardo vs. Georgina Martínez Badillo. Especial Familiar Llegada de Los Autos Archivo Judicial. 1 Acdo. Núm. Exp. 1157/2013.
Galindo Fraga Magdalena. Controversias del Orden Familiar Estudio. 4 Acdos. Núm. Exp. 1181/2019 Tomo VI.
Galván Vázquez. su Sucesión Sergio. Sucesorio Familiar Inicial. 1 Acdo. Núm. Exp. 561/2024.
García Domínguez Luz del Carmen vs. López Ortega Jorge Hugo su Sucesión. Controversias del Orden Familiar Estudio. 1 Acdo. Núm. Exp. 287/2023.
Garduño Becerril Rosa. Sucesorio Familiar Auto. 1 Acdo. Núm. Exp. 1779/2019.
Gil Saavedra Karina Yisel vs. Rodríguez Ochoa Ricardo. Controversias del Orden Familiar Estudio. 2 Acdos. Núm. Exp. 1355/2016.
Gómez Farías Velázquez Jorge su Sucesión. Sucesorio Familiar Minuta. 1 Acdo. Núm. Exp. 211/2023.
González Galicia Anel Ivonne vs. González Zepeda Christian Alexis. Controversias del Orden Familiar Estudio. 1 Acdo. Núm. Exp. 1437/2023.

SOLO CONSULTA
SOLO CONSULTA
SOLO CONSULTA

González Hernández Cristian vs. Ramírez Hernández Guadalupe. Especial Familiar Cedula Sin Diligenciar. 1 Acdo. Núm. Exp. 2071/2021.
González Martínez María su Sucesión. Sucesorio Familiar Cedula Sin Diligenciar. 3 Acdos. Núm. Exp. 441/2024.
Granados Luna María Comcepción vs. Urendez Flores Alejandro Darío. Especial Familiar Estudio. 1 Acdo. en Incidente. Núm. Exp. 221/2023 Inc. para Regular Las Consecuencias Derivadas del Div. G y C.
Guerrero García Ma Pueblito vs. Flores Lojano Vicente. Especial Familiar Inicial. 1 Acdo. Núm. Exp. 553/2024.
Guldberg Marie vs. Sanchis Alberto. Controversias del Orden Familiar Estudio. 1 Acdo. Núm. Exp. 119/2023 Tomo II.
Gutiérrez García Aislinn vs. Mejorada Rosas Edwin Brandon. Controversias del Orden Familiar Informe. 1 Acdo. Núm. Exp. 425/2024.
Gutiérrez Torres Yoselin Yomali vs. Vital Velázquez Bryan Enrique. Controversias del Orden Familiar Estudio. 1 Acdo. en Incidente. Núm. Exp. 689/2022 Inc. de Cambio de Régimen de Custodia Convivencia y Alimentos.
Guzmán Celis Carmen su Sucesión. Sucesorio Familiar Cedula Sin Diligenciar. 1 Acdo. Núm. Exp. 2081/2023.
Hernández Clavellina Miguel Ángel vs. Rojas Muñoz María Berenice. Controversias del Orden Familiar Estudios Toxicologicos. 1 Acdo. Núm. Exp. 1157/2022.
Hernández Lara Araceli vs. Ventura Sánchez Emmanuel Fernando. Controversias del Orden Familiar Oficio Archivo Judicial. 1 Acdo. Núm. Exp. 881/2022.
Hernández Miranda José Alberto vs. Castillo Uribe Marisela. Especial Familiar Acuerdo. 2 Acdos. Núm. Exp. 483/2024.
Herrera García María Teresa vs. Mancera Romero Gustavo Ángel. Controversias del Orden Familiar Auto. 1 Acdo. Núm. Exp. 1703/2015.
Hudec Zayas Ana Melissa vs. Carrillo Clapes Adolfo. Especial Familiar Inicial. 1 Acdo. Núm. Exp. 557/2024.
Huerta Carballo Marcela Iliana vs. Armando Campos Zúñiga. Controversias del Orden Familiar Oficio Archivo Judicial. 1 Acdo. Núm. Exp. 2323/2014.
Ibarra Vizcarra Rosa Miriam vs. Flores Garibay Alejandro. Controversias del Orden Familiar Auto. 1 Acdo. Núm. Exp. 619/2019.
Islas Díaz Juan Carlos y Islas Díaz Pedro vs. Islas Díaz Lucía. Controversias del Orden Familiar Estudio. 1 Acdo. Núm. Exp. 367/2024.
Jiménez Mendoza Mayra Carolina vs. Erick Alejandro Amaya Lule. Controversias del Orden Familiar Fechas Estudios Socieconomico. 1 Acdo. Núm. Exp. 67/2021.
Lazo Reyes Emma su Sucesión. Sucesorio Familiar Auto Declaratorio de Herederos. 1 Acdo. Núm. Exp. 1813/2023.
López Acuña Alma Rubí vs. Alejandro Jaime Martínez. Especial Familiar Cedula Diligenciada. 1 Acdo. Núm. Exp. 401/2013.
López Peña Nayeli vs. Tobles Guadalupe Óscar Ernesto. Controversias del Orden Familiar Informe. 1 Acdo. Núm. Exp. 591/2022 Inc. de Reduc. de Pensión Alimenticia.
López Vázquez María del Carmen. Juris. Voluntaria Familiar Informe. 1 Acdo. Núm. Exp. 587/2023.
Lugo Gómez Sigfrido José su Sucesión. Sucesorio Familiar Estudio. 1 Acdo. Núm. Exp. 1569/2023.
Lugo Maldonado Eustolia su Sucesión. Sucesorio Familiar Fecha Aud. 790. 1 Acdo. Núm. Exp. 2237/2023.
Luna Cuevas Victoria vs. Hugo Alejandro Pech Tematzazi. Cont. Ord. Fam. Auto. 1 Acdo. Núm. Exp. 1237/2006.
Madrigal Cortez Elisa su Sucesión. Sucesorio Familiar Desahogo de Mp. 1 Acdo. Núm. Exp. 1111/2023.
Manzanares Hernández Andrés Arturo vs. Rojas Martínez Martha Patricia. Especial Familiar Computo. 2 Acdos. Núm. Exp. 1713/2022.
Martínez Claderon Javier vs. Troncoso Delgado Brenda Anai. Especial Familiar Oficio Archivo Judicial. 1 Acdo. Núm. Exp. 769/2022.
Martínez López Mauricio vs. Valdéspino Luna Griselda. Ord. Civil Familiar Cedula Diligenciada. 1 Acdo. en Exhorto. Núm. Exp. 653/2022.
Martínez Martínez José Ángel vs. Serna Alderete Reichel. Controversias del Orden Familiar Estudio Socieconomico. 2 Acdos. Núm. Exp. 907/2023.
Martínez Serralde Víctor Hugo. Juris. Voluntaria Familiar Informe. 1 Acdo. Núm. Exp. 661/2013.
Mastache Pérez Tejada Silvia. Juris. Voluntaria Familiar Autr. Sicor. 2 Acdos. Núm. Exp. 1885/2018.
Medrano Chavarría Juan Manuel su Sucesión. Sucesorio Familiar Certificación audiencia. 1 Acdo. Núm. Exp. 2101/2023.
Méndez Solares Rodolfo Arturo vs. Velázquez González Mariana Alejandra. Especial Familiar Inicial. 1 Acdo. Núm. Exp. 555/2024.
Meneses Roque María Elena. Sucesorio Familiar Estudio. 2 Acdos. Núm. Exp. 1857/2021 Inc. de Remoción de Albacea.
Mercado Beristain María Angélica. Sucesorio Familiar Auto. 1 Acdo. Núm. Exp. 2265/2019.
Molina Fernández Rosa Belia vs. Pedro Escobar Espinoza. Div. Nec. Auto. 1 Acdo. Núm. Exp. 657/2006.
Montes Monroy Alma Patricia y Mario Alberto Picazo Flores. Div. Vol. Oficio Archivo Judicial. 1 Acdo. Núm. Exp. 1321/2001.
Morales Nieto José Guadalupe. Sucesorio Familiar Llegada de Los Autos Archivo Judicial. 1 Acdo. Núm. Exp. 1377/2014.
Morales Pérez Jorge Antonio vs. Reyes Barrientos Domitila. Especial Familiar Estudio. 1 Acdo. Núm. Exp. 2189/2023.
Morales Romero Karina. Juris. Voluntaria Familiar Expedición de Copias. 1 Acdo. Núm. Exp. 1897/2021.
Morelos Alcaraz Timoteo su Sucesión. Sucesorio Familiar Autr. Notario. 1 Acdo. Núm. Exp. 1371/2021.
Muga González María Nela vs. Díaz Flores Domingo. Especial Familiar Estudio. 1 Acdo. Núm. Exp. 261/2024.
Navarro Zavala Karla Berenice vs. Ríos Hernández Rubén. Especial Familiar Estudio Socieconomico. 1 Acdo. en Incidente. Núm. Exp. 1801/2019 Inc. de Modificación de Convenio.
Neyra Martínez Margarita vs. Sánchez Arellano Armando. Controversias del Orden Familiar Expedición de Copias. 1 Acdo. Núm. Exp. 2249/2023.
Nonato Pérez María Rita vs. Cuéllar Bolaños Rigoberto. Controversias del Orden Familiar Informe. 1 Acdo. Núm. Exp. 45/2024.
Novelo Estrada Javier Antonio vs. Pérez Lugo Karla Patricia. Controversias del Orden Familiar Estudio. 1 Acdo. en Incidente. Núm. Exp. 259/2020 Inc. de Modificación de Convenio.
Ochoa Encinas Sandra Patricia vs. García Valdés Rubén. Controversias del Orden Familiar Pliego de Posiciones. 1 Acdo. Núm. Exp. 1989/2023.
Olvera Sánchez Evelyn vs. Norberto Hernández Ávila. Controversias del Orden Familiar Oficio Archivo Judicial. 1 Acdo. en Expedientillo. Núm. Exp. 147/2020 Expedientillo.
Ortega Naranjo Luis su Sucesión. Sucesorio Familiar Expedición de Copias. 1 Acdo. Núm. Exp. 617/2022.
Ortiz Hinojosa Víctor Pedro y Ortiz Hinojosa Edmundo Mariano vs. Domínguez Contreras José Antonio y Ortiz Hinojosa Nora Elizabeth su Sucesión. Ord. Civil Familiar Auto. 1 Acdo. Núm. Exp. 433/2024.
Ortiz Méndez Rosa Olga vs. Sánchez Ortiz Jesús y Sánchez Ortiz José. Controversias del Orden Familiar Acuerdo. 1 Acdo. Núm. Exp. 451/2024.
Paramo Hernández Jéssica Lizbeth vs. Leyte Piña Jonathan. Controversias del Orden Familiar Auto. 1 Acdo. Núm. Exp. 45/2020.
Patiño Torres Iliana Ximena vs. Delgadillo Fuentes Diego Armando. Controversias del Orden Familiar Informe. 1 Acdo. Núm. Exp. 189/2021.
Pérez Béjar Mitzi Danae vs. Abraham Soriano Rivera. Controversias del Orden Familiar Estudio. 1 Acdo. Núm. Exp. 1123/2021.
Pérez Olvera Luis su Sucesión. Sucesorio Familiar Oficio Archivo Judicial. 1 Acdo. Núm. Exp. 327/2023.
Pérez Ramírez Silvia vs. Sánchez Ramírez Gustavo. Especial Familiar Estudio. 1 Acdo. Núm. Exp. 729/2023.
Prudente Luviano Martha Violeta vs. García Posadas Óscar. Controversias del Orden Familiar Cedula Sin Diligenciar. 1 Acdo. Núm. Exp. 1941/2021.
Ramírez Urrutia Isaías. Test. Auto. 1 Acdo. Núm. Exp. 345/1999.
Razo Sánchez Arlene vs. Checa Xoxotla Antonio. Especial Familiar Cedula Sin Diligenciar. 1 Acdo. Núm. Exp. 169/2024.
Recillas Galicia José Maurilio vs. Echeverría Hidalgo Iran. Controversias del Orden Familiar Informe. 1 Acdo. Núm. Exp. 1821/2022.
Reyes Guijosa Vicente Daniel vs. Loza Aguilera Laura Janet. Especial Familiar Desahogo de Mp. 1 Acdo. en Incidente. Núm. Exp. 669/2023 Inc. de Régimen de Visitas Alimentos.
Reyes Sánchez Eduardo vs. Rico Tovar Carla Andrea. Controversias del Orden Familiar Estudio. 1 Acdo. Núm. Exp. 29/2024.

SOLO CONSULTA
SOLO CONSULTA
SOLO CONSULTA

Robles Vargas Héctor. Sucesorio Familiar Expedición de Copias. 1 Acdo. Núm. Exp. 1/2019.
Rodríguez Gómez Claudia vs. Islas Huerta Víctor Manuel. Controversias del Orden Familiar Cedula Diligenciada. 1 Acdo. Núm. Exp. 2015/2021 Inc. de Violencia Familiar.
Romero Martínez Marina vs. Sánchez Ortiz Jacob. Especial Familiar Estudio. 1 Acdo. Núm. Exp. 803/2023.
Romero Montoya César Ramses vs. Rodríguez Hernández Abigail Emiyuky. Controversias del Orden Familiar Cedula Sin Diligenciar. 1 Acdo. Núm. Exp. 199/2021.
Salazar Pérez David Alfonso vs. Blas Nájera Eugenia Guadalupe. Ord. Civil Familiar Expedición de Copias. 1 Acdo. Núm. Exp. 1909/2021 Inc. de Liquidación de Sociedad Conyugal.
Salgado Vargas Miguel. Sucesorio Familiar Llegada de Los Autos Archivo Judicial. 1 Acdo. Núm. Exp. 1829/2016.
Salgado Velarde Claudia vs. Luis Alejandro Montero Caballero. Controversias del Orden Familiar Cedula Sin Diligenciar. 1 Acdo. Núm. Exp. 387/2009 Inc. de Cancel. de Pensión Alimenticia.
Sánchez Manrique María Yadira vs. Zúñiga Reyes Javier. Especial Familiar Billete de Depósito. 1 Acdo. Núm. Exp. 165/2021.
Sánchez Valle Adriana Graciela vs. Villalva Pérez Juan Carlos. Especial Familiar Estudio. 1 Acdo. Núm. Exp. 1261/2021 Inc. de Pago de Pensiones Vencidas y No Pagadas.
Sánchez Verlon Rocío vs. Pérez Torres César. Exh. Familiar Exhorto. 2 Acdos. en Exhorto. Núm. Exp. 495/2024.
Sevin Flores José Gilberto su Sucesión. Sucesorio Familiar Estudio. 1 Acdo. Núm. Exp. 1759/2023.
Sierra Soto Isis Erendira vs. Limón Rodríguez Jorge Eduardo. Controversias del Orden Familiar Llegada de Los Autos Archivo Judicial. 1 Acdo. Núm. Exp. 2229/2015.
Solís Estrada Ricardo Alberto vs. Coyote Tlazola Briselda. Controversias del Orden Familiar Informe. 1 Acdo. Núm. Exp. 425/2023.
Soriano Morales Antonio. Sucesorio Familiar Auto. 1 Acdo. Núm. Exp. 357/2015.
Tronco Gutiérrez Amanda Libertad vs. Solís Llanes Elías Argel. Controversias del Orden Familiar Estudio. 1 Acdo. Núm. Exp. 1895/2022 Tomo II.
Vasquez Quiroz Araceli vs. Ruíz González Miguel Ángel. Especial Familiar Estudio. 1 Acdo. Núm. Exp. 319/2024.
Vázquez Rivera María José vs. Castillo Chávez Jeanfersan Yael. Especial Familiar Estudio. 1 Acdo. Núm. Exp. 191/2020 Inc. de Incremento de Pensión Alimenticia.
Vázquez Rivera María José y Vázquez Rivera María José vs. Castillo Chávez Jeanfersan Yael. Ord. Civil Familiar Estudio. 1 Acdo. Núm. Exp. 191/2020 Inc. de Régimen de Visitas y Convivencias.
Vega Santillán Emilio. Sucesorio Familiar Minuta. 1 Acdo. Núm. Exp. 1827/2013.
Velázquez Báeza Sindy Patricia vs. Ruíz Flores Erick Javier. Controversias del Orden Familiar Estudio. 1 Acdo. Núm. Exp. 791/2016.
Velázquez Hernández Fernando vs. Martínez Gaytán Irma. Especial Familiar Autorización. 1 Acdo. Núm. Exp. 1741/2023.
Vidal Martínez Érika. Controversias del Orden Familiar Billete de Depósito. 1 Acdo. Núm. Exp. 541/2006 Tomo II.
Villalva Dávalos Susana vs. Durán Almanzan Marco Antonio. Controversias del Orden Familiar Estudio. 1 Acdo. Núm. Exp. 1521/2018 Tomo V.
Villanueva Bustos Berha Alejandra vs. Pierre Koppe Yoann Marcel Jean. Especial Familiar Oficio Archivo Judicial. 1 Acdo. Núm. Exp. 311/2017.
Vital Villalba Liliana vs. Castrejón Godínez Francisco Javier. Controversias del Orden Familiar Recibe Billete. 1 Acdo. Núm. Exp. 1231/2023.
Zetina Betancourt Felisa. Sucesorio Familiar Oficio Archivo Judicial. 1 Acdo. Núm. Exp. 1601/2016.
Zola Gutiérrez Jazive vs. Zola Sánchez Roberto. Controversias del Orden Familiar Estudio. 1 Acdo. Núm. Exp. 657/2022.
De la Cruz Cruz Leticia vs. Nieves González Leonardo Agustín. Especial Familiar Cedula Sin Diligenciar. 1 Acdo. Núm. Exp. 295/2024.
De la Cruz Martínez Olivia vs. Rodríguez Candanoza Prisciliano. Controversias del Orden Familiar Planilla de Gastos. 2 Acdos. Núm. Exp. 513/2024.
Del Llano Carbajal Érika Guadalupe vs. Martínez Castro Héctor. Especial Familiar Auto. 1 Acdo. en Incidente. Núm. Exp. 1243/2019 Consecuencias Inherentes a la Disol. del Vinculo Matrimonial.

AUDIENCIA
Guzmán Cruz María Luisa su Sucesión. Aud. 790 Sucesorio Familiar. 1 audiencia. Núm. Exp. 1539/2023.
Sánchez Orozco Graciela su Sucesión. Aud. 801 Sucesorio Familiar. 1 audiencia. Núm. Exp. 835/2022.

SENTENCIAS DEFINITIVAS DEL 5 DE ABRIL DEL 2024

Martínez Meneses Emma su Sucesión. Sucesorio Familiar Sent Def. 1 Núm. Exp. 501/2023
Romero Rodríguez Agustina. Sucesorio Familiar Acuerdo. 1 Núm. Exp. 505/2024

SENTENCIAS INTERLOCUTORIAS

García Carmona Félix su Sucesión. Sucesorio Familiar Sent Interl. 1 Núm. Exp. 801/2022 Inc. de Remoción de Interventor Judicial por No Otorgar Fianza Judicial

EL SECRETARIO DE ACUERDOS
LIC. HISRAEL EDMUNDO ROMERO GARCÍA

SECRETARÍA "B"
ACUERDOS DEL 5 DE ABRIL DEL 2024

Acosta Cuenca Manuel vs. Albarrán Soto Janeth Andrea. Especial Familiar. 1 Acdo. Núm. Exp. 1544/2023.
Agonizante Díaz Jorge Armando vs. López Fernández María Dalía. Controversias del Orden Familiar Acdo. Elaborar Turno. 1 Acdo. Núm. Exp. 1050/2023.
Aguilar Tapia Felipe su Sucesión. Sucesorio Familiar. 1 Acdo. Núm. Exp. 380/2024.
Alanís Valdés Mayari Sarai vs. Mendoza Álvarez Pablo Gregorio. Controversias del Orden Familiar Inicial. 1 Acdo. Núm. Exp. 552/2024.
Amézcua Pérez Francisca. Sucesorio Familiar Llegada de Autos del Archivo Judicial. 1 Acdo. Núm. Exp. 1630/1986.
Anaya Estrada María Guadalupe vs. Villagómez Anaya Luis Enrique. Controversias del Orden Familiar 1 Acdo. Núm. Exp. 1606/2022.
Arellano Martínez Juana. Sucesorio Familiar Llegada de Autos del Archivo Judicial. 1 Acdo. Núm. Exp. 894/2020.
Bastida Gutiérrez Claribel vs. Jiménez Gutiérrez Hugo César. Exh. Familiar Exhorto. 1 Acdo. en Exhorto. Núm. Exp. 564/2024.
Bastidas Castillo Óscar su Sucesión. Sucesorio Familiar. 1 Acdo. Núm. Exp. 220/2024.
Becerra Gómez Baruch vs. López Lecona Mariana. Especial Familiar. 2 Acdos. Núm. Exp. 338/2024.
Campos Roque Elsye Leticia vs. Óscar Einar Martínez Caballero. Alim. 1 Acdo. Núm. Exp. 752/2002.
Colorado Solís Martha Leticia vs. Gascón García Manuel. Ord. Civil Familiar. 1 Acdo. en Incidente. Núm. Exp. 142/2020 Inc. de Pago de Una Pensión Alimenticia Def. y Una Compensación Tomo IV.
Contreras Velasco Reyna su Sucesión. Sucesorio Familiar. 2 Acdos. en Incidente. Núm. Exp. 1292/2023 Inc. de Remoción de Albacea.
Cortés Arellano Mónica del Rosario vs. Mendoza Enríquez Gregorio. Controversias del Orden Familiar 2 Acdos. Núm. Exp. 2048/2018 Tomo V.
Feria Vázquez Miriam Inés vs. Gerardo Arceo Esparza. Cont. Ord. Fam. 1 Acdo. Núm. Exp. 168/2003.
Flores Sánchez Abelina su Sucesión. Sucesorio Familiar. 1 Acdo. Núm. Exp. 1386/2023.
Franco Santillán Genaro. Sucesorio Familiar Acdo. Expedientillo. 1 Acdo. Núm. Exp. 2044/2017.
Fuentes Rodríguez Elvira Consuelo vs. Genaro Ramos Padilla. Cont. Ord. Fam. Acdo. Elaborar Turno. 1 Acdo. Núm. Exp. 314/2009.
Galindo Santamaría Soledad. Int. Acuerdo. 1 Acdo. Núm. Exp. 1044/2009.
Galindo Santamaría Soledad. Sucesorio Familiar Acuerdo. 1 Acdo. Núm. Exp. 1044/2009 Secc. Tercera.
García García Hugo Adrián vs. Escobar Aguirre Ángela Eugenia. Especial Familiar. 1 Acdo. Núm. Exp. 2064/2023.
García Linares David vs. Flores Pérez Arely Vianey. Controversias del Orden Familiar Acdo. Expedientillo. 1 Acdo. Núm. Exp. 1600/2021.
García Lombard Miguel vs. Nadxielli Cárdenas Martínez. Especial Familiar Acuerdo. 3 Acdos. Núm. Exp. 928/2020 Tomo II.
García Plaza e Hinojosa, Rosa María. Sucesorio Familiar Llegada de Autos del Archivo Judicial. 1 Acdo. Núm. Exp. 2004/2015.

SOLO CONSULTA
SOLO CONSULTA
SOLO CONSULTA

García Torres Lucía vs. Argonza Corchado Federico. Controversias del Orden Familiar 2 Acdos. en Incidente. Núm. Exp. 76/2018 Inc. de Violencia Familiar.
Gómez Beltrán Israel Alejandro y Gómez Beltrán Alondra Ditzally vs. Gómez Pérez Israel. Controversias del Orden Familiar Acuerdo. 1 Acdo. Núm. Exp. 1040/2022.
González Delgadillo Manuel su Sucesión. Sucesorio Familiar. 1 Acdo. Núm. Exp. 1226/2023.
González Goddard José Hermenegildo. Int. 1 Acdo. Núm. Exp. 654/2010.
González Peniche Karina Guadalupe vs. Serrano Hernández Arturo. Controversias del Orden Familiar 1 Acdo. Núm. Exp. 1948/2022.
González Rivera María de Jesús Elizabeth vs. Teódulo Rodríguez Vázquez. Controversias del Orden Familiar Acuerdo. 2 Acdos. en Incidente. Núm. Exp. 1554/2009 Inc. de Modificación de Convenio.
González Rodríguez María de Lourdes. Int. 1 Acdo. Núm. Exp. 806/2008.
Granados Sánchez Josefina su Sucesión. Sucesorio Familiar Acuerdo. 1 Acdo. Núm. Exp. 1092/2023.
Guerrero Jiménez Julio Rubén vs. Mejía Sánchez Anahi Selene. Controversias del Orden Familiar Acuerdo. 3 Acdos. Núm. Exp. 862/2022 Tomo II.
Hernández Bazán Laura Adriana vs. Márquez Hill José Ignacio. Especial Familiar. 1 Acdo. Núm. Exp. 248/2024.
Hernández Cárdenas José Eduardo vs. García López Stephanie Lizeth. Controversias del Orden Familiar Acuerdo. 1 Acdo. en Incidente. Núm. Exp. 1546/2019 Inc. de Cump. de Convn. (Cambio Guarda y Custodia).
Hernández Cárdenas José Eduardo vs. García López Stephanie Lizeth. Controversias del Orden Familiar Acuerdo. 1 Acdo. en Incidente. Núm. Exp. 1546/2019 Inc. de Cump. de Convn. de Pago de Pensión Alimenticia.
Hernández Moreno Luis. Sucesorio Familiar. 1 Acdo. Núm. Exp. 1982/2023.
Hernández Razo Melody Cristina vs. Uribarri Márquez Víctor Manuel. Especial Familiar. 1 Acdo. en Incidente. Núm. Exp. 2000/2017 Inc. de Guarda y Custodia.
Jiménez Marañon Cecilia Ivonne vs. Cruz Acevedo Víctor Hugo. Controversias del Orden Familiar Acdo. Elaborar Turno. 1 Acdo. Núm. Exp. 1484/2023.
Jiménez Morán Martha vs. Fernández Leyva Luis Evaristo. Controversias del Orden Familiar 3 Acdos. Núm. Exp. 2204/2023.
Jiménez Peralta Guadalupe vs. Francisco González Castro. Controversias del Orden Familiar 1 Acdo. Núm. Exp. 90/2021.
Juárez Capistrán Norma Angélica vs. Núñez Aveytua Julio José. Especial Familiar. 2 Acdos. Núm. Exp. 2236/2023.
Juárez Lujano Ana Berenice vs. Jesús Fonseca Cortez. Controversias del Orden Familiar 1 Acdo. Núm. Exp. 400/2016.
Laguna Montes Verónica vs. Juan Salvador Vite Soto. Controversias del Orden Familiar Acuerdo. 1 Acdo. Núm. Exp. 1076/2015.
López López Karen Vianey vs. Pérez Lobato Eduardo. Especial Familiar. 2 Acdos. Núm. Exp. 346/2024.
Maldonado Gallegos Andrea vs. Gómez Urban Marco Antonio. Especial Familiar. 1 Acdo. Núm. Exp. 642/2023.
Martínez Andrés Juvencia su Sucesión. Controversias del Orden Familiar 1 Acdo. Núm. Exp. 450/2021.
Meléndez Caram Carlos vs. Castellanos Hernández Nora. Especial Familiar Acdo. Elaborar Turno. 1 Acdo. Núm. Exp. 1282/2023.
Nieto Roa Andrea vs. Grostieta Rivera Gustavo. Controversias del Orden Familiar 1 Acdo. Núm. Exp. 1580/2023.
Orozco Herrera Carlos su Sucesión. Sucesorio Familiar. 1 Acdo. Núm. Exp. 226/2024.
Osnaya Flores Antonia. Int. 1 Acdo. Núm. Exp. 520/1987.
Pacheco Alarcón Franchesca Isabel vs. Moreno Guzmán Manuel su Sucesión. Ord. Civil Familiar Acuerdo. 1 Acdo. Núm. Exp. 1953/2022.
Pacheco Martín del Campo Guadalupe Marisol vs. Rafael Miranda Sánchez. Controversias del Orden Familiar Llegada de Autos del Archivo Judicial. 1 Acdo. Núm. Exp. 1186/2012.
Patiño Bustamante Víctor Geovanny vs. Marín Montiel Diana. Controversias del Orden Familiar Acuerdo. 3 Acdos. en Incidente. Núm. Exp. 1582/2019 Inc. de Ejecc. de Convenio.
Pedraza Román Pascuala su Sucesión. Sucesorio Familiar Inicial. 1 Acdo. Núm. Exp. 554/2024.
Perdomo Martínez Consuelo. Sucesorio Familiar Acuerdo. 1 Acdo. Núm. Exp. 2340/2012 Secc. Segunda.
Pérez Rincón Abel. Juris. Voluntaria Familiar. 1 Acdo. Núm. Exp. 2036/2011.
Ramírez Granados Luis su Sucesión. Sucesorio Familiar. 1 Acdo. Núm. Exp. 1746/2022.
Ramírez Sosa Abraham Isai vs. Alvarado Arrazola Tania Stephanny. Especial Familiar Acdo. Elaborar Turno. 1 Acdo. Núm. Exp. 1012/2023.
Rangel Paramo María Guadalupe Martha su Sucesión. Sucesorio Familiar Auto Suspensión. 1 Acdo. Núm. Exp. 742/2023 Secc. Cuarta.
Rangel Vázquez Ricardo vs. Arroyo Lara Xóchitl. Especial Familiar. 1 Acdo. Núm. Exp. 2136/2023.
Rentería Espejel César vs. Villar Reyes Karla. Especial Familiar Acdo. Expedientillo. 1 Acdo. Núm. Exp. 1786/2022.
Roldán Carmona Charly Gustavo vs. Martínez Vazquez Carmen Ximena. Controversias del Orden Familiar 1 Acdo. Núm. Exp. 186/2024.
Romero Vargas María. Sucesorio Familiar Acuerdo. 1 Acdo. Núm. Exp. 1286/2019 Tercera Sección.
Rosas Reyes Claudia Artemisa vs. Rodríguez Verdiguel Carlos Gustavo. Especial Familiar Acdo. Expedientillo. 1 Acdo. Núm. Exp. 936/2018.
Saldívar León Juana. Sucesorio Familiar. 1 Acdo. Núm. Exp. 1866/2021.
Sánchez Martínez Jorge su Sucesión. Sucesorio Familiar. 1 Acdo. Núm. Exp. 1256/2021.
Sánchez de la Fuente Perla Margarita vs. Ruíz de Esparza Cervera César. Exh. Familiar Exhorto. 1 Acdo. en Exhorto. Núm. Exp. 556/2024.
Santuario Morales Norma Patricia vs. Correa Sandoval Daniel Alberto. Controversias del Orden Familiar 1 Acdo. Núm. Exp. 1848/2019.
Serralde González Marytere. Cont. Ord. Fam. Acdo. Expedientillo. 1 Acdo. Núm. Exp. 1486/2008.
Silva Maruqez Angelea vs. Mendiola Márquez Katya Evelin y Mendiola Márquez Edgar Alejandro y Blacio Mendiola Carlos. Controversias del Orden Familiar 1 Acdo. Núm. Exp. 148/2024.
Singh Kamal Rominder vs. Romero Gamboa Karen Lissette. Controversias del Orden Familiar 1 Acdo. Núm. Exp. 1136/2018 Tomo III.
Soto Pacheco Fernando su Sucesión. Sucesorio Familiar. 1 Acdo. Núm. Exp. 14/2022.
Tagle Barrios Evangelina vs. Bravo Reyes Gilbertgo. Controversias del Orden Familiar Acuerdo. 1 Acdo. en Incidente. Núm. Exp. 1344/2018 Vía de Apremio III.
Tagle Barrios Evangelina vs. Bravo Reyes Gilberto. Controversias del Orden Familiar 2 Acdos. Núm. Exp. 1344/2018 Tomo V.
Vega Flores Abraham y Vega Flores Abraham vs. Barrueta Velázquez Lorena Evelin. Controversias del Orden Familiar 1 Acdo. en Incidente. Núm. Exp. 1108/2020 Inc. de Régimen de Visitas.
Villalobos Catalán Domitila vs. su Sucesión. Sucesorio Familiar Acepta Cargo de Albacea. 1 Acdo. Núm. Exp. 154/2023.
Vizcaya Figueroa Jenny vs. Osiris Alejandro Álvarez Sevilla. Cont. Ord. Fam. 1 Acdo. Núm. Exp. 974/2009.
Zarco Villalobos Fabiola vs. González Burgos Carlos Olimpo. Especial Familiar. 2 Acdos. Núm. Exp. 216/2024.
Del Valle Romero Araceli vs. Reyes Ortega Salvador. Controversias del Orden Familiar 1 Acdo. Núm. Exp. 82/2024.

AUDIENCIA

Ayala Muñiz Raúl su Sucesión. Aud. 801 Cpc Sucesorio Familiar. 1 audiencia. Núm. Exp. 1996/2023.
Azueta Blas Luis Antonio su Sucesión. Aud. Sin Asistencia Sucesorio Familiar. 1 audiencia. Núm. Exp. 1964/2023.
Garibay Arenas Martha Alicia. Aud. 790 Cpc Sucesorio Familiar. 1 audiencia. Núm. Exp. 210/2020.
Guzmán Cruz Eva Enoe su Sucesión. Llegada de Autos del Archivo Judicial Sucesorio Familiar. 1 audiencia. Núm. Exp. 50/2022.
Pérez León José Raúl su Sucesión. 801 Cpc Sucesorio Familiar. 1 audiencia. Núm. Exp. 2036/2023.

SENTENCIAS DEFINITIVAS DEL 5 DE ABRIL DEL 2024

Cervantes Flores Thalia vs. Reus Herrera Braulio. Especial Familiar Sent. Definitiva. 1 Núm. Exp. 2220/2023

LA SECRETARIA DE ACUERDOS
LIC. MARIBEL LEYTE MANCILLA

SOLO CONSULTA
SOLO CONSULTA
SOLO CONSULTA

TRIGÉSIMO QUINTO DE LO FAMILIAR

SECRETARÍA "A"
ACUERDOS DEL 5 DE ABRIL DEL 2024

Acosta García Cinthia Nayeli vs. Villegas Neri Juan José. Controversias del Orden Familiar Auto. 2 Acdos. Núm. Exp. 515/2024.
Andrade Fortanel Fernando vs. Aguirre Sosa Rosa María. Especial Familiar Auto. 1 Acdo. Núm. Exp. 433/2023.
Arellano Gutiérrez Claudia vs. Gabino Pineda Zárraga. Controversias del Orden Familiar Auto. 1 Acdo. Núm. Exp. 685/2008.
Arreola Aguilar Jorge Nadhyeli vs. Sánchez Macías Santa Rita. Especial Familiar Auto. 4 Acdos. Núm. Exp. 931/2023.
Atrip Abraham Ángela su Sucesión. Sucesorio Familiar Auto. 1 Acdo. Núm. Exp. 2241/2023.
Balderas Romero David Alberto vs. Pastrana Pacheco María Yazmín. Especial Familiar Auto. 1 Acdo. Núm. Exp. 553/2024.
Barcelo González Zyanya Nicte Ha vs. Betera Vallejo Mario Óscar. Especial Familiar Auto. 1 Acdo. en Incidente. Núm. Exp. 2231/2017 Inc. de Liquidación.
Barrientos Esparza María Esther su Sucesión. Sucesorio Familiar Auto. 1 Acdo. Núm. Exp. 1155/2023.
Benítez Maldonado Nohemí Fabiola su Sucesión. Sucesorio Familiar Auto. 1 Acdo. en Tercería. Núm. Exp. 407/2022 Secc. Cuarta.
Bravo Hernández César Alfredo. Juris. Voluntaria Familiar Auto. 1 Acdo. Núm. Exp. 1847/2023.
Calderón Rodríguez Amparo. Sucesorio Familiar Auto. 1 Acdo. Núm. Exp. 373/2013.
Casas Chávez Luis Ángel vs. Crisóstomo Celis María Alejandra. Controversias del Orden Familiar Auto. 1 Acdo. Núm. Exp. 465/2024.
Castañeda Hernández Fidel su Sucesión. Sucesorio Familiar Auto. 1 Acdo. Núm. Exp. 1215/2022.
Cañete Sofía Agustina vs. Álvarez Reyes Felipe Andrés. Controversias del Orden Familiar Auto. 1 Acdo. Núm. Exp. 1785/2023.
Clara Moctezuma Gerardo. Juris. Voluntaria Familiar Auto. 1 Acdo. Núm. Exp. 317/2024.
Cruz Pacheco Brenda vs. Chávez Chávez Luis Florencio. Controversias del Orden Familiar Auto. 2 Acdos. Núm. Exp. 1729/2014.
Cuapio Yerena Rita Susana su Sucesión. Sucesorio Familiar 1 Acdo. Núm. Exp. 1423/2023.
Filigrana Valenzuela Adelina vs. Presno de Santos José Miguel. Especial Familiar Auto. 1 Acdo. Núm. Exp. 1571/2023.
Galicia Vázquez Miguel Ángel vs. Alba Tapia Liliana. Exh. Familiar 1 Acdo. en Exhorto. Núm. Exp. 485/2024 Exhorto.
Galindo Jiménez Alma Cecilia vs. Pizaran Flores Félix. Especial Familiar Auto. 1 Acdo. Núm. Exp. 1121/2020.
García Duarte Neiby Jaquelín vs. Velasco Santana Alfredo. Controversias del Orden Familiar Auto. 1 Acdo. Núm. Exp. 543/2024.
Garfias Dorantes Carmen. Sucesorio Familiar Auto. 1 Acdo. Núm. Exp. 507/2018.
Gilbaja Guevara Bardomiano. Sucesorio Familiar Auto. 1 Acdo. Núm. Exp. 995/2015.
Guevara Fuentes Florencio Eleuterio su Sucesión. Sucesorio Familiar Auto. 1 Acdo. Núm. Exp. 1605/2023.
Gutiérrez Andrade Silvia vs. González Rosales Arturo. Especial Familiar Auto. 1 Acdo. en Incidente. Núm. Exp. 1711/2010 Inc. de Alimentos.
Guzmán López Marina. Sucesorio Familiar Auto. 1 Acdo. Núm. Exp. 921/2016.
Hernández Hernández José Luis. Sucesorio Familiar Auto. 1 Acdo. Núm. Exp. 1177/2016.
Hernández Rojas Claudia vs. López Ansastigui Israel. Exh. Familiar Exhorto. 1 Acdo. en Exhorto. Núm. Exp. 493/2024 Exhorto.
Hernández Saldaña Eva Cristina. Juris. Voluntaria Familiar Auto. 1 Acdo. Núm. Exp. 223/2015.
Hernández Silva Marisela vs. García Reyes Cuauhtémoc, y Otros. Exh. Familiar Exhorto. 1 Acdo. en Exhorto. Núm. Exp. 567/2024 Exhorto.
Horta Santander Marcelino. Int. Auto. 1 Acdo. Núm. Exp. 923/2003.
León García María Andrea Lucina su Sucesión. Especial Familiar Auto. 1 Acdo. Núm. Exp. 2123/2023.
López Esquivel Carmen Patricia vs. Chávez Uriostegui Alejandro. Controversias del Orden Familiar Apelación. 1 Acdo. en Incidente. Núm. Exp. 847/2020 Inc. Cancel. de Pens.
Loyo Pérez Luis Guillermo vs. Elizabeth de Los Ángeles Lugo Cantarell. Controversias del Orden Familiar Auto. 1 Acdo. Núm. Exp. 1131/2020.
Loyo Pérez Luis Guillermo vs. Elizabeth de Los Ángeles Lugo Cantarell. Controversias del Orden Familiar Auto. 2 Acdos. en Incidente. Núm. Exp. 1131/2020 Inc. de Aumento de Pensión Alimenticia.
Maldonado Martínez Yaneth vs. Vargas Rosas Víctor Óscar. Especial Familiar Auto. 1 Acdo. Núm. Exp. 1191/2017.
María Acosta Rosales. Sucesorio Familiar Expdllo. 1 Acdo. en Expedientillo. Núm. Exp. 9319/2022 Expedientillo.
Martínez Juárez Carlos Isabel. Sucesorio Familiar Auto. 1 Acdo. Núm. Exp. 1165/2017.
Martínez Ortiz Miriam vs. Delgado Forey Manuel. Controversias del Orden Familiar Auto. 6 Acdos. Núm. Exp. 1407/2023.
Mejía Mejía Rómulo Alejandro Ramses. Sucesorio Familiar Auto. 1 Acdo. en Otros. Núm. Exp. 233/2021 Inc. de Remoción de Albacea.
Mejía de la Rosa Alejandra vs. González Villanueva David César. Controversias del Orden Familiar Auto. 2 Acdos. Núm. Exp. 1017/2023.
Méndez Ocampo Juan Ramón vs. Mercado Reyes Alicia. Especial Familiar Auto. 1 Acdo. Núm. Exp. 2217/2023.
Mendoza González Lizbeth Berenice vs. López Cacheux Eduardo Ulises. Exh. Familiar Exhorto. 1 Acdo. en Exhorto. Núm. Exp. 547/2024 Exhorto.
Mendoza Peña Luis su Sucesión. Sucesorio Familiar Auto. 1 Acdo. Núm. Exp. 221/2023.
Mercado Gordillo Ricardo vs. Márquez Morales Edgar Ramón. Especial Familiar Auto. 1 Acdo. Núm. Exp. 407/2024.
Merlin Vieyra Arely vs. Ortiz Sánchez Arcangel. Especial Familiar Auto. 1 Acdo. Núm. Exp. 1765/2022.
Miranda Altamirano Leslie vs. Roa Serrano Ernesto. Especial Familiar Auto. 1 Acdo. Núm. Exp. 347/2017.
Miranda Padilla Áurea vs. Aguilar Granados Carlos Ulises. Especial Familiar Auto. 1 Acdo. Núm. Exp. 939/2020.
Mondragón Villa José Martín su Sucesión. Sucesorio Familiar Auto. 1 Acdo. Núm. Exp. 31/2024.
Montejo Alvarado Iris Rocío vs. García Vázquez Rodolfo. Controversias del Orden Familiar Auto. 1 Acdo. en Incidente. Núm. Exp. 2349/2014 Inc. de Actual. de Pago de Pensiones Adeudadas por Incumplimiento.
Morales Ávila Gisela Vanessa vs. Pichardo de la O. César. Especial Familiar Auto. 1 Acdo. Núm. Exp. 25/2024.
Morales Vázquez Abraham vs. Pérez Jiménez Yadira. Exh. Familiar Exhorto. 1 Acdo. en Exhorto. Núm. Exp. 569/2024 Exhorto.
Mosqueda Rojas Tania María vs. Saldaña Nieto José Rubén. Ord. Civil Familiar Auto. 1 Acdo. Núm. Exp. 423/2016.
Olmos Sánchez José Luis. Sucesorio Familiar Auto. 1 Acdo. Núm. Exp. 1097/2021.
Ortiz Velázquez Aylim Victoria vs. González Morales Luis Rodrigo. Controversias del Orden Familiar Auto. 1 Acdo. Núm. Exp. 391/2024.
Peralta Virgilio Marcelina su Sucesión. Sucesorio Familiar Auto. 5 Acdos. Núm. Exp. 945/2022.
Pérez Ángeles Ignacia y Pérez Angéles Ignacia. Sucesorio Familiar 1 Acdo. Núm. Exp. 1409/2010 Amparo 276/2024.
Pérez García Alfonso vs. Arredondo Rangel Bertha. Controversias del Orden Familiar Auto. 1 Acdo. Núm. Exp. 2027/2023.
Portillo Santiago Lourdes Irma vs. Serrano Rangel Antonio Gabriel. Controversias del Orden Familiar Auto. 1 Acdo. Núm. Exp. 869/2014.
Ramírez López Aristeo Ernesto su Sucesión. Sucesorio Familiar Auto. 1 Acdo. Núm. Exp. 417/2024.
Ramírez Olivares Ángel Yerson vs. Helguera Cornejo Yosahandi. Controversias del Orden Familiar Auto. 1 Acdo. Núm. Exp. 349/2024.
Ramírez Romero María Fernanda vs. García Vázquez Andrés Guadalupe. Controversias del Orden Familiar Auto. 1 Acdo. Núm. Exp. 481/2024.
Reyes Gómez Jonatan Eric vs. González Santos Tania Yadira. Especial Familiar Auto. 1 Acdo. en Incidente. Núm. Exp. 1383/2022 Inc. Guar, Custo y Alim.
Rodríguez Bonilla Rosa vs. Rivera Reyes Alfredo. Controversias del Orden Familiar Auto. 1 Acdo. Núm. Exp. 1677/2023.
Rojas Heredia Vanessa vs. Sustaita Rendón Víctor Raúl. Especial Familiar Auto. 1 Acdo. en Incidente. Núm. Exp. 1019/2018 Bis. 2 Inc. de Reduc. de Monto Fijado de Pensión Alimenticia.

SOLO CONSULTA
SOLO CONSULTA
SOLO CONSULTA

Rosas Montero Lizbeth Eugenia vs. Guillén Sánchez Chritian. Especial Familiar Auto. 1 Acdo. en Incidente. Núm. Exp. 1285/2018 Inc. de Pago de Pensión Alimenticia.
Sánchez Hernández Sergio su Sucesión. Sucesorio Familiar Auto. 1 Acdo. Núm. Exp. 139/2024.
Serapia Hernández Antonio y Gutiérrez Pineda Alfredo vs. Aguilar Ortega Marisol. Controversias del Orden Familiar Auto. 1 Acdo. Núm. Exp. 541/2024.
Soto González Marco Antonio vs. González Gómez Alicia. Especial Familiar Auto. 1 Acdo. Núm. Exp. 293/2024.
Tapia Martínez Guillermo vs. Jiménez Ibarra Jennifer. Controversias del Orden Familiar Auto. 2 Acdos. Núm. Exp. 145/2024.
Tapia Sánchez Fátima del Rocío vs. Rosas Aquino Braulio Eliud. Controversias del Orden Familiar Auto. 1 Acdo. Núm. Exp. 223/2024.
Varela Sánchez Paola vs. Mogollan Rosales Alfredo. Controversias del Orden Familiar Auto. 1 Acdo. Núm. Exp. 2049/2023.
Vargas Alcantar Aída vs. Guevara Matinez José Antonio. Exh. Familiar Exhorto. 1 Acdo. en Exhorto. Núm. Exp. 537/2024 Exhorto.
Vázquez Lagunes María Antonia vs. Guillén Morales Guadalupe. Especial Familiar Auto. 1 Acdo. Núm. Exp. 2153/2023.
Velazco Gómez Isabel su Sucesión. Sucesorio Familiar Auto. 1 Acdo. Núm. Exp. 55/1996 Principal.
Viramontes Pérez Enrique su Sucesión. Sucesorio Familiar Auto. 1 Acdo. Núm. Exp. 339/2024.
Zamora Aguilar Víctor Fernando vs. Márquez Ceseña Guadalupe del Carmen. Cont. Ord. Fam. Auto. 1 Acdo. Núm. Exp. 1247/1997.
Zepeda Aguilar Claudia Cecilia vs. Esparza Martínez Daniel Adán. Exh. Familiar Exhorto. 1 Acdo. en Exhorto. Núm. Exp. 523/2024 Exhorto.
Zilli Hernández Giovanni vs. María del Pilar Sánchez Rodríguez. Juris. Vol. Auto. 1 Acdo. Núm. Exp. 961/2005.
De la Rosa Escobar Juan su Sucesión. Sucesorio Familiar Auto. 1 Acdo. Núm. Exp. 2175/2023.
AUDIENCIA
Arévalo García Karen Montserrat vs. Zárate Rodríguez Israel. Aud. Controversias del Orden Familiar 1 audiencia. Núm. Exp. 557/2024.
Fuentes Leonardo Reymundo su Sucesión. Aud. Sucesorio Familiar. 1 audiencia. Núm. Exp. 1611/2021.
Martínez Becerra Socorro su Sucesión. Aud. Sucesorio Familiar. 1 audiencia. Núm. Exp. 905/2022.
Moreno Medal Deirdre Claudia su Sucesión. Aud. Sucesorio Familiar. 1 audiencia. Núm. Exp. 305/2023.
Sánchez Fernández Araceli su Sucesión. Aud. Sucesorio Familiar. 1 audiencia. Núm. Exp. 1665/2023.
Sánchez Quiroz Alfonso. Aud. Sucesorio Familiar. 1 audiencia. Núm. Exp. 911/2021.

SENTENCIAS DEFINITIVAS DEL 5 DE ABRIL DEL 2024

Romero Rosas José Guadalupe vs. Arias Pérez Virginia. Especial Familiar Sent. Def. 1 Núm. Exp. 2245/2023

SENTENCIAS INTERLOCUTORIAS

Montoya Galván José Horacio vs. Key Márquez Margarita. Ord. Civil Familiar Sent. Interl. Inc. Liq Soc Cony 1 Sent. Interl. en Incidente. Núm. Exp. 2053/2013 Inc. Liq de Soc Cony Bis 2

LA SECRETARIA DE ACUERDOS
LIC. NANCY ITZEL GARZON SANTOS

SECRETARÍA "B"
ACUERDOS DEL 5 DE ABRIL DEL 2024

Alejandre Ahumada Mirna vs. Martín Vicente Peraza Garcilazo. Div. Nec. Expedientillo. 3 Acdos. Núm. Exp. 364/1990.
Alvarado Buendía. Margarita vs. Solís Herrera Alejandro Javier. Controversias del Orden Familiar 1 Acdo. Núm. Exp. 270/2007 Principal.
Amaya Sánchez Mario Salvador vs. Amaya Rodríguez Luz María y Amaya Rodríguez Maricela y Amaya Rodríguez Mario Salvador. Controversias del Orden Familiar 2 Acdos. Núm. Exp. 1600/2022.
Barrera Arreola María de la Luz vs. Díaz Berre Efrén. Especial Familiar 1 Acdo. Núm. Exp. 1958/2023.
Calderón Cruz Teófilo Alfonso su Sucesión. Sucesorio Familiar 1 Acdo. Núm. Exp. 196/2023.
Calzada Prats Paola vs. Echeverría Gutiérrez José Ignacio. Especial Familiar 5 Acdos. en Otros. 1 Acdo. en Incidente. Núm. Exp. 2088/2019 Tomo II.
Camacho Vega Erick Saúl vs. Ruth Isabel Aparicio Vásquez. Controversias del Orden Familiar 1 Acdo. en Incidente. Núm. Exp. 262/2018 Bis. 1 Incd Cambio Gyc.
Castillo Acevedo Virginia. Sucesorio Familiar 1 Acdo. Núm. Exp. 1426/2014.
Cervantes Nájera Félix vs. Baranda Yáñez Blanca Leticia. Exh. Familiar Exhorto. 1 Acdo. en Exhorto. Núm. Exp. 514/2024 Exhorto.
Coronilla Herrera Nayely Guadalupe vs. Ortiz Marcos Julio César. Especial Familiar Auto en el Principal. 1 Acdo. Núm. Exp. 556/2024.
Cruz Balawender José Giancarlo vs. Salamanca Smith María Andrea. Controversias del Orden Familiar 2 Acdos. Núm. Exp. 2186/2018 Tomo III.
Delgado Torres Juan Carlos vs. Barrera Parra Tania Yazmín. Especial Familiar 1 Acdo. Núm. Exp. 1404/2023.
Esponda Riego José Ignacio y Otros vs. Alfaro Silvia Chávez vs. Acumulado Al Exp. 608/2020. Ord. Civil Familiar 1 Acdo. Núm. Exp. 507/2021.
Fernández Vargas Rosaura su Sucesión. Sucesorio Familiar Auto en el Principal. 1 Acdo. Núm. Exp. 558/2024.
Frías y Soto Anguiano Guillermo Armando. Sucesorio Familiar 1 Acdo. en Incidente. Núm. Exp. 614/2020 Ampliación Inventario.
Gálvez Rivera Martha Luz vs. José Roberto Guzmán Sauceda. Controversias del Orden Familiar 1 Acdo. Núm. Exp. 168/2021.
Gamboa Cruz Vicente su Sucesión. Sucesorio Familiar 1 Acdo. en Otros. Núm. Exp. 1192/2022 Secc II.
García Álvarez Julio César vs. Morales Rojas Miriam. Especial Familiar 1 Acdo. Núm. Exp. 1596/2023.
García Castellanos Alfonso. Sucesorio Familiar 1 Acdo. Núm. Exp. 376/2021.
García Castro Leticia vs. Martínez Mendoza Vicente. Exh. Familiar Exhorto. 1 Acdo. en Exhorto. Núm. Exp. 564/2024 Exhorto.
García Gallaga Laura Lizbeth vs. Pavón Guzmán Elihu. Controversias del Orden Familiar 1 Acdo. Núm. Exp. 2102/2014.
García Sayago Miguel Ángel. Sucesorio Familiar 1 Acdo. Núm. Exp. 1180/2020.
Godínez Licea Christian vs. Quiroga Granados Germán. Controversias del Orden Familiar Auto en el Principal. 1 Acdo. Núm. Exp. 548/2024.
González Hernández Karla Ximena vs. González Ramos Antonio. Controversias del Orden Familiar 1 Acdo. Núm. Exp. 1498/2022.
Guerrero Esquivel Carolina vs. Peimbert Castellanos Miguel Ángel. Exh. Familiar Exhorto. 1 Acdo. en Exhorto. Núm. Exp. 534/2024 Exhorto.
Guerrero García Carmen Beatriz vs. Salgado Pogan James. Especial Familiar 1 Acdo. Núm. Exp. 218/2024.
Ibarra Sánchez María del Carmen vs. Ugalde Ibarra Montserrat y Ramírez Zepeda Pascual. Controversias del Orden Familiar 1 Acdo. Núm. Exp. 1510/2019.
Ixcamparij Rosales Carlos Haroldo vs. Rivera Rodríguez Rocío Arminda. Especial Familiar 1 Acdo. en Otros. Núm. Exp. 236/2018 Vía Apremio.
Ixcamparij Rosales Carlos Haroldo vs. Rivera Rodríguez Rocío Arminda. Especial Familiar 2 Acdos. en Incidente. Núm. Exp. 236/2018 Vía Apremio 6 Oct 2022.
Jiménez Flores Hild Amparo vs. Vázquez Varas Jorge. Controversias del Orden Familiar 1 Acdo. Núm. Exp. 1676/2023.
Jiménez Padilla Ricardo vs. Rodríguez Chávez Elvia Karina. Ord. Civil Familiar 1 Acdo. en Incidente. Núm. Exp. 878/2013 Bis. 2 Bis 1 del Inc. de Régimen de Visitas y Convivencias.
Lazcano Juárez Silvia. Juris. Voluntaria Familiar 1 Acdo. Núm. Exp. 210/2024.
Lucas de Rosas Xilonen vs. Gordillo Díaz Cristian Venustiano. Controversias del Orden Familiar 1 Acdo. Núm. Exp. 1134/2021 Tomo II.
Martínez Magaña Teresita vs. Martínez Rodríguez José Rubén. Especial Familiar Auto en el Principal. 1 Acdo. Núm. Exp. 448/2024.
Martínez Torres Maritza vs. Plata de la Rosa Daniel. Controversias del Orden Familiar 2 Acdos. Núm. Exp. 748/2022.
Medrano Carrillo Karla Paulina vs. Trujillo Penagos Moisés de Jesús. Ord. Civil Familiar 1 Acdo. en Incidente. Núm. Exp. 632/2013 Bis. 1 Inc. de Cambiode Guarda y Custodiac.

SOLO CONSULTA

Méndez Gamez César vs. Matus Aguirre Norma Estela. Ord. Civil Familiar 1 Acdo. en Incidente. Núm. Exp. 1328/2013 Bis. 2 Inc. de Pago de Pensiones Vencidas y No Pagadas.
Mendoza Ávila María Elena vs. Romero Mendoza Graciela y Romero Mendoza Rocío y Romero Mndoza Maricela y Romero Mendoza Luz Angélica y Romero Mendoza Heriberto. Controversias del Orden Familiar 1 Acdo. Núm. Exp. 1256/2023.
Mendoza Delgado Carlos su Sucesión. Sucesorio Familiar 1 Acdo. en Otros. Núm. Exp. 1986/2022 Secc II.
Morales Barbosa Daniela vs. Llera Gil Roberto. Controversias del Orden Familiar Comparecencia Prevención. 1 Acdo. Núm. Exp. 578/2024.
Murillo Torres Alejandra vs. Mellado Hernández José Arturo. Especial Familiar 1 Acdo. Núm. Exp. 16/2023.
Noria Nájera Guadalupe vs. Ocampo Villa Ana Miriam. Controversias del Orden Familiar 2 Acdos. Núm. Exp. 1020/2023.
Orta Campos Luis su Suc. Sucesorio Familiar 1 Acdo. en Incidente. Núm. Exp. 1864/2012 Inc. de Remoción de Albacea Bis 2.
Orta Campos Luis su Suc. Sucesorio Familiar 1 Acdo. en Incidente. Núm. Exp. 1864/2012 Bis. 1 Incid Inconf a la Cuenta General Admón.
Ovalle Ramírez Carlos Iván vs. Damián Pulido Cynthia. Controversias del Orden Familiar Auto en el Principal. 2 Acdos. Núm. Exp. 526/2024.
Palacios Vidal Debora Irais vs. Campos López Aldo Ernesto. Especial Familiar 1 Acdo. en Incidente. Núm. Exp. 450/2023 Incid Gyc.
Pancardo Durán Leodegario Bernardo vs. Paniagua Ortega Yokiko Aglae. Controversias del Orden Familiar 1 Acdo. Núm. Exp. 2128/2019.
Pérez Sosa Roberto Tomás vs. Quiñonez Hormiga Zulma Mireya. Controversias del Orden Familiar 1 Acdo. Núm. Exp. 648/2022 Tomo II.
Pineda Mentado Ana Yatzin vs. Vivas Blancas Pedro Enrique. Controversias del Orden Familiar Auto en el Principal. 1 Acdo. Núm. Exp. 552/2024.
Plata Rosales Érika Raquel vs. Valderrama Flores José Ismael. Controversias del Orden Familiar 1 Acdo. Núm. Exp. 54/2024.
Reyes Medina Ana Gabriela vs. Alba Becerril César. Especial Familiar Sobresee Amparo. 1 Acdo. en Amparo. Núm. Exp. 1408/2021 Amparo 155/2024.
Rodríguez Calixto Yadira vs. Núñez Cedillo Sergio Enrique. Exh. Familiar E. 1 Acdo. en Exhorto. Núm. Exp. 490/2024 Exhorto.
Ruíz García Paulo Arnoldo vs. Gamboa Salazar Gabriela. Controversias del Orden Familiar 2 Acdos. en Otros. Núm. Exp. 766/2013 Tomo IV.
Soriano Alvarado Evelinda Deisy vs. Merino Sánchez Juan Carlos. Controversias del Orden Familiar 1 Acdo. Núm. Exp. 2274/2013.
Suárez Peredo Tapia Magdalena. Sucesorio Familiar 1 Acdo. en Incidente. Núm. Exp. 1218/2020 Incid Obj Rend Ctas.
Torres Chavarría Sandra vs. Cerón Zúñiga Francisco Antonio. Ord. Civil Familiar 1 Acdo. en Incidente. Núm. Exp. 908/2014 Inc. de Incumplimiento Al Convenio.
Torres García Juana vs. Hernández Hernández José Refugio. Exh. Familiar Exhorto. 1 Acdo. en Exhorto. Núm. Exp. 570/2024 Exhorto.
Trujillo Gómez Gloria Angélica su Sucesión. Sucesorio Familiar 1 Acdo. Núm. Exp. 450/2024.
Trujillo Pacheco Angélica Alejandra vs. Miguel Ángel Ortiz González y Otro. Ord. Civil Familiar 3 Acdos. en Incidente. Núm. Exp. 1356/2001 Incid Cumplim Conv.
Vargas Alcantar Aída vs. Guevara Martínez José Antonio. Exh. Familiar Exhorto. 1 Acdo. en Exhorto. Núm. Exp. 536/2024 Exhorto.
Vargas Osornio Santiago Juan. Juris. Voluntaria Familiar Auto en el Principal. 1 Acdo. Núm. Exp. 554/2024.
Vázquez Pimentel Deborah vs. Martínez Vargas Jesús Adrián. Controversias del Orden Familiar 2 Acdos. en Otros. Núm. Exp. 1030/2023 Tomo II.
Villeda Alfaro Silvia su Sucesión. Sucesorio Familiar 1 Acdo. Núm. Exp. 118/2023.
Visuet de la Rosa Jorge Alfonso vs. Camacho Granados Berenice. Controversias del Orden Familiar 1 Acdo. Núm. Exp. 1368/2015.
AUDIENCIA
Ballesteros López Ma Mercedes su Sucesión. Aud. Sucesorio Familiar. 1 audiencia. Núm. Exp. 112/2023.
Francisco Robles Rafael su Sucesión. Aud. 801 Sucesorio Familiar. 1 audiencia. Núm. Exp. 1724/2021.
López Castro Josafat vs. Calderón Martínez Érica. Aud. 272- B y Sent. Especial Familiar. 1 audiencia. Núm. Exp. 1892/2023.
Rodríguez Madrigal José Antonio vs. Chávez González Quitzia Aridahi. Aud. Princp Controversias del Orden Familiar 1 audiencia. Núm. Exp. 1690/2021.
Sevilla Rojas Javier su Sucesión. Aud. 805 Sucesorio Familiar. 1 audiencia. Núm. Exp. 1210/2023.

LA SECRETARIA DE ACUERDOS
LIC. SILVIA ROJAS OCAÑA

TRIGÉSIMO SEXTO DE LO FAMILIAR

SECRETARÍA "A"
ACUERDOS DEL 5 DE ABRIL DEL 2024

Aguayo Hernández Alejandra vs. Rodríguez Ortiz Luis Enrique. Especial Familiar Djh. 1 Acdo. en Incidente. Núm. Exp. 1671/2021.
Aguilar Noriega Patricia vs. Pedro Martínez Rico. Controversias del Orden Familiar Djh. 1 Acdo. Núm. Exp. 1327/2018.
Aguilar Sánchez María Cecilia su Sucesión. Sucesorio Familiar Djh. 1 Acdo. Núm. Exp. 269/2023.
Aguirre Flores Juan Enrique su Sucesión. Sucesorio Familiar Aa3. 1 Acdo. Núm. Exp. 1775/2021.
Álvarez Montes Martha Carmen vs. Soto Gómez Martín. Especial Familiar Aa3. 1 Acdo. Núm. Exp. 501/2024.
Báez Galván Jorge vs. Dolores Mariana León Hernández. Controversias del Orden Familiar Aa3. 1 Acdo. Núm. Exp. 1663/2017.
Bastida Grageda Luis Martín. Especial Familiar Djh. 1 Acdo. en Incidente. Núm. Exp. 611/2016 Inc. de Disol. y Liquidación de la Sociedad Conyugal.
Becerril Coronel María Martha. Sucesorio Familiar Djh. 1 Acdo. en Expedientillo. Núm. Exp. 1657/2013.
Calderón Méndez Karla Verónica vs. Moreno Navarrete Gabriel. Controversias del Orden Familiar Aa3. 1 Acdo. Núm. Exp. 1965/2021.
Camacho Valderrama María Fernanda vs. Óscar Miguel Flores Alatriste. Controversias del Orden Familiar 1 Acdo. Núm. Exp. 295/2020.
Cano Cruz Margarita. Juris. Voluntaria Familiar Djh. 1 Acdo. en Expedientillo. Núm. Exp. 635/2021.
Cárdenas Pérez Luis Javier vs. Karla Denise González Ramírez. Controversias del Orden Familiar 3 Acdos. Núm. Exp. 503/2020 Bis. 1 Tomo II.
Cárdenas Rodrigeuz Virginia su Sucesión. Sucesorio Familiar Eism. 1 Acdo. en Incidente. Núm. Exp. 467/2005 Inc. de Remoción de Albacea.
Cárdenas Rodrigeuz Virginia su Sucesión. Sucesorio Familiar Eism. 1 Acdo. en Incidente. Núm. Exp. 467/2005 Inc. de Remoción de Albacea.
Cardiel Hurtado Héctor Manuel. Sucesorio Familiar 1 Acdo. en Incidente. Núm. Exp. 989/2017 Entrega del Bien Legado.
Carranza Quiroz Ana Marlene vs. Mena Rangel José Eduardo. Especial Familiar Djh. 1 Acdo. en Exhorto. Núm. Exp. 1251/2023.
Castro Hernández Magali. Controversias del Orden Familiar 1 Acdo. en Incidente. Núm. Exp. 355/2001 Inc. de Pago de Pensiones Vencidas y No Pagadas.
Chávez Montoya José. Sucesorio Familiar Djh. 1 Acdo. Núm. Exp. 1259/2018.
Contreras Martínez Elena Olivia. Controversias del Orden Familiar Djh 2. 2 Acdos. Núm. Exp. 987/2004 Bis. 1.
Corona Guzmán Cirilo. Sucesorio Familiar Djh. 2 Acdos. Núm. Exp. 1969/2018.
Coronado Ríos Luis Antonio vs. Yira Sánchez Rojas Mireles. Controversias del Orden Familiar Djh. 1 Acdo. Núm. Exp. 133/2019.
Cortés Meza Naela Rubí vs. Lucilo Martínez García. Especial Familiar Djh. 1 Acdo. Núm. Exp. 389/2021.
Cuevas Mora Sandra Paulina vs. Vargas Salazar Víctor Hugo. Controversias del Orden Familiar Billete. 1 Acdo. Núm. Exp. 357/2016 Bis. 1 Tomo III.
Díaz Ángeles Ortega Gerardo Raúl vs. Jiménez Ávalos Mayra. Controversias del Orden Familiar 1 Acdo. en Incidente. Núm. Exp. 2171/2019 Inc. Sde Susp. y Modificación de Régimen de Visitas y Convivencias.

SOLO CONSULTA
SOLO CONSULTA
SOLO CONSULTA

Díaz Ángeles Ortega Gerardo Raúl vs. Mayra Jiménez Ávalos. Controversias del Orden Familiar 1 Acdo. Núm. Exp. 2171/2019 Bis. 1 Tomo II.

Díaz Rosas Gabriela su Suc. Int. Djh. 1 Acdo. Núm. Exp. 1317/2011.

Espinosa Gutiérrez Carlos Flavio su Sucesión. Sucesorio Familiar Aa3. 1 Acdo. en Amparo. Núm. Exp. 983/2022 Amparo 118/2024- III.

Esquivel García Ma de Lourdes su Sucesión. Sucesorio Familiar Bps. 1 Acdo. Núm. Exp. 427/2024.

Estella Miramda Doris vs. Emicente Aguirre Héctor Martín. Especial Familiar Bps. 1 Acdo. Núm. Exp. 551/2024.

Flores Anaya Noé su Sucesión. Sucesorio Familiar Djh. 1 Acdo. Núm. Exp. 1563/2022.

Fuentes Gómez Marcelina vs. Julio César Ramírez Figueroa. Especial Familiar Djh. 1 Acdo. Núm. Exp. 135/2017.

García Casillo Idalia vs. Ricardo Morales Cruz. Especial Familiar 1 Acdo. en Incidente. Núm. Exp. 291/2019 Inc. de Aumento de Pensión Alimenticia.

García Domínguez Miguel Ángel vs. Miguel Ángel García Morales. Controversias del Orden Familiar Djh. 1 Acdo. Núm. Exp. 111/2015.

García Angélica vs. Rocha García Nosé Andrés. Controversias del Orden Familiar Aa3 no Publ. del 4 de Abril. 1 Acdo. en Incidente. Núm. Exp. 763/2005 Inc. Cancel. de Pensión Alimenticia.

García Escandón Felipa. Sucesorio Familiar Djh. 1 Acdo. en Incidente. Núm. Exp. 205/1996 Inc. de Remoción de Albacea.

González García Martha su Sucesión. Sucesorio Familiar Aa3. 1 Acdo. Núm. Exp. 535/2021.

González Gutiérrez María Concepción Guadalupe. Controversias del Orden Familiar Aa3 no Publ. del 4 de Abril. 1 Acdo. en Incidente. Núm. Exp. 1193/2005 Inc. de Incremento de Pensión Alimenticia.

González Morales (su Sucesión) Julio César vs. Dagoberto González Gómez y Otros. Ord. Civil Familiar 1 Acdo. Núm. Exp. 26/2017 Bis. 1 Tomo III.

González Morales Julio César vs. González Gómez Dagoberto. Ord. Civil Familiar 1 Acdo. en Incidente. Núm. Exp. 26/2017 Incidente.

Granados González Benigna. Sucesorio Familiar 1 Acdo. en Incidente. Núm. Exp. 1243/2012 Inc. de Oposición Al Inventario y Avalúos.

Guerrero Serrano Eva Sarita y Harry Rebe Pereyra Christiansen. Controversias del Orden Familiar Djh. 1 Acdo. Núm. Exp. 1047/2018.

Gutiérrez García Onésimo su Sucesión. Sucesorio Familiar Aa3. 1 Acdo. Núm. Exp. 1631/2023.

Hernández Cortés Adriana vs. Juan Carlos Ruíz García. Controversias del Orden Familiar Djh. 1 Acdo. Núm. Exp. 915/2013.

Huerta Psihas Helena vs. Moreno Fernández J Jesús. Controversias del Orden Familiar Aa3 Certificación. 4 Acdos. Núm. Exp. 1301/2021 Tomo II.

King Marín Bertha Leticia vs. Jesús Sánchez Suárez. Ord. Civil Familiar Aa3. 1 Acdo. en Incidente. Núm. Exp. 655/2010 Vía de Apremio.

Lehouiller Villanueva Leticia vs. Mario Antonio San Miguel Herrera. Controversias del Orden Familiar 2 Acdos. en Otros. Núm. Exp. 175/2017 Bis. 1 Tomo II.

León Gómez Luz María vs. Gregorio Pedro Betanzos Manzano. Controversias del Orden Familiar Eism. 1 Acdo. Núm. Exp. 1733/2016.

López Cortés Fabiola vs. Cortés Palacios Víctor Christian. Controversias del Orden Familiar Aa3. 1 Acdo. Núm. Exp. 863/2022.

López Delgado Yolanda su Sucesión. Sucesorio Familiar Aa3. 1 Acdo. Núm. Exp. 409/2024.

López López Lourdes. Sucesorio Familiar Djh 5. 5 Acdos. Núm. Exp. 1183/2019.

López López Maribel vs. Luis Baltazar Concepción. Controversias del Orden Familiar Djh 2. 5 Acdos. Núm. Exp. 2301/2013.

Luna Hernández Leticia vs. Gonzalo Triguero Bautista. Controversias del Orden Familiar Djh 2. 2 Acdos. Núm. Exp. 447/2007.

López Escobedo Juan Gabriel vs. Hernández Lora Leticia Eugenia. Especial Familiar Djh. 1 Acdo. Núm. Exp. 253/2021.

Maldonado García Rogelio vs. Vázquez Alfaro Karla Verónica. Especial Familiar Aa3. 1 Acdo. Núm. Exp. 505/2024.

Martínez Calderón Marcos. Sucesorio Familiar 2 Acdos. Núm. Exp. 133/2016.

Martínez García María Susana y Zamorano Reséndiz Ignacio vs. Martínez Romero Alejandra y Medrano García Efrén y Padilla Lemus César Armando. Controversias del Orden Familiar Aa3. 1 Acdo. Núm. Exp. 383/2022 Tomo II.

Martínez Martínez Atanacia Adriana vs. Torres Jiménez Israel. Controversias del Orden Familiar Aa3. 1 Acdo. Núm. Exp. 575/2024.

Medel Valenzuela Ana Nohemí vs. Estrada Gasca Rodolfo Omar. Controversias del Orden Familiar Bps. 1 Acdo. Núm. Exp. 447/2024.

Medrano Pérez Leticia su Sucesión. Sucesorio Familiar Aa3. 1 Acdo. Núm. Exp. 339/2024.

Meléndez Ibarra Alejandro y Remedios Aguirre Meléndez. Sucesorio Familiar Djh. 1 Acdo. Núm. Exp. 355/1995.

Merino Robles María Magdalena. Sucesorio Familiar Djh 3. 3 Acdos. Núm. Exp. 143/2021.

Miranda Belman Luis Enrique vs. Marín Ramos Alejandra. Controversias del Orden Familiar Djh. 1 Acdo. en Incidente. Núm. Exp. 1751/2016 Inc. de Cesación de Oblig. Alimnetaria.

Mora Castillero Martha Elizabeth vs. Víctor Carreón Silva. Controversias del Orden Familiar Djh. 1 Acdo. Núm. Exp. 431/2012 Bis. 2.

Morales Galaviz Gloria su Sucesión. Sucesorio Familiar Djh 4. 4 Acdos. Núm. Exp. 2259/2023.

Morales Salinas Alejandro. Controversias del Orden Familiar Djh. 1 Acdo. en Expedientillo. Núm. Exp. 285/2016 Bis. 1.

Moreno Sandoval Socorro. Sucesorio Familiar Djh. 1 Acdo. Núm. Exp. 1299/2012.

Nieves Rodríguez Sulema Alicia vs. Cristian Javier Sánchez Olvera. Especial Familiar Djh. 1 Acdo. en Incidente. Núm. Exp. 1907/2017 Inc. de Reduc. de Pensión Alimenticia.

Ocampo Cruz Frnacisco Javier vs. Espinosa Ortiz Sharon Karen. Controversias del Orden Familiar Aa3. 1 Acdo. Núm. Exp. 1309/2022 Bis. 1 Tomo II.

Olivares Basurto María su Sucesión. Sucesorio Familiar Djh. 1 Acdo. Núm. Exp. 709/2023.

Ortiz Duarte Fernando su Sucesión. Sucesorio Familiar Aa3 Cuad. de Amparo. 1 Acdo. Núm. Exp. 1587/2004 Amparo 7312022- I.

Ortiz Duarte Fernando. Sucesorio Familiar Aa3 Cuad. de Amparo. 1 Acdo. en Amparo. Núm. Exp. 1587/2004 Amparo 26/2024- I.

Ortiz Duarte Fernando. Sucesorio Familiar 3 Acdos. en Incidente. Núm. Exp. 1587/2004 Inc. de Pago Proporcional de Rentas.

Osorio Escobar Marisela vs. José Alberto Cruz Quiles. Alim. Djh. 1 Acdo. Núm. Exp. 291/1997.

Pérez Nava Geraldine Mónica vs. Daniel Eduardo Castellanos Castillo. Controversias del Orden Familiar Djh. 1 Acdo. Núm. Exp. 2057/2019 Tomo II.

Peña Jaimes Cristina Isabel vs. Fernando de Jesús Camacho Loza. Controversias del Orden Familiar Djh. 1 Acdo. Núm. Exp. 2089/2015.

Quezada Trejo Adriana Berenice vs. Ochoa Orozco Víctor. Especial Familiar Djh 2. 2 Acdos. Núm. Exp. 19/2024.

Ramírez Aldaco Mariana vs. Misael Eduardo Bautista Gil. Controversias del Orden Familiar Djh. 1 Acdo. Núm. Exp. 767/2021 Bis. 1 Tomo II.

Ramírez Chávez Ricardo vs. Cariño Contreras Ana Laura. Controversias del Orden Familiar Djh. 1 Acdo. Núm. Exp. 471/2023.

Ramírez Lazcano Ivon Karina vs. Sánchez Venegas Carlos Alberto. Controversias del Orden Familiar Djh. 1 Acdo. Núm. Exp. 565/2023.

Rivera Sandoval María. Sucesorio Familiar Djh 1. 1 Acdo. Núm. Exp. 1171/2012.

Rizo Cabrera María del Carmen vs. José Armando Cervantes Soria. Especial Familiar Aa3. 1 Acdo. en Incidente. Núm. Exp. 1849/2019 Inc. Liquidación de Sociedad Conyugal.

Rodríguez Contreras Víctor vs. Orozco Velázquez Janette Fabiola. Especial Familiar Djh. 1 Acdo. Núm. Exp. 1167/2022.

Rodríguez González Daniel Eusebio vs. Mariscal Villaseñor Anahi. Especial Familiar Aa3. 1 Acdo. Núm. Exp. 197/2019.

Rodríguez Martínez Ana María. Sucesorio Familiar Djh. 1 Acdo. Núm. Exp. 829/2019.

Rodríguez Mora Brenda Anaid vs. Ríos Méndez Francisco Uriel. Especial Familiar Aa3. 1 Acdo. Núm. Exp. 145/2024.

Rojas Torres Ana Gabriela vs. González García Salvador Enrique. Controversias del Orden Familiar Djh. 1 Acdo. Núm. Exp. 1947/2023.

SOLO CONSULTA
SOLO CONSULTA
SOLO CONSULTA

Romero Sosa Perla Alejandra vs. Galicia González Gustavo Ismael. Controversias del Orden Familiar Bps. 1 Acdo. Núm. Exp. 499/2024.
Rosasdo Pabst Alejandro vs. Susana Amaya Andrade. Especial Familiar Djh. 1 Acdo. Núm. Exp. 547/2020.
Ruíz Jaimes Juana Paula su Sucesión. Sucesorio Familiar Aa3. 1 Acdo. Núm. Exp. 355/2023 Secc II.
Salas Torices Daniela vs. Vásquez Vásquez Ángel Gabriel. Especial Familiar Djh. 1 Acdo. Núm. Exp. 1961/2023.
Saldana Sandoval Claudia Guadalupe vs. Valdez Flores Mario. Controversias del Orden Familiar Djh. 1 Acdo. Núm. Exp. 1795/2011 Bis. 1.
Salgado Estrada Lázaro. Especial Familiar Djh. 1 Acdo. en Incidente. Núm. Exp. 1781/2014 Inc. de Pensión Definitiva.
Sánchez Pérez Margarita su Sucesión. Sucesorio Familiar 1 Acdo. Núm. Exp. 577/2023 Seccon II.
Serrano Cabrera Yéssica Pamela vs. Ruiz León Ricardo Alberto. Controversias del Orden Familiar Eism. 2 Acdos. Núm. Exp. 1671/2023.
Sierra Suárez María de Lourdes vs. Vitor José Castillo García. Controversias del Orden Familiar Djh. 1 Acdo. Núm. Exp. 665/2021.
Silva Peralta Guillermo su Sucesión. Sucesorio Familiar Aa3. 1 Acdo. Núm. Exp. 1697/2023.
Solís Jiménez Susana vs. Acosta Hernández Miguel Ángel. Controversias del Orden Familiar Aa3. 1 Acdo. Núm. Exp. 2137/2022.
Téllez Escutia Mayra Carolina vs. Adolfo Altamira Flores. Controversias del Orden Familiar Aa3. 1 Acdo. Núm. Exp. 259/2020.
Téllez Navarro Jorge Augusto. Sucesorio Familiar Aa3. 1 Acdo. Núm. Exp. 1149/2020.
Tijerino López Carlos Enrique su Sucesión. Sucesorio Familiar Djh. 1 Acdo. Núm. Exp. 1657/2023.
Valenzuela Ávila Fátima Sarai vs. Luis Antonio González Fuentes. Controversias del Orden Familiar Djh. 1 Acdo. Núm. Exp. 1895/2018.
Vargas Martínez Andrea vs. José Luis Damián Pozo. Controversias del Orden Familiar Djh. 1 Acdo. en Incidente. Núm. Exp. 1437/2017 Inc. de Liquidación de Pensiones Alimenticias Caídas y/o No Pagadas.
Vela Román Francisco su Sucesión. Sucesorio Familiar Djh. 1 Acdo. Núm. Exp. 1927/2023.
Yáñez Correa Jesús. Sucesorio Familiar Djh. 2 Acdos. Núm. Exp. 297/2017.
NO PUBLICADOS
Hernández Ochoa Gregorio (su Sucesión). Sucesorio Familiar Djh. 1 Acdo. en Exhorto. Núm. Exp. 555/2024.
Velzquez Torrijos Lusi su Sucesión. Sucesorio Familiar Djh. 1 Acdo. en Exhorto. Núm. Exp. 561/2024.
AUDIENCIA
Lizarde Ramírez Celso su Sucesión. Aa3 Audfiencia Sucesorio Familiar. 1 audiencia. Núm. Exp. 1391/2023.
Santos Islas Jorge Ali vs. Vargas Colín María Eugenia. Bps Aud. Especial Familiar. 1 audiencia. Núm. Exp. 39/2024.
Valdés Tovar María Luisa su Sucesión. Aa3 Audfiencia Sucesorio Familiar. 1 audiencia. Núm. Exp. 527/2023.
Vela Román Francisco su Sucesión. Aa3 Audfiencia Sucesorio Familiar. 1 audiencia. Núm. Exp. 1927/2023.

LA SECRETARIA DE ACUERDOS
LIC. YANIRA FLORES LOZADA

SECRETARÍA "B"
ACUERDOS DEL 5 DE ABRIL DEL 2024

Aguilar Márquez Blanca Estela vs. López González Eduardo Francisco. Especial Familiar B5. 1 Acdo. Núm. Exp. 518/2024.
Aguilera Delgado Alejandra vs. Ennyo Gyovanny Caballero López. Especial Familiar Ncgc 6. 1 Acdo. en Incidente. Núm. Exp. 876/2021 Inc. Pago de Pensión Alimenticia Retroactiva.
Aguilera Delgado Alejandra vs. Ennyo Gyovanny Caballero López. Especial Familiar Ncgc 8. 4 Acdos. en Incidente. Núm. Exp. 876/2021 Inc. de Regulación de Consecuencias Inherentes a la Disol. del Vínculo Matrimonial Tomo III.
Aguilera Delgado Alejandra vs. Ennyo Gyovanny Caballero López. Especial Familiar Aa3. 2 Acdos. Núm. Exp. 876/2021 Principal Tomo III.
Aldana Escamilla Adelina. Sucesorio Familiar Expdllo. B5. 1 Acdo. en Expedientillo. Núm. Exp. 360/1988 Bis. 2.
Alferez Delgado Jaime. Sucesorio Familiar Eism. 1 Acdo. Núm. Exp. 892/2022 Secc. Cuarta.
Alonso Mimbrera Guadalupe vs. Joaquín Castro Ortiz. Ord. Civil Familiar Expdllo. B5. 1 Acdo. en Expedientillo. Núm. Exp. 1580/2007.
Andrés López Silvia Lorena vs. Becerril Madrid Víctor Manuel. Controversias del Orden Familiar Inc. de Incremento de Pensión Alimenticia B5. 1 Acdo. en Incidente. Núm. Exp. 266/2022 Inc. de Incremento de Pensión Alimenticia.
Arenas y Galindo Gloria su Sucesión. Sucesorio Familiar B5. 1 Acdo. Núm. Exp. 1144/2022.
Ballesteros Nieto Luis vs. Brenda Calderón Ovando. Controversias del Orden Familiar Eism. 1 Acdo. Núm. Exp. 530/2023 Principal.
Banderas Álvarez Maurilia su Sucesión. Sucesorio Familiar Eism. 1 Acdo. Núm. Exp. 170/2023.
Blancas Lezama Donaji vs. Héctor Llampallas Mendoza. Controversias del Orden Familiar Ncgc 1. 1 Acdo. Núm. Exp. 882/2021 Tomo III.
Blancas Lezama Donaji vs. Llampallas Mendoza Héctor. Controversias del Orden Familiar Ncgc. 1 Acdo. en Incidente. Núm. Exp. 882/2021 Inc. de Modificación para el Aumento de Pensión Alimenticia.
Borjas Pantoja Carmen su Sucesión. Sucesorio Familiar Bps. 1 Acdo. Núm. Exp. 396/2024.
Camacho Chávez Trinidad y-o. Int. Eism. 1 Acdo. Núm. Exp. 1490/2000.
Camacho y Rodríguez Carmen. Sucesorio Familiar Expdllo. B5. 1 Acdo. en Expedientillo. Núm. Exp. 204/2013.
Castillo Barradas Rosa Elsa vs. Moreno Sánchez Benjamín su Sucesión. Ord. Civil Familiar Eism. 2 Acdos. Núm. Exp. 234/2024.
Correa Camacho César vs. Vega Gutiérrez Susana. Controversias del Orden Familiar Aa3. 1 Acdo. en Amparo. Núm. Exp. 736/2022 Amparo 1/2024- I.
Cruces Méndez Arturo su Sucesión. Sucesorio Familiar Expdllo. B5. 1 Acdo. en Expedientillo. Núm. Exp. 86/2023.
Cruz Mota Carlos. Sucesorio Familiar Cuarta Secc. B5. 1 Acdo. en Incidente. Núm. Exp. 872/2021 Secc. Cuarta.
Domínguez Domínguez Silvia Isela vs. Edgar Daniel Martínez Sánchez. Controversias del Orden Familiar Aa3. 1 Acdo. Núm. Exp. 370/2016 Tomo III.
Espinosa Gerardo Carolina vs. Cruz García Ulises Otóniel. Controversias del Orden Familiar Eism. 1 Acdo. Núm. Exp. 974/2022.
Espíritu Suárez Carlos vs. Susana Mauricia Herrera Muñoz. Ord. Civil Familiar Expdllo. B5. 1 Acdo. en Expedientillo. Núm. Exp. 24/1992.
Flores Reyes Silvestre vs. Amelia Parra Canchola. Div. Nec. B5. 1 Acdo. Núm. Exp. 1270/2000.
García Vázquez Enrique Alejandro vs. Juárez Olvera Thamar Eunice. Especial Familiar Eism. 2 Acdos. Núm. Exp. 2234/2023.
Gómez Colindres Salvador vs. Gómez Hernández Flabiano su Sucesión. Ord. Civil Familiar Eism. 2 Acdos. Núm. Exp. 154/2023.
González Andrade Karla vs. Gómez Ramos Osmar Antonio. Controversias del Orden Familiar B5. 1 Acdo. Núm. Exp. 1986/2023.
González Balderas Cecilia Alicia su Sucesión. Sucesorio Familiar Eism. 1 Acdo. Núm. Exp. 1726/2021.
Hernández Avilés Miriam Eliana vs. Cristian Rubio Solís. Div. Incausado B5. 1 Acdo. Núm. Exp. 568/2011.
Hernández Fernández Ana Paula vs. Meza Peña Luis. Controversias del Orden Familiar Eism. 1 Acdo. Núm. Exp. 1376/2023.
Hernández Guerra José Refugio y Otra. Sucesorio Familiar Eism. 1 Acdo. Núm. Exp. 1344/2008.
Hernández Luna Sara vs. Arturo Ríos González. Cont. Ord. Fam. Eism. 2 Acdos. Núm. Exp. 1178/2005.
Hernández Madrigal Ulises su Sucesión. Sucesorio Familiar B5. 1 Acdo. Núm. Exp. 1534/2023.
Hernández Marcial Raúl. Especial Familiar Aa3. 1 Acdo. Núm. Exp. 2432/2014 Bis. 3 Inc. de Cancel. de Pensión Alimenticia.
Hernández Santos Blanca Alicia vs. Erik Josué Cazares Araiza. Controversias del Orden Familiar B5. 1 Acdo. Núm. Exp. 2244/2012.
Hipólito Díaz Hilario vs. Martínez González Ana María Betel. Especial Familiar Eism. 1 Acdo. Núm. Exp. 100/2022.
Irazabal Caballero Sandra vs. Fernando Gallardo Cerón. Controversias del Orden Familiar B5. 1 Acdo. Núm. Exp. 272/2017.

SOLO CONSULTA
SOLO CONSULTA
SOLO CONSULTA

Laguna Córdova Benigno. Sucesorio Familiar B5. 1 Acdo. Núm. Exp. 1178/2016.
León Ferretis Érika Shirley vs. Niklaus Weber Michael. Controversias del Orden Familiar Eism. 1 Acdo. Núm. Exp. 38/2019 Tomo II.
López Morales Fabiola Virginia vs. Cervantes Villeda Felipe. Controversias del Orden Familiar Eism. 1 Acdo. Núm. Exp. 1402/2023.
López Tovar Paulina vs. Velazco Rivas Jorge Daniel. Controversias del Orden Familiar Eism. 1 Acdo. Núm. Exp. 1678/2023.
Manzano López María Guadalupe vs. Baltazar Ortiz Urban Fernando. Controversias del Orden Familiar B5. 1 Acdo. Núm. Exp. 202/2000 Bis. 1.
Marcos Melitón Margarita vs. Cisneros Cerón Manuel. Controversias del Orden Familiar Eism. 3 Acdos. Núm. Exp. 60/2022.
María del Carmen su Sucesión Marín. Juris. Voluntaria Familiar B5. 1 Acdo. Núm. Exp. 2104/2022.
Martínez Álvarez Jimena vs. Emmanuel Nicolás Guillemet. Especial Familiar B5. 1 Acdo. Núm. Exp. 1874/2016.
Martínez Calderón Jorge. Juris. Voluntaria Familiar Eism. 1 Acdo. Núm. Exp. 834/2021.
Martínez Calderón Jorge. Juris. Voluntaria Familiar Eism. 1 Acdo. Núm. Exp. 834/2021 Rendición de Ctas. del Primer Trimestre del 2024.
Martínez Villanueva Juana. Sucesorio Familiar B5. 1 Acdo. Núm. Exp. 226/2016.
Mendoza Ramírez María Arminda. Sucesorio Familiar Eism. 1 Acdo. Núm. Exp. 1604/2018.
Mercasdo Diep Alejandra vs. Carlos Alberto Ortiz Rivera. Ord. Civil Familiar Ncgc. 1 Acdo. Núm. Exp. 1606/2012 Incidentedse Modificación de Convenio.
Meza Márquez David Javier vs. Soriano Cruz Érika. Controversias del Orden Familiar Ncgc 12. 15 Acdos. Núm. Exp. 1478/2022 Tomo II.
Moguel Trinidad Martha Mercedes su Sucesión. Sucesorio Familiar Eism. 1 Acdo. Núm. Exp. 82/2023 Secc. Segunda.
Moreno Orduña Carmen su Sucesión. Sucesorio Familiar Eism. 1 Acdo. Núm. Exp. 2042/2022.
Moreno Zafra Mabeli Arlen vs. Hernández Hernández Alfredo. Controversias del Orden Familiar Eism. 1 Acdo. Núm. Exp. 284/2023.
Olayo Villavicencio María Xóchitl vs. Andrés Iván Martínez Fuentes. Controversias del Orden Familiar Eism. 2 Acdos. Núm. Exp. 1784/2021.
Olvera Luna Alicia. Sucesorio Familiar Expdllo. B5. 1 Acdo. en Expedientillo. Núm. Exp. 1282/2014 Bis. 1.
Ortega Peña Domingo vs. Ortega Pacheco David. Controversias del Orden Familiar Eism. 1 Acdo. en Otros. Núm. Exp. 690/2022 Principal Tomo II.
Ortiz Calderón Gudelia. Sucesorio Familiar Eism. 1 Acdo. Núm. Exp. 2084/2016 Inc. de Revocación de Albacea.
Ortiz Portillo Yolanda Leslie vs. Medina Ramos Víctor Adrián. Controversias del Orden Familiar Eism. 1 Acdo. Núm. Exp. 118/2023.
Pacheco Reveles Carlos Manuel vs. Kiewek González Carmen Alejandra. Controversias del Orden Familiar Eism. 2 Acdos. Núm. Exp. 894/2022.
Padilla Blanco María de Los Ángeles vs. Eduardo Vázquez Gómez. Ord. Civil Familiar Eism. 1 Acdo. en Incidente. Núm. Exp. 526/2001 Inc. Cuantif. de Pensión Alimenticia.
Palomino Escamilla Estela. Juris. Voluntaria Familiar Eism. 1 Acdo. Núm. Exp. 100/2021.
Parra Mayo Juan Carlos su Sucesión. Sucesorio Familiar Bps. 1 Acdo. Núm. Exp. 414/2024.
Pérez Bucio Ofelia su Sucesión. Sucesorio Familiar B5. 1 Acdo. Núm. Exp. 1952/2022.
Pérez Hoyos Abigail vs. Cristian Luis Arturo Martínez Sánchez. Controversias del Orden Familiar Eism. 2 Acdos. Núm. Exp. 16/2017.
Peña Hernández Hilda Ruth vs. Farjat Peña Kembly Michelle. Controversias del Orden Familiar Eism. 1 Acdo. Núm. Exp. 254/2024.
Pinzón Rivera Izmet Aurora vs. Ricardo Troncoso Estrada. Especial Familiar Eism. 2 Acdos. en Incidente. Núm. Exp. 1274/2015 Inc. de Incumplimiento de Convenio.
Reyes Chávez Javier vs. Tovar Salguero Haru Ko. Especial Familiar B5. 1 Acdo. Núm. Exp. 504/2024.
Rivas Solano Antonio y Otro. Sucesorio Familiar B5. 1 Acdo. Núm. Exp. 262/2021.
Rodríguez Béjarano Andrea Stella vs. González Villamil Valerio. Controversias del Orden Familiar Eism. 1 Acdo. Núm. Exp. 220/2024.
Rodríguez Luna Isabel. Int. B5. 1 Acdo. Núm. Exp. 1634/2005.
Romero Ibarra María Esperanza. Juris. Voluntaria Familiar Ncgc. 1 Acdo. Núm. Exp. 40/2018.
Sánchez Reyes Clara vs. Christian Alejandro Sandoval Cruz. Especial Familiar Eism. 2 Acdos. en Incidente. Núm. Exp. 66/2014 Inc. de Cancel. de Pensión Alimenticia.
Sánchez Reyes Clara vs. Christian Alejandro Sandoval Cruz. Especial Familiar Eism. 3 Acdos. en Incidente. Núm. Exp. 66/2014 Inc. de Cesación de Pensión Alimentos.
Santos Trujillo José Luis. Sucesorio Familiar Eism. 1 Acdo. Núm. Exp. 600/2020.
Suárez Guerrero María de Los Ángeles su Sucesión. Sucesorio Familiar Eism. 1 Acdo. Núm. Exp. 1974/2023.
Tarasuk Silcox Jenny Lena vs. Zúñiga Ramírez Chrystopher Adán. Controversias del Orden Familiar B5. 1 Acdo. Núm. Exp. 1912/2023.
Tello Aguilar María Aurora vs. Maldonado González Carlos. Especial Familiar B5. 1 Acdo. Núm. Exp. 468/2024.
Tirado Benítez Miguel. Sucesorio Familiar B5. 1 Acdo. Núm. Exp. 72/2018.
Torres Escobar Gabriela vs. Erubiel Rodríguez Valle. Controversias del Orden Familiar Ncgc. 1 Acdo. Núm. Exp. 1016/2020 Bis. 1 Tomo II.
Uribe Navarro Ricardo. Sucesorio Familiar B5. 1 Acdo. Núm. Exp. 1154/2018.
Valencia López Gumersindo su Sucesión. Sucesorio Familiar Expdllo. B5. 1 Acdo. en Expedientillo. Núm. Exp. 1380/2021.
Valencia de la Garza Cristal vs. García Acosta Víctor. Especial Familiar Bps. 1 Acdo. Núm. Exp. 422/2024.
Villaverde García María Trinidad vs. Fabián Patricio Álvaro Juventino. Especial Familiar Bps. 1 Acdo. Núm. Exp. 432/2024.
Zamora García Fernando su Sucesión. Sucesorio Familiar B5. 1 Acdo. Núm. Exp. 1248/2021.
De la Cruz Rojas Salustiano vs. González Álvarez Antonina. Especial Familiar Eism. 1 Acdo. en Incidente. Núm. Exp. 1146/2022 Inc. Pensión Alimenticia, Guarda y Custodia.
MAL PUBLICADOS
Cuca Guzmán Juan. Sucesorio Familiar Expdllo. B5. 1 Acdo. en Expedientillo. Núm. Exp. 864/2015 Bis. 2.
NO PUBLICADOS
Flores Gómez Rosa Ma vs. Reyna Saucedo J. Jesús. Controversias del Orden Familiar Exh. B5. 1 Acdo. en Exhorto. Núm. Exp. 552/2024.
González Aguirre José Francisco vs. Claudia Gabriela Maldonado Otero. Controversias del Orden Familiar Ncgc. 1 Acdo. Núm. Exp. 300/2020 Tomo IV.
López Osorio Sandra Aydeth vs. Ramírez Velázquez Jorge. Controversias del Orden Familiar Exh. B5. 1 Acdo. en Exhorto. Núm. Exp. 560/2024.
López Parrazales Alicia su Sucesión. Sucesorio Familiar Exh. B5. 1 Acdo. en Exhorto. Núm. Exp. 558/2024.
Mejía Mendoza Jorge. Sucesorio Familiar B5. 1 Acdo. Núm. Exp. 290/2019.
Téllez Mejía Ana Belem vs. Fernando Francisco Reyes Granados. Div. Nec. B5. 1 Acdo. Núm. Exp. 1356/2003.
AUDIENCIA
Gutiérrez Mancera Paulino César su Sucesión. Aud. 790 Difiere B5 Sucesorio Familiar. 1 audiencia. Núm. Exp. 1522/2023.
Reyes Ramírez Esperanza. Aud. Incidental B5 Sucesorio Familiar. 1 Acdo. en Incidente. Núm. Exp. 1236/2019 Inc. de Remoción de Albacea.
Vázquez Salgado Antonio su Sucesión. Aud. 801 Eism Sucesorio Familiar. 1 audiencia. Núm. Exp. 1422/2023.
Velázquez Zúñiga Gabino. Aud. 790 Eism Sucesorio Familiar. 1 audiencia. Núm. Exp. 62/2021.

LA SECRETARIA DE ACUERDOS
LIC. NALLELY CRISTINA GARCÍA CONTRERAS

TRIGÉSIMO SÉPTIMO DE LO FAMILIAR

SECRETARÍA "A"
ACUERDOS DEL 5 DE ABRIL DEL 2024

Aguilera Martínez Antonio vs. Sánchez González Rosa María. Controversias del Orden Familiar 2 Acdos. Núm. Exp. 263/2024.

SOLO CONSULTA
SOLO CONSULTA
SOLO CONSULTA

Alatorre Puente María del Carmen su Sucesión. Sucesorio Familiar Acept. Cargo de Albacea. 1 Acdo. Núm. Exp. 2057/2022.
Alvarado Enríquez Lisset vs. Ignacio Everardo Santamaría Hermosillo. Controversias del Orden Familiar 1 Acdo. en Incidente. Núm. Exp. 903/2014 Inc. de Cambio de Guarda y Custodia y Cancel. de la Pensión Alimenticia.
Anaya López Teresita vs. Vargas Ruíz José Manuel. Controversias del Orden Familiar 1 Acdo. Núm. Exp. 1821/2023.
Arévalo González Fátima Montserrat vs. Miranda Muñoz José. Controversias del Orden Familiar 1 Acdo. Núm. Exp. 1911/2021 Alimentos por Comparecencia.
Barbosa Sánchez Luis Fernando vs. Zertuche Zárate Isabel Alejandra. Vía de Apremio Familiar 1 Acdo. Núm. Exp. 489/2024.
Becerril Aguilar Mayra vs. López Guzmán David. Exh. Familiar 1 Acdo. en Exhorto. Núm. Exp. 517/2024.
Beltrán Benites José Carlos vs. Flores Tapia Claudia. Especial Familiar 1 Acdo. en Incidente. Núm. Exp. 1483/2021 Liquidación de Sociedad Conyugal.
Beltrán Hernández Edmundo vs. Beltrán Ríos Jatzyri Yeudiel. Controversias del Orden Familiar 1 Acdo. Núm. Exp. 891/2016.
Bernal González Jazmín vs. Martínez Aguilar José Luis. Controversias del Orden Familiar 1 Acdo. Núm. Exp. 1649/2023.
Bolaños Alvarado María Esther y Luis Alberto Gamiño Ramírez. Especial Familiar 1 Acdo. en Cuadernillo. Núm. Exp. 313/2001 Apelación.
Cabrera Romo Irma Teresa vs. Gavilanes Ruíz Bruno. Especial Familiar 1 Acdo. en Amparo. Núm. Exp. 181/2015 1114/2023-V.
Calderón Islas María Isabel vs. Reyes Serrano Mauricio. Especial Familiar 1 Acdo. en Incidente. Núm. Exp. 1655/2021 Compensación.
Camacho González Efrén su Sucesión. Sucesorio Familiar 1 Acdo. Núm. Exp. 87/2022.
Camarena González Zulema vs. Camarena González Zulema. Controversias del Orden Familiar 1 Acdo. en Otros. Núm. Exp. 201/2009 Secc. IV.
Cancino Muñoz Jisela vs. Mario Rico Orihuela. Controversias del Orden Familiar 2 Acdos. en Incidente. Núm. Exp. 397/2010 Cancel. de Pensión.
Cárdenas Villarraga Viviana Patricia vs. Martine de la Parra Armando. Especial Familiar 1 Acdo. Núm. Exp. 2053/2023.
Carmona Méndez Karina vs. Vargas Chávez Carlos Rubén. Controversias del Orden Familiar 1 Acdo. Núm. Exp. 1647/2021.
Castañeda Chávez Micaela su Sucesión. Sucesorio Familiar 1 Acdo. Núm. Exp. 1895/2023.
Castañeda Luna Karla Berenice vs. Medina Oseguera Israel. Controversias del Orden Familiar 1 Acdo. Núm. Exp. 313/2024.
Castillejos Aguilar Rosa Libertad vs. Escalante Pliego Carlos Roberto. Controversias del Orden Familiar 1 Acdo. en Incidente. Núm. Exp. 749/2008 Repos. de Autos.
Cruz Anaya Catalina su Sucesión. Sucesorio Familiar 1 Acdo. Núm. Exp. 463/2024.
Cruz Sánchez Elías Ricardo vs. Lobera Sánchez Iran Adriana. Especial Familiar 1 Acdo. Núm. Exp. 261/2021.
Cruz Sánchez Elías Ricardo vs. Lobera Sánchez Iran Adriana. Especial Familiar 2 Acdos. en Incidente. Núm. Exp. 261/2021 Compensación de Pensión Alimenticia.
Cuevas Osorno Ana Verónica vs. Montoya Martínez Juan José. Controversias del Orden Familiar Expedientillo. 1 Acdo. Núm. Exp. 635/2021.
Curtney Medina. Ord. Civil Familiar 1 Acdo. en Otros. Núm. Exp. 585/1992 Ejecución.
Dominguez Marin Cristopher David vs. Nancy Beatriz Velázquez Durán. Controversias del Orden Familiar 1 Acdo. en Amparo. Núm. Exp. 521/2020 Amparo 195.
Espinosa Carrillo José Héctor vs. López Zavala Mariana. Controversias del Orden Familiar 1 Acdo. en Incidente. Núm. Exp. 1523/2018 Modificación de Régimen de Visitas y Convivencias.
Estrada García Guadalupe. Juris. Voluntaria Familiar 1 Acdo. en Otros. Núm. Exp. 2199/2023 Apelación.
Exzacarias Ortega Delfino Ricardo (su Sucesión). Exh. Familiar 1 Acdo. en Exhorto. Núm. Exp. 565/2024.
Flores González Ingrid Sinai vs. Rojas Ramírez Víctor Emmanuel. Controversias del Orden Familiar 1 Acdo. Núm. Exp. 837/2023.
Flores Oñes Jaime su Sucesión. Sucesorio Familiar 1 Acdo. Núm. Exp. 1901/2022.
Flores Soto Mara Stephanie vs. Dávila López Joshue Michelle. Exh. Familiar 1 Acdo. en Exhorto. Núm. Exp. 563/2024.
Fuentes Velázquez Edgar vs. Cano Pérez Nayeli Samanta. Controversias del Orden Familiar 1 Acdo. Núm. Exp. 517/2022.
Gallardo Rodríguez Armando vs. Aceves Navarro Susana. Exh. Familiar 1 Acdo. en Exhorto. Núm. Exp. 569/2024.
García Carrillo Irene. Juris. Vol. 1 Acdo. Núm. Exp. 1487/2002.
García Olvera Daniel vs. Guzmán Estrada Consuelo. Especial Familiar 2 Acdos. en Incidente. Núm. Exp. 1417/2023 Liquidación de Sociedad Conyugal.
García Rosillo Miguel Ángel. Sucesorio Familiar 1 Acdo. Núm. Exp. 1223/2018.
Garduño Becerril Francisca su Sucesión. Sucesorio Familiar 1 Acdo. Núm. Exp. 551/2024.
Gómez Alatorre Marisol Susana vs. Estrada García Luis Fernando. Controversias del Orden Familiar 2 Acdos. Núm. Exp. 311/2024.
Gómez Martínez José vs. Vazqquez Jiménez Nelly Judith. Controversias del Orden Familiar 1 Acdo. Núm. Exp. 1231/2018.
González Aranza Ana Laura vs. Rosas Morales Omar. Especial Familiar 1 Acdo. Núm. Exp. 1405/2022.
González Avelino Elisa Adaia vs. Mendoza Vigueras José Arturo. Especial Familiar 2 Acdos. Núm. Exp. 877/2020.
González López Guillermo su Sucesión. Sucesorio Familiar 1 Acdo. Núm. Exp. 279/2024.
Gracida Liceaga Carlos. Sucesorio Familiar 1 Acdo. Núm. Exp. 1081/2014.
Guízar Guízar Ana María. Sucesorio Familiar 1 Acdo. en Cuadernillo. Núm. Exp. 1747/2017 Secc. Segunda.
Guzmán Amaya Juan Manuel vs. Pérez Belman Juana Cristina. Especial Familiar 1 Acdo. Núm. Exp. 1871/2022.
Guzmán Gerardo Rafael Evaristo su Sucesión. Sucesorio Familiar 1 Acdo. Núm. Exp. 1317/2021.
Hernández Méndez Erendira Berenice vs. Ariza Ramírez César David. Especial Familiar 3 Acdos. en Amparo. Núm. Exp. 2027/2018 701/2023.
Jiménez Rojas Narciso su Sucesión. Sucesorio Familiar 1 Acdo. Núm. Exp. 777/2023.
Jiménez Vera Plinio David vs. Coronado Morales Nancy Tamara. Controversias del Orden Familiar 1 Acdo. Núm. Exp. 509/2020.
Juárez Hernández Sandra Judith vs. Acosta Rosas Mauricio Ricardo. Especial Familiar 1 Acdo. en Incidente. Núm. Exp. 1716/2018 de Improcedencia de Compensación Económica.
Lafontaine Araiza Ofelia. Sucesorio Familiar 1 Acdo. Núm. Exp. 2077/2019.
Landeros María de Los Ángeles vs. Torres Orihuela Antonio. Cont. Ord. Fam. Expedientillo. 1 Acdo. Núm. Exp. 1609/2007.
López Avendaño María Luisa vs. Toral Gerónimo Elsa. Controversias del Orden Familiar 1 Acdo. Núm. Exp. 55/2024.
López Martínez Luz María vs. Vázquez Martínez Moisés. Controversias del Orden Familiar 2 Acdos. Núm. Exp. 847/2023.
López Ruíz María Concepción Bertha su Sucesión. Sucesorio Familiar 1 Acdo. en Cuadernillo. Núm. Exp. 199/2022 Secc. Tercera.
López Soto Crisóforo. Sucesorio Familiar 1 Acdo. Núm. Exp. 1031/2021.
Lozada Polanco Edmundo vs. Tejeida Archundia Laura Graciela. Especial Familiar 1 Acdo. en Incidente. Núm. Exp. 1737/2017 para Regular Consecuencias Inherentes a la Disol. del Vinculo.
Lucas Martínez Verónica vs. Luna Pacheco José Martín. Controversias del Orden Familiar 3 Acdos. Núm. Exp. 1651/2017.
Marín Vázquez José Luis su Sucesión. Sucesorio Familiar 2 Acdos. Núm. Exp. 269/2024.
Martínez Acosta Juana su Sucesión. Int. 1 Acdo. Núm. Exp. 1633/2010.
Mata Carmona Alejandro vs. Méndez Aroche Elizabeth. Controversias del Orden Familiar 1 Acdo. Núm. Exp. 199/2018.
Méndez Ballesteros Saúl. Sucesorio Familiar 1 Acdo. en Otros. Núm. Exp. 223/2017 Apelación.
Mendoza Fonseca Xareni vs. Pérez Ortiz Ángel Ernesto. Controversias del Orden Familiar 1 Acdo. Núm. Exp. 2137/2023.
Meneses González Dulce María de Jesús vs. Garibay Cadena Pável Ildefonso. Controversias del Orden Familiar 1 Acdo. Núm. Exp. 441/2022.
Montes Torres Fabiola vs. Hernández Martínez Maximiliano. Cont. Ord. Fam. 4 Acdos. Núm. Exp. 1737/2008.
Moreno Rosas Eduardo su Sucesión. Sucesorio Familiar 3 Acdos. Núm. Exp. 2085/2023.

SOLO CONSULTA
SOLO CONSULTA
SOLO CONSULTA

Muguia Rivas Monserrat vs. Sabah López Kael Irak. Especial Familiar 2 Acdos. Núm. Exp. 1771/2023.
Olivares Ocampo Juan. Test. 1 Acdo. Núm. Exp. 973/2002.
Olmedo González Jéssica Mabel vs. Almaguer Hernández Arturo. Div. Incausado 1 Acdo. Núm. Exp. 943/2012.
Ordóñez Medina José de Jesús vs. Iglesias Esnaurrizar Adriana Alejandra. Especial Familiar 1 Acdo. en Incidente. Núm. Exp. 471/2016 Inc. de Pensión Alimenticia Definitiva.
Ortiz Aguilar Arturo vs. Moreno Mondragón Rosa. Especial Familiar 1 Acdo. Núm. Exp. 1711/2013.
Ortiz Palafox Miguel Óscar. Sucesorio Familiar 1 Acdo. en Otros. Núm. Exp. 2167/2019 Secc. Segunda.
Ortiz Urquidi Raúl. Test. 1 Acdo. Núm. Exp. 303/1992.
Peña Ponce de León Gonzalo vs. Carpio Vázquez Beatriz Elizabeth. Controversias del Orden Familiar 1 Acdo. Núm. Exp. 1769/2022.
Plancarte Facio Diego Alejandro vs. Fernández Martínez Julia Rebeca. Controversias del Orden Familiar 1 Acdo. Núm. Exp. 521/2024.
Posadas Bonilla Casimiro vs. Cano Pérez Maricela. Controversias del Orden Familiar 1 Acdo. en Cuadernillo. Núm. Exp. 1333/2017 Apelación.
Puente Jaime Jorge vs. Villavicencio Hildago Martha Érika. Especial Familiar 1 Acdo. Núm. Exp. 431/2018.
Quintanar Embarcadero Nancy Claret vs. Juan Rodríguez Contreras. Controversias del Orden Familiar 1 Acdo. Núm. Exp. 597/2013.
Ramos Santacruz Samuel. Sucesorio Familiar 1 Acdo. Núm. Exp. 1135/2017.
Rodríguez Andonaegui Isai vs. Emba Vázquez Ana Lilia. Controversias del Orden Familiar 1 Acdo. Núm. Exp. 1421/2021.
Rodríguez García Hilda. Sucesorio Familiar 2 Acdos. Núm. Exp. 2233/2023.
Rosales Carrillo Eva vs. José Francisco García Ponce. Controversias del Orden Familiar 1 Acdo. en Incidente. Núm. Exp. 723/1995 Inc. Cancel. de Pensión.
Salas García Ahtzyri vs. Sánchez Nava Alan Alejandro. Controversias del Orden Familiar 1 Acdo. Núm. Exp. 1689/2021.
Salinas Toral Ana Lilia vs. Carreras Topete Juan Manuel. Controversias del Orden Familiar 1 Acdo. Núm. Exp. 1869/2022.
Samano Villanueva Merced Francisco vs. Paz Martínez Alma Miriam. Especial Familiar 1 Acdo. Núm. Exp. 201/2024.
Sandoval Bravo Emilio. Int. Expedientillo. 1 Acdo. Núm. Exp. 1495/2006.
Silva Bárcenas Luis. Int. 1 Acdo. Núm. Exp. 1253/2004.
Tejada Delgado Juan su Sucesión. Sucesorio Familiar 2 Acdos. Núm. Exp. 187/2024.
Uribe Téllez Karina vs. Dávila Ruíz Erik Samuel. Especial Familiar 1 Acdo. Núm. Exp. 1211/2023.
Urzua Medina Luis Gerardo vs. Amaya Soto Diana Laura. Controversias del Orden Familiar 3 Acdos. en Cuadernillo. Núm. Exp. 497/2022 Guarda y Custodia.
Valdez Fuentes Isaías. Sucesorio Familiar Expedientillo. 1 Acdo. Núm. Exp. 1013/2020 Bis. 1.
Vargas Bernal Juana vs. Godos López Abel. Controversias del Orden Familiar 1 Acdo. en Amparo. Núm. Exp. 127/2022 Dc 207/2024.
Vargas Rodríguez Ana Ximena vs. Ortiz Lailzon Nathan. Especial Familiar 1 Acdo. en Incidente. Núm. Exp. 769/2021 Cump. y Pago de Convenio.
Vázquez Vázquez María de Jesús vs. Reyes Romero Edgar Alfonso. Controversias del Orden Familiar 1 Acdo. Núm. Exp. 2061/2012.
Villaseñor Velasco Paola Elizabeth vs. Chimnos Trejo Jorge Ulises. Controversias del Orden Familiar Expedientillo. 1 Acdo. Núm. Exp. 877/2016.
Zavala Infante José Juan. Sucesorio Familiar 1 Acdo. Núm. Exp. 643/2021.
Zepeda Salazar Alejandra. Sucesorio Familiar 1 Acdo. Núm. Exp. 1415/2019.

NO PUBLICADOS

Avelar Gutiérrez Miguel vs. Avelar Gutiérrez Miguel. Sucesorio Familiar 1 Acdo. en Otros. Núm. Exp. 2111/2019 Cuarta Sección.
Samartin Pérez María Enriqueta de la Luz vs. Rosales Baltazar Alfonso Felipe. Especial Familiar 1 Acdo. Núm. Exp. 1015/2022.

AUDIENCIA

Arriaga González Alicia y Héctor Horacio Aguilar Fonseca. Especial Familiar. 1 Acdo. en Incidente. Núm. Exp. 147/1999 Cump. de Sent. de Divorcio.
Padilla Contreras Ángel vs. Plata Herrera Griselda. Platica Con Menor Controversias del Orden Familiar 1 audiencia. Núm. Exp. 1567/2023.
Romero Parra Omar Humberto vs. Lara Escamilla María José. Especial Familiar. 1 audiencia. Núm. Exp. 255/2024.
Vázquez Mejía Dulce María su Sucesión. Sucesorio Familiar. 1 audiencia. Núm. Exp. 1589/2023.

SENTENCIAS DEFINITIVAS DEL 5 DE ABRIL DEL 2024

Torres Rangel Rafael su Sucesión. Sucesorio Familiar 1 Sent. Def. en Cuadernillo. Núm. Exp. 523/2023 Secc. Cuarta

SENTENCIAS INTERLOCUTORIAS NO PUBLICADOS

Cruz Hernández Yesenia vs. Alonso Gómez Castellanos. Controversias del Orden Familiar 1 Sent. Interl. en Incidente. Núm. Exp. 1963/2010 Reduc. de Pensión Alimenticia

LA SECRETARIA DE ACUERDOS
MTRA. EDITH DÍAZ MEZA

SECRETARÍA "B"
ACUERDOS DEL 5 DE ABRIL DEL 2024

Aguirre Cuadra Sara su Sucesión. Sucesorio Familiar 1 Acdo. Núm. Exp. 1638/2023.
Alarcón Hernández Alejandro su Sucesión. Sucesorio Familiar 2 Acdos. Núm. Exp. 2158/2023.
Alonso Caro Cintia Leticia vs. Hernández Martínez Gerardo. Controversias del Orden Familiar 1 Acdo. Núm. Exp. 1072/2023.
Andrés Santiago Juan Carlos y Arcelia González Rubio. Juris. Voluntaria Familiar 1 Acdo. Núm. Exp. 252/2018.
Arenas Pérez Antonio. Sucesorio Familiar Expedientillo. 1 Acdo. Núm. Exp. 962/2020.
Arias Nava Luis Francisco. Sucesorio Familiar 1 Acdo. Núm. Exp. 716/2021.
Banda Daniel José Luis su Sucesión. Sucesorio Familiar Expedientillo. 1 Acdo. Núm. Exp. 386/2022.
Borja Ortiz Alicia su Sucesión. Sucesorio Familiar 1 Acdo. Núm. Exp. 2042/2022.
Bravo Hernández Inés vs. De Luna Muñoz Vicente. Controversias del Orden Familiar Expedientillo. 1 Acdo. Núm. Exp. 1496/2008.
Briseño Nájera Ena Rosa vs. Borbon Victoria Juvencio. Controversias del Orden Familiar 3 Acdos. Núm. Exp. 1578/2023.
Bustamante Luna Cinthya Yael vs. Irving San Pedro Rodríguez. Controversias del Orden Familiar Llegada de Autos. 1 Acdo. Núm. Exp. 76/2021.
Carvajal Trillo Arturo vs. Hernández Flores Alexia Margarita. Especial Familiar 1 Acdo. Núm. Exp. 1244/2023.
Cayetano Meléndez Alejandra vs. Olivares Verdejo Juan Antonio. Especial Familiar Llegada de Autos. 1 Acdo. Núm. Exp. 20/2023.
Chávez García Erwin vs. Morales Mirón María Mercedes. Especial Familiar 1 Acdo. Núm. Exp. 872/2015.
Corona Pineda Grecia Elizabeth vs. Alegría Álvarez Giovanni. Controversias del Orden Familiar 1 Acdo. Núm. Exp. 2200/2023.
Corral Quintero Raúl su Sucesión. Sucesorio Familiar 1 Acdo. Núm. Exp. 208/2022 Secc. Segunda.
Cortés Suárez Noemí vs. López Revelo Adrián. Especial Familiar 1 Acdo. Núm. Exp. 1922/2023.
Díaz Pantoja Domingo. Int. 1 Acdo. Núm. Exp. 1410/2006.
Escalante Ramírez Israel Fernando vs. Guillén Morales Jimena. Controversias del Orden Familiar Llegada de Autos. 1 Acdo. Núm. Exp. 298/2023.
Estrada Chávez Grisel vs. Hernández Campos Óscar David. Especial Familiar Expedientillo. 1 Acdo. Núm. Exp. 640/2021.
Fernández Cruz Yolanda. Sucesorio Familiar. 2 Acdos. Núm. Exp. 1982/2016.
Flores Gutiérrez Óscar Adolfo vs. Mariela Rodríguez Mercado. Especial Familiar 1 Acdo. Núm. Exp. 2120/2019.
García Alcántara Eloísa. Sucesorio Familiar 1 Acdo. Núm. Exp. 484/2023.
García Delgado Alfredo vs. García Hernández Alfredo. Exh. Familiar 1 Acdo. en Exhorto. Núm. Exp. 512/2024.
García Guerra Aída María del Carmen su Sucesión. Sucesorio Familiar Llegada de Autos. 1 Acdo. Núm. Exp. 1262/2022.

SOLO CONSULTA

García Monroy Estefanny vs. Bocanegra Álvarez Javier. Controversias del Orden Familiar 1 Acdo. Núm. Exp. 926/2021.
González Naranjo Miguel Ángel. Sucesorio Familiar Expedientillo. 1 Acdo. Núm. Exp. 2460/2014.
González Villanueva David César vs. Alejandra. Controversias del Orden Familiar 1 Acdo. Núm. Exp. 714/2023.
Guerrero Esquivel Eugenio su Sucesión. Sucesorio Familiar 1 Acdo. Núm. Exp. 706/2023.
Guevara Guevara Diana vs. Tirado Olvera Roberto. Controversias del Orden Familiar Expedientillo. 2 Acdos. Núm. Exp. 1320/2023.
Gutiérrez Vargas Yazmín Patricia vs. De la Huerta Hernández Saúl Antonio. Controversias del Orden Familiar 1 Acdo. Núm. Exp. 1642/2023.
Hernández González Diana Anel vs. Escobar Ruíz José. Controversias del Orden Familiar 1 Acdo. Núm. Exp. 994/2023.
Herrera López Felipe vs. María Luisa Huesca López. Div. Nec. 1 Acdo. Núm. Exp. 1382/2001.
Huerta Ferrusca Deyanira Samantha vs. Rodríguez Sánchez Óscar Alonso. Controversias del Orden Familiar 1 Acdo. Núm. Exp. 1504/2023.
Juárez García María Teresa vs. Pérez Calderón Arturo. Div. Incausado 1 Acdo. Núm. Exp. 1938/2010.
Lara Castañeda Celia Vianey vs. Benito Hernández Eduardo. Controversias del Orden Familiar 1 Acdo. Núm. Exp. 1242/2015.
Lazcano Saldaña Yina Pamela vs. Roosevelt Noé. Controversias del Orden Familiar 2 Acdos. Núm. Exp. 2214/2023.
López Bárcenas Beatriz Selene vs. Hernández Granados Luis Arturo. Controversias del Orden Familiar 1 Acdo. Núm. Exp. 2008/2022.
López Márquez Blanca Estela vs. Magallón Osuna José Manuel. Controversias del Orden Familiar Llegada de Autos. 1 Acdo. Núm. Exp. 1268/2013.
Loza Vera María Norma vs. José Jesús Martínez Hernández. Controversias del Orden Familiar 4 Acdos. Núm. Exp. 1128/2013.
Lozano Sánchez Irma Virginia vs. Poot Medina Mario Felipe. Controversias del Orden Familiar 1 Acdo. Núm. Exp. 844/2023.
Machikho Olga vs. Cababie Moro Salvador. Especial Familiar Agravios. 2 Acdos. Núm. Exp. 1592/2022.
Márquez Flores Adriana vs. Pimentel Lozoya Mauro Guadalupe. Controversias del Orden Familiar Expedientillo. 1 Acdo. Núm. Exp. 1320/2008 Bis. 1.
Martínez Martínez Óscar vs. Hilario Mendoza Ived. Controversias del Orden Familiar Expedientillo. 1 Acdo. Núm. Exp. 424/2019.
Medina Hernández Dimpna Reyna vs. Guadarrama García Gabriel Gustavo. Especial Familiar Llegada de Autos. 1 Acdo. Núm. Exp. 630/2014.
Méndez Laguna Ivonne Isbet vs. Llave León Enrique Ignacio. Especial Familiar 1 Acdo. Núm. Exp. 432/2024.
Miranda Silva Ángel. Sucesorio Familiar Expedientillo. 2 Acdos. Núm. Exp. 900/2018.
Murguía Trejo Rosa María. Juris. Voluntaria Familiar Expedientillo. 1 Acdo. Núm. Exp. 1170/2022.
Navarrete Serrano Yezabel Corina vs. Carro Trejo Javier. Especial Familiar 1 Acdo. Núm. Exp. 550/2024.
Orozco Ley Estefani vs. Martínez Barajas Eric Joe. Controversias del Orden Familiar 1 Acdo. Núm. Exp. 92/2024.
Pacheco González Miguel Ángel vs. Julio Pacheco Oliver. Controversias del Orden Familiar Expedientillo. 1 Acdo. Núm. Exp. 54/2016.
Palma Aguilar Marta Vianey vs. Vázquez Quintero Juan Carlos. Controversias del Orden Familiar 1 Acdo. Núm. Exp. 2132/2019.
Paredes Flores Yanin Alejandra vs. Maldonado Cruz Geovanny Ricardo. Controversias del Orden Familiar 1 Acdo. Núm. Exp. 2228/2023.
Radillo Vázquez Silvia Alejandra vs. Mora Mora Miguel Alejandro. Exh. Familiar 1 Acdo. en Exhorto. Núm. Exp. 546/2024.
Ramos Rico Marco Antonio vs. Pérez Hernández Perla Cecilia. Especial Familiar 1 Acdo. en Incidente. Núm. Exp. 900/2021 Inc. de Cambio de Guarda y Custodia.
Reyes Ramírez Brígida su Sucesión. Sucesorio Familiar 1 Acdo. Núm. Exp. 510/2024.
Reyes Ramón Miguel Ángel vs. Mendiola Leal Brenda Pamela. Controversias del Orden Familiar 1 Acdo. en Incidente. Núm. Exp. 2012/2022 Inc. de Modificación a la Medida Provisional.
Reyes Sánchez Eduardo vs. Zárate Meza Malú. Controversias del Orden Familiar 1 Acdo. Núm. Exp. 382/2023.
Rodríguez Lezama Evelyn Mayte vs. Soria Ramos Edwin. Controversias del Orden Familiar 1 Acdo. Núm. Exp. 38/2024.
Rodríguez Sánchez Elizabeth vs. Huerta Martínez Fernando. Controversias del Orden Familiar 1 Acdo. Núm. Exp. 580/2024.
Rojas y Moreno Ofelia. Sucesorio Familiar Expedientillo. 1 Acdo. Núm. Exp. 1098/2021.
Romo Dámaso Víctor Fernando. Sucesorio Familiar 1 Acdo. en Otros. Núm. Exp. 138/2018 Segundo Proyecto de ´Partición y Adjudicación.
Ruíz Cervantes Esperanza su Sucesión. Sucesorio Familiar 1 Acdo. Núm. Exp. 224/2024.
Ruíz Gómez Samuel. Test. 1 Acdo. Núm. Exp. 890/1983.
Ruíz Labastida Berenice vs. Sevilla Castillo Javier Alfonso. Controversias del Orden Familiar 1 Acdo. Núm. Exp. 336/2018.
Ruíz Sánchez Verenice vs. Morán Sánchez Luis Fernando. Controversias del Orden Familiar 1 Acdo. Núm. Exp. 1218/2023.
Saavedra Flores Jatziri vs. Rojas Ramírez Luis Alberto. Especial Familiar 1 Acdo. Núm. Exp. 864/2017.
Salas Elisea Verónica Mariana vs. Lira Cárdenas Óscar Ernesto. Especial Familiar 1 Acdo. Núm. Exp. 476/2022.
Salcedo Bautista Elvira su Sucesión. Sucesorio Familiar 1 Acdo. Núm. Exp. 1520/2023.
Salinas Sosa Pedro. Controversias del Orden Familiar Expedientillo. 1 Acdo. en Incidente. Núm. Exp. 434/2017 Incidental de Pago de Alimentos.
Sánchez Fonseca Juana su Sucesión. Sucesorio Familiar 1 Acdo. en Otros. Núm. Exp. 840/2023 Tercera Sección.
Sánchez Mejía Norma Hilda vs. Pablo Alfredo Vielma García. Controversias del Orden Familiar 1 Acdo. en Incidente. Núm. Exp. 618/2011 Inc. de Cancel. de Pensión Alimenticia.
Sánchez Sánchez Rodrigo su Sucesión. Sucesorio Familiar 2 Acdos. Núm. Exp. 10/2024.
Segura González María Luisa. Sucesorio Familiar Expedientillo. 1 Acdo. en Expedientillo. Núm. Exp. 676/2011.
Sepúlveda Lozano Juan Bautista. Ord. Civil Familiar 1 Acdo. en Amparo. Núm. Exp. 620/1996 Amparo Número 917/2021- II.
Sepúlveda Lozano Juan Bautista. Test. 1 Acdo. Núm. Exp. 620/1996.
Servín López Rosario del Carmen vs. Rodríguez Oropeza Luis Fernando. Controversias del Orden Familiar 1 Acdo. Núm. Exp. 576/2024.
Servín Macías Teresita del Niño Jesús vs. Cerda Cruz Yutzil Marissa y Espinosa Servín Javier. Controversias del Orden Familiar 1 Acdo. Núm. Exp. 410/2024.
Solares Nava Miriam Paola vs. Ojeda Vega Rolando. Especial Familiar 1 Acdo. Núm. Exp. 1686/2023.
Solís Herrera Jesús Antonio vs. García Reyes Yosselin. Controversias del Orden Familiar 1 Acdo. Núm. Exp. 250/2024.
Sosa Ayala Francisca Leónides vs. Cruz López Juan de Jesús. Especial Familiar 3 Acdos. Núm. Exp. 212/2024.
Torres Gutiérrez Guillermina. Sucesorio Familiar 1 Acdo. Núm. Exp. 194/1987.
Valencia Baños Zoila Leticia. Sucesorio Familiar 1 Acdo. Núm. Exp. 1044/2020.
Valencia Juárez Elvira. Sucesorio Familiar 1 Acdo. en Otros. Núm. Exp. 774/2006 Secc. Segunda.

MAL PUBLICADOS

Pacheco González Miguel Ángel vs. Julio Pacheco Oliver. Controversias del Orden Familiar mal Pub del 4 de Abril del Año 2024. 1 Acdo. en Incidente. Núm. Exp. 54/2016 Inc. de Cancel. de Pensión Alimnticia.

AUDIENCIA

García Gómez María su Sucesión. Sucesorio Familiar. 1 audiencia. Núm. Exp. 622/2023.
Guillén Morales Jimena vs. Escalante Ramírez Israel Fernando. Aud. Controversias del Orden Familiar 1 audiencia. Núm. Exp. 2040/2023.
Velasco y Ballesteros Sofía. Sucesorio Familiar. 1 audiencia. Núm. Exp. 254/2021.

SENTENCIAS INTERLOCUTORIAS

González Naranjo Miguel Ángel. Sucesorio Familiar 1 Sent. Interl. en Incidente. Núm. Exp. 2460/2014 Inc. de Remoción de Albacea

LA SECRETARIA DE ACUERDOS
LIC. SILVIA HERNÁNDEZ AGUILAR

SÓLO CONSULTA
SÓLO CONSULTA
SÓLO CONSULTA

TRIGÉSIMO OCTAVO DE LO FAMILIAR

SECRETARÍA "A"
ACUERDOS DEL 5 DE ABRIL DEL 2024

Alcaraz Medina Camilo su Sucesión. Sucesorio Familiar 1 Acdo. Núm. Exp. 1995/2023.
Almeyda García Omar Alexis vs. Rodríguez Linares Jéssica Inés. Especial Familiar Primera Apelación. 1 Acdo. Núm. Exp. 823/2022.
Ambrocio Hernández Anahi Elideth vs. Ángel Vázquez Sandoval. Especial Familiar 2 Acdos. Núm. Exp. 1079/2016.
Antonio Solís Amairani vs. Rivera Reséndiz Miguel Ángel. Controversias del Orden Familiar 2 Acdos. Núm. Exp. 1887/2023.
Barrera Cruz José Andrés y Alma Verónica Barrera Cruz. Juris. Voluntaria Familiar 2 Acdos. Núm. Exp. 1835/2012.
Beltrán Molotla Patricia vs. Barrientos Gutiérrez Ricardo. Controversias del Orden Familiar 3 Acdos. Núm. Exp. 2057/2023.
Betanzos López Jesús Tadeo vs. Carbajal Escobedo Marlene. Especial Familiar 1 Acdo. Núm. Exp. 533/2024.
Butron Pérez Érika vs. Reyes Vargas Jaime Jorge. Exh. Familiar 2 Acdos. en Exhorto. Núm. Exp. 501/2024.
Carvente Ruíz Mireya vs. Javier Molina Pérez. Especial Familiar 4 Acdos. Núm. Exp. 95/2013.
Cedeño Monfil Narcisa su Sucesión. Sucesorio Familiar 1 Acdo. Núm. Exp. 291/2024.
Chávez Cadena Eulalia vs. Cortés Chávez y Otros Rosalba. Controversias del Orden Familiar Computo. 2 Acdos. Núm. Exp. 2043/2022.
Chávez Martínez Porfiria su Sucesión. Sucesorio Familiar 1 Acdo. Núm. Exp. 671/2022.
Contreras Barrueta Patricia vs. Barberena Jiménez Daniel Alejandro. Controversias del Orden Familiar 1 Acdo. Núm. Exp. 869/2023.
Correa Anguiano Valeria Itzel vs. Gaspar Cortés José Fernando. Controversias del Orden Familiar 2 Acdos. Núm. Exp. 145/2024.
Cruz Portillo Esperanza. Sucesorio Familiar 1 Acdo. en Expedientillo. Núm. Exp. 885/1993 Expediente.
Durán Villafuerte Diana Consuelo. Especial Familiar 1 Acdo. en Incidente. Núm. Exp. 1055/2014 Inc. de Rendición de Cuentas.
García Silva Luis Eduardo vs. Valdez Robles Paola. Controversias del Orden Familiar 1 Acdo. Núm. Exp. 1705/2023.
Gómez Arias Lizeth Ángela vs. Alva Rodríguez Jonathan Jogualy. Controversias del Orden Familiar 1 Acdo. Núm. Exp. 2005/2023.
Gómez Navarro Carlos Ricardo. Sucesorio Familiar 1 Acdo. Núm. Exp. 489/2014.
Gómez Sánchez Angélica Celeste vs. Santiago Pérez Jorge Antolín. Exh. Familiar Exhorto. 1 Acdo. en Exhorto. Núm. Exp. 571/2024.
Gutiérrez Hernández Juan José vs. Miranda Paz Consuelo. Especial Familiar 1 Acdo. Núm. Exp. 1991/2023.
Gutiérrez Suárez Carmen su Sucesión. Sucesorio Familiar 1 Acdo. Núm. Exp. 537/2024.
Hernández Colín Silvia vs. Ruíz Ortiz José Carlos. Especial Familiar 1 Acdo. Núm. Exp. 137/2023.
Hernández González Rodrigo vs. Tadeo López Díaz Ingrid Amellaly. Especial Familiar 1 Acdo. Núm. Exp. 339/2024.
Kuri Fernández Pablo vs. Fabre Prieto María Fernanda. Especial Familiar 1 Acdo. Núm. Exp. 1341/2023.
Ledesma Carmona Yésica Nayeli vs. González Becerril Jesús. Alim. Comparec. 1 Acdo. Núm. Exp. 1051/2010.
Lu Zapata María Esther. Especial Familiar 1 Acdo. en Expedientillo. Núm. Exp. 233/1991.
Magallón Montes Othón su Sucesión. Sucesorio Familiar 1 Acdo. Núm. Exp. 391/2024.
Martínez Alavez Sandra vs. Reyes Espinosa José Luis. Especial Familiar 1 Acdo. Núm. Exp. 569/2023.
Martínez Martínez Rosa María vs. Galán Flores Noé. Controversias del Orden Familiar 1 Acdo. Núm. Exp. 531/2024.
Martínez Morales Melchor. Int. 1 Acdo. Núm. Exp. 629/2010.
Maya Delgado Dionicio. Sucesorio Familiar 1 Acdo. Núm. Exp. 755/2020.
Medrano Santana Jorge Luis vs. Verónica Hernández Garduño. Especial Familiar 1 Acdo. Núm. Exp. 57/2016.
Montaño Robles María Guadalupe vs. Alfredo de Jesús Navarrete. Cont. Ord. Fam. 1 Acdo. Núm. Exp. 1031/2000.
Montuy Vidal Vitalio vs. García Páez María de la Paz. Especial Familiar 1 Acdo. Núm. Exp. 365/2024.
Morales Ávila Leslie vs. Islas León Óscar Álvaro. Exh. Familiar Exhorto. 1 Acdo. en Exhorto. Núm. Exp. 567/2024.
Morales Robles Juan Manuel vs. Itzel Salazar Romero. Especial Familiar 1 Acdo. Núm. Exp. 171/2005.
Muñoz Chávez Javier. Sucesorio Familiar 3 Acdos. Núm. Exp. 271/2018.
Ocejo Meurine Mario vs. Benítez Sánchez Sandra Luz. Especial Familiar 2 Acdos. en Incidente. Núm. Exp. 2101/2014 Inc. de Excepciones y Defensas.
Ochoa Jara Martha Verónica vs. Reyes Varela Coquis. Controversias del Orden Familiar 1 Acdo. Núm. Exp. 701/2017.
Olivares García María Alejandra. Sucesorio Familiar 1 Acdo. Núm. Exp. 475/2024.
Pérez Colín Macario José. Sucesorio Familiar 1 Acdo. Núm. Exp. 1385/2014.
Pérez Cruz Isaac vs. Riveron Calzada Liliana. Controversias del Orden Familiar 1 Acdo. Núm. Exp. 241/2024.
Pérez González Manuel vs. López Vázquez Lidia. Exh. Familiar Exhorto. 1 Acdo. en Exhorto. Núm. Exp. 565/2024.
Ramírez Morales Nora Lilia vs. Martínez Sandoval Israel. Especial Familiar 1 Acdo. Núm. Exp. 1999/2023.
Rocha Fernández Leticia vs. Navarrete García Sergio Armando. Especial Familiar 1 Acdo. Núm. Exp. 1437/2022.
Romero Hernández Ignacio. Sucesorio Familiar 1 Acdo. Núm. Exp. 9/2001.
Rosales Gamboa María Dolores. Sucesorio Familiar 1 Acdo. Núm. Exp. 997/2021.
Rosas Loeza Antonio. Sucesorio Familiar 1 Acdo. Núm. Exp. 83/2020.
Salcedo Sánchez Iván Adrián vs. Alcántara Pérez Ofelia Esmeralda. Especial Familiar 1 Acdo. Núm. Exp. 535/2024.
Salinas Castillo Rosio vs. Coronado Gómez Martín. Controversias del Orden Familiar 2 Acdos. Núm. Exp. 225/2024.
Sánchez Ramírez Hugo vs. Balderas Godínez Berenice. Especial Familiar 2 Acdos. Núm. Exp. 1875/2023.
Sandoval Basurto Eva su Sucesión. Sucesorio Familiar 1 Acdo. Núm. Exp. 1191/2023.
Santillán y Nava Gilberto su Sucesión. Sucesorio Familiar 1 Acdo. Núm. Exp. 997/2023.
Valdivieso Martínez Amelia. Test. 1 Acdo. Núm. Exp. 499/2009.
Vázquez Leyva Yolanda su Sucesión. Sucesorio Familiar 1 Acdo. Núm. Exp. 1953/2022.
Vega Morales María del Carmen vs. Veñlarde Moreno Sergio. Especial Familiar 1 Acdo. Núm. Exp. 835/1990.
Villalobos Rivera Linda Monserrat vs. Lucario Mireles Mario Enrique. Controversias del Orden Familiar 1 Acdo. Núm. Exp. 577/2024.
Villanueva López Jeovani vs. Vargas Chiñas Verónica Jacqueline. Controversias del Orden Familiar 1 Acdo. Núm. Exp. 1917/2022.
Yépez Trujillo Diana vs. Yépez Cordero Jonatan. Controversias del Orden Familiar 1 Acdo. Núm. Exp. 373/2024.

MAL PUBLICADOS

López Estrada Agustín su Sucesión. Sucesorio Familiar 1 Acdo. Núm. Exp. 267/2022.

NO PUBLICADOS

Ayala Páez Fernando Jahir vs. Diana Casandra Tapia Hernández. Controversias del Orden Familiar 2 Acdos. en Incidente. Núm. Exp. 253/2015 Inc. de Cambio de Guarda y Custodia.
Barrera Casillas Alejandro vs. Meza Peña Liliana. Especial Familiar 1 Acdo. en Incidente. Núm. Exp. 1741/2017 Inc. de Compensación.
Cazares Cacique Gisele y Felipe Rodríguez Magallón. Juris. Voluntaria Familiar Inc. de Actual. de Pensión Alimenticia. 1 Acdo. Núm. Exp. 1345/2012.
García de Los Salmones Matoso Rosario. Test. Secc. II. 1 Acdo. Núm. Exp. 1467/2010.
Hernández Briones Daniel y Hernández Briones Ana Marcela y Hernández Briones Ana Luisa y Hernández Briones Ana María. Juris. Voluntaria Familiar 1 Acdo. Núm. Exp. 1219/2023.

SOLO CONSULTA
SOLO CONSULTA
SOLO CONSULTA

Islas Aguirre María. Sucesorio Familiar 1 Acdo. Núm. Exp. 2447/2014.
Marco Antonio Diez Barroso Acevedo. Especial Familiar Inc. de Compensación. 1 Acdo. Núm. Exp. 1591/2021.
Meza de la Fuente Rosa Mirela y Emiliano Gironella Parra vs. Emiliano Gironella Parra. Especial Familiar Vigesima Tercera Apelación. 2 Acdos. en Incidente. Núm. Exp. 87/2008 Inc. de Incremento de Pensión Alimenticia.
Meza de la Fuente Rosa Mirela. Especial Familiar Amparo Justificado Juez. 2 Acdos. en Amparo. Núm. Exp. 87/2008 Amparo 736/2023.
Meza de la Fuente Rosa Mirela. Especial Familiar 1 Acdo. en Amparo. Núm. Exp. 87/2008 Amparo 296/2024.
Mundo Peñafiel Melitón. Sucesorio Familiar Secc. II. 1 Acdo. Núm. Exp. 423/2021.
Núñez Barreto Víctor Hugo su Sucesión. Sucesorio Familiar Secc. II. 1 Acdo. Núm. Exp. 1277/2021.
Rivera Espinoza Amparo Carmen. Sucesorio Familiar Secc. IV. 1 Acdo. Núm. Exp. 1339/2014.
Rodríguez Chávez Nayeli vs. Cárdenas Chávez Luis Gabriel. Controversias del Orden Familiar 1 Acdo. Núm. Exp. 269/2022.
Santillán González Eduardo su Sucesión. Sucesorio Familiar 1 Acdo. en Amparo. Núm. Exp. 1477/2018 Amparo 769/2023.
AUDIENCIA
Barrera Ramírez Karina Alejandra. Sucesorio Familiar. 1 audiencia. Núm. Exp. 1883/2023.
Blancas Mercado José Iván su Sucesión. Sucesorio Familiar. 1 audiencia. Núm. Exp. 1617/2023.
Martínez Rivero Hilda su Sucesión. Sucesorio Familiar. 1 audiencia. Núm. Exp. 709/2023.
Mérida Pérez Lizette vs. Moreno Osorio Juan Carlos. Controversias del Orden Familiar 1 audiencia. Núm. Exp. 67/2024.
Velázquez Castro María de Lourdes. Juris. Voluntaria Familiar. 1 audiencia. Núm. Exp. 1753/2023.

SENTENCIAS DEFINITIVAS DEL 5 DE ABRIL DEL 2024 NO PUBLICADOS

Romero Herrera Julio su Sucesión. Sucesorio Familiar Sent. Def. Secc. Cuarta de Partición y Adjudicación 1 Núm. Exp. 1693/2022

SENTENCIAS INTERLOCUTORIAS

Contreras Guzmán Catalina su Sucesión. Sucesorio Familiar Declaratoria de Herederos 1 Núm. Exp. 1809/2023

LA SECRETARIA DE ACUERDOS
LIC. ADRIANA GONZÁLEZ MORENO

SECRETARÍA "B"
ACUERDOS DEL 5 DE ABRIL DEL 2024

Aguirre Hernández Domingo su Sucesión. Sucesorio Familiar Exh. del Juzgado Cuarto Familiar del Distrito Judicial de Cuautitlán Con Residencia en Cuautitlán, Estado de México. 1 Acdo. en Exhorto. Núm. Exp. 572/2024.
Alvarado Sánchez Juan su Sucesión. Sucesorio Familiar 1 Acdo. Núm. Exp. 2190/2023.
Alvarado de López María Ángel su Sucesión. Sucesorio Familiar 1 Acdo. Núm. Exp. 546/2023.
Arce Fernández Grecia Daniela vs. Hernández Vásquez Erik. Controversias del Orden Familiar 2 Acdos. Núm. Exp. 1084/2020.
Ávila Alderete José Luis su Sucesión. Sucesorio Familiar 1 Acdo. Núm. Exp. 1270/2022.
Ayala Visoso Martha Iris vs. Juan Carlos Hernández Martínez. Especial Familiar 1 Acdo. Núm. Exp. 608/2000.
Bárcenas Zarco Carlos vs. Zamora González Blanca Azucena Jazmína. Especial Familiar 1 Acdo. en Incidente. Núm. Exp. 184/2016 Inc. de Cambio de Guarda y Custodia.
Bautista Pino Wendy Lorena vs. Almanza Yáñez Víctor Antonio. Especial Familiar 1 Acdo. Núm. Exp. 2010/2023.
Bravo Velázquez Analia vs. Sánchez Galeno Miguel Ángel. Controversias del Orden Familiar 1 Acdo. Núm. Exp. 2218/2023.
Canacasco Pérez Virginia su Sucesión. Sucesorio Familiar 1 Acdo. Núm. Exp. 108/2022.
Carrillo Alamilla Daniela Fernanda vs. Navarro Díaz Miguel Ángel. Controversias del Orden Familiar 1 Acdo. Núm. Exp. 2234/2023.
Cedillo Soto Melissa vs. Cruz Ramírez José Gustavo Daniel. Controversias del Orden Familiar 1 Acdo. Núm. Exp. 2220/2018.
Colín Martínez Carolina vs. Condey Velasco Javier. Controversias del Orden Familiar Cuad. de Ejecución. 1 Acdo. Núm. Exp. 626/2020.
Colín Martínez Carolina vs. Condey Velasco Javier. Controversias del Orden Familiar Inc. de Susp. del Régimen de Visitas y Convivencias. 1 Acdo. en Incidente. Núm. Exp. 626/2020 Inc. de Susp. de Régimen de Visitas y Convivencias.
Contreras Islas Martha Laura. Sucesorio Familiar 1 Acdo. Núm. Exp. 584/2012.
Cortés Echeverría Lizbeth vs. Aguilar González Julio. Controversias del Orden Familiar Cuad. Principal. 3 Acdos. Núm. Exp. 368/2023.
Cortés Echeverría Lizbeth vs. Aguilar González Julio. Controversias del Orden Familiar Amparo 1389/2023 Informe Justificado. 1 Acdo. en Amparo. Núm. Exp. 368/2023 Amparo 1389/2023.
Cruz Ramírez Virginia y Aquino Cruz César Daniel y Aquino Cruz Evelia Monserrat y Aquino Cruz Héctor Javier vs. Aquino Matías Seberiano. Sucesorio Familiar 1 Acdo. Núm. Exp. 118/2024.
Escobar Zamora Enrique vs. Olivia Meza Pérez. Especial Familiar 1 Acdo. Núm. Exp. 536/1992 Bis. 1.
Estebanez Ruíz Christofer Bernardo vs. Gloria Florencia Fabiola. Especial Familiar Inc. de Pensión Compensatoria. 1 Acdo. Núm. Exp. 58/2021.
Fragoso Santiago Elena vs. García Hernández Lady Sofía y Fragoso Santiago Daniel. Controversias del Orden Familiar 1 Acdo. Núm. Exp. 1152/2023.
García Echanove Francisco Eduardo. Test. 1 Acdo. Núm. Exp. 1524/2007.
García Linares Julio César vs. Fregoso Manríquez Cecilia Margarita. Especial Familiar 2 Acdos. Núm. Exp. 336/2023.
González Gómez Víctor Manuel vs. González Gómez Alfredo. Ord. Civil Familiar Expedientillo. 1 Acdo. Núm. Exp. 2192/2023.
González Ontiveros Emelia del Carmen su Sucesión. Sucesorio Familiar 1 Acdo. Núm. Exp. 64/2024.
González Ramírez Jandri Iveth vs. Monterrosa Fuentes Mario Alberto. Especial Familiar 1 Acdo. Núm. Exp. 1700/2023.
González Ramírez Mónica vs. Motte Lara Edgar. Especial Familiar 1 Acdo. Núm. Exp. 1848/2023.
Gutiérrez Juárez Valeria vs. Vega Hidalgo Jorge Luis. Controversias del Orden Familiar 2 Acdos. Núm. Exp. 150/2024.
Hilario Flores Carlos vs. Arredondo Rosas Norma. Especial Familiar 1 Acdo. Núm. Exp. 578/2023.
Hinojosa Sánchez Margarita su Sucesión. Sucesorio Familiar 2 Acdos. Núm. Exp. 1404/2021.
Lastiri Huerta María Jovita vs. Valadez Espinoza Pablo. Especial Familiar 1 Acdo. Núm. Exp. 360/2024.
Levario Nájera Enrique su Sucesión y Hernández Anaya Angelina. Sucesorio Familiar 1 Acdo. Núm. Exp. 1832/2023.
López Omaña Arianne Itzel vs. Rodríguez Dávila Carlos Enrique. Controversias del Orden Familiar Amparo 1328/2022- VIII Informe Previo Juez. 2 Acdos. en Amparo. Núm. Exp. 132/2021 Amparo 1470/2023.
Luna González Alejandra vs. José Manuel García Serrano. Ord. Civ. 4 Acdos. Núm. Exp. 1180/2000.
Márquez Chapa Fernanda Paola vs. David Huerta Saldaña. Controversias del Orden Familiar 1 Acdo. Núm. Exp. 2236/2011.
Martínez Santoyo Vanessa Guadalupe vs. Santoyo Dávila Dulce Patricia. Exh. Familiar Exh. del Juzgado Cuarto de Lo Familiar del Distrito Judicial de Ecatepec de Morelos Con Residencia en Coacalco de Berriozabal, Estado de México. 1 Acdo. en Exhorto. Núm. Exp. 568/2024.
Mateos Altamirano Demetrio su Sucesión. Sucesorio Familiar 1 Acdo. Núm. Exp. 1442/2023.
Medina Alvarado Marisol vs. Jiménez Simón José Juan. Controversias del Orden Familiar 1 Acdo. Núm. Exp. 600/2020.
Mondragón Cerón Nallely Patricia vs. Hernández Camarena David. Especial Familiar 1 Acdo. Núm. Exp. 1064/2018.
Mondragón Cerón Nallely Patricia vs. Hernández Camarena David. Especial Familiar 1 Acdo. en Incidente. Núm. Exp. 1064/2018 Inc. de Guarda y Custodia, Régimen de Visitas y Pensión Alimenticia.
Nava Maldonado Aurelio Jorge vs. Gómez Pérez Irma. Especial Familiar 1 Acdo. Núm. Exp. 316/2015.
Olivares Córdova Érika Beatriz vs. Miguel Ángel Cruz Camacho. Controversias del Orden Familiar 1 Acdo. Núm. Exp. 342/2017.
Onofre Díaz Pablo vs. Díaz Rocha Virginia Selene. Especial Familiar 1 Acdo. Núm. Exp. 1450/2023.

SOLO CONSULTA
SOLO CONSULTA
SOLO CONSULTA

pérez chávez guillermo vs. rueda suárez elizabeth. ord. civil familiar cuad. principal (segundo tomo). 1 acdo. núm. exp. 936/2015.
Ramírez Castillo César Octavio vs. Castilllo Gallegos Janina Elba. Controversias del Orden Familiar 1 Acdo. Núm. Exp. 1476/2019.
Ramírez Maritza Natali Romero. Controversias del Orden Familiar Inc. de Régimen de Visitas y Convivencias. 1 Acdo. en Incidente. Núm. Exp. 1288/2021 Inc. de Régimen de Visitas y Convivencias.
Reyes Castro Dulce Azucena vs. González Calderón Juan Carlos. Especial Familiar 1 Acdo. Núm. Exp. 500/2022.
Reyes García Catalina su Sucesión. Juris. Voluntaria Familiar 1 Acdo. Núm. Exp. 258/2024.
Reyes García Yolanda vs. Reséndiz Montoya Francisco. Especial Familiar 1 Acdo. Núm. Exp. 1408/2018.
Rodríguez Moguel Elsy y/o Elsy Rodríguez Moguel Vda. de Violante. Sucesorio Familiar 1 Acdo. Núm. Exp. 1742/2015.
Romero Ixtlapale Virgilio su Sucesión. Sucesorio Familiar 1 Acdo. Núm. Exp. 1418/2023.
Ruíz Campero Ángel su Sucesión. Sucesorio Familiar 1 Acdo. Núm. Exp. 1002/2022.
Sada Yberri Yvette vs. Arellano Fuertes Francisco. Especial Familiar 1 Acdo. en Incidente. Núm. Exp. 1144/2022 Inc. de Cancel. de Pensión Alimenticia.
Trejo Barrón Evangelina su Sucesión. Sucesorio Familiar Inc. de Remoción de Albacea. 1 Acdo. Núm. Exp. 1368/2021.
Vara Alonso María del Pilar vs. Manuel Rosas Bocardo. Especial Familiar 2 Acdos. en Incidente. Núm. Exp. 652/2020 Inc. de Compensación.
Velasco Jiménez Guadalupe Gabriela vs. Reyws Pérez Raúl Salvdor. Controversias del Orden Familiar 3 Acdos. Núm. Exp. 1840/2019.
Velasco Jiménez Guadalupe Gabriela vs. Reyws Pérez Raúl Salvdor. Controversias del Orden Familiar 2 Acdos. en Incidente. Núm. Exp. 1840/2019 Inc. de Modificación de Convenio.
Villarreal Benítez Raúl su Sucesión y Pérez Medina María del Refugio. Sucesorio Familiar 2 Acdos. Núm. Exp. 1028/2022.
De la Cruz Ostos Héctor Esteban. Especial Familiar 1 Acdo. Núm. Exp. 430/2009.
De la Torre Grajales Octavio Salvador su Sucesión. Sucesorio Familiar 1 Acdo. Núm. Exp. 234/2024.
NO PUBLICADOS
Albarrán Flores Patricia vs. Ruíz Carrera José Luis. Alim. Comparec. Inc. de Reduc. de Pensión Alimenticia. 1 Acdo. Núm. Exp. 872/2001.
Araujo Vargas Porfirio su Sucesión. Sucesorio Familiar 1 Acdo. Núm. Exp. 612/2023.
Arias Flores Claudia Virginia vs. Mancera Sandoval Juan Carlos. Controversias del Orden Familiar Amparo 321/2024- I Informe Justificado. 1 Acdo. en Amparo. Núm. Exp. 1290/1999 Amparo 321/2024- I.
Díaz Mino Karen vs. Rangel Dina Francisco Ariel. Alim. Comparec. Cuad. Principal. 1 Acdo. Núm. Exp. 1914/2009.
Flores Gutiérrez José Julio. Sucesorio Familiar Secc. Segunda de Inventarios y Avaluos. 1 Acdo. Núm. Exp. 794/2018.
García Gutiérrez Ariana Lisset vs. Juan Carlos Chávez López. Controversias del Orden Familiar Inc. de Pensión Alimenticia y Pensiones No Pagadas. 1 Acdo. Núm. Exp. 678/2016.
García Gutiérrez Ariana Lisset vs. Juan Carlos Chávez López. Controversias del Orden Familiar Auto para Constancia de la Segunda Apelación. 2 Acdos. en Incidente. Núm. Exp. 678/2016 Inc. de Cump. de Convenio.
Horta Olvera Natalia su Sucesión. Sucesorio Familiar 1 Acdo. Núm. Exp. 854/2022.
López Toledo Elsa y/o Elsa Toledo López. Sucesorio Familiar Secc. Tercera de Administración y Rendición de Cuentas. 3 Acdos. Núm. Exp. 1188/2017.
Ramírez Maritza Natali Romero. Controversias del Orden Familiar Inc. de Régimen de Visitas y Convivencias. 1 Acdo. en Incidente. Núm. Exp. 1288/2021 Inc. de Régimen de Visitas y Convivencias.
Rangel Pedro Ramiro Antonio vs. Mata Cabañas Amanda Jimena. Controversias del Orden Familiar 1 Acdo. Núm. Exp. 462/2024.
Sosa Martínez Silvano Trinidad vs. María Susana Animas Díaz. Especial Familiar Inc. de Liquidación de la Sociedad Conyugal. 1 Acdo. en Incidente. Núm. Exp. 502/2000 Inc. de Liquidación de la Sociedad Conyugal.

AUDIENCIA
Cervantes Hernández Alejandra vs. Villagómez Barrera Eusebio. Exh. Familiar. 1 audiencia. Núm. Exp. 1724/2023.
García López Delfina su Sucesión. Sucesorio Familiar. 1 audiencia. Núm. Exp. 1972/2023.
SENTENCIAS DEFINITIVAS DEL 5 DE ABRIL DEL 2024
Hernández Escamilla Adriana Guadalupe vs. Betancourt Sánchez Alejandro. Controversias del Orden Familiar Sent. Def. 1 Núm. Exp. 2034/2023
NO PUBLICADOS
Pérez Pérez Genaro su Sucesión. Sucesorio Familiar Sent. Def. 1 Núm. Exp. 718/2023

LA SECRETARIA DE ACUERDOS
LIC. ALEJANDRA RODRÍGUEZ GUZMÁN

TRIGÉSIMO NOVENO DE LO FAMILIAR

SECRETARÍA "A"
ACUERDOS DEL 5 DE ABRIL DEL 2024

Aguilar Valdés Beatriz su Sucesión. Sucesorio Familiar acdo. 2 Acdos. Núm. Exp. 1375/2021.
Álvarez Hernández Marisela. Juris. Voluntaria Familiar acdo. 1 Acdo. Núm. Exp. 2155/2023.
Amaya Montes de Oca Inocencio su Sucesión. Sucesorio Familiar acdo. 1 Acdo. Núm. Exp. 1501/2023.
Arroyo García Celia vs. Hernández Olalde Juan Carlos. Controversias del Orden Familiar acuerdo. 1 Acdo. Núm. Exp. 63/2023.
Ayala Basilio Yaneth vs. Vargas Hernández Diego. Controversias del Orden Familiar acuerdo. 1 Acdo. Núm. Exp. 1903/2023.
Baena Vela María Eugenia su Sucesión. Sucesorio Familiar acuerdo. 1 Acdo. Núm. Exp. 263/2024.
Barrera Torres Diana Estela vs. Nolasco Álvarez José Francisco. Especial Familiar 1 Acdo. Núm. Exp. 335/2024.
Barrientos Melitón su Sucesión. Sucesorio Familiar acuerdo. 1 Acdo. Núm. Exp. 901/2023.
Camargo Tovar Ana Gabriela vs. Quintanilla González José Leonardo. Controversias del Orden Familiar 2 - acuerdo. 3 Acdos. Núm. Exp. 167/2024.
Canseco y Morales María Judith su Sucesión. Sucesorio Familiar 1 - acuerdo. 2 Acdos. Núm. Exp. 15/2024.
Cardoso Solano Francico Javier vs. Ortega Franco Silvia. Controversias del Orden Familiar acuerdo. 1 Acdo. Núm. Exp. 1207/2020 Tomo II.
Carranza Aguirre Hilda Elizabeth su Sucesión. Sucesorio Familiar acuerdo. 2 Acdos. Núm. Exp. 2015/2023.
Castillo Castillo Érika Lizbeth vs. Martínez López David. Exh. Familiar Ag. 1 Acdo. en Exhorto. Núm. Exp. 433/2024.
Castillo Sima Luduvina Jazbet vs. García Rangel Víctor Armando. Controversias del Orden Familiar acuerdo. 1 Acdo. Núm. Exp. 79/2023.
Corona Rivera Guadalupe. Sucesorio Familiar acuerdo. 1 Acdo. Núm. Exp. 615/2018.
Durán Padilla Imelda. Sucesorio Familiar &C. 1 Acdo. Núm. Exp. 941/2020.
Díaz Guerrero Juana vs. Torres Pérez Jóse Luis. Alim. acuerdo. 1 Acdo. Núm. Exp. 173/1997.
Díaz Vieyra María de la Luz vs. Sucesorio Familiar acdo. 1 Acdo. Núm. Exp. 875/2002 Tomo II.
Díaz Vieyra María de la Luz. Sucesorio Familiar acdo. 1 Acdo. en Incidente. Núm. Exp. 875/2002 Inc. de Remoción de Albacea.
Espíndola Villarello Rodolfo. Sucesorio Familiar acdo. 1 Acdo. Núm. Exp. 1279/2008 Bis. 1.
Flores Morales Kemish Abinadi vs. Hernández Ramírez An Deseret Pamela. Controversias del Orden Familiar acdo. 1 Acdo. Núm. Exp. 1351/2022 Tomo II.
Fragoso López Ernesto su Sucesión. Sucesorio Familiar acdo. 1 Acdo. Núm. Exp. 845/2021.
Fuentes Méndez Marcia Ernadeni vs. Pineda Cerda Eduardo. Controversias del Orden Familiar acdo. 1 Acdo. en Otros. Núm. Exp. 599/2008 Vía de Apremio.
Fuentes Pineda Sara. Sucesorio Familiar &C. 1 Acdo. Núm. Exp. 117/2021.
García Correa Carmen. Sucesorio Familiar &C. 1 Acdo. Núm. Exp. 107/2000 Secc. II.

SOLO CONSULTA

Garrido Torres Guadalupe Esmeralda vs. Ramírez Isarraraz Carlos. Div. Incausado acuerdo. 1 Acdo. Núm. Exp. 595/2009.
Gómez Aguilar Eduardo Iván vs. Gómez Luna David Armando. Controversias del Orden Familiar acdo. 1 Acdo. Núm. Exp. 2157/2023.
Gómez Mendoza Tania Jéssica vs. López Gallardo Erick Armando. Controversias del Orden Familiar acdo. 1 Acdo. Núm. Exp. 653/2022 Tomo II.
González Méndez Adrián Misael vs. Fernández Ramírez Nallely. Especial Familiar acdo. 1 Acdo. Núm. Exp. 5/2023.
González Ramón Severo su Sucesión. Sucesorio Familiar acuerdo. 1 Acdo. Núm. Exp. 1489/2022.
Goya Olmos Mónica Daniela vs. Villar Jiménez Urlich. Controversias del Orden Familiar acdo. 1 Acdo. Núm. Exp. 2177/2023.
Guerrero Alarcón Carlos Enrique vs. Bautista García de Presno Pilar. Especial Familiar acdo. 1 Acdo. Núm. Exp. 1133/2023.
Guzmán Rivera Adriana Carolina vs. Caballero Gutiérrez José Eduardo. Controversias del Orden Familiar acuerdo. 1 Acdo. en Incidente. Núm. Exp. 1239/2014 Inc. [22 Marzo 2024].
Gómez Aguirre Macrina vs. Reynoso Robles Arturo. Controversias del Orden Familiar 2 - acuerdo. 2 Acdos. Núm. Exp. 705/2007 Tomo II.
Hernández Cruz Karla Daniela vs. Escobar Tapia Rodrigo Adolfo. Controversias del Orden Familiar acuerdo. 1 Acdo. Núm. Exp. 127/2024.
Hernández Duval Saira Yael vs. Narchi Monroy Anuar. Controversias del Orden Familiar acuerdo. 1 Acdo. Núm. Exp. 1237/2021.
Hernández Gutiérrez María de Los Ángeles su Sucesión. Sucesorio Familiar &C. 1 Acdo. Núm. Exp. 721/2020.
Hernández Martínez Josué Hilario su Suces. Exh. Familiar Ag. 1 Acdo. en Exhorto. Núm. Exp. 423/2024.
Hernández Mejía Marisol vs. Hernández Venegas Juan Antonio. Controversias del Orden Familiar Acdo. 1 Acdo. en Incidente. Núm. Exp. 435/2022 Inc. de Modificación de la Pensión Alimenticia Provisional.
Hernández Mejía Marisol vs. Hernández Venegas Juan Antonio. Controversias del Orden Familiar acuerdo. 1 Acdo. Núm. Exp. 435/2022 Tomo III.
Hernández Soriano Maximiliano. Juris. Voluntaria Familiar acdo. 1 Acdo. Núm. Exp. 173/2024.
Hernández Salazar Elizabeth vs. Álvarez Estrada Jorge Iván. Controversias del Orden Familiar acdo. 1 Acdo. en Incidente. Núm. Exp. 1375/2008 Inc. de Incumplimiento de Convenio.
Ibáñez Vega Patricia vs. Carlos Alberto González Muñoz. Controversias del Orden Familiar acuerdo. 1 Acdo. en Incidente. Núm. Exp. 1005/2010 Inc. de Cancel. de Pensión Alimenticia.
Jiménez Garibay Susan Yaninn vs. Meza Valencia Raúl. Controversias del Orden Familiar acuerdo. 1 Acdo. Núm. Exp. 1471/2021 Tomo II.
Lara Rodel Esperanza Frida. Juris. Voluntaria Familiar acuerdo. 1 Acdo. Núm. Exp. 953/2010 Bis. 1.
Leyva Díaz Eleazar su Sucesión. Sucesorio Familiar 2 - acuerdo. 2 Acdos. Núm. Exp. 285/2024.
López Jurado Cruz Armando vs. Moctezuma Ramírez Iris Gabriela. Especial Familiar acuerdo. 1 Acdo. Núm. Exp. 127/2023.
Lozano Colín Axel Damián vs. Lozano Gamero Mauricio. Controversias del Orden Familiar acuerdo. 1 Acdo. Núm. Exp. 445/2024.
Martínez López Alejandra de Jesús vs. Melgarejo Cañedo Edgar Omar. Controversias del Orden Familiar acuerdo. 1 Acdo. Núm. Exp. 555/2019 Tomo III.
Martínez Pizaña Daniela vs. Gutiérrez Gómez Abraham. Especial Familiar acdo. 1 Acdo. en Incidente. Núm. Exp. 2131/2019 Bis. 2 Inc. de Pensión Alimenticia Guarda y Custodia, Régimen de Visitas y Convivencias.
Mendoza López Beatriz. Sucesorio Familiar &C. 1 Acdo. Núm. Exp. 81/2003 Bis. 1.
Miranda Ríos Daniel Itzayan. Juris. Voluntaria Familiar acdo. 1 Acdo. Núm. Exp. 113/2024.
Molina Jardón María del Pilar vs. López Martínez Martín Salvador. Controversias del Orden Familiar acuerdo. 1 Acdo. Núm. Exp. 1985/2019.
Montes de Oca Ortega Federico Manuel vs. Ivonne Margarita Yáñez Segura. Div. Vol. acuerdo. 1 Acdo. Núm. Exp. 395/1992.
Morales Aguilar Roberto vs. Bastida Ángeles Isaura. Especial Familiar acuerdo. 1 Acdo. Núm. Exp. 295/2024.
Olin Corona Stefania vs. Ortiz Calva Ángel Gabriel. Controversias del Orden Familiar Acdo. 1 Acdo. en Incidente. Núm. Exp. 701/2021 Inc. de Nul. de Actuaciones II.
Olin Corona Stefania vs. Ortiz Calva Ángel Gabriel. Controversias del Orden Familiar Acdo. 1 Acdo. en Incidente. Núm. Exp. 701/2021 Inc. de Nul. de Actuaciones III.
Olin Corona Stefania vs. Ortiz Calva Ángel Gabriel. Controversias del Orden Familiar Acdo. 1 Acdo. en Incidente. Núm. Exp. 701/2021 Inc. de Pago de Pensiones No Cubiertas.
Olivares Aguilar Pamela Monserrat vs. Rodríguez Velázquez Arturo. Controversias del Orden Familiar 1 - acuerdo. 2 Acdos. Núm. Exp. 1647/2022.
Padilla Gómez Josefina su Sucesión. Sucesorio Familiar 1 - acuerdo. 2 Acdos. Núm. Exp. 1651/2023.
Palomo Nacar Antonio vs. Beatriz Aguilar Luba. Div. Nec. acuerdo. 1 Acdo. Núm. Exp. 1068/2003.
Pérez Zavala Vicenta. Juris. Voluntaria Familiar acdo. 1 Acdo. Núm. Exp. 1739/2023.
Pérez de la Rosa Cecilia Judith vs. Jiménez Jiménez Juan. Especial Familiar acdo. 1 Acdo. Núm. Exp. 971/2012.
Pescador Aguilar Carla vs. Aneiros Orduña Dionisio. Controversias del Orden Familiar acuerdo. 1 Acdo. Núm. Exp. 1719/2015.
Picazo Martínez María Fernanda vs. García Pérez Mauricio. Especial Familiar &C. 1 Acdo. en Incidente. Núm. Exp. 299/2014 Inc. de Pago Retroactivo de Pensión Alimenticia.
Pineda Acatitla Ramón su Sucesión. Sucesorio Familiar acuerdo. 1 Acdo. Núm. Exp. 553/2023.
Pineda Ramírez María de Lourdes vs. Chávez Talledos Andrés Rodolfo. Controversias del Orden Familiar acuerdo. 1 Acdo. en Incidente. Núm. Exp. 1499/2021 Inc. de Devolución de Pago de Pensión Indebido.
Portilla Cortina Guillermo vs. Aguilar Tello Ana Karen. Controversias del Orden Familiar 1 - acuerdo. 2 Acdos. Núm. Exp. 1499/2023.
Quíroz Hernández Víctor Ubaldo. Juris. Voluntaria Familiar acuerdo. 1 Acdo. Núm. Exp. 535/2016.
Ramírez Legorreta Dora María vs. Chávez Ponce Samuel. Especial Familiar &C. 2 Acdos. en Incidente. Núm. Exp. 1233/2021 Inc. de Liquidación de Sociedad Conyugal.
Razo Pérez Juana. Sucesorio Familiar acuerdo. 1 Acdo. Núm. Exp. 189/2017.
Ríos Flores José Andrés su Sucesión. Sucesorio Familiar acuerdo. 1 Acdo. Núm. Exp. 1633/2019.
Rivera Cervantes Mariana Marcela vs. Miranda Gama Gilberto. Especial Familiar 2 - acuerdo. 2 Acdos. en Incidente. Núm. Exp. 1529/2021 Inc. de Liquidación de Sociedad Conyugal.
Rodríguez Estrada Fernando. Juris. Voluntaria Familiar Acuerdo// 1. 5 Acdos. Núm. Exp. 1965/2023.
Rodríguez Gutiérrez Mariana vs. Olvera Retana Edgar. Especial Familiar acuerdo. 1 Acdo. en Tercería. Núm. Exp. 1539/2008 Inc. de Liquidación de la Sociedad Conyugal, de Terc. Excl. de Domi. Tomo II.
Rojas Navarro Elisa su Sucesión. Sucesorio Familiar &C. 2 Acdos. Núm. Exp. 1645/2023.
Rojas Torales Ricarda su Sucesión. Sucesorio Familiar &C. 1 Acdo. Núm. Exp. 1775/2023.
Romero Millán Camelia vs. García Pineda Acelmo. Especial Familiar acuerdo. 1 Acdo. en Otros. Núm. Exp. 61/2016 Vía de Apremio.
Rosa Ramírez María Antonieta vs. Valenzuela López Carlos. Especial Familiar acuerdo. 1 Acdo. Núm. Exp. 375/1993.
Rosas Canales José Guadalupe vs. Juárez Moreno Yuridia Gabriel. Controversias del Orden Familiar acuerdo. 1 Acdo. Núm. Exp. 1647/2021 Tomo II.
Sosa Vázquez Miguel Antonino su Sucesión. Sucesorio Familiar acuerdo. 1 Acdo. Núm. Exp. 1013/2020.
Tenorio San Vicente Sonia Deniz vs. Rivero Cruz Jorge Iván. Controversias del Orden Familiar 1 - acuerdo. 2 Acdos. Núm. Exp. 345/2023.
Toledo Ayala J Trinidad su Sucesión. Sucesorio Familiar &C. 1 Acdo. Núm. Exp. 991/2023.
Torales Morales Cecilia vs. Daniel Joaquín Dávila. Controversias del Orden Familiar acdo. 1 Acdo. en Incidente. Núm. Exp. 1239/2009 Inc. de Cuantif. de Pensiones Alimenticias Vencidas y No Pagadas.
Trejo Nava Melitón vs. Reséndiz Zúñiga María Marina. Div. Nec. acuerdo. 1 Acdo. Núm. Exp. 1641/2007.

SOLO CONSULTA
SOLO CONSULTA
SOLO CONSULTA

Valdez Hernández Ana Laura vs. Bonilla Plancarte Diego Bani. Exh. Familiar Ag. 1 Acdo. en Exhorto. Núm. Exp. 567/2024.
Zimmermann Michel Virna vs. Delgado Monroy Gerardo. Controversias del Orden Familiar acuerdo. 1 Acdo. Núm. Exp. 901/2019.
De la Rosa y Ramírez Miguel su Sucesión. Sucesorio Familiar acdo. 2 Acdos. Núm. Exp. 763/2023.
NO PUBLICADOS
Administrativo. Juris. Voluntaria Familiar Acuerdo. 1 Acdo. Núm. Exp. 5000/2024.
Estrada Casillas Héctor Manuel vs. Juárez Gómez Sandra Guadalupe. Especial Familiar Prevención 1 Acdo. Núm. Exp. 509/2024.
Mejía Rosales Ceferino su Sucesión. Sucesorio Familiar Prevención 1 Acdo. Núm. Exp. 513/2024.
Morales Castañón Margarita su Sucesión. Sucesorio Familiar Admisión 1 Acdo. Núm. Exp. 507/2024.
Nazario Cazares Grecia Magdiel vs. Contreras Cortés Ramses Santiago. Controversias del Orden Familiar acuerdo. 1 Acdo. Núm. Exp. 2253/2023.
Villegas y Mondragón Fabián. Juris. Voluntaria Familiar Prevención 1 Acdo. Núm. Exp. 497/2024.
AUDIENCIA
Amézcua Fletes María Guadalupe vs. Luja Membrilla Carlos. audiencia Exh. Familiar. 1 Acdo. en Exhorto. Núm. Exp. 201/2024.
Cadena Azcona Alberto su Sucesión. audiencia Sucesorio Familiar. 1 audiencia. Núm. Exp. 1175/2023.
Gómez Salas Virginia su Sucesión. Aud. 801# Sucesorio Familiar. 1 audiencia. Núm. Exp. 351/2023.
Ortiz Romero Ramón su Sucesión. audiencia Sucesorio Familiar. 1 audiencia. Núm. Exp. 1277/2023.
´Porto Cabrera Juan. audiencia Ejec. Merc. 1 audiencia. Núm. Exp. 75/2006.
NO PUBLICADOS
Larumbe Gutiérrez Alonso su Sucesión. audiencia Sucesorio Familiar. 1 audiencia. Núm. Exp. 1155/2023.

SENTENCIAS DEFINITIVAS DEL 5 DE ABRIL DEL 2024

Ruiz Pedraza Abraham su Sucesión. Sucesorio Familiar Sent Def. 1 Núm. Exp. 611/2022 Secc. Cuarta

NO PUBLICADOS

Herrera Rodríguez Miguel Ángel vs. Rodríguez Hernández Ana Luz. Controversias del Orden Familiar Sent Def. 1 Núm. Exp. 705/2017

SENTENCIAS INTERLOCUTORIAS NO PUBLICADOS

García Mendoza Dolores Elizabeth vs. Alberto Martínez Serrano. Controversias del Orden Familiar Sent. Int. 1 Sent. Interl. en Incidente. Núm. Exp. 865/2004 Inc. de Cancel. de Pensión Alimenticia en contra de Alberto Geovanny Martínez García

EL SECRETARIO DE ACUERDOS
LIC. EDUARDO HERRERA ROSAS

SECRETARÍA "B"
ACUERDOS DEL 5 DE ABRIL DEL 2024

Alamilla Torres Sandy Carleth vs. Arévalo Méndez Abel Mario. Exh. Familiar Ag. 1 Acdo. en Exhorto. Núm. Exp. 554/2024.
Alonso Quijano Laura vs. Domínguez Herrera Miguel Ángel. Controversias del Orden Familiar acuerdo. 1 Acdo. Núm. Exp. 278/2016 Tomo III.
Alvarado Gutiérrez Paulino Ricardo vs. Fernández Bautista Dositela. Especial Familiar acuerdo. 1 Acdo. en Incidente. Núm. Exp. 1124/2022 Inc. de Pensión Alimenticia, Guarda y Custodia y Régimen de Visitas y Convivencias.
Álvarez Servín Brenda vs. Escalona Uribe Gerardo. Controversias del Orden Familiar Acuerdo. 4 Acdos. Núm. Exp. 164/2022 Principal Segundo Tomo.
Arredondo Reyes Adolfo vs. López Rodríguez Vianey Arantxa. Especial Familiar Acuerdo. 2 Acdos. en Incidente. Núm. Exp. 1702/2022 Inc. de Guarda y Custodia.
Ayala Bucio Ramón y/o Ramón Ayala. Exh. Familiar Ag. 1 Acdo. en Exhorto. Núm. Exp. 564/2024.
Bautista Hernández Abraham vs. García Soto Kassandra Mariana. Controversias del Orden Familiar acuerdo. 2 Acdos. Núm. Exp. 2148/2023.
Bolaños Pichardo Francisco. Sucesorio Familiar V. 1 Acdo. Núm. Exp. 1234/2018.
Briones Carsolio Geraldine Paola vs. Herrera Aviña Axel Gabriel. Controversias del Orden Familiar acuerdo. 1 Acdo. en Incidente. Núm. Exp. 850/2023 Inc. de Régimen de Convivencias y Visitas.
Bustamante Lara Pamela Alejandra vs. Rodríguez Escamilla Cuitlahuac. Controversias del Orden Familiar acuerdo. 1 Acdo. en Incidente. Núm. Exp. 1782/2013 Inc. de Aumento de Pensión Alimenticia.
Claudio Conde Blanca Guadalupe vs. Flores Morones Javier. Controversias del Orden Familiar acuerdo. 1 Acdo. Núm. Exp. 844/2023.
Cortés Espinoza Simón. Sucesorio Familiar acuerdo. 1 Acdo. Núm. Exp. 1002/2014.
Domínguez Reyes Ana María su Sucesión. Sucesorio Familiar V. 1 Acdo. Núm. Exp. 190/2024.
Durán Santillán Sol Jocelyn vs. García Aguilar Brayan Daniel. Exh. Familiar Ag. 1 Acdo. en Exhorto. Núm. Exp. 560/2024.
Eljure Villarreal Benjamín vs. Hernández Martínez Mariana. Especial Familiar acuerdo. 2 Acdos. Núm. Exp. 858/2023.
Espinosa Rodríguez María Claudia vs. Gutiérrez Díaz José Luis. Especial Familiar acuerdo. 1 Acdo. Núm. Exp. 980/2010 Bis. 1.
Espinosa Victoria Lilia vs. Rosas Lara Alejandro. Controversias del Orden Familiar Acuerdo. 1 Acdo. Núm. Exp. 1216/2023.
Estrada Valencia Pedro su Sucesión. Sucesorio Familiar acuerdo. 1 Acdo. Núm. Exp. 2248/2023.
Flores Martínez Lilia su Sucesión. Sucesorio Familiar V. 1 Acdo. Núm. Exp. 1806/2023.
García Butron Laura Margarita su Sucesión. Sucesorio Familiar acuerdo. 1 Acdo. Núm. Exp. 1266/2022.
García Cruz Guadalupe su Sucesión. Sucesorio Familiar V. 1 Acdo. Núm. Exp. 88/2023.
García López Leticia vs. Otero López Adrián. Controversias del Orden Familiar Comparecencia. 1 Acdo. Núm. Exp. 580/2024.
García Méndez Rafael su Sucesión. Sucesorio Familiar acuerdo. 1 Acdo. Núm. Exp. 1092/2021.
García Montiel Víctor. Sucesorio Familiar acuerdo. 1 Acdo. Núm. Exp. 1794/2017.
García de Villa Enrique Myled. Ord. Civil Familiar acuerdo. 1 Acdo. Núm. Exp. 500/2012 Tomo II.
Garduño Rivera Viridiana vs. Pérez Armenta Hugo Oralando. Exh. Familiar Ag. 1 Acdo. en Exhorto. Núm. Exp. 558/2024.
González Rivera Jonathan Genaro vs. Silvestre Díaz Dani. Controversias del Orden Familiar acuerdo. 1 Acdo. Núm. Exp. 1282/2022.
González García Nancy vs. González Cisneros Elías Vicente. Controversias del Orden Familiar acuerdo. 1 Acdo. Núm. Exp. 1234/2013.
Gregorio López Alejandrina vs. Azamar Aguilar Ana Karina. Exh. Familiar Ag. 1 Acdo. en Exhorto. Núm. Exp. 570/2024.
Guerrero Hernández Edith vs. González Salazar Juan. Controversias del Orden Familiar acuerdo. 1 Acdo. Núm. Exp. 470/2024.
Hernández Jaimes Katherine Yael vs. Hernández Aldana Juan Carlos. Controversias del Orden Familiar acuerdo. 2 Acdos. Núm. Exp. 1764/2017.
Hernández Meléndez Reveriano. Sucesorio Familiar acuerdo. 1 Acdo. en Incidente. Núm. Exp. 1734/2008 Inc. de Objeción de Rendición de Ctas. Presentadas por el Sr. Mariano Hdz. López.
Hernández de la Rosa Mario vs. Peralta Cervantes Mayra Areli. Controversias del Orden Familiar Acuerdo. 1 Acdo. en Incidente. Núm. Exp. 982/2018 Inc. de Reduc. de Pensión Alimenticia.
Herrera Hernández Estela vs. Sucesorio Familiar acuerdo. 1 Acdo. en Incidente. Núm. Exp. 1074/2013 Inc. de Oposición a la Rendición de Ctas. Hechas por el Anterior Albacea.
Lamadrid Contreras Arturo vs. Le Thi Mai Linh. Especial Familiar V. 2 Acdos. Núm. Exp. 1124/2023.
Lamadrid Contreras Arturo vs. Le Thi Mai Linh. Especial Familiar Acdo. 1 Acdo. en Amparo. Núm. Exp. 1124/2023 Amparo 46/2024.
Lara Paz Sergio Abraham vs. Ortiz Téllez Jéssica Samantha. Controversias del Orden Familiar acuerdo. 1 Acdo. Núm. Exp. 1068/2021.
López Cano Floriberto su Sucesión. Sucesorio Familiar acuerdo. 1 Acdo. Núm. Exp. 1290/2022.

SOLO CONSULTA
SOLO CONSULTA
SOLO CONSULTA

Martínez Canales Claudia vs. Pérez Valdéspino Sinuhe. Controversias del Orden Familiar Acuerdo. 1 Acdo. Núm. Exp. 1450/2022 Segundo Tomo Principal.
Martínez Galicia Anabel vs. Pineda Gasca Benjamín. Controversias del Orden Familiar acuerdo. 1 Acdo. Núm. Exp. 500/2021 Segundo Tomo Cuad. Principal.
Matamoros Montero Rogelio su Sucesión. Sucesorio Familiar acuerdo. 1 Acdo. Núm. Exp. 80/2024.
Mejorada Morales Betzy Ariadna vs. Morales Martínez Eduardo. Controversias del Orden Familiar acuerdo. 2 Acdos. Núm. Exp. 442/2024.
Meloni García Pietro Antonio vs. Aguilar Ruíz Érika Gabriela. Controversias del Orden Familiar acuerdo. 1 Acdo. Núm. Exp. 28/2022 Tercer Tomo Cuad. Principal.
Mercado Leal Lucero vs. Romero Sastre Eduardo. Ord. Civil Familiar V. 1 Acdo. en Incidente. Núm. Exp. 784/2008 Inc. de Cancel. de Pensión Alimenticia.
Morales Vázquez Raquel. Int. acuerdo. 1 Acdo. Núm. Exp. 546/2010.
Moreno Olvera Antonio su Sucesión. Sucesorio Familiar V. 1 Acdo. Núm. Exp. 1872/2023.
Muñiz Arrioja Suzet vs. Gutiérrez Granados Francisco Javier. Controversias del Orden Familiar acuerdo. 1 Acdo. Núm. Exp. 1920/2022 Segundo Tomo del Cuad. Principal.
Navarrete Rojo Teresa vs. Gutiérrez Navarrete José Enrique. Controversias del Orden Familiar Acuerdo. 1 Acdo. Núm. Exp. 622/2020.
Nute Méndez Alejandra vs. Robles González Daniel. Controversias del Orden Familiar Apelación. 1 Acdo. Núm. Exp. 116/2021 Tercer Tomo del Cuad. Principal.
Ontiveros Ramírez Cecilia de Los Ángeles su Sucesión. Sucesorio Familiar acuerdo. 1 Acdo. Núm. Exp. 1688/2022.
Ortiz Félix Francisco Guillermo su Sucesión. Sucesorio Familiar acuerdo. 1 Acdo. Núm. Exp. 1680/2023.
Ortiz Robles Karla Verónica vs. Montero Clavel Cuauhtémoc Rafael. Especial Familiar V. 1 Acdo. Núm. Exp. 1024/2019.
Palma Colín Carlos su Sucesión. Sucesorio Familiar V. 1 Acdo. Núm. Exp. 1650/2023.
Paredes Benítez María Eva vs. Aguilar González Antonio. Controversias del Orden Familiar acuerdo. 2 Acdos. en Incidente. Núm. Exp. 230/1998 Inc. de Cancel. de Pensión Alimenticia.
Pérez Ramos Silvia vs. Sánchez Valdez Alejandro. Especial Familiar acuerdo. 2 Acdos. en Incidente. Núm. Exp. 340/2013 Inc. de Reduc. de Pensión Alimenticia.
Reyes Cruz Aurelia Clara su Sucesión. Sucesorio Familiar audiencia. 1 Acdo. Núm. Exp. 1692/2023.
Riba Menéndez María Guadalupe vs. García Alcocer Humberto Manuel. Especial Familiar Acuerdo. 2 Acdos. Núm. Exp. 2150/2013.
Rivera Dimas Pablo. Sucesorio Familiar acuerdo. 1 Acdo. Núm. Exp. 1982/2023.
Rodríguez Rodríguez Belem vs. García Carmona Ricardo. Especial Familiar acuerdo. 1 Acdo. Núm. Exp. 1382/2022.
Rojas Barrera Érika Magali vs. Tinoco Murillo Juan Manuel. Especial Familiar acuerdo. 1 Acdo. Núm. Exp. 1618/2022.
Romano González Paola vs. Guzmán García Francisco Adolfo. Especial Familiar Acuerdo. 1 Acdo. en Incidente. Núm. Exp. 1824/2017 Incidentes para Regular Las Consecuencias Inherentes a la Disol. del Vínculo Matrimonial.
Rosado Lugo Roberto Carlos vs. Barrios Moreno Haayde. Especial Familiar Acuerdo. 1 Acdo. Núm. Exp. 302/2024.
Rosales Candanedo Julián vs. Ramos Servín Edda Estela. Especial Familiar Acuerdo. 3 Acdos. en Incidente. Núm. Exp. 220/2022 Segundo Tomo del Inc. de Fijación de Alimentos.
Ruíz Núñez Jorge Salvador su Sucesión. Sucesorio Familiar acuerdo. 1 Acdo. Núm. Exp. 1792/2023.
Salazar Buenrostro Amaury Héctor vs. Diego Rosas Valeria. Controversias del Orden Familiar acuerdo. 1 Acdo. Núm. Exp. 1894/2023.
Sánchez Basterra Vicente. Sucesorio Familiar acuerdo. 1 Acdo. Núm. Exp. 318/2004.
Sánchez Hernández Elías. Sucesorio Familiar acuerdo. 1 Acdo. en Expedientillo. Núm. Exp. 1786/2019.
Sánchez Ramírez Carmen su Sucesión. Sucesorio Familiar acuerdo. 1 Acdo. Núm. Exp. 2098/2023.
Sánchez Zanabria Patricia vs. Gómez Cruz Agutin. Controversias del Orden Familiar acuerdo. 1 Acdo. Núm. Exp. 636/1998.
Santos Flores Tomás Alejandro vs. Sotelo Osorno Marisol. Controversias del Orden Familiar Acuerdo. 1 Acdo. Núm. Exp. 1152/2022.
Silva García Guadalupe. Sucesorio Familiar acuerdo. 1 Acdo. Núm. Exp. 1714/2010 Secc. Cuarta.
Sotelo Vargas Sara su Sucesión. Sucesorio Familiar acuerdo. 1 Acdo. Núm. Exp. 1346/2022.
Tapia Rodríguez Diana Lizbeth vs. Primo Martínez Joaquín. Exh. Familiar Ag. 1 Acdo. en Exhorto. Núm. Exp. 568/2024.
Tavira Pérez María de Jesús su Sucesión. Sucesorio Familiar acuerdo. 1 Acdo. en Otros. Núm. Exp. 428/2023 Secc. Cuarta.
Téllez Hernández Julio César vs. Romero Velázquez Enya Abril. Controversias del Orden Familiar acuerdo. 2 Acdos. Núm. Exp. 862/2019.
Terrazas Raya Marco Antonio vs. Solís Gutiérrez Mirel. Especial Familiar acuerdo. 1 Acdo. Núm. Exp. 1064/2010 Bis. 1.
Trejo Rodríguez Verónica Monserrat vs. Álvarez Lagunes Aurelio. Controversias del Orden Familiar acuerdo. 1 Acdo. Núm. Exp. 1148/2016.
Vargas Águila Silvia vs. Águila Estrada María de Jesús Guadalupe su Sucesión. Ord. Civil Familiar acuerdo. 1 Acdo. Núm. Exp. 1808/2023.
Velázquez Rosas Noé y Arellanes Cancino Yaaye vs. Ord. Civil Familiar V. 3 Acdos. Núm. Exp. 1660/2012.
Verde Mendoza María del Carmen vs. Vega Córdova Luis Román. Div. Incausado Acuerdo. 1 Acdo. Núm. Exp. 1770/2011.
Villalobos Cabrera Martha vs. Cruz Mejía Roberto. Ord. Civil Familiar acuerdo. 1 Acdo. Núm. Exp. 564/2005 Bis. 1.
De Arcila Silva Jorge Luis y Esquivel Esquivel María de Los Dolores. Div. Incausado acuerdo. 1 Acdo. Núm. Exp. 1182/2011.
De la Cruz Torres Ruperto vs. Sáenz Cervantes Nocolasa. Exh. Familiar Ag. 1 Acdo. en Exhorto. Núm. Exp. 444/2024.
De la Rosa García Joaquín vs. González Márquez Angélica. Especial Familiar acuerdo. 1 Acdo. Núm. Exp. 618/2008.
Del Pilar Dávila Ignacio. Sucesorio Familiar acuerdo. 2 Acdos. Núm. Exp. 478/2013.
NO PUBLICADOS
Álvarez Servín Brenda vs. Escalona Uribe Gerardo. Controversias del Orden Familiar Acuerdo. 1 Acdo. Núm. Exp. 164/2022 Principal Segundo Tomo.
Arredondo Reyes Adolfo vs. López Rodríguez Vianey Arantxa. Especial Familiar Acuerdo. 1 Acdo. en Incidente. Núm. Exp. 1702/2022 Inc. de Guarda y Custodia.
Aureoles Rodríguez Ricardo. Juris. Voluntaria Familiar Acdo. 1 Acdo. Núm. Exp. 650/2019.
Esqueda Calzon Stephany vs. Patiño Méndez Jorge Pablo. Controversias del Orden Familiar Prevención 1 Acdo. Núm. Exp. 518/2024.
Martínez Aarón. Sucesorio Familiar Acdo. 1 Acdo. en Otros. Núm. Exp. 2268/2016 Inc. de Cancel. de Usufructo.
Monarez Bolanos Carmen vs. +. Sucesorio Familiar Acuerdo. 1 Acdo. en Otros. Núm. Exp. 528/2017 Secc. Segunda.
Romano González Paola vs. Guzmán García Francisco Adolfo. Especial Familiar Acuerdo. 4 Acdos. en Incidente. Núm. Exp. 1824/2017 Incidentes para Regular Las Consecuencias Inherentes a la Disol. del Vínculo Matrimonial.
Ruíz Valencia Reynaldo su Sucesión. Sucesorio Familiar Prevención 1 Acdo. Núm. Exp. 512/2024.
Sánchez Orozco Maribel vs. Sanabria Trejo José Ángel. Especial Familiar Prevención 1 Acdo. Núm. Exp. 510/2024.
AUDIENCIA
Rodríguez Ramírez Ricardo vs. Flores Blancas Verónica Patricia. Aud. Controversias del Orden Familiar 1 Acdo. en Incidente. Núm. Exp. 308/2017 Inc. de Cancel. de Visitas y Convivencias.
CONCILIADOR POR MINISTERIO LEY:.
LIC ELIZABETH RODRÍGUEZ FLORES

CUADRAGÉSIMO DE LO FAMILIAR

SECRETARÍA "A"
ACUERDOS DEL 5 DE ABRIL DEL 2024

Acosta Iturbe Miriam vs. Luis Raúl Felipe Sánchez López. Nul. de Mat. 1 Acdo. Núm. Exp. 1399/2008.
Aguilar Miranda Paula. Sucesorio Familiar 1 Acdo. Núm. Exp. 7/2004 Principal.

SOLO CONSULTA
SOLO CONSULTA
SOLO CONSULTA

Álvarez Sánchez Andrea. Sucesorio Familiar 2 Acdos. en Expedientillo. Núm. Exp. 2145/2023.
Álvaro García José Antonio vs. Alvarado Ortiz Mario. Controversias del Orden Familiar Archivo. 1 Acdo. Núm. Exp. 471/2019.
Ambrosio Cervantes Rojas. Sucesorio Familiar 3 Acdos. Núm. Exp. 39/2015.
Arias Hernández Javier vs. García Carrillo Adela. Especial Familiar 1 Acdo. Núm. Exp. 639/2023.
Arroyuelo Romero Adrián. Juris. Voluntaria Familiar 3 Acdos. Núm. Exp. 165/2024.
Ávalos García Guadalupe su Sucesión. Sucesorio Familiar 1 Acdo. Núm. Exp. 2011/2012.
Bautista Cabello Érika Jazmín vs. Matías Martínez Andyrson. Ord. Civil Familiar 1 Acdo. Núm. Exp. 387/2024.
Bautista Pérez Iván vs. Socorro Claudia Hernández González. Controversias del Orden Familiar 1 Acdo. Núm. Exp. 647/2021.
Blanco Cano Domitilo su Sucesión. Sucesorio Familiar 1 Acdo. Núm. Exp. 899/2023.
Bracamontes Galnares Hilda del Carmen vs. López Rocha Carlos su Sucesión. Sucesorio Familiar 2 Acdos. en Tercería. Núm. Exp. 2180/2023 Amparo Directo.
Bravo María Concepción. Juris. Voluntaria Familiar 1 Acdo. Núm. Exp. 1795/2023.
Camacho Rojas Luz Erendira vs. Jiménez Fragoso Rodrigo Ángel. Controversias del Orden Familiar 1 Acdo. Núm. Exp. 1993/2022.
Carbajal Sánchez Yolanda su Sucesión. Sucesorio Familiar 1 Acdo. Núm. Exp. 193/2024.
Castañeda Perea Ana Lilia vs. Uribe Romero David. Controversias del Orden Familiar 1 Acdo. Núm. Exp. 1855/2023.
Castillo Velázquez Irma vs. Vega Ibarra Víctor Manuel. Controversias del Orden Familiar 1 Acdo. en Expedientillo. Núm. Exp. 421/2008.
Castillo Zepeda Karina Berenice vs. Jorge Eduardo Hernández Ramírez. Alim. Comparec. 2 Acdos. Núm. Exp. 81/2008.
Chávez López Karen Estephania vs. Guerrero Bautista Luis Alberto. Controversias del Orden Familiar Archivo. 1 Acdo. Núm. Exp. 201/2014.
Compeán Woodworth Carla María vs. Tomás Artemio Contreras Ambrosi. Ord. Civil Familiar 1 Acdo. en Incidente. Núm. Exp. 2125/2013 Inc. de Ejecu y Cum de Conv. Clau Ter Inciso Dos.
Compeán Woodworth Carla María vs. Tomás Artemio Contreras Ambrosi. Ord. Civil Familiar 2 Acdos. en Incidente. Núm. Exp. 2125/2013 Inc. Modif. Sent. (Reg. de Visit y Conv).
Compeán Woodworth Carla María vs. Tomás Artemio Contreras Ambrosi. Ord. Civil Familiar 2 Acdos. en Incidente. Núm. Exp. 2125/2013 Inc. Pago. Pens. Definitiva.
Compeán Woodworth Carla María vs. Tomás Artemio Contreras Ambrosi. Especial Familiar 3 Acdos. en Incidente. Núm. Exp. 2125/2013 Inc. de Cancel. de Pensión Alimenticia.
Compeán Woodworth Carla María vs. Tomás Artemio Contreras Ambrosi. Ord. Civil Familiar 1 Acdo. Núm. Exp. 2125/2013 Inc. de Objeción e Impugnación a la Redición de Ctas. del Año 2021 y Sus Certificados Médicos.
Compeán Woodworth Carla María vs. Tomás Artemio Contreras Ambrosi. Ord. Civil Familiar 1 Acdo. en Incidente. Núm. Exp. 2125/2013 Inc. de Objeción e Impugnación a la Rendición de Cuentas- 2022.
Compeán Woodworth Carla María vs. Tomás Artemio Contreras Ambrosi. Ord. Civil Familiar 1 Acdo. en Otros. Núm. Exp. 2125/2013 Principal Tomo Iv- Divorcio.
Cortés Romo Víctor Hugo vs. Reyna Estrada Sarahi. Especial Familiar 1 Acdo. Núm. Exp. 319/2024.
Cortizo Campillo Alejandro vs. Arguelles Rabell Ana Paula. Especial Familiar 2 Acdos. Núm. Exp. 115/2024.
Cristino Olvera Angélica y Ruíz Hernández Gregorio vs. Parada Ramírez Elizabeth. Controversias del Orden Familiar 1 Acdo. Núm. Exp. 1435/2022.
Cruz Cruz María de Los Ángeles vs. Cruz Cruz Leticia. Controversias del Orden Familiar 1 Acdo. Núm. Exp. 715/2017.
Cuevas Castillo María Elena. Int. 1 Acdo. Núm. Exp. 239/1998.
Domínguez Domínguez Herminia su Sucesión. Sucesorio Familiar 2 Acdos. en Amparo. Núm. Exp. 395/2022 1143/2023.
Domínguez Rendón Ariana Melina. Sucesorio Familiar 1 Acdo. Núm. Exp. 1311/2019.
Echeverría Rojas Aurora Olivia vs. Leonardo Alejandro Ramírez Correa. Especial Familiar 3 Acdos. Núm. Exp. 19/2016.
Echeverría Rojas Aurora Olivia vs. Leonardo Alejandro Ramírez Correa. Especial Familiar 2 Acdos. en Incidente. Núm. Exp. 19/2016 Inc. de Incumplimiento de Oblig. Alimentaria.
Elorriaga Sánchez María Teresa. Sucesorio Familiar 1 Acdo. Núm. Exp. 1039/2017.
Elsa Muciño Camacho y Elsa Muciño Camacho. Controversias del Orden Familiar 1 Acdo. en Incidente. Núm. Exp. 929/2000 Inc. de Cancel. D Epensión Alimeticia.
Escalona Romero Irma Angélica vs. López Rubio Ricardo. Especial Familiar 1 Acdo. Núm. Exp. 73/2023.
Escobedo Flores Sergio vs. Aída de la Garza Gamero. Div. Nec. 1 Acdo. Núm. Exp. 1553/2003.
Escorza Munguía Ignacia su Sucesión. Sucesorio Familiar 1 Acdo. Núm. Exp. 549/2024.
Flores Ortiz Sergio su Sucesión y También Conocido como Sergio Flores. Sucesorio Familiar Acuerdo. 1 Acdo. Núm. Exp. 1053/2021.
Gallardo González de la Vega Rebeca vs. Hernán Villar Sandoval. Controversias del Orden Familiar Archivo. 1 Acdo. Núm. Exp. 287/2017.
García Zepeda Angélica vs. Gutiérrez Maraboto Ricardo Edgar. Especial Familiar 1 Acdo. Núm. Exp. 275/2022.
González Alarcón Adriana vs. Lozada Robledo Ricardo. Controversias del Orden Familiar 1 Acdo. Núm. Exp. 409/2024.
González López Claudia Ivette vs. Eugenio Pérez Huerta. Controversias del Orden Familiar 1 Acdo. Núm. Exp. 495/2020.
González Sánchez Jéssica Ivonne vs. Néstor Patricio Álvarez González. Controversias del Orden Familiar 1 Acdo. Núm. Exp. 1185/2013.
Guevara Castillo Andrés Benjamín vs. Conteras Martínez Melissa. Controversias del Orden Familiar 1 Acdo. Núm. Exp. 363/2024.
Gutiérrez García Alba vs. Reyes Chavarría José Eduardo. Especial Familiar 1 Acdo. Núm. Exp. 855/2023.
Gutiérrez García Gabina. Sucesorio Familiar 1 Acdo. en Cuadernillo. Núm. Exp. 761/2011 Secc. Segunda.
Gutiérrez de Velasco de la Fuente Alberto y Goycolea Islas Diana Alejandra vs. Miranda Contreras Moisés. Controversias del Orden Familiar 1 Acdo. Núm. Exp. 587/2023 Expedientillo.
Hernández Escobar Alexis Jair su Sucesión. Sucesorio Familiar 1 Acdo. Núm. Exp. 1377/2023.
Hernández Pérez Italia vs. Castro Orrala Diego Ernesto. Controversias del Orden Familiar 1 Acdo. en Incidente. Núm. Exp. 599/2019 Inc. de Modificación de Convenio.
Hernández Bernal Anita vs. Israel Maya Martínez. Juris. Voluntaria Familiar 1 Acdo. en Incidente. Núm. Exp. 559/2012 Inc. de Cancel. de Pensión Alimenticia.
Herrera Nava José Eduardo vs. Carreto Martínez Mayra. Especial Familiar Archivo. 1 Acdo. Núm. Exp. 1655/2022.
Huerta Mena Joaquín su Sucesión. Sucesorio Familiar 1 Acdo. Núm. Exp. 1135/2013.
Islas Solís Yaneth vs. Del Rosario Hernández Daniel. Controversias del Orden Familiar 1 Acdo. en Expedientillo. Núm. Exp. 345/2023 Expdllo.
Jiménez Castolo Leonardo su Sucesión. Sucesorio Familiar 1 Acdo. Núm. Exp. 1459/2022.
Jiménez Guzmán Dacia Lizbeth vs. Vargas Pérez Jorge Hiram. Especial Familiar 1 Acdo. Núm. Exp. 1737/2023.
Labrada Flores Maetzin vs. Cuevas Barrientos Jorge Antonio. Controversias del Orden Familiar 1 Acdo. en Incidente. Núm. Exp. 1653/2021 Inc. Incumplimiento de Convenio.
Laredo Moreno Rubén su Sucesión. Sucesorio Familiar Archivo. 1 Acdo. Núm. Exp. 115/2023.
López Baltazar Teresa de Jesús vs. Antonio Hernández Gilberto. Controversias del Orden Familiar 1 Acdo. Núm. Exp. 969/2023.
Lugo Fuentes José y Aurelia Alvarado Barreras. Int. 1 Acdo. Núm. Exp. 891/1988.
Martínez Luna Diana vs. Pérez Martínez Víctor William. Controversias del Orden Familiar 1 Acdo. Núm. Exp. 763/2023 Principal Tomoii.

SOLO CONSULTA
SOLO CONSULTA
SOLO CONSULTA

Martínez Ramírez Roberto. Sucesorio Familiar Archivo. 1 Acdo. Núm. Exp. 985/2017.
Martínez Rocha Ana Luisa vs. Blanco Hortiguera Gutiérrez Milán. Controversias del Orden Familiar 1 Acdo. en Amparo. Núm. Exp. 2075/2022 Amparo 1178/2023.
Martínez Rodríguez José Aníbal vs. Isabel Alejandra Chávez Rodríguez. Especial Familiar 1 Acdo. Núm. Exp. 905/2021.
Martínez Rodríguez José Aníbal vs. Isabel Alejandra Chávez Rodríguez. Especial Familiar 1 Acdo. en Incidente. Núm. Exp. 905/2021 Inc. de Cump. de Convn. Respecto a la Clausula II.
Matías Vázquez Maribel y José Antonio Gallardo Martínez. Div. Vol. 1 Acdo. Núm. Exp. 1205/1999.
Mena Cano Trinidad Esmeralda vs. Noemí Grisel Castillo González. Controversias del Orden Familiar 1 Acdo. Núm. Exp. 469/2020.
Mendoza Sánchez María de Jesús Beatriz. Sucesorio Familiar Archivo. 1 Acdo. Núm. Exp. 719/2017.
Meza María Elena. Sucesorio Familiar Archivo. 1 Acdo. Núm. Exp. 555/2019.
Millán Díaz Angelina. Int. 1 Acdo. Núm. Exp. 285/2006.
Miranda Vázquez Alma Delia Marlen vs. Reyes Nares Clemente. Controversias del Orden Familiar 1 Acdo. Núm. Exp. 443/2024 Alimentos por Comparecencia.
Mondaca González Bruno Arturo su Sucesión. Sucesorio Familiar 1 Acdo. Núm. Exp. 1227/2022.
Monterrubio Martínez Pedro. Int. Archivo. 1 Acdo. Núm. Exp. 801/2008.
Moreno Mauleon Yéssica Berenice y Moreno Mauleon Daniel y Moreno Mauleon Israel y Moreno Mauleon Miguel Ángel y Moreno Mauleon Nadia Odalid y Moreno Mauleon Kenya Lizbeth vs. Mauleon Caballero Margarita. Sucesorio Familiar 1 Acdo. Núm. Exp. 561/2024.
Muñiz Korber María de la Luz Leticia vs. Gutiérrez Soto Jorge. Alim. Comparec. 1 Acdo. Núm. Exp. 1037/2010.
Nava Romero Rodrigo vs. Huerta Morales Berenice Paulet. Controversias del Orden Familiar Apelación. 1 Acdo. Núm. Exp. 1995/2023.
Ortiz Romero María Margarita Rafaela su Sucesión. Sucesorio Familiar 1 Acdo. Núm. Exp. 1585/2021.
Oviedo Pastrana Leticia Carolina vs. Peñaloza Garza Octavio. Ord. Civil Familiar 1 Acdo. Núm. Exp. 2203/2018.
Pacheco Valois Lucila. Sucesorio Familiar Archivo. 1 Acdo. Núm. Exp. 2157/2019.
Paredes Serrano Jaime. Sucesorio Familiar Archivo. 1 Acdo. Núm. Exp. 1849/2019.
Pedraza Ontiveros Felipe su Sucesión. Sucesorio Familiar 1 Acdo. Núm. Exp. 143/2024.
Peralta Vázquez Jorge Ernesto vs. Morales López Thalia Ariadne. Especial Familiar Archivo. 1 Acdo. Núm. Exp. 2077/2021.
Pérez González David Bonifacio vs. Georgina Romero Campos. Especial Familiar 1 Acdo. Núm. Exp. 511/2021.
Pérez Razo Alejandra vs. Javier Ramírez Pérez. Especial Familiar Archivo. 1 Acdo. Núm. Exp. 87/2021.
Peña de Los Reyes Brenda vs. Diosdado García José Antonio. Controversias del Orden Familiar 1 Acdo. Núm. Exp. 1749/2013.
Ponce Chávez Elizabeth Margarita vs. Alvarado Fonseca Miguel Ángel. Ejec. Merc. 1 Acdo. Núm. Exp. 543/2007.
Prieto Castañón Angélica vs. Domínguez Domínguez Luis Antonio. Exh. Familiar Exhorto. 1 Acdo. en Exhorto. Núm. Exp. 547/2024.
Pérez García Marco Antonio vs. Muñoz Navarrete Leticia. Especial Familiar 1 Acdo. Núm. Exp. 1345/2018.
Ramírez Garnica Natividad. Int. 1 Acdo. Núm. Exp. 115/2008.
Reyes Hernández Ascención. Juris. Voluntaria Familiar Archivo. 1 Acdo. Núm. Exp. 1589/2016.
Reyes Palma José. Sucesorio Familiar 1 Acdo. Núm. Exp. 559/2021.
Reza Mendoza Rigoberto vs. Ávila Mancera María de la Luz. Controversias del Orden Familiar 3 Acdos. Núm. Exp. 1049/2023.
Rinaldo de Jacobis Quiñones. Sucesorio Familiar 1 Acdo. Núm. Exp. 157/2019.
Ríos Chavarría Pascual. Sucesorio Familiar Archivo. 1 Acdo. Núm. Exp. 223/2021.
Rivas Torres Alberto su Sucesión. Sucesorio Familiar Dada Cuenta. 1 Acdo. Núm. Exp. 1693/2021.
Rivera Vázquez Ismael su Sucesión. Sucesorio Familiar 2 Acdos. Núm. Exp. 375/2024.
Rodríguez Escobar Fernando vs. María Guadalupe Sotelo Morales. Controversias del Orden Familiar 1 Acdo. Núm. Exp. 1133/2015.
Rodríguez González Juan Nicasio. Sucesorio Familiar Archivo. 1 Acdo. Núm. Exp. 99/2020.
Rodríguez Sánchez Iván vs. Escobar Nava María Fernanda. Controversias del Orden Familiar 2 Acdos. Núm. Exp. 2263/2023.
Rodríguez Touche Lilie Marie su Sucesión. Sucesorio Familiar 1 Acdo. Núm. Exp. 727/2016.
Rojas Vda. de Peralta Aurora su Sucesión. Sucesorio Familiar 2 Acdos. Núm. Exp. 231/2024.
Romero Alto María Elena vs. Aguilar Hernández Diego. Controversias del Orden Familiar 1 Acdo. Núm. Exp. 559/2024.
Romero Bustos Luis Felipe vs. Díaz García Erendira. Especial Familiar 1 Acdo. Núm. Exp. 557/2024.
Ruíz Aguilar Ricardo vs. Azucena Covarrubias Miguel. Especial Familiar 1 Acdo. Núm. Exp. 955/2020.
Ruíz Benítez Víctor Manuel vs. Santos del la Cruz Lucía. Controversias del Orden Familiar 2 Acdos. Núm. Exp. 31/2024.
Salazar Martínez Cinthia Ximena vs. Lazo Amaro Axl Xavier. Controversias del Orden Familiar 1 Acdo. Núm. Exp. 223/2022.
Salinas Colín Montserrat vs. Ibarra García Brayan Ricardo. Controversias del Orden Familiar 1 Acdo. Núm. Exp. 157/2024.
Sánchez Arista Paola Shindia vs. Saucedo Jara José Luis. Controversias del Orden Familiar 2 Acdos. Núm. Exp. 2201/2023.
Sánchez Hernández Isabel Cristina vs. Izaguirre Hernández Juan Manuel. Ord. Civil Familiar 1 Acdo. Núm. Exp. 2223/2023.
Sánchez Luna Tomás vs. Munguía Molina María Eugenia. Controversias del Orden Familiar 2 Acdos. Núm. Exp. 2101/2023.
Schmidt León Marco Elimar vs. Álvarez del Castillo Rendón Vanessa. Ord. Civil Familiar 1 Acdo. Núm. Exp. 2023/2023.
segundo martínez zoyla libertad matilde. sucesorio familiar 1 acdo. núm. exp. 1081/2019.
Solano Castillo Domingo. Int. 1 Acdo. Núm. Exp. 1743/2009.
Solano García Epifanio su Sucesión. Sucesorio Familiar Archivo. 1 Acdo. Núm. Exp. 1067/2016.
Sotres Navarro Josefina Arcelia su Sucesión. Sucesorio Familiar 1 Acdo. Núm. Exp. 541/2024.
Torres Ramírez Jair vs. Ramírez González Clara Pilar. Controversias del Orden Familiar 1 Acdo. Núm. Exp. 539/2023.
Toxqui Jimarez María de Los Ángeles vs. Morales Balladares Juan Jesús. Controversias del Orden Familiar Archivo. 1 Acdo. Núm. Exp. 1187/2019.
Trejo Flores Agustina. Sucesorio Familiar 1 Acdo. Núm. Exp. 531/2015.
Urbina Cerdio Jitka vs. Ramírez Arqueta Marco Antonio. Controversias del Orden Familiar 1 Acdo. Núm. Exp. 1423/2018.
Valdez González Nayeli vs. Calvillo Hernández Víctor Hugo. Especial Familiar 1 Acdo. Núm. Exp. 1193/2012.
Valenzuela Pena Ana Paula y Valenzuela Pena Alejandro vs. Valenzuela Martínez Alejandro. Controversias del Orden Familiar 1 Acdo. Núm. Exp. 2139/2022.
Valverde Ruíz María Guadalupe vs. Pérez Rosas Norberto. Controversias del Orden Familiar 3 Acdos. Núm. Exp. 383/2024 Alimentos por Comparecencia.
Vega Franco Selene Fernanda vs. Nava Zavala René Raymundo. Controversias del Orden Familiar Archivo. 1 Acdo. Núm. Exp. 469/2018.
Velix Garduño Samuel vs. Peñaloza Torres Deyanira. Especial Familiar 1 Acdo. Núm. Exp. 771/2017.
Villada Manzanera Pamela vs. Romero Martínez Alejandro. Controversias del Orden Familiar 1 Acdo. Núm. Exp. 495/2015.
Villanueva Rivera Itzel vs. Diego Peregrina Usisima. Controversias del Orden Familiar Archivo. 1 Acdo. Núm. Exp. 413/2021.
Villar Palomares David Nicolás vs. Ana Rosa García González. Alim. 1 Acdo. Núm. Exp. 1425/2009.
Villarreal Barrón Eunam su Sucesión. Sucesorio Familiar 1 Acdo. Núm. Exp. 1493/2023.
Villaseñor Baños Fernando su Sucesión. Sucesorio Familiar 1 Acdo. Núm. Exp. 341/2024.
Vivanco López Viviana Monserrat vs. Hernández Gómez Luis Alberto. Controversias del Orden Familiar 1 Acdo. Núm. Exp. 7/2017.
Vázquez Velázquez Dulce María vs. Joel Ricardo Diez Morales. Controversias del Orden Familiar 6 Acdos. Núm. Exp. 507/2020.
Yáñez Urriza Fernando Ángel su Sucesión. Sucesorio Familiar 1 Acdo. Núm. Exp. 291/2022.

SOLO CONSULTA
SOLO CONSULTA
SOLO CONSULTA

Zamora Ortega Uriel Iván. Sucesorio Familiar Apelación. 1 Acdo. Núm. Exp. 887/2020.
Zamora Ortega Uriel Iván. Sucesorio Familiar 1 Acdo. Núm. Exp. 887/2020 Secc. Segunda.
Zepeda López Cristina vs. Edgar González Vivanco. Alim. Comparec. 1 Acdo. Núm. Exp. 2005/2010.
De la Hoz Cervantes Montserrat vs. Rodrigo Iván Gómez Tiol. Especial Familiar 1 Acdo. Núm. Exp. 27/2015.
De la Llata Guzmán Sofía vs. Eliezar Enrique Galán Barrios. Controversias del Orden Familiar 1 Acdo. Núm. Exp. 1055/2020.
Del Ángel Muñoz Jina Leticia vs. Camberos Muñoz Óscar Leonardo. Controversias del Orden Familiar 1 Acdo. Núm. Exp. 2181/2013.
MAL PUBLICADOS
Solano Castillo Domingo. Int. 1 Acdo. Núm. Exp. 1743/2009.
Torres Ruíz Lidia vs. Soledad Raymundo Raúl. Especial Familiar 1 Acdo. Núm. Exp. 511/2024.
AUDIENCIA
Alcántara Trejo Martiniano su Sucesión. Sucesorio Familiar 1 audiencia. Núm. Exp. 2257/2023.
Campero Escutia Marlon Alejandro vs. Campero Cerón Alejandro. Controversias del Orden Familiar 1 audiencia. Núm. Exp. 577/2024 Alimentos por Comparecencia.
Jiménez Espinosa María Guadalupe vs. Loyola Casas Mauricio. Aud. 272 B Ord. Civil Familiar. 1 audiencia. Núm. Exp. 2157/2023.
Medina Montes de Oca Alejandra vs. Villagrán Martínez Luis Edmundo. Especial Familiar. 1 Acdo. en Incidente. Núm. Exp. 373/2023 Inc. de Régimen de Visitas y Convivencias.
Vega Montiel Hugo de Jesús su Sucesión. Sucesorio Familiar. 1 audiencia. Núm. Exp. 2219/2023.

SENTENCIAS INTERLOCUTORIAS

Alfie Zaga Marcos y Carmen Olguín Vázquez. Sucesorio Familiar Sent. Interl. 1 Sent. Interl. en Incidente. Núm. Exp. 681/1991 Inc. Repos. de Autos

EL SECRETARIO DE ACUERDOS
LIC. ÁNGEL DAVID CARMONA DÁVILA

SECRETARÍA "B"
ACUERDOS DEL 5 DE ABRIL DEL 2024

Aguilar Reyes Judith vs. Gutiérrez González Sebastián. Exh. Familiar Exhorto. 1 Acdo. en Exhorto. Núm. Exp. 554/2024.
Ahumada Ahumada Juana. Sucesorio Familiar 1 Acdo. Núm. Exp. 1938/2019.
Álvarez Ayala María. Sucesorio Familiar 1 Acdo. Núm. Exp. 1076/2023 Bis. 3 Secc. III.
Amaro Torres Catalina. Int. 1 Acdo. Núm. Exp. 1212/2006.
Bravo Bolaños Aylin Daniela vs. Acosta Enríquez Ernesto. Especial Familiar 1 Acdo. Núm. Exp. 2250/2023.
Briones Sánchez Horacio vs. Contreras Peña Alma Delia. Exh. Familiar Exhorto. 1 Acdo. en Exhorto. Núm. Exp. 546/2024.
Bucio Valencia María Olivia vs. Mercado López Héctor Arturo. Controversias del Orden Familiar 1 Acdo. Núm. Exp. 1168/2023.
Campa González María Guadalupe vs. Luis Alberto García Arellano. Controversias del Orden Familiar 1 Acdo. en Incidente. Núm. Exp. 558/2020 Inc. de Cambio de Guarda y Custodia.
Colín Varela de Celis Gloria Irma su Sucesión. Sucesorio Familiar 2 Acdos. en Incidente. Núm. Exp. 1998/2012 Tercer Inc. de Oposición a la Rendición de Ctas. de Administración de Albacea.
Cuevas Carreón Manuel. Sucesorio Familiar P. S. 1 Acdo. en Otros. Núm. Exp. 84/1999 Secc. Cuarta.
Dahda Arreguín Samira vs. Terrazas Cárdenas Octavio. Controversias del Orden Familiar 1 Acdo. Núm. Exp. 522/2022.
Duarte Orihuela Bodgar Mario Ki. Sucesorio Familiar 1 Acdo. Núm. Exp. 1638/2023.
Escobar García Alejandra vs. Flores Vázquez Gonzalo. Especial Familiar 1 Acdo. Núm. Exp. 324/2024.
Escobar de León Daniela Celina vs. Rodríguez Cornejo Osvaldo. Controversias del Orden Familiar 2 Acdos. Núm. Exp. 2242/2023.
Espinosa Tolentino Rubí su Sucesión. Sucesorio Familiar 1 Acdo. Núm. Exp. 808/2023 Secc. II.
Espiridion Rosas Ariana Marlet vs. Vara González Carlos. Controversias del Orden Familiar 1 Acdo. Núm. Exp. 1310/2023.
Estrada Miranda Maximino Heriberto. Sucesorio Familiar 1 Acdo. Núm. Exp. 612/2023 Bis. 1 Secc III.
Evangelista Santiago Estanislao vs. Sales Sánchez Issis. Especial Familiar 1 Acdo. Núm. Exp. 54/2024.
Farelas Pacheco Damaris vs. Porrás López Óscar Rodrigo. Especial Familiar 1 Acdo. en Incidente. Núm. Exp. 288/2023 Inc. para Regular de Manera Def. Las Cosecuenicas del Div. Sobre Guarda y Cust.
Felgueres Hernández Sergio vs. Gerard Sampson Mariana. Especial Familiar 1 Acdo. Núm. Exp. 430/2024.
Fernández Mendoza Ricardo vs. Yolanda Alejandra Pérez de León. Especial Familiar 1 Acdo. Núm. Exp. 1996/2016.
Fernández Mendoza Ricardo vs. Yolanda Alejandra Pérez de León. Especial Familiar 1 Acdo. en Incidente. Núm. Exp. 1996/2016 Inc. D Eejecucción de Sentencia.
Fernández Soto Laura Marisa vs. Cipriano Ordóñez Hoyo. Especial Familiar 1 Acdo. Núm. Exp. 1712/2012.
Flores Franco Ángel Omar vs. Ana Laura Bolaños Delgado. Controversias del Orden Familiar 1 Acdo. en Incidente. Núm. Exp. 1342/2016 Inc. de Increm. de Pens. Alim.
Flores Pérez José Luis su Sucesión. Sucesorio Familiar 1 Acdo. Núm. Exp. 2152/2023.
Franco Espinosa Pedro Nolasco su Sucesión. Sucesorio Familiar 1 Acdo. Núm. Exp. 582/2023.
Gajon Esparza Ricardo vs. González Núñez María Luisa Maribel. Especial Familiar 2 Acdos. Núm. Exp. 136/2024.
García Aguirre Nancy vs. Amador Arcos Iram Miguel. Controversias del Orden Familiar 3 Acdos. Núm. Exp. 1033/2021.
García Candelero Yuriana vs. Espinoza Tecalco Gilberto. Especial Familiar 2 Acdos. Núm. Exp. 2224/2023.
García Díaz Cristina vs. Saldívar Toledo Heriberto. Especial Familiar 1 Acdo. Núm. Exp. 460/2024.
Garduño Martínez Judith vs. Román Casimiro Erick. Controversias del Orden Familiar 1 Acdo. Núm. Exp. 2018/2023.
Garrido Chávez María Victoria vs. Gallardo Aguirre Daniel. Controversias del Orden Familiar 1 Acdo. Núm. Exp. 1074/2014.
Garrido Santana Petra su Sucesión. Sucesorio Familiar 2 Acdos. Núm. Exp. 300/2022.
González Juárez Érika vs. Luis Fernando Romo Llamas. Div. Incausado 1 Acdo. Núm. Exp. 694/2010.
González Zambrano Verónica Isabel vs. José de Jesús Olvera Sánchez. Div. Nec. Expedientillo. 1 Acdo. Núm. Exp. 970/1997.
Guzmán Gerónimo Odilón y/o Guzmán Jerónimo Odilón su Sucesión. Sucesorio Familiar Expedientillo. 1 Acdo. Núm. Exp. 1752/2022.
Haro Guzmán Jorge. Sucesorio Familiar 2 Acdos. Núm. Exp. 828/2019.
Hernández Arredondo Meryzu vs. Cisneros Morales Diego Hazel. Controversias del Orden Familiar 1 Acdo. Núm. Exp. 642/2017.
Hernández Avilés Beatriz vs. Vázquez Martínez Braulio. Controversias del Orden Familiar Expedientillo. 1 Acdo. Núm. Exp. 1076/2019.
Hernández Tenango Daniela vs. Ortiz Sosa Félix. Controversias del Orden Familiar 1 Acdo. Núm. Exp. 504/2018.
Herrera Uh Martín Eraclio. Sucesorio Familiar 1 Acdo. Núm. Exp. 1734/2019.
Islas Maldonado Guadalupe su Sucesión. Sucesorio Familiar 1 Acdo. Núm. Exp. 1996/2023.
Jiménez Delgado Guadalupe Yareli vs. López Jiménez Fernando. Controversias del Orden Familiar 1 Acdo. Núm. Exp. 744/2021.
Lizunova Lyudmila vs. Gutiérrez Morán Carlos. Controversias del Orden Familiar Cuad. de Amp. 1073/2023. 1 Acdo. Núm. Exp. 1438/2022.
López Robledo Monserrat vs. Martínez Medina Jesús Daniel. Exh. Familiar Exhorto. 1 Acdo. Núm. Exp. 156/2024.
López Beltrán Alejandra vs. Ríos López Víctor Manuel. Especial Familiar Cuad. de Amp. 1355/2023- V. 2 Acdos. Núm. Exp. 1564/2018.
Marín Sánchez Enrique Javier su Sucesión. Sucesorio Familiar 1 Acdo. Núm. Exp. 494/2024.
Martínez Adame Sergio y Martínez Adame Sergio. Juris. Voluntaria Familiar 1 Acdo. Núm. Exp. 2272/2023.
Martínez Sánchez Adriana su Sucesión. Exh. Familiar 1 Acdo. Núm. Exp. 562/2024.
Martínez Vera Hortencia vs. Velázquez González Rigoberto. Controversias del Orden Familiar 1 Acdo. Núm. Exp. 180/2024.
Mendoza Serrano Claudia Ibeth vs. Sánchez Aiza Javier. Controversias del Orden Familiar 1 Acdo. Núm. Exp. 560/2019.
Ojeda Jiménez Dora Alicia su Sucesión. Sucesorio Familiar 1 Acdo. Núm. Exp. 552/2024.

SOLO CONSULTA

Orrantia Cantú Ricardo Alberto vs. Calderón Zapata Deysi Yulied. Especial Familiar 7 Acdos. en Incidente. Núm. Exp. 1502/2022 Inc. de Régimen de Visitas y Convivencias Tomo II.
Ortiz Maldonado Alfonso vs. Sánchez Karam Estefania. Exh. Familiar Exhorto. 1 Acdo. en Exhorto. Núm. Exp. 560/2024.
Ortiz Torres José Jorge. Sucesorio Familiar 2 Acdos. Núm. Exp. 1414/2015.
Palmieri Valente Luis Guilllermo vs. Luis Guillermo Palmieri Inzunza. Controversias del Orden Familiar Expedientillo. 1 Acdo. Núm. Exp. 1382/2016.
Paredes García Delfina su Sucesíón. Sucesorio Familiar 1 Acdo. Núm. Exp. 978/2016.
Picazo Marure Lucía Noemí su Sucesión. Sucesorio Familiar P. S. 1 Acdo. Núm. Exp. 1814/2023.
Ramírez Espinosa Mauricio vs. Brindis Garcés Leidy. Controversias del Orden Familiar 1 Acdo. Núm. Exp. 1816/2021.
Ramírez Pérez Silvia Patricia vs. Iniesta Gachuz Javier. Controversias del Orden Familiar 1 Acdo. Núm. Exp. 350/2024 Alimentos por Comparecencia.
Ramírez Romero Liliana Maribel vs. Quintero Parada Miguel Ángel. Especial Familiar 1 Acdo. en Incidente. Núm. Exp. 1856/2022 Inc. de Régimen de Visitas y Convivencias II.
Rebollar Guzmán Brisa Natzeli vs. Juan Carlos Neira Padilla. Controversias del Orden Familiar Expedientillo. 1 Acdo. Núm. Exp. 1862/2019.
Rivera Manzano Carmen Leticia vs. Ruíz Rosales David Jonathan. Controversias del Orden Familiar 1 Acdo. Núm. Exp. 484/2020.
Robles Becerra Montserrat vs. Luis Freg Hernández. Controversias del Orden Familiar Expedientillo. 1 Acdo. Núm. Exp. 1110/2014.
Rojano Cruz Hiram Levi vs. Garduño Bolaños Giovanna. Controversias del Orden Familiar 1 Acdo. Núm. Exp. 782/2017 Bis. 1 Inc. de Modificación de Convenio.
Romero García Salvadora. Sucesorio Familiar 1 Acdo. Núm. Exp. 474/2019.
Sánchez Ávila Jaime. Sucesorio Familiar 1 Acdo. Núm. Exp. 1236/2020.
Sánchez Ávila Jaime. Sucesorio Familiar 4 Acdos. en Incidente. Núm. Exp. 1236/2020 Inc. de Remoción de Albace.
Sánchez García Briza vs. Mario Anaya González Especial Familiar 1 Acdo. en Incidente. Núm. Exp. 1672/2014 Inc. de Cump. de Convenio, Gurda y Custodia y Modificación Al Régimen de Convivencia.
Sánchez Guzmán María Guadalupe vs. Herrera Aguila Manuel. Controversias del Orden Familiar 1 Acdo. en Incidente. Núm. Exp. 1052/2019 Inc. de Reduc. de Pen.
Sánchez Hernández Alicia. Sucesorio Familiar Expedientillo. 3 Acdos. Núm. Exp. 366/2017.
Sánchez Lozano Pablo Manuel vs. Prieto Castillo Virginia Antonia. Exh. Familiar Exhorto. 1 Acdo. en Exhorto. Núm. Exp. 556/2024.
Santamaría Arreguín Patricia vs. Mauricio Álvarez Chávez. Controversias del Orden Familiar Expedientillo. 1 Acdo. Núm. Exp. 1546/2014.
Serrano Ibarra Irma su Sucesión. Sucesorio Familiar 1 Acdo. Núm. Exp. 1662/2022.
Shiver Hilu Carlos vs. Memun Jalife Ora. Controversias del Orden Familiar 1 Acdo. en Incidente. Núm. Exp. 1974/2012 Inc. de Pensión Alimenticia Definitiva, Pago de Adeudos por Incremento de Pensión Alimenticia Y.
Soto Flores Dalila vs. Mendoza Soto Jéssica Lesly. Controversias del Orden Familiar 1 Acdo. Núm. Exp. 2088/2023.
Toledo Valencia Patricia vs. Velázquez Enriquez Rubén. Exh. Familiar Exhorto. 1 Acdo. en Exhorto. Núm. Exp. 550/2024.
Torres Solono Reyna María vs. Jiménez Jiménez Gabriel. Controversias del Orden Familiar Exhorto. 1 Acdo. en Exhorto. Núm. Exp. 474/2024.
Ucha Pulido Patricia Delia. Sucesorio Familiar 1 Acdo. Núm. Exp. 10/2021.
Urban Puerto Ana Lilia vs. José Luis Haro Hernández. Controversias del Orden Familiar 4 Acdos. en Incidente. Núm. Exp. 680/2010 Inc. de Canc. Pens. Alim.
Vázquez de Jesús Gilberto vs. Monsalvo Valdivia Jéssica Viridiana. Controversias del Orden Familiar 1 Acdo. Núm. Exp. 106/2023.
Vidal Ortega Iván vs. Edith Álvarez Calvillo. Especial Familiar 1 Acdo. en Incidente. Núm. Exp. 294/2021 Inc. de Convivencia Familiar.
Villarruel López José Alberto vs. Silva Saavedra Paola Ivett. Controversias del Orden Familiar Expedientillo. 1 Acdo. en Expedientillo. Núm. Exp. 1018/2009.
De León Castañeda Lucio su Sucesión. Sucesorio Familiar 6 Acdos. Núm. Exp. 860/2023.
De la Helguera Manuela Alexandra vs. Sa Silhy Mauricio René. Controversias del Orden Familiar Alimentos por Comparecencia. 1 Acdo. Núm. Exp. 578/2024 Alimentos por Comparecencia.
De la Rosa Salinas Érika Jazmín vs. Cruz Saucedo Israel. Especial Familiar 2 Acdos. Núm. Exp. 1120/2022.
De la Torre Rábago Laura Rocío vs. Jorge Alberto Pérez Colín. Especial Familiar 2 Acdos. Núm. Exp. 394/2021.
AUDIENCIA
Dávila Antonio Homobono. Audi Reconoc. Médico Sin Asistencia Juris. Voluntaria Familiar. 1 audiencia. Núm. Exp. 106/2024.
Martínez Adame Sergio y Martínez Adame Sergio. Juris. Voluntaria Familiar. 1 audiencia. Núm. Exp. 2272/2023.
Vega Madrid Cristina vs. Madrid Rojas Ma del Carmen. Platica Con Menor Controversias del Orden Familiar 1 audiencia. Núm. Exp. 2110/2023.
SENTENCIAS INTERLOCUTORIAS
Hernández González María de Jesús vs. Carlos Rodrigo Salgado Lule. Controversias del Orden Familiar Sent. Interl. 1 Sent. Interl. en Incidente. Núm. Exp. 2182/2016 Inc. de Modificación de Pago de Pensión Alimnticia

LA SECRETARIA DE ACUERDOS
LIC. MARISOL ORTIZ RODRÍGUEZ

CUADRAGÉSIMO PRIMERO DE LO FAMILIAR

SECRETARÍA "A"
ACUERDOS DEL 5 DE ABRIL DEL 2024

Aguilar Cruz Anayeli. Controversias del Orden Familiar 1 Acdo. Núm. Exp. 515/2024.
Arenas Mondragón Nino Alberto vs. Núñez Castro Loida Noemí. Especial Familiar 1 Acdo. Núm. Exp. 2133/2023.
Betanzo Correa Víctor Alonso vs. Ortega Sánchez Sandra. Especial Familiar 2 Acdos. en Incidente. Núm. Exp. 1961/2022 Inc. de Cancel. de Pensión Alimenticia.
Cervantes Martínez Carlos Humberto su Sucesión. Sucesorio Familiar 1 Acdo. Núm. Exp. 551/2024.
Colín Moreno Juan su Suc. Sucesorio Familiar 1 Acdo. Núm. Exp. 543/2019.
Díaz Raymundo Rosalío su Sucesión. Sucesorio Familiar 1 Acdo. en Incidente. Núm. Exp. 279/2022 Inc. de Oposición Al Inventar y Avaluo.
Frutos Blando Ana María. Sucesorio Familiar 1 Acdo. en Expedientillo. Núm. Exp. 1271/2021.
Galeana Rodríguez Tomás su Sucesión. Sucesorio Familiar 1 Acdo. Núm. Exp. 2345/2013.
Galván Calderón Héctor su Sucesión. Sucesorio Familiar 1 Acdo. Núm. Exp. 505/2024.
Galván Mendoza Yasmín Ivet vs. Torres Tovar Arzarael Iván. Especial Familiar 1 Acdo. Núm. Exp. 455/2019.
García Díaz Catalina vs. Bulmaro Martínez Mateo. Controversias del Orden Familiar 1 Acdo. en Incidente. Núm. Exp. 625/2021 Inc. de Disminución de Pensión Alimenticia.
Garrido Martínez José Ezequiel Benjamín su Sucesión. Sucesorio Familiar 1 Acdo. Núm. Exp. 21/2024.
Granados Chávez Adriana Magali vs. Aguilar Trujillo David Eduardo. Especial Familiar 1 Acdo. en Incidente. Núm. Exp. 525/2023 Inc. de Guyard y Cust. Pago Pens Alimentic a Favor de 2 Menores.
Granados Huerta María Luisa Felipa su Sucesión. Sucesorio Familiar 1 Acdo. Núm. Exp. 501/2022.
Gutiérrez Bolaños Celia su Sucesión. Sucesorio Familiar 1 Acdo. Núm. Exp. 895/2022.
Gutiérrez Salas Etelvina vs. Juan Carlos González Torres. Alim. 1 Acdo. Núm. Exp. 1/2011.
Hernández Cruz Martín vs. Olguín Zetina Xiomara. Controversias del Orden Familiar 1 Acdo. Núm. Exp. 271/2023.
Hernández Olivo Elsa su Sucesión. Sucesorio Familiar 1 Acdo. Núm. Exp. 799/2023.
Herrera Dávila Consuelo su Sucesión. Sucesorio Familiar 1 Acdo. Núm. Exp. 829/2023.
Ibarra Espinosa Francisco su Sucesión. Sucesorio Familiar 1 Acdo. Núm. Exp. 531/2024.
Jácome Hurtado Sergio Manuel su Sucesión. Sucesorio Familiar 1 Acdo. Núm. Exp. 303/2024.

SOLO CONSULTA

Juárez Vázquez Ana María. Juris. Voluntaria Familiar 1 Acdo. Núm. Exp. 21/2023.
López Olvera Jacquelin vs. Díaz Vélez Abraham. Controversias del Orden Familiar 1 Acdo. Núm. Exp. 847/2023.
Marín Vargas Teodora su Sucesión. Sucesorio Familiar 1 Acdo. Núm. Exp. 1901/2022.
Martínez Soto Alexa Michelle vs. Ortiz Vega Jonathan. Especial Familiar 1 Acdo. en Incidente. Núm. Exp. 1611/2022 Inc. de Pensión Alimenticia Def. y Adeudadas.
Melgarejo Giffard José Luis vs. Vargas Flendes Montserrath. Especial Familiar 2 Acdos. Núm. Exp. 1959/2023.
Mendiola y Silva Antonio su Sucesión. Sucesorio Familiar 1 Acdo. Núm. Exp. 211/2023.
Morán García Elvira Belén vs. Adán Tello Hernández. Controversias del Orden Familiar 1 Acdo. Núm. Exp. 663/2012.
Muñoz Castillo Paulina Andrea vs. Bonnet Camacho Phillip Joseph. Especial Familiar 1 Acdo. Núm. Exp. 543/2024.
Muñoz Valdez Berenice vs. González Monroy Felipe. Especial Familiar 1 Acdo. Núm. Exp. 507/2023.
Orduña Moreno Areli Jazjairy vs. Medina Ruíz Axl Alejandro. Controversias del Orden Familiar 1 Acdo. en Expedientillo. Núm. Exp. 1285/2022.
Ortega Pérez Carolina vs. Jesús Argenis Torres Villaseñor. Controversias del Orden Familiar 1 Acdo. Núm. Exp. 1695/2017.
Peña Rodríguez Amira Mildred vs. García García Jonathan Iván. Especial Familiar 1 Acdo. en Incidente. Núm. Exp. 1203/2020 Inc. de Régimen de Visitas y Convivencias y Alimentos.
Pérez Cruz María Delfina vs. José Francisco Huante Martínez. Controversias del Orden Familiar 1 Acdo. en Expedientillo. Núm. Exp. 987/2023.
Reyes Castañeda Francisco su Sucesión. Sucesorio Familiar 1 Acdo. Núm. Exp. 2041/2023.
Ríos Palacios Delfina vs. Julio Nicolás Pastrana Saldaña. Especial Familiar 1 Acdo. en Incidente. Núm. Exp. 2433/2012 Inc. de Cambio de Guarda y Custodia Cancel. de Pensión Alimenticia 2.
Rodríguez Hernández Elizabeth Victoria vs. Rocha Hernández Ismael. Controversias del Orden Familiar 1 Acdo. en Incidente. Núm. Exp. 725/2019 Inc. de Pensión Alimenticia.
Romero Ascanio Iris vs. Bruce Zaga Hugh. Controversias del Orden Familiar 1 Acdo. Núm. Exp. 297/2022 Tomo II.
Salcedo Rivera Jasibe. Controversias del Orden Familiar 1 Acdo. Núm. Exp. 501/2024.
Serna Cardoso Aline Desiree vs. Juan Pablo Medina Haro. Controversias del Orden Familiar 2 Acdos. Núm. Exp. 9/2013 Tomo II.
Solano Castrillón Karen Marcela vs. Félix Berumen Roberto. Controversias del Orden Familiar 1 Acdo. Núm. Exp. 1127/2023.
Trejo Susana. Juris. Voluntaria Familiar 1 Acdo. Núm. Exp. 545/2024.
Valencia Acosta Pedro Miguel. Sucesorio Familiar 1 Acdo. en Expedientillo. Núm. Exp. 1177/2023.
Vardanyan Paytsar vs. Jiménez Martínez Arturo. Controversias del Orden Familiar 1 Acdo. Núm. Exp. 1253/2023.
Vera Calzada José su Sucesión. Sucesorio Familiar 1 Acdo. Núm. Exp. 2101/2023.
NO PUBLICADOS
Aldama Ramos Ulises vs. Olivera Luna Estephany Michel. Especial Familiar no Publ. del 04 de Abril. 2 Acdos. en Incidente. Núm. Exp. 535/2023 Inc. de Alimentos y Régimen de Visitas y Convivencias.
Arvizu Coroy Jazmín Viridiana vs. Ruíz Fuentes Luis Antonio. Controversias del Orden Familiar no Publ. del 04 de Abril. 3 Acdos. Núm. Exp. 1835/2023.
Betanzo Correa Víctor Alonso vs. Ortega Sánchez Sandra. Especial Familiar no Publ. del 4 de Noviembre. 1 Acdo. en Incidente. Núm. Exp. 1961/2022 Inc. de Cancel. de Pensión Alimenticia.
Colunga Avendaño Anayetzi vs. Caballero Ortega Josué. Controversias del Orden Familiar no Publ. del 04 de Abril. 1 Acdo. Núm. Exp. 463/2023.
Estrada Castrejón Katia vs. Omar Hernández Torres. Especial Familiar 1 Acdo. en Incidente. Núm. Exp. 169/2018 Inc. de Cump. de Convenio.
Fuentes Cortés Patrizzio Addrian Yohonatan vs. Hernández Juárez Liduvina de Jesús. Especial Familiar no Publ. del 04 de Abril. 1 Acdo. en Incidente. Núm. Exp. 215/2023 Inc. de Régimen de Visitas y Convivencias.
Garcés González Felisa vs. Ramírez Puebla Elías y Ramírez Garcés Clementina y Ramírez Garcés Armando. Controversias del Orden Familiar no Publ. del 04 de Abril. 2 Acdos. Núm. Exp. 1927/2022.
Hernández Jiménez David Alejandro vs. Figueroa Pérez Flor Ivette. Controversias del Orden Familiar no Publ. del 04 de Abril. 1 Acdo. en Incidente. Núm. Exp. 173/2023 Inc. de Pago de Pensiones Alimenticias Caidas.
López Barrientos Melissa vs. Luna Salazar Ricardo Jair. Controversias del Orden Familiar 3 Acdos. Núm. Exp. 391/2024.
Mancio Domínguez María del Pilar vs. Jorge Reyes Ponce. Controversias del Orden Familiar 1 Acdo. en Incidente. Núm. Exp. 539/2007 Inc. de Cancel. de Pens. Alimentic.
Mellado Rosales Tania Abigail vs. Gerardo Gabriel Orstico Jaramillo. Especial Familiar no Publ. del 04 de Abril. 1 Acdo. en Incidente. Núm. Exp. 587/2020 Inc. de Alimentos, Guarda y Custodia.
Ramírez Cruz Esli Sayuri vs. Olvera Velázquez Héctor. Controversias del Orden Familiar no Publ. del 04 de Abril. 1 Acdo. Núm. Exp. 2161/2023.
Rosales Peña Dorian Emmanuel vs. Sánchez Salinas Génesis Fernanda. Especial Familiar no Publ. del 4 de Abril. 1 Acdo. en Incidente. Núm. Exp. 821/2021 Inc. de Cambio de Guarda y Custodia.
Ruíz López Miguel Ángel vs. Ruíz López Celia Elena. Ord. Civil Familiar no Publ. Del. 1 Acdo. Núm. Exp. 115/2024.
Sánchez Guevara Luis Alberto vs. Juárez Alfonso Ana Cecilia. Especial Familiar no Publ. del 04 de Abril. 1 Acdo. Núm. Exp. 205/2024.
Sesma Lucero Roberto Carlos vs. Morga Estrada Anita su Sucesión. Sucesorio Familiar no Publ. del 03 de Abril. 3 Acdos. Núm. Exp. 107/2023.
Sosa Segueda Fabiola. Sucesorio Familiar no Publ. del 03 de Abril. 1 Acdo. Núm. Exp. 1115/2022.
Tovar Salguero Haru Ko vs. Reyes Chávez Javier. Controversias del Orden Familiar no Publ. del 04 de Abril. 1 Acdo. Núm. Exp. 631/2023.
Valdez López Mónica vs. Espinosa Cárdenas Roberto Carlos. Controversias del Orden Familiar no Publ. del 04 de Abril. 1 Acdo. Núm. Exp. 1121/2020 Tomo II.
Valladares Palmas Mitzi Ajahira vs. Torres Delgado Mario Alberto. Vía de Apremio Familiar no Publ. del 03 de Abril. 1 Acdo. Núm. Exp. 403/2024.
AUDIENCIA
Barona Cárdenas Arturo Alberto vs. Castro Barrios Elizabeth. Aud. Controversias del Orden Familiar 1 Acdo. en Incidente. Núm. Exp. 469/2020 Inc. de Cambio de Gusarda y Custodia.
Barrera Hernández Ángel vs. Villanueva Barrera Josefina. Aud. Especial Familiar. 1 audiencia. Núm. Exp. 153/2024.
Martínez Bravo Victorio su Sucesión. Sucesorio Familiar. 1 audiencia. Núm. Exp. 2107/2022.
Pérez Mondragón Evangelina su Sucesión. Sucesorio Familiar. 1 audiencia. Núm. Exp. 1685/2023.
Pineda Mendoza Omar Belanku vs. Peña Galeana Giselle Citlali. Aud. Controversias del Orden Familiar 1 audiencia. Núm. Exp. 497/2024.
NO PUBLICADOS
Ramírez Checa Yaneli Elizabeth vs. Hernández Santiago Eduardo. no Publ. del 02 de Abril Controversias del Orden Familiar 1 audiencia. Núm. Exp. 1073/2023.

SENTENCIAS DEFINITIVAS DEL 5 DE ABRIL DEL 2024 NO PUBLICADOS

Alonso Ramírez Dulce María vs. Coronado Domínguez Luis Ariel. Controversias del Orden Familiar 1 Núm. Exp. 2261/2015

SENTENCIAS INTERLOCUTORIAS NO PUBLICADOS

Aldaco Galván Crisóforo su Sucesión. Sucesorio Familiar 1 Núm. Exp. 101/2022
Montalvo Climaco Érika vs. Gamez Reséndiz Bryan David. Controversias del Orden Familiar 1 Núm. Exp. 621/2023
Montiel García Julita vs. Velasco Valentin Francisco. Controversias del Orden Familiar 1 Sent. Interl. en Incidente. Núm. Exp. 1475/2019 Inc. de Nul. de Actuaciones
Solís Lara Erik Napoleon vs. Mónica Selene Ayala Munguia. Especial Familiar 1 Sent. Interl. en Incidente. Núm. Exp. 1489/2013 Inc. de Ejecc. de la Liquidación de la Sociedad Conyugal en Términos de la Sent. de 8/12/15

LA SECRETARIA DE ACUERDOS
LIC. SOCORRO DEL MONTE DÍAZ

SECRETARÍA "B"
ACUERDOS DEL 5 DE ABRIL DEL 2024

vs. Ejec. Merc. 1 Acdo. Núm. Exp. 164/2008.
Alarcón Romero Ruth vs. Arce García Alejandro. Especial Familiar 2 Acdos. Núm. Exp. 238/2020.

SOLO CONSULTA
SOLO CONSULTA
SOLO CONSULTA

Alcántara Hernández Sofía vs. Gaudencio Lascarez Bravo. Ord. Civil Familiar 1 Acdo. Núm. Exp. 1264/2017.
Álvarez Andrade Claudia Sofía vs. Rodny Martínez Cendo. Especial Familiar 1 Acdo. Núm. Exp. 1586/2009.
Álvarez Marchesini Raúl Alejandro vs. López Alpizar Laura Estefania. Controversias del Orden Familiar 1 Acdo. Núm. Exp. 1220/2018.
Arellano Campos David vs. Díaz Robles Mónica Alejandra. Controversias del Orden Familiar 1 Acdo. Núm. Exp. 1300/2019.
Bernal Jacinto Ernestina su Sucesión. Sucesorio Familiar 1 Acdo. Núm. Exp. 16/2024.
Caballero Coronado Mariana vs. Fandiño Izundegui Jaime. Especial Familiar 1 Acdo. Núm. Exp. 1692/2022.
Caballero Pedraza Sagrario Alma su Sucesión. Sucesorio Familiar 1 Acdo. en Cuadernillo. Núm. Exp. 1816/2022 Sec Cuarta.
Cáceres Valencia Irasema vs. Lujano Torres José Francisco. Especial Familiar 1 Acdo. Núm. Exp. 2002/2016.
Casas Moreno Jesús su Sucesión. Sucesorio Familiar 1 Acdo. Núm. Exp. 2164/2023.
Castillo Cortés Proceso su Sucesión. Sucesorio Familiar 1 Acdo. Núm. Exp. 1472/2023.
Chavolla Alonso Enrique su Sucesión. Sucesorio Familiar 1 Acdo. Núm. Exp. 550/2023.
Cornejo Espinal Pedro vs. Tequimila Oriol Yasmín Natali. Especial Familiar 1 Acdo. Núm. Exp. 1792/2023.
Coyotecatl Farelas Lizbeth vs. Bernal Malagón Carlos Alberto. Controversias del Orden Familiar 1 Acdo. Núm. Exp. 336/2022.
Durán Silva Carlos su Sucesión. Sucesorio Familiar 1 Acdo. Núm. Exp. 592/2022.
García Mata Humberto su Suc. Sucesorio Familiar 1 Acdo. Núm. Exp. 916/2018.
García Padilla José Jaime su Sucesión. Sucesorio Familiar 1 Acdo. Núm. Exp. 344/2022.
González Quintero Juan su Sucesión. Sucesorio Familiar 1 Acdo. Núm. Exp. 554/2024.
Gorostieta Pérez Cindy América vs. Hernández Consuelos Tadashi Jorge Arturo. Especial Familiar 1 Acdo. Núm. Exp. 1186/2023.
Hinojosa Rodríguez Grisel Deynira vs. Arana Arriaga Rigel. Controversias del Orden Familiar 2 Acdos. Núm. Exp. 338/2024.
Horta Ceballos César Eduardo vs. Domínguez Castillo Andrea. Controversias del Orden Familiar 1 Acdo. Núm. Exp. 1256/2019.
Jaen Serrano María Monserrat vs. González Villa Arturo. Especial Familiar 1 Acdo. en Incidente. Núm. Exp. 678/2011 Inc. de Incumplimiento de Convenio.
Jaen Serrano María Monserrat vs. González Villa Arturo. Especial Familiar 1 Acdo. en Incidente. Núm. Exp. 678/2011 Inc. de Incumplimiento de Convenio.
Jiménez Castillo Juliana su Sucesión. Sucesorio Familiar 1 Acdo. Núm. Exp. 2014/2023.
Jiménez Herrera Álvaro su Sucesión. Sucesorio Familiar 1 Acdo. Núm. Exp. 1248/2021 Principal.
Lagunas Chávez Reyna vs. Mario Juárez Cisneros. Div. Incausado 1 Acdo. Núm. Exp. 1676/2011.
Lara Esparza Daniela vs. Lara Torres José Daniel. Controversias del Orden Familiar 1 Acdo. Núm. Exp. 1218/2020.
Limatitlan Cuaxinque Alivia. Controversias del Orden Familiar 2 Acdos. Núm. Exp. 272/2024.
López Alvarado Juan Antonio vs. Marisol Teresa Guerrero Pacheco. Controversias del Orden Familiar 2 Acdos. Núm. Exp. 2112/2011.
López Carreón Esperanza su Sucesión. Sucesorio Familiar 1 Acdo. Núm. Exp. 2060/2022.
Martínez Aguirre Emma Angélica vs. Diosdado Torres Alhim Gabriel. Especial Familiar 1 Acdo. Núm. Exp. 1024/2022.
Martínez Espinosa María Magdalena vs. José Elizalde Sánchez. Especial Familiar 1 Acdo. Núm. Exp. 780/2017.
Martínez Rodríguez Ramón su Suc. Sucesorio Familiar 1 Acdo. Núm. Exp. 220/2020.
Martínez y Rangel Alfonso y Rosa Gutiérrez Moreno su Sucesión vs. Alfonso. Sucesorio Familiar 1 Acdo. en Otros. Núm. Exp. 904/2016 Cuarta Sección.
Medina Valdés Cintia vs. Casasola Ávila Iván. Controversias del Orden Familiar 1 Acdo. Núm. Exp. 1088/2021.
Mejía Castro Rosario. Sucesorio Familiar 1 Acdo. Núm. Exp. 1754/2017.
Meléndez Recillas Adrián su Sucesión. Especial Familiar 1 Acdo. Núm. Exp. 234/2024.
Méndez Castro Bertha vs. De la O. Chicale Armando. Especial Familiar 2 Acdos. Núm. Exp. 1338/2023.
Mendoza García Guadalupe Isabel vs. Navarrete Rodríguez Ángel. Especial Familiar 1 Acdo. Núm. Exp. 2114/2023.
Mier Molina Jesús su Suc. Sucesorio Familiar 1 Acdo. Núm. Exp. 902/2021.
Millán Rodríguez Herlyn vs. Resillas Pareres Guillermo. Especial Familiar 1 Acdo. Núm. Exp. 688/2021.
Mondragón Pavón Victoria Yurien vs. Jiménez Gómez Gerardo. Especial Familiar 1 Acdo. Núm. Exp. 408/2023.
Montiel Garduño Cecilia vs. Suárez Ramos Óscar. Especial Familiar 1 Acdo. Núm. Exp. 106/2024.
Munguía Rodríguez Lluvia Thompson vs. Cruz Ramírez Edgar Isaac. Especial Familiar 1 Acdo. Núm. Exp. 966/2018.
Muñoz Gutiérrez Patricia Sandivel vs. Flores Reyes Alejandro. Controversias del Orden Familiar 1 Acdo. Núm. Exp. 764/2021.
Nava Mondragón María Celia su Sucesión. Sucesorio Familiar 1 Acdo. Núm. Exp. 1112/2022.
Negrete Gutiérrez Antonio vs. María Guadalupe Galicia Martínez. Controversias del Orden Familiar 1 Acdo. Núm. Exp. 2088/2017.
Ocaña García Carlos. Sucesorio Familiar 1 Acdo. Núm. Exp. 184/2018.
Ortega de Ortiz Luz María su Sucesión. Sucesorio Familiar 1 Acdo. Núm. Exp. 512/2017.
Ortiz Anaya Claudia vs. Sánchez Morales Eduardo. Controversias del Orden Familiar 1 Acdo. Núm. Exp. 614/2022.
Ortiz Santiago Conrada Araceli. Juris. Voluntaria Familiar 1 Acdo. Núm. Exp. 1620/2018.
Pacheco Saldaña Aída Minerva vs. Pérez Frías Alejandro. Especial Familiar 1 Acdo. Núm. Exp. 1014/2023.
Padrón Rodríguez José Ángel vs. Torres Castro Israel. Especial Familiar 1 Acdo. Núm. Exp. 216/2023.
Palacios García Leticia vs. Camacho Guillén José Antonio. Especial Familiar 1 Acdo. Núm. Exp. 1086/2023.
Peláez y López Alberto Susucesión. Controversias del Orden Familiar 1 Acdo. en Expedientillo. Núm. Exp. 1692/2018.
Peralta Flores Juventina su Sucesión. Sucesorio Familiar 1 Acdo. Núm. Exp. 1324/2023.
Pérez Escamilla Sandra vs. Aburto García Víctor Armando. Controversias del Orden Familiar 1 Acdo. Núm. Exp. 2088/2023.
Pérez García Yazmín Izchel vs. Ramírez Buttner Mauricio Rodrigo. Especial Familiar 1 Acdo. Núm. Exp. 716/2023.
Pérez Gómez Jesús vs. Vázquez Fragoso Elsa. Especial Familiar 1 Acdo. Núm. Exp. 764/2023.
Pérez Martínez Jennifer Ivonne. Controversias del Orden Familiar 1 Acdo. Núm. Exp. 1976/2023.
Prado Velázquez Carmen su Suc. Sucesorio Familiar 2 Acdos. Núm. Exp. 772/2019.
Ramírez Castillo Itzel Sofía vs. Castillo Gallegos Janna Elba. Controversias del Orden Familiar 1 Acdo. Núm. Exp. 1476/2019.
Ramírez Cordero Griselda vs. Héctor Gererdo Posadas Alejaldre. Ord. Civil Familiar 1 Acdo. Núm. Exp. 338/2013.
Reyes Meléndez Cristina vs. Giovanni Alejandro Aguilar Pérez. Especial Familiar 1 Acdo. en Incidente. Núm. Exp. 112/2014 Inc. de Pago de Pensiones Alimenticias Vencidas y No Pagadas.
Rivero Buendía Fausto Alejandro su Sucesión. Sucesorio Familiar 1 Acdo. en Cuadernillo. Núm. Exp. 516/2023 Sec Tercera.
Rodríguez Carrera Álvaro Darío Martín su Sucesión. Sucesorio Familiar 1 Acdo. Núm. Exp. 2156/2023.
Rodríguez Doria Magda su Sucesión. Sucesorio Familiar 1 Acdo. Núm. Exp. 264/2022.
Rodríguez Gómez Juana Cynthia vs. Morales Díaz Óscar Augusto. Controversias del Orden Familiar 1 Acdo. en Incidente. Núm. Exp. 1176/2020 Inc. de Cancel. de Pensión Alim.
Rodríguez Juliao Carlos Mario vs. Díaz Oropeza Francis Valentina. Especial Familiar 1 Acdo. en Incidente. Núm. Exp. 864/2023 Inc. de Guarda y Custodia Pens Alim. y Liquid de Soc Conyug.
Rojas Finado Inocente vs. Pavón Gómez Virginia. Especial Familiar 1 Acdo. Núm. Exp. 562/2024.
Roldán Cela Laura vs. Zavala Rodríguez José. Especial Familiar 1 Acdo. Núm. Exp. 1058/2020.
Román Padilla Abby vs. García García Victorico. Especial Familiar 1 Acdo. Núm. Exp. 506/2016.
Romero Hernández Martín su Sucesión. Sucesorio Familiar 2 Acdos. Núm. Exp. 390/2014.
Ruíz Aguilar Celia vs. Martínez Martínez Moisés. Especial Familiar 1 Acdo. Núm. Exp. 534/2024.
Ruíz López Manuel Sus Sucesión. Sucesorio Familiar 1 Acdo. Núm. Exp. 1776/2017.

SOLO CONSULTA
SOLO CONSULTA
SOLO CONSULTA

Saavedra Arias Alejandro su Sucesión. Sucesorio Familiar 1 Acdo. Núm. Exp. 2010/2023.
Sáenz Couret Héctor Manuel su Suc. Sucesorio Familiar 1 Acdo. Núm. Exp. 1376/2018.
Salgado Zagal David Hazael vs. González Trujillo Marijose. Controversias del Orden Familiar 1 Acdo. Núm. Exp. 386/2023.
Sánchez López Juan su Sucesión. Sucesorio Familiar 1 Acdo. Núm. Exp. 660/2022.
Sánchez Reyes Marisol. Controversias del Orden Familiar 1 Acdo. Núm. Exp. 1600/2022.
Santiago Alvarado Georgina vs. Morales Colula Iván. Controversias del Orden Familiar 1 Acdo. Núm. Exp. 1728/2023.
Santillán Islas Maricela su Sucesión. Sucesorio Familiar 1 Acdo. Núm. Exp. 1814/2023.
Santillán Salas Karina Lizbeth vs. Sánchez Bautista Fernando. Controversias del Orden Familiar 1 Acdo. Núm. Exp. 1996/2019.
Santoyo Gómez Alicia su Sucesión. Sucesorio Familiar 1 Acdo. Núm. Exp. 1790/2023.
Saucedo Cruz Antonio. Controversias del Orden Familiar 1 Acdo. Núm. Exp. 1870/2023.
Serrano Cantellano Elba vs. BBVA Institución de Banco Múltiple Grupo Financiero BBVA México. Juris. Voluntaria Familiar 1 Acdo. Núm. Exp. 1170/2023.
Silva Ulaje Juan Miguel su Sucesión. Sucesorio Familiar 1 Acdo. Núm. Exp. 82/2024.
Solorio Roldán Karina. Controversias del Orden Familiar 1 Acdo. Núm. Exp. 906/2023.
Soto Martínez René vs. Vázquez Calderón Nancy Karina. Especial Familiar 1 Acdo. Núm. Exp. 1388/2023.
Soto Miranda César Arturo vs. Hurtado Hernández Norma Edith. Ord. Civil Familiar 1 Acdo. Núm. Exp. 10/2022.
Soto Rendón Aidé vs. Barajas Peregrina José Gabriel. Especial Familiar 1 Acdo. Núm. Exp. 344/2023.
Suárez Romero María Consuelo su Sucesión. Sucesorio Familiar 1 Acdo. Núm. Exp. 1498/2021.
Tiempo Guzmán Paula su Suc. Sucesorio Familiar 1 Acdo. Núm. Exp. 950/2021.
Tirado Ramos Venancio su Sucesión. Sucesorio Familiar 1 Acdo. Núm. Exp. 1198/2022.
Torres Aguirre Erick Alan vs. Ordaz Méndez Mayra Vanessa. Controversias del Orden Familiar 1 Acdo. Núm. Exp. 438/2024.
Torres Álvarez Salomón vs. Márquez Alarcón Érika. Controversias del Orden Familiar 1 Acdo. Núm. Exp. 1444/2019.
Torres López María Concepción vs. Guerrero Bernabé Eugenio. Controversias del Orden Familiar 1 Acdo. Núm. Exp. 98/2023.
Torres Vega Elizabeth. Controversias del Orden Familiar 1 Acdo. Núm. Exp. 16/2023.
Torres Víctor Jesús Enrique y Víctor Viveros Amelia vs. Torres Gómez Clark Enrique. Controversias del Orden Familiar 1 Acdo. Núm. Exp. 802/2023.
Trinidad Cruz Dulce Ivonne vs. Jesús Guadalupe Trillo Contreras. Controversias del Orden Familiar 1 Acdo. Núm. Exp. 2026/2019.
Valdés Peralta Yuliana Ivett vs. Montaño Figueroa Omar Fabricio. Controversias del Orden Familiar 1 Acdo. Núm. Exp. 610/2016.
Valdés Ruíz Julieta del Carmen vs. Yunuhen Delgado Jorda. Controversias del Orden Familiar 1 Acdo. Núm. Exp. 556/2014.
Valle López Yurinda vs. Jiménez Araoz Jonathan. Especial Familiar 1 Acdo. Núm. Exp. 1416/2022.
Vargas Chávez Román su Sucesión. Sucesorio Familiar 1 Acdo. Núm. Exp. 674/2013.
Vargas Peralta Gudelia. Sucesorio Familiar 1 Acdo. Núm. Exp. 624/2007.
Vázquez Becerra María Elena su Sucesión. Sucesorio Familiar 1 Acdo. Núm. Exp. 1630/2022.
Vázquez Hernández María Guadalupe vs. Sánchez Díaz Martha Eliu. Controversias del Orden Familiar 1 Acdo. Núm. Exp. 1616/2022.
Vázquez Salomón Avelina su Suc. Sucesorio Familiar 1 Acdo. Núm. Exp. 220/2021.
Vega Rotstein Ricardo vs. Navarro Hernández Luz Adriana. Especial Familiar 1 Acdo. Núm. Exp. 1236/2023.
Vega Ugalde Laura vs. Cocoletzi Santelices Francisco Igor. Controversias del Orden Familiar 1 Acdo. Núm. Exp. 1498/2023.
Velázquez Sondoval Ofelia. Sucesorio Familiar 1 Acdo. Núm. Exp. 1954/2015.
Venegas López Fidel su Suc. Sucesorio Familiar 1 Acdo. Núm. Exp. 1962/2018.
Vidal Hernández Edelmira su Sucesión. Sucesorio Familiar 1 Acdo. Núm. Exp. 808/2023.
Villalobos Pérez María Guadalupe Ángela su Sucesión. Sucesorio Familiar 1 Acdo. Núm. Exp. 348/2023.
Villarreal Gutiérrez Homero Virgilio vs. Ramírez Córdova Nelly Esther. Especial Familiar 1 Acdo. Núm. Exp. 4/2022.
Villaseñor Escamilla Jazmín vs. Paredes Carmona Luis Iván. Controversias del Orden Familiar 1 Acdo. Núm. Exp. 1420/2016.
Villegas López Guadalupe su Sucesión. Sucesorio Familiar 1 Acdo. Núm. Exp. 398/2022.
Villegas Maya Ana Laura vs. Camarilllo Arroyo Carlos. Especial Familiar 1 Acdo. Núm. Exp. 1016/2021.
Vital Reyes Nora Oralia vs. Rodas Gutiérrez Manuel de Jesús. Controversias del Orden Familiar 1 Acdo. Núm. Exp. 580/2021.
NO PUBLICADOS
Álvarez Vergara Salvador vs. Álvarez Vergatra María Adelina y Álvarez Solís Beatriz y Notario Público Número 64 de la Ciudad de México y C Director del Archivo General de Notarias de la Ciudad de México. Ord. Civil Familiar 2 Acdos. Núm. Exp. 686/2023.
Rodríguez Martínez Viridiana vs. Loera Romo Samuel. Especial Familiar 1 Acdo. Núm. Exp. 530/2024.
Romero Ortega Viridiana vs. Flores Paredes Bryan Isaac. Controversias del Orden Familiar 1 Acdo. Núm. Exp. 528/2024.
Valle Hernández Tania Lorena vs. Gutiérrez del Ángel Alfredo Enrique. Ord. Civil Familiar 2 Acdos. Núm. Exp. 520/2024.
AUDIENCIA
Díaz Aguilar Leticia su Sucesión. Sucesorio Familiar. 1 audiencia. Núm. Exp. 1092/2023.
Piña Hernández Karla Cristina vs. Cerecedo Hernández Edgar Iván. Aud. Especial Familiar. 1 audiencia. Núm. Exp. 2166/2023.
Romero Saavedra Miguel Ángel vs. Díaz Cacique Xóchitl Olivia. Aud. Especial Familiar. 1 audiencia. Núm. Exp. 2192/2023.
Zarco Díaz Lucila. Juris. Voluntaria Familiar. 1 audiencia. Núm. Exp. 14/2024.

SENTENCIAS DEFINITIVAS DEL 5 DE ABRIL DEL 2024 NO PUBLICADOS

Rosas Pineda Yesenia. Controversias del Orden Familiar 1 Núm. Exp. 1704/2021.

SENTENCIAS INTERLOCUTORIAS NO PUBLICADOS

Sándra Rodríguez Pérez vs. Saúl Suárez Núñez. Controversias del Orden Familiar 1 Sent. Interl. en Incidente. Núm. Exp. 274/2021 Inc. de Cesación de Alimentos

LA SECRETARIA DE ACUERDOS
LIC. GABRIELA HARO DOMÍNGUEZ

CUADRAGÉSIMO SEGUNDO DE LO FAMILIAR

SECRETARÍA "A"
ACUERDOS DEL 5 DE ABRIL DEL 2024

Alejandra Pineda Jiménez vs. Martínez Santiago Geovani. Controversias del Orden Familiar 1 Acdo. Núm. Exp. 881/2021.
Alison vs. Martínez Contreras Jonathan Javier. Controversias del Orden Familiar 1 Acdo. Núm. Exp. 1603/2023.
Álvarez Paz Nallely vs. Martiñón Arriaga Cristian Raúl. Especial Familiar 1 Acdo. Núm. Exp. 1353/2021.
Ángeles Rivera Renato Martín. Sucesorio Familiar Expdllo. 1 Acdo. en Expedientillo. Núm. Exp. 1047/2011.
Archundia Arroyo Fernando vs. Hernández Becerra Guadalupe. Controversias del Orden Familiar 1 Acdo. Núm. Exp. 983/2021 Consignaciones.
Arreola Gómez Norma Isela vs. Vázquez Ramírez Fernando. Controversias del Orden Familiar 1 Acdo. Núm. Exp. 1801/2016.
Avellaneda Hernández María Dolores vs. Sánchez Robles Esteban Erik. Controversias del Orden Familiar 1 Acdo. Núm. Exp. 1215/2023.
Ayala Valdez Antonio vs. Sánchez Ramos Vanessa. Especial Familiar 1 Acdo. Núm. Exp. 1385/2017.
Baltazar Mendoza Francisca vs. Martínez Rojas Marco Antonio. Controversias del Orden Familiar 1 Acdo. Núm. Exp. 805/2021 Principal.
Barragán Campos Itzel Abigail vs. Hernández Hernández Óscar Hugo. Controversias del Orden Familiar 1 Acdo. Núm. Exp. 1875/2023.
Blancas Lara Ariadna Magdalena vs. Medina Silva Ala Elizabeth. Controversias del Orden Familiar 1 Acdo. Núm. Exp. 1441/2023.
Borobia Benet Humberto Rafael. Sucesorio Familiar Expdllo. 1 Acdo.

SOLO CONSULTA
SOLO CONSULTA
SOLO CONSULTA

Núm. Exp. 689/2014.
Bravo González Silvia de Lourdes, su Sucesión. Sucesorio Familiar 1 Acdo. Núm. Exp. 871/2021.
Cabrera Mota Crispín y/o Crispín Lucio Cabrera Mota su Sucesión. Exh. Familiar Exh. Admisorio. 1 Acdo. en Exhorto. Núm. Exp. 571/2024.
Cantú Ayala Félix Joaquín vs. Sucesorio Intestado. Sucesorio Familiar 1 Acdo. Núm. Exp. 1003/2023.
Cervantes Jaime Dulce Gabriela vs. Rojo Trejo Leonardo. Controversias del Orden Familiar W456718. 1 Acdo. Núm. Exp. 2069/2017 Consignaciones.
Cervantes Oseguera Elisa. Sucesorio Familiar 1 Acdo. en Incidente. Núm. Exp. 2047/2012 Inc. de Impugnación de Firmas y Nul. de Actuaciones.
Cruz Ugalde Agripina su Sucesión. Exh. Familiar 1 Acdo. en Exhorto. Núm. Exp. 555/2024.
Cuevas Rico Karla Danahayde vs. Villa Cortez Heber Manuel. Exh. Familiar Exh. Admisorio. 1 Acdo. en Exhorto. Núm. Exp. 567/2024.
Díaz Alquicira Fidel vs. Hernández Castro María del Carmen. Especial Familiar 1 Acdo. Núm. Exp. 429/2024.
Díaz González Juan Eliseo. Sucesorio Familiar 1 Acdo. en Incidente. Núm. Exp. 747/2012 Inc. de Remoción de Albacea.
Elías Rosas Brandon Hassam vs. Aguirre Ordóñez Yuritzi. Controversias del Orden Familiar 1 Acdo. Núm. Exp. 17/2022.
Escutia Ramos Blanca Adriana vs. Otero Cuevas Israel. Controversias del Orden Familiar 1 Acdo. Núm. Exp. 839/2014.
Espinoza García Francisca su Sucesión. Sucesorio Familiar 1 Acdo. Núm. Exp. 1831/2023.
Estrada Natoli Gloria vs. Toledano y Huitrón Valeria. Controversias del Orden Familiar 1 Acdo. Núm. Exp. 21/2024.
García Ramos Jorge Enrique vs. Cortés Cortés Karen Vianey. Controversias del Orden Familiar Billete W461489. 1 Acdo. Núm. Exp. 69/2023.
García Sánchez Zac Nicte vs. Feregrino Flores Alfonso Armando. Controversias del Orden Familiar 1 Acdo. Núm. Exp. 1169/2018.
Gómez Reyes Gregorio. Sucesorio Familiar 1 Acdo. Núm. Exp. 1327/2015.
González Alatorre Estanislao vs. Retel Tovar Maryelin. Controversias del Orden Familiar 1 Acdo. Núm. Exp. 1641/2023.
González Bibbins Martha Elba. Sucesorio Familiar 2 Acdos. Núm. Exp. 1507/2015.
González Durán Wendy Rosalía vs. Alejo Quiroz Jorge Isaac. Controversias del Orden Familiar 1 Acdo. Núm. Exp. 1463/2023.
González Maldonado Yoali vs. Soto Castro Carlos Valentín. Controversias del Orden Familiar 1 Acdo. Núm. Exp. 1565/2023.
Granados Hernández Luz María vs. Navarrete Sánchez César Adoldo. Controversias del Orden Familiar 1 Acdo. Núm. Exp. 1895/2018.
Gutiérrez Cerezo Víctor vs. Almanza Muñoz María del Consuelo. Especial Familiar 2 Acdos. Núm. Exp. 53/2024.
Gómez Ballesteros Páulina vs. De la Sierra Chávez José Manuel. Especial Familiar 1 Acdo. Núm. Exp. 245/2019 Principal Tomo II.
Hernández Álvarez Blanca Estela vs. Zapata Zúñiga Adolfo. Especial Familiar Acuerdo. 1 Acdo. Núm. Exp. 2207/2023.
Hidalgo Alarcón Luis. Sucesorio Familiar 1 Acdo. Núm. Exp. 1715/2015.
Jácome Ferrao Daniel vs. Tenorio Pérez Arely. Especial Familiar 1 Acdo. en Incidente. Núm. Exp. 1991/2019 Inc. para Resolver Cuestiones Inherentes a la Disol. del Vinculo Matrimonial.
Jácome Ferrao Daniel vs. Tenorio Pérez Arely. Especial Familiar 1 Acdo. en Incidente. Núm. Exp. 1991/2019 Solic. de Autr. Judicial para Salida del País Con el Menor Hijo de Las Partes.
Magos Vargas Eugenia Catalinda vs. Montealegre Magos Daniela. Controversias del Orden Familiar 1 Acdo. Núm. Exp. 451/2024.
Maldonado Rangel María del Carmen su Sucesión. Sucesorio Familiar 1 Acdo. Núm. Exp. 1447/2021.
Martínez Flores María del Rocío vs. García Herrera Casto. Exh. Familiar 1 Acdo. en Exhorto. Núm. Exp. 215/2024.
Martínez Rosales Ernesto vs. Romero Ornelas Natali. Cont. Ord. Fam. Llegada de Autos. 1 Acdo. Núm. Exp. 1635/2011.
Medina Boccelle Angelina, su Sucesión. Sucesorio Familiar 1 Acdo. Núm. Exp. 1815/2016.
Mendoza Cruz Luciana vs. Uriostegui García Ricardo. Controversias del Orden Familiar 1 Acdo. Núm. Exp. 221/2024.
Miranda Cañas María Elizabeth vs. Lugo Miranda Aglae. Controversias del Orden Familiar 1 Acdo. Núm. Exp. 1103/2018 Consignaciones.
Molina Hernández Catarino, su Sucesión. Sucesorio Familiar 1 Acdo. Núm. Exp. 829/2021.
Mondragón Peña Arturo vs. Rueda López Paola. Controversias del Orden Familiar W460476. 1 Acdo. Núm. Exp. 1075/2021 Cuad. de Consignaciones.
Montes de Oca Lozada Roberto su Sucesión. Sucesorio Familiar 2 Acdos. Núm. Exp. 93/2024.
Murillo Zaldívar Alejandro Rogelio y Padilla Paniagua Javier vs. León Ruíz Jhulie Alondra. Exh. Familiar 1 Acdo. en Exhorto. Núm. Exp. 417/2024.
Navarro Flores Roberto vs. Godínez Lefranc Gabriela Consuelo. Exh. Familiar 1 Acdo. en Exhorto. Núm. Exp. 445/2024.
Olivares Muñiz Daniela Montserrat vs. Jiménez Villegas Mauricio. Controversias del Orden Familiar 1 Acdo. Núm. Exp. 1803/2018.
Orozco Arce María del Carmen su Sucesión. Sucesorio Familiar 1 Acdo. Núm. Exp. 1519/2023.
Pablo Contreras Eugenia vs. Morales Eusebio Moisés. Controversias del Orden Familiar W460436. 1 Acdo. Núm. Exp. 75/2021 Consignaciones.
Pablo Contreras Eugenia vs. Morales Eusebio Moisés. Controversias del Orden Familiar 2 Acdos. Núm. Exp. 75/2021 Principal.
Pérez Guzmán Herlinda su Sucesión. Sucesorio Familiar Dada Cuenta. 1 Acdo. Núm. Exp. 1657/2022.
Pérez Ramón Ana Patricia Hilary vs. Reynoso Sánchez Marco Antonio. Controversias del Orden Familiar 1 Acdo. Núm. Exp. 353/2024.
Pérez y Reyes Elvia Noemí su Sucesión. Sucesorio Familiar 1 Acdo. Núm. Exp. 1697/2023.
Ponce Velázquez Helen Marlene vs. Rosas Flores Fernando José. Controversias del Orden Familiar 1 Acdo. en Incidente. Núm. Exp. 2319/2013 Inc. de Fijación y Asignación Directa de Cobro de Pensión Alimenticiaia.
Ramírez Palestina Irma vs. Dorantes Matus Eduardo. Controversias del Orden Familiar 1 Acdo. Núm. Exp. 1383/2023.
Reza Reyes Jesús Isaías, su Sucesión. Sucesorio Familiar Expdllo. 1 Acdo. Núm. Exp. 161/2016.
Rocha Martínez Josefina su Sucesión. Sucesorio Familiar 1 Acdo. Núm. Exp. 1535/2022.
Rodríguez García Emeria su Sucesión. Exh. Familiar 1 Acdo. en Exhorto. Núm. Exp. 457/2024.
Rodríguez Guiran Ana Karen vs. Yáñez Peña Erick. Controversias del Orden Familiar 2 Acdos. en Incidente. Núm. Exp. 1113/2019 Perdida de Guarda y Custodia por Incumplimiento de Convenio.
Rodríguez Rodríguez María de Jesús. Sucesorio Familiar 1 Acdo. Núm. Exp. 989/2014.
Rodríguez Vázquez Cinthya Concepción vs. Fregoso Álvarez Daniel Martín. Controversias del Orden Familiar 1 Acdo. Núm. Exp. 533/2024.
Rojas Reyes Ricardo su Sucesión. Sucesorio Familiar 1 Acdo. Núm. Exp. 1793/2023.
Rojo Camacho Ana Karen vs. Jiménez Ávila Ever. Controversias del Orden Familiar Billete W463740. 1 Acdo. Núm. Exp. 1217/2023.
Rosas Camargo Alma Lizbeth vs. Maldonado Alcázar Carlos. Controversias del Orden Familiar 1 Acdo. en Incidente. Núm. Exp. 19/2014 Inc. de Actual. de Pensión Alimenticia.
Rosas Camargo Alma Lizbeth vs. Maldonado Alcázar Carlos. Controversias del Orden Familiar 1 Acdo. en Incidente. Núm. Exp. 19/2014 Inc. de Reduc. de Pensión Alimenticia.
Rosas Luna Elidio su Suc. Sucesorio Familiar 1 Acdo. Núm. Exp. 309/2013.
Salas Sotelo Fernando, su Sucesión. Sucesorio Familiar 1 Acdo. en Otros. Núm. Exp. 1785/2017 Secc. II.
Salazar Meza Sandra Dolores vs. Gómez Solares Edgar. Controversias del Orden Familiar Dada Cuenta Glosar Expdllo. 2 Acdos. Núm. Exp. 363/2023.
Sánchez Abad Jorge vs. Gallegos García Natalia Araceli. Especial Familiar 1 Acdo. Núm. Exp. 495/2024.
Sánchez Uribe Magdalena, su Sucesión. Sucesorio Familiar 1 Acdo. Núm. Exp. 411/2019.
Sandoval Nava Jorge, su Sucesión. Sucesorio Familiar 1 Acdo. Núm. Exp. 57/2017.
Santiago Reyes Margarito su Sucesión. Sucesorio Familiar 1 Acdo. Núm. Exp. 2227/2023.
Santos Mayet Alberto, su Sucesión. Sucesorio Familiar 2 Acdos. Núm. Exp. 929/2021.
Usla Méndez María del Carmen y y Otros su Sucesión. Exh. Familiar 1 Acdo. en Exhorto. Núm. Exp. 443/2024.
Valencia Sámano Laura Leonor vs. Sandoval Escamez José Antonio. Especial Familiar 1 Acdo. en Incidente. Núm. Exp. 1171/2019 Inc. de Regulación de Guarda y Custodia Régimen de Visitas y Convivencias y Alimentos.

SOLO CONSULTA
SOLO CONSULTA
SOLO CONSULTA

Vargas Alonso, su Sucesión Gullermina. Sucesorio Familiar Expdllo. 1 Acdo. Núm. Exp. 1643/2021.
Vázquez Zapata Yurivia vs. Trejo Hernández Eddie Josedec. Controversias del Orden Familiar 1 Acdo. Núm. Exp. 531/2024.
Vega Sánchez Yolanda Maritza vs. Rodríguez Gutiérrez Fernando. Controversias del Orden Familiar 1 Acdo. Núm. Exp. 259/2017.
Velázquez Barajas Mariela Eva vs. Chávez Rebolledo José de Jesús. Especial Familiar 1 Acdo. Núm. Exp. 539/2024.
Zempoalteca Zempoalteca Luis vs. Lima Rivera Adelia. Exh. Familiar 1 Acdo. en Exhorto. Núm. Exp. 423/2024.
Zubieta Ngulo Gabriel vs. Luna Castro Itzel Violeta. Exh. Familiar 1 Acdo. en Exhorto. Núm. Exp. 311/2024.
De la Madrid Téllez Hannah vs. Sirvent Bravo Ahuja Carlos Alberto. Controversias del Orden Familiar 1 Acdo. Núm. Exp. 891/2023.
NO PUBLICADOS
Urquiza Vázquez Gerardo vs. Castañeda Kegel Sandra Daniela Beatriz. Especial Familiar 2 Acdos. Núm. Exp. 1993/2023.
AUDIENCIA
Martínez Aguilar Gabriel su Sucesión. Aud. 801 Cpc Sucesorio Familiar. 1 audiencia. Núm. Exp. 1247/2022.
Medellín Castillo Arturo su Sucesión. Aud. 801 Cpc Sucesorio Familiar. 1 audiencia. Núm. Exp. 441/2023.
Zambrano López Elías su Sucesión. Sin Asistencia Sucesorio Familiar. 1 audiencia. Núm. Exp. 1955/2023.

EL SECRETARIO DE ACUERDOS
LIC. OMAR CARDOZA MARTÍNEZ

SECRETARÍA "B"
ACUERDOS DEL 5 DE ABRIL DEL 2024

Arteaga Alba Martín vs. Minero García María Abigail. Controversias del Orden Familiar 1 Acdo. en Incidente. Núm. Exp. 2224/2023 Inc. de Nul. de Actuaciones.
Avilés Pérez Milburga Irene vs. Cortina Cortina Eduardo Samuel. Especial Familiar 1 Acdo. en Incidente. Núm. Exp. 1082/2014 Inc. de Liquidación de Sociedad Conyugal.
Aviña Rodríguez Jorge Elías vs. Lucila Jaszhell. Controversias del Orden Familiar 1 Acdo. Núm. Exp. 896/2023.
Barrera Muñoz Arturo su Sucesión. Sucesorio Familiar 1 Acdo. Núm. Exp. 934/2023 Secc. Segunda.
Bautista García Ana su Sucesión. Sucesorio Familiar 1 Acdo. Núm. Exp. 1962/2023.
Benavides Durán Roberto vs. Robles Delgadillo Ana Luisa. Especial Familiar 1 Acdo. Núm. Exp. 926/2022 Inc. de Pensión Alimenticia Definitiva.
Benítez Rodríguez José Marcial Vidal Genaro su Sucesión. Sucesorio Familiar 1 Acdo. Núm. Exp. 2212/2023.
Bernal Cano Sandra vs. Rodríguez Medina Leonardo. Especial Familiar 1 Acdo. en Incidente. Núm. Exp. 1954/2013 Inc. de Modificación de Régimen de Visitas y Convivencias.
Calderón Corona Jéssica Patricia vs. Moreno Sánchez José Fernando. Especial Familiar 1 Acdo. Núm. Exp. 108/2022 Inc. de Cancel. de Pensión Alimenticia.
Calderón Corona Jéssica Patricia vs. Moreno Sánchez José Fernando. Especial Familiar 5 Acdos. Núm. Exp. 108/2022 Tomo II.
Carbajar Jaramillo Nancy Jaquelín vs. Contreras Sierra Héctor Hugo. Controversias del Orden Familiar 1 Acdo. Núm. Exp. 2048/2018 Tomo II.
Cardoso Capistrán Verónica vs. Pedro Serret Hernández Especial Familiar 1 Acdo. en Incidente. Núm. Exp. 552/2013 Inc. de Modificación de Convenio.
Casillas Murillo María del Refugio, su Sucesión. Sucesorio Familiar 1 Acdo. Núm. Exp. 708/2021.
Castelán Salas Larisa Guadalupe vs. Ortega Rosales Carlos Alberto. Controversias del Orden Familiar 2 Acdos. Núm. Exp. 634/2023.
Castillo González María de Lourdes, su Sucesión. Sucesorio Familiar 1 Acdo. Núm. Exp. 1658/2019.
Cid Díaz Jaime su Sucesión. Sucesorio Familiar 1 Acdo. Núm. Exp. 420/2023 Secc. Segunda.
Contreras López Domingo José su Sucesión. Sucesorio Familiar 1 Acdo. Núm. Exp. 1142/2023 Secc. Segunda.
Corona Galván Irais Guadalupe vs. Gómez Maldonado Iván. Especial Familiar 1 Acdo. Núm. Exp. 2068/2023.
Dordelly Lara Hiram su Sucesión. Sucesorio Familiar 1 Acdo. Núm. Exp. 1418/2022.
Echeverría Gonzlaez Jacqueline vs. Rivera Mosqueda Francisco Javier. Ord. Civil Familiar 1 Acdo. en Incidente. Núm. Exp. 710/2008 Inc. de Liquidación de Sociedad Conyugal.
Erives Sáenz José su Sucesión. Sucesorio Familiar 1 Acdo. Núm. Exp. 868/2023.
Eslava Melo Florida Silvia su Sucesión. Sucesorio Familiar 1 Acdo. Núm. Exp. 2/2024.
Ferreira López Karla Berenice vs. Rivero Ochoa Fernando. Controversias del Orden Familiar 4 Acdos. Núm. Exp. 1826/2023.
Flores Vázquez Karina vs. Reyes Sánchez Zalhym. Alim. Comparec. 1 Acdo. Núm. Exp. 1270/2010.
Flores de la Rosa Melina vs. Castro Trejo Javier. Ord. Civil Familiar 1 Acdo. en Incidente. Núm. Exp. 1050/2011 Inc. de Modificación de Convenio.
Flores y Romero Gustavo Sergio su Sucesión. Sucesorio Familiar 1 Acdo. Núm. Exp. 52/2024.
Galindo Montoya Gilberto Ignacio su Sucesión. Sucesorio Familiar 1 Acdo. Núm. Exp. 472/2024.
García Flores Rafael, su Sucesión. Sucesorio Familiar 4 Acdos. Núm. Exp. 416/2021.
García Noriega Cruz Antonio vs. Hernández Álvarez Gabriela Martha. Controversias del Orden Familiar 1 Acdo. en Incidente. Núm. Exp. 2072/2021 Tomo II Inc. de Cambio de Guarda y Custodia.
García de la Rosa Norma Vanessa vs. Delgadillo Rodríguez Roberto. Especial Familiar 1 Acdo. Núm. Exp. 454/2024.
Godínez Roucas Daniel su Sucesión. Sucesorio Familiar 1 Acdo. Núm. Exp. 278/2023.
Gómez Flores Guillermo su Sucesión. Sucesorio Familiar 1 Acdo. Núm. Exp. 214/2023 Secc. Segunda.
Gómez Flores Nancy Yazmín vs. García Piñon Omar Arturo. Controversias del Orden Familiar 2 Acdos. Núm. Exp. 1462/2021.
Gómez Hernández Víctor Sergio su Sucesión. Sucesorio Familiar 1 Acdo. Núm. Exp. 176/2022.
Gonzaga Feliciano Hermilio vs. Ruíz Montero Anaid. Controversias del Orden Familiar 1 Acdo. Núm. Exp. 390/2023.
González Barrera Brenda Guadalupe vs. Tapia Negrete Juan Benito. Exh. Familiar Exh. Admisorio. 1 Acdo. en Exhorto. Núm. Exp. 570/2024.
González Guevara Andrea Patricia vs. Juan Carlos Villa Torres. Especial Familiar 1 Acdo. en Incidente. Núm. Exp. 908/2013 Inc. Cuestiones Inherentes a Disol. del Vínculo Matrimonial.
González Villanueva Samantha vs. De Santiago Segura Leonardo Israel. Controversias del Orden Familiar 1 Acdo. Núm. Exp. 626/2023.
Guerrero González Natalie Viridiana vs. Gastélum Rodríguez Aldo. Controversias del Orden Familiar 3 Acdos. en Incidente. Núm. Exp. 1290/2023 Tomo III.
Guerrero Pérez Rosa Anel vs. Zúñiga Padilla Edgar David. Controversias del Orden Familiar 1 Acdo. en Incidente. Núm. Exp. 1838/2018 Cambio de Guarda y Custodia Provisional.
Guevara Domínguez Nohemí vs. Miranda Cornelio Jesús Arturo. Especial Familiar 1 Acdo. Núm. Exp. 42/2024.
Guzmán González Fernando vs. Gutiérrez Cuéllar Paola Carmina. Especial Familiar 1 Acdo. Núm. Exp. 358/2024.
Hernández Ibáñez Karla Azucena vs. Bravo Granados Arturo. Especial Familiar 1 Acdo. Núm. Exp. 486/2024.
Hernández Liceaga Erick vs. Ramírez Macías Erandy Samantha. Controversias del Orden Familiar 1 Acdo. Núm. Exp. 216/2024.
Islas Romero María Juana y Carbajal Martínez Víctor Alfonso. Especial Familiar 1 Acdo. Núm. Exp. 490/2015.
Iturbide Bueno José Armando vs. Sotomayor Núñez Velia del Carmen. Especial Familiar 1 Acdo. Núm. Exp. 906/2018.
Jiménez Hernández Vitalina vs. Paredes Novelo Enrique. Controversias del Orden Familiar 1 Acdo. Núm. Exp. 262/2024.
Juárez Sánchez María del Rosario vs. Contreras Monreal Omar. Especial Familiar 1 Acdo. Núm. Exp. 886/2023.
Khafif Sasson Olga vs. Sasson Chayo José. Controversias del Orden Familiar 1 Acdo. Núm. Exp. 2170/2022.
León Chávez Susana vs. Ibarra Deras Juan Manuel. Controversias del Orden Familiar 1 Acdo. Núm. Exp. 2018/2018 Tomo III.
León Mota Lucía Gabina. Sucesorio Familiar 1 Acdo. Núm. Exp. 848/2008.
Lisac Odegard Hans su Sucesión, También Conocido como Hans Lisac. Sucesorio Familiar 1 Acdo. en Incidente. Núm. Exp. 550/2023 Inc. de Objeción de Inventario.
Maciel Santiago Isabel vs. Rosales Sánchez René Israel. Especial Familiar 1 Acdo. Núm. Exp. 1762/2023.
Manjarrez Mario Mario. Sucesorio Familiar 1 Acdo. Núm. Exp. 1860/2021.
Martínez Aquino Evelyn Alicia su Sucesión. Sucesorio Familiar 1 Acdo. Núm. Exp. 1958/2022 Cuarta Sección.

SOLO CONSULTA
SOLO CONSULTA
SOLO CONSULTA

Martínez Romero Guillermo Alfonso su Sucesión. Sucesorio Familiar 1 Acdo. Núm. Exp. 434/2022 Cuarta Sección.
Mateo Enríquez Arely vs. Martínez Román Irineo. Exh. Familiar Exh. Admisorio. 1 Acdo. en Exhorto. Núm. Exp. 564/2024.
Méndez Martínez José Gaston vs. Hernández Gutiérrez Laura. Controversias del Orden Familiar 1 Acdo. Núm. Exp. 856/2021.
Molina Lara Daniela Sarai su Sucesión. Sucesorio Familiar 1 Acdo. Núm. Exp. 476/2024.
Montiel Anaya Sara vs. Laborie Lara Alfredo. Controversias del Orden Familiar 1 Acdo. Núm. Exp. 680/2022 Tomo II.
Morán Macareno Víctor Alberto su Sucesión. Sucesorio Familiar Auto. 1 Acdo. Núm. Exp. 1610/2022.
Muñoz Izquierdo Guadalupe su Sucesión. Sucesorio Familiar 1 Acdo. Núm. Exp. 2154/2023.
Márquez Martínez Meiveline Casandra vs. Basilio Rodríguez Martín Geovanni. Controversias del Orden Familiar 1 Acdo. en Incidente. Núm. Exp. 1714/2018 Inc. de Modificación de Guarda y Custodia.
Olvera Galindo Lucía su Sucesión. Sucesorio Familiar 1 Acdo. Núm. Exp. 990/2023.
Ortiz González Inés vs. Sosa Antonio Agustín. Controversias del Orden Familiar 1 Acdo. Núm. Exp. 1072/2019.
Padilla Salinas Ana Luisa vs. Jorge Humberto Cabrera Castañeda. Controversias del Orden Familiar 1 Acdo. en Incidente. Núm. Exp. 54/2007 Inc. de Pago de Pensiones Adeudadas.
Palacios Conde María Euggenia vs. Ochoa Blanco Pablo Alberto. Ord. Civil Familiar 1 Acdo. en Incidente. Núm. Exp. 864/2011 Inc. de Fijación de Pensión Aliemtncia.
Palacios Sánchez Gertrudis Palacios vs. Cruz Hernández Cristopher Jonathan. Controversias del Orden Familiar 2 Acdos. Núm. Exp. 2008/2023.
Pasteur Montaño Mary Cruz vs. Ramírez Alonso Ángel. Controversias del Orden Familiar 1 Acdo. Núm. Exp. 646/2023.
Pavón Mortera Juan José Javier vs. Olmedo López Rafael y Otros. Ord. Civil Familiar 1 Acdo. Núm. Exp. 611/2020 Tomo II.
Pérez Bautista Araceli vs. Díaz Bernal Ángel. Controversias del Orden Familiar 1 Acdo. Núm. Exp. 490/2012.
Pérez García David, su Sucesión. Sucesorio Familiar 1 Acdo. Núm. Exp. 1018/2021.
Pérez Licea Nadia Jacqueline vs. Rosales Bárcenas Juan Carlos. Especial Familiar 1 Acdo. Núm. Exp. 532/2024.
Ponce Ponce Claudia Itzayana vs. Guzmán Reyes José Irvin. Controversias del Orden Familiar 1 Acdo. Núm. Exp. 1068/2022.
Pulido Tamargo María del Carmen vs. Peña Hernández David. Ord. Civil Familiar 1 Acdo. Núm. Exp. 2109/2018 Tomo II.
Pérez Guerrero Antonio vs. Arias Solís Cynthia. Especial Familiar 1 Acdo. en Incidente. Núm. Exp. 394/2016 Inc. de Modificación de Sent. y Pensiones Vencidas y No Pagadas.
Ramírez Moreno Liliana vs. Ron Delgado Roberto. Controversias del Orden Familiar 1 Acdo. en Incidente. Núm. Exp. 58/2023 de Incremento de Pensión Alimenticia y Medidas para Frenar la Violencia Familiar.
Ramírez Novelo Raymundo vs. Mundo Salazar Pamela. Controversias del Orden Familiar 1 Acdo. Núm. Exp. 234/2024.
Ramírez Salazar Luis Eusebio vs. Guterrez Carcamo Ocotlan. Especial Familiar 1 Acdo. en Incidente. Núm. Exp. 790/2020 Inc. de Guarda y Custodia y Pensión Alimenticia.
Reyes Fernández Clara Elizabeth vs. Espejel Sánchez Roberto y Reyes Fernández Teresa Julieta y Díaz Asbel Esperanza Elizabet. Controversias del Orden Familiar 1 Acdo. Núm. Exp. 280/2024.
Reyes Vázquez Adrián vs. Villalobos Uriostegui Hermenegilda. Especial Familiar 1 Acdo. Núm. Exp. 1592/2021.
Rivera Durán Elisa Lucero vs. Rico Morales Fernando. Controversias del Orden Familiar 1 Acdo. Núm. Exp. 410/2024.
Rivera Santander Eduardo vs. Holguin Alma Rosa. Exh. Familiar 1 Acdo. en Exhorto. Núm. Exp. 478/2024.
Robles Sánchez Juan, su Sucesión. Sucesorio Familiar 1 Acdo. Núm. Exp. 668/2021.
Rodríguez Ariza Berenice vs. Flores Peña Rayundo Israel. Controversias del Orden Familiar 1 Acdo. Núm. Exp. 1622/2019.
Rodríguez Figueroa María Irma su Sucesión. Sucesorio Familiar 1 Acdo. Núm. Exp. 536/2024.
Rodríguez Meneses José Sebastián Fernando, su Sucesión. Sucesorio Familiar 1 Acdo. Núm. Exp. 12/2021 Segunda Sección.
Rojas Rodríguez Agapita su Sucesión. Sucesorio Familiar 1 Acdo. Núm. Exp. 1432/2023.
Romero Aguirre Elizabeth vs. Alfredo Nivon Hernández. Controversias del Orden Familiar 1 Acdo. en Incidente. Núm. Exp. 1728/2008 Inc. de Cuantif. y Pago de Pensiones Alimenticias.
Romo López Martha Alicia vs. Delgado Romo Ximena. Controversias del Orden Familiar 1 Acdo. Núm. Exp. 278/2024.
Ruíz Mosqueda Efrén su Sucesión. Sucesorio Familiar 1 Acdo. Núm. Exp. 1210/2023.
Saavedra Bello Dina vs. Arellano Fuentes Arturo. Especial Familiar Acuerdo. 1 Acdo. Núm. Exp. 674/2023.
Sánchez González Eva su Sucesión. Sucesorio Familiar 1 Acdo. Núm. Exp. 448/2023.
Santiago García Florencia vs. De la Cruz Santiago Francisco. Controversias del Orden Familiar 1 Acdo. en Incidente. Núm. Exp. 180/2007 Inc. de Cancel. de Pensión Alimenticia.
Segura Bobadilla Ignacio vs. Águila Vázquez Alejandra. Especial Familiar 1 Acdo. Núm. Exp. 288/2024.
Solís Luna Diana vs. Vera Mendoza Alejandro Javier. Controversias del Orden Familiar 2 Acdos. Núm. Exp. 436/2024.
Trejo Ayon María de la Luz su Sucesión. Sucesorio Familiar 1 Acdo. Núm. Exp. 632/2023.
Turcio Barrera Melina vs. Gutiérrez Manríquez Ernesto. Controversias del Orden Familiar 1 Acdo. Núm. Exp. 320/2024.
Ulloa Guadarrama Jacqueline Rocío vs. Gabriel Adolfo Pacheco Zúñiga. Controversias del Orden Familiar 1 Acdo. Núm. Exp. 2016/2015.
Ulloa Guadarrama Jacqueline Rocío vs. Gabriel Adolfo Pacheco Zúñiga. Controversias del Orden Familiar 1 Acdo. en Incidente. Núm. Exp. 2016/2015 Inc. de Pensiones Vencidas y No Pagadas.
Valencia García Álvaro vs. Gómez Díaz Nahiely Itzel. Especial Familiar 2 Acdos. en Incidente. Núm. Exp. 206/2015 Inc. de Pensión Alimenticia Tomo II.
Vázquez Alarcón Yazmín Valery vs. Pacheco Mancilla Erick Emmanuel. Especial Familiar 1 Acdo. Núm. Exp. 1480/2023.
Vega García José Antonio vs. Mónica Carolina Bonilla López. Ord. Civil Familiar 1 Acdo. en Incidente. Núm. Exp. 250/2010 Inc. de Pago de Pensiones Vencidas y No Pagas.
Vega Rosales Raymundo vs. Aguayo Espinoza Marilyn Clara. Controversias del Orden Familiar 1 Acdo. en Incidente. Núm. Exp. 922/2012 Inc. de Cambio de Guarda y Custodia.
Vera Liliana vs. Víctor Manuel Claverie Núñez. Especial Familiar 2 Acdos. Núm. Exp. 256/2012 Principal Tomo II.
Vicencio Hernández Zuleyma vs. Molina Lira Luis Eduardo. Controversias del Orden Familiar 1 Acdo. Núm. Exp. 1440/2021.
Villagrán Ballesteros Francisco vs. Aguilar Stubbe Crisotenes. Especial Familiar 2 Acdos. en Incidente. Núm. Exp. 958/2023 Inc. de Fijación de Pensión Alimenticia.
Villagrán Ballesteros Francisco vs. Aguilar Stubbe Crisotenes. Especial Familiar 3 Acdos. Núm. Exp. 958/2023 Tomo III.
Zúñiga Romero Verónica Yissel. Juris. Voluntaria Familiar 1 Acdo. Núm. Exp. 2306/2013.
De Paz Peña Raquel vs. Tzintzun Sánchez Alfredo. Controversias del Orden Familiar 1 Acdo. en Incidente. Núm. Exp. 2104/2016 Inc. de Cesación de Pago de Pensión Alimenticia.

NO PUBLICADOS

León Chávez Susana vs. Ibarra Deras Juan Manuel. Controversias del Orden Familiar Auto. 1 Acdo. Núm. Exp. 2018/2018 Tomo III.
Mondragón Vargas Máximo. Sucesorio Familiar Acdo. en la Secc. Cuarta. 1 Acdo. Núm. Exp. 320/2011 Secc. Cuarta.
Rivas Sandoval Felipe Cruz su Sucesión. Sucesorio Familiar Auto. 1 Acdo. Núm. Exp. 818/2023.
Vargas Cruz José Carlos su Sucesión. Sucesorio Familiar Auto. 1 Acdo. Núm. Exp. 1550/2023.
Velázquez Martínez María Yolanda su Sucesión. Sucesorio Familiar Acuerdo. 1 Acdo. Núm. Exp. 1466/2023.

AUDIENCIA

Vázquez Chávez José su Sucesión. Sucesorio Familiar. 1 audiencia. Núm. Exp. 1404/2022.

SENTENCIAS INTERLOCUTORIAS NO PUBLICADOS

Zúñiga Gregorio Dolores, su Sucesión. Sucesorio Familiar 1 Núm. Exp. 1976/2017

LA SECRETARIA DE ACUERDOS
LIC. MARÍA DOLORES ARIAS GARCÍA

SOLO CONSULTA
SOLO CONSULTA
SOLO CONSULTA

JUZGADOS CIVILES DE PROCESO ORAL

PRIMERO DE LO CIVIL DE PROCESO ORAL

SECRETARÍA "A"
ACUERDOS DEL 5 DE ABRIL DEL 2024

Autofinanciamiento México S.A. de C.V. vs. Miranda Cortés Edmundo y Sasntiago Vázquez Norma y Anguiano Cortés Gabriela. Oral Mercantil Acuerdo. 1 Acdo. Núm. Exp. 696/2014 Bis. 2 Tomo 2.
BBVA México, S.A., Institución de Banca Múltiple, Grupo Financiero BBVA México vs. Estrella Martínez Raquel. Oral Mercantil Acuerdo. 2 Acdos. Núm. Exp. 492/2023.
Cesce México S.A. de C.V. vs. Bulhosen Aracil Farouk y Constructora y Edificadora Nolit S.A. de C.V. Oral Mercantil Desechamiento. 1 Acdo. Núm. Exp. 139/2024.
Finastrategy Mx Sociedad Anónima Promotora de Inversión de Capital Variable vs. García Wignall Juan José. Oral Mercantil Acuerdo. 1 Acdo. Núm. Exp. 510/2023.
Guel Serrano José vs. Bolaños Rojas Mario Roberto y Alfaro Cuadra Esperanza. Oral Civil Acuerdo. 2 Acdos. en Expedientillo. Núm. Exp. 79/2017 Expedientillo.
Instituto del Fondo Nacional para el Consumo de Los Trabajadores vs. Solar Carlos Federico. Oral Mercantil Acuerdo. 1 Acdo. Núm. Exp. 390/2023.
Secreto. Ejecutivo Mercantil Oral Oralidad Mercantil Acuerdo. 1 Acdo. Núm. Exp. 162/2022.
Secreto. Ejecutivo Mercantil Oral Oralidad Mercantil Acuerdo. 1 Acdo. Núm. Exp. 162/2023.
Secreto. Ejecutivo Mercantil Oral Mercantil Admisorio. 1 Acdo. Núm. Exp. 169/2024.
Ti Colaboración y Media S.A. de C.V. (Blendwerk) vs. Soluciones Tecnológicas Overcast S.A. P. I. de C.V. Oral Mercantil Convenio. 3 Acdos. Núm. Exp. 27/2020.
Unifin Financiera, S.A. B. de C.V. vs. Estaciones de Servicio de Gasolineras y Lubricantes Franmon, S.A. de C.V. y Psap Prestadora de Servicios y Asesorías Profesionales, S.A. de C.V. y Monreal González Francisco. Oral Mercantil Acuerdo. 1 Acdo. Núm. Exp. 726/2023.
AUDIENCIA
Sierra Balderas Andrés vs. García Mondragón María Andrea. Acta de Aud. Prelim. Oral Civil. 1 Audiencia. Núm. Exp. 252/2023.

LA SECRETARIA DE ACUERDOS
LIC. CAROLINA NERI SÁNCHEZ

SECRETARÍA "B"
ACUERDOS DEL 5 DE ABRIL DEL 2024

Briseño Méndez María de Jesús vs. HSBC México S.A., Institución de Banca Múltiple, Grupo Financiero HSBC. Oral Mercantil 1 Acdo. Núm. Exp. 131/2024.
Cei Cor Capital Sociedad Anónima de Capital Variable Sociedad Financiera de Objeto Múltiple Entidad No Regulada vs. Hernández Ramírez Juan Luis. Oral Mercantil 1 Acdo. Núm. Exp. 250/2022.
Fiscal Consultants Et Patrocinum México S. C vs. Muñoz Villanueva Felipe Anhuar y Muñoz Martínez Felipe. Ejecutivo Mercantil Oral Oralidad Mercantil Secc. Ejec. 1 Acdo. en Seccion_De_Ejecución. Núm. Exp. 367/2023.
Isc Forwarder Incorporated vs. Electrónica Audiocode, S.A. de C.V. Otros Oralidad Mercantil 1 Acdo. Núm. Exp. 190/2022.
Operadora de Servicios Empresariales Baam S.A. de C.V. vs. BBVA México S.A., Institución de Banca Múltiple, Grupo Financiero BBVA México. Oral Mercantil 1 Acdo. Núm. Exp. 631/2023.
Palafox López Blanca Lidia y Otros vs. Seguros Banorte, S.A. de C.V. Grupo Financiero Banorte. Oral Mercantil (Exhorto) No Ajustado a Derecho. 1 Acdo. en Exhorto. Núm. Exp. 176/2024.
Piñera Camacho París vs. Casasol Spazio Revolución, Sociedad Anónima Promotora de Inversión de Capital Variable. Oral Mercantil 1 Acdo. Núm. Exp. 697/2023.
Prado Ruíz Lidia vs. Muñoz Prado Verónica su Sucesión. Oral Civil Prevención. 1 Acdo. Núm. Exp. 164/2024.
Prestaciones Finmart, S.A. P. I. de C.V., Sofom, E. N. R vs. Bcp Capital, S.A. P. I. de C.V., Sofom, E. N. R. Providencias Precautorias Mercantil 2 Acdos. Núm. Exp. 252/2020.
Secreto. Ejecutivo Mercantil Oral Oralidad Mercantil 1 Acdo. Núm. Exp. 76/2023.
Uberetagoyena Aguirre Manuel vs. Bienes Inmuebles de Oaxtepec S.A. Oral Civil 1 Acdo. Núm. Exp. 418/2023.
AUDIENCIA
Inoxidables de San Luis S.A. de C.V. vs. Equipos para el Proceso de Alimentos, S.A. de C.V. y González Pfeiffer, También Conocido como Rubén Gustavo González Pfieffer Rubén Gustavo. Aud. Prelim. Ejecutivo Mercantil Oral Mercantil. 1 Audiencia. Núm. Exp. 520/2023.

LA SECRETARIA DE ACUERDOS
LIC. IVONNE MORENO ORTIZ

SECRETARÍA "C"
ACUERDOS DEL 5 DE ABRIL DEL 2024

Autofinanciamiento México S.A. de C.V. vs. Martínez Lujan Olga Nelly y Martínez Lujan José Regino y Coronado López de Martínez Candelaria Maribel. Oral Mercantil 1 Acdo. Núm. Exp. 267/2017 Tomo 2.
Banco Autofin México S.A. Institución de Banca Múltiple vs. Vargas Orduño Armando. Oral Mercantil Requerimiento de Documentos. 1 Acdo. Núm. Exp. 165/2024.
Banco Invex, S. A, Institución de Banca Múltiple Invex, Grupo Financiero en su Carácter de Fiduciario en el Fideicomiso Irrevocable de Centro de Capital Identificado Bajo el Número 860 vs. Hernández Totosaus Fernando Enrique y Cadena Olan Adriana. Oral Mercantil 1 Acdo. Núm. Exp. 278/2018.
BBVA México, S.A., Institución de Banca Múltiple, Grupo Financiero BBVA México vs. Ololi Systems, S.A. de C.V. y Mondragón Díaz Rosalinda y Mondragón Saucedo Alfredo. Oral Mercantil 1 Acdo. Núm. Exp. 647/2023.
Fernández Chavira Ezequiel vs. Ventanas Al Arrecife S.A. de C.V. y Anaya Canasi José Gustavo. Oral Mercantil 2 Acdos. Núm. Exp. 578/2022 Tomo II.
Finastrategy Mx Sociedad Anónima Promotora de Inversión de Capital Variabl vs. Genis López María del Pilar Soco y También Conocida como María del Pilar Socorro Genis López. Oral Mercantil 1 Acdo. Núm. Exp. 494/2023.
Leasing Equimedícos, S. de R. L. de C.V. vs. Sociedad Médica Reforma, S. C. Oral Mercantil Acuerdo. 1 Acdo. Núm. Exp. 63/2024.
Maldonado Palacios Marisol vs. Banco Azteca S.A. Institución de Banca Múltiple. Oral Mercantil Acuerdo. 1 Acdo. en Exhorto. Núm. Exp. 159/2024.
Romero Juárez Ana vs. Romero Juárez Samuel. Oral Civil 1 Acdo. Núm. Exp. 584/2023.
Secreto. Providencias Precautorias Mercantil Admisorio. 1 Acdo. Núm. Exp. 168/2024.
Sociedad de Apoyo Sf S.A. de C.V. vs. Molliere Gastronómica S.A. de C.V. Ejecutivo Mercantil 3 Acdos. Núm. Exp. 774/2019 Bis. 1 Tomo II. del Cuad. Principal.
Vehículos Santa Fe, S.A. de C.V. vs. Stellantis México, S.A. de C.V. Oral Mercantil Acuerdo. 3 Acdos. Núm. Exp. 3/2024 Tomo II.
AUDIENCIA
Romero Juárez Ana vs. Romero Juárez Samuel. Oral Civil. 1 Audiencia. Núm. Exp. 584/2023.

LA SECRETARIA DE ACUERDOS
LIC. ANALÍA RAMÍREZ PARADO

SEGUNDO DE LO CIVIL DE PROCESO ORAL

SECRETARÍA "A"
ACUERDOS DEL 5 DE ABRIL DEL 2024

Altios Advisory México S.A. de C.V. vs. Rpo Internacional S.A. de C.V. Oral Mercantil O. M. 1 Acdo. Núm. Exp. 527/2023.
Banco Santander México, Sociedad Anónima, Institución de Banca Múltiple, Grupo Financiero Santander México vs. Proveedora Apotek, S.A. de C.V. y Ortega Cano Edgar Israel. Oral Mercantil O. M. 1 Acdo. Núm. Exp. 497/2023.
BBVA México, S.A., Institución de Banca Múltiple, Grupo Financiero BBVA México vs. Vivar Velázquez Noé. Oral Mercantil O. M. 1 Acdo. Núm. Exp. 540/2023.

SOLO CONSULTA

Carteleras y Negocios en Exteriores S.A. de C.V. vs. Publimex Espectacular S.A. de C.V. Oral Mercantil O. M. 1 Acdo. Núm. Exp. 107/2024.
Durazo Garza Francisco Arturo También Conocido como Francisco Durazo Garza vs. Banco Nacional de México Sociedad Anónima Integrante del Grupo Financiero Banamex División Fiduciaria. Exh. Mercantil Exhorto. 1 Acdo. en Exhorto. Núm. Exp. 167/2024.
Gsi Seguridad Privada S.A. de C.V. vs. Comercializadora Vidamar S.A. de C.V. Oral Mercantil O. M. 1 Acdo. Núm. Exp. 511/2023.
Lira Lucas Andrea Viridiana vs. Promotora Tarimbaro S.A. de C.V. y-o. Sinergia de Negocios Consultores S. de R. L. de C.V. Oral Civil O. C. 1 Acdo. Núm. Exp. 40/2024.
Mendoza Cartas José Manuel vs. Reyes Rodríguez Daniel. Oral Mercantil O. M. 1 Acdo. Núm. Exp. 337/2023.
Mrc Manufacturing Technology Sociedad Anónima Promotora de Inversión de Capital Variable vs. Comercializadora Nkl Sociedad Anónima de Capital Variable. Exh. Mercantil Ejec. Merc Exhorto. 1 Acdo. en Exhorto. Núm. Exp. 100/2024.
Nacional Financiera, Sociedad Nacional de Crédito, Institución de Banca de Desarrollo vs. Global Besttech Systems S.A. de C.V. Juris. Voluntaria Mercantil Juris. Vol. 1 Acdo. Núm. Exp. 4/2021.
Sordo Urbina Francisco José vs. Bribiesca Carrillo Alejandro. Oral Civil O. C. 1 Acdo. Núm. Exp. 221/2023.
Toyota Financial Services México S.A. de C.V. vs. Gloria Carrillo Diana Carolina. Ejecutivo Mercantil Oral Mercantil Ejec. Merc. 1 Acdo. Núm. Exp. 140/2024.
Vera Blanco Francisco Javier y Álvarez Huerta Mónica vs. Axa Seguros S.A. de C.V. Oral Mercantil O. M. 1 Acdo. Núm. Exp. 631/2022.

LA SECRETARIA DE ACUERDOS
LIC. ROSA ANGÉLICA BLANCO TORO

SECRETARÍA "B"
ACUERDOS DEL 5 DE ABRIL DEL 2024

Aguilar Uribe María del Carmen vs. Zurich Santander Seguros México Sociedad Anónima. Oral Mercantil 1 Acdo. en Exhorto. Núm. Exp. 142/2024.
Ávila Cano Jorge vs. Bp Estaciones y Servicios Energéticos S.A. de C.V. Oral Mercantil 1 Acdo. Núm. Exp. 465/2023.
BBVA México, S.A., Institución de Banca Múltiple, Grupo Financiero BBVA México vs. Cruz Ramírez Valente Joaquín. Oral Mercantil 2. 2 Acdos. Núm. Exp. 165/2024.
Ciria Fernández Varela Andrea vs. Ciria Merce José Ricardo y Ciria Merce Marina. Oral Civil Destruc. 1 Acdo. Núm. Exp. 8/2024.
Hernández Gillessen Jaime Armando vs. Grupo Nacional Provincial, S.A. B. Oral Mercantil 1 Acdo. Núm. Exp. 585/2017.
Martínez Vargas Armando vs. Seguros Banorte S.A. de C.V. Grupo Financiero Banorte. Oral Mercantil De. 2 Acdos. Núm. Exp. 72/2023.
Pérez Bermúdez José del Carmen vs. Bloque Nacional de Colonos Sc. Oral Civil 1 Acdo. Núm. Exp. 32/2024.
Productos Desechables Mv S.A. de C.V. vs. Pérez Ramírez César Ricardo. Oral Mercantil 1 Acdo. Núm. Exp. 565/2023.
Secreto. Medios Preparatorios Mercantil 1 Acdo. Núm. Exp. 168/2024.
Secreto. Ejecutivo Mercantil Oral Oralidad Mercantil Nue Dom. 1 Acdo. Núm. Exp. 280/2021.
Secreto. Providencias Precautorias Mercantil Desist. 1 Acdo. Núm. Exp. 338/2023.
Unión de Trabajadores del Volante Ruta 86 de Ciudad Nezahualcóyotl, S.A. de C.V. vs. José de Jesús Avellaneda Hernández. Nul. de Juic. Concluido Civil 1 Acdo. Núm. Exp. 625/2019.
NO PUBLICADO
González Muñoz Bustillo Rafael vs. Capital Fund Xvi Sapi de C.V. Oral Mercantil I. 1 Acdo. Núm. Exp. 145/2024.

LA SECRETARIA DE ACUERDOS
LIC. ESTELA MORALES RODRÍGUEZ

SECRETARÍA "C"
ACUERDOS DEL 5 DE ABRIL DEL 2024

Alquiladora de Casas S.A. de C.V. vs. Velarde Tirado Daniel. Proforma Oralidad Civil Vista. 1 Acdo. Núm. Exp. 23/2024.
Báez Angélica Margarita vs. Machuca Valladolid Juana y Aranda de la Paz Adán. Ejecutivo Mercantil Oral Oralidad Mercantil Not Pers Inc. Ejec. 1 Acdo. Núm. Exp. 403/2023.
Carrillo Rosas Alberto Israel vs. BBVA Seguros México S.A. de C.V. Grupo Financiero BBVA México. Pago de Seguro Oralidad Mercantil Not Pers Inc. Liq. 1 Acdo. Núm. Exp. 519/2023.
Corporativo Laudex Sapi de C.V. Sofom Enr vs. Manzano Valle Carlos Javier y Gracida Rodríguez Isaías. Resc. de Contrato Oralidad Mercantil 1 Acdo. Núm. Exp. 433/2022.
Díaz Limón José Erasmo vs. Servicientifica Médica y Olvera Cordero Óscar y Pantoja Peralta Ernesto. Juris. Voluntaria Oral Civil 1 Acdo. Núm. Exp. 90/2024.
Díaz Padilla Germán vs. HSBC México Sa Institución de Banca Múltiple Grupo Financiero HSBC. Otros Oralidad Mercantil 1 Acdo. Núm. Exp. 256/2022.
Distribuidores Gráficos del Sur Sociedad de Responsabilidad Limitada vs. Campos Garduño Iris Amelia. Otros Oralidad Mercantil 1 Acdo. Núm. Exp. 163/2024.
El Palacio de Hierro S.A. de C.V. vs. J. Jesús Moreno Fernández. Oral Mercantil 1 Acdo. Núm. Exp. 260/2019.
Gavilanes Gutiérrez José Ángel vs. Banco Nacional de México Sa Integrante del Grupo Financiero Banamex. Otros Oralidad Mercantil Autoriza. 1 Acdo. Núm. Exp. 153/2023.
HSBC México Sa Institución de Banca Múltiple Grupo Financiero HSBC vs. Ybj Herrajes S.A. de C.V. y Bucay Zaga Rosana. Providencias Precautorias Oral Mercantil 1 Acdo. Núm. Exp. 23/2023.
Mayoly Spindler de México S.A. de C.V. vs. Casa Marzam S.A. de C.V. Otros Oralidad Mercantil 2 Acdos. Núm. Exp. 693/2022.
Mendoza Faustino Rafael vs. Banco Santander México Sa Institución de Banca Múltiple Grupo Financiero Santander México antes Banco Mexicano Somex Sa y C Director del Registro Público de la Propiedad y del Comercio de la Ciudad de México. Prescrip. Positiva Oralidad Civil Computo Bco. 1 Acdo. Núm. Exp. 723/2023.
Pereyra Ángeles Alma Rosa vs. Alhome Grupo Inmobiliario S.A. de C.V. Proforma Oralidad Civil 1 Acdo. Núm. Exp. 136/2024.
Perfiles Tubos y Servicios de Acero S.A. de C.V. vs. Fabricantes de Herrajes Industriales S.A. de C.V. y Olague García Humberto. Ejecutivo Mercantil Oral Oralidad Mercantil Exhibe Minutas. 1 Acdo. Núm. Exp. 136/2022.
Pixel Video And Dit Services S.A. de C.V. vs. Institución Bancaria Banco Nacional de México Sa Integrante del Grupo Financiero Banamex. Otros Oralidad Mercantil Autoriza. 1 Acdo. Núm. Exp. 686/2023.
Ricart Flores Emilio vs. Ramírez Díaz Eduardo vs. Herraline México S.A. de C.V. Ejecutivo Mercantil Oral Oralidad Mercantil 1 Acdo. Núm. Exp. 219/2020.
Secreto. Ejecutivo Mercantil Oral Oralidad Mercantil 1 Acdo. Núm. Exp. 19/2023.
Secreto. Ejecutivo Mercantil Oral Oralidad Mercantil Ofc Loc Dom. 1 Acdo. Núm. Exp. 3/2024.
su Vivienda S.A. de C.V. vs. Flores Gómez Sandra Marcela. Otros Oralidad Civil Dem Incid. 1 Acdo. Núm. Exp. 613/2022.
Unifin Financiera, S.A. B. de C.V. vs. American Innovation Industry S.A. de C.V. y American Specialized Textiles S.A. de C.V. Providencias Precautorias Oral Mercantil 2 Acdos. Núm. Exp. 563/2023.
NO PUBLICADO
Operadora de Cinemas S.A. de C.V. vs. Codigo Alimentario Sapi de C.V. Otros Oralidad Mercantil 1 Acdo. Núm. Exp. 790/2022.
AUDIENCIA
Banco Monex Sociedad Anónima Institución de Banca Múltiple, Grupo Financiero Única y Exclusivamente en el Fideicomiso Empresarial Irrevocable de Administración y Garantía Número F/3443 vs. Arenas Rodríguez Luis y Arenas Piñera Luis. Acta Aud. Med Prep Medios Preparatorios Mercantil. 1 Audiencia. Núm. Exp. 36/2020.

LA SECRETARIA DE ACUERDOS
LIC. IMELDA HERNÁNDEZ VALENCIA

TERCERO DE LO CIVIL DE PROCESO ORAL

SECRETARÍA "A"
ACUERDOS DEL 5 DE ABRIL DEL 2024

Arre Food Service Group, S. de R. L. de C.V. vs. Grupo Pata Grande, S.A. de C.V. Otros Oralidad Mercantil No Ampara Ni Protege. 1 Acdo. en Amparo. Núm. Exp. 33/2023 Cuad. de Amp. Directo Quejoso: Demandado.

SOLO CONSULTA
SOLO CONSULTA
SOLO CONSULTA

Báez López María Cristina vs. BBVA México, S.A., Institución de Banca Múltiple, Grupo Financiero BBVA México. Otros Oralidad Mercantil para Sent. Interlocutoria. 1 Acdo. Núm. Exp. 232/2023.

Banco Santander México, S.A., Institución de Banca Múltiple, Grupo Financiero Santander México vs. Corporativo del Norte, Mafivaz S.A. de C.V. y Vázquez Herlanda Miguel y Dairy Materials, S.A. de C.V. y Artesanias Fdrik, S.A. de C.V. y Super Lácteos del Norte, S.A. de C-. V. Providencias Precautorias Oral Mercantil Disposición. 1 Acdo. Núm. Exp. 3/2024.

Barmex S.A. de C.V. vs. Oysi Gc S.A. de C.V. Otros Oralidad Mercantil Imposibilidad. 1 Acdo. Núm. Exp. 122/2024.

BBVA México, S.A., Institución de Banca Múltiple, Grupo Financiero BBVA México vs. Aguilera Crespo Rafael Iván. Otros Oralidad Mercantil Dada Cuenta. 1 Acdo. Núm. Exp. 611/2023.

BBVA México, S.A., Institución de Banca Múltiple, Grupo Financiero BBVA México vs. Huerta Alfaro Juan Antonio. Otros Oralidad Mercantil Minutas. 1 Acdo. Núm. Exp. 312/2023.

Caja de Previsión de la Policía Preventiva de la Cdmx vs. Bustamante Rueda Tomás. Otros Oralidad Civil Impresión de Correo. 1 Acdo. Núm. Exp. 692/2023.

Communitas Aurum S.A. P. I. de C.V. Institución de Financiamiento Colectivo vs. Hernández Vargas Yezenia. Otros Oralidad Mercantil Minuta. 1 Acdo. Núm. Exp. 133/2024.

Digigrafica, S.A. de C.V. vs. 5m2 Airports, S.A. de C.V. Jurisdicccción Voluntaria Oral Mercantil Auto. 1 Acdo. Núm. Exp. 172/2024.

Digigrafica, S.A. de C.V. vs. 5m2 Airports, S.A. de C.V. Jurisdicccción Voluntaria Oral Mercantil Prevención. 1 Acdo. Núm. Exp. 173/2024.

Digigrafica, S.A. de C.V. vs. 5m2 Airports, S.A. de C.V. Jurisdicccción Voluntaria Oral Mercantil Auto. 1 Acdo. Núm. Exp. 174/2024.

Distribuidora Liverpool, S.A. de C.V. vs. Meza Carrera Leticia. Otros Oralidad Mercantil a Disposición Oficio. 1 Acdo. Núm. Exp. 902/2017 Tomo II.

Grupo Maya Protección Personal Privada y Empresarial, S.A. de C.V. vs. Minera Excellon de México S.A. de C.V. Otros Oralidad Mercantil Devolución de Exhorto. 1 Acdo. Núm. Exp. 244/2023.

Hernández de la Vía Elliott vs. Banco de Industria y Comercio, S.A. y Urbanismo, Casas y Construcción, S.A. Otros Oralidad Civil Autorización. 1 Acdo. Núm. Exp. 592/2023.

Huerta Oliver Diana Gabriela vs. Aserta Seguros Vida, S.A. de C.V. vs. Financiera Autopción S.A. de C.V. Sofom, E. N. R. Otros Oralidad Mercantil Practicada. 1 Acdo. Núm. Exp. 643/2023.

I. I. I. Servicios, S.A. de C.V. vs. Maraco Construcciones, S.A. de C.V. Otros Oralidad Mercantil Prevención. 1 Acdo. Núm. Exp. 171/2024.

Mercado Mercado Armando vs. Banco Azteca, S.A., Institución de Banca Múltiple. Otros Oralidad Mercantil Comparecencia. 1 Acdo. Núm. Exp. 793/2022.

Portafolio de Negocios, Sociedad Anónima de Capital Variable, Sociedad Financiera de Objeto Múltiple, Entidad Regulada vs. Rodríguez Hernández Felipa. Ejecutivo Mercantil Oral Oralidad Mercantil Notifiquese Acreedores. 1 Acdo. Núm. Exp. 314/2022.

Ruíz Chávez Gisela y Elizarraraz Gallegos Omar vs. Axa Seguros, S.A. de C.V. Otros Oralidad Mercantil No Ampara Ni Protege. 1 Acdo. en Amparo. Núm. Exp. 572/2023 Cuad. de Amp. Directo Quejoso: Actores.

Ruíz Chávez Gisela y Elizarraraz Gallegos Omar vs. Axa Seguros, S.A. de C.V. Otros Oralidad Mercantil No Ampara Ni Protege. 1 Acdo. en Amparo. Núm. Exp. 572/2023 Cuad. de Amp. Directo Quejoso: Demandado.

Secreto. Ejecutivo Mercantil Oral Oralidad Mercantil Elaborese Cedula. 1 Acdo. Núm. Exp. 82/2024.

Villarreal de Casas Joaquín Alonso vs. Mata Cabrera José Octavio. Otros Oralidad Civil Se Desecha Amparo. 1 Acdo. en Amparo. Núm. Exp. 41/2024 Cuad. de Amp. Directo Quejoso: Actor.

AUDIENCIA

Macías García Naves Miguel Ángel vs. Mapfre México, S.A. Acta Aud. Prelim. Otros Oralidad Mercantil. 1 Audiencia. Núm. Exp. 54/2024.

LA SECRETARIA DE ACUERDOS
LIC. NALLELY MARURE ÁLVAREZ

SECRETARÍA "B"
ACUERDOS DEL 5 DE ABRIL DEL 2024

Alcaraz López José Luis vs. Sanatorio y Servicios Médicos Obregón, S.A. de C.V. Otros Oralidad Mercantil Comparecencia. 1 Acdo. Núm. Exp. 65/2024.

Ávila Arvizu Gustavo vs. Banco Mercantil del Norte S.A., Institución de Banca Múltiple, Grupo Financiero Banorte. Otros Oralidad Mercantil Comparecencia. Se Notifica de Auto. 2 Acdos. Núm. Exp. 75/2023.

Banco Mercantil del Norte, S.A., Institución de Banca Múltiple, Grupo Financiero Banorte vs. Excel Logistic de México S.A. de C.V. y Domínguez Solares Ana Elvia. Otros Oralidad Mercantil Auto. 1 Acdo. Núm. Exp. 705/2023.

C & F Consultores de Administración y Recuperación de Cartera, S.A. de C.V. vs. Romero Fregoso Sergio Gerardo. Otros Oralidad Civil Prevención. 1 Acdo. Núm. Exp. 166/2024.

Ckd Activos 8, S.A. Promotora de Inversión de C.V. vs. Lozano Tlalteca Rocío. Jurisdicccción Voluntaria Oral Mercantil Auto. 2 Acdos. Núm. Exp. 176/2024.

Impulso Crediticio Empresarial S.A. de C.V., Sofom, E. N. R vs. Marín Sea Óscar y Suárez Dovali Margarita. Ejecutivo Mercantil Oral Oralidad Mercantil Prevención. 1 Acdo. en Amparo. Núm. Exp. 197/2022 Cuad. de Amp. Directo Quejoso: Demandados.

Montesino Martínez Alejandro vs. HSBC México S.A., Institución de Banca Múltiple, Grupo Financiero HSBC. Otros Oralidad Mercantil Exhibe Cheque. Vista. 1 Acdo. Núm. Exp. 707/2023.

Secretaria del Trabajo y Previsión Social vs. Pérez Garduño Blanca Fabiola. Otros Oralidad Civil Auto. 1 Acdo. Núm. Exp. 445/2023.

Secreto. Ejecutivo Mercantil Oral Oralidad Mercantil Oficio Dom. Vista. 1 Acdo. Núm. Exp. 506/2023.

Servicios de Asesoría en Medios de Comunicación Gs, S.A. de C.V. vs. Huum Technologies México, S.A. P. I. de C.V. Jurisdicccción Voluntaria Oral Mercantil Oficio Dom. Vista 2. 2 Acdos. Núm. Exp. 105/2024.

Sociedad Financiera Campesina, S.A. de C.V., Sociedad Financiera de Objeto Múltiple, Entidad No Regulada vs. Esteban Castro Díaz y Grains & Ancillary Consumo Humano, S.A. de C.V. Oral Mercantil Auto. 1 Acdo. Núm. Exp. 357/2018.

LA SECRETARIA DE ACUERDOS
LIC. MARÍA DEL REFUGIO ROCHA CASTAÑEDA

SECRETARÍA "C"
ACUERDOS DEL 5 DE ABRIL DEL 2024

Banco Santander México, S.A., Institución de Banca Múltiple, Grupo Financiero Santander México vs. Lara Trujillo Doris Elba y Romero Hernández Víctor. Ejecutivo Mercantil Oral Oralidad Mercantil Inc. a Trámite. 1 Acdo. Núm. Exp. 888/2019 Tomo II.

Banco Santander México, S.A., Institución de Banca M+Ultiple, Grupo Financiero Santander México vs. Lara Trujillo y Otro Doris Elba. Nul. de Juic. Concluido Civil Se Cierra Tomo I. 1 Acdo. Núm. Exp. 888/2019.

BBVA México, S.A., Institución de Banca Múltiple, Grupo Financiero BBVA México vs. Martínez Palacios Irma. Providencias Precautorias Oral Mercantil Comparecencia-Destrucción. 1 Acdo. Núm. Exp. 89/2023.

Bernardo Hernández Pedro vs. Díaz Rivera Jaquelíne. Otros Oralidad Civil No Hay Promociones por Escrito. 1 Acdo. Núm. Exp. 670/2023.

Caja de Previsión de la Policía Preventiva de la Cdmx vs. Estrada Cortés Santos Alfredo. Otros Oralidad Civil Se Pone a Disposición Oficio y Exhorto. 1 Acdo. Núm. Exp. 159/2024.

Daimler Financial Services, S.A. de C.V., Sofom, E. N. R vs. Chagolla Florentino en su Carácter de Deudor/Suscriptor Jorge y Jorge Ramírez en su Carácter de Aval Karen Alejandrina. Ejecutivo Mercantil Oral Oralidad Mercantil Se Certifica el Térm. para Solicitar Aclaración de Sentencia. 2 Acdos. Núm. Exp. 650/2023.

Díaz Vigil Gabriela vs. Aguilar Hernández Soledad. Otros Oralidad Civil Da Trámite Demanda de Amparo. 1 Acdo. en Amparo. Núm. Exp. 638/2023 Cuad. de Amp. Directo Quejoso: Actor.

HSBC México, S.A., Institución de Banca Múltiple, Grupo Financiero HSBC División Fiduciaria en su Carácter de Fiduciario del Fideicomiso Irrevocable Número F/233595 vs. López Landín Rafael. Oral Mercantil Sin Lugar. 2 Acdos. Núm. Exp. 148/2021.

Ortiz, Noriega y González. S. C vs. Banamex, S.A. Otros Oralidad Mercantil Comparecencia. 1 Acdo. Núm. Exp. 668/2023.

Páez Sartorius José Félix vs. Fc Financial, S.A. de C.V., Sofom, E. R., Grupo Financiero Inbursay/O. Stm Financial S.A. de C.V., Sofom E. R., Grupo Financiero Inbursa y/o Stellantis México y/o Stellantis Financial Services México y/o Exh. Oral Mercantil Exh. Admisorio. 1 Acdo. en Exhorto. Núm. Exp. 170/2024 Cuad. de Exhorto.

SOLO CONSULTA
SOLO CONSULTA
SOLO CONSULTA

Procesos de Ingeniería Aplicada S.A. de C.V. vs. Vitromax, S. de R. L. de C.V. Otros Oralidad Mercantil Comparecencia. 1 Acdo. en Amparo. Núm. Exp. 708/2023 Cuad. de Amp. Directo Quejoso: Actor.

Procesos de Ingeniería Aplicada, S.A. de C.V. vs. Vitromax, S. de R. L. de C.V. Otros Oralidad Mercantil Minuta de Oficio. 1 Acdo. en Amparo. Núm. Exp. 708/2023 Cuad. de Amp. Directo Quejoso: Demandado.

Produits Glr S.A. de C.V. vs. Productora Alimenticia Lajacer S.A. de C.V. Otros Oralidad Civil Minuta de Oficio. 2 Acdos. Núm. Exp. 620/2023.

Reyes Yañes Sandra Verónica y Reyes Yañes Paola Inés y Reyes Yañes Desiderio. Otros Oralidad Mercantil Auto. 2 Acdos. en Amparo. Núm. Exp. 649/2023 Cuad. de Amp. Directo Quejoso: Demandado.

Rosales Arreola Antonio vs. Adeudos Vencidos, S.A. de C.V. y Trans Unión de México, S.A. Sociedad de Información Crediticia y Circulo de Crédito, S.A. de C.V. S. I. C. Otros Oralidad Mercantil Razón de Emplazamiento. 3 Acdos. Núm. Exp. 128/2024.

Ruíz Poo Javier vs. A. B. H. Edificaciones y Proyectos, S.A. de C.V. y Aceves Mejía Luis Gerardo. Ejecutivo Mercantil Oral Oralidad Mercantil Emplaz. por Edictos. 1 Acdo. Núm. Exp. 550/2023.

Secreto. Providencias Precautorias Oral Mercantil Girese Oficio Siara. 1 Acdo. Núm. Exp. 108/2024.

Servicios Corporativos y Asesoría Empresarial, S.A. de C.V. vs. Piña Velázquez Sergio Gabriel y Tlax-Ingeniería Constructora S.A. de C.V. Otros Oralidad Mercantil Autorización. 1 Acdo. Núm. Exp. 130/2024.

Sevilla Vallejo Emilio Ricardo vs. Ci Banco, S.A., Institución de Banca Múltiple, Fiduciario del Fideicomiso Empresarial Begrand Mv. Otros Oralidad Mercantil Comparecencia. 2 Acdos. Núm. Exp. 529/2023.

Sola Vázquez Sergio Martín vs. Pereida Benítez Luis Jesús y Pereida Mejía Luis. Ejecutivo Mercantil Oral Oralidad Mercantil Desglose y Glose de Actuaciones. 1 Acdo. Núm. Exp. 798/2022.

Sola Vázquez Sergio Martín vs. Pereida Benítez Luisjesus. Ejecutivo Mercantil Oral Oralidad Mercantil Oficio Autoridad Federal. 1 Acdo. en Amparo. Núm. Exp. 798/2022 Cuad. de Amp. Directo Quejoso: Actor.

AUDIENCIA

Daimler Financial Services, S.A. de C.V., Sofom, E. N. R vs. Chagolla Florentino en su Carácter de Deudor/Suscriptor Jorge y Jorge Ramírez en su Carácter de Aval Karen Alejandrina. Acta Aud. de Juic. Ejecutivo Mercantil Oral Oralidad Mercantil. 1 Audiencia. Núm. Exp. 650/2023.

SENTENCIA DEFINITIVA DEL 5 DE ABRIL DEL 2024

Daimler Financial Services, S.A. de C.V., Sofom, E. N. R vs. Chagolla Florentino en su Carácter de Deudor/Suscriptor Jorge y Jorge Ramírez en su Carácter de Aval Karen Alejandrina. Ejecutivo Mercantil Oral Oralidad Mercantil Sent. Def. 1 Núm. Exp. 650/2023

LA SECRETARIA DE ACUERDOS
LIC. EDITH CANDELARIO VARGAS

CUARTO DE LO CIVIL DE PROCESO ORAL

SECRETARÍA "A"
ACUERDOS DEL 5 DE ABRIL DEL 2024

Barberi Sabateri Jorge vs. Norga de Sánchez Irma Mathieu. Proforma Oralidad Civil para que Obre como Corresponda. 1 Acdo. Núm. Exp. 581/2023.

Caporal Santos Elemuel y Martell Martínez Marilú vs. Reyes López Verónica. Oral Civil Elaborar Oficio. 1 Acdo. en Amparo. Núm. Exp. 804/2019 Verónica Gutiérrez.

Carrillo Chávez Érika vs. Aminta Inmobiliaria S de R.L. de C.V. y Sandoval Ortiz Gustavo. Cump. de Contrato Oralidad Mercantil Turno Cedula. 1 Acdo. Núm. Exp. 644/2023.

García Lara Gerardo Guillermo También Conocido como García Lara Gerardo vs. Mercado Diep Alejandra. Oral Mercantil Turno Cedula. 1 Acdo. Núm. Exp. 617/2018.

López Flores Liliana vs. Guadarrama López Margarita Cristina. Ejecutivo Mercantil Oral Oralidad Mercantil Una Vez que Se Informe Remitir Constancias. 1 Acdo. en Amparo. Núm. Exp. 504/2023 Amparo Demandada.

Moctezuma Torres Jovan y Reynoso Franco George Michel vs. Ruíz González Giovanni. Ejecutivo Mercantil Oral Oralidad Mercantil Turno Cedula. 1 Acdo. Núm. Exp. 140/2023.

Sanjuan Vázquez Servando su Sucesión vs. Salazar García Martha. Proforma Oralidad Civil para que Obre como Corresponda. 1 Acdo. Núm. Exp. 54/2024.

Secreto. Ejecutivo Mercantil Oral Oralidad Mercantil Turno Cedula. 1 Acdo. Núm. Exp. 751/2023.

Secreto. Oral Mercantil Exhiba Traslado. 2 Acdos. Núm. Exp. 97/2022.

Servicio Peña Labra S.A. de C.V. vs. Corredor Villa Coapa-Pemex S.A. de C.V. Otros Oralidad Mercantil Causa Ejecutoria Turno Cedula. 1 Acdo. Núm. Exp. 44/2023.

LA SECRETARIA DE ACUERDOS
LIC. VERÓNICA SANDOVAL COVA

SECRETARÍA "B"
ACUERDOS DEL 5 DE ABRIL DEL 2024

123lease, S.A. P. I. de C.V. vs. García Montejo Andrés Manuel. Otros Oralidad Mercantil Acceso Sicor. 2 Acdos. Núm. Exp. 148/2024.

Caja de Previsión de la Policía Preventiva de la Ciudad de México vs. Bonilla Chávez Ranulfo. Otros Oralidad Civil Autoriza Mandataria. Deberá Estar. 1 Acdo. Núm. Exp. 132/2024.

Cibanco S.A. Institución de Banca Múltiple, como Fiduciario en el Fideicomiso Número F/00430 vs. Espinosa Cruz Yadira Oyuki. Oral Mercantil Señala Nuevo Dom. Procesal. 1 Acdo. Núm. Exp. 315/2016.

Gurrusquieta Sosa Gabriela vs. Gacs Event Fund Sapi de C.V. Ejecutivo Mercantil Oral Oralidad Mercantil Emb. (Siara). 1 Acdo. Núm. Exp. 268/2023.

Inmovent México Soluciones Patrimoniales Sociedad Anónima de Capital Variable vs. Serna Moya Alejandra María. Juris. Voluntaria Civil Vista Con Razón Actuarial. 1 Acdo. Núm. Exp. 142/2024.

Jiménez Mora Janet su Sucesión vs. Gaytán Mellado Rosalba. Proforma Oralidad Civil Autorización. 1 Acdo. Núm. Exp. 635/2023.

Rodríguez Toledo Alfredo vs. Seguros Banorte, S.A. de C.V. Grupo Financiero Banorte. Oral Mercantil Autorización. 1 Acdo. Núm. Exp. 305/2019.

Rodríguez Trejo Fabiola Gisela vs. Promotora Tarimbaro S.A. de C.V. Resc. de Contrato Oralidad Mercantil Desechado. 1 Acdo. Núm. Exp. 102/2024.

Secreto. Ejecutivo Mercantil Oral Oralidad Mercantil Dilig. Sin Practicar. 1 Acdo. Núm. Exp. 562/2022.

Unifin Financiera Sab de C.V. vs. Arte en Denim, Sociedad Anónima de Capital Variable. Oral Civil Enterado Susp. Provisional. 2 Acdos. en Cuaderno_Amparo_Dem. Núm. Exp. 532/2023 Amparo 293/2024 III.

Unifin Financiera Sab de C.V. vs. Kanan Eduardo Abraham. Oral Civil Oficio Dirigido Actuario. 1 Acdo. en Cuaderno_Amparo_Dem. Núm. Exp. 532/2023 Amparo 283/2024 III.

Unifin Financiera Sab de C.V. vs. Olvera Caballero Justo. Ord. Civil Enterado Susp. Provisional. Aud. Incidental. 2 Acdos. en Cuaderno_Amparo_Dem. Núm. Exp. 532/2023 Amparo.

Unifin Financiera Sab de C.V. vs. Kanan Eduardo Abraham y Olvera Caballero Justo y Arte en Denim S.A. de C.V. y Río Sul S.A. de C.V. Otros Oralidad Mercantil Enterado Susp. Provisional. 1 Acdo. Núm. Exp. 532/2023.

Urbanizaciones Turmalina S.A. de C.V. vs. Banco Nacional de México Sa Integrante del Grupo Financiero Banamex. Oral Mercantil Admite Amparo. 1 Acdo. en Amparo. Núm. Exp. 555/2023 Amparo Actora.

EL SECRETARIO DE ACUERDOS
LIC. ROBERTO OTERO CORONA

SECRETARÍA "C"
ACUERDOS DEL 5 DE ABRIL DEL 2024

BBVA México, S.A., Institución de Banca Múltiple, Grupo Financiero BBVA México vs. Mancilla Flores Ileana. Cump. de Contrato Oralidad Mercantil Exhibe Minuta. 2 Acdos. Núm. Exp. 159/2023.

SOLO CONSULTA
SOLO CONSULTA
SOLO CONSULTA

Castañeda Vargas Juan Martín vs. Nieto López Miguel Ángel. Ejecutivo Mercantil Oral Oralidad Mercantil por Enterado Desecha por Extemporáneo. 1 Acdo. en Cuaderno_Amparo_Dem. Núm. Exp. 560/2023 06-03-2024.

Comunitas Aurum Sapi de C.V. vs. Victoria Barradas Alejandro. Resc. de Contrato Oralidad Mercantil Se Aclara Turno Cédula. 1 Acdo. Núm. Exp. 176/2023.

G. A. M. L. Ord. Civil Se Forma Expdllo. Turno Oficio. 1 Acdo. en Expedientillo. Núm. Exp. 860/2023 Expedientillo.

González Estrada Marco Antonio. Ejecutivo Mercantil por Enterado Consede y Niega Suspensión. 1 Acdo. en Amparo. Núm. Exp. 166/2024 Amparo.

Hidalgo Garduño Dora Clara vs. Carriles Pacheco Enrique y Bazán Dotor Esther Nelly. Cump. de Contrato Oralidad Civil Ced. Previa Cita. 1 Acdo. Núm. Exp. 343/2023.

Humphrey Gamboa Alan vs. Recicladora de Propiedades y Viviendas Mexicanas, S.A. de C.V. (Revimex) y Rehabilitadora de Propiedades Mexicanas S de R.L. de C.V. y Vidal Pahissa Joan. Resc. de Contrato Oralidad Mercantil Agendo Cita Elaborar Cédula. 4 Acdos. Núm. Exp. 186/2023.

Instituto del Fondo Nacional para el Consumo de Los Trabajadores vs. Jasso Quintero Isaen. Oral Mercantil Autr. y Estarse a Diverso Proveido. 2 Acdos. Núm. Exp. 523/2023.

Lemus Fernández Jorge Alejandro. Oral Civil para que Obre como Corresponda. 2 Acdos. en Expedientillo. Núm. Exp. 696/2022 Amparo.

Operadora de Hospitales Ángeles S.A. de C.V. vs. Muciño Guadarrama Sandra Reyna. Ejecutivo Mercantil Oral Mercantil No Ha Lugar a Acordar de Conformidad. 1 Acdo. en Expedientillo. Núm. Exp. 590/2023 Expedientillo.

Pantoja Arenas Eva. Juris. Voluntaria Oral Civil Prevención. 1 Acdo. Núm. Exp. 169/2024.

Robert Bosch México Sistemas Automotrices S.A. de C.V. vs. Industrias Riviera S.A. de C.V. Oral Mercantil Autorización. 1 Acdo. Núm. Exp. 456/2021.

Rodríguez López Celio vs. Gasca Álvarez Irma Elvira y Anderson Gasca Javier Horacio. Oral Civil Turno Oficio. 1 Acdo. Núm. Exp. 736/2017.

Santiago Lozano Emilio César vs. Scotiabank Inverlat Sa Institución de Banca Múltiple Grupo Financiero Scotiabank Inverlat. Otros Oralidad Mercantil por No Presentado. 1 Acdo. Núm. Exp. 656/2023.

Secreto. Providencias Precautorias Oral Mercantil Desecha. 1 Acdo. Núm. Exp. 163/2024.

su Sucesión de Olarte Domínguez Sara y Miguel y/o Anastacio Rojas Pinto vs. María Elena Rojas Medina y Arturo Pérez Díaz. Oral Mercantil Aclarada que Sea. 1 Acdo. Núm. Exp. 363/2018.

Vfs México S.A. de C.V. Sofom Enr vs. Tractoautobuses del Norte S.A. de C.V. y González Pérez Jesús Eduardo. Providencias Precautorias Oral Mercantil por Enterado Sobresee. 1 Acdo. en Amparo. Núm. Exp. 463/2022 889/2022-II.

NO PUBLICADOS

Hewlett Packard Operations México S de R.L. de C.V. vs. Ingenia Group Internet Desarrollo Sapi de C.V. Resc. de Contrato Oralidad Mercantil Admis. Turno Cedula. 1 Acdo. Núm. Exp. 126/2024.

Totalenergies Marketing México S.A. de C.V. y antes Total México S.A. de C.V. vs. Wascon Blue Sapi de C.V. Oral Mercantil Prevención. 1 Acdo. Núm. Exp. 159/2024.

EL SECRETARIO DE ACUERDOS
LIC. ALFREDO PULIDO HERNÁNDEZ

QUINTO DE LO CIVIL DE PROCESO ORAL

SECRETARÍA "A"
ACUERDOS DEL 5 DE ABRIL DEL 2024

Banco Mercantil del Norte, S.A. Institución de Banca Múltiple, Grupo Financiero Banorte vs. María Susana Valdez Rodríguez. Oral Mercantil 1 Acdo. Núm. Exp. 681/2018.

Banco Santander México Sa Institución de Banca Múltiple Grupo Financiero Santander México vs. Distae S.A. de C.V. y Martínez Zorrilla Fernández Alejandro. Ejecutivo Mercantil Oral Oralidad Mercantil 1 Acdo. Núm. Exp. 194/2023.

Banco Santander México, S.A., Institución de Banca Múltiple, Grupo Financiero Santander México vs. Beltrán José Alain Christian y Manufacturas Especializadas en Terminados de Aluminio, S.A. De. C.V. y Beltrán Lijour José Henri Pedro. Providencias Precautorias Oral Mercantil 1 Acdo. Núm. Exp. 140/2022.

BBVA México, S.A., Institución de Banca Múltiple, Grupo Financiero BBVA México vs. Sánchez Mejía Diana Gabriela. Cump. de Contrato Oralidad Mercantil 1 Acdo. Núm. Exp. 577/2023.

Grupo de Seguridad Privada Jjj S.A. de C.V. vs. Fr Automotriz S.A. de C.V. Cump. de Contrato Oralidad Civil 1 Acdo. Núm. Exp. 707/2023.

Leslie Berenice Villarreal Compagny Alias Leslie Berenice Villarreal Campagny. Cump. de Contrato Oralidad Civil 1 Acdo. en Expedientillo. Núm. Exp. 231/2022.

Mendoza Flores Yeni vs. Lino Benito Manuela y Delgado Hernández Alejandro y Salmerón Cruz Cirila y Hernández Malpica Teresa de Jesús y Cruz Hernández Rogelio. Oral Civil 2 Acdos. Núm. Exp. 44/2024.

Ortega Ríos Jesús Reldrelsalh vs. Juárez Gómez Edgar Eduardo. Oral Civil 1 Acdo. Núm. Exp. 144/2024.

Ramírez Sánchez José vs. Tuachi Husni Salomón y Cherem Tussie Sara y Tuachi Cherem Daniel y Cassab Sasson David y Tuachi Cassab Moshe y Tussie Tawil Ezra y Michan Betech Ezra y Tuachi Michan Marcos y Antebi Betech Nissim y Cohen Kassin Raúl y Cohen Ezban Abram. Cump. de Contrato Oralidad Civil 1 Acdo. Núm. Exp. 151/2022.

Ruíz López Gerardo vs. Tecnología en Entretenimiento Caliplay Sapi de C.V. y Impulsora Geminis S.A. de C.V. Cump. de Contrato Oralidad Civil 1 Acdo. Núm. Exp. 24/2023.

Sarabia Bataz Luz Elena y Cruz Gutiérrez Javier vs. Holiday Club Management Company de México S.A. de C.V. y Vacation Travel Advisory S.A. de C.V. Oral Civil Acu-Auto-Ejec. 1 Acdo. Núm. Exp. 367/2023.

Servicios Luxus Sociedad Anónima Promotora de Inversión de Capital Variable vs. Septién Stute Karl Christian y También Conocido como Christian Septién. Ejecutivo Mercantil Oral Mercantil 1 Acdo. Núm. Exp. 407/2023.

Torres Márquez Yolanda Alicia vs. Rangel Ortiz Ma Bárbara y También Conocida como María Bárbara Rangel Ortiz. Oral Civil 1 Acdo. Núm. Exp. 714/2023.

Vega Ortega Óscar vs. Bracox S.A. de C.V. Cump. de Contrato Oralidad Mercantil 1 Acdo. Núm. Exp. 774/2022.

SENTENCIA INTERLOCUTORIA

Yenzen Sánchez Nancy Lesly vs. Reyes Álvarez Víctor Hugo. Cump. de Contrato Oralidad Civil Sent Interloc-Costas 1 Núm. Exp. 10/2023

LA SECRETARIA DE ACUERDOS
LIC. ADRIANA PATIÑO VÁZQUEZ

SECRETARÍA "B"
ACUERDOS DEL 5 DE ABRIL DEL 2024

Álvarez Moreno José Luis vs. Urban Habitat Design Arquitectos S.A. de C.V. y Moreno Silva Elvia Susana. Cump. de Contrato Oralidad Mercantil Razón Actuarial Sd. 1 Acdo. Núm. Exp. 748/2023.

Banco Santander (México), Sociedad Anónima, Institución de Banca Múltiple, Grupo Financiero Santander México vs. Apoman Sociedad Anónima de Capital Variable y Wells Fargo Bank, N. A. Cump. de Contrato Oralidad Mercantil Acuerdo. Mlt. 1 Acdo. Núm. Exp. 225/2022.

Camet Rivadeneyra Carlos vs. Gómez Gudiño Emanuel Antonio. Oral Civil Razón Actuarial Sd. 1 Acdo. Núm. Exp. 132/2024.

Chipolin Ángel José Eduardo vs. Banca Mifel Sociedad Anónima Institución de Banca Múltiple Grupo Financiero Mifel en su Carácter de Fiduciaria del Fideicomiso 2544 2017. Oral Mercantil Sent. Interlocutoria. 1 Acdo. en Seccion_De_Ejecución. Núm. Exp. 193/2023.

Ci Banco, S.A. Institución de Banca Múltiple, como Fiduciaria en el Fideicomiso Cib/2214plc vs. Carlos Abarca Cisneros. Oral Mercantil Inc. a Trámite. Vista. 1 Acdo. Núm. Exp. 192/2020.

Cruz Velázquez Irma vs. Trejo Olvera Fernando. Cump. de Contrato Oralidad Civil Inc. a Trámite. Vista. 1 Acdo. Núm. Exp. 750/2022.

Iglesia Adventista del Séptimo Día Secc. de Oaxaca Asociación Religiosa vs. BBVA México, S.A., Institución de Banca Múltiple, Grupo Financiero BBVA México. Cump. de Contrato Oralidad Mercantil Disposición Exhorto. 1 Acdo. Núm. Exp. 585/2023.

SOLO CONSULTA
SOLO CONSULTA
SOLO CONSULTA

Industrias Gaffel Mx Intl, S.A. de C.V. vs. Laboratorios Vanquish, S.A. de C.V. Otros Oralidad Mercantil Inc. a Trámite. Vista. 1 Acdo. Núm. Exp. 98/2022.
Lojero Barragán Jesús vs. Suárez Cantú Martha. Cump. de Contrato Oralidad Mercantil Devuelve Archivo Expediente. 1 Acdo. Núm. Exp. 725/2022.
López Mejía Alejandro vs. García Ortega José. Oral Civil Razón Actuarial Sd. 1 Acdo. Núm. Exp. 92/2024.
Miranda González Miriam Maribel vs. Grupo Marzus S.A. de C.V. y Zubieta Nava José Luis. Oral Civil Deberá Estarse. 1 Acdo. Núm. Exp. 335/2023.
Monterrubio Retana Luis Jhair vs. Ruíz Velásco Rivera Melo Claudio. Cump. de Contrato Oralidad Mercantil Acuerdo. 2 Acdos. Núm. Exp. 155/2022.
Pintado Payan de Sastre Olga su Sucesión y También Conocida como Olga Pintado Payan y Olga Pintado Payan Vda. de Sastre vs. Pintado Payan Rosa María y Pintado Payan Vda. de Díaz Clemencia. Cump. de Contrato Oralidad Civil Contesta Registro Civil. Def. 1 Acdo. Núm. Exp. 125/2024.
Portafolio de Negocios, S.A. de C.V. Sofom E. R vs. Cristal y Aluminio Ayotuxco, S.A. de C.V. y Iglesias Cano Rafael y Rojas González Esnaide. Cump. de Contrato Oralidad Mercantil Respuesta Cnbv. 1 Acdo. Núm. Exp. 420/2023.
Rincón Centeno José Luís vs. Reyes Camacho Nora y Uc Morales Juan Gabriel. Oral Mercantil Expedientillo. 2 Acdos. Núm. Exp. 378/2019.
Secreto. Ejecutivo Mercantil Oral Oralidad Mercantil Admisorio. 1 Acdo. Núm. Exp. 150/2024.
Secreto. Ejecutivo Mercantil Oral Mercantil Admisorio. 1 Acdo. Núm. Exp. 168/2024.
Secreto. Cump. de Contrato Oralidad Mercantil Disposición Exhorto. 1 Acdo. Núm. Exp. 495/2022.
Secreto. Ejecutivo Mercantil Oral Mercantil Acuerdo. 1 Acdo. Núm. Exp. 72/2024.
Sepsa S.A. de C.V. vs. Safe Environments Seguridad Privada S.A. de C.V. Cump. de Contrato Oralidad Mercantil Oficio Colegiado. Admite Amparo. 1 Acdo. Núm. Exp. 695/2023.
Societe Generale vs. Maquinaria Intercontinental, S.A. de C.V. Cump. de Contrato Oralidad Mercantil Comparecencia. 1 Acdo. en Amparo. Núm. Exp. 788/2022 Amparo 52/2024 Promov. por la Parte Dem. Maquinaria Intercontinental, S.A. de C.V.
Sofimex Institución de Garantías, S.A. vs. Sporting Autorreparaciones, S.A. de C.V. Ejecutivo Mercantil Oral Oralidad Mercantil Disposición Oficio. 1 Acdo. Núm. Exp. 372/2022.

LA SECRETARIA DE ACUERDOS
LIC. PATRICIA MEMBRILLO RIVERA

SECRETARÍA "C"
ACUERDOS DEL 5 DE ABRIL DEL 2024

Hir Pyme, Sociedad Anónima de Capital Variable, Sociedad Financiera de Objeto Múltiple, Entidad No Regulada vs. Diseños Zianyita, S. de R. L. Mi., García Morales Isaías Elías, Sánchez Juárez Libia Facunda y Rodríguez Flores María Álvara. Ejecutivo Mercantil Oficio Autoridad Federal. 1 Acdo. en Amparo. Núm. Exp. 79/2020 Amparo.
Banca Mifel Sa Institución de Banca Múltiple Grupo Financiero Mifel vs. Comercializadora de Pollos Pina S.A. de C.V. y Ayala Miranda Celia. Ejecutivo Mercantil Oral Mercantil 2 Acdos. Núm. Exp. 713/2023.
Banco Santander México Institución de Banca Múltiple Grupo Financiero Santander México vs. Gtc Global Technology Corporation, S.A. de C.V. y Delgado Gómez María Teresa de Jesús y Grupo Apro 2000 Internacional S.A. P. I de C.V. Ejecutivo Mercantil Oral Mercantil Acuerdo. 1 Acdo. Núm. Exp. 713/2022.
Banco Santander México S.A. Institución de Banca Múltiple Grupo Financiero Santander México vs. Ashcorp Capital Humano S.A. de C.V. y Emery Méndez Claudia Cecilia. Providencias Precautorias Oral Mercantil Acuerdo. 1 Acdo. Núm. Exp. 436/2022.
Banco Santander México, Sociedad Anónima, Institución de Banca Múltiple, Grupo Financiero Santander México vs. Kanie del Golfo, Sociedad Anónima de Capital Variable y Castañeda Arizmendi César Osvaldo y Castañeda Arizmendi Alfredo y Arizmendi Arizmendi Sara y Castañeda Ramírez Aristeo. Providencias Precautorias Mercantil Acuerdo. 1 Acdo. Núm. Exp. 756/2022.
Briseño Osorio Janeth Esmeralda vs. Velázquez Chávez Jéssica Fabiola. Oral Civil Dada Cuenta. 1 Acdo. Núm. Exp. 453/2023.
Caja de Previsión de la Policía Preventiva de la Ciudad de México vs. Velázquez Salinas Juan Carlos. Oral Civil 1 Acdo. Núm. Exp. 60/2024.
Comercializadora Candysnacks S.A. de C.V. vs. Banco Nacional de México Sa Integrante del Grupo Financiero Banamex S.A. de C.V. Oral Mercantil 2 Acdos. Núm. Exp. 609/2023.
Franco Martínez Carlos vs. Nka Sapi de C.V. y Trans Unión de México Sa Sociedad de Información Crediticia y Dun & Bradstreet Sa Sociedad de Información Crediticia y Zendere Financiera S.A. de C.V. Sofom Enr. Oral Mercantil 1 Acdo. Núm. Exp. 569/2023.
Guerrero Quintero Miguel Ángel vs. Grupo Marzuz S.A. de C.V. Oral Civil 1 Acdo. Núm. Exp. 673/2023.
Mora Espinosa Verónica Nuria vs. Gerardo Reyes Marín y Susana Juárez Martínez. Oral Civil Acuerdo. 1 Acdo. Núm. Exp. 483/2016.
Nadro Sapi de C.V. vs. Castillo Torres Ramón Edgar y Castillo Varela Domingo Edgar. Ejecutivo Mercantil Oral Mercantil 1 Acdo. Núm. Exp. 326/2023.
Rodríguez Reséndiz César vs. Siempre Progreso S.A. de C.V. Oral Mercantil 1 Acdo. Núm. Exp. 173/2024.
Rr Mobili S.A. de C.V. vs. Banco Nacional de México Sa Integrante del Grupo Financiero Banamex. Otros Oralidad Mercantil Acuerdo. 1 Acdo. Núm. Exp. 386/2022.
Secreto. Providencias Precautorias Mercantil 1 Acdo. Núm. Exp. 163/2024.
Secreto. Ejecutivo Mercantil Oral Mercantil 1 Acdo. Núm. Exp. 169/2024.
Secreto. Ejecutivo Mercantil Oral Oralidad Mercantil 1 Acdo. Núm. Exp. 606/2022.
Servicios Agan S.A. de C.V. vs. Sears Operadora México S.A. de C.V. Oral Civil 1 Acdo. Núm. Exp. 146/2024.
Zubirats Simón Alicia vs. Azcárraga Madero Sucesión Quien También Acostumbraba Usar el Nombre de Rogerio Azcárraga Madero Rogerio Mariano. Cump. de Contrato Oralidad Mercantil Acuerdo. 1 Acdo. Núm. Exp. 229/2022.
AUDIENCIAS
Morales Martínez María Teresa vs. Seguros Ve por más Sa Grupo Financiero Ve por Más. Oral Mercantil. 1 Audiencia. Núm. Exp. 59/2024.
Sandoval Aguirre Noé Omar vs. Banco Santander México Sa Institución de Banca Múltiple Grupo Financiero Santander México. Oral Mercantil. 1 Audiencia. Núm. Exp. 16/2024.

EL SECRETARIO DE ACUERDOS
LIC. JEAN URIEL JUSEPPE HERNÁNDEZ

SEXTO DE LO CIVIL DE PROCESO ORAL

SECRETARÍA "A"
ACUERDOS DEL 5 DE ABRIL DEL 2024

Arzate Lozada Nicolás vs. Maldonado Aguilar María del Carmen. Oral Civil 1 Acdo. 1 Acdo. en Cuaderno_Amparo_Act. Núm. Exp. 400/2023.
Banco Santander México, S.A., Institución de Banca Múltiple, Grupo Financiero Santander México vs. Industria Comercial Rompra, Sociedad Anónima de Capital Variable y Prado Arias Rodrigo Antonio. Providencias Precautorias Mercantil 1 Acdo. en Expedientillo. Núm. Exp. 141/2023.
Instituto del Fondo Nacional para Consumo de Los Trabajadores vs. Polo Acosta Marcos Aarón. Oral Mercantil 1 Acdo. Núm. Exp. 664/2023.
Mercado Muñoz Héctor y Cocurull Fernández Arlet vs. Seguros Inbursa Sa Grupo Financiero Inbursa. Oral Mercantil 1 Acdo. Núm. Exp. 191/2022.
Ocampo Muñoz Sergio vs. Enríquez Larrondo Ernesto. Ejecutivo Mercantil Oral Mercantil 1 Acdo. Núm. Exp. 314/2021.
Ortiz Evangelista María de Lourdes y Ortiz Reyes Saturnino vs. Martínez Reyes Adalberto y Evangelista de Paz de Ortiz Ana María. Ord. Civil 1 Acdo. en Exhorto. Núm. Exp. 171/2024.
Pérez Osorio Ciro vs. Banco Mercantil del Norte Sa Institución de Banca Múltiple Grupo Financiero Banorte. Oral Mercantil 1 Acdo. Núm. Exp. 627/2022.

SOLO CONSULTA
SOLO CONSULTA
SOLO CONSULTA

Robles Vargas Óscar Mauricio vs. Scotiabank Inverlat Sa Institución de Banca Múltiple Grupo Financiero Scotiabank Inverlat. Oral Mercantil 1 Acdo. Núm. Exp. 161/2024.
Rodríguez Bernardo Manuel vs. Autos Laguna, S.A. de C.V. Oral Mercantil 2 Acdos. Núm. Exp. 687/2014.
Secreto. Providencias Precautorias Mercantil 1 Acdo. Núm. Exp. 521/2023.
Secreto. Providencias Precautorias Mercantil 1 Acdo. Núm. Exp. 657/2023.
Secreto. Providencias Precautorias Mercantil 1 Acdo. Núm. Exp. 77/2024.
NO PUBLICADO
Secreto. Ejecutivo Mercantil Oral Mercantil 1 Acdo. Núm. Exp. 157/2024.
AUDIENCIA
Trejo de Ramírez También Conocida como Yolanda Trejo Ortuño Yolanda vs. Inmobiliaria Trescientos, S.A. de Juic. Oral Civil. 1 Audiencia. Núm. Exp. 261/2023.
SENTENCIA INTERLOCUTORIA NO PUBLICADA
Color Digital en Flexografia, S.A. de C.V. vs. Estrada Bonilla José Luis. Ejecutivo Mercantil Oral Mercantil Sent. Interl. 1 Núm. Exp. 247/2022
SENTENCIA DEFINITIVA DEL 5 DE ABRIL DEL 2024
Trejo de Ramírez También Conocida como Yolanda Trejo Ortuño Yolanda vs. Inmobiliaria Trescientos, S.A. Oral Civil Sent. Def. 1 Núm. Exp. 261/2023

LA SECRETARIA DE ACUERDOS
LIC. ÉRIKA SOTO RAMÍREZ

SECRETARÍA "B"
ACUERDOS DEL 5 DE ABRIL DEL 2024

BBVA México, S.A., Institución de Banca Múltiple, Grupo Financiero BBVA México vs. Jammal Garay Jean Carlo. Otros Oralidad Mercantil 1 Acdo. Núm. Exp. 355/2023.
Corona Rodríguez Antonio vs. Banco Nacional de México Sa Integrante del Grupo Financiero Banamex. Otros Oralidad Mercantil Cuad. de Amp. Directo. 1 Acdo. en Cuaderno_Amparo_Dem. Núm. Exp. 235/2023.
Fashion Fabric, S.A. de C.V. vs. Sears Operadora México, S.A. de C.V. Cump. de Contrato Oralidad Mercantil 2 Acdos. Núm. Exp. 685/2023.
Federico Salvador S.C. vs. BBVA México Sa Institución de Banca Múltiple Grupo Financiero BBVA México. Otros Oralidad Mercantil 1 Acdo. Núm. Exp. 45/2024.
Grupo Alcione S.A. de C.V. vs. Ingeniería y Servicios Adm S.A. de C.V. Oral Mercantil 1 Acdo. Núm. Exp. 220/2021.
Renau Tora Albert vs. Tres 60 Ingenieros S.A. de C.V. Otros Oralidad Mercantil 1 Acdo. Núm. Exp. 645/2022.
Secreto. Ejecutivo Mercantil Oral Oralidad Mercantil Acuerdo. 1 Acdo. Núm. Exp. 165/2024.

LA SECRETARIA DE ACUERDOS
LIC. LAURA HERNÁNDEZ BELTRÁN

SECRETARÍA "C"
ACUERDOS DEL 5 DE ABRIL DEL 2024

Álvarez Hernández Enoc vs. Scotiabank Inverlat, Sociedad Anónima, Institución de Banca Múltiple, Grupo Financiero Scotiabank Inverlat. Oral Mercantil 1 Acdo. Núm. Exp. 579/2022.
BBVA México, S.A., Institución de Banca Múltiple, Grupo Financiero BBVA México vs. Arteaga Martínez José Javier. Oral Mercantil 1 Acdo. Núm. Exp. 119/2024.
Funes Aviña Marina vs. Hernández Martínez Laura. Oral Civil 2 Acdos. Núm. Exp. 406/2022.
García Rosario Marcelino vs. Alonso García Rosa María. Oral Civil Expedientillo. 1 Acdo. en Expedientillo. Núm. Exp. 49/2024.
García Sanabria Zaira vs. HSBC México, S.A., Institución de Banca Múltiple, Grupo Financiero HSBC. Oral Mercantil Cuad. de Amp. Directo D. C. 230/2024. 1 Acdo. en Cuaderno_Amparo_Act. Núm. Exp. 290/2023.
Grupo Comercial Sagopa S.A. de C.V. vs. Romero García Estefania Escarlet. Medios Preparatorios Mercantil 1 Acdo. Núm. Exp. 66/2024.
Grupo Godmac Serapio Rendón S.C. vs. Banco Mercantil del Norte Sa Institución de Banca Múltiple Grupo Financiero Banorte. Oral Mercantil 1 Acdo. Núm. Exp. 73/2024.
Operadora Falcón, S.A. P. I. de C.V. Sofom, E. N. R vs. Morales Ortiz Adolfo. Ejecutivo Mercantil 2 Acdos. Núm. Exp. 683/2022.
Portafolio de Negocios, S.A. de C.V. Sofom E. R vs. Vulcano Alloys, S. de R. L. de C.V. y Zárate Martín Francisco Javier. Providencias Precautorias Mercantil Cuad. de Amp. Indirecto 218/2024. 1 Acdo. en Cuaderno_Amparo_Dem. Núm. Exp. 683/2023 218/2024-2-B.
Protean Business Solutions S.A. de C.V. vs. Morada Uno México Sapi de C.V. Oral Mercantil 1 Acdo. Núm. Exp. 93/2024.
Secreto. Providencias Precautorias Mercantil Secreto. 1 Acdo. Núm. Exp. 336/2023.

EL SECRETARIO DE ACUERDOS
MTRO. ROLANDO JESÚS IBAÑEZ PÉREZ

SÉPTIMO DE LO CIVIL DE PROCESO ORAL

SECRETARÍA "A"
ACUERDOS DEL 5 DE ABRIL DEL 2024

Banco Santander México, Sociedad Anónima, Institución de Banca Múltiple, Grupo Financiero Santander México vs. Adcoma Maquinaria, Sociedad Anónima de Capital Variable y/o Roberto Abarca Rojas. Oral Mercantil No Ha Lugar. 1 Acdo. en Expedientillo. Núm. Exp. 1946/2022.
BBVA México, S.A., Institución de Banca Múltiple, Grupo Financiero BBVA México vs. Rubio Hernández Matilde. Oral Mercantil Destrucción. 1 Acdo. Núm. Exp. 119/2024.
BBVA México, Sociedad Anónima, Institución de Banca Múltiple, Grupo Financiero BBVA México vs. Cano & Flores Prestadora de Servicios, Sociedad Anónima de Capital Variable y Flores López Brenda Licet y Revuelta López Juliana. Oral Mercantil Vista. 1 Acdo. Núm. Exp. 38/2024.
Caja de Previsión de la Policía Preventiva de la Ciudad de México vs. Pérez Esquivel Eduardo Jesús. Oral Civil Admite. 1 Acdo. Núm. Exp. 170/2024.
Campos Reyeros y Cia, Sociedad Anonima de Capital Variable vs. Jaart Business, Sociedad Anónima de Capital Variable. Otros Oralidad Mercantil Exhibe Traslado. 1 Acdo. Núm. Exp. 309/2023.
Feliciano Esteban J Guadalupe vs. Eva Cruz Rodríguez y Director del Registro Público de la Propiedad y del Comercio de la Ciudad de México. Oral Civil Disposición Notario. 1 Acdo. Núm. Exp. 664/2016.
Gamboa García Anabayuleti vs. Sincronia Films, Sociedad Anónima de Capital Variable y Lázaro García Eric Eduardo y Chanona Velázquez Octavio. Otros Oralidad Civil Exhibe Minutas. 1 Acdo. Núm. Exp. 264/2023.
Instituto Mexicano del Seguro Social vs. Rosa Amalia Cortez Escobar y/o Rosa Amalia Cortés Escobar y/o Rosa Amalia Cortez Vda. Solórzano. Otros Oralidad Civil Señala Domicilio. 1 Acdo. Núm. Exp. 286/2022.
Mora Cazares Ana vs. Mapfre México, Sociedad Anónima. Pago de Seguro Oralidad Mercantil Notificar Juzgado. 1 Acdo. en Cuaderno_Amparo_Dem. Núm. Exp. 561/2023.

LA SECRETARIA DE ACUERDOS
LIC. MARÍA DEL CONSUELO RUBIO OLGUÍN

SECRETARÍA "B"
ACUERDOS DEL 5 DE ABRIL DEL 2024

Alvarado Paniagua Fernando vs. Bojorges Rivas Alfredo Norberto. Ejecutivo Mercantil Oral Oralidad Mercantil Acuerdo. 1 Acdo. Núm. Exp. 833/2019.
Álvarez Morales Víctor Manuel vs. Guillermo Cruz Pérez Álvarez. Oral Civil 1 Acdo. Núm. Exp. 515/2013.
Distribuidora de Autos y Camiones de Zamora, S.A. de C.V. vs. Transportes Trodar S.A. de C.V. y Otro. Exh. Oral Mercantil Auto Admisorio. 1 Acdo. en Exhorto. Núm. Exp. 177/2024.
Estrella Cárdenas Xóchitl vs. Banco Nacional de México Sa Integrante del Grupo Financiero Banamex. Otros Oralidad Mercantil 1 Acdo. Núm. Exp. 568/2023.
Gómez Bruera Esteban Facundo vs. Cabo Kitesurf. Oral Mercantil Acuerdo. 1 Acdo. Núm. Exp. 90/2024.
Nacional Financiera Sociedad Nacional de Crédito Institución de Banca de

SOLO CONSULTA

Desarrollo en su Carácter de Fiduciaria del Fideicomiso Denominado Fideicomiso Arrendamiento Identificado en Los Registros de la Fiduciaria Con el Número 80730 vs. Martínez Uribe Carlos Alberto. Oral Mercantil Acuerdo. 1 Acdo. Núm. Exp. 78/2024.

Sánchez Carvente Karla Alejandra vs. Strategic Capital Agency Sapi de C.V. Oral Mercantil Girar Exhorto. 1 Acdo. Núm. Exp. 120/2024.

Santiago Moreno René vs. Confederación para el Desarrollo Humano de la Ciudad de México, Sociedad Civil. Proced. Convencional Mercantil Civil Acuerdo. 1 Acdo. Núm. Exp. 154/2020.

Secreto. Medios Preparatorios Mercantil Auto Admisorio. 1 Acdo. Núm. Exp. 144/2024.

Secreto. Oral Mercantil Acuerdo. 1 Acdo. en Incidente. Núm. Exp. 736/2023 Providencias Precautorias.

AUDIENCIAS

BBVA México, Sociedad Anónima, Institución de Banca Múltiple, Grupo Financiero BBVA México vs. Cano & Flores Prestadora de Servicios, Sociedad Anónima de Capital Variable y Flores López Brenda Licet y López López Rubicela. Acta Aud. Prelim. Oral Mercantil. 1 Audiencia. Núm. Exp. 39/2024.

Estrella Cárdenas Xóchitl vs. Banco Nacional de México Sa Integrante del Grupo Financiero Banamex. Fecha de Aud. Prelim. Otros Oralidad Mercantil. 1 Audiencia. Núm. Exp. 568/2023.

Ica Constructora, S.A. de C.V. vs. Pretencreto, S.A. de C.V. Acta Aud. de Juic. Oral Mercantil. 1 Audiencia. Núm. Exp. 541/2023.

LA SECRETARIA DE ACUERDOS
LIC. ASENA GUADALUPE NÁNDEZ ALCÁZAR

SECRETARÍA "C"
ACUERDOS DEL 5 DE ABRIL DEL 2024

Caja de Previsión de la Policía Preventiva de la Ciudad de México vs. Ruíz Hernández Sergio. Otros Oralidad Civil 1 Acdo. Núm. Exp. 242/2023.

Caja de Previsión de la Policía Preventiva de la Ciudad de México vs. Sánchez Contreras Genaro. Otros Oralidad Civil 1 Acdo. Núm. Exp. 464/2023.

Fernández Zetina Hortensia y Otros vs. Eloísa Natividad Ramos. Oral Civil Acdo. en Amparo. 1 Acdo. en Cuaderno_Amparo_Dem. Núm. Exp. 307/2015 Amp. Ind. 421/2024.

Mendieta Said Arturo y Junhuen Mendieta Luna vs. Seguros Banamex, Sociedad Anónima de Capital Variable y Grupo Nacional Provincial, Sociedad Anónima Bursátil. Oral Mercantil Expedientillo. 1 Acdo. en Expedientillo. Núm. Exp. 915/2018.

Pérez Adams Marcelino vs. Cinemex Toluca II S.A. de C.V. y Cinemex Desarrollos S.A. de C.V. y Operadora de Cinemas S.A. de C.V. y Latin American Movie Theaters Sapi de C.V. y Cadena Mexicana de Exhibición S.A. de C.V. Juris. Voluntaria Oral Civil Prevención Juris. Voluntaria. 1 Acdo. Núm. Exp. 163/2024.

Pérez Hernández José Luis vs. HSBC México, Sociedad Anónima, Institución de Banca Múltiple, Grupo Financiero HSBC. Otros Oralidad Mercantil Expedientillo. 1 Acdo. en Expedientillo. Núm. Exp. 308/2023.

Secreto. Providencias Precautorias Oral Mercantil Secreto Providencias. 1 Acdo. Núm. Exp. 161/2023.

Secreto. Ejecutivo Mercantil Oral Mercantil Destrucción Secreto. 1 Acdo. Núm. Exp. 178/2024.

Secreto. Ejecutivo Mercantil Oral Oralidad Mercantil Secreto. 1 Acdo. Núm. Exp. 356/2023.

Velasco Aguilar Andrés Enrique y Velasco Aguilar Alejandro Enrique y Velasco Aguilar Carlos Enrique y Velasco Aguilar Rodrigo Enrique vs. BBVA Seguros México, Sociedad Anónima de Capital Variable, Grupo Financiero BBVA México. Pago de Seguro Oralidad Mercantil Acdo. en Amparo. 1 Acdo. en Cuaderno_Amparo_Dem. 1 Acdo. en Cuaderno_Amparo_Act. Núm. Exp. 221/2023.

EL SECRETARIO DE ACUERDOS
LIC. GILBERTO REYES BLANCAS

OCTAVO DE LO CIVIL DE PROCESO ORAL

SECRETARÍA "A"
ACUERDOS DEL 5 DE ABRIL DEL 2024

Aditamentos Refacciones y Servicios para Motocicletas Importadas S.A. de C.V. vs. Citibanamex S.A. Oral Mercantil Oral Mercantil. 1 Acdo. Núm. Exp. 602/2023.

Alarcón Castaño Eulogia María del Socorro vs. Banco Santander México Sa Institución de Banca Múltiple Grupo Financiero Santander y Zurich Santander Seguros México S.A. Oral Mercantil Oral Mercantil. 1 Acdo. Núm. Exp. 552/2022.

Banco Nacional de México, S.A. de C.V., Grupo Financiero Citibanamex, Integrante del Grupo Financiero Banamex y Jaimes García José Luis. Oral Mercantil Oral Mercantil. 1 Acdo. Núm. Exp. 472/2023.

Banco Nacional de Obras y Servicios Públicos Sociedad Nacional de Crédito Institución de Banca de Desarrollo Institución Fiduciaria en el Fideicomiso 184 Denominado Bahia de Banderas Fibba vs. Jaidar Matalobos Julieta Esperanza y Director General de Catastro y Registro Público de la Propiedad y del Comercio en el Estado de Nayarit y Jefe Registrador de la Oficina del Registro Público de la Propiedad y del Comercio del Distrito de Bucerias. Oral Mercantil Oral Mercantil Exhorto. 1 Acdo. en Exhorto. Núm. Exp. 172/2024.

Corporación Nomi Fin. S.A. de C.V. Sofom Enr vs. Dg Lotus Enterprise S.A. de C.V. y Díaz Brown Garza Rodrigo Manuel. Oral Mercantil Oral Mercantil. 2 Acdos. Núm. Exp. 71/2024.

G2m Consultoría y Comercialización Sociedad Anónima de Capital Variable vs. Jas Financial Solutions S.A. de C.V. Juris. Voluntaria Civil Juris. Voluntaria. 1 Acdo. Núm. Exp. 130/2024.

HSBC México, Sociedad Anónima Institución de Banca Múltiple, Grupo Financiero HSBC vs. Ingeniería y Proyectos Dalí, S.A. de C.V. y Olguín Soto Araceli. Ejecutivo Mercantil Oral Mercantil Oral Mercantil. 1 Acdo. Núm. Exp. 23/2024.

Uninet S.A. de C.V. vs. Hmk Ism S.A. de C.V. Oral Mercantil Oral Mercantil. 2 Acdos. Núm. Exp. 410/2023.

LA SECRETARIA DE ACUERDOS
LIC. MARÍA ESTHER GONZÁLEZ ORDOÑEZ

SECRETARÍA "B"
ACUERDOS DEL 5 DE ABRIL DEL 2024

Abastecedora Fres Frut S.A. de C.V. vs. Tradiciones Chucho Arroyo S de R.L. de C.V. Oral Mercantil Acuerdo. 1 Acdo. Núm. Exp. 794/2022.

Banco Santander México, S.A., Institución de Banca Múltiple Grupo Financiero Santander México vs. Lining Products Company S.A. de C.V. y Millen García Humberto. Ejecutivo Mercantil Oral Mercantil Acuerdo. 1 Acdo. Núm. Exp. 744/2022.

Banco Santander México, Sociedad Anónima, Instituc vs. Linking 360 de México, Sociedad Anónima de Capital y Otero Catalán Martha. Resc. de Contrato Oralidad Civil Acuerdo. 2 Acdos. Núm. Exp. 536/2023.

Beltrán López Rita vs. Jacques Blanca Magdalena. Oral Mercantil Acuerdo. 1 Acdo. Núm. Exp. 635/2023.

Camacho Luna Juana vs. Miguel Moreno Luna. Oral Civil Acuerdo. 1 Acdo. Núm. Exp. 714/2019.

Instituto del Fondo Nacional para el Consumo de Los Trabajadores vs. Bernal Vargas José Alfredo. Resc. de Contrato Oralidad Civil Acuerdo. 1 Acdo. Núm. Exp. 524/2023.

Labrador Dellanira vs. Unión Explotadora de Inversiones Sociedad Anónima Promotora de Inversión de Capital Variable. Oral Mercantil 1 Acdo. Núm. Exp. 55/2024.

Mendoza Pimentel Evangelina vs. Metlife México Sa y Seguros Inbursa Sa Grupo Financiero Inbursa y Axa Seguros S.A. de C.V. Oral Mercantil Acuerdo. 1 Acdo. Núm. Exp. 144/2024.

Sindicato de Trabajadores y Empleados de la Industria del Transporte y Actividades Conexas de la República Mexicana vs. Banco Santander México Sa Institución de Banca Múltiple Grupo Financiero Santander México. Oral Mercantil 1 Acdo. Núm. Exp. 194/2023.

Villar Otero María Esther vs. Luis Federico Moreno Treviño y Rosa María Treviño García Manzo. Nul. de Juic. Concluido Civil Acuerdo. 1 Acdo. Núm. Exp. 4/2021.

AUDIENCIA

Instituto del Fondo Nacional para el Consumo de Los Trabajadores vs. Pacheco Gutiérrez Octavio Gilberto. Acdo. Resc. de Contrato Oralidad Civil. 1 Audiencia. Núm. Exp. 564/2023.

SENTENCIA INTERLOCUTORIA

Eos Projectr Management México Sapi de C.V. vs. Wsp de México S.A. de C.V. Ejecutivo Mercantil Oral Mercantil Sent. Interl. Liquidación de Intereses 1 Núm. Exp. 746/2022 Exp: Acumulado Al 515/2022

EL SECRETARIO DE ACUERDOS
LIC. LUCIANO ESTRADA TORRES

SOLO CONSULTA
SOLO CONSULTA
SOLO CONSULTA

SECRETARÍA "C"
ACUERDOS DEL 5 DE ABRIL DEL 2024

Grupo Perdomo e Hijos S.A. de C.V. vs. Coconi Díaz Miguel Ángel. Otros Oralidad Mercantil No Se Admite Inc. de Tachas. 1 Acdo. Núm. Exp. 459/2023.
Instrumentación Médica S.A. de C.V. vs. For S.A. de C.V. Otros Oralidad Mercantil Dnc Desglosar. 1 Acdo. Núm. Exp. 189/2023.
Llanos Graciela Ortega vs. Mercado Libre, S. de R. L. de C.V. Oral Mercantil Exhibe Billete. 1 Acdo. Núm. Exp. 519/2022.
Makymat Sapi de C.V. vs. Sabores Especies y Condimentos Green S.A. de C.V. Oral Mercantil Sin Lugar. 1 Acdo. Núm. Exp. 748/2022.
Murguía Moreno José Antonio vs. Utrilla Elizalde Gabriel y Guadalupe Elizalde de Utrilla. Oral Civil Razón. Imposibilidad de Requerir a Guadalupe. 2 Acdos. Núm. Exp. 449/2018 Bis. 1.
Navarrete Ancona José vs. Brito Acevedo Orlando y Mendoza Zúñiga Ma Guadalupe. Oral Mercantil Girar Of. 1 Acdo. Núm. Exp. 339/2022.
Operadora Mega K S.A. de C.V. vs. Lab Solutions For Equipment & Supplies de México S de R.L. de C.V. y Tapia García María Ruth. Oral Mercantil Ordena Req. de Pago y Emb. en Juzgado (Edictos). 1 Acdo. Núm. Exp. 357/2021.
Riveroll Otero Claudia María vs. BBVA México Sa Institución de Banca Múltiple Grupo Financiero BBVA México. Otros Oralidad Mercantil Razón Notifica. 2 Acdos. Núm. Exp. 99/2024.
Tapia Qunterio Adolfo vs. Chicurel Jasqui José Eliahu y Chicurel Franco Abud Alberto y X Jacobo David y Seade Laniado y Levy Hop Carlos y Lavín Zavala Jaime y Zlochisty Jasqui Aarón y Levy Hop Abraham y Hernández Franco Óscar y Chicurel Jasqui Daniel y Martínez López Carlos Antonio y Hernández Franco Verónica y Jasqui Suued Raquel. Otros Oralidad Mercantil Contestación Reservada. 1 Acdo. Núm. Exp. 338/2023.
Toyota Financial Services México S.A. de C.V. vs. López Rojas Hortencia Candelaria. Oral Mercantil por Enterado Se Sobresee. 1 Acdo. en Amparo. Núm. Exp. 287/2021 Amparo Indirecto 875/2023 que Remite el Juzgado Sexto de Distrito Civil de la Cdmx.

LA SECRETARIA DE ACUERDOS
LIC. CARLA SIMÓN VÁZQUEZ

NOVENO DE LO CIVIL DE PROCESO ORAL

SECRETARÍA "A"
ACUERDOS DEL 5 DE ABRIL DEL 2024

Banco Santander México S.A. Institución de Banca Múltiple Grupo Financiero Santander México y Promotora Sku S.A. P. I. de C.V. vs. Multiservicios Valle del Tangamanga S.A. de C.V. y Lomelí Rodríguez Gabriel. Resc. de Contrato Oralidad Mercantil Acuerdo. 2 Acdos. Núm. Exp. 324/2023.
BBVA México, S.A., Institución de Banca Múltiple, Grupo Financiero BBVA México vs. Belu Servmx, S.A. de C.V. y Mercado Salgado Daniel. Oral Mercantil Acuerdo. 1 Acdo. en Incidente. Núm. Exp. 731/2023 Inc. de Providencias Precautorias.
El Palacio de Hierro S.A. de C.V. vs. Novoa Limón Marcela Patricia. Resc. de Contrato Oralidad Mercantil Amparo. 1 Acdo. en Cuaderno_Amparo_Act. Núm. Exp. 687/2022.
Instituto del Fondo Nacional para el Consumo de Los Trabajadores vs. Castro Ruíz Luis Román. Otros Oralidad Mercantil Acuerdo. 1 Acdo. Núm. Exp. 550/2023.
Martínez Salazar Brenda vs. Muñoz Tamayo Ausencio su Sucesión. Oral Civil Acuerdo. 1 Acdo. Núm. Exp. 17/2020.
Ramírez Rivera Romario Ismael vs. Vásquez Jiménez Tita Dorotea. Proforma Oralidad Civil Prevención. 1 Acdo. Núm. Exp. 171/2024.
Unifin Financiera, Sociedad Anónima Bursatil de Capital Variable vs. Achtli Alimentos Nutritivos, S.A. de C.V. y Velasco Ávila Cuauhtémoc José. Oral Mercantil Amparo. 1 Acdo. en Amparo. Núm. Exp. 134/2021 Indirecto 328/2024-Viii.

AUDIENCIA

Silva Márquez Estefania vs. Banco Nacional de México Sa Integrante del Grupo Financiero Banamex. Aud. de Juic. Otros Oralidad Mercantil. 1 Audiencia. Núm. Exp. 637/2023.

SENTENCIA DEFINITIVA DEL 5 DE ABRIL DEL 2024

Silva Márquez Estefania vs. Banco Nacional de México Sa Integrante del Grupo Financiero Banamex. Otros Oralidad Mercantil Sent. Def. 1 Núm. Exp. 637/2023

EL SECRETARIO DE ACUERDOS
LIC. JOSÉ MATEO MENDOZA QUIROZ

SECRETARÍA "B"
ACUERDOS DEL 5 DE ABRIL DEL 2024

Aguilar Bautista Jaquelíne Marisol vs. Banco Santander México Sa Institución de Banca Múltiple Grupo Financiero Santander México. Oral Mercantil Nh. 1 Acdo. Núm. Exp. 222/2023.
Bahi Marmolejo María del Pilar vs. Desarrolladora Acultzingo S.A. de C.V. Oral Mercantil Exhorto, Turno. 1 Acdo. Núm. Exp. 172/2023.
BBVA México, S.A., Institución de Banca Múltiple, Grupo Financiero BBVA México vs. Anderica, S.A. de C.V. y Moshe Vaustat Gadi y Anderica Magallón Nelli. Oral Mercantil Formar Expdllo. 1 Acdo. Núm. Exp. 518/2022.
Cáceres Talavera Martha Fabiola vs. Bonilla Mendoza Antonio. Oral Civil Exhibe Cédulas. 1 Acdo. Núm. Exp. 28/2024.
Dependencia Inmobiliaria a S.A. de C.V. vs. Dlr Arquitectos S.A. de C.V. y Moreno Yáñez Mario Alberto. Oral Mercantil Emplaza, Remitir Amparo. 2 Acdos. en Amparo. Núm. Exp. 652/2023 Actor.
Ediciones Fiscales Isef, S.A. vs. Comercializadora Nuevos Horizontes del Centro, S. de R. L. C.V. Oral Mercantil Deja Sin Efectos Apercibimiento. 1 Acdo. Núm. Exp. 522/2016.
Martínez Mauricio Feliciana vs. Seguros Banorte S.A. de C.V. Grupo Financiero Banorte. Oral Mercantil Notifica Amparo. 1 Acdo. en Amparo. Núm. Exp. 668/2023 Directo Seguros Banorte.
Mercado Vega Ariel vs. Hangar 1 Centro Automotriz de Alto Rendimiento y Miller Bolívar Fernado Mario. Oral Civil Dada Nueva Cuenta. 1 Acdo. Núm. Exp. 598/2023.
Nacional Financiera S.N.C. vs. Constructora San Sebastián S.A. de C.V. y Ramal Aboumrad Jaime Andrés. Oral Mercantil Deja Sin Efectos Apercibimiento. 1 Acdo. Núm. Exp. 245/2023 Tomo II.
Omaña Mosqueda Fabiola vs. Zurich Vida Compañía de Seguros S.A. Exh. Oral Mercantil Vista. 1 Acdo. en Exhorto. Núm. Exp. 115/2024.
Rojas Guerra Daniel vs. Tovias Vázquez Julio C. Ejecutivo Mercantil Oral Mercantil Amparo. 1 Acdo. en Amparo. Núm. Exp. 832/2019 Bis. 1 Amparo Indirecto.
Salgado Reyes Apolinar vs. Adriana Eduwiges Ojeda Vega. Oral Civil Señalar Domicilio. 1 Acdo. en Seccion_De_Ejecución. Núm. Exp. 578/2016 Tomo II.
Secreto. Providencias Precautorias Oral Mercantil Una Vez Que. 1 Acdo. Núm. Exp. 102/2024.
Synnex de México S.A. de C.V. vs. Multiequipos y Medicamentos S.A. de C.V. y También Conocida como Multimed S.A. de C.V. y Vergara Fernández Juan Melquiades. Oral Mercantil Cedula Practicada. 2 Acdos. en Amparo. Núm. Exp. 208/2022 Amparo.

EL SECRETARIO DE ACUERDOS
LIC. JORGE EDUARDO SÁNCHEZ ARCEO

SECRETARÍA "C"
ACUERDOS DEL 5 DE ABRIL DEL 2024

BBVA México, S.A., Institución de Banca Múltiple, Grupo Financiero BBVA México vs. Valverde Díaz Jairo Daniel. Resc. de Contrato Oralidad Mercantil Admisorio. 1 Acdo. Núm. Exp. 153/2024.
Carnes Selectas Tangamanga S.A. de C.V. vs. Cremería y Salchichonería Letritas S.A. de C.V. Oral Mercantil Acuerdo. 1 Acdo. Núm. Exp. 259/2021.
Estrada García Perla Yuneiri vs. Qualitas Compañía de Seguros S.A. de C.V. Cump. de Contrato Oralidad Mercantil Acuerdo. 1 Acdo. Núm. Exp. 19/2023.
Grupo Reliarisk Sapi de C.V. vs. New Fortress Energy Inc. y Amaunet S de R.L. de C.V. y New Fortress Energy Servicios México S de R.L. de C.V. y Nfe Upstream Co S de R.L. de C.V. Otros Oralidad Mercantil Admisorio. 1 Acdo. Núm. Exp. 149/2024.
Lozano Román Saúl Miguel vs. Ortiz Zapata Daniel. Ejecutivo Mercantil Oral Oralidad Mercantil Acuerdo. 1 Acdo. Núm. Exp. 43/2023.
Roa Saab Héctor vs. El Águila Compañía de Seguros S.A. de C.V. Pago de Seguro Oralidad Mercantil Amparo. 1 Acdo. en Amparo. Núm. Exp. 660/2023 Demandada.

SOLO CONSULTA
SOLO CONSULTA
SOLO CONSULTA

Secreto. Ejecutivo Mercantil Oral Oralidad Mercantil Acuerdo. 1 Acdo. Núm. Exp. 359/2023.
Unirenta Arrendamientos S.A. de C.V. vs. Grupo Quinra S.A. de C.V. y Quintana Razo Christian Alejandro. Resc. de Contrato Oralidad Mercantil Acuerdo. 1 Acdo. Núm. Exp. 429/2021.
AUDIENCIA
Sofimex, Institución de Garantías, S.A. vs. Quenel Moguel Carlos Eduardo y Proesur, S.A. de C.V. Acdo. Otros Oralidad Mercantil. 1 Audiencia. Núm. Exp. 6/2022.

EL SECRETARIO DE ACUERDOS
LIC. DAVID HUERTA ATRIANO

DÉCIMO DE LO CIVIL DE PROCESO ORAL

SECRETARÍA "A"
ACUERDOS DEL 5 DE ABRIL DEL 2024

Álvarez Trujillo Reyna Gloria vs. Asociación Unión Victoria, A.C. y Olguín Ledesma Agustín. Oral Civil Oral Civil Se Reserva. 1 Acdo. Núm. Exp. 491/2015 Tomo II.
Arias Cervantes María Itandehui vs. BBVA México Sa Institución de Banca Múltiple Grupo Financiero BBVA México. Otros Oralidad Mercantil Oral Mercantil. Estese a Constancias. 1 Acdo. Núm. Exp. 103/2024.
Banco Mercantil del Norte Sa Institución de Banca Múltiple Grupo Financiero Banorte vs. Naviera Campeche Marvel Sociedad Anónima de Capital Variable y Conservas Campeche Sociedad Anónima de Capital Variable y Ceballos Alejandre Mónica Patricia y Ceballos Alejandre Edward Jesús y Ceballos Fuentes Laureano Jesús. Ejecutivo Mercantil Oral Oralidad Mercantil 1 Acdo. en Cuaderno_Amparo_Dem. Núm. Exp. 301/2023 Amparo D. C. 128/2024.
BBVA México, S.A., Institución de Banca Múltiple, Grupo Financiero BBVA México vs. Tapia González Edgar Raúl. Oral Mercantil Oral Mercantil Vista Oficio Primera Secretaría. 1 Acdo. Núm. Exp. 481/2023.
Bolaina Brito Estrella de Los Santos vs. Axa Seguros S.A. de C.V. Oral Mercantil Oral Mercantil Computo Dos Días. 2 Acdos. en Amparo. Núm. Exp. 431/2023 Directo 20-03-2024.
Caja de Previsión de la Policía Preventiva de la Ciudad de México vs. García Pérez Cristina. Otros Oralidad Civil Oral Civil. Admisión. 1 Acdo. Núm. Exp. 170/2024.
Chacón Rodríguez María del Carmen vs. Zurich Santander Seguros México S.A. Oral Mercantil Oral Mercantil Una Vez. 1 Acdo. Núm. Exp. 310/2023.
Cisneros Ponce María Concepción vs. Transportes Mex Ameri K S.A. de C.V. Otros Oralidad Mercantil Expedientillo. 1 Acdo. en Exhorto. Núm. Exp. 153/2024.
Comercializadora y Distribuidora Apac, S.A. de C.V. vs. Grupo Empresarial Chockmah, S.A. de C.V. Oral Mercantil Oral Mercantil Turnar Nuevamente. 1 Acdo. Núm. Exp. 610/2018.
Gimsa Construcciones Integrales del Golfo vs. Ibecomex. Oral Mercantil Oral Mercantil Girar Oficios. 1 Acdo. Núm. Exp. 731/2023.
Grupo de Seguridad Privada Jjj S.A. de C.V. vs. Eurvalle S.A. de C.V. Resc. de Contrato Oralidad Mercantil Oral Mercantil Desechado. 1 Acdo. Núm. Exp. 143/2024.
Instituto del Fondo Nacional para el Consumo de Los Trabajadores vs. Zavala Garcés Miguel Ángel. Oral Mercantil Oral Mercantil Vista Oficio Primera Secretaría. 1 Acdo. Núm. Exp. 570/2023.
Mendoza Ávila Jesús Alberto y Mendoza Aponte Jesús Alberto vs. Seguros BBVA Bancomer S.A. Pago de Seguro Oralidad Mercantil Regreso Exp. del Archivo. 1 Acdo. Núm. Exp. 291/2022.
Pérez Adams Marcelino vs. Cinemex Wtc S.A. de C.V. y Cinemex Desarrollos S.A. de C.V. y Operadora de Cinemas S.A. de C.V. y Latin American Movie Theaters Sapi de C.V. y Cadena Mexicana de Exhibición S.A. de C.V. Juris. Voluntaria Oral Civil Juris. Voluntaria. Prevención. 1 Acdo. Núm. Exp. 163/2024.
Prestadora de Servicios Ciclomart Sapi de C.V. Sofom Enr vs. Nautilus 7 S.A. de C.V. y Ramírez Arenas Francisco Mario. Otros Oralidad Mercantil Providencias Precautorias. Se Desechan. 1 Acdo. Núm. Exp. 140/2024.
Secreto. Otros Oralidad Civil Desecha Providencias Precautorias. 1 Acdo. Núm. Exp. 141/2024.
Secreto. Providencias Precautorias Mercantil Providencias Precautorias Desechado. 1 Acdo. Núm. Exp. 151/2024.
Zamora Álvarez Zurisadai vs. Sandoval Camacho Jesús Roberto. Oral Civil Oral Civil. Exhiba Copias de Traslado. 1 Acdo. Núm. Exp. 741/2023.

LA SECRETARIA DE ACUERDOS
LIC. KARLA VANESA PONCE MERAZ

SECRETARÍA "B"
ACUERDOS DEL 5 DE ABRIL DEL 2024

Fim Tierra Uno Sociedad de Responsabilidad Limitada de Capital Variable vs. Millán Márquez Juan Jaffet. Oral Mercantil Oral Mercantil. Desechamiento. 1 Acdo. Núm. Exp. 165/2024.
Flores Cadena José Manuel vs. Vermeersch de Maples Blanca y También Conocida como Blanca Vermeersch Bouree. Oral Civil Oral Civil. Prevención. 1 Acdo. Núm. Exp. 164/2024.
Instituto Mexicano del Seguro Social vs. Manuel López Galindo. Oral Civil Oral Civil Minuta Sellada. 1 Acdo. Núm. Exp. 535/2017.
Insumos Internacionales Gc S.A. de C.V. vs. Prorusa S.A. de C.V. y Inmobiliaria Olazcoaga S.A. de C.V. y Rueda Olascoaga José Luis y Rueda Muñoz Javier. Otros Oralidad Mercantil Oral Mercantil. Oficio Amparo. 1 Acdo. en Cuaderno_Amparo_Act. Núm. Exp. 455/2022 de Amparo del Actor.
Juárez Olivera Delfino Adelaido vs. Forever 21 México S de R.L. de C.V. Oral Mercantil Oral Mercantil. Oficio Amparo Act. 2 Acdos. en Cuaderno_Amparo_Dem. Núm. Exp. 625/2022 Amparo 536/2023.
Liks Co Educación S de R.L. de C.V. vs. Affinitas Medios de Pago Sapi de C.V. Oral Mercantil Vía de Apremio Minuta Sella. 1 Acdo. Núm. Exp. 616/2023.
Secreto. Providencias Precautorias Mercantil Providencias Precautorias. Prevención. 1 Acdo. Núm. Exp. 155/2024.
Unifin Financiera, S.A. B. de C.V. vs. Altos Hornos de México, S.A. B. de C.V. y Minera del Norte, S.A. de C.V. Oral Mercantil Oral Mercantil. Contestación Minera del Norte, S.A. de C.V. 2 Acdos. Núm. Exp. 4/2024.
Vega Beltrán Jaime vs. Robiu Climent Martha Rosario. Oral Civil Auto. 1 Acdo. Núm. Exp. 174/2014.

LA SECRETARIA DE ACUERDOS
LIC. MARÍA LIZBETH HERNÁNDEZ ESPINOZA

SECRETARÍA "C"
ACUERDOS DEL 5 DE ABRIL DEL 2024

Instituto del Fondo Nacional para el Consumo de Los Trabajadores vs. Lescas Hernández Ana Luisa. Oral Mercantil Oral Mercantil Vista Oficio. 1 Acdo. Núm. Exp. 490/2023.
Jaime Mireles Apolonio vs. Banco Nacional de México Sa Integrante del Grupo Financiero Banamex S.A. de C.V. Oral Mercantil Oral Mercantil Auto Aclaratorio. 1 Acdo. Núm. Exp. 609/2023.
Landstar Metro Servicios Sapi de C.V. vs. Cabrera Villaseñor Ma Gabriela. Oral Mercantil Amparo Directo Rendir Informe Justificado. 1 Acdo. en Cuaderno_Amparo_Act. Núm. Exp. 87/2024 04/04/2024.
Meza Peña Liliana vs. Costa Esparza Iraimy. Oral Mercantil Se Procede a la Ejecc. Forzosa. 1 Acdo. Núm. Exp. 687/2022.
Meza Peña Liliana vs. Costa Esparza Iraimy. Oral Mercantil Prov Prec Girar Oficio a la Comisión Bancaria y de Valores. 1 Acdo. en Otros. Núm. Exp. 687/2022 Providencias Precautorias.
Reyes Quiroz Aquiles vs. Fuentes Mejía Saúl y Ramírez Vázquez Elsa. Ejecutivo Mercantil Oral Mercantil Cuader Amparo Notif Al Tercer Interesado Enviar Informe Justificado. 1 Acdo. en Cuaderno_Amparo_Act. Núm. Exp. 217/2023 3/04/2024.
Secreto. Ejecutivo Mercantil Oral Mercantil Ejecutivo Mercantil Admite Demanda. 1 Acdo. Núm. Exp. 147/2024.
Soto Borja Escobar Bernardo vs. Omnifut S.A. de C.V. y de la Torre Lovegrove Diego Gabriel y Promotora Deportiva y de Entretenimiento Mexicana S.A. de C.V. y Jiménez Peregrina Ricardo. Oral Mercantil Oral Mercantil Turnar Exhorto. 1 Acdo. Núm. Exp. 230/2023.
Tecnoval de México S.A. de C.V. vs. Gastrorumen S.A. de C.V. Otros Oralidad Mercantil Oral Mercantil. 1 Acdo. Núm. Exp. 167/2024.

LA SECRETARIA DE ACUERDOS
LIC. MA. TERESA MORA CRUZ

SOLO CONSULTA
SOLO CONSULTA
SOLO CONSULTA

DÉCIMO PRIMERO DE LO CIVIL DE PROCESO ORAL

SECRETARÍA "A"
ACUERDOS DEL 5 DE ABRIL DEL 2024

Alandia Pérez Doris Mayte vs. Grupo Aitex S.A. de C.V. y Sandoval Ortiz Gustavo y Pedraza Rivero Berenice. Otros Oralidad Mercantil Nueva Cédula. 1 Acdo. Núm. Exp. 104/2024.
BBVA México S.A. Institución de Banca Múltiple, Grupo Financiero BBVA México vs. Terra Move S.A. de C.V. y Otros. Providencias Precautorias Oral Mercantil Computo 3d. 1 Acdo. Núm. Exp. 167/2024.
Caja de Previsión de la Policía Preventiva de la Ciudad de México vs. Méndez Santiago René. Otros Oralidad Civil Admisorio. 1 Acdo. Núm. Exp. 170/2024.
Enríquez Yaffar Gustavo vs. Tkinov S.A. de C.V. y Quiroz Cervantes Mario Alberto. Otros Oralidad Mercantil Computo 3d. 1 Acdo. Núm. Exp. 157/2024.
González Moreno José Luís vs. Tradeco Infraestructura, S.A. de C.V. Oral Mercantil Ejecución. 1 Acdo. Núm. Exp. 684/2014.
Mccain México, S.A. de C.V. vs. Grupo Alimenticio Alicia S.A. de C.V. Otros Oralidad Mercantil Desecha. 1 Acdo. Núm. Exp. 137/2024.
Mercado Coria Maykhol. Otros Oralidad Mercantil Computo 3d. 1 Acdo. Núm. Exp. 141/2024.
Secreto. Providencias Precautorias Oral Mercantil Computo 3d. 1 Acdo. Núm. Exp. 164/2024.
Secreto. Providencias Precautorias Oral Mercantil Requerimiento. 1 Acdo. Núm. Exp. 174/2024.
Secreto. Ejecutivo Mercantil Oral Oralidad Mercantil Nueva Cédula. 1 Acdo. Núm. Exp. 51/2023.
Secreto. Ejecutivo Mercantil Oral Oralidad Mercantil Oficios para Domicilio. 1 Acdo. Núm. Exp. 511/2023.
Vargas Meza Marcela vs. Diana Mancebo Mendoza, Sandra Mancebo Mendoza, Carla Ivonne Mancebo Mendoza y Eduardo Mancebo Picazo. Oral Civil Oficio Federales. 1 Acdo. en Amparo. Núm. Exp. 637/2019 Amparo Codemandadas Diana y Carla.
Zamora Aguirre Michelle vs. Aplicaciones Tecnológicas en Construcción S.A. de C.V. Oral Civil Autorización. 1 Acdo. Núm. Exp. 714/2023.

EL SECRETARIO DE ACUERDOS
LIC. MIGUEL ÁNGEL VELÁZQUEZ MÉNDEZ

SECRETARÍA "B"
ACUERDOS DEL 5 DE ABRIL DEL 2024

Aguilar Vilchis Gema vs. Méndez Jiménez Arturo. Otros Oralidad Mercantil Desechamiento por Territorio. 1 Acdo. Núm. Exp. 158/2024.
Banco Mercantil del Norte, Sociedad Anónima, Institución de Banca Múltiple, Grupo Financiero Banorte vs. Comercializadora en Alimentos el Che S.A. de C.V. y Rodríguez Servín José Omar. Ejecutivo Mercantil Oral Oralidad Mercantil Oficio Rppc-Finaliza Tramite. 2 Acdos. Núm. Exp. 168/2022.
Banco Nacional de Obras y Servicios Públicos Sociedad Nacional de Crédito vs. Cibanco, Sociedad Anónima Institución de Banca Múltiple Fiduciaria del Fideicomiso Cib/3389 y Up Experience Sociedad Anónima de Capital Variable y Directora General de Catastro y Registro Público de la Propiedad y del Comercio en el Estado de Nayarit y Jefe Registrador de la Oficina Distrital de Bucerias de la Dirección de Registro Público de la Propiedad y del Comercio del Estado. Otros Oralidad Mercantil Ajustado a Derecho-Notificación. 1 Acdo. en Exhorto. Núm. Exp. 172/2024 Exhorto.
BBVA México, S.A. Institución de Banca Múltiple, Grupo Financiero BBVA México vs. Gómez González Álvaro. Otros Oralidad Mercantil Admiten Amparo-Rendido Informe. 1 Acdo. en Amparo. Núm. Exp. 75/2024 Amparo Actora.
BBVA México, S.A. Institución de Banca Múltiple, Grupo Financiero BBVA México vs. González Green María Isabel. Otros Oralidad Mercantil Prevención. 1 Acdo. Núm. Exp. 148/2024.
HSBC México, S.A., Institución de Banca Múltiple, Grupo Financiero HSBC División Fiduciaria, en su Carácter de Fiduciario en el Fideicomiso Irrevocable Número F/243264 vs. Óscar Vargas Pineda. Oral Mercantil Manifiesta Tramite a Exhorto. 1 Acdo. Núm. Exp. 338/2016.
Hurtado Martínez Pascual vs. Héctor Jaime Méndez y Mariano Renero Granja. Ejecutivo Mercantil Oral Mercantil Exh. Sin Diligenciar. 1 Acdo. en Expedientillo. Núm. Exp. 102/2020 Expedientillo.
Orozco Fascinetto Raúl Edson vs. Sted Traslados, Sociedad de Responsabilidad Limitada de Capital Variable. Resc. de Contrato Oralidad Mercantil Ratificado que Sea. 2 Acdos. Núm. Exp. 695/2023.
Rincón de la Cruz Marciano vs. Seguros Banorte, S.A. de C.V. Grupo Financiero Banorte y Aseguradora Interacciones S.A. de C.V. Grupo Financiero Interacciones. Otros Oralidad Mercantil Ratifique. 1 Acdo. Núm. Exp. 135/2024.
Secreto. Otros Oralidad Mercantil Exhibe Minuta Exhorto. 1 Acdo. Núm. Exp. 315/2021.

LA SECRETARIA DE ACUERDOS
LIC. BRENDA PAREDES ORTIZ

SECRETARÍA "C"
ACUERDOS DEL 5 DE ABRIL DEL 2024

BBVA México S.A. Institución de Banca Múltiple, Grupo Financiero BBVA México vs. Dzib Echevarría Russel Amir. Otros Oralidad Mercantil Razón Imposibilidad. 1 Acdo. Núm. Exp. 129/2024.
BBVA México Sociedad Anónima, Institución de Banca Múltiple, Grupo Financiero BBVA México vs. Grupo Alto Voltaje S.A. de C.V. y Montiel Rechy Antonio. Otros Oralidad Mercantil Razón Imposibilidad. 1 Acdo. Núm. Exp. 83/2024.
Corporación Nomi Fin. S.A. de C.V. Sofom E. N. R vs. Distribuidora Concreazul F2 S.A. de C.V. y Espinoza Medina Javier Isidro. Providencias Precautorias Oral Mercantil Informe BBVA. 2 Acdos. Núm. Exp. 563/2023.
Culebro Bunker Tamara Jane vs. Culebro Siles Alejandro Fernando. Ejecutivo Mercantil Oral Oralidad Mercantil Razón Imposibilidad. 1 Acdo. Núm. Exp. 560/2023.
Mancilla Pérez Diana vs. Seguros Banorte S.A. de C.V. Grupo Financiero Banorte y Instituto de Seguridad y Servicios Sociales de Los Trabajadores del Estado. Cump. de Contrato Oralidad Mercantil Razón Imposibilidad. 1 Acdo. en Cuaderno_Amparo_Dem. Núm. Exp. 593/2023 Amp. Banorte.
Marine Finance S.A. P. I. S.A. de C.V. vs. Butron Hernández Diego. Jurisdicción Voluntaria Oral Mercantil Admisorio. 1 Acdo. Núm. Exp. 169/2024.
Moreno Ramos Óscar vs. Moron Peña Olga Mercedes y Chavarría Lemus Héctor Manuel. Ejecutivo Mercantil Oral Oralidad Mercantil Emplaz. Tercero Interesado. 1 Acdo. en Amparo. Núm. Exp. 99/2023 Amparo Dem. Olga Mercedes.
Oropeza Beivide Beatriz Eugenia vs. Banco Azteca S.A. Institución de Banca Múltiple. Otros Oralidad Mercantil Perito Tercero Acepta y Protesta Cargo. 1 Acdo. Núm. Exp. 686/2023.
Secreto. Providencias Precautorias Oral Mercantil No Se Decretan Providencias Precautorias. 1 Acdo. Núm. Exp. 163/2024.
AUDIENCIAS
Instituto del Fondo Nacional para el Consumo de Los Trabajadores vs. Prado Valdez Marina Berenice. Continuación de Aud. Prelim. Otros Oralidad Mercantil. 1 Audiencia. Núm. Exp. 373/2023.
Niembro Rivera Jesús Julián vs. Axa Seguros S.A. de C.V. Desahogo de Vista y Fecha de Aud. Prelim. Otros Oralidad Mercantil. 1 Audiencia. Núm. Exp. 63/2024.
Padilla Fernández Antonia Yolanda vs. Metlife México S.A. de C.V. antes Metlife México S.A. Aud. de Juic. Oral Mercantil. 1 Audiencia. Núm. Exp. 539/2023.
SENTENCIA DEFINITIVA DEL 5 DE ABRIL DEL 2024
Padilla Fernández Antonia Yolanda vs. Metlife México S.A. de C.V. antes Metlife México S.A. Oral Mercantil Sent. Def. 1 Núm. Exp. 539/2023

EL SECRETARIO DE ACUERDOS
LIC. DAVID ROBERTO MERCADO ROJAS

DÉCIMO SEGUNDO DE LO CIVIL DE PROCESO ORAL

SECRETARÍA "A"
ACUERDOS DEL 5 DE ABRIL DEL 2024

Antell System, S. de R. L. de C.V. Ejecutivo Mercantil 1 Acdo. en Amparo. Núm. Exp. 701/2022.

SOLO CONSULTA
SOLO CONSULTA
SOLO CONSULTA

Banco Nacional de México Sa Integrante del Grupo Financiero Banamex vs. Zappa S.A. de C.V. y Trejo Segoviano Jesús y Recinas Aguado Víctor Hugo y Recinas Aguadao Gilberto Ángel. Ejecutivo Mercantil Oral Mercantil 1 Acdo. Núm. Exp. 451/2023.

Banco Nacional de México, S.A. Integrante del Grupo Financiero Banamex vs. Simemex, S.A. de C.V. y Flores Quiñones Gerardo Enrique. Ejecutivo Mercantil Oral Mercantil 1 Acdo. Núm. Exp. 594/2023.

Banco Santander México, S.A., Institución de Banca Múltiple, Grupo Financiero Santander México vs. Corzo Canchola Héctor. Otros Oralidad Mercantil 1 Acdo. en Incidente. Núm. Exp. 671/2023.

BBVA México, S.A., Institución de Banca Múltiple, Grupo Financiero BBVA México vs. Pérez Chavira Margarita Eugenia. Oral Mercantil 2 Acdos. Núm. Exp. 474/2023.

Canseco Miguel Adrián vs. Castro Cornelia Margarita. Oral Mercantil 1 Acdo. Núm. Exp. 87/2024.

Corona Valle Juan Antonio vs. Corona Valle Carmen. Oral Civil 1 Acdo. Núm. Exp. 94/2024.

Desarrolladora y Comercializadora Pecab, S. de R. L. de C.V. Ejecutivo Mercantil 1 Acdo. en Expedientillo. Núm. Exp. 311/2022.

Díaz Aurora J vs. Antell System S de R.L. de C.V. Ejecutivo Mercantil Oral Mercantil 1 Acdo. Núm. Exp. 701/2022.

Díaz Huerta María del Carmen vs. Seguros Banorte S.A. de C.V. Grupo Financiero Banorte. Pago de Seguro Oralidad Mercantil 1 Acdo. Núm. Exp. 571/2023.

Four Eagles Rvrt, S.A. de C.V. vs. Jovi de Francia S.A. P. I. de C.V. Oral Mercantil 1 Acdo. Núm. Exp. 1054/2018.

Martínez Jerez Fernando vs. Scotiabank Inverlat Sa Institución de Banca Múltiple Grupo Financiero Scotiabank Inverlat. Oral Mercantil 1 Acdo. Núm. Exp. 101/2023.

Secreto. Providencias Precautorias Mercantil 1 Acdo. Núm. Exp. 137/2024.

Secreto. Providencias Precautorias Mercantil 1 Acdo. Núm. Exp. 151/2024.

Secreto. Providencias Precautorias Mercantil 1 Acdo. Núm. Exp. 554/2023.

Solano Pérez Fernado vs. Seguros Monterrey New York Life S.A. de C.V. Cump. de Contrato Oralidad Mercantil 1 Acdo. Núm. Exp. 324/2022.

Unifin Financiera S.A. P. I. de C.V. Sofom, E. N. R., Ahora Unifin Financiera S.A. B. de C.V. vs. Samplex, S.A. de C.V. y Fernando Garza Guerra. Oral Mercantil 1 Acdo. Núm. Exp. 177/2021.

Valenzuela Urrea Carlos Alberto vs. Circuitbank y Operadora Licón Sociedad Anónima de Capital Variable y Oli Holdings Sociedad Anónima de Capital Variable y Licón Rivera Francisco Javier. Oral Mercantil 1 Acdo. Núm. Exp. 147/2024.

AUDIENCIA

Sofimex Institución de Garantías, S.A. antes Afianzadora Sofimex, S.A. vs. Loadmaster Universal Rigs, Inc. y Kennedy Fabricating Inc. y Ulterra Drilling Technologies México, S.A. de C.V. y Loadmaster Drilling Technologies Llc. Ord. Mercantil. 1 Audiencia. Núm. Exp. 117/2022.

SENTENCIA DEFINITIVA DEL 5 DE ABRIL DEL 2024

Sofimex Institución de Garantías, S.A. antes Afianzadora Sofimex, S.A. vs. Loadmaster Universal Rigs, Inc. y Kennedy Fabricating Inc. y Ulterra Drilling Technologies México, S.A. de C.V. y Loadmaster Drilling Technologies Llc. Ord. Mercantil 1 Núm. Exp. 117/2022

LA SECRETARIA DE ACUERDOS
LIC. BLANCA ITZEL ALCALÁ DE LA PAZ

SECRETARÍA "B"
ACUERDOS DEL 5 DE ABRIL DEL 2024

Amézquita Urbina Daniel vs. Luz María Tecuatl Hernández, Coheredera y Albacea en el Juic. Intestam. de Higinio Tecuatl Capitan. Oral Civil Acdo. 1 Acdo. Núm. Exp. 55/2021.

Banco Santander México Sa Institución de Banca Múltiple Grupo Financiero Santander México vs. Distribuidora de Carnes Providencia S.A. de C.V. y Medina Hernández Jorge. Ejecutivo Mercantil Oral Oralidad Mercantil 1 Acdo. Núm. Exp. 162/2024.

BBVA México, S.A., Institución de Banca Múltiple, Grupo Financiero BBVA México vs. Salinas Fuentes Fernando. Cump. de Contrato Oralidad Mercantil Se Requieren Documentos. 1 Acdo. Núm. Exp. 175/2024.

Díaz Pico Alicia. Oral Mercantil Se Sobresee Juic. de Amparo. 1 Acdo. en Amparo. Núm. Exp. 9/2024.

Gallegos Pérez Heriberto vs. BBVA Bancomer Sociedad Anónima Institución de Banca Múltiple Grupo Financiero BBVA México. Oral Mercantil Emplaz. Amparo. 1 Acdo. Núm. Exp. 638/2023.

HSBC México, S.A. Institución de Banca Múltiple Grupo Financiero Habc. Oral Mercantil Nueva Cédula. 1 Acdo. Núm. Exp. 748/2023.

Pérez Rivera Ángela vs. Gómez Chagoya Víctor y Saucedo Razo Lidia y Instituto del Fondo Nacional de la Vivienda para los Trabajadores. Cump. de Contrato Oralidad Civil Desechamiento. 1 Acdo. Núm. Exp. 142/2024.

Psicofarma S.A. de C.V. vs. Corporación Saixa S.A. de C.V. Oral Mercantil Sicor. 1 Acdo. Núm. Exp. 695/2023.

Secreto. Oral Mercantil Admisión Exhorto. 1 Acdo. en Exhorto. Núm. Exp. 172/2024.

Vázquez Tapia Carolina vs. Coordinadora Democrática de la Ciudad de México A.C. Resc. de Contrato Oralidad Civil Emplazamiento. 1 Acdo. Núm. Exp. 92/2024.

Volkswagen Leasing S.A. de C.V. vs. Crh Maquinas y Excavaciones S.A. de C.V. y Cuevas Carreón Carlos Eduardo. Ejecutivo Mercantil Oral Oralidad Mercantil 1 Acdo. Núm. Exp. 168/2024.

Zamudio Ochoa Ariadna Cecilia vs. Smx Financial Sapi de C.V. Sofom Enr. Oral Mercantil Acdo. 1 Acdo. Núm. Exp. 678/2023.

LA SECRETARIA DE ACUERDOS
LIC. VICKY VERÓNICA JUÁREZ CORONADO

SECRETARÍA "C"
ACUERDOS DEL 5 DE ABRIL DEL 2024

Amézquita Urbina Daniel vs. Luis Alfonso Zenen Zambrano Barroso y Ana Paola Mazzoco Segura. Oral Civil 1 Acdo. Núm. Exp. 753/2017.

BBVA México, S.A. Institución de Banca Múltiple Grupo Financiero BBVA México. Oral Mercantil Oral Mercantil Expedientillo. 1 Acdo. en Expedientillo. Núm. Exp. 626/2022.

Caballero Pérez Pablo vs. Zurich Santander Seguros México S.A. Oral Mercantil 1 Acdo. Núm. Exp. 269/2022.

Cadu Inmobiliaria, S.A. de C.V. Oral Mercantil Amparo. 1 Acdo. en Amparo. Núm. Exp. 299/2023 Bis. 2.

Caja de Previsión de la Policía Preventiva de la Ciudad de México vs. Pérez Basurto Casandra Joselyn. Oral Civil Ejecutivo Mercantil Oral. 2 Acdos. Núm. Exp. 143/2024.

Caja de Previsión de la Policía Preventiva de la Ciudad de México. Oral Civil Amparo. 1 Acdo. en Amparo. Núm. Exp. 56/2024.

Cibanco Sociedad Anónima Institución de Banca Múltiple Actuando Única y Exclusivamente como Fiduciario del Fideicomiso Identificado Con el Número Cib 2177 vs. Zubiria Fernández Regina y Fernández Barraza María de Lourdes. Oral Mercantil Oral Mercantil. 1 Acdo. Núm. Exp. 113/2024.

Corpovael, S.A. B. de C.V. Oral Mercantil Amparo. 1 Acdo. en Amparo. Núm. Exp. 299/2023 Bis. 1.

Corredor Tarango, S.A. de C.V. Oral Mercantil Amparo Directo-Corredor Tarango, S.A. de C.V. 1 Acdo. en Amparo. Núm. Exp. 299/2023.

Ekscelenko Sapi de C.V. Sofom Enr vs. Grupar S.A. de C.V. y Amézcua Solís Espiridion. Providencias Precautorias Mercantil Providencias Precautorias. 1 Acdo. Núm. Exp. 166/2024.

Elizondo Vega Leticia vs. Hortencia Camargo Landín y Registro Público de la Propiedad y del Comercio. Oral Civil 1 Acdo. Núm. Exp. 303/2017.

Farías Foullon José María vs. Grupo de Administración y Promoción de Vivienda Mexicana S.A. de C.V. Oral Civil Oral Civil. 1 Acdo. Núm. Exp. 63/2024.

Instrumentos y Productos Biomedicos de México S.A. de C.V. vs. Instituto de Seguridad y Servicios Soiciales de Los Trabajadores del Estado Issste. Oral Mercantil Oral Civil. 1 Acdo. Núm. Exp. 63/2023.

Novus Pack, S.A. de C.V. Ejecutivo Mercantil Ejecutivo Mercantil Oral -Exhorto. 1 Acdo. en Exhorto. Núm. Exp. 149/2024.

Producción Arquitectónica S.A. de C.V. vs. Operadora de Cinemas S.A. de C.V. Oral Mercantil Oral Mercantil. 1 Acdo. Núm. Exp. 46/2024.

Promociones Bosques, S.A. de C.V. Oral Mercantil Amparo -Promociones. 1 Acdo. en Amparo. Núm. Exp. 299/2023 Bis. 4 Prooociones Bosques, S.A. de C.V.

Signy Vianney Leyva Romero vs. Gildardo Rodríguez Morales. Oral Civil Oral Civil. 1 Acdo. Núm. Exp. 123/2021.

SOLO CONSULTA
SOLO CONSULTA
SOLO CONSULTA

Startcredit Capital Sapi de C.V. vs. Right Arm Solutions S.A. de C.V. y Ríos Arturo Francisco. Oral Civil Oral Civil. 1 Acdo. Núm. Exp. 133/2024.
Trejo Pérez Francisco Javier vs. Axa Seguros S.A. de C.V. Oral Mercantil 1 Acdo. Núm. Exp. 743/2023.
Velásquez López Jesús vs. Hdi Seguros S.A. de C.V. Oral Mercantil Oral Mercantil. 2 Acdos. Núm. Exp. 690/2023.
World Wide Valet Sociedad Anónima de Capital Variable vs. Jas Financial Solutions S.A. de C.V. Juris. Voluntaria Oral Civil Juris. Voluntaria. 1 Acdo. Núm. Exp. 130/2024.
Yale de México Sapi de C.V. vs. Jequimsa. Oral Mercantil Oral Mercantil. 1 Acdo. Núm. Exp. 160/2024.

LA SECRETARIA DE ACUERDOS
LIC. BLANCA ITZEL ALCALÁ DE LA PAZ

DÉCIMO TERCERO DE LO CIVIL DE PROCESO ORAL

SECRETARÍA "A"
ACUERDOS DEL 5 DE ABRIL DEL 2024

Banco Santander México S.A. Institución de Banca Múltiple, Grupo Financiero Santander México vs. e J Wright de México S.A. de C.V. Providencias Precautorias Civil Comparecencia de Notif. de Providencias. 1 Acdo. Núm. Exp. 370/2021.
BBVA México, S.A., Institución de Banca Múltiple, Grupo Financiero BBVA México vs. Maqueda Jiménez Fátima. Oral Mercantil Tramite. 1 Acdo. en Cuadernillo. Núm. Exp. 475/2023 Providencia Precautoria.
Herfelu Sociedad Anónima de Capital Variable vs. Toscano Cabrera Sociedad Anónima de Capital Variable. Otros Oralidad Mercantil Sent Def. 2 Acdos. Núm. Exp. 79/2024.
Hernández González Bacilia vs. Banco Azteca Sa Institución de Banca Múltiple Banco Azteca México. Nul. de Contrato Oralidad Mercantil Contesta Demanda. 1 Acdo. Núm. Exp. 739/2023.
HSBC México, Sociedad Anónima, Institución de Banca Múltiple, Grupo Financiero HSBC, División Fiduciaria Dentro del Fideicomiso F/234036 vs. Marco Antonio Hernández Hernández y Marisela Acosta Montoya. Oral Mercantil Vista. 1 Acdo. Núm. Exp. 661/2015.
López Tirado Juan José vs. López Tirado Mario Alberto. Otros Oralidad Civil Cedula. 1 Acdo. Núm. Exp. 70/2024.
Martínez Romero René vs. Sánchez Lara Érika Berenice. Otros Oralidad Civil Vista. 1 Acdo. Núm. Exp. 22/2024.
Mendoza Flores Carlos Alberto vs. Banco Inbursa Sa Institución de Banca Múltiple Grupo Financiero Inbursa. Otros Oralidad Mercantil Prevención a la Contestación de Demanda. 1 Acdo. Núm. Exp. 85/2024.
Molina Avilés Consuelo vs. Gestión de Recuperación de Cartera Bancaria y Grac Bienes Raíces. Resc. de Contrato Oralidad Mercantil Oficio y Autorizaciónes. 1 Acdo. Núm. Exp. 745/2023.
Quintanilla Bonifaz José Vicente y Quintanilla Arana José Vicente vs. Banco Actinver Sa Institución de Banca Múltiple Grupo Financiero Actinver. Otros Oralidad Mercantil Tramite. 1 Acdo. Núm. Exp. 7/2024.
Quintanilla Bonifaz José Vicente y Quintanilla Arana José Vicente vs. Banco Actinver Sa Institución de Banca Múltiple Grupo Financiero Actinver. Otros Oralidad Mercantil Tramite. 1 Acdo. en Amparo. Núm. Exp. 7/2024 Amparo 248/2024.
Secreto. Providencias Precautorias Oral Mercantil Admite. 1 Acdo. Núm. Exp. 169/2024.
Sesma Caballero Ana Ydalia vs. Canada English Academy S.A. de C.V. Cump. de Contrato Oralidad Mercantil Emplaz. de Amparo. 1 Acdo. en Amparo. Núm. Exp. 103/2023 Amparo Directo.

EL SECRETARIO DE ACUERDOS
LIC. HERIBRANT PEDRAZA MEZA

SECRETARÍA "B"
ACUERDOS DEL 5 DE ABRIL DEL 2024

Banco Santander (México), Sociedad Anónima, Institución de Banca Múltiple, Grupo Financiero Santander México vs. Pika Pekas, Sociedad Anónima de Capital Variable, José Alberto Tovar Pedroza y Dilliam Langarica Romero. Oral Mercantil Turno. 1 Acdo. Núm. Exp. 714/2017.
BBVA México, S.A., Institución de Banca Múltiple, Grupo Financiero BBVA México vs. Hernández Castillo María de la Luz. Otros Oralidad Mercantil 1 Acdo. Núm. Exp. 173/2024.
Besins Healthcare México S.A. de C.V. vs. Casa Marzam S.A. de C.V. Otros Oralidad Mercantil 1 Acdo. Núm. Exp. 152/2024.
Bp Estaciones y Servicios Energéticos S.A. de C.V. vs. Combustibles Decom S.A. de C.V. y Berkley International Fianzas México S.A. de C.V. Oral Mercantil 1 Acdo. Núm. Exp. 440/2022.
Cervantes Guerrero Gonzalo Zaid vs. Autofinanciamiento México S.A. de C.V. y Aseguradora Patrimonial Vida S.A. de C.V. Oral Mercantil Tramite. 1 Acdo. Núm. Exp. 758/2022.
Daimler Financial Services México, Sociedad de Responsabilidad Limitada de Capital Variable vs. Erick Julio César Alvarado García. Juris. Voluntaria Familiar Tramite. 1 Acdo. Núm. Exp. 239/2021.
Grupo Integral Dragde, S.A. de C.V. vs. Seguros Banorte, S.A. de C.V., Grupo Financiero Banorte. Cump. de Contrato Oralidad Mercantil Tramite. 1 Acdo. Núm. Exp. 386/2022.
HSBC México vs. Dyms S.A. de C.V. Providencias Precautorias Oral Mercantil 1 Acdo. Núm. Exp. 170/2024.
Instituto del Fondo Nacional para el Consumo de Los Trabajadores vs. Córdova Sánchez Ana Luisa. Oral Mercantil 1 Acdo. en Amparo. Núm. Exp. 392/2023 Amparo.
Msg Minerales Sintéticos Granulados Sociedad Anónima de Capital Variable vs. Delgado Sánchez Gilda Dolores. Jurisdiccción Voluntaria Oral Mercantil 1 Acdo. Núm. Exp. 128/2024.
Pérez Alva María Esther vs. Grupo Marzuz S.A. de C.V. y Zubiate Nava José Luis. Otros Oralidad Mercantil Tramite. 1 Acdo. Núm. Exp. 146/2024.
AUDIENCIA
Ambriz Arroyo Jaime Leonel vs. Chávez Pliego Roberto. Oral Civil. 1 Audiencia. Núm. Exp. 455/2023.

LA SECRETARIA DE ACUERDOS
LIC. ARLEN VILLEGAS GÓMEZ

SECRETARÍA "C"
ACUERDOS DEL 5 DE ABRIL DEL 2024

Aguilar Reyes Candelaria Gabriela vs. Banco Azteca Sa Institución de Banca Múltiple. Otros Oralidad Mercantil 1 Acdo. Núm. Exp. 51/2024.
Herrera Vilchis Iván Antonio vs. Morales Xiquez Miriam. Oral Civil 1 Acdo. en Amparo. Núm. Exp. 306/2023 Amparo Actor.
Muñoz Linss Luis Alvar vs. American Express Bank (México), S.A. Institución de Banca Múltiple. Ejecutivo Mercantil Oral Oralidad Mercantil 1 Acdo. Núm. Exp. 213/2022.
Pazos Chávez Luis Martín vs. María Teresa Aguirre Dellaluna de Hawkyard y C. Director del Registro Público de la Propiedad y del Comercio de la Ciudad de México. Oral Civil 1 Acdo. Núm. Exp. 30/2019.
Policía Bancaria e Industrial como Cuerpo de Proximidad de la Secretaria de Seguridad Ciudadana del Gobierno de la Ciudad de México vs. Dicasel S.A. de C.V. Cump. de Contrato Oralidad Civil 1 Acdo. en Amparo. Núm. Exp. 201/2023 Amparo Directo Actora.
Portafolio de Negocios, S.A. de C.V. Sofom E. R vs. Reyes López Juan y Maquina Restaurando a México, S.A. de C.V. y Rivera Rodríguez Luis Fernando y Uribe Chacón Ismael Antonio y Chacón Guzmán Lorena. Providencias Precautorias Civil 1 Acdo. Núm. Exp. 228/2023.
Promoción de Infraestructura Advance S.A. de C.V. vs. Chubb Fianzas Monterrey Aseguradora de Aución S.A. (Antes Ace Fianzas Monterrey S.A.) y Constructora Chufani S.A. de C.V. Oral Mercantil 1 Acdo. Núm. Exp. 519/2023.
S.C. Soft Private Limited Company vs. Jm Asesores y Servicios S.A. de C.V. Oral Mercantil 1 Acdo. Núm. Exp. 741/2022.
Sistema de Corte Cnc Metal S.A. de C.V. vs. Portillo Gaytán Christian Raphael. Cump. de Contrato Oralidad Mercantil 1 Acdo. Núm. Exp. 144/2024.
Vallarta Adventure, S.A. de C.V. vs. Mendoza Sánchez Juan Manuel y Mendoza Sánchez Felipe. Ejecutivo Mercantil Oral Oralidad Mercantil 1 Acdo. Núm. Exp. 444/2022.
Wolk It Services, S. de R. L. de C.V. vs. Nometech Servicios Especializados, S.A. de C.V. Medios Preparatorios a Juic. Oral Mercantil Oralidad Mercantil 1 Acdo. Núm. Exp. 228/2022.
NO PUBLICADO

SOLO CONSULTA
SOLO CONSULTA
SOLO CONSULTA

Glp Publicidad S.C. vs. Instituto Internacional Britania Ligthart S.C. y Rocío Esquivel Linda. Otros Oralidad Mercantil 1 Acdo. Núm. Exp. 126/2024.

LA SECRETARIA DE ACUERDOS
LIC. YAZMÍN VÁZQUEZ LONGINO

DÉCIMO CUARTO DE LO CIVIL DE PROCESO ORAL Y DE TUTELA DE DERECHOS HUMANOS DE LA CIUDAD DE MÉXICO

SECRETARÍA "A"
ACUERDOS DEL 5 DE ABRIL DEL 2024

Aseguradora Insurgentes, S.A. de C.V., Grupo Financiero Aserta vs. Tassinari Gaya Sandrina. Oral Mercantil A-Prevención Oral Mercantil. 1 Acdo. Núm. Exp. 148/2024.
Banco Autofin México, S.A., Institución de Banca Múltiple vs. Silva González Nanci Noemí. Oral Mercantil C. Respuesta Oficio. 1 Acdo. Núm. Exp. 290/2023.
Banco Invex S.A. Institución de Banca Múltiple, Invex Grupo Financiero en su Carácter de Fiduciario del Fideicomiso Irrevocable Centro Capital Identificado Bajo el Número 860 vs. Valdemar García de la Cruz. Oral Mercantil C. Expedientillo. 1 Acdo. Núm. Exp. 242/2018.
Cabi Mérida S.A. de C.V. vs. Arceo Chávez Sergio Enrique y Cuevas Gómez Abraham Antonio y Jumpingland S de R.L. de C.V. Oral Mercantil C. Requerimiento de Documentos. 1 Acdo. Núm. Exp. 178/2024.
Díaz Rodríguez Elia Flor vs. Guadarrama Rebollo Sara del Carmen. Oral Civil A-Se Agrega Ced. y Razón Actuarial. 1 Acdo. en Amparo. Núm. Exp. 312/2023 Interpuesto por Elía Flor Díaz Rodríguez.
Edgardo y Guadalupe Piñon S.A. de C.V. vs. Gd Comercializadora Sureste S.A. de C.V. Oral Mercantil C. Llegada y Radicación de Autos. 1 Acdo. Núm. Exp. 448/2023.
Godoy Martínez Juan Antonio vs. Banco Nacional de México S.A., Integrante del Grupo Financiero Banamex. Oral Mercantil C. Razón Actuarial. 1 Acdo. Núm. Exp. 96/2024.
Guerrero Medina Armando Gabriel vs. Adame Peñaloza Sucesión a Bienes de Juan Javier. Oral Mercantil C. Copias Certificadas. 2 Acdos. Núm. Exp. 316/2022.
Guerrero Medina Armando Gabriel vs. Adame Peñaloza Sucesión a Bienes de Juan Javier. Oral Mercantil A-Se Requiere Cumplimiento. 1 Acdo. en Amparo. Núm. Exp. 316/2022 Interpuesto por Armando Gabriel Guerrero Medina 1056/2023.
López Huerta María Francisca Guadalupe vs. Zurich Compañía de Seguros, S.A. También Conocida como Zurich Santander Seguros México, S.A. Oral Mercantil C. Sicor. 1 Acdo. Núm. Exp. 116/2024.
Macías Martínez Carlos Alberto vs. Bear Vargas Sandra Miriam. Oral Civil C. Copias Certificadas. 1 Acdo. Núm. Exp. 520/2023.
Martínez Sepúlveda Ángel, su Sucesión vs. Banco Nacional de México, S.A., Integrante del Grupo Financieo Banamex. Oral Mercantil A-Deberá Estarse a Lo Ordenado en Auto Diverso. 2 Acdos. Núm. Exp. 860/2018.
Ruíz Anguiano Marko Augusto vs. Gutiérrez Alcántara José Ángel Rodolfo y Intermediación Inmobiliaria Gutza, S.A. de C.V. Oral Civil C. Ratificar. 1 Acdo. Núm. Exp. 656/2023.
Secreto. Providencias Precautorias Mercantil A-Prevención Prov. Prec. 1 Acdo. Núm. Exp. 162/2024.
Secreto. Ejecutivo Mercantil Oral Mercantil C. Se Reserva. 1 Acdo. Núm. Exp. 186/2023.
Secreto. Oral Mercantil C. Respuesta Oficio -Vista. 1 Acdo. Núm. Exp. 488/2023.
Secreto. Ejecutivo Mercantil C. Razón Actuarial -Vista. 1 Acdo. Núm. Exp. 746/2023.
AUDIENCIA
Díaz Rodríguez Elia Flor vs. Guadarrama Rebollo Sara del Carmen. C. Acta de Aud. Oral Civil. 1 Audiencia. Núm. Exp. 312/2023.

SENTENCIA DEFINITIVA DEL 5 DE ABRIL DEL 2024

Díaz Rodríguez Elia Flor vs. Guadarrama Rebollo Sara del Carmen. Oral Civil A-Sent. Def. 1 Núm. Exp. 312/2023

LA SECRETARIA DE ACUERDOS
LIC. SILVIA SOTO ESCALANTE

SECRETARÍA "B"
ACUERDOS DEL 5 DE ABRIL DEL 2024

123lease, S.A. P. I. de C.V. vs. Zago Transportes Especializados, S.A. de C.V. Oral Mercantil C. Requerimiento de Documentos. 1 Acdo. Núm. Exp. 177/2024.
Adames y Suari Guillermo Ramón y También Conocido como Guillermo Adames Suari vs. López Hernández su Sucesión Aldegunda. Oral Civil C. por Hechas Manifestaciones. 1 Acdo. Núm. Exp. 251/2023.
Autofinanciamiento México, S.A. de C.V. vs. Irma Hilda Sanvicente Bautista, Guerrero Degadillo Alfredo y Guerrero Delgadillo Jorge. Oral Mercantil C. Turno -Oficio. 1 Acdo. Núm. Exp. 331/2017.
Axa Seguros, S.A. de C.V. vs. Helma Outsourcing Company, S. C. de R. L. de C.V. Oral Mercantil C. Desechado Om. 1 Acdo. Núm. Exp. 123/2024.
BBVA México, S.A. Instoitución de Banca Múltiple, Grupo Financiero BBVA México vs. Ecoblock International, S.A. C.V. y Piazzesi Di Vallimosa Tomassi Francesco Andrea Cesare y Piazzesi Di Vallimosa Tomassi Mario Uberto. Oral Mercantil C. Turno -Oficio. 1 Acdo. Núm. Exp. 17/2024.
Durán Sánchez Vania Marisol vs. Banco Azteca Sa Institución de Banca Múltiple. Oral Mercantil C. Sicor. 1 Acdo. Núm. Exp. 155/2024.
Fideicomiso Denominado Fondo para el Desarrollo Social de la Ciudad de México, Fungiendo como Fiduciaria del mismo Nacional Financiera, Sociedad Nacional de Crédito, Institución de Banca de Desarrollo vs. Galicia Coraza Marcial y Galicia Coraza Marcos. Oral Mercantil C. Respuesta Oficio. 2 Acdos. Núm. Exp. 89/2024.
Ibáñez Carballo Gloria vs. Rojas Espejel María del Pilar y Rivera Rojas Luis Enrique. Oral Civil B-Desecha. 1 Acdo. Núm. Exp. 167/2024.
Instituto del Fondo Nacional para el Consumo de Los Trabajadores vs. Fernández García Gabriel. Oral Mercantil C. Minutas y Autorizaciones. 1 Acdo. Núm. Exp. 439/2023.
Montepio Luz Saviñon Institución de Asistencia Privada vs. Reséndiz Espinosa Juan Manuel. Oral Civil C. Archivo Devuelve Documentos. 1 Acdo. Núm. Exp. 307/2022.
Pérez Adams Marcelino vs. Boutique Bowling de México S.A. de C.V. y Cinemex Desarrollos S.A. de C.V. y Operadora de Cinemas S.A. del C.V. y Latin American Movie Theaters Sapi de C.V. y Cadena Mexicana de Exhibición S.A. de C.V. Juris. Voluntaria Mercantil B-Prevención. 1 Acdo. Núm. Exp. 163/2024.
Reyes Orozco Silvia vs. Mancilla Mancilla su Sucesión Hilario. Oral Civil C. Sicor. 1 Acdo. Núm. Exp. 135/2024.
Reyes Reyes José Antonio vs. Valle Hernández Germán. Oral Mercantil C. Respuesta Oficio. 1 Acdo. Núm. Exp. 513/2023.
Secreto. Ejecutivo Mercantil C. a Lo Ordenado. 2 Acdos. Núm. Exp. 139/2024.
Secreto. Ejecutivo Mercantil C. Exh. Foraneo No Ajustado a Derecho -Turno. 1 Acdo. en Exhorto. Núm. Exp. 175/2024.
Secreto. Ejecutivo Mercantil Oral Mercantil C. Turno-Cedula. 1 Acdo. Núm. Exp. 401/2023.
Sofom Inbursa S.A. de C.V. Sociedad Financiera de Objeto Múltiple Entidad Regulada Grupo Financiero Inbursa vs. Arias Valdez Adelina. Oral Mercantil C. a Lo Ordenado. 2 Acdos. Núm. Exp. 713/2022.
Todoempaque Cartones Mexicanos S.A. de C.V. vs. Losetas Asfalticas, S. de R. L. de C.V. Oral Mercantil B-Turnar Cédula. 1 Acdo. Núm. Exp. 297/2020.
Velázquez Solís Heladio vs. Scotiabank Inverlat Sa Institución de Banca Múltiple Grupo Financiero Scotiabank Inverlat. Oral Mercantil C. Se Informa Proveído. 1 Acdo. en Amparo. Núm. Exp. 189/2023 Interpuesto por Heladio Velázquez Solís 31/2024-I.
Villareal Compagny Leslie Berenice. Oral Mercantil C. a Sus Autos. 1 Acdo. en Amparo. Núm. Exp. 231/2022 J. A. 231/2022-I-Inc.

SENTENCIA INTERLOCUTORIA

Todoempaque Cartones Mexicanos S.A. de C.V. vs. Losetas Asfalticas, S. de R. L. de C.V. Oral Mercantil B-Sent. Interl. 1 Núm. Exp. 297/2020

EL SECRETARIO DE ACUERDOS
LIC. ELOY CANTERA MONTIEL

SECRETARÍA "C"
SIN PUBLICACIÓN

SOLO CONSULTA
SOLO CONSULTA
SOLO CONSULTA

DÉCIMO QUINTO DE LO CIVIL DE PROCESO ORAL Y DE TUTELA DE DERECHOS HUMANOS DE LA CIUDAD DE MÉXICO

SECRETARÍA "A"
ACUERDOS DEL 5 DE ABRIL DEL 2024

Banco Invex, Sociedad Anónima, Institución de Banca Múltiple, Invex Grupo Financiero, Fiduciario en su Carácter de Fiduciario del Fideicomiso Irrevocable de Centro de Capacitación Identificado Con el Número 860 vs. Brito Jiménez María del Carmen y José Erasmo David Machuca Hernández. Oral Mercantil Agrega Avalúo. 1 Acdo. Núm. Exp. 718/2016.

Hades Capital Sapi de C.V. vs. Grupo Ralama Inmobiliaria S.A. de C.V. Oral Mercantil Ampara y Protege. 1 Acdo. en Amparo. Núm. Exp. 741/2023 Directo.

Hernández Carrillo Graciela vs. Instituto del Fondo Nacional de la Vivienda para los Trabajadores y Ledesma Flores Guillermo. Oral Mercantil Of Contestación. 1 Acdo. Núm. Exp. 91/2024.

Instituto del Fondo Nacional para el Consumo de Los Trabajadores vs. Reyes Hernández Aurelio. Cump. de Contrato Oralidad Mercantil Of Contestación. 1 Acdo. Núm. Exp. 387/2023.

Instituto del Fondo Nacional para el Consumo de Los Trabajadores vs. Villa Cordero José de Jesús. Cump. de Contrato Oralidad Mercantil Ced No Diligenciada. 1 Acdo. Núm. Exp. 570/2023.

Powernetmex S.A. de C.V. vs. Sanborn Hermanos S.A. de C.V. Oral Mercantil Prevención Mercantil. 1 Acdo. Núm. Exp. 161/2024.

Sánchez Aguilar Octavio Salomón vs. Pérez Báez Pedro y Gutiérrez Flores Josefina. Oral Civil Admisorio. 1 Acdo. Núm. Exp. 111/2024.

Sánchez Aguilar Octavio Salomón y Sánchez García Octavio Guadalupe vs. Pérez Báez Pedro y Gutiérrez Flores Josefina. Oral Civil Admisorio. 1 Acdo. Núm. Exp. 114/2024.

Secreto. Providencias Precautorias Mercantil Desecha. 1 Acdo. Núm. Exp. 141/2024.

Secreto. Ejecutivo Mercantil Oral Oralidad Mercantil Ced No Diligenciada. 2 Acdos. Núm. Exp. 311/2023.

Secreto. Cump. de Contrato Oralidad Civil No Ha Lugar. 1 Acdo. Núm. Exp. 541/2023.

Servicios Agac, S.A. de C.V. vs. Ingeniería Eléctrica Bioluzz S a de C V. Exh. Mercantil Disposición de Oficio. 1 Acdo. en Exhorto. Núm. Exp. 164/2024.

Soluciones Digitales Printon S.A. de C.V. vs. Expansión S.A. de C.V. Oral Mercantil Recogen Docs. 1 Acdo. Núm. Exp. 144/2024.

Toyota Financial Services México S.A. de C.V. vs. Logística y Servicios Caballero Trucking S.A. de C.V. y Caballero López Fabiana. Oral Mercantil Entrega Docs. 1 Acdo. Núm. Exp. 94/2024.

Vázquez Ramírez su Sucesión Mauro vs. Citibanamex Seguros S.A. de C.V. Integrante del Grupo Financiero Citibanamex. Pago de Seguro Oralidad Mercantil Reprograma Audiencia. 1 Acdo. Núm. Exp. 561/2023.

Villeda Ortega Angélica María vs. Villeda Muñoz Pedro y Fraccionadora Mexicana Sa y Registro Público de la Propiedad y de Comercio de la Ciudad de México. Oral Civil No Autorización. 1 Acdo. Núm. Exp. 14/2024.

LA SECRETARIA DE ACUERDOS
LIC. ARGELIA ÁLVAREZ ROCHA

SECRETARÍA "B"
ACUERDOS DEL 5 DE ABRIL DEL 2024

Abarca Pineda Sonia Elizabeth vs. González Molina Carmen. Oral Mercantil Prevención Mercantil. 1 Acdo. Núm. Exp. 155/2024.

Banco Santander México S.A. Institución de Banca Múltiple Grupo Financiero Santander México vs. Asfaltadora y Desarrolladora Impianto, S.A. de C.V. y Tinoco González José Luis. Ejecutivo Mercantil Oral Oralidad Mercantil Turno Exhorto. 1 Acdo. Núm. Exp. 500/2023.

Banco Santander México S.A. Institución de Banca Múltiple, Grupo Financiero Santander México vs. García de la Torre Eduardo. Ejecutivo Mercantil Autorización. 1 Acdo. en Exhorto. Núm. Exp. 2/2024.

Deacero, S.A. P. I. de C.V. vs. Promotora de Aceros y Habilitados de Resistencia, S. C. de R. L. de C.V. Oral Mercantil Aclaración. 1 Acdo. Núm. Exp. 722/2023.

Fuerza por México vs. Comercializadora Luji S.A. de C.V. y Kaiser Servicios Operativos S.A. de C.V. y Servicios Administrativos y Operativos Oyv S.A. de C.V. y Promaizmar S.A. de C.V. y Grupo Denisol S.A. de C.V. y y Otros. Otros Oralidad Mercantil Se Admite Recurso de Revisión. 1 Acdo. en Amparo. Núm. Exp. 632/2023 Promaizmar 1387/2023-II.

Garita Arce Pedro Miguel Ángel vs. BBVA México Sa Institución de Banca Múltiple Grupo Financiero BBVA México. Otros Oralidad Mercantil Turno Exh. y Ced. 1 Acdo. Núm. Exp. 692/2023.

Instituto Mexicano del Seguro Social vs. José Francisco Rodríguez Reyes. Oral Civil Se Admite Recurso de Revisión. 1 Acdo. en Cuaderno_Amparo_Dem. Núm. Exp. 623/2017.

La Cruz Azul, Sociedad Cooperativa Limitada. Oral Mercantil Causa Ejecutoria. Concluido. Actuario. 2 Acdos. en Amparo. Núm. Exp. 1288/2022.

Magum S.A. de C.V. vs. Zurich Compañía de Seguros Sa y Ford Credit de México S.A. de C.V. Sociedad Financiera de Objeto Múltiple Entidad Regulada. Cump. de Contrato Oralidad Mercantil Aclaración. 1 Acdo. Núm. Exp. 595/2023.

Nr Finance México, S.A. de C.V. vs. Melchor Linares Yolanda. Ejecutivo Mercantil Oral Oralidad Mercantil Sin Lugar. 1 Acdo. en Expedientillo. Núm. Exp. 395/2023.

Presta Simple, S.A. P. I. de C.V., Sofom, E. N. R vs. Cohen Mouhaddeb Menahem Clement y Cohen Hallaleh Yedid Raphael. Ejecutivo Mercantil Oral Oralidad Mercantil No Ampara Ni Protege. 1 Acdo. en Amparo. Núm. Exp. 8/2023.

Reconocimiento Máximo Sociedad Anónima de Capital Variable vs. Inmobiliaria Alvgon Sociedad de Responsabilidad Limitada de Capital Variable y Alverde Alonso María del Pilar Asunción. Oral Mercantil Ced S/Dilig. Vista. 2 Acdos. Núm. Exp. 38/2022.

Secreto. Medios Preparatorios Oral Mercantil Ced. 1 Acdo. Núm. Exp. 625/2023.

Soto Zamora Cristina Aracely vs. Sánchez Garza María Isabel. Otros Oralidad Civil Causa Ejecutoria. Turno Ced. 1 Acdo. Núm. Exp. 362/2023.

Unifin Financiera, S.A. B. de C.V. Anteriormente Unifin Financiera, S.A. B. de C.V., Sofom, E. N. R vs. Distribuidora Química y Hospitalaria Gap S.A. de C.V. y Yin Soto Yulin Guadalupe y Ortega Martínez Jesús. Oral Mercantil Copias Certificadas. 1 Acdo. Núm. Exp. 285/2022.

LA SECRETARIA DE ACUERDOS
LIC. SANDRA ITZEL ZÁRATE

SECRETARÍA "C"
ACUERDOS DEL 5 DE ABRIL DEL 2024

Acosta Pozos Icela vs. Acosta Morales Paciano y Pozos Serrano Yolanda. Oral Civil Adm Civ. Protocolo. 1 Acdo. Núm. Exp. 143/2024.

BBVA México, S.A., Institución de Banca Múltiple, Grupo Financiero BBVA México vs. Becerril Téllez Tatiana. Otros Oralidad Mercantil Aut Sic. 1 Acdo. Núm. Exp. 636/2023.

Coldwell Banker Affiliates de México S.A. de C.V. vs. García Curiel Gabriela y Accord Correraje y Bienes Raíces Sc. Cump. de Contrato Oralidad Mercantil Nhl. 1 Acdo. Núm. Exp. 639/2023.

García Díaz Margarita vs. Axa Seguros S.A. de C.V. y Afix Servicios Financieros Sapi de C.V. Sofom Enr. Oral Mercantil Exh. Const/Elab Exh. 1 Acdo. Núm. Exp. 83/2024.

Instituto del Fondo Nacional para el Consumo de Los Trabajadores vs. Leal Saldana Gerardo. Cump. de Contrato Oralidad Mercantil Elab Ced. 1 Acdo. Núm. Exp. 629/2023.

Jaramillo Sánchez Juan José vs. Qualitas Compañía de Seguros S.A. de C.V. vs. Hernández Martínez José Elías. Otros Oralidad Mercantil Manifestaciones. 1 Acdo. Núm. Exp. 9/2023.

Maquinaria Mad S.A. de C.V. vs. Gómez Luna Francisco Alejandro. Oral Mercantil Ced C.V. 1 Acdo. Núm. Exp. 390/2022.

Minera Mexicana la Cienega S.A. de C.V. vs. Recubrimientos y Protecciones de la Construcción S.A. de C.V. Oral Mercantil 1 Acdo. Núm. Exp. 393/2022.

Nacional Financiera Sociedad Nacional de Crédito Institución de Banca de Desarrollo en su Carácter de Fiduciaria en el Fideicomiso Arrendamiento Identificado Administrativamente Con el Número 80730 vs. Vijusa México Sociedad Anónima de Capital Variable. Juris. Voluntaria Civil Prevención. 1 Acdo. Núm. Exp. 136/2024.

Osuna Amaya Emma Janette vs. Centro Deportivo Coyoacan A.C. Otros Oralidad Civil 1 Acdo. Núm. Exp. 299/2023.

SOLO CONSULTA
SOLO CONSULTA
SOLO CONSULTA

Rodríguez Velasco Óscar vs. Mapfre México, Sociedad Anónima y Nr Finance México, Sociedad Anónima de Capital Variable, Sociedad Financiera de Objeto Múltiple, Entidad Regulada. Oral Mercantil Nhl. 2 Acdos. Núm. Exp. 768/2018.
Romero Ceballos Víctor Hugo vs. Danitza Flores González. Ejecutivo Mercantil Oral Oralidad Mercantil 1 Acdo. Núm. Exp. 882/2019.
Secreto. Providencias Precautorias Mercantil Entrega Docs. 1 Acdo. Núm. Exp. 129/2024.
Secreto. Oral Mercantil 1 Acdo. Núm. Exp. 163/2024.
Secreto. Oral Mercantil 1 Acdo. en Incidente. Núm. Exp. 163/2024 Inc. Pp.
Secreto. Providencias Precautorias Mercantil Req Escrito Elec. 1 Acdo. Núm. Exp. 166/2024.
Timesa Juh le S.A. de C.V. vs. Blanco Publicidad de México S.A. de C.V. Otros Oralidad Mercantil Ced Dilig. 3 Acdos. Núm. Exp. 229/2023.
Valencia del Toro Professionals S.C. y Investigación Farmacéutica S.A. de C.V. vs. Reed López Georgina Edith y Distribuidora Imagen y Salud Integral S.A. de C.V. Otros Oralidad Mercantil Empl Edic. 1 Acdo. Núm. Exp. 139/2023.
AUDIENCIAS
Ledesma Sarabia Agustín vs. Banco Nacional de Obras y Servicios Públicos Sociedad Nacional de Crédito Institución de Banca de Desarrollo. Aud. Preliminar/Multa Otros Oralidad Civil. 1 Audiencia. Núm. Exp. 103/2023.
Soberanes Jiménez Álvaro vs. Olvera San Juan Víctor Alfonso y Olvera Olivares Aldo Patricio. Aud. Preliminar/Multa Otros Oralidad Mercantil. 1 Audiencia. Núm. Exp. 556/2023.
Tenap de México S de R.L. de C.V. vs. Banco Nacional de México Sa Integrante del Grupo Financiero Banamex. Aud. de Juic. 2 Otros Oralidad Mercantil. 1 Audiencia. Núm. Exp. 626/2023.
SENTENCIA DEFINITIVA DEL 5 DE ABRIL DEL 2024
Tenap de México S de R.L. de C.V. vs. Banco Nacional de México Sa Integrante del Grupo Financiero Banamex. Otros Oralidad Mercantil Sent. Def. 1 Núm. Exp. 626/2023

LA SECRETARIA DE ACUERDOS
LIC. CLAUDIA MERA ROSAS

DÉCIMO SEXTO DE LO CIVIL DE PROCESO ORAL Y DE TUTELA DE DERECHOS HUMANOS DE LA CDMX

SECRETARÍA "A"
ACUERDOS DEL 5 DE ABRIL DEL 2024

Comercial Ferretera Ermita S.A. de C.V. vs. Global Gesori Seguridad Privada y Traslado de Valores S.A. de C.V. Oral Mercantil 1 Acdo. en Cuaderno_Amparo_Act. Núm. Exp. 552/2023 Amparo Directo.
Cruz Ibarra Miguel Vicente vs. Jiménez Castillo Reynaldo. Oral Civil 1 Acdo. Núm. Exp. 131/2024.
Distribuidora de Acero Onoxidable del Bajío S.A. de C.V. vs. Distribuidora Metálica S.A. de C.V. Oral Mercantil 1 Acdo. Núm. Exp. 752/2023.
Favela Meraz Fidel e vs. Villanueva Montaño Maricela del Carmen. Ejecutivo Mercantil Oral Mercantil 1 Acdo. Núm. Exp. 702/2023.
González Núñez José Francisco vs. Pérez Acevedo Guadalupe. Ejecutivo Mercantil Oral Mercantil 1 Acdo. Núm. Exp. 280/2023.
HSBC México, S.A. Inst. Baca. Múltiple Grupo Financiero HSBC, División Fiduciaria, en su Carácter de Fiduciario en el Fideicomiso Número F/234036 vs. Jimmy Dionicio Gómez. Oral Mercantil 1 Acdo. Núm. Exp. 302/2016.
Sánchez Carvente Karla Alejandra vs. Strategic Capital Agency Sapi de C.V. Oral Mercantil 1 Acdo. Núm. Exp. 120/2024.

LA SECRETARIA DE ACUERDOS
LIC. TANIA GARCÍA ORTÍZ

SECRETARÍA "B"
ACUERDOS DEL 5 DE ABRIL DEL 2024

Bk Asistencia y Servicios Técnico Legales S.C. vs. Barrientos Reyes Lisset. Oral Civil Principal. 1 Acdo. Núm. Exp. 643/2023.
Club de Futbol América, S.A. de C.V. vs. Texhome, S.A. de C.V. Oral Mercantil 1 Acdo. Núm. Exp. 95/2021.
Consultoría en Obra Civil Amcora S.A. de C.V. vs. Operadora Autopistas Nacionales Equivent S.A. de C.V. Oral Mercantil Cuad. de Amp. Demandada. 1 Acdo. en Cuaderno_Amparo_Dem. Núm. Exp. 455/2023 Amparo Directo.
Dalton Efectivo Seguro Gdl S.A. de C.V. vs. Pérez Pineda Jorge Emilio y Pérez Pineda Perla Elizabeth. Oral Mercantil Exhorto. 2 Acdos. en Exhorto. Núm. Exp. 143/2024.
Ferreteros Unidos S.A. de C.V. vs. Dpo Tecnología en Construcción S.A. de C.V. Oral Mercantil Principal. 1 Acdo. Núm. Exp. 35/2024.
Instituto del Fondo Nacional para el Consumo de Los Trabajadores vs. Valdés Saldana José Luis. Oral Mercantil Principal. 1 Acdo. Núm. Exp. 595/2023.
Jiménez Zamora Adriana vs. Hernández Romero Ana Victoria. Oral Civil Cuad. de Amp. Demandada. 1 Acdo. en Cuaderno_Amparo_Dem. Núm. Exp. 533/2023 Amparo Directo.
Mapfre Fianzas, S.A. vs. Raima Construcciones, S.A. de C.V. Oral Mercantil Principal. 1 Acdo. Núm. Exp. 445/2021.
Osnaya Islas Refugio vs. Osnaya Islas Fernando. Oral Civil Nueva Fecha de Audiencia. 1 Acdo. Núm. Exp. 744/2023.
Productora y Comercializadora Internacional Mexicana, S.A. de C.V. vs. Grupo Nacional Provincial, S.A. B. Oral Mercantil Principal. 2 Acdos. Núm. Exp. 534/2019.
Rodríguez Desentis Fernando vs. Lar Trading Services S de R.L. de C.V. y Banco Monex Sa Instittución de Banca Múltiple, Monex Grupo Financiero. Oral Mercantil Principal. 1 Acdo. Núm. Exp. 85/2023.
Sámano Hernández Sandra Haydee vs. Nr Finance México S.A. de C.V. Sociedad Financiera de Objeto Múltiple Er. Oral Mercantil Cuad. de Amp. Actora. 1 Acdo. en Cuaderno_Amparo_Act. Núm. Exp. 395/2023 Amparo Directo.
Sánchez Gómez Segundo Salvador vs. Sánchez Gallegos Osvaldo Jesús y-o. Osvaldo Jesús Sánchez Gallego. Oral Civil Principal. 1 Acdo. Núm. Exp. 136/2024.
Secreto. Providencias Precautorias Mercantil Providencias Precautorias. 1 Acdo. Núm. Exp. 134/2024.
Secreto. Providencias Precautorias Mercantil 1 Acdo. Núm. Exp. 135/2024.
Secreto. Ejecutivo Mercantil Oral Mercantil Ejecutivo Mercantil Oral. 1 Acdo. Núm. Exp. 144/2024.
Secreto. Providencias Precautorias Mercantil 1 Acdo. Núm. Exp. 146/2024.
Secreto. Ejecutivo Mercantil Oral Mercantil Ejecutivo Mercantil Oral. 1 Acdo. Núm. Exp. 563/2022.
Secreto. Ejecutivo Mercantil Oral Mercantil 1 Acdo. Núm. Exp. 675/2023.
Téllez Obregón Antonio y También Conocido como Antonio Telles Obregón vs. Miralrio Caballero Sebastián Luciano y También Conocido como Sebastián Miralrio Caballero su Sucesión. Oral Mercantil Principal. 1 Acdo. Núm. Exp. 103/2022.

EL SECRETARIO DE ACUERDOS
LIC. IRAM OMAR SOLÍS CORTE

SECRETARÍA "C"
ACUERDOS DEL 5 DE ABRIL DEL 2024

Banco Monex Sociedad Anónima Institución de Banca Múltiple Monex Grupo Financiera Única y Exclusivamente como Fiduciario del Fideicomiso Empresarial Irrevocable de Administración y Garantía Número F/8443 vs. Muñoz Corona Jorge Saúl y Rivero Méndez Raquel. Exh. Mercantil 1 Acdo. en Exhorto. Núm. Exp. 128/2024.
Federación para la Defensa de Escuelas Particulares S.C. vs. Isrose Sc. Oral Civil 2 Acdos. Núm. Exp. 117/2024.
Mendoza Gómez Andrés vs. BBVA México Sa Institución de Banca Múltiple Grupo Financiero BBVA México. Oral Mercantil 1 Acdo. Núm. Exp. 488/2023.
Ramírez González Karen Aimee vs. Construcciones Aldesem S.A. de C.V. Oral Mercantil 1 Acdo. Núm. Exp. 529/2023.
Secreto. Ejecutivo Mercantil Oral Mercantil 1 Acdo. Núm. Exp. 147/2024.
SENTENCIA DEFINITIVA DEL 5 DE ABRIL DEL 2024
Reynoso Velázquez Karen Anali su Sucesión vs. Seguros Atlas S.A. Oral Mercantil Sent. Def. 1 Núm. Exp. 438/2023

LA SECRETARIA DE ACUERDOS
LIC. MABEL RÍOS RICOY

SOLO CONSULTA

DÉCIMO SÉPTIMO DE LO CIVIL DE PROCESO ORAL

SECRETARÍA "A"
ACUERDOS DEL 5 DE ABRIL DEL 2024

Axa Seguros, S.A. de C.V. vs. López Madrigal Miguel. Oral Civil 1 Acdo. Núm. Exp. 714/2022.
Bycosin S.A. de C.V. vs. Serv Internacional S.A. de C.V. No Definido No Definido 1 Acdo. en Expedientillo. Núm. Exp. 140/2020 Ter.
Caja de Previsión de la Policía Preventiva de la Ciudad de México vs. Yépez Ordóñez Óscar. Oral Civil 1 Acdo. Núm. Exp. 537/2023.
García Morales Luis Roberto y Universidad Tecnológica de Tecámac Organismo Público Descentralizado de Carácter Estatal vs. BBVA Bancomer Sociedad Anónima Institución de Banca Múltiple Grupo Financiero BBVA Bancomer. Oral Mercantil 1 Acdo. en Exhorto. Núm. Exp. 147/2024.
Martínez López y Asociados S.C. vs. Araos Ferrer Elena Mireya su Sucesión. Concurso Voluntario y Nec. Civil 1 Acdo. Núm. Exp. 544/2023.
Meza Peña Liliana vs. Cortés Gutiérrez José Alberto. Oral Civil 1 Acdo. Núm. Exp. 554/2023.
Nr Finance México S.A. de C.V. vs. Chab Yah Diana María. Otros Oralidad Mercantil 1 Acdo. Núm. Exp. 171/2024.
Ortiz Moreno Maribel vs. Desarrollos Chacmool S.A. de C.V. Oral Mercantil 1 Acdo. Núm. Exp. 81/2024.
Secreto. Ejecutivo Mercantil Oral Oralidad Mercantil 1 Acdo. en Expedientillo. Núm. Exp. 127/2021.
Secreto. Ejecutivo Mercantil Oral Mercantil 1 Acdo. Núm. Exp. 140/2024.
Secreto. Providencias Precautorias Mercantil 2 Acdos. Núm. Exp. 21/2024.
Secreto. Providencias Precautorias Mercantil Ordena Cedula. 1 Acdo. en Amparo. Núm. Exp. 21/2024 Indirecto 371/2024-III Promov. por José Luis Campos Gómez.
Secreto. Ejecutivo Mercantil Oral Mercantil 1 Acdo. Núm. Exp. 301/2023.
Secreto. Ejecutivo Mercantil Oral Mercantil 1 Acdo. Núm. Exp. 644/2023.
Secreto. Ejecutivo Mercantil Oral Mercantil 1 Acdo. Núm. Exp. 67/2024.
Secreto. Ejecutivo Mercantil 1 Acdo. en Incidente. Núm. Exp. 727/2023 Incidete de Providencias Precautorias.
Secreto. Providencias Precautorias Mercantil 1 Acdo. en Amparo. Núm. Exp. 731/2023 Promov. por Bañas S.A. de C.V. D. C. 261/2024.

LA SECRETARIA DE ACUERDOS
LIC. VALERIA LORENA JUÁREZ CALVO

SECRETARÍA "B"
ACUERDOS DEL 5 DE ABRIL DEL 2024

Aguilar Rogel Eduardo Rogelio vs. Ferrer Carrasco Juan Miguel. Oral Mercantil Dada Cuenta Apercibimiento. 1 Acdo. Núm. Exp. 648/2023.
Alejandre Marroquín Anastacio vs. María Zamudio Cerón. Oral Civil Causa Ejecutoria por Ministerio de Ley. 1 Acdo. Núm. Exp. 115/2019.
BBVA México, S.A., Institución de Banca Múltiple, Grupo Financiero BBVA México vs. Magallan García Yerina. Oral Mercantil Desecha. 1 Acdo. Núm. Exp. 150/2024.
Comercializadora y Distribuidora Market, S.A. de C.V. vs. Anaya Zapote Alejandro. Oral Mercantil No Acuerda. 1 Acdo. Núm. Exp. 308/2023.
Herbalife Worldwide Events Llc vs. Meeting Planners International S.A. de C.V. Oral Mercantil Se Informa. 1 Acdo. en Amparo. Núm. Exp. 575/2023 Amparo Indirecto Promov. por Meeting Planners International S.A. de C.V.
HSBC México, S.A., Institución de Banca Múltiple, Grupo Financiero HSBC vs. Anticorrosivos Sylpyl, S. de R. L. de C.V. y Rubén Guerrero Díaz Mercado. Providencias Precautorias Mercantil Razon Actuarial. 1 Acdo. Núm. Exp. 338/2022.
Medina Cevallos Ana Selene vs. Nueva Walmart de México, S. de R. L. de C.V. Oral Mercantil Vista a la Demandada. 3 Acdos. Núm. Exp. 215/2023.
Pérez Ceballos Silvia Esther vs. Grupo Nacional Provincial Sab. Oral Mercantil Razon Actuarial. 1 Acdo. Núm. Exp. 118/2024.
Portafolio de Negocios, S.A. de C.V. Sofom E. R vs. Constructores y Asociados Yoca, S.A. de C.V. Elizabeth Bautista Lemus. Víctor Manuel Camacho Barrios. Josefina Barrios Flores. Roberto Camacho Barrios. Ejecutivo Mercantil Reporte Siara. 3 Acdos. Núm. Exp. 8/2022 Tomo II.
Secreto. Providencias Precautorias Mercantil Prevención. 1 Acdo. Núm. Exp. 158/2024.
Secreto. Ejecutivo Mercantil Oral Mercantil Exhibe Edictos. 1 Acdo. Núm. Exp. 435/2022.
Sierra Gil Marco Antonio vs. BBVA México Sa Institución de Banca Múltiple Grupo Financiero BBVA México. Oral Mercantil Autr. Sicor. 2 Acdos. Núm. Exp. 95/2024.
Sosa Barrón Iliana Priscila vs. Uribe Chacón Guillermo Josafat. Oral Mercantil Se Ordena Oficio. 1 Acdo. Núm. Exp. 205/2023.
Tv Azteca Sab de C.V. vs. Tatz S.A. de C.V. y Novirsa S.A. de C.V. Medios Preparatorios Civil Respuesta Cfe. 2 Acdos. Núm. Exp. 502/2023.

LA SECRETARIA DE ACUERDOS
LIC. VALERIA LORENA JUÁREZ CALVO

SECRETARÍA "C"
ACUERDOS DEL 5 DE ABRIL DEL 2024

BBVA México Sociedad Anónima Institución de Banca Múltiple Grupo Financiero BBVA México vs. Engabe S.C. y García González Ángel Manuel y Benítez Garibay Angélica Mileth. Oral Mercantil 1 Acdo. Núm. Exp. 699/2023.
Flores de la Cruz Beatriz Adriana vs. Grupo Nacional Provincial S.A. B. Oral Mercantil 1 Acdo. Núm. Exp. 443/2022.
Haitian Huayuan México Machinery S de R.L. de C.V. vs. Beltrán Montalvo Jorge Irwin. No Definido No Definido 1 Acdo. en Expedientillo. Núm. Exp. 29/2022 Bis.
Impulsora Industrial Monterrey, S.A. de C.V. vs. Banco Nacional de México, S.A., Integrante del Grupo Financiero Banamex. Oral Mercantil 1 Acdo. Núm. Exp. 6/2023 Tomo II.
Martínez Evangelista Ayme vs. Evangelista Zeas Eufemia y Martínez de Jesús Tomás. Oral Civil 1 Acdo. Núm. Exp. 139/2024.
Quintana Fernández Carlos Javier vs. Chubb Seguros México S.A. Oral Mercantil 2 Acdos. en Amparo. Núm. Exp. 266/2022 Cuad. de Amp. Indirecto.
Quintana Fernández Carlos Javier vs. Chubb Seguros México, Sociedad Anónima. Oral Mercantil 1 Acdo. Núm. Exp. 266/2022.
Romero Rosas César vs. Eduardo Michan Mussri y Oshra Ovadía de Michan. Oral Civil 1 Acdo. Núm. Exp. 486/2016.
Secreto. Providencias Precautorias Mercantil 2 Acdos. Núm. Exp. 159/2024.
Secreto. Oral Mercantil 1 Acdo. 1 Acdo. en Incidente. Núm. Exp. 630/2023.
Secreto. Providencias Precautorias Mercantil 1 Acdo. Núm. Exp. 99/2024.
Uninet, S.A. de C.V. vs. Mayoreo de Cómputo del Sureste, S.A. de C.V. Oral Mercantil 1 Acdo. Núm. Exp. 666/2018.

LA SECRETARIA DE ACUERDOS
LIC. IVETTE MIRIAM VILLEGAS ÁNGELES

DÉCIMO OCTAVO DE LO CIVIL DE PROCESO ORAL

SECRETARÍA "A"
ACUERDOS DEL 5 DE ABRIL DEL 2024

Arroyo Delgado Ignacio vs. García Arámbula Diana. Oral Civil 1 Acdo. Núm. Exp. 141/2024.
Ávila Arizmendi Susana vs. Gutiérrez Alcántara José Ángel Rodolfo. Oral Civil 1 Acdo. Núm. Exp. 140/2024.
Banco Mercantil del Norte Sa Institución de Banca Múltiple Grupo Financiero Banorte vs. Preisser Rivera Alfonso y Constructor del Golfo S.A. de C.V. Oral Civil 1 Acdo. Núm. Exp. 1/2024.
Banco Santander México Sa Institución de Banca Múltiple Grupo Financiero Santander México vs. Ng Logística S.A. de C.V. y Navarro Rivera Guillermo. Providencias Precautorias Oral Mercantil 1 Acdo. Núm. Exp. 487/2022.

SOLO CONSULTA

Caja de Previsión de la Policía Preventiva de la Ciudad de México vs. Ojeda Castillo Jorge Alberto. Oral Civil 1 Acdo. Núm. Exp. 501/2023.
Caja de Previsión de la Policía Preventiva de la Ciudad de México vs. Santana Colín José Manuel. Oral Civil 2 Acdos. Núm. Exp. 474/2023.
Caprarulo Ricardo vs. Consultores Especializados en Promoción y Desarrollo de Negocios S.A. de C.V. Oral Mercantil 1 Acdo. Núm. Exp. 227/2022.
Cima Shipping S.A. de C.V. vs. Autral Trading México S.A. de C.V. Oral Mercantil 1 Acdo. en Exhorto. Núm. Exp. 127/2024.
González Estrada Marco Antonio. Oral Mercantil 1 Acdo. en Amparo. Núm. Exp. 166/2024 Amparo Indirecto Sin Antecedentes.
González Villalva Enrique y También Conocido como González Villalba Enrique vs. Martínez Bravo María del Carmen y Grupo Financiero Citibanamex, S.A. de C.V. Oral Civil 1 Acdo. Núm. Exp. 421/2023.
Grijalva Millán Christian Elizabeth vs. Zurich Compañía de Seguros S.A. Oral Mercantil 1 Acdo. Núm. Exp. 54/2024.
Gutiérrez Zárate María Isabel vs. Kaleidoscope Gestión y Desarrollo de Proyectos, S.A. S. de C.V. y Guerra Sepúlveda Juan Manuel. Oral Mercantil 1 Acdo. en Cuaderno_Amparo_Dem. Núm. Exp. 440/2021 D. C. 168/2024.
Gutiérrez Zárate María Isabel vs. Kaleidoscope Gestión y Desarrollo de Proyectos, S.A. S. de C.V. y Guerra Sepúlveda Juan Manuel. Oral Mercantil 1 Acdo. en Incidente. Núm. Exp. 440/2021 Inc. de Providencia Precautoria.
Hewlett Packard Operations México S. de R. L de C.V. vs. Impresora Múltiple S.A. de C.V. y Flores Romero Sergio. Ejecutivo Mercantil Oral Oralidad Mercantil 1 Acdo. en Amparo. Núm. Exp. 58/2022 Directo Promov. por la Parte Actora D. C. 206/2024.
López Jiménez Rafael vs. Soriano Flores Guadalupe, Josefina Pérez Hernández y Rosalinda Soriano Pérez. Oral Civil 1 Acdo. en Cuaderno_Amparo_Act. Núm. Exp. 704/2019 D. C. 805/2023.
Nueva Wal Mart de México S de R.L. de C.V. vs. Vázquez Verdiguel María Roxana. Oral Mercantil 1 Acdo. Núm. Exp. 741/2023.
Pérez Gudiño María del Carmen vs. Cervantes Torres María Guadalupe. Oral Mercantil 1 Acdo. en Exhorto. Núm. Exp. 177/2024.
Secreto. Providencias Precautorias Civil 1 Acdo. Núm. Exp. 170/2024.
Secreto. Ejecutivo Mercantil Oral Mercantil 1 Acdo. Núm. Exp. 564/2023.
Secreto. Ejecutivo Mercantil Oral Mercantil 1 Acdo. Núm. Exp. 724/2023.
Serralde Tinajero Jesús vs. Garrido Estrada Daniel. Oral Mercantil 1 Acdo. Núm. Exp. 731/2023.
Servicio y Solución en Placas S.A. de C.V. vs. Impresora Múltiple S.A. de C.V. y Hewlett-Packard Operations México S. de R. L. de C.V. Oral Mercantil 11 Acdos. en Cuaderno_Amparo_Act. Núm. Exp. 249/2023 D. C. 129/2024.
Vargas Correa Lorenzo Carlos vs. Sánchez Castro Dennis y Vargas Flores Areli Elizabeth. Oral Mercantil 2 Acdos. Núm. Exp. 497/2023.
Vertures S.A. de C.V. vs. Flowing S C y Corral Dawson Bernardo David. Ejecutivo Mercantil Oral Oralidad Mercantil 4 Acdos. Núm. Exp. 604/2022.
NO PUBLICADO
Acosta Ramírez Laura Elena vs. Grupo Nacional Provincial Sab. Oral Mercantil 1 Acdo. Núm. Exp. 84/2024.

EL SECRETARIO DE ACUERDOS
LIC. ISRAEL JUÁREZ ZARATE

SECRETARÍA "B"
ACUERDOS DEL 5 DE ABRIL DEL 2024

BBVA México, S.A., Institución de Banca Múltiple, Grupo Financiero BBVA México vs. Knape Bravo Eliot. Oral Mercantil 1 Acdo. en Cuaderno_Amparo_Act. Núm. Exp. 95/2024.
García Espinoza Michel Alan vs. Espinosa Carrillo Alfonso su Sucesión y Huaracha Lizárraga Guadalupe. Ejecutivo Mercantil Oral Mercantil 3 Acdos. Núm. Exp. 575/2023.
Nissan Mexicana, S.A. de C.V. vs. Thyssenkrupp Components Technology de México S.A. de C.V. (Antes Thyssenkrupp Bilsteins Sasa, S.A. de C.V.). Oral Mercantil 1 Acdo. en Cuaderno_Amparo_Dem. Núm. Exp. 68/2023 Amp. 1161/2023.
Robert Bosch S de R.L. de C.V. vs. Refacciones Monay S.A. de C.V. Oral Mercantil 2 Acdos. Núm. Exp. 642/2023.
Secreto. Ejecutivo Mercantil Oral Mercantil 1 Acdo. Núm. Exp. 102/2024.
Servicios Profesionales Market In S.A. de C.V. vs. Maderas Finas Studio S.A. de C.V. Oral Mercantil 1 Acdo. en Cuaderno_Amparo_Act. Núm. Exp. 72/2023 Amparo.
Vargas Salas Francisco vs. Laboratorios San Ángel Sociedad Anónima. Exh. Oral Mercantil 1 Acdo. en Exhorto. Núm. Exp. 162/2024.
NO PUBLICADO
Molca Constructores S.A. de C.V. vs. Abilia Consultoría Inmobiliaria y Trefo Desierto de Los Leones S.A. de C.V. Oral Mercantil 1 Acdo. Núm. Exp. 158/2024.

LA SECRETARIA DE ACUERDOS
LIC. JOSEFINA BECERRIL HERRERA

SECRETARÍA "C"
ACUERDOS DEL 5 DE ABRIL DEL 2024

Escobar Sánchez Rocío vs. Scotiabank Inverlat Sa Institución de Banca Múltiple Grupo Financiero Scotiabank Inverlat vs. Silva Peraza Virginia Teresa y Cerecero Díaz Raquel. Oral Mercantil 2 Acdos. Núm. Exp. 723/2022 Tomo I.
Escobar Sánchez Rocío vs. Scotiabank Inverlat Sa Institución de Banca Múltiple Grupo Financiero Scotiabank Inverlat vs. Silva Peraza Virginia Teresa y Cerecero Díaz Raquel. Oral Mercantil 1 Acdo. Núm. Exp. 723/2022 Tomo II.
Guerrero Ponce Luis Ignacio vs. Axa Seguros, S.A. de C.V. Oral Mercantil 1 Acdo. Núm. Exp. 879/2019 Tomo II.
Inmobiliaria Dyf Sociedad Anónima de Capital Variable vs. Gobierno del Estado Libre y Soberano de Michoacán de Ocampo. Oral Mercantil 1 Acdo. en Amparo. Núm. Exp. 146/2023 Amp. Indirecto 1079/2023-IV Promov. por Carlos Maldonado Mendoza hoy Amparo Indirecto 1224/2023-I.
Inmobiliaria Dyf Sociedad Anónima de Capital Variable vs. Gobierno del Estado Libre y Soberano de Michoacán de Ocampo. Oral Mercantil 1 Acdo. Núm. Exp. 146/2023 Tomo II.
Rojo Cabrera Alicia y Rosas Luna José Ignacio y Audelo Solís Fernando Esteban vs. Grajales Martínez Flor Nayeli. Oral Civil 1 Acdo. Núm. Exp. 163/2024.
Salgado Guerra Maricela vs. González Salgado Gerardo. Oral Civil 1 Acdo. Núm. Exp. 666/2023.
Secreto. Ejecutivo Mercantil Oral Oralidad Mercantil 1 Acdo. Núm. Exp. 149/2023.
Secreto. Providencias Precautorias Mercantil 1 Acdo. Núm. Exp. 166/2024.
Secreto. Providencias Precautorias Mercantil 1 Acdo. Núm. Exp. 173/2024.
Secreto. Providencias Precautorias Mercantil 1 Acdo. en Expedientillo. Núm. Exp. 236/2022.
Secreto. Ejecutivo Mercantil Oral Mercantil 1 Acdo. Núm. Exp. 239/2023.
Secreto. Ejecutivo Mercantil Oral Oralidad Mercantil 2 Acdos. Núm. Exp. 289/2022.
Secreto. Ejecutivo Mercantil Oral Mercantil 1 Acdo. en Incidente. Núm. Exp. 33/2024 Inc. de Providencias Precautorias.
Secreto. Providencias Precautorias Oral Mercantil 1 Acdo. Núm. Exp. 746/2023.
Secreto. Ejecutivo Mercantil Oral Oralidad Mercantil 2 Acdos. en Incidente. Núm. Exp. 89/2024 Inc. de Providencias Precautorias.
Unifin Financiera, S.A. B. de C.V. vs. Roda Internacional, S.A. de C.V. y Daniel Luis Romero Panchot Quien También Se Hace Llamar Daniel Romero Panchot. Resc. de Contrato Oralidad Mercantil 1 Acdo. Núm. Exp. 370/2021 Tomo II.

LA SECRETARIA DE ACUERDOS
LIC. NELLY EDITH MATADAMAS CASTILLO

DÉCIMO NOVENO DE LO CIVIL DE PROCESO ORAL

SECRETARÍA "A"
ACUERDOS DEL 5 DE ABRIL DEL 2024

Alcántara Zanabria César vs. Industrias Rta S.A. de C.V. Oral Mercantil 1 Acdo. Núm. Exp. 81/2024.

SOLO CONSULTA

Bycosin S.A. de C.V. vs. Serv Internacional S.A. de C.V. Oral Mercantil 1 Acdo. Núm. Exp. 207/2023.
Carreón Hernández María Guadalupe vs. Torres Equihua Gabriela. Oral Mercantil 1 Acdo. Núm. Exp. 734/2023.
Ccg Constructores Sociedad Anónima de Capital Variable vs. Santos Santiago Agripina. Oral Mercantil 1 Acdo. Núm. Exp. 244/2017.
Contreras Rodríguez Gema Alejandra vs. Seguros Ve por más Sa Grupo Financiero Ve por Más. Oral Mercantil 1 Acdo. en Cuaderno_Amparo_Dem. Núm. Exp. 471/2023 contra Sent Def. 27-02-2023.
Daimler Financial Services México, S. de R. L. de C.V. vs. Servicios de Supervisión Frías S.A. de C.V. y Álvarez Frías Bertha Noemí y Sánchez Medina Marco Antonio. Ejecutivo Mercantil Oral Mercantil 1 Acdo. Núm. Exp. 617/2022.
Díaz Jiménez Saúl su Sucesión vs. Torres Romero Ricardo y Oberlin Barrios Fernando Mauricio. Oral Civil 1 Acdo. Núm. Exp. 124/2024.
Equipos de Potencia Eléctrica S.A. de C.V. vs. Grupo Tradeco S.A. de C.V. Oral Civil 1 Acdo. Núm. Exp. 127/2024.
Espinosa de Los Monteros Martínez Arturo vs. Green Cover S.A. de C.V. Ejecutivo Mercantil Oral Mercantil 1 Acdo. Núm. Exp. 684/2022.
Gvmv Sociedad Anónima de Capital Variable vs. Tekserve México Sociedad de Responsabilidad Limitada de Capital Variable. Oral Mercantil 1 Acdo. Núm. Exp. 151/2023.
Hernández Carmona Humberto vs. Biomics Lab México. Oral Mercantil 1 Acdo. Núm. Exp. 30/2024.
Herrera Flores Raúl vs. Cav System Sociedad Anónima de Capital Variable y Grupo Prosidsa S de R.L. de C.V. Luminarias Prosolar. Oral Mercantil 1 Acdo. Núm. Exp. 657/2023.
José Norberto Becerra López por Conducto de su Apoderado Víctor Manuel Tha Poot. Oral Civil 1 Acdo. en Amparo. Núm. Exp. 657/2023.
Secreto. Providencias Precautorias Mercantil 1 Acdo. Núm. Exp. 343/2023.
Secreto. Ejecutivo Mercantil Oral Mercantil 1 Acdo. Núm. Exp. 364/2023.
Secreto. Ejecutivo Mercantil Oral Mercantil 1 Acdo. Núm. Exp. 514/2023.
Secreto. Ejecutivo Mercantil Oral Mercantil 1 Acdo. Núm. Exp. 71/2024.
Servicios Múltiples Corporativos S.A. de C.V. vs. Morales Gamiño Juan de Dios. Oral Mercantil 1 Acdo. Núm. Exp. 140/2024.

EL SECRETARIO DE ACUERDOS
LIC. MARCO ANTONIO SOSA MUNIVE

SECRETARÍA "B"
ACUERDOS DEL 5 DE ABRIL DEL 2024

Cayon Crosswell José Luis Gerardo su Sucesión vs. Banco Mercantil del Norte S.A., Institución de Banca Múltiple Grupo Financiero Banorte y Seguros Banorte, S.A. de C.V. Grupo Financiero Banorte. Oral Mercantil Acuerdo. 1 Acdo. Núm. Exp. 198/2023.
García Wong Edmundo vs. Martínez Calderón Rafaela Isabel. Oral Civil Acuerdo. 2 Acdos. Núm. Exp. 335/2022 Tomo II.
Ibarra Lupian María Teresa vs. Banco Nacional de México Sa Integrante del Grupo Financiero Banamex. Oral Civil Acuerdo. 1 Acdo. Núm. Exp. 615/2023.
Ruiz García Bertha vs. Edvc Vel Motors S.A. de C.V. Honda. Oral Mercantil Acuerdo. 1 Acdo. Núm. Exp. 148/2024.
Valdez Camacho Alejandro. Juris. Voluntaria Civil Acuerdo. 1 Acdo. Núm. Exp. 748/2023.
AUDIENCIA
Hernández Martínez Jéssica Beatriz vs. Promotora Tarimbaro, S.A. de C.V. y/o Sinergia Consultores Patrimoniales. Acdo. Oral Civil. 1 Audiencia. Núm. Exp. 22/2024.

LA SECRETARIA DE ACUERDOS
LIC. JANETTE JUÁREZ VARGAS

SECRETARÍA "C"
ACUERDOS DEL 5 DE ABRIL DEL 2024

Arenal Arriaga Enrique Jesús vs. Serrato Flores Moisés. Ejecutivo Mercantil Oral Mercantil Amparo. 2 Acdos. en Cuaderno_Amparo_Dem. Núm. Exp. 643/2022 58/2024.
Banco Invex S.A. Institución de Banca Múltiple Invex Grupo Financiero Fiduciario en su Carácter de Fiduciario del Fideicomiso Irrevocable de Administración Fuente de Pago y Garantía Identificado Con el Número 1055 vs. Estévez Hernandea José Juan. Exh. Mercantil 1 Acdo. en Exhorto. Núm. Exp. 169/2024.
Banco Santander México, Sociedad Anónima Institución de Banca Múltiple Grupo Financiero Santander México vs. Pérez Ibarra Edgar Rolando. Exh. Mercantil Exhorto. 1 Acdo. en Exhorto. Núm. Exp. 166/2024.
BBVA México, S.A., Institución de Banca Múltiple, Grupo Financiero BBVA México vs. Arteaga Martíne Jesús Javier. Oral Mercantil 1 Acdo. Núm. Exp. 129/2024.
Bolaños Naranjo Luis Octavio vs. Mora Martínez Luis Antonio. Oral Civil Amparo. 1 Acdo. en Cuaderno_Amparo_Dem. Núm. Exp. 606/2023 contra Sent. 11-03-2024.
Corporativo Laudex Sapi de C.V. Sofom Enr vs. Cantoya Frías Adriana Abigail y Santos Salazar Francisco. Oral Mercantil 1 Acdo. Núm. Exp. 606/2022.
Instituto del Fondo Nacional de la Vivienda para los Trabajadores vs. González Ramírez Brígida. Oral Civil 1 Acdo. Núm. Exp. 59/2019.
Moreno Viñals Constanza Genoveva y de León y de la Mora Jaime vs. Inmobiliaria Canalito 89 S.A. de C.V. Oral Mercantil 1 Acdo. Núm. Exp. 360/2023.
Peredo Ramírez Edgar vs. Camarillo Gómez Alberto. Oral Civil 1 Acdo. Núm. Exp. 173/2024.
Secreto. Providencias Precautorias Mercantil 1 Acdo. Núm. Exp. 563/2023.
Servicios Empresariales de Alto Riesgo Rys, S.A. de C.V. vs. Bawi Value, S.A. de C.V. y Rodríguez Trejo Andrés y Beltrán Pineda Osé Manuel y Beltrán Mendoza José Manuel y Cruz Beltrán Roberto. Providencias Precautorias Mercantil Amparo. 1 Acdo. en Cuaderno_Amparo_Act. Núm. Exp. 235/2023 320/2024.
Terminal de Lng de Altamira S de R.L. de C.V. vs. Zeeco-Therme Sapi de C.V. Oral Mercantil 1 Acdo. Núm. Exp. 96/2024.
NO PUBLICADO
Martínez Pardiñas Lourdes de Los Ángeles vs. Jaimes Alvarado Alfredo. Oral Civil No Publicado. 1 Acdo. Núm. Exp. 146/2024.

LA SECRETARIA DE ACUERDOS
LIC. TABATA GUADALUPE GÓMEZ LÓPEZ

VIGÉSIMO DE LO CIVIL DE PROCESO ORAL

SECRETARÍA "A"
ACUERDOS DEL 5 DE ABRIL DEL 2024

Anticipa Sapi de C.V. vs. Restaurantes Guemuri, S.A. de C.V. Ejecutivo Mercantil Oral Oralidad Mercantil 90 Días. 1 Acdo. Núm. Exp. 202/2023.
BBVA México, S.A., Institución de Banca Múltiple, Grupo Financiero BBVA México vs. Estrada Molina José Guadalupe. Cump. de Contrato Oralidad Mercantil 90 Días. 1 Acdo. Núm. Exp. 181/2023.
BBVA México, S.A., Institución de Banca Múltiple, Grupo Financiero BBVA México vs. Rodríguez Aguilar Juan José. Cump. de Contrato Oralidad Mercantil 90 Días. 1 Acdo. Núm. Exp. 671/2023.
BBVA México, S.A., Institución de Banca Múltiple, Grupo Financiero BBVA México vs. Servicios Integrados Fareco, S.A. de C.V. y de Luna Amarillas Francisco Javier. Cump. de Contrato Oralidad Mercantil Dilig. No Practicada. 1 Acdo. Núm. Exp. 132/2023.
Bdr Inmuebles S a de C V vs. Fideicomiso de Administración Con Actividad Empresarial F2414 Fiduciaria Cibanco Sa Institución de Banca Múltiple. Otros Oralidad Mercantil por Enterado el Suscrito, Remitase Acuse. 1 Acdo. en Cuaderno_Amparo_Dem. Núm. Exp. 781/2022 Cibanco.
Cojab Sacal Manuel vs. Fondo R, S.A. P. I. de C.V. y Rophie Anzarut Moisés. Ejecutivo Mercantil Oral Oralidad Mercantil Destrucción. 1 Acdo. Núm. Exp. 262/2023.
Cremería Americana Sociedad Anónima de Capital Variable vs. Dinámica Comercial Nueva Orizaba Sociedad Anónima de Capital Variable y Hernández Saavedra María Mirella. Oral Mercantil Devolución de Billete. 1 Acdo. Núm. Exp. 143/2021.
Herrajes Ferroviarios y Materiales S.A. de C.V. vs. BBVA México Sa Institución de Banca Múltiple Grupo Financiero BBVA México. Otros Oralidad Mercantil Comparecencia. 1 Acdo. Núm. Exp. 731/2023.

SOLO CONSULTA
SOLO CONSULTA
SOLO CONSULTA

León Andrade Santiago vs. Axa Seguros S.A. de C.V. Pago de Seguro Oralidad Mercantil Dilig. Practicada. 1 Acdo. en Cuaderno_ Amparo_Dem. Núm. Exp. 291/2023.
León Andrade Santiago vs. Axa Seguros S.A. de C.V. Pago de Seguro Oralidad Mercantil Dilig. Practicada. 1 Acdo. en Cuaderno_ Amparo_Dem. Núm. Exp. 291/2023 Bis. 1.
Macmillan Educación, Sociedad Anónima de Capital Variable vs. Banco Nacional de México Sa Integrante del Grupo Financiero Banamex. Otros Oralidad Mercantil Se Desecha Demanda de Amparo. 1 Acdo. en Cuaderno_Amparo_Act. Núm. Exp. 413/2023.
Merino & Asociados S.A. de C.V. vs. Retail Management Services S de R.L. de C.V. Otros Oralidad Mercantil Puesta a Disposición. 1 Acdo. Núm. Exp. 31/2023.
Pérez Adams Marcelino vs. Cinemas Lumiere S.A. de C.V. y Cinemex Desarrollos S.A. de C.V. y Operadora de Cinemas S.A. de C.V. y Latin American Movie Theaters Sapi de C.V. y Cadena Mexicana de Exhibición S.A. de C.V. Jurisdiccción Voluntaria Oral Mercantil Prevención. 1 Acdo. Núm. Exp. 163/2024.
Secreto. Ejecutivo Mercantil Oral Oralidad Mercantil Desahoga Prevención, Admite Demanda. 1 Acdo. Núm. Exp. 130/2024.
Secreto. Ejecutivo Mercantil Oral Oralidad Mercantil Desahoga Prevención, Admite Demanda. 1 Acdo. Núm. Exp. 143/2024.
Silva Torres Arturo, su Sucesión vs. San Juan Laura, También Conocida como San Juan Vda. de León Laura, Frías González Carlos y Corona de Frías Concepción. Oral Civil Of Fed. 1 Acdo. en Cuaderno_Amparo_Act. Núm. Exp. 181/2019.

LA SECRETARIA DE ACUERDOS
LIC. CAROLINA FERNANDA TORRES COLIN

SECRETARÍA "B"
ACUERDOS DEL 5 DE ABRIL DEL 2024

Banco Santander México S.A. Institución de Banca Múltiple vs. Martín Escalante Miguel Ángel. Ejecutivo Mercantil Oral Oralidad Mercantil Informe Justificado. 1 Acdo. en Amparo. Núm. Exp. 600/2023 102/2024-II.
Comercializadora Par S.A. de C.V. vs. Kolor Graphs S.A. de C.V. Providencias Precautorias Oral Mercantil Admite Recurso de Revisión. 2 Acdos. en Amparo. Núm. Exp. 326/2022 1346/2023.
González Gallardo Leodegaria vs. Cortez Linares Santiago y Rivera Herrera Elfego. Nul. de Contrato Oralidad Civil Nuevo Dom. Codemandado. 2 Acdos. Núm. Exp. 46/2024.
Maya Colín Juan Manuel vs. Victoria Oliva Gloria Felipa. Ejecutivo Mercantil Oral Oralidad Mercantil Reb. Citación. 1 Acdo. Núm. Exp. 226/2023.
Parada Mejía Alejandra vs. Cárdenas Arroyo Antonio. Prescrip. Positiva Oralidad Civil Admisión. 1 Acdo. Núm. Exp. 136/2024.
Rivadeneyra Farrera Eduardo vs. Banco Nacional de México Sa Integrante del Grupo Financiero Banamex. Otros Oralidad Mercantil Prevención Mercantil. 1 Acdo. Núm. Exp. 165/2024.
Secreto. Otros Oralidad Mercantil Exhibe Minuta de Exhorto. 1 Acdo. Núm. Exp. 104/2024.
Secreto. Ejecutivo Mercantil Oral Oralidad Mercantil Admisión. 1 Acdo. Núm. Exp. 146/2024.
Secreto. Providencias Precautorias Oral Mercantil Prevención Mercantil. 1 Acdo. Núm. Exp. 166/2024.
Sofom Inbursa Sociedad Anónima de Capital Variable Sociedad Financiera de Objeto Múltiple Entidad Regulada Grupo Financiero Inbursa vs. Yesitel S.A. de C.V. Otros Oralidad Mercantil Archivo Judicial Devuelve Autos. 1 Acdo. en Expedientillo. Núm. Exp. 314/2021.

LA SECRETARIA DE ACUERDOS
LIC. LETICIA RAMÍREZ DÍAZ

SECRETARÍA "C"
ACUERDOS DEL 5 DE ABRIL DEL 2024

BBVA México, S.A., Institución de Banca Múltiple, Grupo Financiero BBVA México vs. Daji Mantenimiento y Servicios Integrales, S.A. de C.V. y Arias López Miguel Ángel. Cump. de Contrato Oralidad Mercantil Issste Conetsta Si -Elaborar Exhorto. 1 Acdo. en Incidente. Núm. Exp. 348/2022.
Bustamente Alemán Sofía vs. Moreno León Fernando. Cump. de Contrato Oralidad Civil Pone a Disp. Exhorto. 1 Acdo. Núm. Exp. 157/2024.
Caja de Previsión de la Policía Preventiva del Distrito Federal (Hoy Ciudad de México) vs. Barragán Rojas Humberto. Otros Oralidad Civil Caducidad. 1 Acdo. Núm. Exp. 18/2023.
Castillo Cárdenas María Guadalupe vs. Arteseg S.A. de C.V. Otros Oralidad Mercantil Prevención. 1 Acdo. Núm. Exp. 168/2024.
Domínguez García Esperanza vs. García Cruz Guadalupe. Cump. de Contrato Oralidad Civil Exhibe Ticket Pero Aclare. 1 Acdo. Núm. Exp. 370/2023.
González Jiménez Ana María vs. Jiménez Granados Virginia y González Ruíz Roberto. Cump. de Contrato Oralidad Civil Causa Ejecutoria Sent. -Falta Pago. 1 Acdo. Núm. Exp. 659/2023.
Grupo Ferretero Gala S.A. de C.V. vs. Scotiabank Inverlat Sa Institución de Banca Múltiple Grupo Financiero Scotiabank Inverlat. Otros Oralidad Mercantil Extraer Copias. 1 Acdo. Núm. Exp. 470/2023.
Hernández Hernández Óscar vs. Estructuración y Edificación Mexiquense Sociedad Anónima de Capital Variable. Otros Oralidad Civil 1 Acdo. Núm. Exp. 99/2024.
Instituto del Fondo Nacional de la Vivienda para los Trabajadores vs. Rivera Zárate Teresa. Cump. de Contrato Oralidad Mercantil Prevención. 1 Acdo. Núm. Exp. 167/2024.
Medina Cruz Fernando vs. Colectivo Mass S.A. de C.V. y Cortés Alva Héctor y de la Torre Uresti Luis Humberto y Jin Kang Eun. Cump. de Contrato Oralidad Mercantil Autr. -Copias Traslado Requiere Pago. 1 Acdo. Núm. Exp. 788/2022.
Rodríguez Silva América y Piña Eguializ José Rafael vs. Bouchot Soto José Enrique René y También Conocido como José René Bouchot Soto y Grupo Tecnocasa México S.A. de C.V. y Consultoría Finhmass S.A. de C.V. y Oficina Colonial, S.A. de C.V. Resc. de Contrato Oralidad Civil Autr. Actor. 1 Acdo. Núm. Exp. 707/2023.
Secreto. Ejecutivo Mercantil Oral Oralidad Mercantil Pone a Disp. Cedulas. 1 Acdo. Núm. Exp. 139/2024.
Serrano Griego Perla vs. Cano Vázquez Patricia. Otros Oralidad Civil Amisión. 1 Acdo. Núm. Exp. 148/2024.
Xent S.A. de C.V. vs. Telco Textil S.A. de C.V. Otros Oralidad Mercantil Prevención. 1 Acdo. Núm. Exp. 169/2024.

LA SECRETARIA DE ACUERDOS
LIC. ANA CRISTINA MENDOZA MARTÍNEZ

VIGÉSIMO PRIMERO DE LO CIVIL DE PROCESO ORAL

SECRETARÍA "A"
ACUERDOS DEL 5 DE ABRIL DEL 2024

123lease, S.A. P. I. de C.V. vs. Tecnología y Servicios Laru, S.A. de C.V. Otros Oralidad Mercantil 1 Acdo. Núm. Exp. 143/2024.
Caja de Previsión de la Policía Preventiva de la Ciudad de México vs. Romero Guerrero Miguel. Oral Civil 1 Acdo. Núm. Exp. 651/2022.
Dc Capital Advisor Sapi de C.V. vs. Metaa Soluciones Integrales de Negocios Sociedad Civil y Pascual Olvera Rogelio Iván. Otros Oralidad Mercantil 2 Acdos. Núm. Exp. 711/2023.
Ficrea S.A. de C.V. Sfp vs. Torre Aliseda Eduardo Rafael. Oral Mercantil 1 Acdo. Núm. Exp. 573/2023.
Instituto del Fondo Nacional para el Consumo de Los Trabajadores vs. Ascencio Serrano Daniel. Otros Oralidad Mercantil 1 Acdo. Núm. Exp. 393/2023.
López Olguín José Cristopher vs. García Flores René. Nul. de Juic. Concluido Civil 1 Acdo. Núm. Exp. 231/2019.
Navistar Financial S.A. de C.V. Sociedad Financiera de Objeto Múltiple Entidad Regulada vs. Montes de Oca Cerdán Elena de Los Ángeles. Otros Oralidad Mercantil 1 Acdo. Núm. Exp. 142/2024.
Pascual Marcelo Antonio vs. HSBC México Sa Institución de Banca Múltiple Grupo Financiero HSBC y American Express Company México S.A. de C.V. Otros Oralidad Mercantil 1 Acdo. Núm. Exp. 2/2024.
Proveedora de Beneficios S.A. de C.V. vs. Turbocarga Tecnología S.A. de C.V. y Gudiño Cabrera Jaime y Guga Telecom Sapi de C.V. y Gamboa Mendoza Itzel y Gamboa Mendoza Aytzin. Otros Oralidad Mercantil 1 Acdo. Núm. Exp. 253/2023.
Ruíz López Gabriela vs. Constructora Madamy S.A. de C.V. Otros Oralidad Mercantil 1 Acdo. Núm. Exp. 93/2024.

SOLO CONSULTA
SOLO CONSULTA
SOLO CONSULTA

Secreto vs. Secreto. Nul. de Juic. Concluido Civil 1 Acdo. Núm. Exp. 81/2021.
Soto Molina María Guadalupe vs. Inversión en Remates Inmobiliarios Firi S.A. de C.V. y Bravo Gómez Ricardo Antonio y Ortiz Garduño Ismael. Otros Oralidad Civil 1 Acdo. Núm. Exp. 163/2024.
Tfv México Operations S.A. de C.V. y Flowcontrol S.A. de C.V. vs. Integral Logistic Manager S.A. de C.V. Otros Oralidad Mercantil 1 Acdo. Núm. Exp. 173/2023.

SENTENCIA INTERLOCUTORIA

Cerón Fuentes Érika vs. Brarq Construcciones S.A. de C.V., Armando Metta Benjamín y Rebolledo Millán Juan Carlos. Oral Civil 1 Núm. Exp. 521/2019

LA SECRETARIA DE ACUERDOS
LIC. MARTHA ELIZABETH SÁNCHEZ SOLIS

SECRETARÍA "B"
ACUERDOS DEL 5 DE ABRIL DEL 2024

Amézcua Soto Josefina vs. Ana María Mora Amézcua. Oral Civil Acuerdo. 1 Acdo. Núm. Exp. 55/2021 Tomo II.
BBVA México, S.A. vs. López Quevedo Jesús. Otros Oralidad Mercantil Dada Cuenta. 1 Acdo. Núm. Exp. 540/2023.
BBVA México, S.A., Institución de Banca Múltiple, Grupo Financiero BBVA México vs. Anderica, S.A. de C.V. Otros Oralidad Mercantil Acuerdo. 1 Acdo. Núm. Exp. 496/2023.
Bp Estaciones y Servicios Energeticos, S.A. de C.V. vs. Autoservicio Loreto, S.A. de C.V. Otros Oralidad Mercantil Acuerdo. 1 Acdo. en Cuaderno_Amparo_Act. Núm. Exp. 160/2022.
Car Mart Comunicaciones Sociedad Anónima de Capital Variable vs. Automotriz Bafel Sociedad Anónima de Capital Variable y Auto Gran Gg Sociedad Anónima de Capital Variable y Tenedora G Guepardo Los Cabos Sociedad Anónima Promotor de Inversión de Capital Variable. Otros Oralidad Mercantil Acuerdo. 1 Acdo. Núm. Exp. 754/2023.
Central Fm Equilibrio, S.A. de C.V. vs. Comercializadora Siete de México, S.A. de C.V. Oral Mercantil Acuerdo. 1 Acdo. Núm. Exp. 185/2020.
García Wong Edmundo vs. Torres Bojorges Bertha Isabel. Otros Oralidad Civil Acuerdo. 1 Acdo. Núm. Exp. 335/2022.
González Sojo Luis Gerardo vs. Mig Investment. Otros Oralidad Mercantil Acuerdo. 2 Acdos. Núm. Exp. 15/2024.
Martínez Valadez Ezequiel vs. BBVA México Sa Institución de Banca Múltiple Grupo Financiero BBVA México. Otros Oralidad Mercantil Acuerdo. 1 Acdo. Núm. Exp. 626/2023.
Proyectos y Construcciones Davana S.A. de C.V. vs. Rodríguez Torres Ezequiel. Ejecutivo Mercantil Oral Oralidad Mercantil Acuerdo. 1 Acdo. Núm. Exp. 160/2024.
Reyes Leal Javier vs. García Bustamente Arturo y Aj Verkauf S.A. de C.V. Ejecutivo Civil Acuerdo. 1 Acdo. Núm. Exp. 374/2022.
Secreto. Providencias Precautorias Oral Mercantil Acuerdo. 2 Acdos. Núm. Exp. 686/2022.
Sixsigma Networks México S.A. de C.V. vs. Expansión Plus Sapi de C.V. Otros Oralidad Mercantil Dada Cuenta. 1 Acdo. Núm. Exp. 26/2024.
Trust Management Sourcing Sociedad Anónima Promotora de Inversión de Capital Variable vs. Opción Cicon Sapi de C.V. Sofom Enr. Otros Oralidad Mercantil Acuerdo. 1 Acdo. Núm. Exp. 394/2023.

AUDIENCIA NO PUBLICADA

BBVA México, S.A. vs. López Quevedo Jesús. Acta Minima Aud. Prelim. Otros Oralidad Mercantil. 1 Audiencia. Núm. Exp. 540/2023.

LA SECRETARIA DE ACUERDOS
LIC. LILIA AGUILAR RAMÍREZ

SECRETARÍA "C"
ACUERDOS DEL 5 DE ABRIL DEL 2024

Becerril Miranda José Arturo vs. Huerta Martínez Amada. Otros Oralidad Civil 1 Acdo. Núm. Exp. 449/2023.
Bienes Inmuebles Sae S.A. de C.V. vs. Scotiabank Inverlat S.A. I. B. M. Grupo Financiero Scotiabank. Oral Mercantil 2 Acdos. Núm. Exp. 669/2021.
Bienes Inmuebles Sae S.A. de C.V. vs. Scotiabank Inverlat S.A. I. B. M. Grupo Financiero Scotiabank. Oral Mercantil 2 Acdos. Núm. Exp. 669/2021 Tomo II.
Comercializadora Nsm S.A. de C.V. vs. Farmacia París S.A. de C.V. y Distribuidora Lanzmed S.A. de C.V. Otros Oralidad Mercantil 1 Acdo. Núm. Exp. 717/2023.
Hortube Trujillo Benito Miguel Ángel vs. Ortiz Ramírez María Fernanda. Otros Oralidad Civil 1 Acdo. Núm. Exp. 199/2023.
Mendieta Aznar Florencia del Carmen vs. Servicios Publicitarios Pletora Sociedad Anónima de Capital Variable y Gaston Porte Santos Alonso. Otros Oralidad Mercantil 1 Acdo. Núm. Exp. 168/2024.
Mercado Martínez Miguel vs. Rofra Constructora Inmobiliaria, S.A. de C.V. y Director del Registro Público de la Propiedad y del Comercio de la Ciudad de México. Oral Civil 1 Acdo. Núm. Exp. 618/2019.
Orihuela Beltrán Nadia Maricela vs. Grupo Marzuz S.A. de C.V. Otros Oralidad Civil 1 Acdo. Núm. Exp. 278/2023.
Red Amigo Dal Sapi de Cv, Sofom Enr vs. Ventas Inteligentes del Sureste S de R.L. de C.V. y Caamal Yam Nicolás Gilberto y Gamboa Kantun Andrés. Ejecutivo Mercantil Oral Oralidad Mercantil 1 Acdo. Núm. Exp. 168/2022.

AUDIENCIAS

Arciniega Tapia Marco Antonio vs. Banco Nacional de México Sa Integrante del Grupo Financiero Banamex. Otros Oralidad Mercantil. 1 Audiencia. Núm. Exp. 690/2023.
Pichardo Solano Diana Carolina vs. Cortés Carreón Senon Agripino. Otros Oralidad Civil. 1 Audiencia. Núm. Exp. 700/2023.

SENTENCIA DEFINITIVA DEL 5 DE ABRIL DEL 2024

Arciniega Tapia Marco Antonio vs. Banco Nacional de México Sa Integrante del Grupo Financiero Banamex. Otros Oralidad Mercantil 1 Núm. Exp. 690/2023

LA SECRETARIA DE ACUERDOS
LIC. LETICIA IRENE DÍAZ VÁZQUEZ

VIGÉSIMO SEGUNDO DE LO CIVIL DE PROCESO ORAL

SECRETARÍA "A"
ACUERDOS DEL 5 DE ABRIL DEL 2024

Armillas Aguilar María de la Concepción vs. Carranza Castañeda Alberto. Cump. de Contrato Oralidad Civil 1 Acdo. Núm. Exp. 744/2023.
Banco Santander (México), S.A., Institución de Banca Múltiple, Grupo Financiero Santander México vs. Revestimientos y Recubrimientos Importados de Morelos, S.A. de C.V. y Blanca Estela Martínez López. Ejecutivo Mercantil 1 Acdo. Núm. Exp. 21/2019.
Banco Santander México, Sociedad Anónima Institución de Banca Múltiple, Grupo Financiero Santander México vs. Zaldívar Limón Alba Irene. Ejecutivo Mercantil Oral Oralidad Mercantil 1 Acdo. Núm. Exp. 147/2021 Tomo II.
Instituto del Fondo Nacional para el Consumo de Los Trabajadores vs. Briones Bretón Ángela Wendolyn. Otros Oralidad Mercantil 2 Acdos. Núm. Exp. 391/2023.
Liberty Fianzas, S.A. de C.V. antes Primero Fianzas, S.A. de C.V. vs. Bertha Mirel Urquiza Martínez. Ejecutivo Mercantil Oral Mercantil 1 Acdo. en Otros. Núm. Exp. 1/2019 Segundo Tomo.
Marron Lujan Carole Michell Soleil vs. Jc Fluffy And Friends S.A. de C.V. Resc. de Contrato Oralidad Mercantil 1 Acdo. Núm. Exp. 601/2023.
Nr Finance México S.A. de C.V. vs. Sánchez Sánchez Daniel. Otros Oralidad Mercantil 1 Acdo. Núm. Exp. 171/2024.
Prestemos, S.A. P. I. de C.V. vs. Álvarez Mena Marisol Irasis. Ejecutivo Mercantil Oral Oralidad Mercantil 2 Acdos. Núm. Exp. 677/2023.
Productos Desechables Mv S.A. de C.V. vs. Restbasto S.A. de C.V. Otros Oralidad Mercantil 1 Acdo. Núm. Exp. 21/2024.
Secreto. Providencias Precautorias Oral Mercantil 1 Acdo. Núm. Exp. 124/2024.
Secreto. Ejecutivo Mercantil Oral Oralidad Mercantil 1 Acdo. Núm. Exp. 174/2024.
Secreto. Ejecutivo Mercantil 1 Acdo. Núm. Exp. 407/2021.
Trujillo Solís María del Carmen Beatriz vs. Oropez Moreno José Luis su Sucesión. Otros Oralidad Civil 1 Acdo. Núm. Exp. 144/2024.

AUDIENCIA

SOLO CONSULTA

Luengas Muñoz Alma Fátima vs. Sede Promociones Inmobiliarias S.A. de C.V. y Urquidi de Ruíz Galindo Margo y Ruíz Galindo Gómez Armando y Ruíz Galindo Urquidi Armando. Proforma Oralidad Civil. 1 Audiencia. Núm. Exp. 211/2023.

LA SECRETARIA DE ACUERDOS
LIC. CYNTHIA CATALINA MÉNDEZ ANDRADE

SECRETARÍA "B"
ACUERDOS DEL 5 DE ABRIL DEL 2024

Bastida Iniesta Juana y También Conocida como Juana Bastida Yniesta vs. Bastida Iniesta Paula y También Conocida como Paula Bastida Yniesta. Proforma Oralidad Civil Oficio Reg. Civ. Se Requieren Datos. 1 Acdo. Núm. Exp. 120/2024.

Bolaños Sánchez María Elena vs. Construcciones Residenciales del Sur S.A. de C.V. y Ruíz Vázquez Alfonso. Cump. de Contrato Oralidad Mercantil Se Ordenan Ofic. Loc. 1 Acdo. Núm. Exp. 8/2024.

Controversia de Arrendamiento. Controversias de Arrendamiento Civil Se Ordena Oficio Mp. 1 Acdo. en Expedientillo. Núm. Exp. 82/2020 Bis. 1.

Exitus Capital Sociedad Anónima Promotora de Inversión de Capital Variable Sociedad Financiera de Objeto Múltiple Entidad No Regulada vs. Auquiti Sociedad Anónima de Capital Variable Sociedad Financiera de Objeto Múltiple Entidad No Regulada y Bermúdez Garrido Julio César. Ejecutivo Mercantil Oral Oralidad Mercantil No Ha Lugar. 2 Acdos. Núm. Exp. 488/2023.

Instituto del Fondo Nacional para el Consumo de Los Trabajadores vs. Hernández Guadarrama Víctor Noé. Cump. de Contrato Oralidad Mercantil Cedula Sin Diligenciar. 1 Acdo. Núm. Exp. 142/2024.

Labastida Monterrubio Carmen su Sucesión vs. Delgado García Alejandro Gerardo y Rodríguez Labastida Marcela y Rodríguez Labastida María Teresa su Sucesión. Nul. de Contrato Oralidad Civil Cedula Diligenciada. 3 Acdos. en Cuaderno_Amparo_Act. Núm. Exp. 128/2023.

Laguna Neri María José y Laguna Neri Anahi y Laguna Neri Marco Antonio vs. Metlife México Sociedad Anónima. Exh. Oral Mercantil Se Desecha Exhorto, No Ajustado. 1 Acdo. en Exhorto. Núm. Exp. 175/2024.

Regional Market Markers de México S de R.L. de C.V. y Bk Amigos y Familia Sapi de C.V. vs. Saltaverde S de R.L. de C.V. Cump. de Contrato Oralidad Mercantil Oficio Mp. Solicita Copias. 1 Acdo. Núm. Exp. 95/2023.

Secreto. Ejecutivo Mercantil Oral Oralidad Mercantil Aut. Sicor. 1 Acdo. Núm. Exp. 165/2024.

Secreto. Medios Preparatorios Mercantil Se Ordena Exhorto. 1 Acdo. Núm. Exp. 228/2021.

Secreto. Providencias Precautorias Oral Mercantil Proporciona Datos. Se Ordena Oficio Imss. 3 Acdos. Núm. Exp. 35/2024.

Secreto. Providencias Precautorias Oral Mercantil Se Ordena Oficio Recordatorio Arch. Jud. 1 Acdo. Núm. Exp. 435/2021.

Secreto. Providencias Precautorias Oral Mercantil Informe Fgr. 2 Acdos. Núm. Exp. 742/2023.

Secreto. Providencias Precautorias Oral Mercantil Aut. Sicor. 1 Acdo. Núm. Exp. 748/2023.

Vázquez Pérez Tomás vs. Zurich Santander Seguros México S.A. Pago de Seguro Oralidad Mercantil Admite Demanda de Amparo. 1 Acdo. 1 Acdo. en Cuaderno_Amparo_Dem. Núm. Exp. 712/2023.

AUDIENCIA

Carrera Cid Lorena vs. Rangel Arcos Ma del Pilar. Desahoga Vista Exc. y Def. Se Fija Aud. Prel. Cump. de Contrato Oralidad Civil. 1 Audiencia. Núm. Exp. 698/2023.

EL SECRETARIO DE ACUERDOS
LIC. FRANCISCO JAVIER GARDUÑO BÉJAR

SECRETARÍA "C"
ACUERDOS DEL 5 DE ABRIL DEL 2024

Conexiones Al Comercio Exterior Rym, S.A. de C.V. vs. Pomona Fresh And Processed, S.A. de C.V. Oral Mercantil Elaborar Exhorto. 1 Acdo. Núm. Exp. 436/2019.

Corporación Nomi Fin. Sociedad Anónima de Capital Variable Sociedad Financiera de Objeto Múltiple Entidad No Regulada vs. Mohamed Báez Gabril Kalid. Otros Oralidad Mercantil Prevención. 1 Acdo. Núm. Exp. 169/2024.

Cuadra Arellano Arturo vs. Banco Santander (México), S.A., Institución de Banca Múltiple, Grupo Financiero Santander. Oral Mercantil Ced. Diligenciada. 2 Acdos. Núm. Exp. 49/2021.

Devox, S.A. de C.V. vs. Cclog, S.A. de C.V. Oral Mercantil Acredita Personalidad. 1 Acdo. Núm. Exp. 643/2019.

Lu Pi Xinghua y Wang Wei Ya vs. Grupo Marzuz S.A. de C.V. Resc. de Contrato Oralidad Mercantil Oficio Cfe. 1 Acdo. Núm. Exp. 456/2023.

Mármol Covarrubias Eduardo Quintero vs. Seguros Ve por más S.A. Grupo Financiero Ve por Más. Oral Mercantil Cedula. 1 Acdo. en Exhorto. Núm. Exp. 176/2024.

Matc Digital S de R.L. de C.V. vs. Gil y Aguilar Jose Moisés Rafael su Sucesión y También Conocido como Rafael Aguilar Gil. Otros Oralidad Civil Oficio de Exhorto. 1 Acdo. Núm. Exp. 243/2022.

Noriega Mondragón Guadalupe vs. Hdi Seguros S.A. de C.V. Pago de Seguro Oralidad Mercantil Admite-Elaborar Cédula. 1 Acdo. Núm. Exp. 149/2024.

Rotoplas S.A. de C.V. vs. Nemaris S.A. de C.V. Oral Mercantil Prevención. 1 Acdo. Núm. Exp. 153/2024.

Sánchez del Castillo Fernando Salvador vs. BBVA México Sa Institución de Banca Múltiple Grupo Financiero BBVA México. Otros Oralidad Mercantil Autorización-Revocación. 1 Acdo. Núm. Exp. 579/2022.

LA SECRETARIA DE ACUERDOS
LIC. MARISOL CALETE MARTÍNEZ

VIGÉSIMO TERCERO DE LO CIVIL DE PROCESO ORAL

SECRETARÍA "A"
ACUERDOS DEL 5 DE ABRIL DEL 2024

Banco Santander México Sociedad Anónima, Institución de Banca Múltiple Grupo Financiero Santander México vs. Mónica Michelle Martínez Huerta. Providencias Precautorias Mercantil Oficio Enviado a Cnbv Vía Electrónica. 1 Acdo. Núm. Exp. 131/2021.

Bernal Hohne Sonia su Sucesión vs. Tecterra, S.A. de C.V. Otros Oralidad Civil Notif. de Seguimiento Sigj. 1 Acdo. Núm. Exp. 139/2024.

Caja de Previsión de la Policía Preventiva de la Ciudad de México vs. Soriano Aragón Eduardo Daniel. Otros Oralidad Civil Admis. Turno. 1 Acdo. Núm. Exp. 175/2024.

Espinosa Moreno Fernando David vs. Minello Martini Nelson Jorge. Ejecutivo Mercantil Oral Oralidad Mercantil Oficio Enviado a Cnbv Vía Electrónica. 1 Acdo. Núm. Exp. 694/2023.

Fontana Infraestructura, S.A. de C.V. vs. García Aguilar Juan Manuel y Hernández Mora Donato Donael. Ejecutivo Mercantil Oral Oralidad Mercantil Tcc Admite Revisión. 1 Acdo. en Cuaderno_Amparo_Dem. Núm. Exp. 44/2022.

Grupo Matal, S.A. P. I. de C.V. vs. Parnasa Móvil S.A. de C.V. y Munitz Grinberg Nadine. Providencias Precautorias Oral Mercantil Previene Promovente Tre Días. 1 Acdo. en Expedientillo. Núm. Exp. 668/2021.

Martorell Nieto Carlos Guillermo y Martorell Moctezuma Juan Carlos y Martorell Moctezuma Guillermo vs. Bursametrica Casa de Bolsa, S.A. de C.V. Otros Oralidad Mercantil Informe Previo. Suspensión. 1 Acdo. en Expedientillo. 2 Acdos. en Cuaderno_Amparo_Act. Núm. Exp. 364/2023.

Paz Navarro Martha del Rocío vs. Payro Escobar Susana y de la Cruz Alvarado Silvia del Carmen. Cump. de Contrato Oralidad Civil Sin Lugar. 1 Acdo. Núm. Exp. 202/2023.

Sofom Inbursa S.A. de C.V. Sofom Er Grupo Financiero Inbursa vs. Cruz Leyva Ma Concepción. Otros Oralidad Mercantil Admisorio. 1 Acdo. Núm. Exp. 163/2024.

Stabile Guillermo Óscar vs. Wenance México, S.A. P. I. de C.V. Sofom, E. N. R. Otros Oralidad Mercantil Aclare. 1 Acdo. Núm. Exp. 514/2023.

Vera Quintero María Magdalena vs. Zárate Enciso Lucía. Otros Oralidad Mercantil Acuse de Recibo del Archivo Judicial. 2 Acdos. en Expedientillo. Núm. Exp. 296/2022.

SOLO CONSULTA
SOLO CONSULTA
SOLO CONSULTA

Vidaurri Torres Guillermo de Jesús vs. Salgado Pérez Leslie Paola. Otros Oralidad Civil Notif. de Seguimiento Sigj. 1 Acdo. Núm. Exp. 166/2024.
AUDIENCIA
Espinosa Moreno Fernando David vs. Minello Martini Nelson Jorge. Acta Aud. de Juic. Ejecutivo Mercantil Oral Oralidad Mercantil. 1 Audiencia. Núm. Exp. 694/2023.
SENTENCIA DEFINITIVA DEL 5 DE ABRIL DEL 2024
Espinosa Moreno Fernando David vs. Minello Martini Nelson Jorge. Ejecutivo Mercantil Oral Oralidad Mercantil Sent. Def. 1 Núm. Exp. 694/2023

LA SECRETARIA DE ACUERDOS
LIC. VIRGINIA LÓPEZ RAMOS

SECRETARÍA "B"
ACUERDOS DEL 5 DE ABRIL DEL 2024

Aceros Vimar México Sociedad Anónima Promotora de Inversión de Capital Variable vs. Grupo Constructor Roca de Chiapas Sociedad Anónima de Capital Variable y Herrera Nava Carlos. Otros Oralidad Mercantil Actor Desahoga Vista Manifestaciones Jurídico Demandada. 1 Acdo. Núm. Exp. 566/2023.
Arrieta Espinosa Vaitiare vs. BBVA México Sa Institución de Banca Múltiple Grupo Financiero BBVA México. Otros Oralidad Mercantil Pasa Sent. Interlocutoria. 1 Acdo. Núm. Exp. 617/2023.
Banco Santander México, S.A. Institución de Banca Múltiple Grupo Financiero Santander México vs. Hentschel Fuentes Bruno Alberto. Ejecutivo Mercantil Oral Oralidad Mercantil Admite Demanda de Amparo. 1 Acdo. en Cuaderno_Amparo_Act. Núm. Exp. 707/2023.
Grupo Proexi S.C. vs. Banco Nacional de México Sa Integrante del Grupo Financiero Banamex. Otros Oralidad Mercantil Actora Desahoga Vista Excepciones. 1 Acdo. Núm. Exp. 92/2024.
Lf del Centro S. C. de R. L. de C.V. vs. Servicios Administrativos Homo, S.A. de C.V. Nul. de Juic. Concluido Civil Autr. Sexto Párrafo Demandada. 1 Acdo. Núm. Exp. 237/2021 Tomo II.
Patrimonio S.A. de C.V., Sociedad Financiera de Onjeto Múltiple, Entidad No Regulada Respecto de Cibanco, Sociedad Anónima, Institución de Banca Múltiple en su Carácter de Fiduciario en el Fideicomiso Irrevocable F/00196 vs. Hernández Gómez Jabobo René. Otros Oralidad Civil Sicor Actora. 1 Acdo. en Exhorto. Núm. Exp. 158/2024.
Sandoval Martínez Brenda Berenice vs. Robles Méndez y Contreras Ulises y Robles Méndez y Contreras Arantza. Otros Oralidad Mercantil Contestación Ine Vista. 2 Acdos. Núm. Exp. 47/2024.
Secreto. Medios Preparatorios Oral Mercantil No Autoriza Sicor. 1 Acdo. Núm. Exp. 342/2022.
Secreto. Providencias Precautorias Mercantil Oficios de Nueva Cuenta. 1 Acdo. Núm. Exp. 512/2023.
SENTENCIA INTERLOCUTORIA
Arrieta Espinosa Vaitiare vs. BBVA México Sa Institución de Banca Múltiple Grupo Financiero BBVA México. Otros Oralidad Mercantil Sent. Interl. 1 Núm. Exp. 617/2023

EL SECRETARIO DE ACUERDOS
LIC. JAVIER SÁNCHEZ ROSENDO

SECRETARÍA "C"
ACUERDOS DEL 5 DE ABRIL DEL 2024

Banco Santander México S. A, Institución de Banca Múltiple Grupo Financiero Santander México vs. Schefa Comercializadora S.A. de C.V. y Espinoza Guzmán Mario. Ejecutivo Mercantil Oral Oralidad Mercantil Informe Secretaria de Finanzas. 1 Acdo. Núm. Exp. 691/2021 Tomo II.
Caja de Previsión de la Policía Preventiva de la Ciudad de México vs. Muñoz Marín Manuel. Otros Oralidad Civil Girar Exh. y Autorización. 1 Acdo. Núm. Exp. 132/2024.
Concretos Sustentables Mexicanos Sapi de C.V. vs. Sicconcretos S.A. de C.V. y Amador Miranda César. Otros Oralidad Mercantil Envio Oficialia. 1 Acdo. Núm. Exp. 753/2023.
Daimler Financial Services S.A. de C.V. Sofom Enr vs. Rojas Valencia José. Ejecutivo Mercantil Oral Oralidad Mercantil Admisorio. 1 Acdo. Núm. Exp. 162/2024.
Distribuidora Soba S.A. de C.V. vs. Sam Bakery S.A. de C.V. Otros Oralidad Mercantil Admisión. 1 Acdo. Núm. Exp. 156/2024.
Finastrategy Mx Sociedad Anónima Promotora de Inversión de Capital Variable vs. López Carbajal Leticia. Otros Oralidad Mercantil Turnar Cedula. 1 Acdo. Núm. Exp. 720/2023.
Godoy Pérez Maricela vs. Banco Nacional de México Sa Integrante del Grupo Financiero Banamex y Tarjetas Banamex, S.A., de C.V., Sofom, E. R., Integrante del Grupo Financiero Banamex. Otros Oralidad Mercantil 1 Acdo. Núm. Exp. 189/2023.
Instituto del Fondo Nacional para el Consumo de Los Trabajadores vs. Ruíz Olvera Marco Antonio. Otros Oralidad Mercantil Informe Secretaria de Administración y Finanzas. 1 Acdo. Núm. Exp. 672/2023.
López Sánchez Rominna Sarai vs. Sánchez Delgado Irma Rossana y Sánchez Moreno Antonio y Sánchez Delgado Claudia Yasmín y Sánchez Delgado Juan Manuel y Sánchez Delgado José Antonio y Registro Público de la Propiedad y del Comercio de la Ciudad de México. Otros Oralidad Civil Envio Oficialia de Partes. 1 Acdo. Núm. Exp. 55/2022 Tomo II.
Nacional Abastecedora de Granos y Frutos Secos S.A. de C.V. vs. Cacahuates Criollos de Calidad S.A. de C.V. y Hernández Sánchez Miguel Ángel. Ejecutivo Mercantil Oral Oralidad Mercantil Oficio Vista Actora. 1 Acdo. en Expedientillo. Núm. Exp. 634/2022.
Navarrete Hernández Adelid vs. Krm Corporate & Social Events S.A. de C.V. y Guadalupe Olivares Vázquez. Ejecutivo Mercantil Oral Oralidad Mercantil Vista Actora. 1 Acdo. Núm. Exp. 311/2020 Tomo II.
Pacheco Mejía Ausencia vs. HSBC México. Oral Mercantil Desechamiento. 1 Acdo. Núm. Exp. 150/2024.
Pérez Ramírez Luis Diego vs. BBVA México Sa Institución de Banca Múltiple Grupo Financiero BBVA México. Otros Oralidad Mercantil Dada Nueva Cuenta. 1 Acdo. Núm. Exp. 57/2024.
Rivera Sánchez Carmen vs. Farca Mohana José. Oral Civil Girar Oficios. 1 Acdo. Núm. Exp. 453/2023.
Secreto. Ejecutivo Mercantil Oral Oralidad Mercantil Deberá Estarse. 2 Acdos. Núm. Exp. 676/2023.
Toyota Financial Services México S.A. de C.V. vs. Montero Valencia Alejandro. Oral Mercantil Desechamiento. 1 Acdo. Núm. Exp. 141/2024.
AUDIENCIA
Pérez Ramírez Luis Diego vs. BBVA México Sa Institución de Banca Múltiple Grupo Financiero BBVA México. Acta Mínima de Aud. Prelim. Otros Oralidad Mercantil. 1 Audiencia. Núm. Exp. 57/2024.

LA SECRETARIA DE ACUERDOS
LIC. SILVIA KARINA FERNÁNDEZ LÓPEZ

VIGÉSIMO CUARTO DE LO CIVIL DE PROCESO ORAL

SECRETARÍA "A"
ACUERDOS DEL 5 DE ABRIL DEL 2024

Banco Santander México S.A. Institución de Banca Múltiple Grupo Financiero Santander México vs. Infit Tex México S.A. de C.V. y Pulido Mariano Edgar Raymundo y Ambe Rayek Salomón. Ejecutivo Mercantil Oral Oralidad Mercantil Of. Arch. 1 Acdo. en Expedientillo. Núm. Exp. 541/2021.
BBVA México Sociedad Anónima Institución de Banca Múltiple Grupo Financiero BBVA México vs. Toledo Méndez Soemi Gabriela y Arellano Cedillo Óscar David. Oral Mercantil Exhorto. 1 Acdo. en Exhorto. Núm. Exp. 154/2024.
Bisba S.A. de C.V. vs. Edsa Ti S de R.L. de C.V. Medios Preparatorios Oral Mercantil Se Señale Nva. Fecha. 1 Acdo. Núm. Exp. 57/2024.
Mexex Mexicana de Importaciones y Exportaciones S.A. de C.V. vs. Ruíz Martínez María Luisa. Oral Mercantil Causo Ejec. Sent y Auto Ejec. 1 Acdo. Núm. Exp. 474/2023.
Nacional Financiera Sociedad Nacional de Crédito, Institución de Banca de Desarrollo, en su Carácter de Fiduciaria en el Fideicomiso Arrendamiento Identificado Administrativamente Con el Número 80730 vs. Andrade Castillo Delfino. Oral Mercantil Prevención. 1 Acdo. Núm. Exp. 171/2024.
Ramos Bernal Isai Korina vs. Valladares Castañeda Manuel. Oral Civil Desechamiento. 1 Acdo. Núm. Exp. 114/2024.

SOLO CONSULTA
SOLO CONSULTA
SOLO CONSULTA

Roa Duque Ambrosio Edgar vs. Intermediación Inmobiliaria Gutza S.A. de C.V. Oral Civil Razón Actuarial. 1 Acdo. en Otros. Núm. Exp. 11/2023 Bis. 1 Secc. de Ejecución.
Secreto. Providencias Precautorias Oral Mercantil Exh. Sin Dilig. 2 Acdos. Núm. Exp. 671/2023 Bis. 1.
Secreto. Providencias Precautorias Oral Mercantil Autorización. 1 Acdo. Núm. Exp. 731/2023.
AUDIENCIAS
Gutiérrez Vargas Juana vs. Beristain Merchant Iván Alejandro. Acta Minima Aud. Juic. Ejecutivo Mercantil Oral Oralidad Mercantil. 1 Audiencia. Núm. Exp. 364/2023.
Vilchis Cortés María Teresa vs. Cloud Enterprice Services. Señalam. Aud. Prelim. Oral Mercantil. 1 Audiencia. Núm. Exp. 51/2024.
SENTENCIA DEFINITIVA DEL 5 DE ABRIL DEL 2024
Gutiérrez Vargas Juana vs. Beristain Merchant Iván Alejandro. Ejecutivo Mercantil Oral Oralidad Mercantil Sent. Def. 1 Núm. Exp. 364/2023

LA SECRETARIA DE ACUERDOS
LIC. ROSARIO ADRIANA CARPIO CARPIO

SECRETARÍA "B"
ACUERDOS DEL 5 DE ABRIL DEL 2024

Banco Nacional de México, S.A. Integrante del Grupo Financiero Banamex vs. Fomento Mexicano de Negocios S.A. de C.V. y Valenzuela Gorozpe Javier y Valenzuela Gorozpe Fernando. Ejecutivo Mercantil Oral Oralidad Mercantil Se Requieren Documentos. 1 Acdo. Núm. Exp. 178/2024.
BBVA México, S.A., Institución de Banca Múltiple, Grupo Financiero BBVA México vs. Vizzuett Olvera María del Consuelo. Oral Mercantil Se Requieren Documentos. 1 Acdo. Núm. Exp. 175/2024.
Compañía Perforadora México Sapi de C.V. vs. Corporación de Energía Mexoil Sapi de C.V. Oral Mercantil Promociones Son en Audiencia. 1 Acdo. Núm. Exp. 695/2023.
Corporativo en Diseño y Construcción Aztlan S.A. de C.V. vs. Nemesis Proyectos S.A. de C.V. y Fibra Plus Management Sc. Oral Mercantil Requerimiento. 1 Acdo. Núm. Exp. 705/2023.
Finanicera Fortaleza S.A. de C.V. Sofom Enr vs. Vázquez Varguez Carlos Arturo. Ejecutivo Mercantil Oral Oralidad Mercantil 1 Acdo. en Expedientillo. Núm. Exp. 698/2023 Expdllo. 2024.
Secreto. Ejecutivo Mercantil Oral Oralidad Mercantil Admisorio. 1 Acdo. Núm. Exp. 145/2024.
Secreto. Providencias Precautorias Oral Mercantil Prevención. 1 Acdo. Núm. Exp. 162/2024.
Secreto. Providencias Precautorias Oral Mercantil Providencia Ejecutada. Ordena Cédulas. 1 Acdo. Núm. Exp. 8/2024.
Segurac Millenium S.A. de C.V. vs. Logis Servicios de Comercio Exterior S.A. de C.V. Oral Mercantil No Ampara Ni Protege. 1 Acdo. en Amparo. Núm. Exp. 275/2023 Amparo Directo.

EL SECRETARIO DE ACUERDOS
LIC. JORGE CEDILLO SALINAS

SECRETARÍA "C"
ACUERDOS DEL 5 DE ABRIL DEL 2024

Banco Inmobiliario Mexicano Sa Institución de Banca Múltiple como Fiduciaria en el Contrato de Fideicomiso de Administración Con Fines Sucesorios y Con Derecho de Reversión Identificado Con el Número 85100530 vs. Correa Martínez Fabio y Micha Mizrahi Eduardo. Oral Mercantil Aud. de Juicio. 1 Acdo. Núm. Exp. 683/2023.
Banco Santander México S.A., Institución de Banca Múltiple Grupo Financiero Santander México vs. Guzmán Bucio Virginia. Ejecutivo Mercantil Oral Oralidad Mercantil 1 Acdo. Núm. Exp. 159/2021.
BBVA México, S.A., Institución de Banca Múltiple, Grupo Financiero BBVA México vs. Miranda Vargas Urias Iram. Oral Mercantil Prev. 1 Acdo. Núm. Exp. 150/2024.
BBVA México, S.A., Institución de Banca Múltiple, Grupo Financiero BBVA México vs vs. Systems, S.A. de C.V. Providencias Precautorias Oral Mercantil 1 Acdo. Núm. Exp. 473/2022.
Caja de Previsión de la Policía Preventiva de la Ciudad de México vs. Vargas Guerrero Juan Carlos. Oral Civil Prev. 1 Acdo. Núm. Exp. 170/2024.
Domínguez Castañeda Patricia vs. Haro Huicochea Fabiola. Oral Civil 1 Acdo. Núm. Exp. 350/2020 Principal.
Edilar S.A. de C.V. vs. Montoya Covarrubias Evelina. Oral Mercantil 1 Acdo. Núm. Exp. 460/2023.
Instituto del Fondo Nacional para el Consumo de Los Trabajadores vs. González Guevara Sebastián Gerardo. Oral Mercantil 1 Acdo. Núm. Exp. 386/2023.
Mejía Martínez Verónica Guadalupe vs. Félix Chávez María de Jesús. Oral Civil 1 Acdo. Núm. Exp. 113/2024.
Neumáticos Muevetierra, S.A. de C.V. vs. Tmm Logistic, S.A. de C.V. Ejecutivo Mercantil Oral Oralidad Mercantil Requerimiento. 1 Acdo. Núm. Exp. 173/2024.
Sandoval Berumen Luis Alberto vs. Banco Nacional de México Integrante de Grupo Financiero Banamex S.A. Oral Mercantil 2 Acdos. Núm. Exp. 279/2023.
Secreto. Ejecutivo Mercantil Oral Oralidad Mercantil 2 Acdos. Núm. Exp. 406/2022.
Secreto. Ejecutivo Mercantil Oral Oralidad Mercantil 1 Acdo. Núm. Exp. 646/2022.
Secreto. Ejecutivo Mercantil Oral Oralidad Mercantil Of. Recordatorio. 1 Acdo. Núm. Exp. 749/2021.
Star Médica S.A. de C.V. vs. Medi Access S.A. P. I. de C.V. Oral Mercantil Expedientillo. 1 Acdo. en Expedientillo. Núm. Exp. 70/2021 Bis. 9 Expedientillo.
Stm Financial S.A. de C.V. Sofom Er Grupo Financiero Inbursa vs. Morales Cruz Raúl Eduardo. Ejecutivo Mercantil Oral Oralidad Mercantil Girar Exhorto. 1 Acdo. Núm. Exp. 246/2023.
Televisa S de R.L. de C.V. Anteriormente Denominada Televisa S.A. de C.V. vs. Cabeplay Telecomunicaciones S.A. de C.V. Oral Mercantil Disp. Oficios. 1 Acdo. Núm. Exp. 226/2023.
Toyota Financial Services México S.A. de C.V. vs. Apanza Distribuidores S.A. de C.V. y Bb&Lh S.A. de C.V. Oral Mercantil Disp-Exhorto. 2 Acdos. Núm. Exp. 740/2023.
Vásquez Gaytán Laura Elena vs. Ferretería y Materiales la Cruz Sociedad Anónima de Capital Variable. Ejecutivo Mercantil Girar Oficio. 1 Acdo. Núm. Exp. 110/2024.
SENTENCIA DEFINITIVA NO PUBLICADA DEL 5 DE ABRIL DEL 2024
Star Médica S.A. de C.V. vs. Medi Access S.A. P. I. de C.V. Oral Mercantil 1 Sent. Def. en Expedientillo. Núm. Exp. 70/2021 Bis. 9 Expedientillo

EL SECRETARIO DE ACUERDOS
LIC. JOSÉ LUIS ÁNGELES ORTIZ

VIGÉSIMO QUINTO DE LO CIVIL DE PROCESO ORAL

SECRETARÍA "A"
ACUERDOS DEL 5 DE ABRIL DEL 2024

Banco Inmobiliario Mexicano Sa Institución de Banca Múltiple División Fiduciaria como Fiduciaria en el Fideicomiso F 85100071 vs. Montenegro Garza Dora Elia. Otros Oralidad Mercantil 1 Acdo. Núm. Exp. 464/2023.
Banco Santander México Sa Institución de Banca Múltiple Grupo Financiero Santander México vs. Jiménez Bricker Enrique. Ejecutivo Mercantil Oral Oralidad Mercantil 1 Acdo. Núm. Exp. 161/2022.
García Sánchez Mario y Tzompantzi Reyes Luisa Bernanrda vs. Romero Ibarra Yazmín. Otros Oralidad Civil 2 Acdos. Núm. Exp. 614/2022.
González López Henderson Homero vs. Martín Vázquez Cruz. Ejecutivo Mercantil Oral Oralidad Mercantil Tomo II. 1 Acdo. en Otros. Núm. Exp. 781/2019 Tomo II Segundo Tomo.
J. T. L. Otros Oralidad Mercantil Expedientillo. 1 Acdo. en Expedientillo. Núm. Exp. 670/2023 Expdllo. Formado el 02-04-24.
López Sánchez Gerson vs. Banco Santander México Sa Institución de Banca Múltiple Grupo Financiero Santander México y Zurich Santander Seguros México S.A. Otros Oralidad Mercantil 1 Acdo. Núm. Exp. 97/2024.
Nacional Financiera Sociedad Nacional de Crédito, Institución de Banca de Desarrollo, en su Carácter de Fiduciaria del Fideicomiso Denominado Fideicomiso de Fomento Minero, También Conocido como Fideicomiso de Fomento Minero, a Través de su Fiduciaria Nacional Financiera, Sociedad Nacional de Crédito, Institución de Banca de Desarrollo vs. Unión de Crédito Hidalgo S.A. de C.V.

SOLO CONSULTA
SOLO CONSULTA
SOLO CONSULTA

Organización Auxiliar de Crédito y También Conocida como Unión de Crédito de Hidalgo S.A. de C.V. Ejecutivo Mercantil Oral Oralidad Mercantil 1 Acdo. Núm. Exp. 711/2022.

Padilla Solórzano Ma Concepción vs. López Carrillo Adriana Natzareli. Otros Oralidad Mercantil 1 Acdo. Núm. Exp. 121/2024.

Proyecta Industrial de México, S.A. de C.V. vs. Pti Infraestructura de Desarrollo, S.A. de C.V. Otros Oralidad Mercantil 1 Acdo. Núm. Exp. 91/2024.

Reyes Zárate Juan vs. Nueva Wal Mart de México S de R.L. de C.V. y Micro System de México, Computadoras y Programación, S.A. de C.V. Otros Oralidad Mercantil 1 Acdo. Núm. Exp. 477/2023.

Uria Galicia Jaime Fernando vs. Banco Nacional de México, S.A., Integrante del Grupo Financiero Banamex y Tarjetas Banamex, S.A. de C.V., Sofom, E. R., Integrante del Grupo Financiero Banamex. Ejecutivo Mercantil Oral Oralidad Mercantil 1 Acdo. en el Cuad. de Amparo. 1 Acdo. en Cuaderno_Amparo_Act. Núm. Exp. 254/2023 Amparo Directo Promov. por el Actor Jaime Uria Galicia 06-03-24.

Uria Galicia Jaime Fernando vs. Banco Nacional de México, S.A., Integrante del Grupo Financiero Banamex y Tarjetas Banamex, S.A. de C.V., Sofom, E. R., Integrante del Grupo Financiero Banamex. Ejecutivo Mercantil Oral Oralidad Mercantil Expedientillo. 1 Acdo. en Expedientillo. Núm. Exp. 254/2023 Expdllo. Formado el 03-04-24.

AUDIENCIAS

Avello Santos Jorge Rodolfo vs. Banco Nacional de México Sa Integrante del Grupo Financiero Banamex. Acta de Continuación de Aud. de Juicio. Otros Oralidad Mercantil. 1 Acdo. en Secc. de Ejecución. Núm. Exp. 587/2023 Secc. de Ejecución.

Vargas Molina Diego vs. Metlife México S.A. Otros Oralidad Mercantil. 1 Audiencia. Núm. Exp. 44/2024.

SENTENCIA DEFINITIVA DEL 5 DE ABRIL DEL 2024

Avello Santos Jorge Rodolfo vs. Banco Nacional de México Sa Integrante del Grupo Financiero Banamex. Otros Oralidad Mercantil Secc. de Ejecución. Sent. Definitiva. 1 Sent. Def. en Secc. de Ejecución. Núm. Exp. 587/2023 Secc. de Ejecución

LA SECRETARIA DE ACUERDOS
LIC. NORMA ANGÉLICA ARZALUZ RUÍZ

SECRETARÍA "B"
ACUERDOS DEL 5 DE ABRIL DEL 2024

Caballero Velázquez Ericka Janelli vs. Banco Santander México S.A. Institución de Banca Múltiple, Grupo Financiero Santander México y Otros. Otros Oralidad Mercantil Auto 3. 3 Acdos. en Exhorto. Núm. Exp. 158/2024 Exhorto.

Domínguez Solano Carlos vs. Constructora Madamy S.A. de C.V. Otros Oralidad Civil 1 Acdo. Núm. Exp. 728/2023.

Fernández Soto Narciso Javier vs. Del Castillo Prado María José. Otros Oralidad Civil 1 Acdo. Núm. Exp. 705/2023.

Financiera por el Impulso Económico S.A. de C.V. Sofom E. N. R vs. Cabello Gálvez Francisco Javier y Piña Sánchez Santos Pedro. Otros Oralidad Mercantil 1 Acdo. Núm. Exp. 405/2023.

Instituto del Fondo Nacional para el Consumo de Los Trabajadores vs. Martínez Mendoza José. Otros Oralidad Mercantil Auto 2. 2 Acdos. Núm. Exp. 388/2023.

J Hernández Asesores Empresariales S.C. vs. Metrica Quatro Sc. Ejecutivo Mercantil Oral Oralidad Mercantil 1 Acdo. Núm. Exp. 695/2023.

Martínez Medina Nayeli vs. Banco Azteca Sa Institución de Banca Múltiple. Ejecutivo Mercantil Oral Oralidad Mercantil Auto 2. 2 Acdos. Núm. Exp. 298/2023.

Mizrahi Jeuacha Haim vs. Hassoeh Zalta Eli. Ejecutivo Mercantil Oral Oralidad Mercantil 1 Acdo. Núm. Exp. 80/2019.

Padrón Salazar Margarito su Sucesión vs. Limón Juárez Ernesto y Villafuerte Rodríguez Ernesto. Otros Oralidad Mercantil Auto 2. 2 Acdos. Núm. Exp. 532/2023.

Rodríguez Talamantes Elivorio vs. Promociones Fena Sociedad Anónima de Capital Variable. Prescrip. Positiva Oralidad Civil Exhorto. 1 Acdo. en Exhorto. Núm. Exp. 178/2024 Exhorto.

Sofom Inbursa, Sociedad Anónima de Capital Variable, Sociedad Financiera de Objeto Múltiple, Entidad Regulada, Grupo Financiero Inbursa vs. Armando Reyes Carpio. Oral Mercantil 1 Acdo. en Expedientillo. Núm. Exp. 385/2020 Expdllo. Formado el 03-04-24.

Tuberias y Valvulas del Norte S.A. de C.V. vs. Maqee Especializado de México S.A. de C.V. Otros Oralidad Mercantil Auto 3. 3 Acdos. Núm. Exp. 20/2024.

SENTENCIA INTERLOCUTORIA

Herrera Levy Manuel (su Sucesión) vs. Zurich Santander Seguros México, S.A. y Banco Santander México, S.A., Institución de Banca Múltiple, Grupo Financiero Santander México. Oral Mercantil Sent. Interl. 1 Núm. Exp. 318/2021 Tomo 2

LA SECRETARIA DE ACUERDOS
LIC. BRENDA ARACELI OSORIO GRANJENO

SECRETARÍA "C"
ACUERDOS DEL 5 DE ABRIL DEL 2024

Aceros del Toro S.A. de C.V. vs. Perfiles y Herrería S.A. de C.V. y Fonseca López Everardo. Oral Mercantil 1 Acdo. Núm. Exp. 76/2024.

Banca Afirme Sa Institución de Banca Múltiple Afirme Grupo Financiero vs. Nueva Papelera Unión S.A. de C.V. y Siliceo Ortega Yohani María del Pilar. Providencias Precautorias Oral Mercantil 1 Acdo. en Expedientillo. Núm. Exp. 76/2022 Expdllo. Formado el 08-03-2024.

Banco Santander México Sa Institución de Banca Múltiple Grupo Financiero Santander México vs. Venisana S de R.L. de C.V. y Ocejo Martínez Pablo. Ejecutivo Mercantil Oral Oralidad Mercantil 1 Acdo. Núm. Exp. 160/2024.

Caja de Previsión de la Policía Preventiva de la Ciudad de México vs. Núñez Chirinos Francisco. Otros Oralidad Civil 1 Acdo. Núm. Exp. 143/2024.

Centro Botánico Azteca, S.A. de C.V. vs. Peliplast S.A. de C.V. Ord. Civil 1 Acdo. en Cuadernillo. Núm. Exp. 23/2023 Cuadernillo que No Corresponden Los Datos.

Ci Banco Sa Institución de Banca Múltiple vs. Martínez Chavira Daniela Elizabeth. Ejecutivo Mercantil Oral Oralidad Mercantil 1 Acdo. Núm. Exp. 56/2023.

Daimler Financial Services S.A. de C.V. Sofom Enr vs. García Pérez Ricardo Erick. Ejecutivo Mercantil Oral Oralidad Mercantil 1 Acdo. Núm. Exp. 216/2022.

Distribuidora Korinen Sas de C.V. vs. Recy Qro S.A. de C.V. y Escamilla Martínez Yolanda y Jaramillo Escamilla Rafael. Ejecutivo Mercantil Oral Oralidad Mercantil 1 Acdo. Núm. Exp. 29/2023.

Essential Oils Of Sinaloa, Sociedad de Responsabilidad Limitada de Capital Variable vs. Curtis Mallet-Prevost Colt & Mosle, Sociedad Civil y Delia Rosalba Simental Crespo. Oral Civil 1 Acdo. Núm. Exp. 146/2021.

Gcab Company Sociedad Anónima de Capital Variable vs. Grupo Nutricional Orgánica S.A. de C.V. Otros Oralidad Mercantil 1 Acdo. Núm. Exp. 279/2023.

Herrera Tello Teresa Gricelda vs. Banco Nacional de México Sa Integrante del Grupo Financiero Banamex. Otros Oralidad Mercantil 1 Acdo. Núm. Exp. 679/2023.

López Díaz José Manuel vs. Chacón Tucker Paola. Otros Oralidad Civil 1 Acdo. Núm. Exp. 179/2023.

Morales Vidal Claudia vs. Mapfre México S.A. Cump. de Contrato Oralidad Mercantil 1 Acdo. en Cuaderno_Amparo_Dem. Núm. Exp. 706/2023 Amparo Directo Promov. por Parte Dem. Mapfre Sa en Cont de Sent. de 01-03-24.

Ponce Trucks S.A. de C.V vs. Banco Nacional de México, Sa Integrante del Grupo Financiero Banamex. Ord. Civil 1 Acdo. en Cuadernillo. Núm. Exp. 296/2023 Cuadernillo que No Corresponden Los Datos.

Rodríguez Machuca Jéssica Araceli y y-o. María Sabel Rosas Téllez vs. Quiroz Urbieta Tita y y-o. Petra Quiroz Urbieta y Mora Daniel Alejandro y y-o. Daniel Alejandro Mora Pulido. Ejecutivo Mercantil Oral Oralidad Mercantil 1 Acdo. Núm. Exp. 383/2022.

Vacheron Castillo Víctor vs. Gómez Rueda Carlos. Cump. de Contrato Oralidad Civil 2 Acdos. Núm. Exp. 163/2024.

Vázquez Rubio Luis y López Ruíz Aurelia vs. Scotiabank Inverlat Sa Institución de Banca Múltiple Grupo Financiero Scotiabank Inverlat. Ejecutivo Mercantil Oral Oralidad Mercantil 1 Acdo. Núm. Exp. 763/2022.

AUDIENCIA

Atradius Seguros de Crédito Sa vs. Formec S.A. de C.V. Otros Oralidad Mercantil. 1 Audiencia. Núm. Exp. 576/2023.

SENTENCIA DEFINITIVA DEL 5 DE ABRIL DEL 2024

SOLO CONSULTA
SOLO CONSULTA
SOLO CONSULTA

Atradius Seguros de Crédito Sa vs. Formec S.A. de C.V. Otros Oralidad Mercantil 1 Núm. Exp. 576/2023

EL SECRETARIO DE ACUERDOS
LIC. SAÚL LÓPEZ ARREDONDO

VIGÉSIMO SEXTO DE LO CIVIL DE PROCESO ORAL Y DE TUTELA DE DERECHOS HUMANOS DE LA CDMX

SECRETARÍA "A"
ACUERDOS DEL 5 DE ABRIL DEL 2024

Barragán Pérez Christian Daniel vs. BBVA Seguros México S.A. de C.V. Grupo Financiero BBVA México. Oral Mercantil Aviso. 2 Acdos. en Cuaderno_Amparo_Dem. Núm. Exp. 311/2023.
Barragán Pérez Christian Daniel vs. BBVA Seguros México S.A. de C.V. Grupo Financiero BBVA México. Oral Mercantil Forma Secc. de Ejecución. 1 Acdo. en Seccion_De_Ejecución. Núm. Exp. 311/2023 Bis. 2.
Build Your Dreams Busses México S de R.L. de C.V. vs. HSBC México Sa Institución de Banca Múltiple Grupo Financiero HSBC. Oral Mercantil Admite. 1 Acdo. Núm. Exp. 140/2024.
Bustamante Aguilar José Luis vs. Vidal Valdés Mónica. Ejecutivo Mercantil Oral Mercantil Vista a Demandada. 1 Acdo. Núm. Exp. 434/2022.
Ceva Salud Animal S.A. de C.V. vs. Nutriservicios Pecuarios Spr de Rl. Oral Mercantil Glosa Amparo. 2 Acdos. Núm. Exp. 454/2022.
Daimler Financial Services México S de R.L. de C.V. vs. Zarandona Kornhauser Ma Teresa. Ejecutivo Mercantil Oral Mercantil Caducidad de la Instancia. 1 Acdo. Núm. Exp. 211/2022.
Daimler Financial Services México S de R.L. de C.V. vs. Zarandona Kornhauser Ma Teresa. Ejecutivo Mercantil Oral Mercantil Levantan Providencias Precautorias. 1 Acdo. Núm. Exp. 211/2022 Prov Prec 3.
Grupo Conektame S.A. de C.V. vs. Soluciones Rh Guibo S.A. de C.V. Oral Mercantil Ced Sin Dilig. 1 Acdo. Núm. Exp. 114/2024.
Grupo Hidalgo Vega S.A. de C.V. vs. BBVA México Sa Institución de Banca Múltiple Grupo Financiero BBVA México. Oral Mercantil Informe Entrega Cheque. 2 Acdos. Núm. Exp. 751/2023.
Pinturas Contimex S.A. de C.V. vs. Martínez Díaz Josefina. Oral Civil Est. 1 Acdo. Núm. Exp. 240/2021.
Sanabria Sánchez José Luis vs. Mototransp S.A. Oral Mercantil Exhibe Cheque-Vista. 1 Acdo. Núm. Exp. 457/2023.
Secreto. Providencias Precautorias Mercantil Sicor. 1 Acdo. Núm. Exp. 301/2023.
AUDIENCIA
García Tapia Miguel Ángel vs. Fuentes Casas Fernando. Acta Mínima Aud. de Juic. Ejecutivo Mercantil Oral Oralidad Mercantil. 1 Audiencia. Núm. Exp. 440/2022.

LA SECRETARIA DE ACUERDOS
LIC. GRACIELA CAMACHO CATALÁN

SECRETARÍA "B"
ACUERDOS DEL 5 DE ABRIL DEL 2024

Álvarez Hernández Odilón vs. Martínez de la Rosa Elia y Valtierra Martínez Ernesto y Valtierra Martínez Anayansi. Oral Civil Cedula Sin Diligenciar-Ernesto. 3 Acdos. Núm. Exp. 738/2023.
Chanes Morales Ángeles vs. Grupo Nacional Provincial Sab. Oral Mercantil Prev. 1 Acdo. Núm. Exp. 168/2024.
Hernández Bringas Alejandro Javier vs. Mapfre México S.A. Oral Mercantil Emplaza a Tercero. 1 Acdo. en Cuaderno_Amparo_Dem. Núm. Exp. 638/2023.
Martínez Gutiérrez David vs. Arana Martínez Natalia. Oral Civil Minuta. 1 Acdo. Núm. Exp. 800/2022.
Pérez Alavez José Efraín Wilfrido su Sucesión vs. Axa Seguros S.A. de C.V. Pago de Seguro Oralidad Mercantil Ratificar. 1 Acdo. Núm. Exp. 198/2021 Tomo II.
Secreto. Ejecutivo Mercantil Oral Mercantil Elaborar Cedula-Servi. 1 Acdo. Núm. Exp. 238/2023.
Secreto. Ejecutivo Mercantil Oral Oralidad Mercantil Forma Segundo Tomo y Girar Exhorto. 1 Acdo. Núm. Exp. 48/2019 Tomo II.
Valente Chávez Gabriel su Sucesión vs. Rodríguez Flores Héctor y García Martínez Irma. Oral Mercantil Desecha No Desahoga Prevención. 1 Acdo. Núm. Exp. 128/2024.
SENTENCIA INTERLOCUTORIA
López de la Vega José Armando vs. Banco Santander México Sa Institución de Banca Múltiple Grupo Financiero Santander México. Oral Mercantil Sent. Int. Mor. 1 Núm. Exp. 720/2022 Segundo Tomo

LA SECRETARIA DE ACUERDOS
LIC. ADRIANA SÁNCHEZ DEL CARMEN

SECRETARÍA "C"
ACUERDOS DEL 5 DE ABRIL DEL 2024

Administradora Fome 2 Sociedad de Responsabilidad Limitada de Capital Variable vs. Montiel Pelcastre Sebastián y Vargas Vera Glenda Nasley. Oral Mercantil Admite. 1 Acdo. Núm. Exp. 136/2024.
Banco Santander México S.A. I. B. M. Grupo Financiero Santander México vs. Valenzuela Avilés Lilia. Exh. Mercantil Autorizados. 1 Acdo. en Exhorto. Núm. Exp. 169/2024.
Desarrollo Colectivo Inmobiliario Sapi de C.V. vs. Sole Arquitectos S.A. de C.V. y Calderón de la Barca Ortiz Héctor Manuel. Ejecutivo Mercantil Oral Mercantil Ratificar Firma. 1 Acdo. Núm. Exp. 686/2022 Tomo II.
Geografía Inmobiliaria de México, S.A. de C.V. vs. Bordonaba Rojas Tomás. Oral Mercantil Se Agrega Minuta. 1 Acdo. Núm. Exp. 300/2021 Tomo II.
Martínez Méndez Allan vs. Seguros Atlas, S.A. Oral Mercantil Oficio Fede Concede Susp. Definitiva. 2 Acdos. en Cuaderno_Amparo_Act. Núm. Exp. 429/2022 332/2024-II.
Productos Alimenticios Alimex Sociedad Anónima de Capital Variable vs. Empacadora San Benito S.A. de C.V. Oral Mercantil Girar Oficios Localización. 1 Acdo. Núm. Exp. 743/2023.
Reséndiz Pérez José vs. Partida Padilla Everardo y Barrios Muriedas Patricia. Oral Mercantil 1 Acdo. Núm. Exp. 166/2024.
SENTENCIA DEFINITIVA (SEGUNDO TOMO)
José Andrés Pages Salgado vs. Erika Monroy López Juicio: Ejecutivo Mercantil Oral Núm. Exp. 13/2019.

LA SECRETARIA DE ACUERDOS
LIC. ÉRIKA PÉREZ MALDONADO

VIGÉSIMO SÉPTIMO DE LO CIVIL DE PROCESO ORAL Y DE EXTINCIÓN DE DOMINIO

SECRETARÍA "A"
ACUERDOS DEL 5 DE ABRIL DEL 2024

Olivar López Luis Javier vs. Mytang S.A. de C.V. y Salmon Rueda Roberto Enrique. Oral Mercantil Comparecencia de Devolución de Documentos -Baja Documental. 1 Acdo. Núm. Exp. 111/2024.

EL SECRETARIO DE ACUERDOS
MTRO. LUIS SOCORRO VILLEGAS MONTES

SECRETARÍA "B"
ACUERDOS DEL 5 DE ABRIL DEL 2024

Bautista Cortés Aída Margarita vs. Aguilera Saldaña Frida Belén. Oral Civil Cedula Sin Diligenciar. 1 Acdo. Núm. Exp. 94/2024.
Belmont Franco José Jovanny vs. Zurich Aseguradora Mexicana S.A. de C.V. Oral Mercantil Autorizaciones. 2 Acdos. Núm. Exp. 264/2023.
Echavarry López María Teresa vs. Banco Nacional de Obras y Servicios Públicos Sociedad Nacional de Crédito Institución de Banca de Desarrollo como Fiduciario en el Fideicomiso Fondo Nacional de Habitaciones Populares y Ceballos Cervantes de Ordaz Marcela y Fondo de Vivienda del Instituto de Seguridad y Servicios Sociales de Los Trabajadores del Estado y Arcadia Aldama Fernado. Oral Civil 1 Acdo. Prevención. 1 Acdo. Núm. Exp. 164/2024.
Gobierno de la Ciudad de México vs. Coronado Sánchez José Refugio. Extinción de Domi. Civil 1 Acdo. Núm. Exp. 514/2023.

SOLO CONSULTA
SOLO CONSULTA
SOLO CONSULTA

Gobierno de la Ciudad de México vs. Roberto y Pimentel Ramos Alejandro. Extinción de Domi. Civil Exhibe Minutas de Oficios Dirigidos Al Rpp. 1 Acdo. Núm. Exp. 144/2024.

Holz Philippe Carlos Gerardo vs. Chavarría Ruíz David. Ejecutivo Mercantil Oral Mercantil Comparecencia de Devolución de Documentos -Baja Documental. 1 Acdo. Núm. Exp. 510/2020.

Márquez Cruz Javier vs. Licóna Casas Gloria. Oral Civil Se Aclara Auto de Fecha 22 de Marzo del 2024. 1 Acdo. Núm. Exp. 354/2023.

Rojas Guerrero Emilio vs. Eadom S.A. de C.V. Ejecutivo Mercantil Oral Mercantil Cump. de Ejecutoria. 1 Acdo. Núm. Exp. 206/2023.

Rojas Guerrero Emilio vs. Eadom S.A. de C.V. Ord. Civil Cump. de Ejecutoria-Ampara y Protege. 2 Acdos. en Amparo. Núm. Exp. 206/2023 Amparo Indirecto 820/2023-V.

Secreto. Providencias Precautorias Mercantil 1 Acdo. Desechamiento. 1 Acdo. Núm. Exp. 121/2024.

Secreto. Ejecutivo Mercantil Oral Mercantil 1 Acdo. Requerimiento Doctos. 1 Acdo. Núm. Exp. 166/2024.

Toyota Financial Services México S.A. de C.V. vs. Ortiz del Alizal Jorge Enrique. Oral Mercantil 1 Acdo. Prevención. 1 Acdo. Núm. Exp. 140/2024.

NO PUBLICADOS

García Vázquez Eduardo vs. Monarquia Automotriz S.A. de C.V. Oral Mercantil Ha Causado Ejecutoria. 1 Acdo. Núm. Exp. 306/2023.

Secreto. Cump. de Contrato Oralidad Mercantil 1 Acdo. Aclaración Auto 01-04-2024. 1 Acdo. Núm. Exp. 746/2022 Tomo II.

AUDIENCIA

Zepada Landa Guillermo vs. HSBC México Sa Institución de Banca Múltiple Grupo Financiero HSBC. Una Aud. no Publ. del 04 Oral Mercantil. 1 Audiencia. Núm. Exp. 726/2023.

EL SECRETARIO DE ACUERDOS
MTRO. LUIS SOCORRO VILLEGAS MONTES

SECRETARÍA "C"
ACUERDOS DEL 5 DE ABRIL DEL 2024

Abbott Laboratories de México S.A. de C.V. vs. Exfarma S.A. de C.V. Medios Preparatorios Mercantil Elaboración de Exhorto. 1 Acdo. Núm. Exp. 762/2022.

Banco Mercantil del Norte, S.A., Institución de Banca Múltiple, Grupo Financiero Banorte vs. Contempo Comunicación, S.A. de C.V., Juan Manuel López Rodríguez y Cecilia Alarcón Jáuregui. Juris. Voluntaria Familiar Dem. Señalo Dom. en Autos. 2 Acdos. Núm. Exp. 63/2020.

BBVA México, S.A., Institución de Banca Múltiple, Grupo Financiero BBVA México vs. García Heredia Manuel Guillermo. Oral Mercantil Contestación de Oficio Con Domicilio. 1 Acdo. Núm. Exp. 719/2023.

Canales Cuevas María Cristina vs. Canales Blancas Arturo su Sucesión y Cuevas Cortés Beatriz Marcela. Oral Civil Allanamiento Ratificar y Justificar Carácter de Albacea Solo Exhibe Copia Simple Sellada. 1 Acdo. Núm. Exp. 697/2023.

Canun Rojas Nino vs. Controladora de Portafolios Seeb Sociedad de Responsabilidad Limitada de Capital Variable. Oral Mercantil Una Vez que Surta por Boletín Judicial el Hecho de No Señalar Domicilio Procesal Se Dicta Sentencia. 3 Acdos. en Otros. Núm. Exp. 122/2020 Tomo II.

Cicero Cicero Maricruz vs. Barrón Rodriguez Mauricio. Oral Civil Cedula Diligenciada. 1 Acdo. Núm. Exp. 298/2023.

Corporativo Laudex Sapi de C.V. Sofom Enr vs. Fernández Rubio Karina Lucía y Rubio Montes Elizabeth. Oral Mercantil Exhibe Minuta de Exhorto. 1 Acdo. Núm. Exp. 238/2023.

Cortés Jiménez Marco Antonio vs. Jiménez Torres Luis Gerardo. Oral Civil Auto Admis. de Pruebs. Incidente. 1 Acdo. Núm. Exp. 379/2022.

Durán Miranda Jesús Mauricio vs. Automotriz San Cosme S.A. de C.V. y Nr Finance México S.A. de C.V. Oral Mercantil Dictamen del Perito de la Parte Actora. 1 Acdo. Núm. Exp. 777/2022.

Frutos Secos Paraíso S.A. de C.V. vs. Sultan Corcia Joel Sady. Ejecutivo Mercantil Oral Mercantil Ratif. de Escrito. 1 Acdo. Núm. Exp. 33/2024.

Gelita México, S. de R. L. de C.V. vs. Brain Damage, S. de R. L. de C.V. Oral Civil Se Interpuso Recurso de Rvisión. 1 Acdo. en Amparo. Núm. Exp. 327/2023 Amparo.

Gobierno de la Ciudad de México vs. Alvarado Gómez Juanan y Alvarado Gómez de Ramírez Juana y Ramírez Nicolás y y/o Ramírez Zepeda Nicolás. Extinción de Domi. Civil Disposición de Oficios y Edictos. 1 Acdo. Núm. Exp. 109/2024.

Gobierno de la Ciudad de México vs. Alvarado Gómez Juanan y Alvarado Gómez de Ramírez Juana y Ramírez Nicolás y y/o Ramírez Zepeda Nicolás. No Definido No Definido Disposición de Oficios. 1 Acdo. en Otros. Núm. Exp. 109/2024 Medidas Cautelares.

Gobierno de la Ciudad de México vs. D Holguin Flores Silvia Carmen y Rojas Ramírez Álvaro y la Asociación Religiosa Iglesia Evangelista Pentecostes Cristo Roca de Mi Salvación. Extinción de Domi. Civil Gurar Oficio Registro Público de la Propiedad y de Comercio. 1 Acdo. Núm. Exp. 707/2022.

Gobierno de la Ciudad de México vs. Guerrero Miranda Cesarea y También Conocida como Cesaria Guerrero Miranda y Ramírez Guerrero Carlos. Oral Civil Disposición de Oficios y Edictos. 1 Acdo. Núm. Exp. 259/2020 Tomo II.

Gobierno de la Ciudad de México vs. Narváez Ramírez María Elena y Arias Barrera Guadalupe y Peña Álvarez Vicente. Extinción de Domi. Civil Girar Oficio. 1 Acdo. en Otros. Núm. Exp. 93/2022 Tomo II.

Instituto del Fondo Nacional para el Consumo de Los Trabajadores vs. Rodríguez Flores Ana Isabel. Oral Mercantil Elaboración de Cedula. 1 Acdo. Núm. Exp. 390/2023.

Instrumentación Médica S.A. de C.V. vs. Savare Médica S.A. de C.V. Oral Mercantil No Ampara Ni Protege. 1 Acdo. en Amparo. Núm. Exp. 677/2021 Amparo 97/2024-II.

Mallol Fonseca Laura Janeth vs. Chubb Seguros México S.A. Oral Mercantil Exhibe Minuta. 1 Acdo. Núm. Exp. 243/2023.

Oea Arquitectura e Ingeniería en Estructuras y Cubiertas Metálicas S.A. de C.V. vs. Leum Promotora y Constructora S.A. de C.V. y Rosales Luna Avril Elena. Oral Mercantil Aclaración de Sent. Interlocutoria. 1 Acdo. Núm. Exp. 488/2021.

Pérez Adams Marcelino vs. Controladora Gourmet S.A. de C.V. y Cinemex Desarrollos S.A. de C.V. y Operadora de Cinema S.A. de C.V. y Latin American Movie Theaters Sapi de C.V. y Cadena Mexicana de Exhibición S.A. de C.V. Juris. Voluntaria Civil Admisión. 1 Acdo. Núm. Exp. 162/2024.

Quejoso: Agro Gonzalez Sociedad de Producción Rural de Responsabilidad Limitada. No Definido No Definido Sobresee el Juic. de Amparo. 2 Acdos. en Amparo. Núm. Exp. 1999/2023 Amparo.

Romero Barrita Patricia Ivonne vs. BBVA México, S.A., Institución de Banca Múltiple, Grupo Financiero BBVA México. Oral Mercantil Continuación de Aud. Preliminar. 1 Acdo. Núm. Exp. 479/2023.

Romero Reyes Ariadna vs. Cadena Juárez Elizabeth y Cadena Romero José. Ejecutivo Mercantil Oral Mercantil Exhibe Certiuficado de Gravames -No Se Acuerda Adjudicación Directa. 1 Acdo. Núm. Exp. 453/2022.

Safilo de México S.A. de C.V. vs. Olguín Pacheco Norma Fernanda. Oral Mercantil Contestación de Oficio. 3 Acdos. Núm. Exp. 788/2022.

San Juan Granillo Norma Patricia vs. Perfiles y Herrería, S.A. de C.V. y Fonseca Esquivel José Everardo. Oral Mercantil Oficio que Remite Juzgado 3 de Distrito. 1 Acdo. en Amparo. Núm. Exp. 402/2022 Amparo 1385/2023-V.

San Juan Granillo Norma Patricia vs. Perfiles y Herrería, S.A. de C.V. y Fonseca Esquivel José Everardo. Oral Mercantil No Ha Quedado Firme Resolución del Juzgado Tercero Civil. 1 Acdo. en Seccion_De_Ejecución. Núm. Exp. 402/2022 Secc. de Ejecución.

Secreto. Ejecutivo Mercantil Oral Mercantil Aclaración del Nombre de la Actora. 1 Acdo. Núm. Exp. 70/2024.

Soluciones Electromecánicas Gmi S.A. de C.V. vs. Hernández Ruelas María Magdalena y Hernández H Guillermo. Oral Civil Prevención. 1 Acdo. Núm. Exp. 163/2024.

Toyota Financial Services México S.A. de C.V. vs. Hernández Álvarez Javier. Oral Mercantil Aclaración. 1 Acdo. Núm. Exp. 700/2023.

Unifin Financiera, Sociedad Anónima Bursatil de Capital Variable vs. Comercializadora Moltens, S.A. de C.V. y Pérez Contreras Rosa Belinda y Rivera Hernández María del Rosario y Sistema de Ecotecnias Ambientales, S.A. de C.V. Oral Mercantil Elaboración de Exhorto. 1 Acdo. Núm. Exp. 718/2021.

Vásquez Mendieta Cuauhtémoc vs. Hernández Ornelas Manuel y Vázquez Vargas María Guadalupe y Director General del Registro Público de la Propiedad y del Comercio de la Ciudad de México. Oral Civil Acta de Aud. de Juicio. 1 Acdo. Núm. Exp. 247/2023.

SOLO CONSULTA
SOLO CONSULTA
SOLO CONSULTA

SENTENCIA DEFINITIVA DEL 5 DE ABRIL DEL 2024

Vásquez Mendieta Cuauhtémoc vs. Hernández Ornelas Manuel y Vázquez Vargas María Guadalupe y Director General del Registro Público de la Propiedad y del Comercio de la Ciudad de México. Oral Civil Sent. Def. 1 Núm. Exp. 247/2023

EL SECRETARIO DE ACUERDOS
LIC. JUAN CARLOS BANDA MARTÍNEZ

VIGÉSIMO OCTAVO DE LO CIVIL DE PROCESO ORAL Y DE EXTINCIÓN DE DOMINIO

SECRETARÍA "A"
ACUERDOS DEL 5 DE ABRIL DEL 2024

SOLO CONSULTA

Banco Santander México, S.A., Institución de Banca Múltiple, Grupo Financiero Santander México vs. Fabila Arquitectos y Asociados, S.A. de C.V. y Rodrigo Fernández Serrano. Medios Preparatorios Mercantil 1 Acdo. Núm. Exp. 94/2021.

Caja de Previsión de la Policía Preventiva de la Ciudad de México vs. Silva Galindo Ana Yenny. Otros Oralidad Civil 1 Acdo. Núm. Exp. 170/2024.

Castañeda Miranda José Arturo vs. Castañeda Miranda Juan Manuel su Sucesión y Ortiz Rodríguez de Castañeda Adela y-o. Adela Ortiz Rodríguez y Banco Nacional de Obras y Servicios Públicos Sociedad Anónima y hoy S.N.C. como Institución Fiduciaria del Fondo Nacional de Habitaciones Populares y Director General del Registro Público de la Propiedad y de Comercio del Distrito Federal hoy Ciudad de México. Prescrip. Positiva Oralidad Civil 1 Acdo. Núm. Exp. 44/2024.

Donlucas Torres Yolanda vs. Citibanamex Seguros S.A. de C.V. Oral Mercantil 1 Acdo. Núm. Exp. 597/2023.

Gutiérrez Castro Antonio vs. Castillo Velázquez Alejandra María del Carmen. Ejecutivo Mercantil Oral Mercantil 1 Acdo. Núm. Exp. 140/2023.

Hades Capital Sapi de C.V. vs. Arsg Americas Real State Group Sapi de C.V. Oral Mercantil No Publicado. 1 Acdo. Núm. Exp. 447/2023.

Ica Constructora, S.A. de C.V. vs. Gutiérrez Yáñez Marco Antonio y Servicios Integrales en Ingeniería del Centro y del Bajío, S.A. de C.V. Oral Mercantil 1 Acdo. Núm. Exp. 541/2023.

Lozano García Lilián vs. Autobuses Estrella Blanca S.A. de C.V. Cump. de Contrato Oralidad Mercantil 1 Acdo. Núm. Exp. 77/2024.

Pomp Technologies México S.A. de C.V. vs. Apjusto Sociedad Anónima Promotora de Inversión de Capital Variable Sociedad Financiera de Objeto Múltiple Entidad No Regulada. Otros Oralidad Mercantil 1 Acdo. en Amparo. Núm. Exp. 161/2022.

Roque Arias Rosa Isela vs. Corporativo Patrimonial Hipotecario S.A. de C.V. Resc. de Contrato Oralidad Civil Acta de Aud. Preliminar. 1 Acdo. Núm. Exp. 7/2024.

Sánchez Monroy Virginia y García Navarrete Juana vs. Heriberto Agustín Saldaña Guzmán y María Álvarez Chávez. Oral Civil 1 Acdo. Núm. Exp. 437/2021.

Sánchez Rueda Gerardo vs. Santillán López Xóchitl. Resc. de Contrato Oralidad Civil 1 Acdo. Núm. Exp. 137/2024.

Secreto. Providencias Precautorias Mercantil 1 Acdo. Núm. Exp. 21/2024.

Serverware S.A. de C.V. vs. Gp Cooler Logistic, S. de R. L. de C.V. y Transcooler Logistic S. de R. L. de C.V. Jurisdicción Voluntaria Oral Mercantil Expedientillo. 1 Acdo. Núm. Exp. 761/2022.

AUDIENCIA

Alarcón Ochoa Reynaldo y Alarcón Ochoa Fabiola vs. Seguros Argos S.A. de C.V. Pago de Seguro Oralidad Mercantil. 1 Audiencia. Núm. Exp. 34/2024.

EL SECRETARIO DE ACUERDOS
LIC. JOSÉ ALBERTO MARTÍNEZ FRAGOSO

SECRETARÍA "B"
ACUERDOS DEL 5 DE ABRIL DEL 2024

Fast Fs, S.A. de C.V., Sofom, E. N. R vs. Gómez Escamilla Lilia. Cump. de Contrato Oralidad Mercantil 1 Acdo. Núm. Exp. 162/2024.

Ramnho S.A. de C.V. vs. Clínica de Especialidades Médicas del Sur S. C. Cump. de Contrato Oralidad Mercantil 1 Acdo. Núm. Exp. 165/2024.

Ruíz Aupart José Ernesto vs. Zetune Levy Alberto. Otros Oralidad Mercantil 1 Acdo. Núm. Exp. 38/2024.

Secreto. Ejecutivo Mercantil Oral Oralidad Mercantil 1 Acdo. Núm. Exp. 142/2024.

Sociedad Financiera Agropecuaria, S.A. de C.V., Sofom, E. N. R vs. Asociación Local de Productores de Caña Pujiltic A.C. y Cía. Azucarera la Fe, S.A. de C.V. Oral Mercantil 1 Acdo. Núm. Exp. 20/2021.

NO PUBLICADOS

Gobierno de la Ciudad de México vs. Carbajal Sánchez Imelda Cristina y Romero González Maximiliano. Otros Oralidad Civil 2 Acdos. Núm. Exp. 585/2023.

Gobierno de la Ciudad de México vs. Tello López Dagoberto. Otros Oralidad Civil 1 Acdo. Núm. Exp. 432/2023.

Gobierno de la Ciudad de México vs. Vargas Ramírez María Augenia y También Conocida como María Augenia Vargas Ramírez de Huerta y Huerta Carrillo Víctor y Hernández Medina Liliana y Carmona Aceves Elena de la Luz. No Definido No Definido 1 Acdo. Núm. Exp. 518/2023.

HSBC México S.A. Institución de Banca Múltiple Grupo Financiero HSBC. Especial Mercantil Mercantil 1 Acdo. en Expedientillo. Núm. Exp. 500/2020.

Lara Becerril María Guadalupe vs. Becerril Ibarra Jacoba y También Conocida como Jovita Becerril Ibarra. Proforma Oralidad Civil 1 Acdo. Núm. Exp. 350/2023.

Latapi Artigas Martha vs. Sip Capital S.A. de C.V. Sofom Enr. Cump. de Contrato Oralidad Mercantil 1 Acdo. Núm. Exp. 155/2024.

Ramírez Carrasco Ma del Rosario Fernanda vs. Banco Azteca Sa Institución de Banca Múltiple. Otros Oralidad Mercantil 1 Acdo. Núm. Exp. 738/2023.

AUDIENCIAS

Gobierno de la Ciudad de México vs. Hernández Escandón Ingrid Eugenia. Extinción de Domi. Civil. 1 Audiencia. Núm. Exp. 712/2022.

Grupo Bou S.A. de C.V. vs. Consorcio Domina Abundia S.A. de C.V. Ejecutivo Mercantil Oral Oralidad Mercantil. 1 Audiencia. Núm. Exp. 695/2023.

Tirado Miranda Miriam Elizabeth vs. Grupo Inmobiliario K Sa Metropolitana Sapi. Otros Oralidad Civil. 1 Audiencia. Núm. Exp. 222/2022.

LA SECRETARIA DE ACUERDOS
LIC. YAZMÍN VÁZQUEZ LONGINO

SECRETARÍA "C"
ACUERDOS DEL 5 DE ABRIL DEL 2024

Astudillo Mitzel Reyna vs. García Hernández Óscar David. Exhortos Civil 1 Acdo. en Exhorto. Núm. Exp. 156/2024.

BBVA México, S.A., Institución de Banca Múltiple, Grupo Financiero BBVA México vs. Neri Solano Ana Clemencia. Resc. de Contrato Oralidad Mercantil 1 Acdo. Núm. Exp. 129/2024.

BBVA México, S.A., Institución de Banca Múltiple, Grupo Financiero BBVA México vs. Neri Solano Ana Clemencia. Resc. de Contrato Oralidad Mercantil Requerimiento. 1 Acdo. Núm. Exp. 173/2024.

Caja de Previsión de la Policía Preventiva de la Ciudad de México vs. Reyes Huerta Valentín. Otros Oralidad Civil 1 Acdo. Núm. Exp. 629/2023.

Caja de Previsión de la Policía Preventiva de la Ciudad de México vs. Tapia García David Marcos. Otros Oralidad Civil Estarse a Diverso Auto de Esta misma Fecha. 2 Acdos. Núm. Exp. 430/2023.

Corporaciones Orlando S.A. de C.V. vs. Distribuidora de Juguetes Jlr y García Campos Ana Luisa. Otros Oralidad Civil Auto Admisorio. 1 Acdo. Núm. Exp. 139/2024.

Fuente Escudero Fernando y Gutiérrez Torres Carlos Eduardo Abraham vs. Banco Santander Mexicano Sa Institución de Banca Múltiple Grupo Financiero Santander Mexicano y hoy Banco Santander México Sa Institución de Banca Múltiple Grupo Financiero Santander México. Proforma Oralidad Civil Prevención. 1 Acdo. Núm. Exp. 163/2024.

García Reynoso Eugenio vs. Patiño García Maurilio y Pérez Vidal Elizabeth Alicia. Ejecutivo Mercantil Oral Oralidad Mercantil 1 Acdo. Núm. Exp. 1019/2021.

Gobierno de la Ciudad de México vs. Acevedo Palomo María Alicia y Mendoza Ramírez Elvira. No Definido No Definido Prevención. 1 Acdo. Núm. Exp. 160/2024.

Grupo de Mantenimiento Administración y Servicios S. C vs. Sánchez González Concepción. Ord. Civil 1 Acdo. en Exhorto. Núm. Exp. 149/2024 Exh. de Jiutepec Morelos.
Instituto del Fondo Nacional para el Consumo de Los Trabajadores vs. Barrón Luna Luis Óscar. Cump. de Contrato Oralidad Mercantil Segundo Acuerdo. 2 Acdos. Núm. Exp. 669/2023.
Rueda Campos Rommel Manuel vs. Seguros Inbursa Sa Grupo Financiero Inbursa. Otros Oralidad Mercantil 2 Acdos. Núm. Exp. 1033/2021.
Secreto. Ejecutivo Mercantil Oral Oralidad Mercantil Auto Admis. Inc. Providencias Precautorias Cnbv e Inmueble. 1 Acdo. Núm. Exp. 9/2023.
Vega Ramírez Francisco vs. Santiago Gil Soledad y BBVA México Sa Institución de Banca Múltiple Grupo Financiero BBVA México. Prescrip. Positiva Oralidad Civil Prevención. 1 Acdo. Núm. Exp. 169/2024.
Velasco Temich María Eugenia vs. Bardomiano Braulio Agustín. Proforma Oralidad Civil 1 Acdo. Núm. Exp. 53/2024.
AUDIENCIAS
Márquez Mondragón César Israel vs. Mi Stori S.A. de C.V. Sofom Enr y Trans Unión de México Sa Sociedad de Información Crediticia y Dun Bradstreet Sa Sociedad de Información Crediticia. Aud. Prelim. Con Convn. Otros Oralidad Mercantil. 1 Audiencia. Núm. Exp. 533/2023.
Negrete Villegas María Georgina vs. Molina Roblero Octavio y Morales Escandón Luis Enrique. Aud. Prelim. Ejecutivo Mercantil Oral Oralidad Mercantil. 1 Audiencia. Núm. Exp. 359/2022.

EL SECRETARIO DE ACUERDOS
LIC. JOSÉ ALBERTO MARTÍNEZ FRAGOSO

VIGÉSIMO NOVENO DE LO CIVIL DE PROCESO ORAL Y DE TUTELA DE DERECHOS HUMANOS DE LA CIUDAD DE MÉXICO

SECRETARÍA "A"
ACUERDOS DEL 5 DE ABRIL DEL 2024

Autopartes Salav Roshfrans Sociedad Anónima de Capital Variable vs. Rodríguez Dorantes Teresa. Oral Mercantil Vista. 1 Acdo. Núm. Exp. 83/2024.
Boston Medical Device de México S de R.L. de C.V. vs. Corporativo Gornat de México S.A. de C.V. y Gordillo Nataren Jesús Faustino. Providencias Precautorias Oral Mercantil Providencia Precautoria. 1 Acdo. Núm. Exp. 412/2023.
Chávez Martínez Faviola vs. Banco Mercantil del Norte Sa Institución de Banca Múltiple Grupo Financiero Banorte. Oral Mercantil Cita a Interlocutoria. 1 Acdo. Núm. Exp. 93/2022.
González Camacho José David vs. BBVA México Sa Institución de Banca Múltiple Grupo Financiero BBVA México. Oral Mercantil Oral Mercantil. 1 Acdo. Núm. Exp. 52/2024.
Instituto del Fondo Nacional para el Consumo de Los Trabajadores vs. Mora Rodríguez Javier. Oral Mercantil Oral Mercantil. 1 Acdo. Núm. Exp. 512/2023.
Marcas Geniales S.A. de C.V. vs. Dalton Autos de Oriente D.F. S.A. de C.V. Oral Mercantil Oral Mercantil. 2 Acdos. Núm. Exp. 93/2023.
Miramón Parra Laura vs. Director General O. Titular del Instituto del Fondo Nacional de la Vivienda para los Trabajadores (Infonavit) y Domínguez Chávez Miguel Ángel. Oral Civil No Ampara Ni Protege. 1 Acdo. en Amparo. Núm. Exp. 163/2023 Agosto.
Nacional Financiera, Sociedad Nacional de Crédito, Institución de Banca de Desarrollo, como Fiduciaria del Fideicomiso Denominado Fondo para el Desarrollo Social de la Ciudad de México vs. Bravo Sánchez Irma Gabriela y Sánchez Rodríguez Antonia y Bravo González Antonio y Bravo González J. Reyes y Sánchez Rodríguez María Lucila. Oral Mercantil por Enterada. 1 Acdo. en Amparo. Núm. Exp. 481/2023 Septiembre Nacional Financiera.
Sas Solución Atención y Servicio a Las Empresas S.A. de C.V. vs. Volkswagen Leasing S.A. de C.V. Oral Mercantil Oral Mercantil. 1 Acdo. Núm. Exp. 501/2023.
Sofimex Institución de Garantías S.A. vs. Aparicio Sánchez Florencia Carolina y Galguera García Juan José. Oral Mercantil Oral Mercantil. 1 Acdo. Núm. Exp. 171/2024.
Televix S.A. de C.V. vs. Ramírez Romo Ramces Misael. Jurisdiccción Voluntaria Oral Mercantil Autorización. 1 Acdo. Núm. Exp. 311/2023.
Unifin Financiera Sociedad Anónima Búrsatil de Capital Variable, Sociedad Financiera de Objeto Múltiple, Entidad No Regulada Ahora Unifin Financiera Sociedad Anónima Búrsatil de Capital Variable vs. Lp&S, S.A. de C.V., Pascual Alfaya Mariano Darío y González Téllez Iyari vs. Sofimex Institución de Garantías S.A. Providencias Precautorias Mercantil Oral Mercantil. 1 Acdo. Núm. Exp. 192/2020.
AUDIENCIA
Estrella de Oro S.A. de C.V. México Acapulco Zihuatanejo vs. Seguros Inbursa Sa Grupo Financiero Inbursa. Oral Mercantil Acta Minima de Aud. Prelim. Oral Mercantil. 1 Audiencia. Núm. Exp. 753/2023.
NO PUBLICADO
Alf Recursos Sapi de C.V. vs. Mandela Importaciones S.A. de C.V. y Comercializadora Begonia S.A. de C.V. y Zabal Cerdeira José Luis y Gómez Pimienta Meneses José Fernando. Oral Mercantil Acta Minima de Aud. de Juic. Oral Mercantil. 1 Audiencia. Núm. Exp. 623/2021 Principal.
SENTENCIA DEFINITIVA NO PUBLICADA DEL 5 DE ABRIL DEL 2024
Alf Recursos Sapi de C.V. vs. Mandela Importaciones S.A. de C.V. y Comercializadora Begonia S.A. de C.V. y Zabal Cerdeira José Luis y Gómez Pimienta Meneses José Fernando. Oral Mercantil Oral Mercantil Sent. Def. 1 Núm. Exp. 623/2021 Principal

EL SECRETARIO DE ACUERDOS
LIC. JOSÉ OSCAR DÍAZ CASTAÑEDA

SECRETARÍA "B"
ACUERDOS DEL 5 DE ABRIL DEL 2024

Anuncios en Directorios S.A. de C.V. vs. Grúas Maniobras y Transportes Líder S.A. de C.V. Oral Mercantil 1 Acdo. Núm. Exp. 425/2023.
Fernández Trujillo Alfredo vs. Seguros Afirme S.A. de C.V. Afirme Grupo Financiero y Banca Afirme Sa Institución de Banca Múltiple Afirme Grupo Financiero. Oral Mercantil No Ha Lugar Etapa Audiencias. 2 Acdos. Núm. Exp. 666/2023.
Happy Days Tech Sapi de C.V. vs. Cantona And Adventurenity International S.A. de C.V. Ejecutivo Mercantil Oral Oralidad Mercantil 1 Acdo. Núm. Exp. 156/2024.
Instituto del Fondo Nacional para el Consumo de Los Trabajadores vs. Pegueros Sandoval Alberto Raúl. Oral Mercantil 2 Acdos. Núm. Exp. 385/2023.
Instituto del Fondo Nacional para el Consumo de Los Trabajadores vs. Pegueros Sandoval Alberto Raúl. Oral Mercantil 1 Acdo. en Amparo. Núm. Exp. 385/2023 Amparo.
Instituto del Fondo Nacional para el Consumo de Los Trabajadores vs. Vidal Rodríguez Mario Eduardo. Oral Mercantil Constesta Sacmex. 3 Acdos. Núm. Exp. 486/2023.
Marroquín Castellanos Leonor Beatriz vs. Guerrero Ramos María Elena y Ramos Bustamante Beatriz. Oral Civil 1 Acdo. Núm. Exp. 44/2020.
Navalec S.A. de C.V. y Díaz Paredes César Alberto vs. Inmobiliaria Garco S.A. Oral Civil Previene. 1 Acdo. Núm. Exp. 160/2024.
Operadora de Desarrollo Humano Chapultepec S.A. de C.V. vs. Seguros Inbursa Sa Grupo Financiero Inbursa. Oral Mercantil Se Toma Conocimiento. 1 Acdo. en Amparo. Núm. Exp. 160/2021 Operadora de Desarrollo Humano Chapultepec S.A. de C.V.
Portafolio de Negocios, S.A. de C.V., Sofom, E. R vs. Mao Grupo de Negocios Integrales, S.A. de C.V. y Sánchez Olmedo Miguel Ángel y Villegas Chavarría Oswaldo. Ejecutivo Mercantil Oral Oralidad Mercantil Prevención. 1 Acdo. Núm. Exp. 146/2024.
Secreto. Ejecutivo Mercantil Oral Oralidad Mercantil 2 Acdos. Núm. Exp. 556/2023.
AUDIENCIA
González de Lira Arturo vs. Teléfonos de México Sab de C.V. y Trans Unión de México Sa S I C y Circulo de Crédito Da de C.V. S I C. Acta Mínima Aud. Prelim. Oral Mercantil. 1 Audiencia. Núm. Exp. 36/2024.

EL SECRETARIO DE ACUERDOS
LIC. ALEJANDRO MONGE PÉREZ

SECRETARÍA "C"
ACUERDOS DEL 5 DE ABRIL DEL 2024

Almorejo Rodríguez Claudia Elizabeth vs. Sinergia en el Mundo Hipotecario y Jurídico S.A. de C.V. Oral Mercantil Nuevo Domicilio. 1 Acdo. Núm. Exp. 487/2021.

SOLO CONSULTA

Altaltium Real Estate Solutions Sociedad Anónima de Capital Variable y Pedroza Estrada Nelson vs. Delgado Albitres Carlos José. Jurisdiccción Voluntaria Oral Mercantil Admisión. 1 Acdo. Núm. Exp. 159/2024.

Banco Santander México, S.A. Institución de Banca Múltiple Grupo Financiero Santander México vs. Regoesa, S.A. de C.V. y Recillas José Juan. Ejecutivo Mercantil Oral Oralidad Mercantil Acuerdo. 1 Acdo. en Incidente. Núm. Exp. 499/2023 Providencia Precautoria.

Decarome Sociedad Anónima Promotora de Inversión de Capital Variable vs. Domínguez Pérez Raúl y González Huerta Jesús Guadalupe. Jurisdiccción Voluntaria Oral Mercantil Admisión Juris. Vol. 1 Acdo. Núm. Exp. 169/2024.

Del Olmo Urquiza Christian Eduardo vs. Roa Muñiz Josué y Servicios Integrales de Administración Gsi S.A. de C.V. Ord. Civil Desahoga Vista. 1 Acdo. Núm. Exp. 529/2023.

Hm2 Cb805, S. de R. L. de C.V. vs. Arescris, S.A. de C.V. Ejecutivo Mercantil Oral Oralidad Mercantil Edictos. 1 Acdo. Núm. Exp. 659/2022.

Hospitium Solutions, S.A. de C.V. vs. Casa Plarre, S.A. de C.V. Oral Mercantil Acuerdo. 1 Acdo. Núm. Exp. 548/2023.

Inflight Services de México S.A. de C.V. Oral Civil Formese Expedientillo. 1 Acdo. en Amparo. Núm. Exp. 159/2024 Sin Antecedentes.

Litográfica Ingramex S.A. de C.V. vs. Publicaciones Dharma Books & Publishing S.A. de C.V. y Aguayo Chávez Raúl y Cuéllar Camarena José Nicolás. Oral Mercantil Oficio Localización. 1 Acdo. Núm. Exp. 717/2023.

Pedrollo México S.A. de C.V. vs. Hugo Torres Cazares. Oral Mercantil Oficio. 1 Acdo. Núm. Exp. 229/2021.

Pr Soporte Efectivo S.A. de C.V. Sofom Enr vs. Lemonview S.A. de C.V. y Otro. Nul. de Juic. Concluido Civil Acuerdo. 1 Acdo. Núm. Exp. 529/2020.

Rojas Cano Francisco Brian vs. Tierra Larga y la Capilla S.A. de C.V. Ejecutivo Mercantil Oral Oralidad Mercantil Acuerdo. 1 Acdo. en Amparo. Núm. Exp. 59/2022.

Secreto. Ejecutivo Mercantil Oral Oralidad Mercantil Puesta a Disposición Exhorto. 1 Acdo. Núm. Exp. 697/2022.

Secreto. Ejecutivo Mercantil Oral Oralidad Mercantil Puesta a Disposición Exhorto. 1 Acdo. Núm. Exp. 80/2024.

Secreto. Oral Mercantil Ced. Sin Diligenciar. 1 Acdo. Núm. Exp. 107/2024.

Secreto. Oral Mercantil Destrucción. 1 Acdo. Núm. Exp. 370/2023.

Secreto. Oral Mercantil Destrucción. 1 Acdo. Núm. Exp. 58/2024.

Secreto. Oral Mercantil Minutas. 1 Acdo. Núm. Exp. 438/2023.

Secreto. Oral Mercantil Puesta a Disposición Exhorto. 1 Acdo. Núm. Exp. 699/2023.

Secreto. Oral Mercantil Puesta a Disposición Oficio. 1 Acdo. Núm. Exp. 637/2023.

Secreto. Providencias Precautorias Oral Mercantil 1 Acdo. Núm. Exp. 270/2022.

Secreto. Providencias Precautorias Oral Mercantil Ced. Sin Diligenciar. 1 Acdo. Núm. Exp. 729/2023.

Secreto. Providencias Precautorias Oral Mercantil Destrucción. 1 Acdo. Núm. Exp. 48/2024.

EL SECRETARIO DE ACUERDOS
LIC. ALEJANDRO MONGE PÉREZ

TRIGÉSIMO DE LO CIVIL DE PROCESO ORAL

SECRETARÍA "A"
ACUERDOS DEL 5 DE ABRIL DEL 2024

Acojinamientos Sintéticos Sa vs. Corpwest S.A. de C.V. Otros Oralidad Mercantil 1 Acdo. Núm. Exp. 722/2023.

Alba Cubillas Carlos Raúl vs. Planea Tu Bien, S.A. de C.V. Oral Mercantil 1 Acdo. Núm. Exp. 127/2020.

Altomex, S.A. de C.V. vs. Torres Calleja Fernando. Ejecutivo Mercantil Oral Oralidad Mercantil 1 Acdo. Núm. Exp. 511/2023.

Cedillo Rodríguez Juan Manuel, su Sucesión vs. Adrián Ríos Arriaga. Oral Civil 1 Acdo. Núm. Exp. 41/2021.

Contructora Edificaciones y Proyectos Diamante S.A. de C.V. vs. Grupo Comercial Kastor S.A. de C.V. Otros Oralidad Mercantil 3 Acdos. Núm. Exp. 297/2022.

Cota Herrera Ignacio Antonio vs. Torres Ochoa Erandi Argelia. Otros Oralidad Mercantil 1 Acdo. en Cuaderno_Amparo_Dem. Núm. Exp. 462/2023.

Distelub S.A. de C.V. vs. Miranda Díaz Eduardo. Otros Oralidad Mercantil 1 Acdo. Núm. Exp. 160/2024.

Domestic Air Cargo S.A. de C.V. vs. Gasca Laguna Aarón. Otros Oralidad Mercantil 1 Acdo. Núm. Exp. 70/2024.

Industria Transatlantica S.A. de C.V. vs. Primero Seguros S.A. de C.V. Otros Oralidad Mercantil 1 Acdo. Núm. Exp. 691/2022.

Instituto del Fondo Nacional para el Consumo de Los Trabajadores vs. Aguilera Valderrama Alberto. Otros Oralidad Mercantil Puesta a Disposición. 1 Acdo. Núm. Exp. 701/2023.

Jiménez López María Guadalupe vs. Banco Azteca Sa Institución de Banca Múltiple. Otros Oralidad Mercantil 1 Acdo. Núm. Exp. 359/2023.

Nr Finance México S.A. de C.V. vs. Gil Córdova Elidio. Otros Oralidad Mercantil 1 Acdo. Núm. Exp. 171/2024.

Nys Consultoría S.A. de C.V. vs. Arrendomovil de México S.A. de C.V. Otros Oralidad Mercantil 1 Acdo. Núm. Exp. 931/2021.

Peralta Cirilo Guadalupe vs. Legorreta Gómez Elvira. Otros Oralidad Civil 1 Acdo. Núm. Exp. 152/2023.

Pérez Acevedo Aline Gisselle vs. Solís Figueroa Jorge Octavio. Ejecutivo Mercantil Oral Oralidad Mercantil 1 Acdo. Núm. Exp. 13/2024.

Pérez Fortis Susana vs. Banco Nacional de México Sa Integrante del Grupo Financiero Banamex. Otros Oralidad Mercantil 1 Acdo. Núm. Exp. 231/2023.

Promoción y Operación S.A. de C.V. vs. Financiera Cuallix S.A. de C.V. Sociedad Financiera de Objeto Múltiple Entidad No Regulada. Otros Oralidad Mercantil 1 Acdo. Núm. Exp. 632/2022.

Ramírez Cerda Claudio Alberto vs. Nr Finance México S.A. de C.V. y Buró de Crédito Nacional. Oral Mercantil 1 Acdo. Núm. Exp. 851/2021.

Rosas García Julio César vs. Durán Lemus Elvia. Otros Oralidad Civil 1 Acdo. Núm. Exp. 131/2024.

Ruíz Carvajal Adrián vs. Castañeda García Martín y Musi Ganem Marcelo. Otros Oralidad Mercantil 1 Acdo. Núm. Exp. 703/2022.

Secreto. Providencias Precautorias Mercantil 1 Acdo. Núm. Exp. 222/2023.

Secreto. Providencias Precautorias Oral Mercantil 1 Acdo. Núm. Exp. 502/2023.

Secreto. Ejecutivo Mercantil Oral Oralidad Mercantil 1 Acdo. Núm. Exp. 52/2023.

Secreto. Ejecutivo Mercantil Oral Oralidad Mercantil Cuad. Incidental de Providencia Precautoria. 1 Acdo. en Incidente. Núm. Exp. 52/2023 Prov. Prec.

Secreto. Providencias Precautorias Oral Mercantil 1 Acdo. Núm. Exp. 61/2024.

Seguros Inbursa S.A., Grupo Financiero Inbursa vs. Ariana Lizett Soto Bermúdez. Oral Mercantil 2 Acdos. Núm. Exp. 241/2021.

Start Banregio S.A. de C.V. Sociedad Financiera de Objeto Múltiple Entidad No Regulada Banregio Grupo Financiero vs. Mex Machines S.A. de C.V. Otros Oralidad Mercantil 1 Acdo. Núm. Exp. 281/2023.

Unispan México S.A. de C.V. vs. Prefabricados y Transportes Pret S.A. de C.V. Otros Oralidad Mercantil 1 Acdo. Núm. Exp. 30/2024.

Valentín Saldívar Félix vs. Valentín García José Daniel y Valentín Córdoba Daniel. Otros Oralidad Civil 1 Acdo. en Expedientillo. Núm. Exp. 202/2022.

Vital Solutions vs. Paper Magazine. Oral Mercantil Cuad. de Amp. Directo. 1 Acdo. en Amparo. Núm. Exp. 453/2022 Cuad. de Amp. Interpuesto por la Parte Dem. Paper Magazine, S.A. de C.V.

Vital Solutions vs. Paper Magazine. Oral Mercantil Expdllo. de Cuad. de Amparo. 1 Acdo. en Expedientillo. Núm. Exp. 453/2022 Expedientillo.

NO PUBLICADOS

Bonifaz Cruz Natalia vs. Allianzmexico S.A. Otros Oralidad Mercantil 1 Acdo. en Exhorto. Núm. Exp. 169/2024.

Diseño Mantenimiento y Planeación S.A. de C.V. vs. Inmobiliaria Tlalpan 839 S de R.L. de C.V. Otros Oralidad Mercantil Puesta a Disposición. 1 Acdo. Núm. Exp. 212/2023.

Promociones Richmond México S.A. de C.V. vs. Hdi Seguros S.A. de C.V. Otros Oralidad Mercantil 1 Acdo. Núm. Exp. 622/2022.

Ruíz Rodríguez Yoana y Ruíz Rodríguez Alfredo vs. Guerra Castelán Juan Santiago. Otros Oralidad Civil 1 Acdo. Núm. Exp. 119/2024.

Unifin Financiera, S.A. B. de C.V. vs. Ju Young Services, S.A. de C.V. y Ju Young Manufacturing México, S.A. de C.V. Otros Oralidad Civil 1 Acdo. Núm. Exp. 157/2024.

AUDIENCIA

SOLO CONSULTA

Vázquez Carpinteyro Catalina vs. Muñoz Buendía Elizabeth y Guazo Muñoz Marco Antonio y Calzada Bajer Raquel. Acta Minima Aud. de Juic. Otros Oralidad Civil. 1 Audiencia. Núm. Exp. 267/2022.

SENTENCIA DEFINITIVA DEL 5 DE ABRIL DEL 2024

Vázquez Carpinteyro Catalina vs. Muñoz Buendía Elizabeth y Guazo Muñoz Marco Antonio y Calzada Bajer Raquel. Otros Oralidad Civil Sent. Def. 1 Núm. Exp. 267/2022

EL SECRETARIO DE ACUERDOS
LIC. MANUEL MEZA GIL

SECRETARÍA "B"
ACUERDOS DEL 5 DE ABRIL DEL 2024

Acosta Zavala San Juana Laura vs. Zurich Santander Seguros México S.A. de C.V. Ejecutivo Mercantil Oral Oralidad Mercantil 1 Acdo. en Amparo. Núm. Exp. 235/2022 70/2024.

BBVA México, S.A., Institución de Banca Múltiple, Grupo Financiero BBVA México vs. García Cuevas Gabriela. Otros Oralidad Mercantil 1 Acdo. Núm. Exp. 145/2024.

BBVA México, S.A., Institución de Banca Múltiple, Grupo Financiero BBVA México vs. Productos Exclusivos Almi, S.A. de C.V. y Miranda Morales César Alejandro. Otros Oralidad Mercantil 1 Acdo. Núm. Exp. 16/2024.

Carreón Sánchez Francisco Javier vs. Ramírez Franco Arturo Yobari. Otros Oralidad Civil 1 Acdo. Núm. Exp. 324/2023.

Colombin Bel S.A. de C.V. vs. Sistemas y Control de Bienes S de R.L. de C.V. y Chattaj Daniel José. Ejecutivo Mercantil Oral Oralidad Mercantil 1 Acdo. Núm. Exp. 364/2023.

Coorporativo en Vías Terrestres S.A. de C.V. vs. Constructora Mt de Oaxaca S.A. de C.V. Medios Preparatorios Oral Mercantil 1 Acdo. Núm. Exp. 66/2023.

Domínguez Palacios Sandra vs. Morales Rincón Rosemberg y Director del Registro Público de la Propiedad y del Comercio de la Ciudad de México. Otros Oralidad Civil 1 Acdo. Núm. Exp. 504/2023.

Flores Cruz Cirilo Alejandro vs. Paulo César Tapia García. Oral Civil 1 Acdo. Núm. Exp. 66/2021.

Fonseca Salazar Martha Elba vs. BBVA México Sa Institución de Banca Múltiple Grupo Financiero BBVA México. Otros Oralidad Mercantil 1 Acdo. Núm. Exp. 375/2023.

García Reyes Sergio vs. Doctors T.S.A. de C.V. Otros Oralidad Mercantil 1 Acdo. Núm. Exp. 385/2023.

HSBC México Sa Institución de Banca Múltiple Grupo Financiero HSBC vs. Rn2 Industrial Consulting S.A. de C.V. y Domínguez Camacho David. Providencias Precautorias Oral Mercantil 1 Acdo. Núm. Exp. 215/2023.

Mendoza Rojas José Victor. Ejecutivo Mercantil Oral Oralidad Mercantil 1 Acdo. Núm. Exp. 696/2023.

Nacional Financiera Sociedad Nacional de Crédito Institución de Banca de Desarrollo en su Carácter de Fiduciario del Contrato de Fideicomiso Irrevocable Identificado Con el Número 80730 vs. Operadora de Alimentos Coyoacan Sapi de C.V. y Añorve Martínez Ricardo y Acuña Jenkin Álvaro Rodrigo. Otros Oralidad Mercantil 1 Acdo. Núm. Exp. 570/2022.

Operadora Cliden S.A. de C.V. vs. Consorcio de Redes de Servicio S.A. de C.V. Otros Oralidad Mercantil 1 Acdo. Núm. Exp. 334/2023.

Polyresinas, S.A. de C.V. vs. Meseking, S.A. de C.V. Oral Mercantil 1 Acdo. Núm. Exp. 342/2020.

Secreto. Ejecutivo Mercantil Oral Oralidad Mercantil 1 Acdo. Núm. Exp. 188/2024.

Unifin Financiera Sab de C.V. antes Unifin Financiera Sab de C.V. Sofom en vs. González Longares Jorge Roberto. Oral Mercantil 1 Acdo. en Amparo. Núm. Exp. 596/2021 Cuad. de Amp. Indirecto Interpuesto por Unifin Financiera, S.A. Bursalit de C.V.

Uninet S.A. de C.V. vs. Mercado Gourmet Cancún Sapi de C.V. Otros Oralidad Mercantil 1 Acdo. Núm. Exp. 410/2023.

Uninet S.A. de C.V. vs. Soluciones en Informática del Sureste S.A. de C.V. Otros Oralidad Mercantil 1 Acdo. Núm. Exp. 405/2023.

NO PUBLICADOS

BBVA México, S.A., Institución de Banca Múltiple, Grupo Financiero BBVA México vs. García Farfán Adalberto. Otros Oralidad Mercantil Acdo. no Publ. de su Fecha. 1 Acdo. Núm. Exp. 126/2024.

Sánchez Durán María Guadalupe vs. Ramírez Cabrera Miguel. Otros Oralidad Civil 1 Acdo. Núm. Exp. 120/2024.

LA SECRETARIA DE ACUERDOS
LIC. GABRIELA ALPUCHE TORRES

SECRETARÍA "C"
SIN PUBLICACIÓN

TRIGÉSIMO PRIMERO DE LO CIVIL DE PROCESO ORAL

SECRETARÍA "A"
ACUERDOS DEL 5 DE ABRIL DEL 2024

Barberena Suárez Efectiva S.A. de C.V. vs. Grupo Marti S.A. de C.V. Otros Oralidad Mercantil 4 Acdos. Núm. Exp. 642/2023.

BBVA Bancomer Sa Institución de Banca Múltiple Grupo Financiero Bancomer vs. Inverso Logistic S.A. de C.V. Oral Mercantil 1 Acdo. Núm. Exp. 88/2020.

BBVA México, S.A., Institución de Banca Múltiple, Grupo Financiero BBVA México vs. Flores Lima Rodrigo. Otros Oralidad Mercantil 2 Acdos. Núm. Exp. 167/2024.

BBVA México, S.A., Institución de Banca Múltiple, Grupo Financiero BBVA México vs. González López Alfredo. Otros Oralidad Mercantil 2 Acdos. Núm. Exp. 164/2024.

BBVA México, S.A., Institución de Banca Múltiple, Grupo Financiero BBVA México vs. Vargas Erazo Ligia Elena. Cump. de Contrato Oralidad Mercantil 1 Acdo. Núm. Exp. 726/2023.

Chevez Zamora Cástulo su Sucesión vs. Promotora de Industrias Sa y Grupo Financiero Citibanamex S.A. de C.V. y y-o. Banco Nacional de México Sa Integrante del Grupo Financiero Banamex Adquiriente de Banca Confía Sa antes Banco de Industria y Comercio S.A. Otros Oralidad Mercantil 1 Acdo. Núm. Exp. 507/2023.

Consorcio Internacional de Carnes, S.A. de C.V. y Otros vs. Financiera Nacional de Desarrollo Agropecuario, Rural, Forestal y Pesquero. Otros Oralidad Mercantil 1 Acdo. en Exhorto. Núm. Exp. 128/2024.

Cordero Camacho Bertha Concepción vs. Delgadillo Grajeda María del Rocío. Jurisdiccción Voluntaria Oral Mercantil 1 Acdo. Núm. Exp. 62/2024.

Corporativo Laudex Sapi de C.V. Sofom Enr vs. Castro Soto Miguel Ángel y Jiménez Meraz Gloria Patricia. Cump. de Contrato Oralidad Mercantil 1 Acdo. Núm. Exp. 767/2022.

Dll Leasing, S.A. de C.V. vs. Imágenes y Medios, S.A. de C.V. y Bortoni Padilla Gabriel. Otros Oralidad Mercantil 1 Acdo. Núm. Exp. 773/2022.

Domínguez Olivares Arturo vs. Seguros Banorte S.A. de C.V. Otros Oralidad Mercantil 1 Acdo. Núm. Exp. 708/2023.

Grupo Talescap S.C. vs. Productos de Plástico Carcal S.A. de C.V. Otros Oralidad Civil 1 Acdo. Núm. Exp. 169/2023.

Instituto del Fondo Nacional para el Consumo de Los Trabajadores vs. Serrano Niño Jesús Israel. Otros Oralidad Mercantil 1 Acdo. Núm. Exp. 669/2023.

Kagan Mewkin Arvin vs. Banco Monex Sa Institución de Banca Múltiple Monex Grupo Financiero y Monex Casa de Bolsa S.A. de C.V. Monex Grupo Financiero y Monex Grupo Financiero S.A. de C.V. Otros Oralidad Mercantil 1 Acdo. en Otros. Núm. Exp. 233/2020 2amparo Directo Promov. por Dem. Monex Grupo Financiero.

Kagan Mewkin Arvin vs. Banco Monex Sa Institución de Banca Múltiple Monex Grupo Financiero y Monex Casa de Bolsa S.A. de C.V. Monex Grupo Financiero y Monex Grupo Financiero S.A. de C.V. Otros Oralidad Mercantil 1 Acdo. en Cuadernillo. Núm. Exp. 233/2020 Amparo Directo Promov. por Dem. Banco Monex y Monex Casa de Bolsa.

Madrazo Castelazo Raúl vs. Ageo Maquinaria y Equipo. Otros Oralidad Mercantil 1 Acdo. Núm. Exp. 732/2023.

Operadora de Hospitales Ángeles S.A. de C.V. vs. Grimaldo Gómez María de Las Nieves. Ejecutivo Mercantil Oral Oralidad Mercantil 1 Acdo. Núm. Exp. 557/2022.

Ortiz Paredes Luis Manuel su Sucesión vs. BBVA México Sa Institución de Banca Múltiple Grupo Financiero BBVA México. Otros Oralidad Mercantil 1 Acdo. en Amparo. Núm. Exp. 614/2022 Amparo Directo Promov. por Demandado.

Ortiz Paredes Luis Manuel su Sucesión vs. BBVA México Sa Institución de Banca Múltiple Grupo Financiero BBVA México. Otros Oralidad Mercantil 1 Acdo. en Amparo. Núm. Exp. 614/2022 Amparo Directo Promov. por Tercero.

SOLO CONSULTA
SOLO CONSULTA
SOLO CONSULTA

Portafolio de Negocios, S.A. de C.V., Sofom, E. R vs. Infosec, S.A. de C.V. y Torres Chimal María Elena y Sandoval Chimal Jaime Guillermo y Saldaña Aguilar Angélica María. Ejecutivo Mercantil Oral Oralidad Mercantil 2 Acdos. en Expedientillo. Núm. Exp. 145/2021.

Rosas Nava Yelitza vs. Tatarsky Gindi Alan y Romano Kably José y Cherem Entebi Eduardo y Azar Charaf Jame y Bross Sasson Tania y Revivo Azogi Eliahu y Russo Heiferz Bella y Husni Abadí Abraham y Cain Harari Sara y Betech Izon Brenda y Laniado Cattan Margie y Guindi Dabbah Moisés. Otros Oralidad Civil 1 Acdo. Núm. Exp. 378/2023.

Ruíz Sánchez Hans Antonio y Ruíz Sánchez Alejandro Zoe y Longinos Sánchez Jesús Teopatly vs. Metlife México S.A. Otros Oralidad Mercantil 1 Acdo. Núm. Exp. 606/2023.

Secreto. Ejecutivo Mercantil Oral Oralidad Mercantil 1 Acdo. Núm. Exp. 140/2024.

AUDIENCIAS

Aeromundo Ejecutivo S.A. de C.V. vs. Aviarrendamientos S.A. de C.V. Acta Mínima de Aud. de Juic. no Publ. Otros Oralidad Mercantil. 1 Audiencia. Núm. Exp. 687/2023.

Jiménez Pérez Gaudencio vs. Tableros Dávalos Ángela. Prescrip. Positiva Oralidad Civil. 1 Audiencia. Núm. Exp. 386/2022.

SENTENCIA DEFINITIVA NO PUBLICADA DEL 5 DE ABRIL DEL 2024

Aeromundo Ejecutivo S.A. de C.V. vs. Aviarrendamientos S.A. de C.V. Otros Oralidad Mercantil Sent. Def. no Publ. 1 Núm. Exp. 687/2023

EL SECRETARIO DE ACUERDOS
LIC. GERARDO MANCERA JUÁREZ

SECRETARÍA "B"
ACUERDOS DEL 5 DE ABRIL DEL 2024

Caja de Previsión de la Policía Preventiva de la Ciudad de México vs. Carrillo Rayón Ameyalli. Otros Oralidad Civil 1 Acdo. Núm. Exp. 132/2024.

Ckd Activos 10 Sapi de C.V. vs. Star Haus S.A. de C.V. y Mena Abascal Alejandro y Hendrix Villaseñor William. Providencias Precautorias Oral Mercantil 1 Acdo. Núm. Exp. 165/2024.

Instituto Mexicano del Seguro Social vs. Galindo Campos Mario Dimas. Oral Civil 1 Acdo. en Seccion_De_Ejecución. Núm. Exp. 371/2021.

Instituto del Fondo Nacional para el Consumo de Los Trabajadores vs. Reyes Sánchez Rita Alejandra. Ejecutivo Mercantil Oral Oralidad Mercantil 1 Acdo. Núm. Exp. 385/2023.

Salinas Cornejo Otilia vs. Torres Díaz Miguel. Cump. de Contrato Oralidad Civil 2 Acdos. Núm. Exp. 460/2023.

Santander Vivienda S.A. de C.V. Sociedad Financiera de Objeto Múltiple Entidad Regulada vs. Jiménez Vázquez Juan Carlos y Monasterio Méndez Susana. Otros Oralidad Mercantil 1 Acdo. en Exhorto. Núm. Exp. 169/2024.

Secreto. Providencias Precautorias Oral Mercantil 1 Acdo. Núm. Exp. 165/2024.

Wilson Martínez Roberto vs. González Castillo César Javier. Oral Civil 1 Acdo. Núm. Exp. 368/2020.

SENTENCIA DEFINITIVA DEL 5 DE ABRIL DEL 2024

Ochoa Pell Alberto Jorge y Ortega Romo Margarita Ana vs. Idea Bienes Raíces S.A. de C.V. Otros Oralidad Mercantil Sent. Def. en Cump. a Ejecutoria de Amparo 1 Núm. Exp. 329/2023

LA SECRETARIA DE ACUERDOS
LIC. CAROLINA GUERRERO CUAMATZI

SECRETARÍA "C"
ACUERDOS DEL 5 DE ABRIL DEL 2024

5562154291 vs. Corporativo de Distribución Nuevo Horizonte Wr, S. de R. L. de C.V. y Pelz Arrondo Walter Arturo y Robles Pérez María Guadalupe. Providencias Precautorias Oral Mercantil 1 Acdo. en Expedientillo. Núm. Exp. 511/2021.

Administradora de Centros Comerciales Santa Fe S.A. de C.V. vs. Mercadeo Tres S.A. de C.V. Cump. de Contrato Oralidad Mercantil 1 Acdo. Núm. Exp. 46/2024.

BBVA Bancomer S.A. Institución de Banca Múltiple, Grupo Financiero BBVA Bancomer vs. Díaz Farfán Alfredo de Marco. Providencias Precautorias Mercantil 1 Acdo. en Expedientillo. Núm. Exp. 820/2021.

BBVA México, S.A., Institución de Banca Múltiple, Grupo Financiero BBVA México vs. Flores Lima Rodrigo. Otros Oralidad Mercantil 1 Acdo. Núm. Exp. 166/2024.

Betan González Delia vs. Vázquez Ruedas Verónica. Otros Oralidad Civil 1 Acdo. Núm. Exp. 422/2023.

Caja de Previsión de la Policía Preventiva de la Ciudad de México vs. Alegría Melara Diana Guadaluipe. Otros Oralidad Civil 1 Acdo. Núm. Exp. 339/2023.

Caja de Previsión de la Policía Preventiva de la Ciudad de México vs. Juárez Alejandre Casar Augusto. Otros Oralidad Civil 1 Acdo. Núm. Exp. 614/2023.

Caja de Previsión de la Policía Preventiva de la Ciudad de México vs. Juárez de la Rosa Ricardo Antonio. Otros Oralidad Civil 1 Acdo. Núm. Exp. 190/2023.

Castro Romero Dora Eva vs. Espinoza Reynoso Aurelia. Prescrip. Positiva Oralidad Civil 1 Acdo. Núm. Exp. 163/2024.

Crown Gaming México S.A. de C.V. vs. Bg Latin América, S.A. de C.V. y Morelos Cienfuegos Erik Tomás. Otros Oralidad Mercantil 1 Acdo. Núm. Exp. 482/2023.

Delgadillo Zavala Lino Liberio vs. López García Alfonso. Cump. de Contrato Oralidad Civil 1 Acdo. Núm. Exp. 145/2024.

Fernando Isaías Ruiz Córdova vs. Violante, S.A. Oral Mercantil 1 Acdo. Núm. Exp. 542/2020.

González Martínez Enrique vs. BBVA México Sa Institución de Banca Múltiple Grupo Financiero BBVA México. Otros Oralidad Mercantil 1 Acdo. en Cuaderno_Amparo_Act. Núm. Exp. 652/2021 Cuad. del Amparo Indirecto 566/2022.

Hanwa Steel Service Mexicana S.A. de C.V. vs. Industrias Norm S.A. de C.V. Otros Oralidad Mercantil 1 Acdo. en Exhorto. Núm. Exp. 148/2024.

Lendera Crowdfunding Sociedad Anónima Promotora de Inversión de Capital Variable Institución de Financiamiento Colectivo y antes Lendera Crowdfunding Sapi de C.V. vs. Arkafin Sapi de C.V. Sofom Enr y Araujo Garrido Juan Antonio. Otros Oralidad Mercantil 1 Acdo. Núm. Exp. 479/2023.

Moreno Gutiérrez Carla Aidée vs. BBVA Bancomer Sa Institución de Banca Múltiple Grupo Financiero BBVA Bancomer. Otros Oralidad Mercantil 1 Acdo. Núm. Exp. 413/2023.

Ramos Castañeda José Eduardo vs. Aerovías de México S.A. de C.V. Otros Oralidad Mercantil 1 Acdo. Núm. Exp. 99/2023.

Rivas Salazar Jesús vs. Reyes Rangel Socorro y Vargas Trejo Raúl. Otros Oralidad Civil 1 Acdo. Núm. Exp. 309/2023.

Rojas Alcántara Jorge vs. Consorcio Mexicano de Restauración y Alto Diseño Sapi de C.V. Jurisdicción Voluntaria Oral Mercantil 1 Acdo. Núm. Exp. 106/2024.

Serverware S.A. de C.V. vs. Igsa S.A. de C.V. Otros Oralidad Mercantil 1 Acdo. Núm. Exp. 578/2023.

Sfp Arrendadora S.A. de C.V. vs. Fundación Vicente Ferrara A.C. y Ferrara Villareal Marco. Providencias Precautorias Oral Mercantil 1 Acdo. Núm. Exp. 527/2023.

Torres Torres Venecia vs. Banco Mercantil del Norte Sa Institución de Banca Múltiple Grupo Financiero Banorte. Otros Oralidad Mercantil 2 Acdos. Núm. Exp. 563/2023.

Unifin Financiera, S.A. B. de C.V. vs. Transportes Isage, S.A. de C.V. y González de Lara Gerardo y Rivero Rodríguez Aurelia Isabel. Oral Mercantil 1 Acdo. Núm. Exp. 715/2021.

AUDIENCIA

Goytia Rubí Miguel Ángel su Sucesión vs. Qualitas Compañía de Seguros S.A. de C.V. Aud. de Juic. (Dictado de Sentencia) Otros Oralidad Civil. 1 Audiencia. Núm. Exp. 96/2023.

SENTENCIA DEFINITIVA DEL 5 DE ABRIL DEL 2024

Goytia Rubí Miguel Ángel su Sucesión vs. Qualitas Compañía de Seguros S.A. de C.V. Otros Oralidad Civil Sent. Def. 1 Núm. Exp. 96/2023

LA SECRETARIA DE ACUERDOS POR M.L.
LIC. CAROLINA GUERRERO CUAMATZI

TRIGÉSIMO SEGUNDO DE LO CIVIL DE PROCESO ORAL

SECRETARÍA "A"
ACUERDOS DEL 5 DE ABRIL DEL 2024

397 Cap Sociedad Anónima de Capital Variable Sociedad Financiera de Objeto Múltiple Entidad No Regulada vs. Energía 5 más 1 Comercio S.A. de C.V. y Ramírez Ramírez Edwin. Oral Mercantil 1 Acdo. en Incidente. Núm. Exp. 17/2024.

SOLO CONSULTA

Banco Santander México Sa Institución de Banca Múltiple Grupo Financiero Santander México vs. Madrigal Vilchis Alejandra Karina y Vilchis Valdés Cruz. Ejecutivo Mercantil Oral Mercantil 1 Acdo. Núm. Exp. 507/2021.

Banco del Bajío, S.A., Institución de Banca Múltiple vs. Ixa Control y Administración Aplicada, S.A. de C.V. y Muñoz Barrón Andro Daniel. Providencias Precautorias Mercantil 1 Acdo. Núm. Exp. 743/2023.

BBVA México, S.A., Institución de Banca Múltiple, Grupo Financiero BBVA México vs. Flores de la Mora Rita Aranza. Oral Mercantil 1 Acdo. Núm. Exp. 141/2024.

BBVA México, S.A., Institución de Banca Múltiple, Grupo Financiero BBVA México vs. Flores de la Mora Rita Aranza. Oral Mercantil 1 Acdo. Núm. Exp. 143/2024.

BBVA México, S.A., Institución de Banca Múltiple, Grupo Financiero BBVA México vs. Morales Cruz Gonzalo Alberto. Oral Mercantil Providencia Precautoria. 1 Acdo. en Incidente. Núm. Exp. 127/2024 Inc. Providencias Precautorias.

Caja de Previsión de la Policía Preventiva de la Ciudad de México vs. León Ortega Ismael Isaac. Oral Civil 1 Acdo. Núm. Exp. 339/2023.

Chw Certeza de Opción S.A. P. I. de C.V. Sofom E. N. R vs. García del Valle Arroyo Helena y Crivet Hospital S.A. S. de C.V. Ejecutivo Mercantil Oral Oralidad Mercantil 1 Acdo. Núm. Exp. 717/2023.

Domínguez Escobar Karina vs. Sánchez Jaloma Nadia Iveet. Ejecutivo Mercantil Oral Mercantil 1 Acdo. Núm. Exp. 261/2023.

Gómez Báez José vs. Banco Nacional de México Sa Integrante del Grupo Financiero Banamex. Oral Mercantil 1 Acdo. Núm. Exp. 37/2024.

Mercado Hernández Claudia Verónica vs. Banco Mercantil del Norte Sa Institución de Banca Múltiple Grupo Financiero Banorte. Otros Oralidad Mercantil Amparo. 1 Acdo. en Cuaderno_Amparo_Dem. Núm. Exp. 573/2023.

Productos Carnicos Mi Granjita S.A. de C.V. vs. Catalán Memije Isaac. Providencias Precautorias Mercantil 1 Acdo. Núm. Exp. 7/2024.

Terán Aguilera Martha Guadalupe vs. Jc Fluffy And Friends S.A. de C.V. Resc. de Contrato Oralidad Mercantil 1 Acdo. Núm. Exp. 685/2023.

Vera Gallardo Ranulfo Germán vs. Guevara López Nora Elvira y Laguna Olivares Alejandro. Oral Civil 1 Acdo. Núm. Exp. 115/2024.

LA SECRETARIA DE ACUERDOS
LIC. MIRIAM JACQUELINE DOMÍNGUEZ MONTAÑO

SECRETARÍA "B"
ACUERDOS DEL 5 DE ABRIL DEL 2024

Arellano Benítez Rafael vs. Financiera Fortaleza S.A. de C.V. Sofom Enr. Otros Oralidad Mercantil 1 Acdo. Núm. Exp. 680/2023.

Banco Santander México, S.A. Institución de Banca Múltiple Grupo Financiero Santander vs. Gtc Global Technology Corporation, S.A. de C.V. y Delgado Gómez María Teresa de Jesús y Grupo Apro 2000 Internacional, S.A. Pi., de C.V. Providencias Precautorias Mercantil 1 Acdo. Núm. Exp. 610/2022.

Banco Santander México, Sociedad Anónima, Institución de Banca Múltiple, Grupo Financiero Santander México vs. Hamilton Textile Trading, Sociedad Anónima de Capital Variable y Nahmias Salame Nissim Elías. Ejecutivo Mercantil Oral Mercantil Destrucción. 1 Acdo. Núm. Exp. 626/2022.

Caja de Previsión de la Policía Preventiva de la Ciudad de México vs. Martínez Rojas José Benito. Oral Civil 1 Acdo. Núm. Exp. 170/2024.

Calderón Trejo Alejandro vs. Hotel Milán S.A. de C.V. y Álvarez Peleteiro José Juan. Ejecutivo Mercantil Oral Mercantil 1 Acdo. Núm. Exp. 6/2024.

Club de Raqueta el Yaqui S.A. de C.V. vs. G Juárez Mónica Ariadna. Oral Mercantil 1 Acdo. Núm. Exp. 728/2023.

Cuéllar de la Barrera Leopoldo vs. Hydra Consultores S.A. de C.V. y Trans Unión de México S.A. de C.V. Sic y Circulo de Crédito S.A. de C.V. Sic. Oral Mercantil 1 Acdo. Núm. Exp. 124/2024.

Gerdau Corsa Sociedad Anónima Promotora de Inversión de Capital Variable vs. Pérez Mercado Manuel. Oral Mercantil 1 Acdo. Núm. Exp. 92/2024.

González Moreno Fernando vs. Pérez Gil Salcido José Carlos. Ejecutivo Mercantil Oral Oralidad Mercantil 1 Acdo. Núm. Exp. 648/2023.

Hernández Montiel Adán Israel vs. Huitrón Díaz Susana. Juris. Voluntaria Civil 1 Acdo. Núm. Exp. 770/2022.

HSBC México Sa Institución de Banca Múltiple Grupo Financiero HSBC vs. Distribuidora Sylpyl Coatings S.A. de C.V. y López Boyer Mauricio. Ejecutivo Mercantil Oral Mercantil Admisión Amparo. 1 Acdo. en Cuaderno_Amparo_Dem. Núm. Exp. 100/2023.

HSBC México, S.A., Institución de Banca Múltiple, Grupo Financiero HSBC vs. Promociones y Activaciones de Alta Calidad, S.A. de C.V. y Otro. Exh. Mercantil 1 Acdo. en Expedientillo. Núm. Exp. 52/2024.

Instituto del Fondo Nacional para el Consumo de Los Trabajadores vs. Aguilar Cardelas Tomás. Oral Mercantil 1 Acdo. Núm. Exp. 390/2023.

Luna Mora Carlos Eduardo vs. Constructora Inmobiliaria Amarelo S.A. de C.V. y Vargas Bezanilla Mauricio. Vía de Apremio Civil 1 Acdo. Núm. Exp. 148/2024.

Meen K Sapi de C.V. vs. Íñiguez Lazcano Adrián. Ejecutivo Mercantil Oral Mercantil 1 Acdo. Núm. Exp. 646/2022.

Montacargas M H S.A. de C.V. vs. Neo Alumino Sociedad Anónima del Capital Variable. Otros Oralidad Mercantil 1 Acdo. Núm. Exp. 556/2023.

Nacional Financiera, Sociedad Nacional de Crédito, Institución de Banca de Desarrollo en su Carácter de Fiduciaria en el Fideicomiso Arrendamiento Identificado Administrativamente Con el Número 80730 vs. Importadora y Exportadora Total Velocity S.A. de C.V. y Faconnable Casa S.A. de C.V. y Sidauy Castro Mazal Fortuna. Oral Mercantil 1 Acdo. Núm. Exp. 172/2024.

Padilla Pérez Beatriz Elena vs. Scotiabank Inverlat Sa Institución de Banca Múltiple Grupo Financiero Scotiabank Inverlat. Oral Mercantil Tomo II. 1 Acdo. Núm. Exp. 1092/2021 Tomo II.

Secin Canavati César Antonio vs. Business Integration Under Protection S.A. de C.V. Juris. Voluntaria Civil 1 Acdo. Núm. Exp. 730/2022.

LA SECRETARIA DE ACUERDOS
LIC. ADRIANA GARCÍA CERRILLO

SECRETARÍA "C"
SIN PUBLICACIÓN

TRIGÉSIMO TERCERO DE LO CIVIL DE PROCESO ORAL

SECRETARÍA "A"
ACUERDOS DEL 5 DE ABRIL DEL 2024

Arlanda S.A. de C.V. vs. Lácteos y Derivados Zepeda S S de R.L. de C.V. Ejecutivo Mercantil Oral Mercantil Girense Oficio. 1 Acdo. Núm. Exp. 353/2023.

Arrendadora de Restaurantes S de R.L. de C.V. vs. Young Meier Frank James y Young González Juan Carlos y Yama Vivienda, S.A. de C.V. Otros Oralidad Mercantil Agregar Expedientillo. 1 Acdo. Núm. Exp. 704/2022 Tomo II.

Arrendadora de Restaurantes S de R.L. de C.V. vs. Young Meier Frank James y Young González Juan Carlos. Otros Oralidad Mercantil Girense Oficio. 1 Acdo. en Amparo. Núm. Exp. 704/2022 Amparo Directo D. C. 709/2023 por Yama Vivienda.

Axtel Sab de C.V. vs. Integraciones Profesionales S.A. de C.V. Oral Mercantil Girese Exhorto. 1 Acdo. Núm. Exp. 371/2023.

Banco Autofin México S.A., Institución de Banca Múltiple vs. Pérez Arroyo Claudio Francisco. Oral Mercantil Requerimiento. 1 Acdo. Núm. Exp. 165/2024.

Banco Santander México Sa Institución de Banca Múltiple Grupo Financiero Santander México y Csi Leasing México S de R.L. de C.V. vs. Peronda México S.A. de C.V. y Industrias Sergal S.A. de C.V. y Arteaga Marcelo Margarita y Gallardo Flores Sergio. Oral Mercantil Razon Actuarial. 1 Acdo. Núm. Exp. 701/2021 Tercer Tomo.

Banco Ve por más S.A., I. B. M., Grupo Financiero Ve por más vs. Yecal S. C. de R. L. de C.V. Oral Mercantil Respuesta Oficio. 1 Acdo. Núm. Exp. 651/2022.

Colín Gutiérrez Alejandro vs. Rojas Maldonado Mario Ulises. Providencias Precautorias Mercantil Se Desecha. 1 Acdo. Núm. Exp. 103/2024.

SOLO CONSULTA
SOLO CONSULTA
SOLO CONSULTA

Covoro Mining Solutions Mexicana S de R.L. de C.V. vs. Molimentales del Noroeste S.A. de C.V. y Timmins Goldcorp México S.A. de C.V. y Magna Gold Corp y Bonillas Zepeda Francisco Arturo y Bonilla Meza Miguel Ángel y Secretaria de Economia. Oral Mercantil Exh. Parcialmente Diligenciado. 1 Acdo. Núm. Exp. 80/2023.

El Palacio de Hierro, S.A. de C.V. vs. Ramírez Martín del Campo Aram. Oral Mercantil Se Desecha. 1 Acdo. Núm. Exp. 111/2024.

Ficrea S.A. de C.V. Sfp en Liquidación vs. Rayas Galindo Elvira y Díaz Balvanera Juan Fernando. Oral Mercantil Admisorio. 1 Acdo. Núm. Exp. 145/2024.

García Chávez Hita Sergio Martín vs. Gadgets y Algo Más, S.A. de C.V., Benjamín Gerardo Carrera Rivera y Eduardo Castillo Manrique. Ejecutivo Mercantil Oral Mercantil Respuesta Oficio. 1 Acdo. Núm. Exp. 53/2021.

García Moreno Mariana vs. Flores Guerrero Emmanuel Silvestre. Oral Civil Admisorio. 1 Acdo. Núm. Exp. 113/2024.

Grupo Alcione S.A. de C.V. vs. Maenal Construcciones S.A. de C.V. y Oliva González César Alejandro y Hubard Núñez Enrique. Ejecutivo Mercantil Oral Mercantil Girese Edictos. 1 Acdo. Núm. Exp. 351/2022.

Martínez Gutiérrez Rosa María vs. K Sa 2003 S.A. de C.V. Oral Civil Razon Actuarial. 1 Acdo. Núm. Exp. 92/2024.

Menesse Cohen Moisés vs. Bupa México Compañía de Seguros S.A. de C.V. y Centro Empresarial Valle de Anáhuac Sp. Oral Mercantil Devuelve Sala. 1 Acdo. Núm. Exp. 551/2022.

Nr Finance México S.A. de C.V., Sociedad Financiera de Objeto Múltiple., E. R vs. Larios García Bonifacio Juan. Oral Civil Se Desecha. 1 Acdo. Núm. Exp. 105/2024.

Nr Finance México, S.A. de C.V. vs. Silva Alcalá Norma Angélica. Ejecutivo Mercantil Oral Mercantil Se Desecha. 1 Acdo. Núm. Exp. 133/2024.

Pos Importaciones S.A. de C.V. vs. Bioclinico Fleming S.A. de C.V. Oral Mercantil Prevención. 1 Acdo. Núm. Exp. 163/2024.

Presta Simple S.A. P. I de C.V., Sociedad Financiera de Objeto Múltiple, Entidad No Regulada vs. Corporación de Transporte y Logística Mg, S.A. de C.V. Ejecutivo Mercantil Oral Mercantil Exhorto. 1 Acdo. Núm. Exp. 393/2020.

Red Amigo Dal Sapi de C.V. Sofom Enr vs. Operadora de Sistemas G&M S.A. de C.V. y Toriello Nájera Concepción y Calderón Calderón Javier. Ejecutivo Mercantil Oral Mercantil Respuesta Oficio. 1 Acdo. Núm. Exp. 557/2023.

Reyes Zamora Marcos vs. HSBC México Sa Institución de Banca Múltiple Grupo Financiero HSBC. Oral Mercantil Comparecencia. 1 Acdo. Núm. Exp. 23/2023.

Secreto. Providencias Precautorias Mercantil Admite. 1 Acdo. en Incidente. Núm. Exp. 141/2024.

Secreto. Providencias Precautorias Mercantil Prevención. 1 Acdo. Núm. Exp. 167/2024.

Velázquez Aguilar Mauricio Omar vs. BBVA México Sa Institución de Banca Múltiple Grupo Financiero BBVA México. Oral Mercantil Acepta el Cargo. 1 Acdo. Núm. Exp. 553/2023.

AUDIENCIA

Banco Covalto, S.A., Institución de Banca Múltiple vs. Mita Construcciones, S.A. de C.V. y Jiménez Mendoza César David y Larios Villa Luz María. Señala Fecha de Aud. Ejecutivo Mercantil Oral Mercantil. 1 Audiencia. Núm. Exp. 53/2024.

EL SECRETARIO DE ACUERDOS
LIC. JONATHAN RAYA PALACIOS

SECRETARÍA "B"
ACUERDOS DEL 5 DE ABRIL DEL 2024

Agro Granos Mavi S.A. de C.V. vs. Viterra Agriculture de México S.A. de C.V. Providencias Precautorias Mercantil Deberá Estarse. 1 Acdo. en Otros. Núm. Exp. 428/2023 Cuad. de Providencias Precautorias.

Agro Granos Mavi S.A. de C.V. vs. Viterra Agriculture de México S.A. de C.V. Oral Mercantil Turnar. 1 Acdo. Núm. Exp. 428/2023.

Banco Autofin México S.A., Institución de Banca Múltiple vs. Pérez Arroyo Claudio Francisco. Oral Mercantil Requerimiento. 1 Acdo. Núm. Exp. 166/2024.

Caballero Anguiano Eduardo vs. Vázquez Arias Ricardo de Jesús y Banco Mexicano Somex Sa y Actualmente Banco Santander México Sa Institución de Banca Múltiple Grupo Financiero Santander México y Registro Público de la Propiedad y Comercio de la Ciudad de México. Oral Civil Sin Lugar. 1 Acdo. Núm. Exp. 336/2023.

El Palacio de Hierro S.A. de C.V. vs. Fanjon González Gilberto. Oral Mercantil Acuerdo. 1 Acdo. Núm. Exp. 540/2023.

Lizlandia S.A. de C.V. vs. Milano Operadora S.A. de C.V. Oral Mercantil Actuario. 1 Acdo. Núm. Exp. 586/2021.

Nacional Financiera Sociedad Nacional de Crédito Institución de Banca de Desarrollo en su Carácter de Fiduciaria del Fideicomiso Irrevocable Identificado Con el Número 80730 vs. Tindu de México S.A. de C.V. y Otros. Oral Mercantil Turnece. 1 Acdo. Núm. Exp. 360/2021.

Palacios Cruz Anel vs. Aig Seguros México S.A. de C.V. Oral Mercantil Prevención. 1 Acdo. Núm. Exp. 160/2024.

Pérez Morales Moisés vs. Banco Mercantil del Norte Sa Institución de Banca Múltiple Grupo Financiero Banorte. Oral Mercantil Sigue Surtiendo Efectos la Suspensión. 1 Acdo. en Cuadernillo. Núm. Exp. 296/2023 Suspensión.

Portafolio de Negocios, S.A. de C.V., Sofom E. R vs. Bucardo Consultores, S. C. Providencias Precautorias Mercantil Desiste. 1 Acdo. Núm. Exp. 129/2024.

Timser, S.A. P. I. de C.V. vs. Simlae, S de R. L. de C.V. y Rodríguez González Nelda Susana y Pérez Rodríguez Raúl. Ejecutivo Mercantil Oral Mercantil Comparecencia. 3 Acdos. en Amparo. Núm. Exp. 90/2023 Amparo Directo Promov. por Timser.

AUDIENCIAS

BBVA México, S.A., Institución de Banca Múltiple vs. Vences Jiménez Carlos. Reb. Oral Mercantil. 1 Audiencia. Núm. Exp. 534/2023.

Constructora Jaflot S.A. de C.V. vs. Grupo Gadol S.A. de C.V. Aud. de Juic. Oral Mercantil. 1 Audiencia. Núm. Exp. 504/2023.

SENTENCIA DEFINITIVA DEL 5 DE ABRIL DEL 2024

Constructora Jaflot S.A. de C.V. vs. Grupo Gadol S.A. de C.V. Oral Mercantil Sent. Def. 1 Núm. Exp. 504/2023

LA SECRETARIA DE ACUERDOS
LIC. BRENDA MARTÍNEZ RIOS

SECRETARÍA "C"
SIN PUBLICACIÓN

TRIGÉSIMO CUARTO DE LO CIVIL DE PROCESO ORAL

SECRETARÍA "A"
ACUERDOS DEL 5 DE ABRIL DEL 2024

123lease, S.A. P. I. de C.V. vs. Nitro Explosivos de Zimapan, S.A. de C.V. Otros Oralidad Mercantil Requerimiento. 1 Acdo. Núm. Exp. 177/2024.

Armor Life Lab S.A. de C.V. vs. Grupo Camouflage S.A. de C.V. Oral Mercantil Cita Interlocutoria. 1 Acdo. Núm. Exp. 723/2022.

Flores Telles Alfonso vs. Morales Torres María de Lourdes Domenica. Otros Oralidad Civil Exhibe Recibo de Pago. 1 Acdo. Núm. Exp. 531/2023.

Grupo Inmobiliario Fermetec, S.A. de C.V. vs. Edgar Iván Espinosa López. Oral Mercantil Recibidos Autos del Archivo Judicial. 1 Acdo. Núm. Exp. 367/2020.

HSBC México vs. Axxis Soluciones S.A. de C.V. y Díaz Rivero Fernando Francisco. Ejecutivo Mercantil Oral Oralidad Mercantil Disposición. 1 Acdo. Núm. Exp. 117/2024.

Instituto del Fondo Nacional para el Consumo de Los Trabajadores vs. Orozco Ceja Antonio Iván. Oral Mercantil Sin Registro Issste. 4 Acdos. Núm. Exp. 393/2023.

Más Leasing S.A. de C V vs. Integradora de Servicios Punch S.A. de C.V. y Hernando Díaz Gabriela y Villalobos González Mariano. Oral Mercantil 2 Acdos. Núm. Exp. 103/2024.

Monte Auto y Anexas S.A. de C.V. y Zaragoza Motriz S.A. de C.V. y Automovilística Andrade S.A. de C.V. y Camiones Repuestos y Accesorios S.A. de C.V. y Eurocamiones S.A. de C.V. vs. Banco Santander México Sa Institución de Banca Múltiple Grupo Financiero Santander México. Oral Mercantil 1 Acdo. Núm. Exp. 207/2022.

Moreno García Concepción vs. Chávez Botello Herlinda. Oral Civil Contestación de Demanda. 2 Acdos. Núm. Exp. 259/2023.

Secreto. Providencias Precautorias Oral Mercantil Se Informa Desbloqueo de Cuentas. 1 Acdo. Núm. Exp. 693/2023.

SOLO CONSULTA
SOLO CONSULTA
SOLO CONSULTA

Siegfried Rhein S.A. de C.V. y Weser Pharma S.A. de C.V. vs. Farmacia París S.A. de C.V. Otros Oralidad Mercantil Prevención. 1 Acdo. Núm. Exp. 151/2024.
Silverland Sociedad de Infraestructura de Bienes Raíces S.A. P. I. de C.V. vs. Comercializadora Multimar S.A. de C.V. Exh. Oral Mercantil 1 Acdo. en Exhorto. Núm. Exp. 167/2024.
Sofom Inbursa S.A. de C.V. Sofom Er Grupo Financiero Inbursa vs. Esquivel Ochoa Giovanna Cristina. Oral Mercantil Admisorio. 1 Acdo. Núm. Exp. 139/2024.
Torres Coello María de Lourdes. Juris. Voluntaria Oral Civil Prevención. 1 Acdo. Núm. Exp. 165/2024.
Unifin Financiera Sociedad Anónima Bursatil de Capital Variable vs. Compañía Minera el Realito Sociedad Financiera de Capital Variable, Magos Hernández Félix Gerardo Quien También Acostumbra a Usar el Nombre de Gerardo Magos Hernández. Oral Mercantil Autorización. 1 Acdo. Núm. Exp. 271/2020 Tomo II.
Vargas Barrera Ariadna vs. Sport Fitness S.A. de C.V. Oral Mercantil Se Da Vista. 1 Acdo. Núm. Exp. 665/2022.

LA SECRETARIA DE ACUERDOS
LIC. LAURA DEYANIRA TEJEDA HERNÁNDEZ

SECRETARÍA "B"
ACUERDOS DEL 5 DE ABRIL DEL 2024

Amador Ortega Judith Graciela y Amador Ortega José Antonio y Amador Ortega José Javier vs. Metlife México S.A. de C.V. Otros Oralidad Mercantil Prevención O. M. 1 Acdo. Núm. Exp. 164/2024.
Banca Afirme, S.A., Institución de Banca Múltiple, Afirme Grupo Financiero vs. Telas Enda, S.A. de C.V. y Yonathan Moiseb Abitbol. Providencias Precautorias Mercantil Ine Positivo. 1 Acdo. Núm. Exp. 188/2020.
BBVA México, S.A., Institución de Banca Múltiple, Grupo Financiero BBVA México vs. Gil Mariscal Lizbeth y Gil Domínguez Maricela. Otros Oralidad Mercantil Nuevo Exhorto. 1 Acdo. Núm. Exp. 548/2023.
Campos Zamora Jorge Luis vs. Gestiona Capital Soluciones S.A. Pi. de C.V. Sofom E. N. R. y Don Apoyo S.A. Pi. de C.V. Sofom E. N. R. Ejecutivo Mercantil Oral Mercantil Contesta Demanda. 1 Acdo. Núm. Exp. 468/2023.
Cortés Mejía Erasmo vs. Mapfre México S.a vs. Nr Finance México, Sociedad Anónima de Capital Variable. Oral Mercantil Estese. 2 Acdos. Núm. Exp. 300/2023.
Díaz Pérez Joaquín vs. Banco Nacional de México Sa Integrante del Grupo Financiero Banamex y Tarjetas Banamex S.A. de C.V. Sofom Er Integrante de Grupo Financiero Banamex. Oral Mercantil Reserva. 1 Acdo. en Cuaderno_Amparo_Dem. Núm. Exp. 26/2023 Demandada.
Espinoza Aguilar Christian Ricardo y Preparación Politécnico Sociedad Anónima de Capital Variable vs. Seguros Banorte S.A. de C.V. Grupo Financiero Banorte. Cump. de Contrato Oralidad Mercantil Nuevo Domicilio. 1 Acdo. Núm. Exp. 352/2022.
Ikusi México S.A. de C.V. vs. Epccor S.A. de C.V. Otros Oralidad Mercantil Nuevo Oficio. 1 Acdo. Núm. Exp. 172/2023.
Núñez Diez Martínez Víctor Alejandro vs. Ruíz Narcia Florinda vs. Laura Esperanza Paz Acata, Evelyn Montserrat y Cynthia Michelle Ambas de Apellidos Diez Martínez Paz. Ejecutivo Mercantil Oral Mercantil Informe Notario. 1 Acdo. en Tercería. Núm. Exp. 594/2021 Terc. Excl. de Dominio.
Secreto. Providencias Precautorias Mercantil 1 Acdo. Núm. Exp. 4/2024.
Secreto. Ejecutivo Mercantil Oral Mercantil Sin Lugar. 1 Acdo. Núm. Exp. 44/2020.
Valle Regalado Elvia Elena vs. Citibanamex Seguros S.A. de C.V. Integrante del Grupo Financiero Citibanamex. Exh. Oral Mercantil Exhorto. 1 Acdo. en Exhorto. Núm. Exp. 176/2024.
Villamil Vázquez José de la Cruz vs. Hir Compañía de Seguros S.A. de C.V. Oral Mercantil Contestación de Demanda. 1 Acdo. Núm. Exp. 66/2024.
Wermar Pharmaceuticals S.A. de C.V. vs. Exfarma S.A. de C.V. Oral Mercantil Aguas S/R. 1 Acdo. Núm. Exp. 484/2021.
AUDIENCIA
García Martínez Dannia Marcela vs. Xms Latam México S.A. de C.V. Aud. Especial Cump. de Contrato Oralidad Mercantil. 1 Audiencia. Núm. Exp. 670/2023.

LA SECRETARIA DE ACUERDOS
LIC. CLAUDIA CORTÉS ROSAS

SECRETARÍA "C"
SIN PUBLICACIÓN

TRIGÉSIMO QUINTO DE LO CIVIL DE PROCESO ORAL

SECRETARÍA "A"
ACUERDOS DEL 5 DE ABRIL DEL 2024

Banco Santander México, S.A. Institución de Banca Múltiple Grupo Financiero Santander México vs. Marisa González Morquecho y Panificaora Azul de Toluca, S.A. de C.V. Ejecutivo Mercantil Oral Mercantil Pedir a Archivo Los Docs. 1 Acdo. Núm. Exp. 521/2021 Inactividad 16/Myo/22.
Bayca Obras y Proyectos, S.A. de C.V. vs. Mad Arquitectura y Diseño S.A. de C.V. Oral Mercantil Expdllo. por Inactividad. 1 Acdo. Núm. Exp. 33/2020.
BBVA México, S.A., Institución de Banca Múltiple, Grupo Financiero BBVA México vs. Torres Chávez Iris Idalia. Providencias Precautorias Mercantil No Ha Lugar. 1 Acdo. en Incidente. Núm. Exp. 721/2023 Providencias Precautorias.
BBVA México, Sociedad Anónima, Institución de Banca Múltiple, Grupo Financiero BBVA México vs. Fertech Publimedios S.A. de C.V. y Fernández Borja Mauricio Raúl y Rosas Molina Anyansi. Providencias Precautorias Mercantil Prevención (Demanda Virtual). 1 Acdo. Núm. Exp. 171/2024.
BBVA México, S.A. Institución de Banca Múltiple, Grupo Financiero BBVA México vs. Blanco Flores Jesús Albino. Oral Mercantil Admisión Demanda. 1 Acdo. Núm. Exp. 153/2024.
Daimler Financial Services Sociedad Anónima de Capital Variable Sociedad Financiera de Objeto Múltiple Entidad No Regulada vs. Mora Valdez Elías Martín y Mora Mateos Elías. Oral Mercantil Expdllo. Pedir a Archivo. 1 Acdo. Núm. Exp. 135/2020.
Díaz Salinas Margarita vs. Seguros Atlas S.A. Oral Mercantil el Quejoso Exhobe Fianza. 1 Acdo. en Amparo. Núm. Exp. 321/2023 Suspensión.
Figueroa Nieves su Sucesión Francisco vs. BBVA Seguros México, S.A. de C.V., Grupo Financiero BBVA México y BBVA México, S.A., Institución de Banca Múltiple, Grupo Financiero BBVA México. Oral Mercantil Cedula Notificada. 3 Acdos. Núm. Exp. 121/2024.
García Larios Edith vs. Industrias de Hule Galgo S.A. de C.V. Oral Mercantil Autorización. 1 Acdo. Núm. Exp. 531/2021.
Gómez Álamos Marco Antonio vs. Axa Seguros, S.A. de C.V. Oral Mercantil Vista a la Actora. 1 Acdo. Núm. Exp. 795/2022.
Gonzalo Martínez Zavala y Otra. Oral Mercantil Turno a Interlocutoria. 1 Acdo. en Incidente. Núm. Exp. 459/2022 Inc. de Ejecuciuón de Sentencia.
Ic Solk Sociedad Anónima Promotora de Inversión de Capital Variable vs. García Rivera Dimas y García Montalvo Rosendo. Ejecutivo Mercantil Oral Mercantil Se Declaran Nulos Emplazamientos. 1 Acdo. Núm. Exp. 717/2023.
Ilizaliturri Rodríguez Elizabeth vs. Sistema de Crédito Automotriz S.A. de C.V. y Imperio Automotriz de Oriente S.A. de C.V. y Imperio Automotriz Tláhuac S.A. de C.V. y Alday Campos Ezequiel. Oral Civil Acusa Rebeldia a la Actora Acdo. 3. 3 Acdos. Núm. Exp. 51/2024.
Ingram Micro México, S.A. de C.V. vs. Tec Electrónica, S.A. de C.V. y García Fernández Placido José. Ejecutivo Mercantil Oral Mercantil Resolcuion Federales. 1 Acdo. en Cuaderno_Amparo_Dem. Núm. Exp. 327/2022 Amparo Directo Tec Electrónica.
Instituto del Fondo Nacional para el Consumo de Los Trabajadores vs. Flores Rodríguez Mario Alberto. Oral Mercantil Agregar Oficio. 1 Acdo. Núm. Exp. 425/2023.
Lease For You, S.A. de C.V. vs. Equipos Médicos Peninsulares, Sociedad de Responsabilidad Limitada de C.V. y Otros. Ejecutivo Mercantil Oral Mercantil Pedir a Archivo Los Docs. 1 Acdo. Núm. Exp. 89/2021 Inactividad 19-Oct-21.
Méndez Pegueros María del Carmen vs. Hoyos Godoy Gustavo y También Conocido como Gustavo Javier Hoyos Godoy. Actos Prejudiciales Civil Pide Devolución de Docs. 1 Acdo. Núm. Exp. 125/2024.
Orozco Alatorre Carlos Gabriel vs. Fleischmann Jiménez Eduardo Manuel. Ejecutivo Mercantil Oral Mercantil Agregar Oficio. 1 Acdo. Núm. Exp. 661/2022.

SOLO CONSULTA
SOLO CONSULTA
SOLO CONSULTA

Ortiz Mejía Natalia vs. BBVA México Sa Institución de Banca Múltiple Grupo Financiero BBVA México. Oral Mercantil Oficio Federales. 1 Acdo. en Cuaderno_Amparo_Dem. Núm. Exp. 571/2023 Amparo Directo BBVA México 13/Mzo/24.

Roldán Muñoz Marco Antonio vs. BBVA México Sa Institución de Banca Múltiple Grupo Financiero BBVA México. Oral Mercantil Autorización. 1 Acdo. Núm. Exp. 113/2024.

Secretaria de Inclusión y Bienestar Social de la Ciudad de México (Antes Secretaria de Desarrollo Social del Distrito Federal) vs. Jesús Alejandro Vicente Pérez Palomares y Otros. Oral Civil Se Da Vista. 1 Acdo. Núm. Exp. 39/2020.

Unifin Financiera Sociedad Anónima Bursatil de Capital Variable Sociedad Financiera de Objeto Múltiple Entidad No Regulada vs. Zamudio Illescas Carlos Miguel y Nieto Borbino Juan de Dios. Oral Mercantil Acuerdo. 1 Acdo. en Cuaderno_Amparo_Act. Núm. Exp. 186/2023 Amparo Indirecto Unifin 3/4/24.

Villanueva Hernández Juan vs. Uriarte Salgado Roberto y Registro Público de la Propiedad y del Comercio de la Ciudad de México. Oral Civil Exhibe Edictos. 1 Acdo. Núm. Exp. 371/2021.

AUDIENCIAS

BBVA México Sa Ibm Grupo Financiero BBVA México vs. F&P Administración y Edificación de Proyectos S.A. Acta Mínima de Juic. Oral Mercantil. 1 Audiencia. Núm. Exp. 531/2023.

Olivares Guadarrama Miguel Oziel vs. Administradora Fome III, S de R. L. de C.V. y Trans Unión de México, S.A. S. I. C. Se Señala Fecha de Aud. Prelim. Oral Mercantil. 1 Audiencia. Núm. Exp. 177/2022.

SENTENCIA INTERLOCUTORIA

Pérez Gama Axel Omar y García Montaño Eduardo Enrique vs. Viclchis Arias Ana María. Oral Civil Sent. Interlocutoria 1 Sent. Inter. en Incidente. Núm. Exp. 35/2023 Inc. de Liquidación de Sentencia

SENTENCIA DEFINITIVA DEL 5 DE ABRIL DEL 2024

BBVA México Sa Ibm Grupo Financiero BBVA México vs. F&P Administración y Edificación de Proyectos S.A. Oral Mercantil Sent. Def. 1 Núm. Exp. 531/2023

EL SECRETARIO DE ACUERDOS
LIC. GUSTAVO GUZMÁN SÁNCHEZ

SECRETARÍA "B"
ACUERDOS DEL 5 DE ABRIL DEL 2024

Alimentos Baab S.A. de C.V. vs. Pescarne S.A. de C.V. y También Conocida como Pardo la Carne y la Pesca. Oral Mercantil Agregar Cedula. 1 Acdo. Núm. Exp. 140/2024.

Arsa Asesoría Integral Profesional S de R.L. de C.V. vs. De la Rosa Palacios Carlos Ramón. Oral Civil Agregar Minutas. 2 Acdos. Núm. Exp. 104/2024.

Banco Autofin México, S.A., Institución de Banca Múltiple vs. Montelongo Ruíz Daniel Rafael. Oral Mercantil Exhibe Traslado. 1 Acdo. Núm. Exp. 626/2023.

Banco Inmobiliario Mexicano, Sociedad Anónima, Institución de Banca Múltiple, en su Carácter de Fiduciaria en el Contrato de Fideicomiso Con Actividades Empresariales Identificado Bajo el Número 85100216. Oral Mercantil e Admite Amparo. 1 Acdo. Núm. Exp. 440/2022 Amparo Directo Banco Inmobiliario.

Banco Mercantil del Norte, S.A. Institución de Banca Múltiple, Grupo Financiero Banorte vs. Martínez Luna Manuel y Martínez Luna Nancy y Grupo Arrendador Myl, S.A. de C.V. Ejecutivo Mercantil Oral Mercantil Concluido Convenio. 1 Acdo. Núm. Exp. 794/2021.

Banco Santander México Sa Institución de Banca Múltiple Grupo Financiero Santander México vs. Ivotal S.A. de C.V. y Teijeiro Sanz Eduardo. Ejecutivo Mercantil Oral Mercantil Agregar Oficio. 1 Acdo. Núm. Exp. 484/2022.

Banco Santander México, S.A. Institución de Banca Múltiple Grupo Financiero Santander México vs. Comercializadora de Suplementos Deportivos S de R. L de C.V. y y Rubio González Mauricio. Proced. Convencional Mercantil Mercantil Desiste. 2 Acdos. Núm. Exp. 1076/2021.

Bárbara Domene José Luis vs. Banco Nacional de México Sa Integrante del Grupo Financiero Banamex. Oral Mercantil Autorización. 1 Acdo. Núm. Exp. 272/2023.

BBVA Bancomer, S.A. Institución de Banca Múltiple, Grupo Financiero BBVA Bancomer vs. Carlos Federico Arce Preciado. Oral Mercantil Pide Oficio y Autorizaciones. 1 Acdo. Núm. Exp. 176/2021.

BBVA México Sa Institución de Banca Múltiple Grupo Financiero BBVA México vs. Vidal Morales Jovanny. Providencias Precautorias Mercantil Llega Exp. de Archivo. 1 Acdo. Núm. Exp. 308/2023.

BBVA México, S.A. Institución de Banca Múltiple Grupo Financiero BBVA Bancomer vs. Jimmor Comerce & Services S.A. de C.V. y Moreno Florencia Rosa Leticia. Oral Mercantil Vista Actora. 1 Acdo. Núm. Exp. 710/2021.

BBVA México, Sociedad Anónima, Institución de Banca Múltiple, Grupo Financiero BBVA México vs. Fertech Publimedios S.A. de C.V. y Fernández Borja Mauricio Raúl y Rosas Molina Anayansi. Providencias Precautorias Mercantil Prevención (Demanda Virtual). 1 Acdo. Núm. Exp. 172/2024.

Bovis Project Management, Sociedad Anónima de Capital Variable vs. Trazzo Urbano Internacional, Sociedad Anónima de Capital Variable y Otros. Exh. Mercantil Acdo. (Exhorto). 1 Acdo. en Exhorto. Núm. Exp. 126/2024.

Briceño Campos César Alfonso vs. BBVA Seguros Mexico S.A. de C.V. Grupo Financiero BBVA México. Oral Mercantil Aclara. 1 Acdo. en Cuaderno_Amparo_Act. Núm. Exp. 696/2023 Amparo Directo Briceño Campos 03/Abr/24.

Caja de Previsión de la Policía Preventiva de la Ciudad de México vs. Pérez Chavero Daniel. Oral Civil Admisión Demanda. 1 Acdo. Núm. Exp. 170/2024.

Dts México S. de R. L. de C.V. vs. Logestra Norte S. de R. L. de C.V. Medios Preparatorios Mercantil Agregar Oficio. 1 Acdo. Núm. Exp. 160/2021.

Espinosa Escandón Pablo vs. Morton Subastas S.A. de C.V. Oral Civil Contestación Demanda. 1 Acdo. Núm. Exp. 40/2024.

Ingeniería de Control Bk S.A. de C.V. Oral Mercantil Admisión Amparo. 1 Acdo. en Cuaderno_Amparo_Act. Núm. Exp. 702/2022 Amparo Directo Ingeniería de Control 15/Mzo/24.

Juárez Rodríguez José Alfredo vs. Juárez Juárez su Sucesión Victorino Cecilio y Rodríguez Correa María Esther. Oral Civil Comparecencia Recibe Billete de Depósito. 1 Acdo. Núm. Exp. 32/2022.

Maquinaria Felder S.A. de C.V. vs. José Alfredo Vargas Hernández. Ejecutivo Mercantil Oral Mercantil e No Ampra Ni Protege. 1 Acdo. en Cuaderno_Amparo_Dem. Núm. Exp. 486/2021 Amparo Directo José Alfredo30/Oct/23.

Rodríguez Ortega Judy vs. Inmovent México Soluciones Patrimoniales S.A. de C.V. Oral Civil Desahoga. 1 Acdo. Núm. Exp. 90/2024.

Silva Sedano Ana Érika vs. Tarjetas Banamex S.A. de C.V. Sofom Er Integrante de Grupo Financiero Banamex y Banco Nacional de México Sa Integrante del Grupo Financiero Banamex. Oral Mercantil Autorización. 1 Acdo. Núm. Exp. 108/2023.

Sánchez de Taglep Verónica vs. So Ra Hwang. Ejecutivo Mercantil Oral Mercantil No Ha Lugar. 1 Acdo. en Incidente. Núm. Exp. 242/2021 Liquidación de Intereses.

Uninet S.A. de C.V. vs. Informática Arquisystems S de R.L. de C.V. Oral Mercantil Autorización. 3 Acdos. Núm. Exp. 280/2023.

NO PUBLICADO

Briceño Campos César Alfonso vs. BBVA Seguros México S.A. de C.V. Grupo Financiero BBVA México. Oral Mercantil Suspensión. 1 Acdo. en Amparo. Núm. Exp. 696/2023 Cuad. Suspensión.

AUDIENCIA

Rodríguez Ortega Judy vs. Inmovent México Soluciones Patrimoniales S.A. de C.V. Fecha Prelim. Oral Civil. 1 Audiencia. Núm. Exp. 90/2024.

LA SECRETARIA DE ACUERDOS
LIC. LETICIA ARIADNA ROMERO DÁVILAO

SECRETARÍA "C"
SIN PUBLICACIÓN

TRIGÉSIMO SEXTO DE LO CIVIL DE PROCESO ORAL

SECRETARÍA "A"
ACUERDOS DEL 5 DE ABRIL DEL 2024

Acr Diseño Integral S.A. de C.V. vs. Metlife México S.A. Oral Mercantil Amparo Directo Dc 90/2024. 1 Acdo. en Amparo. Núm. Exp. 541/2023 Amparo Directo Promov. por Acr Diseño Integral, S.A. de C.V. 26-01-2024.

SOLO CONSULTA
SOLO CONSULTA
SOLO CONSULTA

Antenabay S.A. de C.V. vs. Islim Telco Sapi de C.V. Oral Mercantil Acta Min. de Aud. Preliminar. 1 Acdo. Núm. Exp. 75/2024.

Banco Mercantil del Norte, S.A. Institución de Banca Múltiple Grupo Financiero Banorte vs. Transportes Mercantiles S.A. de C.V. y Mercado Moreno José Alfredo y Rodríguez Fernández Lorena. Ejecutivo Mercantil Oral Mercantil 1 Acdo. Núm. Exp. 731/2021.

Brickell Travel Management Llc vs. Brickell Travel S.A. de C.V. Oral Mercantil Acta de Aud. de Juic. (Continuación). 1 Acdo. Núm. Exp. 701/2023.

Caja de Previsión de la Policía Preventiva de la Ciudad de México vs. Galeano Castro Sandra Yadira. Oral Civil 1 Acdo. Núm. Exp. 681/2022.

Cibanco Sociedad Anónima Institución de Banca Múltiple en su Carácter de Fiduciario del Fideicomiso Irrevocable de Administración Fuente de Pago y Garantía Identificado Con el Número Cib 3561 vs. Mercadeo Tres S.A. de C.V. y Tenorio Ramos Edgardo. Ejecutivo Mercantil Oral Mercantil Disposición Oficios C. 1 Acdo. Núm. Exp. 697/2023.

Corporativo Laudex Sapi de C.V. Sofom Enr vs. De la Cruz Toledo Rafael y de la Cruz González Rafael. Oral Mercantil 2 Acdos. Núm. Exp. 457/2023.

Enrad Soluciones Integrales S.C. vs. Banco Nacional de México Sa Integrante del Grupo Financiero Banamex. Oral Mercantil 1 Acdo. Núm. Exp. 407/2023.

Espinosa Vargas Teresa vs. Banco Nacional de México Sa Integrante del Grupo Financiero Banamex. Oral Mercantil 1 Acdo. Núm. Exp. 41/2024.

Espinoza Rentería Griselda vs. Seguros Atlas Sa y Seguros Argos S.A. de C.V. Oral Mercantil 1 Acdo. Núm. Exp. 71/2024.

Galicia Montiel Margarita su Suc. Oral Civil 1 Acdo. en Expedientillo. Núm. Exp. 791/2017 Expedientillo.

Hernández Pulido Pablo vs. Pulido Hernández María Hospicia. Oral Civil Se Ordena Remitir Al Archivo Judicial. 1 Acdo. Núm. Exp. 81/2024.

Huerta González María Carmen vs. Banco Mercantil del Norte Sa Institución de Banca Múltiple Grupo Financiero Banorte. Oral Mercantil 1 Acdo. Núm. Exp. 23/2024.

Instituto del Fondo Nacional para el Consumo de Los Trabajadores vs. García Castillo Roberto. Oral Mercantil Disposición Exh. C. 1 Acdo. Núm. Exp. 567/2023.

Mireles Ocampo Jorge vs. González Morales Brianda Airel y Nava Reynoso Agustín Alejandro y Sánchez Gutiérrez Yiosep. Oral Civil 2 Acdos. Núm. Exp. 365/2023.

Nacional Financiera Sociedad Nacional de Crédito Institución de Banca de Desarrollo en su Carácter de Fiduciaria del Fideicomiso Arrendamiento Irrevocable Identificado Con Número 80730 vs. Colegio Princeton de México S.C. y Álvarez Arakelial Juan Arturo. Oral Mercantil 1 Acdo. Núm. Exp. 247/2023.

Pérez Adams Marcelino vs. Cinemas Lumiere S.A. de C.V. y Cinemex Desarrollos S.A. de C.V. y Operadora de Cinemas S.A. de C.V. y Latin American Movie Theaters Sapi de C.V. y Cadena Mexicana de Exhibición S.A. de C.V. Juris. Voluntaria Civil 1 Acdo. Núm. Exp. 163/2024.

Portafolio de Negocios S.A. de C.V. Sofom E. R vs. Ingeniería Ambiental y Urbana S.A. de C.V. y Solorio Alcantar Horacio y Andrade García Amalia. Ejecutivo Mercantil Oral Mercantil Expedientillo. 1 Acdo. Núm. Exp. 551/2021.

Secreto. Providencias Precautorias Mercantil 1 Acdo. Núm. Exp. 147/2024.

Secreto. Providencias Precautorias Mercantil 1 Acdo. Núm. Exp. 169/2024.

Secreto. Ejecutivo Mercantil Oral Mercantil 1 Acdo. Núm. Exp. 351/2023.

Secreto. Providencias Precautorias Mercantil 1 Acdo. Núm. Exp. 43/2024.

Soto Franco Daniela vs. Cetelem S.A. de C.V. Sociedad Financiera de Objeto Múltiple Entidad Regulada y Trans Unión de México Sa Sic. Oral Mercantil Cómputo. 2 Acdos. Núm. Exp. 145/2024.

Telra Realty, S.A. P. I. de C.V. y Grupo Inmobiliario Telra, S.A. P. I. de C.V. vs. Banco Ve por Más, S.A., Institución de Banca Múltiple, Grupo Financiero Ve por Más, como Fiduciario del Fideicomiso 576 y Guindi Cohen Amin. Oral Mercantil 1 Acdo. Núm. Exp. 245/2023.

Totalenergies Marketing México S.A. de C.V. y antes Total México S.A. de C.V. vs. Wascon Blue Sapi de C.V. Providencias Precautorias Mercantil 1 Acdo. Núm. Exp. 43/2024.

Téllez Martínez Pedro. Oral Civil Expedientillo. 1 Acdo. en Expedientillo. Núm. Exp. 95/2000 Expedientillo.

Vázquez Vargas Reyna Rosalía vs. Banco Nacional de México Sociedad Anónima Integrante del Grupo Financiero Banamex y Otro. Oral Mercantil 1 Acdo. en Exhorto. Núm. Exp. 173/2024.

AUDIENCIAS

Espinoza Rentería Griselda vs. Seguros Atlas Sa y Seguros Argos S.A. de C.V. Se Señala Fecha de Aud. Prelim. Oral Mercantil. 1 Audiencia. Núm. Exp. 71/2024.

Procesos de Ingeniería Aplicada S.A. de C.V. vs. Volkswagen Leasing S.A. de C.V. Se Señala Fecha de Aud. Prelim. Oral Mercantil. 1 Audiencia. Núm. Exp. 677/2023.

LA SECRETARIA DE ACUERDOS
LIC. GABRIELA PADILLA RAMÍREZ

SECRETARÍA "B"
ACUERDOS DEL 5 DE ABRIL DEL 2024

Anmir Distribuidora de Acero S.A. de C.V. y Rodríguez Desormeaux Mirna vs. Gutiérrez Pérez Gil Alejandro y Desarrolladora Altazano S.A. de C.V. Ejecutivo Mercantil Oral Mercantil 1 Acdo. Núm. Exp. 44/2024.

Banco Santander México, S.A. Institución de Banca Múltiple Grupo Financiero Santander México vs. Fabila Ibarra Adrián. Providencias Precautorias Mercantil Disposición Oficio. 1 Acdo. Núm. Exp. 738/2023.

BBVA México, S.A., Institución de Banca Múltiple, Grupo Financiero BBVA México vs. Hernández Flores Francisco. Oral Mercantil Exh. a Disp. 1 Acdo. Núm. Exp. 146/2024.

BBVA México, S.A., Institución de Banca Múltiple, Grupo Financiero BBVA México vs. Parada Armijo Ariadna Paola. Oral Mercantil 1 Acdo. Núm. Exp. 124/2024.

Bisba S.A. de C.V. vs. Inetum Business Solutions México S.A. de C.V. Oral Mercantil por Practicada. 2 Acdos. Núm. Exp. 732/2023.

Caja de Previsión de la Policía Preventiva de la Ciudad de México vs. González González Gabriela. Oral Civil 1 Acdo. Núm. Exp. 132/2024.

Colín Gutiérrez Alejandro vs. Márquez Rodríguez Maricela y Jardón Márquez Maricela. Oral Civil Se Ordena Remitir Al Archivo Judicial. 1 Acdo. Núm. Exp. 58/2024.

Compañía de Teléfonos y Bienes Raíces S.A. de C.V. vs. Velasco Villegas Feliciano. Oral Civil Exh. a Disp. 1 Acdo. Núm. Exp. 326/2023.

Morales Canacasco Carlos Alberto vs. Padilla del Catillo Francisco Javier. Oral Mercantil Rinde Informe. 1 Acdo. Núm. Exp. 74/2024.

Nava Sánchez Guillermo Alberto vs. Banco Nacional del Ejército Fuerza Aérea y Armada Sociedad Nacional de Crédito Institución de Banca de Desarrollo. Oral Mercantil Computo. 2 Acdos. Núm. Exp. 128/2024.

Prasol S.A. de C.V. vs. Arellano Fuentes Eduardo Joel. Oral Mercantil Desistimiento. 1 Acdo. Núm. Exp. 616/2023.

Recubrimientos de México S.A. de C.V. vs. Automotriz Strena S.A. de C.V. Oral Mercantil Acta Min. de Aud. de Cont. de Juicio. 1 Acdo. Núm. Exp. 496/2021.

Rodríguez Rodríguez Gloria Cristina vs. Metlife México S.A. Oral Mercantil Exhibe Minuta. 1 Acdo. Núm. Exp. 716/2023.

Sofimex Institución de Garantías S.A. vs. Consorcio Constructor Alva S.A. de C.V. Luis Antonio Álvarez Morales. Ejecutivo Mercantil Oral Mercantil Disposición Oficios C. 1 Acdo. Núm. Exp. 212/2020.

Sofimex Institución de Garantías, S.A. vs. Hergon Corporativo, S.A. de C.V. y González Velásquez Armando y Lechuga Miranda Yolanda. Providencias Precautorias Mercantil 1 Acdo. Núm. Exp. 888/2021.

The American British Cowdray Medical Center I. A. P vs. Regino Sánchez Claudia Iveth. Oral Civil Admisión. 1 Acdo. Núm. Exp. 164/2024.

SENTENCIAS DEFINITIVAS DEL 5 DE ABRIL DEL 2024

London Desarrollos S.A. de C.V. vs. Polo House Club Sapi de C.V. Oral Mercantil Sent. Def. Cump. 1 Núm. Exp. 128/2023

Recubrimientos de México S.A. de C.V. vs. Automotriz Strena S.A. de C.V. Oral Mercantil Sent. Def. 1 Núm. Exp. 496/2021

LA SECRETARIA DE ACUERDOS
LIC. GABRIELA PADILLA RAMÍREZ

SECRETARÍA "C"
SIN PUBLICACIÓN

SOLO CONSULTA
SOLO CONSULTA
SOLO CONSULTA

TRIGÉSIMO SÉPTIMO DE LO CIVIL DE PROCESO ORAL

SECRETARÍA "A"
ACUERDOS DEL 5 DE ABRIL DEL 2024

Alonso Aparicio María Mercedes vs. BBVA México Sa Institución de Banca Múltiple Grupo Financiero BBVA México. Oral Mercantil 1 Acdo. Núm. Exp. 84/2024.
Anuncios en Directorios Sociedad Anónima de Capital Variable vs. Zavala Lozano Moisés. Oral Mercantil 1 Acdo. en Cuaderno_ Amparo_Act. 3 Acdos. en Seccion_De_Ejecución. Núm. Exp. 349/2023.
BBVA México Sa Institución de Banca Múltiple Grupo Financiero BBVA México antes BBVA Bancomer Sa Institución de Banca Múltiple Grupo Financiero BBVA Bancomer vs. Alianza Financiera Social Sociedad Anónima de Capital Variable Sociedad Financiera de Objeto Múltiple Entidad No Regulada. Otros Oralidad Mercantil 1 Acdo. Núm. Exp. 671/2023.
BBVA México, S.A., Institución de Banca Múltiple, Grupo Financiero BBVA México vs. Espinoza Machado Jesús Alejandro. Oral Mercantil 2 Acdos. en Incidente. Núm. Exp. 483/2023 Providencias Precautorias II.
BBVA México, S.A., Institución de Banca Múltiple, Grupo Financiero BBVA México vs. Molina Palma Isabel. Oral Mercantil 1 Acdo. Núm. Exp. 164/2024.
Cantil Constructora S.A. de C.V. vs. Romero Méndez Ivet. Oral Mercantil 1 Acdo. en Expedientillo. Núm. Exp. 3/2024.
Caraza Garduño Miguel vs. Gorozpe Bárbara Arturo. Ejecutivo Mercantil 1 Acdo. en Expedientillo. Núm. Exp. 1443/2015.
Club de Raqueta el Yaqui S.A. de C.V. vs. Thea Rudolph de Hossfeld Ingrid. Otros Oralidad Mercantil 1 Acdo. Núm. Exp. 734/2023.
Cuevas Rico Eduardo Abiud vs. Corporativo Patrimonial Hipotecaria S.A. de C.V. Oral Civil 1 Acdo. Núm. Exp. 657/2023.
Galicia González Rubén vs. Garrico Concepción Concepción También Conocida como Garrico Reyes Concepción y/o Garrico de Reyes Concepción. Oral Civil 1 Acdo. Núm. Exp. 484/2021.
Grupo Alcione S.A. de C.V. vs. Caballero Robles Alejandro Alfredo. Providencias Precautorias Mercantil 1 Acdo. Núm. Exp. 99/2022.
HSBC México Sa Institución de Banca Múltiple Grupo Financiero HSBC vs. Flosram Global Point S.A. de C.V. y Ramírez Flores Gerardo Alfredo. Otros Oralidad Mercantil 1 Acdo. en Expedientillo. Núm. Exp. 63/2023.
Instituto del Fondo Nacional para el Consumo de Los Trabajadores vs. Hinojosa Avina Raúl. Cump. de Contrato Oralidad Mercantil Acuerdo. 1 Acdo. en Cuaderno_Amparo_Act. Núm. Exp. 517/2023 Amparo Directo.
Integer Shopper Marketing S.A. de C.V. vs. Gamma Brands S.A. de C.V. Oral Mercantil 2 Acdos. en Expedientillo. Núm. Exp. 529/2023.
Logística Integral Sunlog, S.A. de C.V. vs. Nueva Elektra del Milenio, S.A. de C.V. (Antes Elektra del Milenio, S.A. de C.V.) y Arrendadora Internacional Azteca, S.A. de C.V. Oral Mercantil 3 Acdos. en Seccion_De_Ejecución. Núm. Exp. 440/2020.
Polímero y Materias Primas Internacionales S.A. de C.V. vs. Meseking S.A. de C.V. Oral Mercantil 3 Acdos. Núm. Exp. 661/2021.
Praxair México S.A. de C.V. vs. Mundo Global de Remolques, S.A. de C.V. Oral Mercantil 1 Acdo. Núm. Exp. 839/2020.
Ramírez Marín Maricela vs. Martínez Aguilar Irma y Martínez Martínez Jesús Enrique. Juris. Voluntaria Oral Civil 1 Acdo. Núm. Exp. 79/2024.
Robert Bosch S de R.L. de C.V. vs. Aocsa S.A. de C.V. Oral Mercantil 1 Acdo. Núm. Exp. 751/2023.
Sandoval Pérez Juan Alejandro vs. Scotiabank Inverlat Sa Institución de Banca Múltiple Grupo Financiero Scotiabank Inverlat. Oral Mercantil 2 Acdos. Núm. Exp. 87/2022.
Secreto. Providencias Precautorias Mercantil 1 Acdo. Núm. Exp. 19/2024.
Secreto. Providencias Precautorias Mercantil 2 Acdos. Núm. Exp. 531/2021.
Secreto. Otros Oralidad Mercantil 1 Acdo. Núm. Exp. 61/2023.
Sierra Gil Marco Antonio vs. Ibkan Capital Sapi de C.V. Otros Oralidad Mercantil 1 Acdo. Núm. Exp. 44/2024.
Sistema de Crédito Automotriz S.A. de C.V. vs. Hernández Gallegos Francisco y Balderas Fernández María Elena. Oral Mercantil 1 Acdo. Núm. Exp. 1/2022.
Unifin Financiera Sociedad Anónima Bursatil de Capital Variable vs. Servicios Express de Transportes S.A. de C.V. y Villagrán de la Torre Robertina. Oral Mercantil 1 Acdo. Núm. Exp. 881/2021.
NO PUBLICADO
Kreemo Comercializadora de Productos y Servicios Artisticos S.A. de C.V. vs. BBVA México Sa Institución de Banca Múltiple Grupo Financiero BBVA México. Cump. de Contrato Oralidad Mercantil Acuerdo. 1 Acdo. Núm. Exp. 159/2024.
SENTENCIA INTERLOCUTORIA
Serafín García Daniel vs. Grupo Nacional Provincial Sab. Oral Mercantil Sent. Interl. 1 Núm. Exp. 114/2022

LA SECRETARIA DE ACUERDOS
LIC. ARELI AVILÉS CORNEJO

SECRETARÍA "B"
ACUERDOS DEL 5 DE ABRIL DEL 2024

Banco Autofin México, S.A., Institución de Banca Múltiple vs. Moreno Bustos Rafael. Oral Mercantil Computo. 2 Acdos. Núm. Exp. 145/2024.
Banco Santander México, Institución de Banca Múltiple, Grupo Financiero Santander México vs. Administradora de Restaurantes Made, S.A. de C.V. y González Sánchez Ana María. Ejecutivo Mercantil Oral Mercantil Acuerdo. 1 Acdo. Núm. Exp. 105/2022.
BBVA México, S.A., Institución de Banca Múltiple, Grupo Financiero BBVA México vs. Espinoza Marín Félix Humberto Macario. Oral Mercantil Inc. de Nulidad. 2 Acdos. Núm. Exp. 62/2024.
BBVA México, S.A., Institución de Banca Múltiple, Grupo Financiero BBVA México vs. Bernal Reyes Jéssica Citlali. Otros Oralidad Mercantil Acuerdo. 1 Acdo. Núm. Exp. 662/2023.
Constructoria S.A. de C.V. a Través de su Apoderado Legal Ángel Gerardo Pérez Cámara vs. Tria Ingeniería Sapi de C.V. por su Apoderado Legal Pedro Klett Butragueño. Oral Mercantil Acuerdo. 1 Acdo. en Exhorto. Núm. Exp. 95/2024.
De Lage Landen S.A. de C.V. Sociedad Financiera de Objetivo Múltiple Entidad No Regulada vs. Neufeld Martens Abraham y Martens Nickel María. Ejecutivo Mercantil Oral Mercantil 1 Acdo. en Expedientillo. Núm. Exp. 198/2023.
Dorama Institución de Garantías S.A. (Antes Fianzas Dorama S.A.) vs. Hemont Constructora, S.A. de C.V. y Hernández Godoy Gustavo. Ejecutivo Mercantil Oral Mercantil Computo. 2 Acdos. Núm. Exp. 1086/2021.
García Gómez Efraín vs. Banco Nacional de México Sociedad Anónima Integrante del Grupo Financiero Banamex. Oral Mercantil Devolver Al Juzgado de Origen. 1 Acdo. en Exhorto. Núm. Exp. 165/2024.
García Salazar Alejandra vs. Krishka. Otros Oralidad Mercantil Acuerdo. 1 Acdo. Núm. Exp. 598/2023.
Heredia Gil Fabiola Yaneli vs. González Hernández Leopoldo Gonzalo. Oral Civil Acuerdo. 1 Acdo. Núm. Exp. 75/2024.
Instituto del Fondo Nacional para el Consumo de Los Trabajadores vs. Flores Rodríguez Sofía Dolores. Otros Oralidad Mercantil Acuerdo. 2 Acdos. Núm. Exp. 620/2023.
Kb Tel Telecomunicaciones S.A. de C.V. vs. Operadora Natalio S.A. de C.V. Otros Oralidad Mercantil Acuerdo. 1 Acdo. Núm. Exp. 692/2023.
Mantenimiento Neumático S.A. de C.V. vs. Sánchez Coello Norma Elena. Oral Mercantil Acuerdo. 1 Acdo. en Amparo. Núm. Exp. 438/2022 Amparo Directo (Actor).
Moreno Hidalgo Omar. Nul. de Contrato Oralidad Mercantil Acuerdo. 1 Acdo. en Amparo. Núm. Exp. 796/ 2022 Amparo Directo.
Sánchez Morales Adrián y Cienfuegos Morales Héctor Uriel vs. Flores Cano Bárbara y Sola Malváez Sergio David. Medios Preparatorios Mercantil Acuerdo. 1 Acdo. Núm. Exp. 208/2022.
Secreto. Ejecutivo Mercantil Oral Mercantil Acuerdo. 1 Acdo. Núm. Exp. 556/2023.
Secreto. Providencias Precautorias Mercantil Acuerdo. 1 Acdo. en Incidente. Núm. Exp. 155/2022.
Secreto. Providencias Precautorias Mercantil Acuerdo. 1 Acdo. Núm. Exp. 166/2024.
Secreto. Providencias Precautorias Mercantil Acuerdo. 1 Acdo. Núm. Exp. 362/2021.
Secreto. Providencias Precautorias Oral Mercantil Acuerdo. 1 Acdo. Núm. Exp. 2/2024.
Secreto. Providencias Precautorias Oral Mercantil Acuerdo. 1 Acdo. Núm. Exp. 728/2023.

SOLO CONSULTA
SOLO CONSULTA
SOLO CONSULTA

Sofimex, Institución de Garantías, S.A. vs. Construcciones y Edificaciones M y G, S.A. de C.V. y Construcciones Industriales y Civiles el Puente, S.A. de C.V. y Cárdenas González Nory Leidy y Cárdenas González Yeni Esther. Providencias Precautorias Oral Mercantil Acuerdo. 1 Acdo. Núm. Exp. 716/2023.

Sofimex, Institución de Garantías, S.A. vs. Construcciones y Edificaciones M y G, S.A. de C.V. y Construcciones Industriales y Civiles el Puente, S.A. de C.V. y Cárdenas González Nory Leidy y Cárdenas González Yeni Esther. Providencias Precautorias Oral Mercantil Acuerdo. 1 Acdo. en Cuaderno_Amparo_Dem. Núm. Exp. 716/2023 Amparo Indirecto 236/2024-Ix-Y.

Thermon Latinoamericana S de R.L. de C.V. vs. Dragados Offshore de México S.A. de C.V. Otros Oralidad Mercantil Acuerdo. 2 Acdos. Núm. Exp. 748/2023.

Unifin Financiera Sociedad Anónima Bursatil de Capital Variable vs. Latingraph, S.A. de C.V. y Alduncin Monroy Salvador Ernesto. Providencias Precautorias Civil Acuerdo. 1 Acdo. Núm. Exp. 190/2020.

Uninet S.A. de C.V. vs. Muhle Corporación S.A. de C.V. Otros Oralidad Mercantil Acuerdo. 2 Acdos. Núm. Exp. 405/2023.

LA SECRETARIA DE ACUERDOS
LIC. CYNTHIA JACQUELINE VALDEZ SANTOS

SECRETARÍA "C"
SIN PUBLICACIÓN

TRIGÉSIMO OCTAVO DE LO CIVIL DE PROCESO ORAL Y DE TUTELA DE DERECHOS HUMANOS DE LA CDMX

SECRETARÍA "A"
ACUERDOS DEL 5 DE ABRIL DEL 2024

Balderas Arenas Gabriela vs. Desarrolladora Zapotecas S.A. de C.V. Oral Mercantil Prevención. 1 Acdo. Núm. Exp. 167/2024.

Banco Covalto Sociedad Anónima Institución de Banca Múltiple vs. Men Oro Sociedad de Responsabilidad Limitada de Capital Variable y Méndez Orozco Juan Paulo y Cruz Ruiz Carmen Alicia. Ejecutivo Mercantil Oral Mercantil Girar Oficios. 1 Acdo. Núm. Exp. 703/2023.

Banco Santander México, S.A., Institución de Banca Múltiple, Grupo Financiero Santander México vs. Edg3 Software Services, S.A. de C.V. y Romero Eraña Armando Daniel. Providencias Precautorias Mercantil Informe -Not Deud-Presen-Dem. 1 Acdo. Núm. Exp. 119/2022.

Banco del Bajío Sa Institución de Banca Múltiple vs. Distribuidora Jiltex, Sapi de C.V. Juan Bosco Illescas Lelo de Larrea. Providencias Precautorias Mercantil Razon Diligenciada. 1 Acdo. Núm. Exp. 215/2021.

Caja de Previsión de la Policía Preventiva de la Ciudad de México vs. Pérez Martínez Víctor Manuel. Oral Civil Se Actualiza Exhorto. 1 Acdo. Núm. Exp. 143/2024.

Dva Agro Gmbh vs. Velsimex S.A. de C.V. Oral Mercantil Razon Diligenciada. 1 Acdo. Núm. Exp. 723/2022.

Elevadores Schindler S.A. de C.V. vs. Sistema de Agua de la Ciudad de México. Oral Mercantil Pago Voluntario. 1 Acdo. Núm. Exp. 205/2023.

Elino Tapia Agustín vs. Villegas Ramirez Jesús Eduardo Julián y Tapia Bañuelos Rosario. Ejecutivo Mercantil Oral Mercantil Acta Minima de Aud. Preliminar. 1 Acdo. Núm. Exp. 61/2024.

Grupo Lane S.A. de C.V. vs. Capitulo Mexicano de la Liga Internacional contra la Epilepsia A.C. Medios Preparatorios Mercantil Prevención. 1 Acdo. Núm. Exp. 165/2024.

Martínez Díaz Mayra Guadalupe vs. Japones Orizaba S.A. de C.V. y y-o. Japones Orizaba Sapi de C.V. Oral Mercantil Estese. 1 Acdo. Núm. Exp. 719/2023.

Paes Cleto Ileana vs. Banco Nacional de México Sa Integrante del Grupo Financiero Banamex. Oral Mercantil Autr. Simple. 1 Acdo. Núm. Exp. 705/2023.

Pérez Córdoba Elsa vs. Rojas Juárez Norma. Oral Civil Acta Minima de Aud. de Juicio. 1 Acdo. Núm. Exp. 747/2023.

Secreto. Providencias Precautorias Mercantil Desahoga Req-Tramite. 1 Acdo. Núm. Exp. 141/2024.

Secreto. Ejecutivo Mercantil Oral Mercantil Demanda Digital. 1 Acdo. Núm. Exp. 171/2024.

Seguros Atlas Sa vs. Grupo Nacional Provincial Sab. Oral Mercantil No Ampara Ni Protege. 1 Acdo. en Amparo. Núm. Exp. 363/2023.

Velasco Pérez Aurora vs. Urzua Rivera José Gilberto. Ejecutivo Mercantil Oral Mercantil Autr. Sicor. 1 Acdo. Núm. Exp. 617/2023.

NO PUBLICADO

Pérez Espinosa Rafael vs. Soport Fitness, S.A. de C.V. Ejecutivo Mercantil Oral Mercantil No Acredita Personalidad, Prevención. 1 Acdo. Núm. Exp. 305/2023.

AUDIENCIA

World Wide Consulting Services S.A. de C.V. vs. BBVA México Sa Institución de Banca Múltiple Grupo Financiero BBVA México. No Se Tiene por Desahogada Vista de Excepciones Señala Aud. Prelim. Oral Mercantil. 1 Audiencia. Núm. Exp. 55/2024.

NO PUBLICADO

Corporativo Laudex Sapi de C.V. Sofom Enr vs. Martínez Velazquez Gerardo Isaac y Zavala Martínez Brandon Giovanni. No Se Tiene por Desahogada Vista de Excepciones Señala Aud. Prelim. Oral Mercantil. 1 Audiencia. Núm. Exp. 521/2023.

SENTENCIA DEFINITIVA DEL 5 DE ABRIL DEL 2024

Pérez Córdoba Elsa vs. Rojas Juárez Norma. Oral Civil Sent. Def. 1 Núm. Exp. 747/2023

LA SECRETARIA DE ACUERDOS
LIC. FÉLIX HERNÁNDEZ RAMÍREZ

SECRETARÍA "B"
ACUERDOS DEL 5 DE ABRIL DEL 2024

Ayala Palacios Ernesto vs. Proyectos y Construcciones Mayorca S.A. de C.V. Oral Mercantil Expdllo. en el Archivo Conservación. 1 Acdo. en Expedientillo. Núm. Exp. 618/2021.

Banco Nacional de México Sa Integrante del Grupo Financiero Banamex vs. Laboratorios de Analisis de Alta Especialidad S.A. de C.V. y Elvira Ángeles Janneth y Sandoval Yáñez Daniel Osvaldo. Providencias Precautorias Mercantil Vista Pretensa Demandada. 1 Acdo. Núm. Exp. 684/2023.

BBVA México Institución de Banca Múltiple, Grupo Financiero BBVA México a Travez de su Apoderado vs. Rosete Arronte Violeta María Teresa. Oral Mercantil Razon Sin Diligenciar Se Da Vista Tres Días. 1 Acdo. en Exhorto. Núm. Exp. 154/2024.

Chora Medina Rafael Netzahualcóyotl vs. Banco Inbursa Sa Institución de Banca Múltiple Grupo Financiero Inbursa. Oral Mercantil Concluido por Pago. 1 Acdo. Núm. Exp. 70/2024.

Eri Equipos de Respuesta Inmediata Sociedad Anónima de Capital Variable a Través de su Apoderado Legal y Arenzana Durán Jorge Roberto vs. Industrias Man de México S a de C V. Oral Mercantil Admite Exhorto. 1 Acdo. en Exhorto. Núm. Exp. 176/2024.

Félix Barreda Jesús Alfredo vs. Zurich Compañía de Seguros S.A. Oral Mercantil Exhibe Copia Simple de Minuta. 1 Acdo. Núm. Exp. 212/2023.

Hernández Bautista Valeria vs. El Águila Compañía de Seguros S.A. de C.V. Oral Mercantil Estese. 1 Acdo. Núm. Exp. 568/2023.

Justo Lease Sapi de C.V. vs. Ávila Valenzuela Frida Lizzeth. Providencias Precautorias Mercantil 1 Acdo. en Expedientillo. Núm. Exp. 812/2021.

Leal León Micaela vs. Tarjetas Banamex S.A. de C.V. Sofom E. R. Integrante del Grupo Financiero Banamex. Oral Mercantil Aclarado que Sea. 1 Acdo. Núm. Exp. 434/2021.

Martínez García José Alfredo vs. López Juárez Hilda Patricia. Juris. Voluntaria Mercantil Prevención, Juris. Vol. 1 Acdo. Núm. Exp. 164/2024.

Miranda Olalde Humberto Adolfo vs. Banco Nacional de México Sa Integrante del Grupo Financiero Banamex. Oral Mercantil Autr. Sicor. 1 Acdo. Núm. Exp. 44/2024.

Ortega González Oliver vs. Martínez Torres María del Carmen. Oral Civil Caducidad Incidente. 1 Acdo. Núm. Exp. 238/2022.

Red Amigo Dal Sapi de C.V., Sofom vs. International Tex Trading S.A. de C.V. y Hernández Zamora Rosa. Ejecutivo Mercantil Oral Mercantil Admite Incidente. 1 Acdo. Núm. Exp. 200/2022.

Restaurantes Moshi Moshi, S.A. P. I de C.V. vs. Nin Poniatowska Kitzia Teresa Paola Bianca y Inmobiliaria Miravalle S.A. en Liquidación. Oral Mercantil Ordena Emplazamiento. 1 Acdo. Núm. Exp. 450/2023.

Secreto. Ejecutivo Mercantil Oral Mercantil Autr. Simple. 1 Acdo. Núm. Exp. 68/2022.

NO PUBLICADO

SOLO CONSULTA
SOLO CONSULTA
SOLO CONSULTA

Hernández Bautista Valeria vs. El Águila Compañía de Seguros S.A. de C.V. Oral Mercantil Ordena Computo. 1 Acdo. Núm. Exp. 568/2023.

EL SECRETARIO DE ACUERDOS
LIC. JESÚS RAMOS PÉREZ

SECRETARÍA "C"
SIN PUBLICACIÓN

TRIGÉSIMO NOVENO DE LO CIVIL DE PROCESO ORAL

SECRETARÍA "A"
ACUERDOS DEL 5 DE ABRIL DEL 2024

Banco del Bajío Sa Institución de Banca Múltiple vs. Conexis de México S.A. de C.V. y Lozada Neyra Javier Allan y Mucino Gutiérrez Ana María. Providencias Precautorias Mercantil Copias Certificadas. 1 Acdo. Núm. Exp. 751/2021.

BBVA México, S.A., Institución de Banca Múltiple, Grupo Financiero BBVA México vs. Martínez Cruz Pascual. Oral Mercantil Requerimiento de Documentos. 1 Acdo. Núm. Exp. 177/2024.

Caja de Previsión de la Policía Preventiva de la Ciudad de México vs. Esquivel Domínguez Roberto Carlos. Oral Mercantil Acusar Recibo. 1 Acdo. en Amparo. Núm. Exp. 101/2024 Amparo Directo-Actor.

González del Valle Iván Arturo vs. Sánchez Morales Laura del Carmen. Oral Mercantil Puesta a Disposición de Turno. 1 Acdo. en Amparo. Núm. Exp. 494/2023 Amparo Directo-Actor.

Hoyo Ortiz Jaime vs. BBVA México Sa Institución de Banca Múltiple Grupo Financiero BBVA México. Oral Mercantil Deberá Estarse. 1 Acdo. Núm. Exp. 47/2024.

Ramos Salas María Teresa vs. Serrano Benítez Juan Carlos. Juris. Voluntaria Mercantil Admisión (Juris. Vol). 1 Acdo. Núm. Exp. 140/2024.

Solano Aguilar Edith Vanesa vs. Castellanos Martínez Joel. Ejecutivo Mercantil Oral Oralidad Mercantil Autr. Sicor. 1 Acdo. Núm. Exp. 157/2024.

AUDIENCIA

Unifin Financiera, S.A. B. de C.V. vs. Rad Empresarial, S.A. de C.V. y Ortiz Islas José Juan. Acta de Aud. de Juicio/Dictado de Sent. Def. Oral Mercantil. 1 Audiencia. Núm. Exp. 857/2021.

SENTENCIA DEFINITIVA DEL 5 DE ABRIL DEL 2024

Unifin Financiera, S.A. B. de C.V. vs. Rad Empresarial, S.A. de C.V. y Ortiz Islas José Juan. Oral Mercantil Sent. Def. 1 Núm. Exp. 857/2021

EL SECRETARIO DE ACUERDOS
LIC. ARTURO VELASCO CANO

SECRETARÍA "B"
ACUERDOS DEL 5 DE ABRIL DEL 2024

Banco del Bajío Sa Institución de Banca Múltiple vs. Conexis de México S.A. de C.V. y Lozada Neyra Javier Allan y Mucino Gutiérrez Ana María. Providencias Precautorias Mercantil Copias Certificadas. 1 Acdo. Núm. Exp. 752/2021.

BBVA México, S.A., Institución de Banca Múltiple, Grupo Financiero BBVA México vs. Pérez Jurado Jorge. Oral Mercantil No Exhibió Documentos. 1 Acdo. Núm. Exp. 150/2024.

BBVA México, S.A., Institución de Banca Múltiple vs. Morales Ruíz César Leopoldo. Oral Mercantil Dada Cuenta Causó Ejecutoria. 1 Acdo. Núm. Exp. 532/2023.

BBVA México, S.A., Institución de Banca Múltiple vs. Morales Ruíz César Leopoldo. Oral Mercantil Ejecutoria No Ampara. 1 Acdo. en Amparo. Núm. Exp. 532/2023 Amparo Directo-Demandado.

Concretos Nuevo Milenio S.A. de C.V. vs. Ozore Gestión de Agua S.A. de C.V. Oral Mercantil Minuta Exhorto. 1 Acdo. Núm. Exp. 68/2024.

Cruz Vieyra Isabel vs. Proyectos Inmobiliarios y Urbanísticos Boure Sapi de C.V. y Muñoz Gilbert Rafael y Alcantar Álvarez Norha María. Oral Mercantil Desistimiento. 1 Acdo. Núm. Exp. 118/2022.

García Téllez Nereo vs. Pedroza Gutiérrez Esteban. Oral Mercantil No Desahogó Prevención. 1 Acdo. Núm. Exp. 138/2024.

Macías Lovera Fernando vs. Mb Intercity Sapi de C.V. Oral Mercantil Destrucción. 1 Acdo. Núm. Exp. 908/2021.

Nacional Financiera, Sociedad Nacional de Crédito, Institución de Banca de Desarrollo, como Fiduciaria del Fideicomiso Denominado Fondo para el Desarrollo Social de la Ciudad de México vs. Jiménez Tirado Gabriel Antonio y Picasso Domínguez Martha Lourdes. Oral Mercantil Pago Parcial Vista. 1 Acdo. Núm. Exp. 128/2022.

Novidesa, S.A. de C.V. vs. Enlace XXI Integral de Construcción S.A. de C.V. y Otros. Ejecutivo Mercantil Oral Mercantil Sin Lugar a Tener por Deshaogada la Prevención. 1 Acdo. Núm. Exp. 122/2020.

Nr Finance México S.A. de C.V. vs. Garnica Vázquez Carlos. Oral Mercantil Expedientillo. 1 Acdo. en Expedientillo. Núm. Exp. 112/2023.

Nr Finance México S.A. de C.V. vs. Hernández Sánchez Pablo Enrique. Oral Mercantil Expedientillo. 1 Acdo. en Expedientillo. Núm. Exp. 178/2023.

Velázquez Guerra Ariadna Alejandra vs. Banco Santander México, S.A. Institución de Banca Múltiple Grupo Financiero Santander México. Oral Mercantil Manifestaciones Vista. 1 Acdo. Núm. Exp. 495/2020.

AUDIENCIAS

BBVA México, S.A., Institución de Banca Múltiple, Grupo Financiero BBVA México vs. Gil García María Magali. Acta de Aud. de Juicio/Dictado de Sent. Def. Oral Mercantil. 1 Audiencia. Núm. Exp. 35/2024.

Ferretería Santander S.A. de C.V. vs. Tmm Logistics S.A. de C.V. Reb. Aud. Prelim. Oral Mercantil. 1 Audiencia. Núm. Exp. 468/2023.

SENTENCIA DEFINITIVA DEL 5 DE ABRIL DEL 2024

BBVA México, S.A., Institución de Banca Múltiple, Grupo Financiero BBVA México vs. Gil García María Magali. Oral Mercantil Sent. Def. 1 Núm. Exp. 35/2024

SENTENCIA INTERLOCUTORIA

HSBC México Sa Institución de Banca Múltiple Grupo Financiero HSBC vs. Lm Multiservicios S.A. de C.V. Oral Mercantil Sent. Interl. Vía de Apremio 1 Núm. Exp. 255/2023

EL SECRETARIO DE ACUERDOS
LIC. ÁNGEL ARTURO MONDRAGÓN CORTÉS

SECRETARÍA "C"
SIN PUBLICACIÓN

CUADRAGÉSIMO DE LO CIVIL DE PROCESO ORAL

SECRETARÍA "A"
ACUERDOS DEL 5 DE ABRIL DEL 2024

Chubb Fianzas Monterrey Aseguradora de Caución Sa antes Ace Fianzas Monterrey Sa vs. Palmexico S.A. de C.V. y Aceros Palmexico S.A. de C.V. y Palme Sierra Carl Eric y Palme de la Torre Marianne. Providencias Precautorias Mercantil 1 Acdo. en Expedientillo. Núm. Exp. 610/2023.

Martínez Flores Horacio vs. Jiménez Sandoval Israel Erasmo. Ejecutivo Mercantil Oral Mercantil 1 Acdo. Núm. Exp. 437/2023.

Parada Matuz Carlos Alejandro vs. Strategic Capital Agency Sapi de C.V. Oral Mercantil 1 Acdo. Núm. Exp. 534/2023.

Rheem de México, S.A. de C.V. vs. Corporativo Airconsa, S.A. de C.V. y Sandoval Bartolomé Víctor. Ejecutivo Mercantil Oral Mercantil 2 Acdos. Núm. Exp. 74/2020.

Unifin Financiera, S.A. B. de C.V. vs. Gass Group, S. de R. L. de C.V. y Reyes Sánchez Ysmael. Oral Mercantil 1 Acdo. en Expedientillo. Núm. Exp. 61/2020.

Velázquez Fernández Domingo vs. Meraz Cortés Irma Elena. Oral Civil 1 Acdo. Núm. Exp. 107/2024.

NO PUBLICADOS

Cimentaciones y Perforaciones Majim S.A. de C.V. vs. Ferretería y Materiales la Cruz S.A. de C.V. Oral Mercantil no Publ. de su Fecha. 1 Acdo. Núm. Exp. 140/2024.

Herrera Hernández Tania Alejandra vs. Ángeles Ramírez Víctor Iván. Oral Civil no Publ. de su Fecha. 1 Acdo. Núm. Exp. 291/2021.

Secreto. Ejecutivo Mercantil Oral Mercantil no Publ. de su Fecha. 1 Acdo. Núm. Exp. 131/2024.

Secreto. Medios Preparatorios Mercantil no Publ. de su Fecha. 1 Acdo. Núm. Exp. 161/2024.

SENTENCIA INTERLOCUTORIA

SOLO CONSULTA
SOLO CONSULTA
SOLO CONSULTA

Pérez González Juan Adolfo vs. Qualitas Compañía de Seguros, S.A. de C.V. Oral Mercantil Sent. Interl. 1 Núm. Exp. 234/2023

LA SECRETARIA DE ACUERDOS
LIC. GLORIA CAROLINA MURILLO LARRAÑAGA

SECRETARÍA "B"
ACUERDOS DEL 5 DE ABRIL DEL 2024

BBVA México, S.A., Institución de Banca Múltiple, Grupo Financiero BBVA México vs. Carbajal Montes María Verónica. Oral Mercantil Desechamiento. 1 Acdo. Núm. Exp. 152/2024.
BBVA México, S.A., Institución de Banca Múltiple, Grupo Financiero BBVA México vs. Villanueva Morgado Rodrigo. Oral Mercantil 1 Acdo. Núm. Exp. 178/2024.
Instituto del Fondo Nacional para el Consumo de Los Trabajadores vs. Barragán Miranda Francisco Tizoc. Oral Mercantil 1 Acdo. Núm. Exp. 380/2023.
Instituto del Fondo Nacional para el Consumo de Los Trabajadores vs. Téllez Sánchez Juan Carlos. Oral Mercantil 1 Acdo. Núm. Exp. 550/2023.
Martínez Solares Nelson Alberto vs. González Lecuona Enrique. Oral Mercantil 1 Acdo. Núm. Exp. 2/2023.
Naturgy Servicios S.A. de C.V. vs. Pavimentaciones Caminos y Compactaciones S.A. de C.V. Oral Mercantil Dos. 2 Acdos. Núm. Exp. 158/2024.
Portafolio de Negocios S.A. de C.V. Sofom E. R vs. Comercializadora Líder Mademex & Asociados, S.A. de C.V. Urban Rodríguez Victorino. Urban Urban Víctor Jonathan. Cruz Villa Dulce Graciela. Ejecutivo Mercantil Oral Mercantil 1 Acdo. en Cuaderno_Amparo_Dem. Núm. Exp. 425/2020 Amp. 152/2023.
Quejoso: Córdova Álvarez Raúl vs. T. I. Tamariz Cruz María Gaudalupe y Autobuses México Santa María Astahuacan y Anexas S.A. de C.V. Ejecutivo Mercantil Oral Mercantil 2 Acdos. en Amparo. Núm. Exp. 552/2023 Amp. 276/2024.
Ramos Bermúdez José Rodrigo y Aguirre Torrado Montserrat del Pilar vs. Il Mondo Valle Sapi de C.V. Oral Mercantil 1 Acdo. Núm. Exp. 505/2023.
Refaeli Hillel vs. Velázquez Fajardo Roberto y Cortés Hernández Andrea Claudia. Ejecutivo Mercantil 1 Acdo. Núm. Exp. 352/2022.
Riveros Soto Rafael vs. Gasca Rodríguez Iván Tito. Oral Mercantil 1 Acdo. Núm. Exp. 485/2021.
Secreto. Ejecutivo Mercantil Oral Mercantil 1 Acdo. Núm. Exp. 175/2024.
NO PUBLICADOS
Formularios de México, S.A. de C.V. vs. Mil Cien Developers, S.A. de C.V. y Occeli González Guillermo de Jesús. Ejecutivo Mercantil Oral Mercantil no Publ. de su Fecha. 1 Acdo. Núm. Exp. 485/2020 Segundo Tomo.
Naturgy Servicios S.A. de C.V. vs. Pavimentaciones Caminos y Compactaciones S.A. de C.V. Oral Mercantil no Publ. de su Fecha. 1 Acdo. Núm. Exp. 158/2024.
Secreto. Providencias Precautorias Mercantil no Publ. de su Fecha. 1 Acdo. Núm. Exp. 218/2023.
AUDIENCIA
Cleto Zamora Leopoldo vs. Segura Reyes Francisco Javier y Reyes Sepúlveda María Guadalupe. Acta Minima de Aud. Prelim. no Publ. de su Fecha Ejecutivo Mercantil Oral Mercantil. 1 Audiencia. Núm. Exp. 682/2023.

LA SECRETARIA DE ACUERDOS
LIC. GLORIA CAROLINA MURILLO LARRAÑAGA

SECRETARÍA "C"
ACUERDOS DEL 5 DE ABRIL DEL 2024

Administradora Fome 2 Sociedad de Responsabilidad Limitada de Capital Variable vs. Alonso Chavarría Elvia. Cump. de Contrato Oralidad Mercantil 1 Acdo. Núm. Exp. 849/2021.
BBVA México, S.A., Institución de Banca Múltiple, Grupo Financiero BBVA México vs. Mendoza Rivera Juan José. Oral Mercantil Desechamiento. 1 Acdo. Núm. Exp. 153/2024.
BBVA México, S.A., Institución de Banca Múltiple, Grupo Financiero BBVA México vs. Villanueva Morgado Rodrigo. Oral Mercantil 1 Acdo. Núm. Exp. 179/2024.
Colombin Bel, S.A. de C.V. vs. Moldi-Bra, S.A. de C.V. Oral Mercantil 1 Acdo. Núm. Exp. 386/2021.
García Delgado Lesly Angélica vs. Seguros Inbursa, Sociedad Anónima. Grupo Financiero Inbursa. Oral Mercantil Acdo. en el Cuad. de Amp. de la Actora Con Número Directo Civil 791/2023. 1 Acdo. en Cuaderno_Amparo_Act. Núm. Exp. 233/2023 D. C. 791/2023.
Gcab Company S.A. de C.V. vs. Díaz García Carlos. Oral Civil 1 Acdo. Núm. Exp. 69/2024.
Soto Bravo Joaquín Carlos vs. Hernández Balderas María de Los Ángeles. Oral Civil No Ampara Ni Protege. 1 Acdo. en Cuaderno_Amparo_Act. Núm. Exp. 376/2021 D. C. 499/2023.
Unifin Credit, S.A. B. de C.V. vs. Comercializadora de Insumos Metálicos para Fundición, S.A. de C.V. y Becerril Guadarrama Ricardo. Providencias Precautorias Mercantil 1 Acdo. en Expedientillo. Núm. Exp. 493/2020 Expedientillo.
SENTENCIA DEFINITIVA DEL 5 DE ABRIL DEL 2024
García Delgado Lesly Angélica vs. Seguros Inbursa, Sociedad Anónima. Grupo Financiero Inbursa. Oral Mercantil Sent. Def. en Cump. de Amparo D. C. 791/2023 1 Núm. Exp. 233/2023

LA SECRETARIA DE ACUERDOS
LIC. GLORIA CAROLINA MURILLO LARRAÑAGA

CUADRAGÉSIMO PRIMERO DE LO CIVIL DE PROCESO ORAL

SECRETARÍA "A"
ACUERDOS DEL 5 DE ABRIL DEL 2024

A M Refacciones y Servicios Automotrices S.A. de C.V. a Través de su Representante Legal Armando Mejía Carreón vs. Reyes Norverto. Oral Mercantil Se Forma Expedientillo. 1 Acdo. en Expedientillo. Núm. Exp. 599/2023 Archivo Destrucción. Rendir Información.
Adsearch S de R.L. de C.V. vs. 5m2 Andenes Sapi de C.V. Oral Mercantil Elaborar Cédula. 1 Acdo. Núm. Exp. 99/2024.
Álvarez Ibarra José Fernando y Alcantar López María Alejandra vs. Banco Mercantil del Norte, S.A., Institución de Banca Múltiple, Grupo Financiero Banorte. Oral Mercantil Proceda el Secretario. 1 Acdo. Núm. Exp. 39/2023.
BBVA México, S.A., Institución de Banca Múltiple, Grupo Financiero BBVA México vs. Cos Lagunes Mauricio. Oral Mercantil Tres Días. 1 Acdo. Núm. Exp. 173/2024.
Caja de Previsión de la Policía Preventiva del Distrito Federal (Hoy Ciudad de México) vs. Peña Correa Jesús Eduardo. Oral Civil Autoriza -Revoca. 1 Acdo. Núm. Exp. 191/2023.
Finastrategy Mx vs. Martínez Rangel Karen Maribel. Oral Mercantil Remite Oficio Fgj. 4 Acdos. Núm. Exp. 513/2023.
González Carreño Héctor vs. Rivera Río Madero María del Carmen Julieta. Oral Civil Admite. 1 Acdo. Núm. Exp. 137/2024.
Instituto Mexicano del Seguro Social vs. García Garrido Cirilo Arturo. Oral Civil Dada Cuenta. 1 Acdo. Núm. Exp. 519/2023.
Instituto Mexicano del Seguro Social vs. García Garrido Cirilo Arturo. Oral Civil Oficio Amparo. 1 Acdo. en Amparo. Núm. Exp. 519/2023 Amparo Directo Quejoso: Actor Desechado.
Portafolio de Negocios, S.A. de C.V. Sofom E. R vs. Lima Flores María Calixta. Ejecutivo Mercantil Oral Mercantil Devuelve Exhorto. 1 Acdo. Núm. Exp. 485/2023.
Quiñones García Manlio Eloy vs. Reyes Mora Kin Alexis y Ortiz Salas Marco Antonio. Oral Civil Escrito Actor. 1 Acdo. Núm. Exp. 531/2023.
Secreto. Ejecutivo Mercantil Oral Mercantil Admisorio. 1 Acdo. Núm. Exp. 147/2024.
Secreto. Ejecutivo Mercantil Oral Mercantil Puesta a Disp. 1 Acdo. Núm. Exp. 151/2024.
NO PUBLICADO
Banco Santander México Sa Institución de Banca Múltiple Grupo Financiero Santander México vs. González Guzmán Luis Alejandro. Ejecutivo Mercantil Oral Mercantil Tres Días. 1 Acdo. Núm. Exp. 171/2024.

EL SECRETARIO DE ACUERDOS
LIC. ANÍBAL HERNÁNDEZ LÁSCAREZ

SECRETARÍA "B"
ACUERDOS DEL 5 DE ABRIL DEL 2024

BBVA México, S.A., Institución de Banca Múltiple, Grupo Financiero BBVA México vs. Cos Lagunes Mauricio. Oral Mercantil Tres Días. 1 Acdo. Núm. Exp. 172/2024.

SOLO CONSULTA

Flores Ibanarriaga Carllos vs. Axa Seguros, S.A. de C.V. Oral Mercantil Contesta Incidente. 1 Acdo. Núm. Exp. 98/2023.
Instituto del Fondo Nacional para el Consumo de Los Trabajadores vs. Herrera Villegas Mario Argenis. Oral Mercantil Sistema de Aguas. Sin Inf. 1 Acdo. Núm. Exp. 390/2023.
Morales Solís Larissa Monserrat vs. Nekepso S de R.L. de C.V. y Vega Construcciones S de R.L. de C.V. Oral Civil Cedula Sin Diligenciar. 1 Acdo. Núm. Exp. 96/2024.
Murguía Calzada Javier Omar vs. Isidoro Alatriste Ricardo. Ejecutivo Mercantil Oral Mercantil Llega del Archivo. 1 Acdo. Núm. Exp. 86/2020.
Quintero Hernández Gerudiel vs. Miceli Construcciones, S.A. de C.V. Oral Civil Girar Exhorto. 1 Acdo. Núm. Exp. 230/2023.

LA SECRETARIA DE ACUERDOS
LIC. SILVIA SOCORRO CORNEJO CABALLERO

SECRETARÍA "C"
SIN PUBLICACIÓN

CUADRAGÉSIMO SEGUNDO DE LO CIVIL DE PROCESO ORAL

SECRETARÍA "A"
ACUERDOS DEL 5 DE ABRIL DEL 2024

El Palacio de Hierro S.A. de C.V. vs. Mendoza Acosta Adriana. Oral Mercantil Prevención. 1 Acdo. Núm. Exp. 173/2024.
Federación para la Defensa de Escuelas Particulares S.C. vs. Gese Gestión Educativa y Servicios Educativos Sc. Oral Civil Aud. Juicio. 1 Acdo. Núm. Exp. 435/2023.
Gómez Hernández Gabriela vs. Distribuidora Liverpool S.A. de C.V. Exh. Oral Mercantil Se Admite. 1 Acdo. en Exhorto. Núm. Exp. 175/2024.
Islas Ramos Daniel vs. Bojorques Ramos Carmen Jacqueline. Oral Civil Aud. Preliminar. 1 Acdo. Núm. Exp. 253/2020.
Paredes García Samantha vs. Taboada Vega Ernesto. Oral Mercantil Se Admite. 1 Acdo. Núm. Exp. 157/2024.
Parra Barrios Marco Antonio. Juris. Voluntaria Civil Prevención. 1 Acdo. Núm. Exp. 169/2024.
Pineda Miguel María del Carmen y También Conocida como María del Carmen Pineda y-o. María del Carmen Pineda de Camacho y-o. Ma del Carmen Pineda Miguel y-o. Carmen Pineda Miguel vs. Scotia Inverlat Casa de Bolsa S.A. de C.V. Grupo Financiero Scotiabank Inverlat. Oral Mercantil Vista Con Oficio. 1 Acdo. Núm. Exp. 619/2023 Principal.
Secreto. Ejecutivo Mercantil Oral Mercantil Prevención. 1 Acdo. Núm. Exp. 171/2024.
Villarados Meneses Juan Emilio vs. Chubb Seguros México S.A. Oral Mercantil Aud. Juicio. 1 Acdo. Núm. Exp. 725/2023.
AUDIENCIA
García Figueroa Ramírez Graciela Melba y Boran García Figueroa Liliana vs. American Express Company México S.A. de C.V. Señala Fecha Aud. Prelim. Oral Mercantil. 1 Audiencia. Núm. Exp. 365/2023.
SENTENCIA DEFINITIVA DEL 5 DE ABRIL DEL 2024
Federación para la Defensa de Escuelas Particulares S.C. vs. Gese Gestión Educativa y Servicios Educativos Sc. Oral Civil Sent. Def. 1 Núm. Exp. 435/2023

EL SECRETARIO DE ACUERDOS
LIC. VÍCTOR MANUEL SILVEYRA GÓMEZ

SECRETARÍA "B"
ACUERDOS DEL 5 DE ABRIL DEL 2024

Ada Equipment Services S de R.L. de C.V. vs. Industrial Perforadora de Campeche S.A. de C.V. y Grupo R Perforadora Terrestre S.A. de C.V. Otros Oralidad Mercantil 1 Acdo. Núm. Exp. 144/2024.
Alonso Forwarding México S.A. de C.V. vs. Zoy Versatyl S.A. de C.V. Oral Mercantil 1 Acdo. en Amparo. Núm. Exp. 688/2023 Amparo Directo Actora 1-Marzo-24.
Banco Mercantil del Norte Sa vs. Cruz Gómez José. Ejecutivo Mercantil Oral Mercantil 1 Acdo. Núm. Exp. 590/2023 Principal.
Banco Santander México, Sociedad Anónima, Institución de Banca Múltiple, Grupo Financiero Santander México vs. Suzuka Motos, Sociedad de Responsabilidad Limitada de Capital Variable y Leiva Czaplewski Gustavo Walter. Ejecutivo Mercantil Oral Mercantil 6 Acdos. Núm. Exp. 300/2023.
BBVA México, S.A., Institución de Banca Múltiple, Grupo Financiero BBVA México vs. B y Z Expertos en Publicidad S.A. de C.V. y Salazar Núñez Alma Brenda y Seck Tuoh Mora Zita Cristina. Providencias Precautorias Mercantil 1 Acdo. en Amparo. Núm. Exp. 736/2023 Amparo Indirecto Jdo 8 Dtto en Mat Civil Cdmx.
Cespedes Aguilar Verónica y Moreno Soriano Gabriel Antonio vs. González Reyes Concepción y También Conocida como Consepción González Reyes. Prescrip. Positiva Oralidad Civil 3 Acdos. Núm. Exp. 88/2024.
Chubb Fianzas Monterrey Aseguradora de Caución Sa y antes Ace Fianzas Monterrey Sa vs. Hidroexpertos S.A. de C.V. y Heredia Romero Arnoldo. Providencias Precautorias Mercantil 1 Acdo. Núm. Exp. 646/2023 Providencias Precautorias.
Construcción y Prefabricación Sociedad Anónima de Capital Variable vs. Megalaminas de México S.A. de C.V. Oral Mercantil 1 Acdo. Núm. Exp. 166/2024.
Enríquez Bueno Salvador Christian vs. Grupo Amaral Administrador de Cartera, Sociedad Anónima Promotora de Inversión, de Capital Variable. Otros Oralidad Mercantil 1 Acdo. en Exhorto. Núm. Exp. 176/2024 Exhorto.
Fideicomiso de Fomento Minero Cuya Fiduciaria Es Nacional Financiera Sociedad Nacional de Crédito Institución de Banca de Desarrollo vs. Corporación Financiera de Occidente S.A. de C.V. Sofom Enr. Oral Mercantil 1 Acdo. en Amparo. Núm. Exp. 982/2021 Amparo Directo Actor Fideicomiso 12-Enero-2024.
Instituto del Fondo Nacional para el Consumo de Los Trabajadores vs. Roque Salazar Susana Lucero. Oral Mercantil 1 Acdo. Núm. Exp. 382/2023.
Mazas y Tambores Divan S.A. de C.V. vs. BBVA México Sa Institución de Banca Múltiple Grupo Financiero BBVA México. Oral Mercantil 1 Acdo. Núm. Exp. 526/2023 Principal.
Pérez Adams Marcelino vs. Cinemex Wtc S.A. de C.V. y Cinemex Desarrollos S.A. de C.V. y Operadora de Cinemas S.A. de C.V. y Latin American Movie Theaters Sapi de C.V. y Cadena Mexicana de Exhibición S.A. de C.V. Juris. Voluntaria Civil 1 Acdo. Núm. Exp. 162/2024.
Peñasco Sosa Gino Eduardo vs. Santander Vivienda S.A. de C.V. Sofom Er Grupo Financiero Santander México. Oral Mercantil 1 Acdo. Núm. Exp. 408/2023.
Rangel Barrientos Víctor Hugo vs. Seguros Monterrey New York Life Sa C.V. Oral Mercantil 2 Acdos. Núm. Exp. 686/2023 Principal.
Secreto. Providencias Precautorias Mercantil 1 Acdo. Núm. Exp. 146/2024 Providencias Precautorias.
Secreto. Providencias Precautorias Mercantil 1 Acdo. Núm. Exp. 168/2024.
Secreto. Ejecutivo Mercantil Oral Mercantil 1 Acdo. Núm. Exp. 172/2024.
Secreto. Oral Mercantil 1 Acdo. Núm. Exp. 604/2023 Principal.
Totalenergies Marketing México S.A. de C.V. y antes Total México S.A. de C.V. vs. Servicios Integrados de Sotavento S.A. de C.V. Otros Oralidad Mercantil 5 Acdos. Núm. Exp. 78/2024.
NO PUBLICADOS
BBVA México, S.A., Institución de Banca Múltiple, Grupo Financiero BBVA México vs. B y Z Expertos en Publicidad S.A. de C.V. y Salazar Núñez Alma Brenda y Seck Tuoh Mora Zita Cristina. Providencias Precautorias Mercantil Auto no Publ. de su Fecha. 1 Acdo. en Amparo. Núm. Exp. 736/2023 Amparo Indirecto Jdo 8 Dtto en Mat Civil Cdmx.
BBVA México, S.A., Institución de Banca Múltiple, Grupo Financiero BBVA México vs. B y Z Expertos en Publicidad S.A. de C.V. y Salazar Núñez Alma Brenda y Seck Tuoh Mora Zita Cristina. Providencias Precautorias Mercantil Auto no Publ. de su Fecha. 1 Acdo. Núm. Exp. 736/2023 Providencias Precautorias.
Mexarrend Sapi de C.V. vs. La Pista San Jerónimo S.A. de C.V. y la Pista Gran Sur S.A. de C.V. y Gómez Haro Desdier Alfonso Eduardo. Ejecutivo Mercantil Oral Oralidad Mercantil Auto no Publ. de su Fecha. 2 Acdos. en Amparo. Núm. Exp. 254/2023 Amparo 1329/2023-IV.

EL SECRETARIO DE ACUERDOS
LIC. SERAFÍN SALAZAR TORRES

SOLO CONSULTA
SOLO CONSULTA
SOLO CONSULTA

SECRETARÍA "C"
SIN PUBLICACIÓN

CUADRAGÉSIMO TERCERO DE LO CIVIL DE PROCESO ORAL

SECRETARÍA "A"
ACUERDOS DEL 5 DE ABRIL DEL 2024

Agrupación Alpa, S.A. de C.V. vs. Deremate. Com de México, S. de R. L. de C.V. Oral Mercantil Acuerdo. 1 Acdo. en Amparo. Núm. Exp. 563/2022 Amparo Directo A. D. C. 32/2024.
Alfaro Soriano Saúl vs. Rosas Hernández Jesús. Oral Civil Auto de Mandamiento en Forma. 1 Acdo. Núm. Exp. 163/2020.
Alvizua Ponce Carlos Enrique vs. Cerón Balanzario Guadalupe. Oral Civil Archivar. 1 Acdo. Núm. Exp. 113/2024.
Caja de Previsión de la Policía Preventiva de la Ciudad de México vs. Matías Hernández Timoteo. Oral Civil Admisorio. 1 Acdo. Núm. Exp. 170/2024.
Chávez Narváez Abraham vs. Volkswagen Leasing S.A. de C.V. Oral Mercantil Autorización. 1 Acdo. en Seccion_De_Ejecución. Núm. Exp. 313/2023 Secc. de Ejecución.
Emprendimientos Maussan y González Sapi de C.V. vs. Constructora Mapasa Sociedad Anónima de Capital Variable y Sansores Esquivel Blanca Esther. Providencias Precautorias Mercantil 1 Acdo. Núm. Exp. 341/2023.
García Hernández José Armando vs. Carlos Armando Camacho Osorio. Ejecutivo Mercantil Oral Mercantil Citación para Interlocutoria. 1 Acdo. Núm. Exp. 10/2020.
García Wrooman Alberto vs. Qualitas Compañía de Seguros S.A. de C.V. Oral Mercantil Prevención. 1 Acdo. Núm. Exp. 171/2024.
Gorodovsky Strimling Elena vs. Banco Nacional de México Sa Integrante del Grupo Financiero Banamex. Oral Mercantil Acuerdo. 1 Acdo. Núm. Exp. 413/2023.
Instituto Mexicano del Seguro Social vs. Domínguez Guadarrama Quien También Se Ostenta Con Los Nombres de Catalina Domínguez G. y/o Catalina Domínguez Vda. de Pedroza, y/o Domínguez Vda. Pedroza Catalina, y/o Catalina Eleuteria Domínguez Guadarrama y/o Catalina Domínguez Guadarrama Catalina Eleuteria. Oral Civil Túrnese. 1 Acdo. Núm. Exp. 323/2022.
Instituto del Fondo Nacional para el Consumo de Los Trabajadores vs. Donjuan Silva Juan Carlos. Oral Mercantil Contestación de Oficio Ine. 1 Acdo. Núm. Exp. 391/2023.
Jtc Proveedor Médico S.A. de C.V. vs. Hi Tec Medical S.A. de C.V. Oral Mercantil Recibe Cheque -Informe. 1 Acdo. Núm. Exp. 149/2023.
López Cedillo Alfredo vs. Mejía Cruz Benito. Oral Civil 1 Acdo. Núm. Exp. 724/2022.
López Cedillo Alfredo vs. Mejía Cruz Benito. Oral Civil 1 Acdo. en Amparo. Núm. Exp. 724/2022 Amparo Directo Parte Dem. 22 Mayo 2023.
Maldonado Morales Edith vs. Maldonado Romero José Luis y Zaldívar Garnica Elpidio su Sucesión. Oral Civil Girar Oficios. 1 Acdo. Núm. Exp. 743/2023.
Operadora de Hospitales Ángeles S.A. de C.V. vs. Hernández Zavaleta Gabriela. Cump. de Contrato Oralidad Mercantil Exhorto. 2 Acdos. Núm. Exp. 9/2023.
Pedraza Pérez María del Carmen vs. Orozco Osorio Antonio. Ejecutivo Mercantil Oral Mercantil Razon Actuarial. 1 Acdo. Núm. Exp. 144/2024.
Pérez Adams Marcelino vs. Cinemex Morelia S.A. de C.V. y Cinemex Desarrollos S.A. de C.V. y Operadora de Cinemas S.A. de C.V. y Latin American Movie Theaters Sapi de C.V. y Cadena Mexicana de Exhibición S.A. de C.V. Juris. Voluntaria Civil Prevención. 1 Acdo. Núm. Exp. 163/2024.
Rodríguez Gómez Cruz Horacio vs. Sánchez Ramos Santiago y Peralta Rendón Adriana y Uribe Beatriz y González Ramón. Oral Civil Razon Actuarial. 4 Acdos. Núm. Exp. 67/2024.
Rp Conservación y Restauración de Patrimonio Cultural y Arte, S. C vs. Peza Alvarado Ricardo Uriel. Oral Mercantil Exhibe Minuta. 1 Acdo. Núm. Exp. 521/2023.
Secreto. Providencias Precautorias Mercantil Archivar. 1 Acdo. Núm. Exp. 99/2024.

LA SECRETARIA DE ACUERDOS
LIC. GRETA ILIANA GARCÍA ORTIZ

SECRETARÍA "B"
ACUERDOS DEL 5 DE ABRIL DEL 2024

Banco Mercantil del Norte Sociedad Anónima Institución de Banca Múltiple Grupo Financiero Banorte vs. Debug Experts Sociedad Anónima de Capital Variable y Jiménez González Juan Antonio. Ejecutivo Mercantil Oral Mercantil Agregar Minuta. 1 Acdo. Núm. Exp. 348/2022.
BBVA Leasing México S.A. de C.V. vs. Comercializadora Internacional Arizona S.A. de C.V. y Soto Ramírez Claudia Araceli y Rodríguez Vega Mayela y Ramírez Bracamontes Samuel. Oral Mercantil Girar Exhorto. 1 Acdo. Núm. Exp. 316/2023.
BBVA México, S.A., Institución de Banca Múltiple, Grupo Financiero BBVA México vs. Tuxx de México Paquetería, S.A. de C.V. y Melo Tovar Delia Daniela. Oral Mercantil Rindase Informe Justificado. 1 Acdo. en Amparo. Núm. Exp. 102/2024 Amparo Directo Parte Actora 5 Abril 2024.
Bojórquez Laureano José Luis y Leyva Duarte Noemí Martha vs. Banco Santander México, S.A., Institución de Banca Múltiple, Grupo Financiero Santander México. Oral Mercantil Rendir Informe Justificado. 2 Acdos. en Amparo. Núm. Exp. 642/2023 Amparo Directo Parte Dem. 3 Abril 2024.
Ca Bi Is la Me Ri Da Sadecv vs. Jum Ping Land Sderl de C.V. Oral Mercantil Requerimiento. 1 Acdo. Núm. Exp. 178/2024.
Caja de Previsión de la Policía Preventiva de la Ciudad de México vs. Valencia García Pedro Edmundo. Oral Civil Vista. 1 Acdo. Núm. Exp. 60/2024.
Córdova Bustos de García Maricela vs. Cruz Torres Gloria Alejandra. Medios Preparatorios Civil Devolución de Documentos. 1 Acdo. Núm. Exp. 2/2024.
Gerdau Corsa, Sociedad Anónima Promotora de Inversión de Capital Variable vs. Cebrian Suministros para Construcción, S.A. de C.V. y Cebrian Urrea Alexandro Federico. Ejecutivo Mercantil Oral Mercantil Autr. Simple. 2 Acdos. Núm. Exp. 82/2020 Segundo Tomo.
Gómez Enríquez Mayra Rocío vs. México Parriba S.A. de C.V. Oral Mercantil No Ha Lugar. 1 Acdo. Núm. Exp. 558/2023.
Inmobiliaria Kamet Group Sociedad Anónima de Capital Variable vs. Bello Espinoza Alfredo. Ejecutivo Mercantil Oral Mercantil Girar Oficio. 1 Acdo. Núm. Exp. 26/2024.
Secreto. Providencias Precautorias Mercantil Girar Oficio Siara. 1 Acdo. Núm. Exp. 348/2023.
Secreto. Providencias Precautorias Mercantil Girar Oficio Cnbv. 1 Acdo. Núm. Exp. 48/2024.
Serralde Mendoza María del Refugio vs. Santillán Ruíz Francisco Javier. Ejecutivo Mercantil Acuerdo. 1 Acdo. Núm. Exp. 25/2023.
Vásquez Hernández Karina Jocelyn vs. Onofre Quiroz Martha. Ejecutivo Mercantil Oral Mercantil Diligencia. 1 Acdo. Núm. Exp. 776/2022.
Velázquez Castillo Araceli vs. Instituto Nacional del Suelo Sustentable. Oral Civil Concluido. 1 Acdo. Núm. Exp. 666/2023.
Vhp Inmuebles S.A. de C.V. vs. Quintero Pacheco Pedro Pablo y Pacheco Cervantes Beatriz. Oral Mercantil Prevención. 1 Acdo. Núm. Exp. 146/2024.
NO PUBLICADOS
Alonso Domínguez Andrea vs. Banco Ve por más Sociedad Anónima Institución de Banca Múltiple Grupo Financiero Ve por más y García Lara María del Carmen. Juris. Voluntaria Civil Incompetencia Juris. Vol. 1 Acdo. Núm. Exp. 162/2024.
Gómez Enríquez Mayra Rocío vs. México Parriba S.A. de C.V. Oral Mercantil Desahogo Excepciones y Defensas Dar Vista Con Llamamiento. 1 Acdo. Núm. Exp. 558/2023.
Roa Cuevas Samuel vs. Picazo Islas José Ricardo y y-o. Grupo Empresarial y Financiero Sxunco. Oral Civil Desechado. 1 Acdo. Núm. Exp. 135/2024.
Secreto. Providencias Precautorias Mercantil Prevención Prov Prec. 1 Acdo. Núm. Exp. 148/2024.
AUDIENCIA
Inmobiliaria Kamet Group Sociedad Anónima de Capital Variable vs. Bello Espinoza Alfredo. Fecha de Aud. Prelim. Ejecutivo Mercantil Oral Mercantil. 1 Audiencia. Núm. Exp. 26/2024.

LA SECRETARIA DE ACUERDOS
LIC. LILIA MARGARITA GONZÁLEZ PACHECO

SOLO CONSULTA
SOLO CONSULTA
SOLO CONSULTA

SECRETARÍA "C"
SIN PUBLICACIÓN

CUADRAGÉSIMO CUARTO DE LO CIVIL DE PROCESO ORAL

SECRETARÍA "A"
ACUERDOS DEL 5 DE ABRIL DEL 2024

Banco Santander México, S.A., Institución de Banca Múltiple, Grupo Financiero Santander México vs. Mejoramiento en Capital Humano, S. C. y Zaldívar Gutiérrez María del Rocío. Ejecutivo Mercantil Acuerdo. 1 Acdo. Núm. Exp. 683/2021.

Banco Santander México S.A. Institución de Banca Múltiple Grupo Financiero Santander México vs. Madariaga Gallardo Eduardo y Mendoza Reyes Eva. Ejecutivo Mercantil Oral Mercantil Turnar Al Actuario. 1 Acdo. Núm. Exp. 721/2022.

BBVA México, S.A., Institución de Banca Múltiple, Grupo Financiero BBVA México vs. Fuentes Serrano José Alfredo. Otros Oralidad Mercantil Aud. de Juic. (No Publ. por Causas Imputables Al Sigj y Sistema Oral Civil). 1 Acdo. Núm. Exp. 625/2023.

Benítez Cruz Víctor Adrián vs. Benítez Cruz José Antonio. Otros Oralidad Civil Destrucción. 1 Acdo. Núm. Exp. 115/2024.

Cía. Sherwin Williams S.A. de C.V. vs. Distribuidora de Plafones y Pinturas S.A. de C.V. Providencias Precautorias Mercantil Agreguese para los Efectos. 1 Acdo. Núm. Exp. 67/2024.

Dd3 Hipotecaria, S.A. de Cv, Sofom, E. N. R vs. Cisneros Lesser Miguel Ángel y Valdés Chávez Carlos y Cisneros Fernández Miguel Ángel y Sánchez Vázquez Salvador. Ejecutivo Mercantil Oral Oralidad Mercantil por Enterado, Rindase Informe Justificado. 1 Acdo. en Amparo. Núm. Exp. 435/2023 Amparo Número 339/2024.

Desarrollo Empresarial Gaam, S. C vs. D. I. Metropolitano, S.A. P. I. de C.V. Oral Mercantil Elaborar Oficio. 1 Acdo. Núm. Exp. 135/2022.

Elizarrarás Rivas Carlos vs. Rosales Leyva María Fernanda y Espinosa Villanueva Anna Karen. Oral Mercantil Autorizaciones. 1 Acdo. Núm. Exp. 249/2022.

García Salgado Rodrigo vs. Cojab Michan José Carlos. Oral Mercantil Aclaración. 2 Acdos. Núm. Exp. 987/2021.

HSBC México, S.A. Institución de Banca Múltiple Grupo Financiero HSBC vs. Polímeros Mexicanos, S.A. de C.V. y Laminados Técnicos, S.A. de C.V. y Gímez Chacón José Antonio. Providencias Precautorias Mercantil por Enterado. 1 Acdo. en Amparo. Núm. Exp. 101/2023 Amparo Indirecto No. 529/2023-IV.

HSBC México, S.A., Institución de Banca Múltiple, Grupo Financiero HSBC vs. Polímeros Mexicanos, S.A. de C.V. y Laminados Técnicos, S.A. de C.V. y Gómez Chacón José Antonio. Oral Mercantil Acuerdo. 1 Acdo. Núm. Exp. 759/2022.

Instituto del Fondo Nacional para el Consumo de Los Trabajadores vs. Sánchez Álvarez Aldo Israel. Otros Oralidad Mercantil Contestación Oficio. 1 Acdo. Núm. Exp. 373/2023.

Integral Pharma, S.A. de C.V. vs. Laboratorios Vanquish, S.A. de C.V. Ord. Mercantil Vista Oficio. 3 Acdos. Núm. Exp. 475/2020.

Juárez Villagómez Jorge vs. Espiricueta Abundes Salvador. Prescrip. Positiva Oralidad Civil Razón Actuarial. 1 Acdo. Núm. Exp. 1029/2021.

Medina Hernández Gonzalo Fabián vs. González Guilbot Alejandro Amadeo. Medios Preparatorios Mercantil Requerimiento de Doc. 1 Acdo. Núm. Exp. 165/2024.

Secreto. Providencias Precautorias Oral Mercantil Girar Oficio Siara. 1 Acdo. Núm. Exp. 111/2024.

Secreto. Otros Oralidad Mercantil Acuerdo. 1 Acdo. Núm. Exp. 153/2024.

Secreto. Otros Oralidad Mercantil Admite Amparo. 1 Acdo. en Amparo. Núm. Exp. 363/2023 Amparo Directo 3 -Abril-2024.

Secreto. Otros Oralidad Mercantil Devuelve Minuta. 1 Acdo. Núm. Exp. 381/2023.

Secreto. Ejecutivo Mercantil Oral Oralidad Mercantil Contestación Oficio. 1 Acdo. Núm. Exp. 457/2023.

Secreto. Ord. Mercantil Incidente, Requerimiento Al Actor. 1 Acdo. Núm. Exp. 475/2020.

Secreto. Ejecutivo Mercantil Oral Mercantil Puesta a Disposición. 2 Acdos. Núm. Exp. 57/2021.

Secreto. Ejecutivo Mercantil Oral Mercantil Acuerdo. 1 Acdo. Núm. Exp. 87/2024.

Secreto. Ejecutivo Mercantil Oral Mercantil Acuerdo. 1 Acdo. en Incidente. Núm. Exp. 87/2024 Inc. de Providencias Precautorias 2-Abril-2024.

Televisa, S. de R. L. de C.V. y antes Televisa, S.A. de C.V. vs. Mantilla Blandón Iván Enrique y Moreno Contro Magadalena Sofía. Oral Mercantil Recibe Turno. 1 Acdo. Núm. Exp. 273/2023.

Unifin Financiera, S.A. B. de C.V. vs. Gama Pack Internacional, S.A. de C.V., Javier García Yáñez y José Antonio Olivares Galindo. Oral Mercantil Puesta a Disposición. 1 Acdo. Núm. Exp. 449/2021.

MAL PUBLICADOS

Sánchez Roldán Raúl su Sucesión vs. Cárdenas Robledo Martín Raúl. Oral Mercantil mal Públicado. 2 Acdos. Núm. Exp. 455/2022.

Unifin Financiera, S.A. B. de C.V. antes Unifin Financiera Sab de C.V. Sofom Enr vs. Contreras Hernández Verónica Isabel y Diseño y Fabricación de Equipos de Medición, S.A. de C.V. y Dávila Alonso David. Oral Mercantil Elaborar Oficios. 1 Acdo. Núm. Exp. 907/2021.

NO PUBLICADOS

Cibanco, Sociedad Anónima, Institución de Banca Múltiple y Ci Casa de Bolsa, Sociedad Anónima de Capital Variable vs. Abinsa, Sociedad Anónima de Capital Variable y Maquilacero, Sociedad Anónima de Capital Variable. Otros Oralidad Mercantil Acdo. no Publ. por Causas Imputables Al Sigj. 1 Acdo. Núm. Exp. 661/2023.

AUDIENCIA

Juárez Santos Martha Guadalupe y Juárez de Lerdo de Tejada y/o Martha y Juárez de Lerdo de Tejada su Sucesión y/o Martha Guadalupe vs. Banco Continental S.A. Nueve Fecha de Aud. Oral Civil. 1 Audiencia. Núm. Exp. 325/2023.

EL SECRETARIO DE ACUERDOS POR M.L.
LIC. JOSÉ HERNANDO JIMÉNEZ PERALTA

SECRETARÍA "B"
ACUERDOS DEL 5 DE ABRIL DEL 2024

Administradora Gapo, S. C. y Elizondo González Claudia Elizabeth vs. Residencial San Miguel, Sapi de C.V. y Tami Inmobiliaria, S.A. de C.V. Oral Mercantil Computo. 2 Acdos. Núm. Exp. 710/2023 Principal.

Alejandre Martínez Mercedes vs. Hdi Seguros S.A. de C.V. y Otro. Oral Mercantil Acuerdo. 1 Acdo. en Exhorto. Núm. Exp. 172/2024.

Arredondo Cepeda Jaime Ramón vs. Cetelem, S.A. de C.V. Sociedad Financiera de Objeto Múltiple Entidad Regulada. Oral Mercantil Autorización. 1 Acdo. Núm. Exp. 592/2023.

Aztura Lab Sapi de C.V. vs. Grupo Nutricional Organica S.A. de C.V. Oral Mercantil por Practicada Notif. 1 Acdo. Núm. Exp. 694/2023 Principal.

Banco Santander (México), Sociedad Anónima, Institución de Banca Múltiple, Grupo Financiero Santander Actualmente Banco Santander (México), S.A., Institución de Banca Múltiple, Grupo Financiero Santander México vs. Bonilla Izquierdo Bruno Alejandro. Oral Mercantil Ha Causado Ejecutoria. 1 Acdo. en Amparo. Núm. Exp. 272/2023 Amparo Indirecto No. 1209/2023-IV.

Castro Torrijos Israel vs. Huesca Rodríguez Nelson Rafael. Oral Mercantil Recepción de Turno. 1 Acdo. en Amparo. Núm. Exp. 308/2023 Amparo Directo 21-Marzo-2024.

De la Garza Sosa Lorena vs. Corporativo Patrimonial Hipotecario S.A. de C.V. y García Kobashi Mario Horacio y Rivera Morán Enrique Octavio y Almaraz Callejas David Rubén. Ord. Civil Razón de Notif. Personal. 1 Acdo. Núm. Exp. 700/2023 Incompetencia del Juzg 63 Civil.

Gama Guerrero Miguel vs. Mausoleos del Ángel, S.A. de C.V. Oral Civil Se Otorga Prórroga. 1 Acdo. en Amparo. Núm. Exp. 134/2023 Amparo Directo Promov. por la Dem. 28-Junio-23 D. C. 623/2023.

González Pedroza Diego Erick y Martínez Gómez José Daniel vs. Uriarte Félix Jesús Marbeth. Ejecutivo Mercantil Oral Oralidad Mercantil Vista Oficio. 1 Acdo. Núm. Exp. 658/2023.

Ulma Cimbras y Andamios de México, S.A. de C.V. vs. Grupo Torno Industrial, S.A. de C.V. Oral Mercantil Sin Lugar. 3 Acdos. Núm. Exp. 204/2023.

Unifin Financiera Sab de C.V. vs. Ayala Alpizar Marco Antonio. Resc. de Contrato Oralidad Mercantil Computo. 1 Acdo. Núm. Exp. 702/2021.

SOLO CONSULTA
SOLO CONSULTA
SOLO CONSULTA

Unifin Financiera, S.A. B. de C.V. vs. Hotelera San Ángel, S.A. de C.V., Patricia Trinidad Jiménez Burruel y Ángel Arturo García Jiménez. Oral Mercantil Puesta a Disposición. 1 Acdo. Núm. Exp. 266/2021.

Vieyra Mina Manuel vs. Hernández Pantoja María de Jesús. Oral Civil Desechado. 1 Acdo. Núm. Exp. 164/2024.

Vilchis Maya José Luis vs. Puga Cano Fernando y Vilchis Maya Wenceslao y Compañía Urbanizadora, S.A. Oral Civil Turnese para Elaboración de Oficios y Edictos. 1 Acdo. Núm. Exp. 626/2023.

NO PUBLICADO

Marrufo Niño María del Carmen vs. Sánchez Ochoa Julio César Víctor. Ejecutivo Mercantil Oral Oralidad Mercantil Acdo. no Publ. por Causas Imputables Al Sigj. 1 Acdo. Núm. Exp. 454/2023.

SENTENCIA DEFINITIVA DEL 5 DE ABRIL DEL 2024

Carmona Arroyo José Felipe vs. Banco Nacional de México Sa Integrante del Grupo Financiero Banamex Citibanamex. Oral Mercantil Sent. Def. 1 Núm. Exp. 452/2023

LA SECRETARIA DE ACUERDOS
LIC. REYNA MARTHA LÓPEZ

SECRETARÍA "C"
SIN PUBLICACIÓN

SOLO CONSULTA
SOLO CONSULTA
SOLO CONSULTA

JUZGADOS DE PROCESO ORAL EN MATERIA FAMILIAR

PRIMERO DE PROCESO ORAL EN MATERIA FAMILIAR

SECRETARÍA "A"
ACUERDOS DEL 5 DE ABRIL DEL 2024

Manzanares Hernández Minerva vs. Martínez Martínez Axel Dennis. Juic. Oral de Filia. Oral Familiar Ced. de Notif. y Cómputo. 1 Acdo. Núm. Exp. 174/2024.
Méndez Pajarito Rosa María vs. Jeovanna Victoria González Méndez. Oral Familiar 1 Acdo. Núm. Exp. 881/2019.
Mendoza Martínez Elizabeth y Bárcenas Cuando Gerardo. Especial Familiar Razón de Notif. Personal. 1 Acdo. Núm. Exp. 977/2022.
Pérez Allende Domínguez Paola. Ord. Civil Oral Oral Familiar 2 Acdos. Núm. Exp. 1040/2023.
Rábago Gutiérrez Nachely y Ángeles Riquelme Salvador Oswaldo. Especial Familiar 1 Acdo. Núm. Exp. 1081/2023.
Rivero Salazar Paola vs. García Martínez Noé. Juic. Oral de Filia. Oral Familiar 1 Acdo. Núm. Exp. 24/2023.
Sala Priego Irma Susana y Bribiesca Cruz Óscar. Especial Familiar Prevención. 1 Acdo. Núm. Exp. 274/2024.
Santiago Rodríguez María Rosa. Juris. Voluntaria Familiar Admisión. 1 Acdo. Núm. Exp. 221/2024.
Sereno Aguilera Érika vs. Juárez Guerrero José Mario. Juic. Oral de Filia. Oral Familiar Ced. Diligenciada. 2 Acdos. Núm. Exp. 940/2022.
Serrano Alvarado Sheila Astrid vs. Ruíz Espinosa Luis Alberto. Ord. Civil Oral Oral Familiar Prevención. 1 Acdo. Núm. Exp. 277/2024.
AUDIENCIA
Rodríguez Sánchez Gabriela Mercedes. Acta Mínima de Aud. de Juic. Juris. Voluntaria Familiar. 1 Audiencia. Núm. Exp. 1104/2022.
SENTENCIA DEFINITIVA DEL 5 DE ABRIL DEL 2024
Rodríguez Sánchez Gabriela Mercedes. Juris. Voluntaria Familiar Sent. Def. 1 Núm. Exp. 1104/2022

LA SECRETARIA JUDICIAL POR MINISTERIO DE LEY
LIC. LAURA LORENA SÁNCHEZ NORIEGA

SECRETARÍA "B"
ACUERDOS DEL 5 DE ABRIL DEL 2024

Barrera Morales Gloria vs. C Director del Registro Civil de la Ciudad de México. Ord. Civil Oral Oral Familiar 1 Acdo. Núm. Exp. 85/2024.
Betancourt López Jéssica. Juris. Voluntaria Familiar 1 Acdo. Núm. Exp. 565/2023.
Brito Estrada Catalina. Juris. Voluntaria Familiar 1 Acdo. Núm. Exp. 198/2024.
Cabrera Rodríguez José Manuel vs. Cabrera Garrido Ariadna. Juic. Oral de Filia. Oral Familiar 2 Acdos. Núm. Exp. 855/2023.
Campos García María Atali Ana Gabriela vs. Xospa Quintero Moisés Gaby. Juic. Oral Especial de Pérd. de la Patria Potest. Oral Familiar 1 Acdo. Núm. Exp. 120/2024.
Castillo Eduardes Reynaldo vs. C Director del Registro Civil de la Ciudad de México. Ord. Civil Oral Oral Familiar 1 Acdo. Núm. Exp. 225/2024.
Colín González Delfina. Juris. Voluntaria Familiar 1 Acdo. Núm. Exp. 155/2024.
Estrada Ortigoza Ana Mayte y Gutiérrez Aranda Daniel. Especial Familiar 1 Acdo. Núm. Exp. 278/2024.
Hernández Durán María Ximena y Mateus Salamanca Jonathan Saúl. Especial Familiar 2 Acdos. Núm. Exp. 972/2023.
Hogar y Futuro A.C. vs. Ortiz Zavalza Karla Marisela y Ortiz Magaña Carlos y Zavalza Yáñez Ana Marisela. Juic. Oral Especial de Pérd. de la Patria Potest. Oral Familiar 1 Acdo. Núm. Exp. 108/2024.
López Chávez Gandhy Humberto y Ruíz Ruíz Norma Rocío. Especial Familiar 1 Acdo. Núm. Exp. 885/2023.
Marín Sánchez Alejandra Elisa y Miguel Sánchez Gustavo. Especial Familiar 1 Acdo. Núm. Exp. 765/2022.
Mendoza Martínez Adolfina su Sucesión vs. Sánchez Mendoza Mario Fernando y C Director del Registro Civil de la Ciudad de México. Ord. Civil Oral Oral Familiar 2 Acdos. Núm. Exp. 475/2022.
Monzon Velasco Alfredo Javier vs. Cabrera María Esther. Ord. Civil Oral Oral Familiar 1 Acdo. Núm. Exp. 592/2022.
Morales González Ruth vs. López López José Manuel. Juic. Oral de Filia. Oral Familiar 1 Acdo. Núm. Exp. 275/2024.
Negrete Garibay Juan Bernardo vs. Director General del Registro Civil de la Ciudad de México. Ord. Civil Oral Oral Familiar 1 Acdo. Núm. Exp. 1115/2023.
Pérez Alicia. Juris. Voluntaria Familiar 1 Acdo. Núm. Exp. 922/2023.
Quintanilla López María Elena. Juris. Voluntaria Familiar 1 Acdo. Núm. Exp. 562/2023.
Sánchez Medina Araceli. Juris. Voluntaria Familiar 1 Acdo. Núm. Exp. 50/2024.
AUDIENCIA
Zavaleta Ruíz Izel Karim vs. Anastacio Cervantes Teresa Anahi. Especial Familiar. 1 Audiencia. Núm. Exp. 1058/2023.
SENTENCIA DEFINITIVA DEL 5 DE ABRIL DEL 2024
Zavaleta Ruíz Izel Karim vs. Anastacio Cervantes Teresa Anahi. Especial Familiar 1 Núm. Exp. 1058/2023

EL SECRETARIO JUDICIAL
LIC. ADRIÁN CEDILLO GONZÁLEZ

SECRETARÍA "C"
ACUERDOS DEL 5 DE ABRIL DEL 2024

Candelaria Olvera Yadira. Juris. Voluntaria Familiar Sentencia. 2 Acdos. Núm. Exp. 1123/2023.
Carmona Vázquez Irma. Juris. Voluntaria Familiar 1 Acdo. Núm. Exp. 193/2024.
Flores Balderas Juvencio Noé. Juris. Voluntaria Familiar 1 Acdo. Núm. Exp. 156/2024.
Gómez Salvador Flor vs. Licóna Cerón Faustino. Juic. Oral de Filia. Oral Familiar 1 Acdo. Núm. Exp. 993/2023.
Hernández Camba Adrián vs. Guarecuco Silva Olga Karina. Ord. Civil Oral Oral Familiar 2 Acdos. Núm. Exp. 151/2024 Modificación del Convenio.
Juan Becerra Lizbeth vs. Director General del Registro Civil de la Ciudad de México. Ord. Civil Oral Oral Familiar 1 Acdo. Núm. Exp. 229/2024.
Manzano Luna Araceli vs. Villaseñor Ramírez Carlos Saúl. Juic. Oral Especial de Pérd. de la Patria Potest. Oral Familiar 1 Acdo. Núm. Exp. 109/2024.
Martínez Mondragón Pedro Diego vs. Dafne Guadalupe Romano Aguilar. Juic. Oral de Filia. Oral Familiar 1 Acdo. Núm. Exp. 860/2017.
Mendoza Rodríguez Fabiola. Ord. Civil Oral Oral Familiar 1 Acdo. Núm. Exp. 276/2024.
Morales Domínguez María de la Luz. Juris. Voluntaria Familiar 1 Acdo. Núm. Exp. 839/2022.
Pérez Hernández Carlota vs. Morales García Reyes José. Juris. Voluntaria Familiar 1 Acdo. Núm. Exp. 133/2024.
Reyes García Eva Patricia. Juris. Voluntaria Familiar 1 Acdo. Núm. Exp. 153/2024.
Reyes Maldonado Gabriela vs. Maldonado Sánchez Carlos Alberto. Juic. Oral de Filia. Oral Familiar 1 Acdo. Núm. Exp. 983/2022.
Rivas Beltrán Oswaldo Alfonso. Juris. Voluntaria Oral Oral Familiar 1 Acdo. Núm. Exp. 216/2024.
Rivera Gumercindo Miriam. Juris. Voluntaria Familiar 1 Acdo. Núm. Exp. 749/2023.
Rivera Zuriaga Mayra Patricia vs. Cirino Rosales Gómez. Oral Familiar 1 Acdo. Núm. Exp. 83/2019.
Rocha Sánchez Juana. Juris. Voluntaria Familiar 1 Acdo. Núm. Exp. 183/2024.
Rodríguez García Héctor Emmanuel y García Vitela Priscila Viviana. Especial Familiar 1 Acdo. Núm. Exp. 473/2023.
Rodríguez Rosas Carolina vs. Olivares Hernández Miguel Ángel. Juic. Oral Especial de Pérd. de la Patria Potest. Oral Familiar 1 Acdo. Núm. Exp. 196/2024.
Rodríguez Velázquez Guillermo Gonzalo y Rivera Figueroa Lucina María del Carmen. Juris. Voluntaria Oral Oral Familiar Destrucción. 1 Acdo. Núm. Exp. 93/2024.

SOLO CONSULTA
SOLO CONSULTA
SOLO CONSULTA

Rojas Espejel María Luisa. Juris. Voluntaria Familiar 1 Acdo. Núm. Exp. 226/2024.
Sitja Betancourt Iliana Geovana y de Anda Harari Elías Omar. Especial Familiar 1 Acdo. Núm. Exp. 219/2024.
NO PUBLICADO
Mora Quiroz Alberto Sergio. Ord. Civil Oral Oral Familiar Acta Minima. 1 Acdo. Núm. Exp. 863/2023.
SENTENCIA DEFINITIVA NO PUBLICADA DEL 5 DE ABRIL DEL 2024
Mora Quiroz Alberto Sergio. Ord. Civil Oral Oral Familiar no Publ. del 5 de Abril del 2024 1 Núm. Exp. 863/2023

EL SECRETARIO JUDICIAL
LIC. JOSÉ LUIS GARCÍA CAMARILLO

SOLO CONSULTA

SEGUNDO DE PROCESO ORAL EN MATERIA FAMILIAR Y DE TUTELA DE DERECHOS HUMANOS DE LA CDMX

SECRETARÍA "A"
ACUERDOS DEL 5 DE ABRIL DEL 2024

Aldana Gómez Enriqueta. Juris. Voluntaria Familiar 1 Acdo. Núm. Exp. 139/2024.
Ambrocio del Valle Gerardo vs. Denisse Godoy Flores. Oral Familiar Elaborar Cedula. 1 Acdo. Núm. Exp. 370/2020.
Arias Velázquez Margarita y Garza Meléndez Hugo Ariel. Oral Familiar 1 Acdo. Núm. Exp. 844/2017.
Bonilla Hernández Gerardo vs. Bonilla Escareño Esther Cecilia. Juic. Oral de Filia. Oral Familiar Caducidad. 1 Acdo. Núm. Exp. 195/2023.
Chávez García Luisa Fernanda vs. García Lozano Miguel Ángel. Oral Familiar 1 Acdo. Núm. Exp. 1090/2023.
Gama Torres Guadalupe Aurora. Juris. Voluntaria Familiar 1 Acdo. Núm. Exp. 1081/2023.
García Mandujano Daniela Yaneth Carina vs. Mendoza Arellano Joacim Alberto. Oral Familiar 1 Acdo. Núm. Exp. 214/2021.
González Resendiz Brenda Monserrat vs. Eduardo Martínez Yépez. Oral Familiar Caducidad. 1 Acdo. Núm. Exp. 382/2021.
Hultrón Cano Concepción Mateo vs. Director General del Registro Civil de la Ciudad de México. Ord. Civil Oral Oral Familiar Previene. 1 Acdo. Núm. Exp. 274/2024.
Osorio Fragoso Érika Berenice vs. García Guillén Vicente. Ord. Civil Oral Oral Familiar 2 Acdos. Núm. Exp. 970/2021.
Pedrajo Gómez Diana Lorena vs. Gómez Cisneros Enrique. Juic. Oral de Filia. Oral Familiar Elaborar Oficio. 3 Acdos. Núm. Exp. 442/2023.
Reyes Porta Carolina Ivonne vs. Ahuyon Hernández Esteban Emilio. Juic. Oral de Filia. Oral Familiar Caducidad. 1 Acdo. Núm. Exp. 574/2023.
Rodiles Hernández Sofía Lorena. Juris. Voluntaria Familiar 1 Acdo. Núm. Exp. 817/2023.
Rodríguez Ibarra María del Carmen vs. De la Fuente Almeida Froylan y de la Fuente Rodríguez Olga Tamara. Ord. Civil Oral Oral Familiar 2 Acdos. Núm. Exp. 283/2022.
Salazar Vilchis Felisa vs. González Amores Diego. Ord. Civil Oral Oral Familiar Caducidad. 1 Acdo. Núm. Exp. 550/2023.
Sánchez Castellanos Tania Tamara vs. Díaz Silva Miguel Alejandro. Oral Familiar 1 Acdo. Núm. Exp. 856/2023.
Tinajero Victorino Noelia Mónica. Juris. Voluntaria Familiar 1 Acdo. Núm. Exp. 208/2024.
Vargas Ibarra Eduardo Román y Canelo Olvera Mayra Iris vs. Montañez Vargas Edgar. Juic. Oral de Filia. Oral Familiar 1 Acdo. Núm. Exp. 562/2022.
Villanueva Carrera Noemí vs. Ramírez Sánchez Juan Carlos. Juic. Oral de Filia. Oral Familiar 1 Acdo. Núm. Exp. 418/2022.
AUDIENCIA
Luna Gómez Gisela vs. Barrios Ramos Kevin Manuel. Aud. de Juic. Juic. Oral de Filia. Oral Familiar. 1 Audiencia. Núm. Exp. 322/2023.

LA SECRETARIA JUDICIAL
LIC. CLAUDIA MARGARITA BARROSO GARCÍA

SECRETARÍA "B"
ACUERDOS DEL 5 DE ABRIL DEL 2024

Álvarez Espinosa Jazzmin vs. Ríos Moreno Francisco Ascari. Oral Familiar 2. 2 Acdos. Núm. Exp. 848/2016.
Anaya Osornio José Roberto vs. Gómez Reyes Cecilia Guadalupe. Oral Familiar Computo. 2 Acdos. Núm. Exp. 1082/2023.
Ancheita Ruíz Sorem Alexia vs. Alvarado Marín José Vicente. Juic. Oral Especial de Pérd. de la Patria Potest. Oral Familiar Informe. 1 Acdo. Núm. Exp. 782/2022.
Aparicio Rosales Carlos vs. Polo Ruíz Maricela. Especial Familiar Se Admite. 1 Acdo. Núm. Exp. 284/2024.
Avilés Estrada Claudia Sara vs. Mauricio. Oral Familiar 1 Acdo. Núm. Exp. 1016/2023.
De Jesús Null Verónica y Martínez Gevacio Miriam vs. Cassani Serrano Emiliano. Oral Familiar Entrega Billete. 1 Acdo. Núm. Exp. 20/2024.
De Jesús Null Verónica y Rivera Rodríguez Mariana vs. García Pérez Rul Matías. Oral Familiar Órdenes de Protección Oral Familiar 1 Acdo. Núm. Exp. 470/2023.
Estrada Andrade Adriana Eugenia vs. Emanuel Martínez García. Oral Familiar 1 Acdo. Núm. Exp. 803/2021.
García Osorio Gerardo vs. Mercado Santiago Ana Magdalena. Juic. Oral de Filia. Oral Familiar 1 Acdo. Núm. Exp. 26/2023.
González Vargas Mónica Ivon vs. Rodoriguez Enríquez Jorge Iván. Oral Familiar 1 Acdo. Núm. Exp. 845/2018.
Hernández Pérez Uriel vs. Hernández Hernández Eva Karina. Especial Familiar Se Admite. 1 Acdo. Núm. Exp. 281/2024.
López García Mercedes. Juris. Voluntaria Familiar 1 Acdo. Núm. Exp. 173/2024.
Moya Sánchez Cinthya Carolina vs. Garibay Blanno Luis Enrique. Oral Familiar Computo. 2 Acdos. Núm. Exp. 1190/2023.
Reyes Rivera Lessy Samara vs. Zúñiga Chávez Pablo César. Oral Familiar Computo. 2 Acdos. Núm. Exp. 1142/2023.
Rodríguez Piña Marissa Osmara vs. Zayaz Magaña Óscar Alejandro. Oral Familiar 1 Acdo. Núm. Exp. 584/2020.
Serna Andrade Silvia Yolanda. Oral Familiar 1 Acdo. Núm. Exp. 8/2020.
Suárez Torres Lisette y Candelario Contreras Carlos. Oral Familiar 1 Acdo. Núm. Exp. 1022/2019.
AUDIENCIA
Ancheita Ruíz Sorem Alexia vs. Alvarado Marín José Vicente. Aud. Prelim. Juic. Oral Especial de Pérd. de la Patria Potest. Oral Familiar. 2 Audiencias. Núm. Exp. 782/2022.

LA SECRETARIA JUDICIAL
LIC. MONSERRAT NEGRETE VEGA

SECRETARÍA "C"
ACUERDOS DEL 5 DE ABRIL DEL 2024

Agraz Sánchez Gabriela Gardea vs. Director General del Registro Civil de la Ciudad de México. Ord. Civil Oral Oral Familiar 1 Acdo. Núm. Exp. 678/2023.
Antuña Alcázar María Scherezada. Juris. Voluntaria Familiar 2 Acdos. Núm. Exp. 273/2024.
Ayala Guzmán María Teresa y González Mariscal Enrique Gerardo. Especial Familiar 2 Acdos. Núm. Exp. 1038/2021.
Dávila Mora Leticia vs. Maya Jiménez Josué Omar. Oral Familiar 1 Acdo. Núm. Exp. 189/2024.
Flores Rivera Iyali Adrianaysergio Eduardo Mendoza Muñoz. Oral Familiar 1 Acdo. Núm. Exp. 174/2021 Vía de Apremio II.
García Bello Nancy vs. Castañeda Reyes Juan Salvador. Juic. Oral de Filia. Oral Familiar 1 Acdo. Núm. Exp. 288/2017 Tomo II.
Gómez Luna Carolina vs. Medrano Ruíz Gerardo Mauricio. Oral Familiar 1 Acdo. Núm. Exp. 1014/2023.
González León Aldo Neftaly y Figueroa Méndez Eva. Especial Familiar 1 Acdo. Núm. Exp. 129/2024.
Guerrero Rojas Rubí Sharon vs. Torres Castillo César. Especial Familiar 1 Acdo. en Expedientillo. Núm. Exp. 618/2023.
Hoyos Pastor Daniela María vs. Femat Lelong Michel. Juic. Oral de Filia. Oral Familiar 1 Acdo. Núm. Exp. 438/2023.
Jaramillo Villegas Alicia. Juris. Voluntaria Familiar 1 Acdo. Núm. Exp. 951/2023.
Juárez Romero Brenda Sayuri vs. Titular del Registro Nacional de Población y Director de la Coordinación del Registro Civil del Estado de Tlaxcala. Oral Familiar 1 Acdo. Núm. Exp. 444/2021.
Llano Medina Gemma y Di Stefano Mauricio vs. Juez 41 del Registro Civil de la Ciudad de México y Director General del Registro Civil de la Ciudad de México. Oral Familiar 3 Acdos. Núm. Exp. 219/2024.
Mamiye Dabbah Celia vs. C Director del Registro Civil de la Ciudad de México. Ord. Civil Oral Oral Familiar 1 Acdo. Núm. Exp. 36/2023.

Mejía Cobián Érika Tania vs. Celis López Issac Enrique. Oral Familiar 1 Acdo. Núm. Exp. 201/2024.
Méndez Castruita Luis Fernando y Valdez Ovando Bian Ivette. Oral Familiar 3 Acdos. Núm. Exp. 1050/2018.
Monterrosa Castillo Areli Karina vs. Ortiz Martínez Alan Marín. Juic. Oral Especial de Pérd. de la Patria Potest. Oral Familiar 1 Acdo. Núm. Exp. 456/2023.
Ortega Gutiérrez Verónica Gabriela vs. Juan Carlos Salguero Vega. Juic. Oral de Filia. Oral Familiar 1 Acdo. Núm. Exp. 204/2019.
Palma Peña Jéssica Joselin vs. Velazco Ortiz Carlos Iván. Oral Familiar 1 Acdo. Núm. Exp. 33/2024.
Pérez Torres Alma Patricia y García del Río Ulises. Especial Familiar 1 Acdo. Núm. Exp. 906/2023.
Peña Aguilar Alberto Teodoro vs. Bravo Alanís Julio Antonio. Oral Familiar 1 Acdo. Núm. Exp. 243/2024.
Ramírez Gómez Gloria Karina vs. Ramírez Escamilla Diego Oswaldo. Oral Familiar 1 Acdo. Núm. Exp. 66/2024.
Ramírez Mata Pedro vs. Rubio Centeno Zaira Beatriz. Oral Familiar 1 Acdo. Núm. Exp. 1101/2023.
Ramos Noveron Daniel vs. Souza Conceicao Isis. Oral Familiar 1 Acdo. Núm. Exp. 1167/2023.
Raya Ibarra Mónica y Gutiérrez Gómez Martín Jair. Especial Familiar 1 Acdo. Núm. Exp. 42/2024.
Rionda Ambriz Mayra Nereida. Juris. Voluntaria Familiar 1 Acdo. Núm. Exp. 75/2024.
Rivera López Stephanie y Garreta Ricou Raúl y Posadas Montoro Raúl. Oral Familiar 1 Acdo. Núm. Exp. 850/2023.
Rodríguez Gutiérrez Martha Susana vs. Alberto Lorenzana Padilla. Ord. Civil Familiar 1 Acdo. Núm. Exp. 240/2014 Tomo III.
Rodríguez Tovar Shelma Lilia vs. Héctor René Rodríguez Real. Oral Familiar 1 Acdo. Núm. Exp. 678/2021 Tomo II.
Sánchez Ramírez Arleth vs. Gómez Bonfil Mario Israel. Oral Familiar 1 Acdo. Núm. Exp. 972/2023.
Silva Chávez Celestino Alonso vs. Alarcón Borjas Alberta y Chavarría Díaz Carlos. Ord. Civil Oral Oral Familiar 4 Acdos. Núm. Exp. 285/2023.
Suárez Fuentes María del Carmen. Juris. Voluntaria Familiar 1 Acdo. Núm. Exp. 804/2022.
Tovar Sánchez Susana vs. Dorantes Romero Antonio. Oral Familiar 3 Acdos. Núm. Exp. 30/2021 Tomo II.
Vassallo Ramos Jéssica Tatiana vs. Sosa Anaya Erick. Juic. Oral de Filia. Oral Familiar 1 Acdo. Núm. Exp. 132/2023.
Zavala Delgado Angélica vs. Pulido Rubio Mario Enrique. Oral Familiar 1 Acdo. Núm. Exp. 477/2019 Tomo II.
AUDIENCIA
Ramírez Mata Pedro vs. Rubio Centeno Zaira Beatriz. Oral Familiar. 1 Audiencia. Núm. Exp. 1101/2023.

EL SECRETARIO JUDICIAL
LIC. LUCIO CAÍN GARCÍA ROBLES

TERCERO DE PROCESO ORAL EN MATERIA FAMILIAR

SECRETARÍA "A"
ACUERDOS DEL 5 DE ABRIL DEL 2024

Aguileta Marín Leonor Karina. Juris. Voluntaria Familiar Comparecencia. 1 Acdo. Núm. Exp. 897/2023.
Báeza Sustaita Margarita. Juris. Voluntaria Familiar 1 Acdo. Núm. Exp. 240/2024.
Baltazar Santiago Antonio vs. Téllez Valentín Rosario. Juic. Oral de Filia. Oral Familiar 1 Acdo. Núm. Exp. 587/2023.
Carcamo Córdova Miriam vs. Alfredo Estrada del Río. Juic. Oral de Filia. Oral Familiar 2 Acdos. Núm. Exp. 1070/2016.
De la Cruz Arce Ma de Lourdes. Juris. Voluntaria Familiar 1 Acdo. Núm. Exp. 1157/2023.
Díaz Murillo Gladis Mireya vs. Thorvardarson Bjorn. Ord. Civil Familiar 2 Acdos. Núm. Exp. 907/2023.
Flores Cruz Lluvia Itzel vs. Méndez Morales Roberto Ángel. Ord. Civil Familiar 1 Acdo. Núm. Exp. 571/2023.
Flores Laurrabaquio Hugo Armando vs. Lecona Zapata Amparo y Otros. Oral Familiar 1 Acdo. Núm. Exp. 564/2018.
Flores Reyes Karla Selene y Mendoza Domínguez Alejandro. Especial Familiar 1 Acdo. Núm. Exp. 41/2024.
González Novi Cristina Luisa y Ortega Álvarez Daniel. Juris. Voluntaria Oral Oral Familiar Comparecencia. 1 Acdo. Núm. Exp. 104/2024.
Hogares Providencia Institución de Asistencia Privada, Sistema para el Desarrollo Integral de la Familia de la Ciudad de México vs. Requerna Prior Christian Omar. Juic. Oral Especial de Pérd. de la Patria Potest. Oral Familiar 1 Acdo. Núm. Exp. 311/2021 Tomo II.
Huesca Lozada Sandra Edith vs. Zamora Herrera Jorge. Oral Familiar 1 Acdo. Núm. Exp. 414/2023.
Jijon Aguilar Cleta. Juris. Voluntaria Familiar 1 Acdo. Núm. Exp. 591/2023.
Martínez Veloz Berenice Luz María. Juris. Voluntaria Familiar 1 Acdo. Núm. Exp. 281/2024.
Mercado de Los Santos Alberto Levi. Juris. Voluntaria Familiar 1 Acdo. Núm. Exp. 251/2024.
Ramos Calnacasco Susana. Juris. Voluntaria Familiar 1 Acdo. Núm. Exp. 217/2024.
Rodiles García Pablo Andrés y Jiménez Silva Marcela Lizeth. Especial Familiar 1 Acdo. Núm. Exp. 284/2024.
Rodríguez Alcántara Martha Esther. Juris. Voluntaria Familiar 1 Acdo. Núm. Exp. 1110/2023.
Rodríguez Concha Maricela. Juris. Voluntaria Familiar 1 Acdo. Núm. Exp. 1/2024.
Salas Eslava Maricel. Juris. Voluntaria Familiar Comparecencia. 1 Acdo. Núm. Exp. 827/2023.
Saldaña García Diana Melissa. Juris. Voluntaria Familiar 1 Acdo. Núm. Exp. 224/2024.
Sistema para el Desarrollo Integral de la Familia de la Ciudad de México vs. Rodríguez Ramírez Cony Teresa y Rodríguez Rivera Pedro. Ord. Civil Familiar 1 Acdo. Núm. Exp. 61/2024.
Solano Estrada María Esther y Rosas Mendoza Javier. Especial Familiar 1 Acdo. Núm. Exp. 287/2024.
Torres Zayago María Teresa. Oral Familiar 1 Acdo. Núm. Exp. 637/2021.
Triana Salce Maribel Fabiola vs. Domínguez López Socrates Sebastián. Oral Familiar 1 Acdo. Núm. Exp. 661/2023.
Valdez Cano Sofía y Hernández Ballinas Mario Ignacio. Especial Familiar 2 Acdos. Núm. Exp. 244/2024.
NO PUBLICADO
Ledezma Jiménez Lidia Guadalupe. Juris. Voluntaria Familiar 1 Acdo. Núm. Exp. 171/2024.
AUDIENCIA
Jijon Aguilar Cleta. Juris. Voluntaria Familiar. 1 Audiencia. Núm. Exp. 591/2023.
SENTENCIA DEFINITIVA DEL 5 DE ABRIL DEL 2024
Jijon Aguilar Cleta. Juris. Voluntaria Familiar 1 Núm. Exp. 591/2023

EL SECRETARIO JUDICIAL
LIC. JORGE MACÍAS SÁNCHEZ

SECRETARÍA "B"
ACUERDOS DEL 5 DE ABRIL DEL 2024

Aguilar Franco Alejandro Emanuel. Juris. Voluntaria Familiar 1 Acdo. Núm. Exp. 222/2024.
Ávila García Beatriz Adriana y Márquez Hernández Juan Antonio. Oral Familiar 2 Acdos. Núm. Exp. 1018/2018.
Bautista Grajeda Brian Michel vs. Martínez Hipólito Ana Patricia. Juic. Oral de Filia. Oral Familiar 1 Acdo. Núm. Exp. 245/2024.
Fujarte Zamora Ilse Yaret vs. Ortega Díaz Isaac. Oral Familiar 2 Acdos. Núm. Exp. 242/2024.
Hernández Albores María Marisela. Juris. Voluntaria Familiar 2 Acdos. Núm. Exp. 1152/2023.
Hernández Bautista Carmela vs. Sánchez Durán Ricardo. Ord. Civil Familiar 1 Acdo. Núm. Exp. 908/2023.
Lara Carlin Mireya y Hidalgo Reynaud Víctor Manuel. Especial Familiar 1 Acdo. Núm. Exp. 282/2024.
Méndez Piceno Angélica vs. Sánchez Rivera Luis Óscar. Juic. Oral de Filia. Oral Familiar 1 Acdo. Núm. Exp. 182/2024.
Olmos Quintana Rosa Adriana vs. Penela Oubiña Manuel. Ord. Civil Familiar 1 Acdo. Núm. Exp. 982/2023.
Ramírez Pérez Sandra Isabel. Juris. Voluntaria Familiar 1 Acdo. Núm. Exp. 225/2024.
Rionda Morfín Pamela Elizabeth vs. Orlado Cuéllar Gustavo. Juic. Oral de Filia. Oral Familiar 1 Acdo. Núm. Exp. 288/2024.

SOLO CONSULTA
SOLO CONSULTA
SOLO CONSULTA

Rosas Navarro María Jaquelíne vs. Juan Alberto. Oral Familiar 1 Acdo. Núm. Exp. 95/2023.
Silva Jiménez Lilia vs. Álvarez Navarro Evelyn Jarek. Oral Familiar 1 Acdo. Núm. Exp. 778/2022.
Solana Morales Eduardo vs. Muñozcano Díaz López Xóchitl. Oral Familiar 1 Acdo. Núm. Exp. 1143/2023.
Torres Cabrera María del Rocío. Juris. Voluntaria Familiar 1 Acdo. Núm. Exp. 1185/2023.
Velázquez Vargas Brenda vs. López Reyes Vera Luis Arturo. Ord. Civil Familiar 1 Acdo. Núm. Exp. 255/2023.

LA SECRETARIA JUDICIAL
LIC. MARÍA FÉLIX SÁNCHEZ PORRAS

SECRETARÍA "C"
ACUERDOS DEL 5 DE ABRIL DEL 2024

Castillo Romero Karen Guillermina. Juris. Voluntaria Familiar 1 Acdo. Núm. Exp. 86/2024.
Mejía Calzada Gema. Juris. Voluntaria Familiar 1 Acdo. Núm. Exp. 286/2024.
Méndez Hernández José Ventura vs. Méndez Bombat Maribel. Juic. Oral de Filia. Oral Familiar 3 Acdos. Núm. Exp. 893/2022.
Ramírez González Adriana Inés vs. Méndez Heredia Marco Antonio. Juic. Oral de Filia. Oral Familiar 1 Acdo. Núm. Exp. 759/2023.
Ramírez Illescas María Elizabeth vs. Director General del Registro Civil de la Ciudad de México. Oral Familiar 1 Acdo. Núm. Exp. 213/2024.
Ramos Cachafeiro Esther. Oral Familiar 1 Acdo. Núm. Exp. 216/2024.
Santiago Castañeda Nicolás vs. Dirección General del Registro Civil de la Ciudad de México. Oral Familiar 1 Acdo. Núm. Exp. 290/2024.
Vassallo Valdivia Edgar Andrés y Landeros Rico Rosa María. Especial Familiar Prevención. 1 Acdo. Núm. Exp. 283/2024.
Vázquez Balboa Paloma José y Ocando Ocando Máyerlin Dubraska vs. Vázquez Balboa Paloma José y Ocando Ocando Máyerlin Dubraska. Ord. Civil Oral Oral Familiar 1 Acdo. Núm. Exp. 113/2022.
Vázquez Martínez Dulce Flor vs. Josh David. Ord. Civil Familiar 1 Acdo. Núm. Exp. 929/2023.
AUDIENCIA
Aguilar Juárez Brenda vs. Lara Navarrete Carlos Alfonso. Acta Miníma Juic. Oral de Filia. Oral Familiar. 1 Audiencia. Núm. Exp. 993/2023.
SENTENCIA DEFINITIVA DEL 5 DE ABRIL DEL 2024
Aguilar Juárez Brenda vs. Lara Navarrete Carlos Alfonso. Juic. Oral de Filia. Oral Familiar Sent. Def. 1 Núm. Exp. 993/2023

LA SECRETARIA JUDICIAL
LIC. MARÍA DOLORES ÁLVAREZ QUINTERO

CUARTO DE PROCESO ORAL EN MATERIA FAMILIAR

SECRETARÍA "A"
ACUERDOS DEL 5 DE ABRIL DEL 2024

Alcántara Cortés Gloria vs. Arroyo Paredes María Guadalupe Estela y C Director del Registro Civil de la Ciudad de México. Oral Familiar Difiere Aud. Cons. 1 Acdo. en Amparo. Núm. Exp. 587/2022 Cuad. de Amp. 244/2024-IV.
Benavides Rodríguez Alma Delia y Silva Rojas Mauricio. Especial Familiar Minuta Dilig. 1 Acdo. Núm. Exp. 857/2023.
Camacho Quezada Fabiola Yazmín vs. Sánchez Amaya Andrés. Oral Familiar Devol Doctos. 1 Acdo. Núm. Exp. 1147/2023.
Castañeda Hernández Juan Gabriel vs. Piña Soler Miriam. Juris. Voluntaria Familiar Archivo. 1 Acdo. Núm. Exp. 181/2024.
De Fermín Santamaría Yenni Verónica y Valladares Grimaldo Sergio. Especial Familiar Cer Uga. 1 Acdo. Núm. Exp. 304/2023.
Del Carmen García Estrella. Juris. Voluntaria Familiar Rev y Aut, Nuevo Dom. 2 Acdos. Núm. Exp. 81/2024.
Estrella Patiño Marco Antonio y Sandoval Balcázar Cecilia Gabriela. Especial Familiar Archivo. 1 Acdo. Núm. Exp. 211/2024.
Martínez Cisneros Ismael vs. Santana Cruz Arely Ameyali. Juic. Oral de Filia. Oral Familiar Desahoga Vista. 1 Acdo. Núm. Exp. 914/2023.
Martínez Rosete María Antonia vs. Director General del Registro Civil de la Ciudad de México. Juris. Voluntaria Familiar D. C. Adm. 1 Acdo. en Amparo. Núm. Exp. 144/2024 Amparo Directo D. C. 219/2024.
Miñoz Moreno Rafael y Vivo Guzmán Luisa Sigrid. Juris. Voluntaria Oral Oral Familiar Archivo. 1 Acdo. Núm. Exp. 1187/2023.
Murillo Vázquez Luz María. Juris. Voluntaria Familiar Minuta Dilig. 1 Acdo. Núm. Exp. 217/2024.
Nápoles Montalvo José Luis vs. Hernández Lozada Lorena. Juic. Oral de Filia. Oral Familiar Acep Tutor_Reserva. 1 Acdo. Núm. Exp. 1067/2023.
Saldate del Alto Ernesto y Martínez Carrillo Nancy. Oral Familiar Cc Con Pago. 1 Acdo. Núm. Exp. 284/2021.
Salinas López Diter de Jesús vs. Correa Vega Sandra. Oral Familiar Vista C Inf. 1 Acdo. Núm. Exp. 814/2022.
Sistema para el Desarrollo Integral de la Familia de la Ciudad de México vs. Chávez Martínez Paulina y Martínez Martínez Nancy Noemí. Juic. Especial de Pérd. de la Patria Potest. Familiar Cer Uga. 1 Acdo. Núm. Exp. 461/2023.
Triulzi Chauvet Noel vs. Acuña Rosete Patricia del Monte Carmelo y Sucesión a Bienes de Noel Carlos Manuel Triulzi Quintana. Oral Familiar Of. Sala. 1 Acdo. en Amparo. Núm. Exp. 81/2022 Cuad. de Amparo.
AUDIENCIA
Erreguerena Albaitero Juan Carlos y Norton Verónica Eugenia. Aud. de Juic. Especial Familiar. 1 Audiencia. Núm. Exp. 240/2024.
SENTENCIA DEFINITIVA DEL 5 DE ABRIL DEL 2024
Ramírez Ojeda Teresa Anael vs. Urbano Reyes Eduardo. Oral Familiar Sent. Def. no Publ. del Día de su Fecha 1 Núm. Exp. 47/2024

LA SECRETARIA JUDICIAL
LIC. REYNA EMILIA CRESPO AGUILAR

SECRETARÍA "B"
ACUERDOS DEL 5 DE ABRIL DEL 2024

Alcaraz Martínez Lorena Marcela vs. Ortega Velderrain Rafael Enrique. Oral Familiar No Ha Lugar. 1 Acdo. Núm. Exp. 782/2023.
Bernal Estrada Norma Angélica vs. González Orozco Daniel Alberto. Oral Familiar 1 Acdo. Núm. Exp. 712/2023.
Cadena Ortega Mayra Fernanda vs. Rojas Hernández Víctor Manuel. Juic. Oral de Filia. Oral Familiar 1 Acdo. Núm. Exp. 575/2022.
Callejas Rentería Cristina vs. Director General del Registro Civil de la Ciudad de México. Oral Familiar Acta Minima. 1 Acdo. Núm. Exp. 198/2024.
Chávez Bermúdez Silvia y de la Luz Martínez Pedro. Juris. Voluntaria Familiar Devol Doctos. 1 Acdo. Núm. Exp. 380/2023.
Corona Sánchez Mónica Lizbeth vs. Téllez Macías Jorge Alberto. Juic. Oral de Filia. Oral Familiar 1 Acdo. Núm. Exp. 402/2023.
Durán Brinkman Ana Fernanda vs. García Mora Diego Ramón. Oral Familiar 3 Acdos. Núm. Exp. 1012/2023.
García Ramírez Carmen. Juris. Voluntaria Familiar 1 Acdo. Núm. Exp. 192/2024.
González Alonso Emmanuel Moisés vs. Gordillo Buendía Cristina Alejandra. Oral Familiar 1 Acdo. Núm. Exp. 80/2024.
González Martínez Guadalupe vs. Cuevas Wright Yamil Zaid. Oral Familiar 1 Acdo. Núm. Exp. 735/2023.
Hernández Celso Yuridia vs. Eduardo Reyes Matías. Juic. Oral de Filia. Oral Familiar 1 Acdo. Núm. Exp. 142/2023.
Hernández Franco Laura Gabriela y Franco Arzate María Guadalupe vs. Director del Registro Civil de la Ciudad de México. Oral Familiar 1 Acdo. Núm. Exp. 272/2023.
Hogares Providencia Iap Institución de Asistencia Privada vs. Sandra Sonia Alba Mendieta Ricardo Alba Muciño Celia Mendieta Aguilar. Juic. Especial de Pérd. de la Patria Potest. Familiar 1 Acdo. Núm. Exp. 712/2021.
Lara Jaramillo Patricia. Juris. Voluntaria Familiar 1 Acdo. Núm. Exp. 295/2024.
Mattiello Canales Ángel Antonio vs. Martha Ximena Mattiello Rodríguez y Rodríguez Medina María del Rocío. Oral Familiar 1 Acdo. Núm. Exp. 728/2021.

SOLO CONSULTA
SOLO CONSULTA
SOLO CONSULTA

Mattiello Canales Ángel Antonio vs. Martha Ximena Mattiello Rodríguez y Rodríguez Medina María del Rocío. Oral Familiar 1 Acdo. en Incidente. Núm. Exp. 728/2021 Inc. de Impugnación de Falsedad de Documentod.
Reyes González Juan Antonio vs. Villalba Pérez Alejandra y Julio Enríquez Martínez. Juic. Oral de Filia. Oral Familiar 2 Acdos. Núm. Exp. 845/2022.
Ruíz Olivares Marta Cilvia. Juris. Voluntaria Familiar Dada. 1 Acdo. Núm. Exp. 202/2024.
Torres Anguiano Lizbeth vs. Castillo Rueda Aldo Carlos. Especial Familiar 1 Acdo. Núm. Exp. 292/2024.
Valera León Crismarlly María. Juris. Voluntaria Familiar 1 Acdo. Núm. Exp. 195/2024.

SENTENCIA DEFINITIVA DEL 5 DE ABRIL DEL 2024

Callejas Rentería Cristina vs. Director General del Registro Civil de la Ciudad de México. Oral Familiar Sent. Def. 1 Núm. Exp. 198/2024

LA SECRETARIA JUDICIAL POR MINISTERIO DE LEY
LIC. ANDREA MAGDALENA PARADA QUEZADA

SECRETARÍA "C"
ACUERDOS DEL 5 DE ABRIL DEL 2024

Acevedo Vázquez Xiomara Berenisse vs. Reyes Arista Christian. Ord. Civil Familiar Archivo. 1 Acdo. Núm. Exp. 223/2024.
Carranco Arenas Ana Paola. Juris. Voluntaria Familiar D. 1 Acdo. Núm. Exp. 290/2024.
García Avellana Verónica Valeria vs. Barroso García Luis Ángel. Ord. Civil Familiar Uga Of BBVA. 1 Acdo. Núm. Exp. 776/2022.
García Padilla Miguel y García Padilla Juana vs. Jorge Antonio Ruíz Juárez. Oral Familiar Ced Prac. 2 Acdos. Núm. Exp. 299/2021.
Garibay Ruíz Luisa de Fátima vs. Magaña León Marcos Fernando. Ord. Civil Familiar Uga Cop. 1 Acdo. Núm. Exp. 526/2023.
Juárez Hernández Angélica Eunice vs. Montes de Oca Corona José de Jesús. Ord. Civil Familiar Uga V Of. 1 Acdo. Núm. Exp. 596/2023.
López Ramírez Carlos Ignacio vs. López Hernández Adrián Israel. Ord. Civil Familiar 1022. 1 Acdo. Núm. Exp. 203/2024.
Martínez Núñez Elena. Juris. Voluntaria Familiar Imss. 1 Acdo. Núm. Exp. 169/2024.
Monzón Deanda Mayra Susana vs. Luna Quintero Raúl Alejandro. Ord. Civil Familiar 9 Días. 2 Acdos. Núm. Exp. 793/2023.
Pérez Alba Berenice Asunción vs. Ruíz Guerrero Elliot Leonardo. Ord. Civil Familiar D. 1 Acdo. Núm. Exp. 256/2024.
Pérez Gómez Erick Giovanni vs. Ruíz Paz Viridiana. Ord. Civil Familiar 1022. 1 Acdo. Núm. Exp. 206/2024.
Pérez Gómez María Eneyda. Juris. Voluntaria Familiar Archivo. 1 Acdo. Núm. Exp. 213/2024.
Valadez Rosas Karen Itzel vs. Rodríguez Cruz Luis Aldair. Ord. Civil Familiar Sre. 1 Acdo. Núm. Exp. 249/2023.
Vázquez Cervantes Verónica Remedios vs. García Pérez César Leonel. Ord. Civil Familiar Uga Inegi. 5 Acdos. Núm. Exp. 630/2023.
Zamudio Rosales Yolanda. Juris. Voluntaria Familiar D. 1 Acdo. Núm. Exp. 233/2024.

LA SECRETARIA JUDICIAL
LIC. ANDREA MAGDALENA PARADA QUEZADA

QUINTO DE PROCESO ORAL EN MATERIA FAMILIAR

SECRETARÍA "A"
ACUERDOS DEL 5 DE ABRIL DEL 2024

Alanís Zurutuza Verónica y Juan Manuel Pallares Viloria. Oral Familiar Expedientillo. 1 Acdo. Núm. Exp. 794/2017.
Córdova López María Cristina. Juris. Voluntaria Familiar Solic. de Copias. 2 Acdos. Núm. Exp. 41/2024.
Corona Martínez Casandra Guadalupe y Sergio Miranda Guerrero. Ord. Civil Oral Oral Familiar Autr. Sicor. 2 Acdos. Núm. Exp. 491/2015.
Cortés Hernández Janett vs. Magaña Galina Uriel Antonio. Ord. Civil Oral Oral Familiar Remite Auto. 4 Acdos. Núm. Exp. 670/2023.
De Jesús Ramírez Ana Paulina vs. Reyes Cruz Ricardo. Juic. Oral de Filia. Oral Familiar Informe. 1 Acdo. Núm. Exp. 777/2023.
Evangelista Alcántara Isabel vs. De Jesús Ramírez Miguel Ángel. Oral Familiar Dem. Autoriza Mandatario. 1 Acdo. Núm. Exp. 981/2021.
Fragoso Quezada César y Ledesma Tanus Saida y Peña Ledesma Paola. Ord. Civil Oral Oral Familiar Autr. Sicor. 1 Acdo. Núm. Exp. 231/2024.
García Aguilar Liliana vs. Osorio Delgado Luis Fernando. Ord. Civil Oral Oral Familiar Actora Exhibe Convn. y Manifiesta F y M Ingresos. 1 Acdo. Núm. Exp. 144/2024.
González Hernández Isac y Barba Cruz Diana Magdalena. Especial Familiar Nueva Cuenta Desechamiento. 1 Acdo. Núm. Exp. 194/2024.
González Montaño Francisco vs. y Otra Sulyn González Zamora. Oral Familiar por Cumplida la Sent. de Amparo. 1 Acdo. en Amparo. Núm. Exp. 361/2021 Amparo 1021/2023-I.
Gurrola González Gabriela Karla y Higuera Pérez Jaime Manuel. Especial Familiar Certificación Uga. 1 Acdo. Núm. Exp. 1134/2023.
Jiménez Pérez Dalia Fabiola. Juris. Voluntaria Familiar Autr. Sicor. 1 Acdo. Núm. Exp. 237/2024.
Loera y Chávez Castro Verónica del Carmen vs. Director General del Registro Civil de la Ciudad de México. Ord. Civil Oral Oral Familiar Reserva. 1 Acdo. Núm. Exp. 1071/2023.
Macías Morales María Consuelo. Juris. Voluntaria Familiar Informe Imss. 1 Acdo. Núm. Exp. 1070/2023.
Martínez Arellano Héctor vs. Flores de la Cruz Brenda Sarahi. Oral Familiar Entrega de Billete de Depósito. 1 Acdo. Núm. Exp. 757/2022.
Mendoza Hernández Víctor Manuel vs. Fernández Ruíz María Francisca. Especial Familiar Destrucción. 1 Acdo. Núm. Exp. 210/2024.
Mendoza López Carlos y González García Geovana. Ord. Civil Oral Oral Familiar Nueva Cuenta Desechamiento. 1 Acdo. Núm. Exp. 128/2024.
Merigo López Carolina y Guarneros Trujillo Mario. Especial Familiar Desistimiento. 1 Acdo. Núm. Exp. 1194/2023.
Merino Nava Rosa. Juris. Voluntaria Familiar Autr. Sicor. 1 Acdo. Núm. Exp. 254/2024.
Moreno Jiménez Agustín vs. Ingrid Mora Reyes Martínez y Carlos Roberto Ayala Velázquez. Juic. Oral de Filia. Oral Familiar Caducidad de la Instancia. 1 Acdo. Núm. Exp. 974/2019.
Reyna Acevedo Marcela Margarita y Sergio Olguín Rodríguez. Oral Familiar Manifestaciones. 2 Acdos. Núm. Exp. 187/2019.
Ruíz Díaz Diana vs. Velázquez Martínez Roberto Pakal. Oral Familiar Autr. Sicor. 1 Acdo. Núm. Exp. 261/2024.
Sánchez García Ana Karen vs. C Director del Registro Civil de la Ciudad de México. Oral Familiar Nueva Cedula. 1 Acdo. Núm. Exp. 154/2024.
Sánchez Reyes Ana Lilia. Juris. Voluntaria Familiar Desechamiento. 1 Acdo. Núm. Exp. 274/2024.
Santos Pedro Gumersindo. Juris. Voluntaria Familiar Sin Personalidad. 1 Acdo. Núm. Exp. 137/2024.
Vázquez Galván Fátima Yazmín vs. Castillo García Raúl. Oral Familiar Computo. 3 Acdos. Núm. Exp. 87/2024.
Velázquez Gallegos Idiana y Velázquez Gallegos Emmanuel vs. Tannos Chacón Pedro Farid. Juic. Oral de Filia. Oral Familiar Remite Auto. 2 Acdos. Núm. Exp. 864/2021.
Vives Rendón René vs. Karla Viridiana García Estrada. Oral Familiar Vista antes de Acordar. 2 Acdos. en Otros. Núm. Exp. 411/2019 Tomo II.

NO PUBLICADO

Roa García Sara Laura. Juris. Voluntaria Familiar Informe Issste. 1 Acdo. Núm. Exp. 161/2024.

AUDIENCIA

Flores Calzada Luis Ángel vs. Osorio Manrique Tania. Acta Minima de Aud. de Sent. Ord. Civil Oral Oral Familiar. 1 Audiencia. Núm. Exp. 734/2023.

NO PUBLICADO

Roa García Sara Laura. Acta Minima de Aud. Juris. Voluntaria Familiar. 1 Audiencia. Núm. Exp. 161/2024.

NO PUBLICADO

Roa García Sara Laura. Juris. Voluntaria Familiar Sent. Def. 1 Núm. Exp. 161/2024

SENTENCIA DEFINITIVA DEL 5 DE ABRIL DEL 2024

Flores Calzada Luis Ángel vs. Osorio Manrique Tania. Ord. Civil Oral Oral Familiar Sent. Def. 1 Núm. Exp. 734/2023

EL SECRETARIO JUDICIAL
LIC. ALEJANDRO SEVILLA TALAVERA

SOLO CONSULTA

SECRETARÍA "B"
ACUERDOS DEL 5 DE ABRIL DEL 2024

Anguiano González Cindy vs. Salais Gómez Salvador. Ord. Civil Oral Oral Familiar Auto. 1 Acdo. Núm. Exp. 480/2023.
Arrington Luna Graciela María y Servín Pérez Arturo Rubén. Oral Familiar Auto. 1 Acdo. Núm. Exp. 48/2024.
Cuéllar Solís Ana Gabriela. Juris. Voluntaria Familiar Prevención. 1 Acdo. Núm. Exp. 278/2024.
Cuevas Zepeda Pedro Daniel vs. Vallarta Solís Stephani. Ord. Civil Familiar Contestación Reservada. 2 Acdos. Núm. Exp. 782/2023.
Flores Carrillo Moisés vs. C Director del Registro Civil de la Ciudad de México. Ord. Civil Familiar Admisión. 1 Acdo. Núm. Exp. 218/2024.
Guerrero Reyna Leonor. Juris. Voluntaria Familiar Minutas Selladas. 1 Acdo. Núm. Exp. 65/2024.
Hernández Buenrostro Ivon vs. Hernández García Noé Alejandro. Especial Familiar Admisión. 1 Acdo. Núm. Exp. 222/2024.
Hernández Echevarrieta Inocente vs. Mondragón López Yolanda. Especial Familiar Auto. 1 Acdo. Núm. Exp. 848/2022.
Quezada Tirado Kimberly vs. Andrade Ruíz Diego Alejandro. Oral Familiar Expedientillo. 1 Acdo. Núm. Exp. 8/2024.
Quiroz Cortés Faustino vs. Director General del Registro Civil de la Ciudad de México. Ord. Civil Oral Oral Familiar Cómputo. 2 Acdos. Núm. Exp. 138/2024.
Ramayo Flores Luis Felipe vs. Vigoa Rodríguez Danay. Especial Familiar Auto. 2 Acdos. Núm. Exp. 228/2024.
Santillán Guadalupe. Juris. Voluntaria Familiar Prevención. 1 Acdo. Núm. Exp. 275/2024.
Venegas Moreno Dulce María vs. Sakar Sarkis Tammer. Ord. Civil Oral Oral Familiar Auto. 1 Acdo. Núm. Exp. 500/2023.
AUDIENCIAS
Guerrero Reyna Leonor. Acta Minima Aud. Juris. Voluntaria Familiar. 1 Audiencia. Núm. Exp. 65/2024.
Prado Venegas Sandra Luz vs. C. Director General del Registro Civil de la Ciudad de México. Acta Minima Aud. Oral Familiar. 1 Audiencia. Núm. Exp. 88/2024.
NO PUBLICADO
Romero Garcés Esmeralda vs. Gómez Rangel Gerardo. Acta Minima Aud. Juic. Ord. Civil Oral Oral Familiar. 1 Audiencia. Núm. Exp. 668/2023.
SENTENCIA DEFINITIVA DEL 5 DE ABRIL DEL 2024
Prado Venegas Sandra Luz vs. C. Director General del Registro Civil de la Ciudad de México. Oral Familiar Sent. Def. 1 Núm. Exp. 88/2024

LA SECRETARIA JUDICIAL
LIC. SILVIA MONROY RODRÍGUEZ

SECRETARÍA "C"
ACUERDOS DEL 5 DE ABRIL DEL 2024

Acevedo Salazar Rodrigo Yael vs. Mateos Ramírez Jéssica Itzel. Juic. Oral de Filia. Oral Familiar Contestación Tutor Especial. 4 Acdos. Núm. Exp. 83/2024.
Aguilar Mejía Randy Raymundo vs. Gutiérrez Patiño Sulin Arizbeth. Juic. Oral de Filia. Oral Familiar Nva. Cta. Contestación. 3 Acdos. Núm. Exp. 1160/2023.
Aguilar Ramírez Laura Elena vs. Alejandro de la Parra García. Juic. Oral de Filia. Oral Familiar Auto. 1 Acdo. Núm. Exp. 59/2015.
Alcibar Flores Isis Marlene vs. Cabrera Martínez Carlos Alberto. Ord. Civil Oral Oral Familiar Auto. 1 Acdo. Núm. Exp. 683/2023.
Alonso Sánchez Daniel vs. María Fernanda González Velasco y Esteban Eduardo Ramos González. Juic. Oral de Filia. Oral Familiar Minuta. 1 Acdo. Núm. Exp. 709/2019.
Amado Soto Linda Karla vs. Zárate Ortega Juan Antonio. Ord. Civil Oral Oral Familiar Caducidad. 1 Acdo. Núm. Exp. 133/2023.
Bárcenas Quezada Adriana y Jaimes Gutiérrez Óscar. Especial Familiar Autr. Sicor. 2 Acdos. Núm. Exp. 273/2024.
Barrera Soto Carlota. Juris. Voluntaria Familiar Desahogo de Requerimiento. 2 Acdos. Núm. Exp. 223/2024.
Centro Nacional Modelo de Atención Investigación y Capacitación Casa Cuna Tlalpan del Sistema Nacional para el Desarrollo Integral de la Familia vs. Fuentes Aguilar Danya Jocelyn y Fuentes Mora Gabriel y Aguilar Angle Sofía. Oral Familiar Exh. Sin Diligenciar. 1 Acdo. Núm. Exp. 946/2022.
Flores Enedina. Juris. Voluntaria Familiar Desecha. 1 Acdo. Núm. Exp. 199/2024.
Fuentes Piedras Tatiana y Atilano Rangel Ezequiel. Especial Familiar Autr. Sicor. 1 Acdo. Núm. Exp. 1113/2023.
González Flores Miguel. Juris. Voluntaria Familiar Prevención. 1 Acdo. Núm. Exp. 276/2024.
Guadarrama Euan Jéssica Stephanie vs. Romo Guerrero Ernesto Omar. Oral Familiar Remitase. 1 Acdo. Núm. Exp. 1179/2023.
Gutiérrez González María de Lourdes y Cruz Rodríguez Salvador. Especial Familiar Auto. 1 Acdo. Núm. Exp. 179/2024.
Gutiérrez Gutiérrez Luisa. Oral Familiar Copias. 1 Acdo. Núm. Exp. 566/2021.
Hernández Luna Martha Araceli. Juris. Voluntaria Familiar Llegada de Autos Arch. Jud. 1 Acdo. Núm. Exp. 1079/2021.
Hernández Sánchez Marina. Ord. Civil Oral Oral Familiar Destrucción. 1 Acdo. Núm. Exp. 126/2024.
Milpa Bernaldez Consuelo. Juris. Voluntaria Familiar Desecha. 2 Acdos. Núm. Exp. 123/2024.
Olvera López Rosa María vs. Casas Robles Ulises Francisco. Oral Familiar Caducidad. 1 Acdo. Núm. Exp. 1139/2021.
Ortiz Rodríguez Graciela y Alberto Arechavala Hernández. Oral Familiar Autr. Sicor. 1 Acdo. Núm. Exp. 139/2018.
Pérez Hernández Rosalba vs. Córdova Mondragón Julio. Ord. Civil Oral Oral Familiar Autr. Sicor. 1 Acdo. Núm. Exp. 143/2024.
Quinteros Flores Víctor Esteban y Daniela Reyes de Santiago. Oral Familiar Llegada de Autos Arch. Jud. 1 Acdo. Núm. Exp. 946/2019.
Reyes Ramírez Martha Yunue vs. Haro Cruz Romis Jacob. Juic. Oral de Filia. Oral Familiar Autr. Sicor. 1 Acdo. Núm. Exp. 256/2024.
Rodríguez Osorio María del Socorro y José Guadalupe Ferrer Vásquez. Oral Familiar Auto. 1 Acdo. Núm. Exp. 383/2017.
Rodríguez Yolanda y Rodríguez García Yolanda. Juris. Voluntaria Familiar Auto. 1 Acdo. Núm. Exp. 569/2023.
Rufino Huerta Humberto. Juris. Voluntaria Familiar Desecha. 1 Acdo. Núm. Exp. 279/2024.
Ruíz Esparza Norma Elvia. Juris. Voluntaria Familiar Sustitución de Testigo. 1 Acdo. Núm. Exp. 1166/2023.
Salinas Martínez Israel vs. Escutia Martínez Itzelt Thalía. Ord. Civil Oral Oral Familiar Nva. Cta Expedientillo. 1 Acdo. Núm. Exp. 116/2024.
Sánchez Calderón Cristina y Oviedo Rodríguez Ramón Fernando. Especial Familiar Copias. 1 Acdo. Núm. Exp. 79/2024.
Silva Quevedo Estella. Ord. Civil Oral Oral Familiar Informe Reg. Civ. Cdmx. 1 Acdo. Núm. Exp. 519/2023.
Tamariz Mascarua Joaquín vs. Eduardo Isaac Tamariz Domínguez. Oral Familiar Nva. Cta Expedientillo. 1 Acdo. Núm. Exp. 266/2014 Tomo II.
AUDIENCIA
Mantilla Ruíz Reyna Roxana vs. Díaz Mantilla Dinorah Aline. Acta Minima de Aud. Ante el Juez Oral Familiar. 2 Audiencias. Núm. Exp. 36/2024.

LA SECRETARIA JUDICIAL
LIC. YARA KARIN ZAMORA BLANCAS

SEXTO DE PROCESO ORAL EN MATERIA FAMILIAR

SECRETARÍA "A"
ACUERDOS DEL 5 DE ABRIL DEL 2024

Aguilar Colín Guillermina. Juris. Voluntaria Familiar Aud. de Juicio. 1 Acdo. Núm. Exp. 1171/2023.
Álvarez López Marco Antonio y Ayala de la Vega Norma Angélica. Especial Familiar Exhorto. 1 Acdo. Núm. Exp. 317/2023.
Bahena Avilés Yazmín. Juris. Voluntaria Familiar Agregar a Exp. 1 Acdo. Núm. Exp. 191/2024.
Ballesteros Valeriano Adriana vs. Estrada Infante Esteban. Juris. Voluntaria Familiar Glose Expedientillo. 1 Acdo. Núm. Exp. 651/2023.
Carrasco Garduño Mónica Lilián vs. Campos Vélez César. Oral Familiar Oficio. 1 Acdo. Núm. Exp. 691/2022.
Chávez Alvarado Jesús Emmanuel vs. García Ayala Angie. Oral Familiar Glose Expedientillo. 2 Acdos. Núm. Exp. 1104/2021.
Cortés Ortiz Alejandra vs. Maya Toruño Santiago Abraham. Juic. Oral de Filia. Oral Familiar Cedula Sin Diligenciar. 1 Acdo. Núm. Exp. 987/2023.

SOLO CONSULTA

Gálvez de la Rosa Marina vs. Guzmán Alvarado Arturo. Ord. Civil Oral Oral Familiar Aclaración de Sentencia. 1 Acdo. Núm. Exp. 1094/2021.
García Rangel Soledad. Juris. Voluntaria Familiar Puesta a Disposición. 1 Acdo. Núm. Exp. 400/2023.
García Sánchez Gabriela vs. Director General del Registro Civil de la Ciudad de México. Ord. Civil Oral Oral Familiar Puesta a Disposición. 1 Acdo. Núm. Exp. 1114/2023.
Gómez Ramírez Ramón Gerardo. Juris. Voluntaria Familiar Minuta. 1 Acdo. Núm. Exp. 954/2023.
González Camargo Ricardo vs. Álvarez Guzmán Talina Gabriela. Ord. Civil Oral Oral Familiar Manifestaciones. 4 Acdos. Núm. Exp. 451/2022.
Juárez Manzano Olivia. Juris. Voluntaria Familiar Aud. de Juicio. 1 Acdo. Núm. Exp. 1144/2023.
Lara Fernández Marielos del Rocío vs. Miguel Ángel Padilla Llerena. Oral Familiar Se Forma Expedientillo. 1 Acdo. Núm. Exp. 717/2021.
Ledesma Reséndiz José vs. Molina Soriano Antonia. Juic. Oral de Filia. Oral Familiar Manifestaciones. 3 Acdos. Núm. Exp. 1134/2021.
López Zúñiga Rebeca y Ernesto Segura Couret. Ord. Civil Oral Oral Familiar Se Forma Expedientillo. 1 Acdo. Núm. Exp. 910/2016.
Madin Reséndiz Alfredo Daniel vs. Cinthya Denisse García Zepeda. Juic. Oral de Filia. Oral Familiar 1 Acdo. Núm. Exp. 684/2021.
Marie Clifton Kathryn. Especial Familiar Se Forma Expedientillo. 1 Acdo. Núm. Exp. 591/2018 Vía de Apremio Deribado del Divorcio.
Martínez Lorenzana Karla Verónica vs. Escobar González Carlos Felipe vs. Sánchez Álvarez Alberto. Ord. Civil Oral Oral Familiar Aud. de Juicio. 1 Acdo. Núm. Exp. 1151/2021.
Martínez Montiel Tania Mariana y Edgar Alana Rojas Mendoza. Oral Familiar Glose Expedientillo. 1 Acdo. Núm. Exp. 844/2019.
Martínez Romero Osuri vs. López Páez Juan Manuel. Juic. Oral de Filia. Oral Familiar Manifestaciones. 1 Acdo. Núm. Exp. 227/2024.
Montero Chavez María Fernanda vs. Cenobio Lozano Alejandro. Ord. Civil Oral Oral Familiar Minuta. 1 Acdo. Núm. Exp. 987/2022.
Otero Tapia Martha Arely vs. Guerrero Martínez Joab José Said. Juic. Oral de Filia. Oral Familiar Cedula Sin Diligenciar. 1 Acdo. Núm. Exp. 107/2018.
Palacios Castillo Jorge Arturo. Juris. Voluntaria Familiar Puesta a Disposición. 1 Acdo. Núm. Exp. 214/2024.
Pancardo Durán Matilde Amanda vs. Anaya Velázquez Luis Fernando. Juic. Oral de Filia. Oral Familiar Cedula Sin Diligenciar. 1 Acdo. Núm. Exp. 1044/2023.
Percastegui Monzalvo Ángel Ariel. Juris. Voluntaria Oral Oral Familiar Contestación de Oficio. 1 Acdo. Núm. Exp. 1100/2022.
Rodríguez Chirino Luz Gabriela. Juris. Voluntaria Familiar Aud. de Juicio. 1 Acdo. Núm. Exp. 551/2022.
Rodríguez Huerta Nancy Sagrario vs. Benítez Hernández Óscar. Oral Familiar Manifestaciones. 1 Acdo. Núm. Exp. 681/2022.
Rosado Paredes José Manuel vs. Montufar Arroniz Marlitt. Especial Familiar Comparecencia Desistimiento. 1 Acdo. Núm. Exp. 1147/2023.
Serrano Domínguez Sandy Zoraya vs. Daniel Moncada Márquez. Juic. Oral de Filia. Oral Familiar Manifestaciones. 1 Acdo. Núm. Exp. 501/2020.
Silva Flores Luis Manuel. Juris. Voluntaria Familiar Glose Expedientillo. 1 Acdo. Núm. Exp. 161/2024.
Vargas Camargo Guadalupe vs. Molina Ledesma Raúl Saturnino. Especial Familiar Puesta a Disposición. 1 Acdo. Núm. Exp. 1034/2023.
Vera Velázquez Israel vs. Chávez Fuentes Sara Jaquelín. Oral Familiar Se Forma Expedientillo. 1 Acdo. Núm. Exp. 610/2022.
Villagrán Ballesteros Francisco vs. Aguilar Stubbe Crisotenes. Oral Familiar Puesta a Disposición. 1 Acdo. Núm. Exp. 437/2023.
Zúñiga Taía Janitzin Dionne vs. José Martín Meza Araiza. Juic. Oral de Filia. Oral Familiar Revocación. 1 Acdo. Núm. Exp. 641/2021.

SENTENCIA DEFINITIVA DEL 5 DE ABRIL DEL 2024

Román Díaz Carlos y Velázquez García Jorge. Juris. Voluntaria Familiar Sent. Def. 1 Núm. Exp. 1040/2023

EL SECRETARIO JUDICIAL
LIC. JOSÉ MIGUEL VELÁZQUEZ DURÁN

SECRETARÍA "B"
ACUERDOS DEL 5 DE ABRIL DEL 2024

Aguirre Vázquez Gabriela. Juris. Voluntaria Familiar Imss Umf. 1 Acdo. Núm. Exp. 898/2023.
Alba Raigosa María del Carmen vs. Hernández Garduño Roberto. Oral Familiar Estese. 3 Acdos. Núm. Exp. 628/2022.
Avilés Ávila Evangelina vs. Cruz Ramos Daniel. Juic. Oral de Filia. Oral Familiar 1ra Mudas. 2 Acdos. Núm. Exp. 295/2023.
Bialostozky Sclar Jaime vs. Recamier Máyer Olga María. Especial Familiar Cedula S/D. 1 Acdo. Núm. Exp. 42/2022.
Camacho González Luis Enrique. Juris. Voluntaria Familiar Vista Mp Requerimiento. 1 Acdo. Núm. Exp. 278/2024.
Castaño Rosas Guadalupe Karina vs. Carlos Rousse Pérez. Ord. Civil Familiar Da Cumplimiento. 1 Acdo. Núm. Exp. 302/2021.
Diez Castillo Vladimir Ulyanov vs. Lasso Díaz Dulce María. Oral Familiar Uga Certifica. 1 Acdo. Núm. Exp. 1132/2022.
Fernández Cuéllar María Isabel y Enrique Puente González Especial Familiar Auto Dictado en Ejecutoria de Amparo. 1 Acdo. en Amparo. Núm. Exp. 102/2016 1001/2023-V.
García Hernández Guadalupe y Neri Pérez Sergio. Juris. Voluntaria Familiar Total. 1 Acdo. Núm. Exp. 245/2024.
García María de Los Ángeles. Juris. Voluntaria Familiar Autr. Sicor. 1 Acdo. Núm. Exp. 265/2024.
Gómez Martínez María Isabel vs. Ocon Pérez Luis Fernando. Especial Familiar Comparecencia Ratificación. 1 Acdo. Núm. Exp. 1008/2023.
Hernández Carbajal Isidro. Juris. Voluntaria Familiar Vista Mp Requerimiento. 1 Acdo. Núm. Exp. 272/2024.
Hernández Pérez Ana Laura. Juris. Voluntaria Familiar Autr. Sicor. 1 Acdo. Núm. Exp. 1180/2023.
Higuera Palmas Armando. Oral Familiar Issste Localización. 1 Acdo. Núm. Exp. 1148/2023.
Ibarra Espinosa Alicia y Hernández Zendejas Adrián. Ord. Civil Oral Oral Familiar Issste Localización. 2 Acdos. Núm. Exp. 82/2024.
Leal Murillo Gloria Catalina vs. Roses Romero Víctor Manuel. Juris. Voluntaria Familiar Vista Mp Sentencia. 1 Acdo. Núm. Exp. 135/2024.
Longinos Juliana vs. Rodríguez Longinos Natalia y Rodríguez Longinos Martha Patricia y Rodríguez Longinos María Esther. Juris. Voluntaria Familiar Imss Umf. 1 Acdo. Núm. Exp. 1108/2023.
Macías Núñez Ana Graciela vs. Hellmund Egurrola Gunnar Iván Cornelius. Oral Familiar Atestado Nac. 1 Acdo. Núm. Exp. 225/2024.
Martínez Vargas Georgina Esther vs. Hernández Martínez Marcos. Juic. Oral de Filia. Oral Familiar Expedientillo. 1 Acdo. Núm. Exp. 1080/2023.
Mendoza Lara María de Lourdes. Juris. Voluntaria Familiar Autr. Sicor. 1 Acdo. Núm. Exp. 248/2024.
Montiel Mariano Elvia vs. Nakasone Chiney Jairo Isao. Oral Familiar Cedula S/D. 1 Acdo. Núm. Exp. 720/2023.
Montoya García Alma Delia y González Jacobo Javier vs. Juárez Bonilla Liliana y -y Scotiabank Inverlat, S.A. Oral Familiar Glose Expedientillo, Se Remite y Girese Oficio Urgente. 1 Acdo. Núm. Exp. 778/2022.
Navarrete Santana Luis Alberto vs. Robles Torralba Monserrat Aridai y Navarrete Ancona José. Ord. Civil Familiar Oficio Federal Concede Susp. Definitiva. 1 Acdo. en Amparo. Núm. Exp. 838/2019 193/2024-II.
Sibaja Mendoza Yara Angélica vs. Carrasco González Cristi An. Oral Familiar Desahogo de Requerimiento. 1 Acdo. Núm. Exp. 638/2022.
Simental Franco Paola Virginia vs. Hernández Contreras Sergio. Especial Familiar Fecha Aud. de Juic. Webex. 1 Acdo. Núm. Exp. 68/2024.
Tujillo Castro Tania Ivonne vs. Héctor García Reyes. Oral Familiar Estese. 1 Acdo. Núm. Exp. 520/2016.
Vega Villalón Enrique vs. Urban López Jenni Maura. Oral Familiar Dada. 2 Acdos. Núm. Exp. 335/2022.
Zempoalteca Cardiel Anayeli vs. Pérez Ocaña Francisco Javier. Oral Familiar Manifestaciones. 1 Acdo. Núm. Exp. 758/2022.
NO PUBLICADO
Sánchez Castillo Brenda Carolina vs. Luna Moreno José Alejandro y Sánchez Mejía Fernando vs. Silva Peralta Susana. Ord. Civil Oral Oral Familiar Oficio Uga y Remitanse de Inmediato. 1 Acdo. Núm. Exp. 1005/2023.

SOLO CONSULTA
SOLO CONSULTA
SOLO CONSULTA

AUDIENCIA NO PUBLICADA
Gómez Martínez María Isabel vs. Ocon Pérez Luis Fernando. Acta Minima Aud. de Juic. y Requerimientos Especial Familiar. 1 Audiencia. Núm. Exp. 1008/2023.

LA SECRETARIA JUDICIAL
LIC. VERÓNICA IVONNE JIMÉNEZ ROMERO

SECRETARÍA "C"
ACUERDOS DEL 5 DE ABRIL DEL 2024

Corona Rodríguez Tomás y Hernández Orellana Karla Vanessa vs. Director General del Registro Civil de la Ciudad de México. Oral Familiar 1 Acdo. Núm. Exp. 226/2024.
Del Corro García Verónica Guadalupe. Juris. Voluntaria Familiar Dada Nueva Cuenta. 1 Acdo. Núm. Exp. 229/2024.
Desales Sánchez Joselin vs. Cuevas Gómez Juan Gerardo. Oral Familiar Auto. 1 Acdo. Núm. Exp. 736/2023.
Fendiño Soto Natalia vs. Cuadriello González Manuel Alejandro. Especial Familiar Auto. 2 Acdos. Núm. Exp. 139/2024.
Franco González Reyna Camelia. Juris. Voluntaria Familiar 1 Acdo. Núm. Exp. 283/2024.
González Martínez Eduardo Arturo vs. Karen Vanessa Álvarez Juárez. Juic. Oral de Filia. Oral Familiar Escrito. 2 Acdos. Núm. Exp. 636/2021.
González Tinoco Raquel Donaji vs. Villalpando Lembo Jesús Enrique. Oral Familiar Nuevamente Emplazamiento. 1 Acdo. Núm. Exp. 789/2023.
Molina Salazar Medardo. Juris. Voluntaria Familiar Acta Minima. 1 Acdo. Núm. Exp. 433/2023.
Morales Ruan Gabriela vs. Garcés Díaz Raúl Mauricio. Especial Familiar Escrito. 1 Acdo. Núm. Exp. 530/2023.
Nelo Lozano Felipe Enrique de Jesús vs. Rubí Arriaga Ivette. Oral Familiar Escrito y Girar Oficio. 4 Acdos. Núm. Exp. 1003/2022 Tomo II.
Naquiz Castillo Estela. Juris. Voluntaria Familiar Devolución Archivo Judicial. 2 Acdos. Núm. Exp. 313/2022.
Ocampo Nava Nely Guadalupe vs. Gutiérrez Oropeza Carlos Alberto. Juic. Oral de Filia. Oral Familiar Contestación de Oficio / Girar. 2 Acdos. Núm. Exp. 1173/2021.
Orta Elorriaga María del Pilar y Moreno Cuéllar Vicente vs. Mauricio Minera Sigler. Oral Familiar Escrito y Girar Oficio. 1 Acdo. Núm. Exp. 856/2019 Tomo V.
Pérez Torres Jorge vs. González Soto Ana Laura. Juic. Oral de Filia. Oral Familiar Expedientillo. 1 Acdo. Núm. Exp. 856/2022.
Ramírez González Virginia vs. Serrano Sugich Miguel Daniel. Oral Familiar Nuevamente Emplazamiento. 1 Acdo. Núm. Exp. 986/2023.
Reyes Mejía Alma Rosa vs. Zúñiga González Víctor Manuel. Especial Familiar Desahogo de Requerimiento. 2 Acdos. Núm. Exp. 159/2024.
Rodríguez Chavaro Rubén vs. González Pedroza Diana Arisbeth. Especial Familiar Escrito. 1 Acdo. Núm. Exp. 190/2024.
Romero Hernández Eunice Eyelin vs. Trujillo Vázquez Yako Emmanuel. Juic. Oral de Filia. Oral Familiar Escrito y Girar Oficio. 1 Acdo. Núm. Exp. 199/2022.
Sistema para el Desarrollo Imtegral de la Familia de la Ciudad de México vs. Gómez Portal Lourdes. Juic. Oral Especial de Pérd. de la Patria Potest. Oral Familiar Computo. 2 Acdos. Núm. Exp. 849/2021.
Torres López Carla Gisela vs. Deviana Pérez Adrián. Oral Familiar 1 Acdo. Núm. Exp. 279/2024.
NO PUBLICADOS
Morán Romero José Antonio vs. Guazo Paredes Edith. Especial Familiar Admite. 1 Acdo. Núm. Exp. 276/2024.
Torres López Carla Gisela vs. Deviana Pérez Adrián. Oral Familiar Prevención. 1 Acdo. Núm. Exp. 279/2024.

SENTENCIAS DEFINITIVAS DEL 5 DE ABRIL DEL 2024
Espinosa Hernández Macrina Catalina. Juris. Voluntaria Familiar Sent. Def. 1 Núm. Exp. 829/2023
Molina Salazar Medardo. Juris. Voluntaria Familiar Sent. Def. 1 Núm. Exp. 433/2023

LA SECRETARIA JUDICIAL
LIC. VERÓNICA IVONNE JIMÉNEZ ROMERO

SÉPTIMO DE PROCESO ORAL EN MATERIA FAMILIAR Y DE TUTELA DE DERECHOS HUMANOS DE LA CIUDAD DE MÉXICO

SECRETARÍA "A"
ACUERDOS DEL 5 DE ABRIL DEL 2024

Alonzo del Río Dalía Regina vs. Hugo Salavador Oliver Morales. Oral Familiar Copias Cert. 2 Acdos. Núm. Exp. 531/2020 Tomo II.
Bazaldua Pérez Eduardo Israel. Juris. Voluntaria Familiar Acuerdo. 1 Acdo. Núm. Exp. 81/2024.
Cabrera González Leopoldo y Santos Avelino Neri. Juris. Voluntaria Oral Oral Familiar Comparecencia. 1 Acdo. Núm. Exp. 240/2024.
Contreras Torres Silvia su Sucesión vs. Director General del Registro Civil de la Ciudad de México. Oral Familiar Contestación Pasa a Sent. 2 Acdos. Núm. Exp. 187/2024.
Espinoza Ramírez Alicia vs. Ocadiz León Ángel. Especial Familiar Cop Cert Dvd. 1 Acdo. Núm. Exp. 1014/2023.
Flores Woods Óscar Eduardo vs. Gabriela Pablos Saucedo. Oral Familiar Acuerdo. 1 Acdo. Núm. Exp. 140/2021 Tomo V.
Mora Urbano Marco vs. C Director del Registro Civil de la Ciudad de México. Oral Familiar Autrza Actor. 1 Acdo. Núm. Exp. 17/2024.
Morales Reyes Ángeles vs. Sánchez Esquivel Jesús. Juic. Oral de Filia. Oral Familiar Cdno de Amparo. 1 Acdo. en Amparo. Núm. Exp. 867/2021 Amparo Ind 1472/2023-IV.
Parr Bennett Matthew William su Sucesión vs. Martínez Nava Mónica de Las Mercedes y Oficialia Número 1 del Juzgado del Registro Civil del Municipio de Chignahuapan Estado de Puebla. Oral Familiar Ced Sin Dilig. 1 Acdo. Núm. Exp. 941/2022.
Reyes Juárez Rosa Elisea vs. Miguel Ángel López Suastegui. Juic. Oral de Filia. Oral Familiar Ced Sin Dilig. 1 Acdo. Núm. Exp. 154/2016.
Riveros Espinoza Alejandra. Juris. Voluntaria Familiar Inter Rec de Rev. 2 Acdos. en Amparo. Núm. Exp. 907/2022 Amparo.
Santillán Cárdenas Ana Karen. Juris. Voluntaria Familiar Expedientillo. 1 Acdo. en Expedientillo. Núm. Exp. 207/2019 Expedientillo.
Sauza Pérez Iris Olivia y Chávez Null Maribell vs. Cruz Pichardo Iván Eliut. Oral Familiar Billete. 1 Acdo. Núm. Exp. 197/2024.
MAL PUBLICADO
Alonzo del Río Dalía Regina vs. Hugo Salavador Oliver Morales. Oral Familiar Copias Cert. 1 Acdo. Núm. Exp. 531/2020 Tomo II.

LA SECRETARIA JUDICIAL
LIC. OLGA JACQUELINE AGUILAR GALVÁN

SECRETARÍA "B"
ACUERDOS DEL 5 DE ABRIL DEL 2024

Badillo Sandoval José Gabriel. Juris. Voluntaria Familiar 1 Acdo. Núm. Exp. 320/2023.
Chávez Mendoza Maribell y Avendaño Romero Miriam vs. Guadarrama Arcos José Juan. Oral Familiar Billete. 1 Acdo. Núm. Exp. 965/2023.
Dalgliesh Bridgette Pía. Juris. Voluntaria Familiar Emplazamiento. 1 Acdo. en Incidente. Núm. Exp. 115/2024 Inc. de Nul. de Actuaciones por Defectos en el Emplazamiento.
Flores Lorenzo Lucila vs. Director General del Registro Civil de la Ciudad de México. Oral Familiar 1 Acdo. Núm. Exp. 215/2024.
Ghanshy Patel Amish vs. Coutiño Velásquez Mariana Alicia. Juic. Oral de Filia. Oral Familiar 1 Acdo. Núm. Exp. 155/2024.
Luna Coto Guadalupe Monserrat. Juris. Voluntaria Familiar 1 Acdo. Núm. Exp. 652/2022.
Luna Coto Guadalupe Monserrat. Juris. Voluntaria Familiar Cump. Ejecutoria. 1 Acdo. en Amparo. Núm. Exp. 652/2022 Amparo.
Mondragón García Delia vs. Labastida González Guillermo Josué. Oral Familiar 2 Acdos. Núm. Exp. 1008/2023.
Pérez Camacho Cecilia Adela. Juris. Voluntaria Familiar 1 Acdo. Núm. Exp. 95/2024.
R. R. I. A vs. Rojas Larrañaga José Luis. Oral Familiar Certificación. 1 Acdo. Núm. Exp. 388/2023.
Razo Marín Karen y Claudia Ivette Villanueva Iniestra. Especial Familiar 1 Acdo. Núm. Exp. 765/2017.
Reyes Guzmán Guillermo vs. López Márquez Matilde. Oral Familiar 1 Acdo. Núm. Exp. 120/2024.

SOLO CONSULTA
SOLO CONSULTA
SOLO CONSULTA

Romero Vite Irma vs. Delgado Montes Jesús. Especial Familiar Ratificación. 1 Acdo. Núm. Exp. 1182/2023.
MAL PUBLICADO
Rivas Millán Rubén vs. Director General del Registro Civil de la Ciudad de México. Oral Familiar mal Publicado. 1 Acdo. Núm. Exp. 208/2024.
AUDIENCIA
Domínguez Julia. Acta Mínima y Dictado de Sent. Juris. Voluntaria Familiar. 1 Audiencia. Núm. Exp. 1112/2023.

SENTENCIA DEFINITIVA DEL 5 DE ABRIL DEL 2024

Romero Vite Irma vs. Delgado Montes Jesús. Especial Familiar Sent. Def. 1 Núm. Exp. 1182/2023

EL SECRETARIO JUDICIAL
LIC. CANDIDO HÉCTOR DOMÍNGUEZ CERÓN

SECRETARÍA "C"
ACUERDOS DEL 5 DE ABRIL DEL 2024

Amador de Jesús María Guadalupe vs. Trujano Escutia Giovanni. Oral Familiar Rebeldia. 1 Acdo. Núm. Exp. 959/2023.
Cáceres Cintra Fernando Alberto. Juris. Voluntaria Familiar Of. Issste. 1 Acdo. Núm. Exp. 1146/2023.
Ceballos Vega Roberto Carlos vs. Rocío Hernández Becerril. Oral Familiar Ced Sin. 2 Acdos. Núm. Exp. 389/2020.
Cedeño Beatriz Irene. Juris. Voluntaria Familiar Minuta. 1 Acdo. Núm. Exp. 1019/2023.
Cruz Rocha Irene vs. Aldo Erick Olvera González. Oral Familiar Ced Sin. 1 Acdo. Núm. Exp. 633/2020.
De Jesús Null Verónica y Rodríguez Portilla Jazmín Monserrat vs. Vázquez Zendejas Ernesto Izcoatl. Juic. Oral Especial de Pérd. de la Patria Potest. Oral Familiar Deipaj. 1 Acdo. Núm. Exp. 1149/2022.
Delgado Vargas Érika Guadalupe vs. Luis Manuel Anaya Vázquez. Juic. Oral de Filia. Oral Familiar Expedientillo. 1 Acdo. Núm. Exp. 9/2016.
Fernando David Cruz Ríos vs. María del Rocío Reyes Martínez. Oral Familiar Dif. 1 Acdo. Núm. Exp. 546/2021.
López López Araceli vs. Morín Camarillo Víctor Manuel. Oral Familiar Copias Certificadas. 1 Acdo. Núm. Exp. 373/2023.
Mejía Sánchez Araceli vs. Armenta García José Ángel. Oral Familiar Nueva Cedula. 1 Acdo. Núm. Exp. 313/2023.
Parada García Víctor Ulises vs. Yarani Ainesey Mata Martínez. Juic. Oral de Filia. Oral Familiar Acuerdo. 1 Acdo. Núm. Exp. 53/2017 Tomo II.
Ramírez Pérez Karlo Arturo. Oral Familiar Copias Certificadas. 1 Acdo. Núm. Exp. 260/2024.
Rodríguez Galindo Érika. Juic. Oral de Filia. Oral Familiar Inmob. 1 Acdo. Núm. Exp. 553/2023.
Santos Espino Zelens vs. Rodríguez Welton Alberto. Juic. Oral de Filia. Oral Familiar Acuerdo. 1 Acdo. Núm. Exp. 263/2022 Vía de Apremio.
Strikovsky Vestel Sandra y Pierre Doree Gregori. Especial Familiar Acuerdo. 2 Acdos. Núm. Exp. 619/2020.
Vázquez Blancas Rodrigo Isamael y Otra vs. Ana Karen Vázquez Morales. Oral Familiar Autorización. 1 Acdo. Núm. Exp. 90/2021.
Vázquez Rivas Rosa Miriam vs. Díaz Cabrera Chistopher. Oral Familiar Órdenes de Protección Oral Familiar Acuerdo. 1 Acdo. Núm. Exp. 1090/2022 Tomo II.
Zarazúa Rojas Cecilia. Oral Familiar Llegada de Autos. 1 Acdo. Núm. Exp. 513/2020.
AUDIENCIAS
Cáceres Cintra Fernando Alberto. Aud. y Sent. Juris. Voluntaria Familiar. 1 Audiencia. Núm. Exp. 1146/2023.
Romero Ojeda María del Rocío. Aud. y Sent. Oral Familiar. 1 Audiencia. Núm. Exp. 449/2023.

SENTENCIAS DEFINITIVAS DEL 5 DE ABRIL DEL 2024

Cáceres Cintra Fernando Alberto. Juris. Voluntaria Familiar Sent. 1 Núm. Exp. 1146/2023
Romero Ojeda María del Rocío. Oral Familiar Sent. 1 Núm. Exp. 449/2023

LA SECRETARIA JUDICIAL
LIC. OLIMPIA BECERRA CARRILLO

OCTAVO DE PROCESO ORAL EN MATERIA FAMILIAR

SECRETARÍA "A"
ACUERDOS DEL 5 DE ABRIL DEL 2024

Alvarado Sánchez Pablo vs. Trejo Herrera Estefania Pamela. Juic. Oral de Filia. Oral Familiar por Desahogada Prevención Actora por Exhibidas Copias de Traslado Diverso Juic. Proceso Escrito. 1 Acdo. Núm. Exp. 1101/2023.
Buendía Caloca Liliana Graciela y García Ramírez José. Especial Familiar por Recibido Exh. Sin Diligenciar. 1 Acdo. Núm. Exp. 621/2023.
Capetillo González Carlos Tadeo vs. Director General del Registro Civil de la Ciudad de México. Oral Familiar Auto Admisorio. 1 Acdo. Núm. Exp. 247/2024.
Carrera Solís Gabriel Manuel. Juris. Voluntaria Familiar Se Remite Promovente Auto Diverso Desechamiento. 1 Acdo. Núm. Exp. 157/2024.
Cruz Rodríguez Gabriela y de Paz Vargas Santos. Oral Familiar Auto de Prevención. 1 Acdo. Núm. Exp. 291/2024.
Dávila Badillo Jovita. Juris. Voluntaria Familiar por Cumplimentado Informe Ine Registro Dom. Promovente. 1 Acdo. Núm. Exp. 40/2024.
Domínguez Munguía María Celia. Juris. Voluntaria Familiar Efectivo Apercibimiento Sin Materia Diligencias. 1 Acdo. Núm. Exp. 704/2021.
Espinosa Carriedo Mario Ahmad Ali vs. Regnier Ceballos Ishwarama. Juic. Oral de Filia. Oral Familiar Auto Admisorio. 1 Acdo. Núm. Exp. 257/2024.
Hernández Pereyra Jene y Moreno Romero Vicente Arturo. Especial Familiar Desechamiento. 1 Acdo. Núm. Exp. 251/2024.
Herrera Hernández Ramón Adolfo vs. Larios Melgarejo María de Los Ángeles. Oral Familiar Auto Admisorio. 1 Acdo. Núm. Exp. 241/2024.
Mena Segura Brenda Stephanie y Espinosa Ovando Ayrton Osman. Especial Familiar Prevención. 1 Acdo. Núm. Exp. 287/2024.
Mendoza Gutiérrez Ana Guadalupe y Pérez Arenas Sosa José Luis. Especial Familiar Promoventes Subsisten Prevenciones. 1 Acdo. Núm. Exp. 140/2024.
Piñeiro Cruz Nely vs. Campo Peláez Antonio. Juic. Oral de Filia. Oral Familiar Señalamiento de Aud. de Juicio. 1 Acdo. Núm. Exp. 191/2022 Tomo II.
Santibañez Avellaneda Esther vs. Hernández Ugalde Mario Alberto. Especial Familiar Desechamiento. 1 Acdo. Núm. Exp. 261/2024.
Treviño Prado Paulina vs. López Jurado Rodrigo. Oral Familiar Se Ordena Formar Cuad. de Amparo. 2 Acdos. en Amparo. Núm. Exp. 1144/2022 329/2024-Ix.
Treviño Prado Paulina vs. López Jurado Rodrigo. Oral Familiar Cump. Susp. Provisional. 3 Acdos. Núm. Exp. 1144/2022 Tomo II.
Zamorano Nolasco Karla Érika. Juris. Voluntaria Familiar por Efectuada Renuncia Mandatarios Judiciales Promovente. 1 Acdo. Núm. Exp. 1134/2023.
AUDIENCIA
Rosas García Areli. Acta Mínima Se Tiene por Desistida de la Instancia a la Promovente Juris. Voluntaria Familiar. 1 Audiencia. Núm. Exp. 344/2022.

LA SECRETARIA JUDICIAL
LIC. ALEJANDRA ISABEL DELGADO ÁLVAREZ

SECRETARÍA "B"
ACUERDOS DEL 5 DE ABRIL DEL 2024

Álvarez Carrera Óscar vs. Flores Barrios Mónica Ivon. Juic. Oral de Filia. Oral Familiar Autr. Consulta Sicor Actora. 2 Acdos. Núm. Exp. 1178/2023.
Barrera García Diana Gabriela vs. Corona González Miguel Ángel. Juic. Oral de Filia. Oral Familiar Cedula Sin Diligenciar y Se Remite a Diverso Prov. Ya Se Preciso Dom. Laboral Dem. y Se Ordenó Emplazamiento. 1 Acdo. Núm. Exp. 998/2023.
Camarena Elizalde Karla Idanelly vs. Kypros Loizides Louis. Oral Familiar por Exhibidas Copias Certificadas Diverso Órgano Jurisdiccional Demandado. 1 Acdo. Núm. Exp. 672/2023.

SOLO CONSULTA
SOLO CONSULTA
SOLO CONSULTA

Cazares Maltos Alan Emmanuel vs. C Director del Registro Civil de la Ciudad de México. Oral Familiar por Reconocida Personalidad Mandatario Judicial Codemandado y Autr. Sicor. 1 Acdo. Núm. Exp. 622/2022.
Díaz Plata Andrés vs. Director General del Registro Civil de la Ciudad de México. Oral Familiar Admisión. 1 Acdo. Núm. Exp. 238/2024.
Fernández García Laura y Osorio Lara Antonio. Especial Familiar Prevención. 1 Acdo. Núm. Exp. 298/2024.
Granados Ramírez Margarita vs. Ortega Méndez Roberto Carlos. Juic. Oral de Filia. Oral Familiar por Diligenciado Oficio Fuente Laboral Demandado. 1 Acdo. en Seccion_De_Ejecución. Núm. Exp. 292/2016.
Hernández Silva Jaime Eduardo vs. Nallelie Duarte González. Juic. Oral de Filia. Oral Familiar Cedula Sin Diligenciar y Se Remite a Diverso Prov. Ya Se Notificó Actor Llegada y Radicación Autos Principales. 2 Acdos. Núm. Exp. 638/2019.
López Aboytes Diana Agustín vs. Jolantla Nictecka Anna. Oral Familiar Autoridad Federal Informa Admisión Ampliación Demanda Amparo. 1 Acdo. en Amparo. Núm. Exp. 120/2021 167/2024.
López Jiménez José Melitón. Juris. Voluntaria Familiar Se Señala Fecha Aud. Oral. 1 Acdo. Núm. Exp. 115/2024.
Luna Ávila Johana Zarai vs. Salgado Amado Víctor Raúl. Juic. Oral de Filia. Oral Familiar Cedula Sin Diligenciar y Vista Actora. 1 Acdo. Núm. Exp. 22/2024.
Marín Waldo Adriana Janet vs. Gutiérrez Mendoza Luis Alejandro. Juic. Oral de Filia. Oral Familiar Mp Enterada Fecha Dialogo Con Infante. 1 Acdo. Núm. Exp. 405/2022.
Mirón López Emmanuel Alejandro vs. Vargas Durán Juana Dalía. Juic. Oral de Filia. Oral Familiar Llegada y Radicación Autos Principales. 1 Acdo. Núm. Exp. 595/2022.
Pérez Saavedra Ana Karen vs. Arellano Sánchez Félix Manuel. Juic. Oral de Filia. Oral Familiar por Exhibido Pago y Se Ordena Expedición Copias Certificadas Solicitadas Actora. 2 Acdos. Núm. Exp. 628/2023.
Pérez de Nicolás Rodrigo Ricardo vs. Saucedo Boullosa Montserrat. Juic. Oral de Filia. Oral Familiar Autoridad Federal Requiere Informe Justificado. 1 Acdo. en Amparo. Núm. Exp. 78/2022 239/2024-IV.
Pérez de Nicolás Rodrigo Ricardo vs. Saucedo Boullosa Montserrat. Juic. Oral de Filia. Oral Familiar Minuta Oficio Diligenciado Alzada. 1 Acdo. en Amparo. Núm. Exp. 78/2022 265/2024-V.
Rodríguez Contreras Gabriel Jaime y Azpiazu Solís Mayra Yanett vs. Director General del Registro Civil de la Ciudad de México. Oral Familiar Prevención Coactores Exhiban Constancia de Inex. Primer Atestado de Nac. Hijos. 1 Acdo. Núm. Exp. 162/2024.
Sánchez Amado Diana y Flores Chávez Ricardo. Especial Familiar Se Reserva Proveer Escrito Hasta en Tanto Obren Autos Principales. 1 Acdo. en Expedientillo. Núm. Exp. 665/2023.
AUDIENCIA
Álvarez Carrera Óscar vs. Flores Barrios Mónica Ivon. Aud. Prelim. Juic. Oral de Filia. Oral Familiar. 2 Audiencias. Núm. Exp. 1178/2023.

LA SECRETARIA JUDICIAL
LIC. ERICKA ALEJANDRA SÁNCHEZ DE LUNA

SECRETARÍA "C"
ACUERDOS DEL 5 DE ABRIL DEL 2024

Ávila Hernández María Josefina y Osorio Naranjo Marcos. Oral Familiar Remite Diverso Proveído. 1 Acdo. Núm. Exp. 160/2024.
Ayar Hernández Cinar Balduin y Velázquez Peña Pamela Irais. Especial Familiar Prevención. 1 Acdo. Núm. Exp. 299/2024.
Casado Medina Bertha Alicia y Fuji Olechko Dimitri. Especial Familiar Cedula Sin Diligenciar Notificaciones Surten por Boletín. 1 Acdo. Núm. Exp. 163/2018.
Chávez Nava Elvira y Barrera Juárez Isaaac. Especial Familiar Glosar Expedientillo. 1 Acdo. Núm. Exp. 876/2018.
Chávez Pérez Emmanuel vs. Hernández Pérez Omar y Rosales Hernández Gabriela Alejandra. Juic. Oral de Filia. Oral Familiar Comparecencia Emplaz. Codemandado. 1 Acdo. Núm. Exp. 1089/2023.
González Vega Karla Lizbeth. Juris. Voluntaria Familiar Exhibe Minuta Diligenciada. 1 Acdo. Núm. Exp. 1160/2023.
Gutfrajnd Meier Solange y Rafael Sevy Reznik. Especial Familiar Remite Diverso Proveído. 2 Acdos. Núm. Exp. 803/2017 Tomo III.
Jiménez Villegas Georgina. Juris. Voluntaria Familiar Prevención. 1 Acdo. Núm. Exp. 296/2024.
López Padilla Érika y Macías Palacios Hugo Jorge. Especial Familiar Puesta a Disposición Turno. 1 Acdo. Núm. Exp. 156/2024.
Montiel de la Barrera Carlos y Luna Ríos María del Consuelo. Especial Familiar Prevención. 1 Acdo. Núm. Exp. 300/2024.
Pavón Álvarez Edith vs. Del Moral Durán Mauricio. Oral Familiar Ordena Oficio Banorte. 1 Acdo. Núm. Exp. 427/2022.

LA SECRETARIA JUDICIAL
LIC. ERÉNDIRA SEGURA YÁÑEZ

NOVENO DE PROCESO ORAL EN MATERIA FAMILIAR

SECRETARÍA "A"
ACUERDOS DEL 5 DE ABRIL DEL 2024

Camilo Vargas Verónica. Juris. Voluntaria Familiar 1 Acdo. Núm. Exp. 644/2023.
Covarrubias Trejo Blanca Patricia vs. José de Jesús Ávila Juárez. Juic. Oral de Filia. Oral Familiar 1 Acdo. Núm. Exp. 337/2021.
Cuéllar Mendoza Monserrat vs. Chávez Palacios Eduardo Arturo. Ord. Civil Oral Oral Familiar 1 Acdo. Núm. Exp. 801/2022.
Del Valle Ramos Verónica vs. Valadez Gutiérrez Israel. Especial Familiar 1 Acdo. Núm. Exp. 1141/2023.
Fernández Chapital Yafte Zaid vs. Cortés Nicolás Sulem Alexandra. Juic. Oral de Filia. Oral Familiar 1 Acdo. Núm. Exp. 44/2024.
Fuerte Gaspar Mariano y Quijano Hernández Silvia. Juris. Voluntaria Oral Oral Familiar 1 Acdo. Núm. Exp. 344/2023.
García Fernández Yéssica vs. Álvarez Zárate Jorge Vicente. Especial Familiar Prevención. 1 Acdo. Núm. Exp. 277/2024.
Gerónimo Casimiro Juana. Juris. Voluntaria Familiar 2 Acdos. Núm. Exp. 231/2024.
González González Mauricio vs. Mariana Jiménez Picon. Oral Familiar 1 Acdo. Núm. Exp. 970/2017.
González Mendoza María del Carmen. Juris. Voluntaria Familiar Aud. de Juicio. 1 Acdo. Núm. Exp. 37/2024.
Jiménez Castillo Rebeca su Sucesión vs. Auza Romero Rufo Hanani. Ord. Civil Oral Oral Familiar 1 Acdo. Núm. Exp. 940/2023.
Jiménez Pérez José Leomife vs. Velázquez Vargas Nohemí y López Figueroa José Andrés. Ord. Civil Oral Oral Familiar 1 Acdo. Núm. Exp. 961/2023.
López Arteaga Naomi Yole vs. Ruíz López Jonathan. Ord. Civil Oral Oral Familiar 1 Acdo. Núm. Exp. 1164/2021.
López Lacroix José Manuel y Huang, Hsiao-Lan. Oral Familiar 1 Acdo. Núm. Exp. 317/2018.
Lozada Pozos María del Rosario. Juris. Voluntaria Familiar Prevención. 1 Acdo. Núm. Exp. 284/2024.
Luna Coria José Miguel. Juris. Voluntaria Familiar Prevención. 1 Acdo. Núm. Exp. 274/2024.
Maldonado Sánchez Martín. Juris. Voluntaria Familiar 1 Acdo. Núm. Exp. 157/2024.
Maretti Mendoza Mariel vs. Yong García Francisco Javier. Especial Familiar Desechamiento. 1 Acdo. Núm. Exp. 281/2024.
Márquez Camacho Claudia. Juris. Voluntaria Familiar 1 Acdo. Núm. Exp. 194/2024.
Mata Guadarrama Fernando vs. Armenta Márquez Ana Karen. Especial Familiar Prevención. 1 Acdo. Núm. Exp. 283/2024.
Ortiz Rodríguez Aryana vs. Marín Gallegos Daniel. Ord. Civil Oral Oral Familiar 1 Acdo. Núm. Exp. 867/2022.
Palacios Bravo Betancourt Lilia vs. Fernández Ahumada Renato Andrés. Ord. Civil Oral Oral Familiar 1 Acdo. Núm. Exp. 338/2023.
Pavón Ángeles Valerie y Jesús Emmanuel Juárez Hernández. Oral Familiar 1 Acdo. Núm. Exp. 311/2020.
Pérez Méndez Rosalilia Soledad. Oral Familiar 1 Acdo. Núm. Exp. 561/2020.
Porcayo Esparza Elizabeth. Juris. Voluntaria Familiar 1 Acdo. Núm. Exp. 201/2024.
Ramírez Quintana Gisela vs. Venancio Froylan Alvarado. Juic. Oral de Filia. Oral Familiar 1 Acdo. Núm. Exp. 294/2019.

SOLO CONSULTA
SOLO CONSULTA
SOLO CONSULTA

Riba Pardo María Teresa Guadalupe y Ávila González Othón. Oral Familiar 1 Acdo. Núm. Exp. 811/2016.
Rodríguez Sánchez Lucía. Juris. Voluntaria Familiar 1 Acdo. Núm. Exp. 944/2022.
Sánchez Ávila Alicia. Juris. Voluntaria Familiar 1 Acdo. Núm. Exp. 471/2023.
Torres Diez de Sollano Mónica y José Elías Sahab Jair. Oral Familiar 1 Acdo. Núm. Exp. 170/2018.
Tostado Padilla Irene vs. Saúl Estrada Sánchez. Oral Familiar 1 Acdo. Núm. Exp. 70/2021.
Urieta Macías Ilce Yozlin vs. Medina Carbajal Jonathan. Ord. Civil Oral Oral Familiar 1 Acdo. Núm. Exp. 187/2024.
Vallarta Quintero Raúl. Ord. Civil Oral Oral Familiar 1 Acdo. Núm. Exp. 740/2023.
Vallejo Orduña Alma Patricia vs. Director General del Registro Civil de la Ciudad de México. Ord. Civil Oral Oral Familiar 1 Acdo. Núm. Exp. 1007/2023.
Vargas Bolaños Alfonso. Juris. Voluntaria Familiar 1 Acdo. Núm. Exp. 184/2024.
Velázquez Ríos Lucía. Juris. Voluntaria Familiar 1 Acdo. Núm. Exp. 417/2023.
NO PUBLICADOS
Hernández Soto María Magdalena. Juris. Voluntaria Familiar 1 Acdo. Núm. Exp. 267/2024.
Pecero Emeterio Ismael vs. Elizalde Cortés Ana Lilia. Ord. Civil Oral Oral Familiar Aud. de Juicio. 1 Acdo. Núm. Exp. 1061/2022.
Pérez Jiménez María de Los Ángeles vs. Miguel Muñoz Alejandro. Especial Familiar Prevención. 1 Acdo. Núm. Exp. 271/2024.

SENTENCIA DEFINITIVA DEL 5 DE ABRIL DEL 2024

González Mendoza María del Carmen. Juris. Voluntaria Familiar Sent. Def. 1 Núm. Exp. 37/2024

EL SECRETARIO JUDICIAL
LIC. MIGUEL ANTONIO HERNÁNDEZ VARGAS

SECRETARÍA "B"
ACUERDOS DEL 5 DE ABRIL DEL 2024

Castillo Calva Carlos vs. Vega Moreno Repeca Guelaguetza. Juic. Oral de Filia. Oral Familiar 1 Acdo. Núm. Exp. 55/2024.
Correa Hernández Pedro vs. Mancillas Vargas José Antonio y Viveros Vázquez Elsa. Ord. Civil Oral Oral Familiar 1 Acdo. Núm. Exp. 858/2023.
Cortés Serrano Gloria Iris vs. C Director del Registro Civil de la Ciudad de México. Ord. Civil Oral Oral Familiar 1 Acdo. Núm. Exp. 978/2022.
Estrella Hernández Alan Michel vs. Fuentes Solano Alondra Eunice. Ord. Civil Oral Oral Familiar 1 Acdo. Núm. Exp. 388/2022.
Fernández Stohanzlova Ivana y José Carlos Fernández Ugalde. Oral Familiar 1 Acdo. Núm. Exp. 542/2019.
Flores Velázquez Esdrass. Juris. Voluntaria Familiar 1 Acdo. Núm. Exp. 98/2024.
Galicia Garcés Rosalva. Juris. Voluntaria Familiar 1 Acdo. Núm. Exp. 82/2024.
Gómez Calvario Alejandro y Lucía Arteaga Segovia. Oral Familiar 1 Acdo. Núm. Exp. 332/2018.
Gutiérrez Aguilar Marcos Iván vs. Hernández Ramírez Mercedes Alejandra y Cedillo Muriel Jomelli Nicolás. Juic. Oral de Filia. Oral Familiar 1 Acdo. Núm. Exp. 275/2024.
Gutiérrez Nova Estefani Grisel y Rodríguez Ortiz Alberto Didier. Juris. Voluntaria Oral Oral Familiar 2 Acdos. Núm. Exp. 850/2022.
Martínez González María del Refugio. Juris. Voluntaria Familiar 1 Acdo. Núm. Exp. 285/2024.
Mendoza Rangel José David vs. Colín Molina Nancy. Juic. Oral de Filia. Oral Familiar 1 Acdo. Núm. Exp. 115/2023.
Montiel de García Gloria y García Vargas Feliciano. Juris. Voluntaria Familiar 1 Acdo. Núm. Exp. 168/2024.
Ojeda Suárez Luis Fernando y Herrera Martínez Jesús y Ojeda y Suárez Guadalupe. Ord. Civil Oral Oral Familiar 1 Acdo. Núm. Exp. 185/2023.
Ortiz Ezquibel Guillermina. Juris. Voluntaria Familiar 1 Acdo. Núm. Exp. 278/2024.
Peimbert Guerrero Ignacio Humberto y Escobar Marciot Margarita. Especial Familiar 1 Acdo. Núm. Exp. 280/2024.
Reyes Díaz Analu vs. Boneta Piccini Rodrigo. Ord. Civil Oral Oral Familiar 2 Acdos. Núm. Exp. 404/2023.
Salcedo Bañuelos Sadahara vs. Zomk Báez Carrillo, hoy su Sucesión Rafael y Carrillo Delgado María de la Merced Marcelina y Báez Pineda Antonio. Juic. Oral de Filia. Oral Familiar 1 Acdo. Núm. Exp. 822/2017 Tomo III.
Tomás Gutiérrez Yeni vs. González de Jesús Alfredo. Ord. Civil Oral Oral Familiar 1 Acdo. Núm. Exp. 282/2024.

LA SECRETARIA JUDICIAL
LIC. VIRIDIANA DURÁN RAMOS

SECRETARÍA "C"
ACUERDOS DEL 5 DE ABRIL DEL 2024

Arellano Flores Rosaura. Juris. Voluntaria Familiar Desechamiento. 1 Acdo. Núm. Exp. 230/2024.
Arreola Carranza Jesika Gabriela vs. Reverte Escalante Francisco Javier Salomón. Oral Familiar 1 Acdo. Núm. Exp. 376/2023.
Barrera Rubí Silvia vs. Director General del Registro Civil de la Ciudad de México. Ord. Civil Familiar Desechamiento. 1 Acdo. Núm. Exp. 239/2024.
De la Cruz Marín María Guadalupe vs. Montalvo Vera Luis Alberto. Ord. Civil Oral Oral Familiar 1 Acdo. Núm. Exp. 1176/2023.
Cano Flores Ariana vs. López Paredes Héctor. Especial Familiar Prevención. 1 Acdo. Núm. Exp. 279/2024.
Díaz Dávila Sandra vs. Cermeño Díaz Andrea Carolina. Ord. Civil Oral Oral Familiar Prevención. 1 Acdo. Núm. Exp. 273/2024.
García Hernández Ma. Isabel. Juris. Voluntaria Familiar 1 Acdo. Núm. Exp. 190/2024.
Garnica Cortés Shunashy Guadalupe vs. Jhonatan Iván Mata Montiel. Juic. Oral de Filia. Oral Familiar 1 Acdo. Núm. Exp. 663/2021.
Hernández Mondragón Laura. Juris. Voluntaria Familiar Desechamiento. 1 Acdo. Núm. Exp. 233/2024.
López Herrera Aidé Concepción. Juris. Voluntaria Familiar Desechamiento. 1 Acdo. Núm. Exp. 229/2024.
López León Maritsa vs. León Gómez Orlando. Oral Familiar 1 Acdo. Núm. Exp. 529/2022.
Mar Chacón Perla Patricia. Juris. Voluntaria Familiar Desechamiento. 1 Acdo. Núm. Exp. 246/2024.
Montero Romero Fátima. Juris. Voluntaria Familiar 1 Acdo. Núm. Exp. 403/2023.
Ortega León Yesennia. Juris. Voluntaria Familiar 1 Acdo. Núm. Exp. 809/2022.
Pérez Guevara Lorena vs. Víctor Manuel Takane Takeo. Juic. Oral de Filia. Oral Familiar Comparecencia de Billete de Depósito. 1 Acdo. en Otros. Núm. Exp. 886/2016 Tomo Vii.
Rueda Hidalgo Nelson Omar vs. Hernández Orduña Katia. Especial Familiar Desechamiento. 1 Acdo. Núm. Exp. 236/2024.
Sánchez López Alejandra. Juris. Voluntaria Familiar Expedientillo. 1 Acdo. Núm. Exp. 886/2021.
Sautto Torres Fernando Israel vs. Ramos Martínez Ana Julieta. Ord. Civil Oral Oral Familiar 1 Acdo. Núm. Exp. 1013/2023.
Serna Fernández Ana Belén vs. Miguel Pérez Carrero. Juic. Oral de Filia. Oral Familiar Expedientillo. 3 Acdos. Núm. Exp. 126/2016.
NO PUBLICADO
Ruíz Martínez Manuel vs. Félix Limas Nadia Karina. Especial Familiar Prevención. 1 Acdo. Núm. Exp. 276/2024.

EL SECRETARIO JUDICIAL
LIC. JOSÉ ANTONIO MORALES FLORES

DÉCIMO DE PROCESO ORAL EN MATERIA FAMILIAR

SECRETARÍA "A"
ACUERDOS DEL 5 DE ABRIL DEL 2024

Bolaños Pruneda María del Rosario vs. Martínez Ramírez Alejandro. Juic. Oral Especial de Pérd. de la Patria Potest. Oral Familiar Expedientillo. 1 Acdo. Núm. Exp. 1181/2021.
Espinosa Solano Flor Guadalupe vs. Adalid Vallejo Adolfo. Especial Familiar 1 Acdo. Núm. Exp. 997/2023.
Fabila Valdez Nancy Claudia. Juris. Voluntaria Familiar 1 Acdo. Núm. Exp. 1114/2023.
Fonseca Rubio María Ivette vs. Curiel Heredia José Juan. Especial Familiar 1 Acdo. Núm. Exp. 27/2024.

SOLO CONSULTA
SOLO CONSULTA
SOLO CONSULTA

Gutiérrez Canencia Úrsula vs. Helios Ordóñez Ochoa. Oral Familiar Secc. de Ejecucción. 1 Acdo. Núm. Exp. 537/2021.
Hernández Garrido Petra vs. Méndez García Flor Caritina. Oral Familiar 1 Acdo. Núm. Exp. 17/2024.
Manzanilla Trujillo Sonia Mayela vs. Magallanes Sandoval Juan Antonio. Oral Familiar 1 Acdo. Núm. Exp. 1110/2022.
Martínez Sandoval Elsa y Gordillo Moreno Guillermo Gabriel. Juris. Voluntaria Familiar 1 Acdo. Núm. Exp. 57/2023.
Mendoza Montoya Julio César vs. Cuevas Magdaleno Areli Joana y Director General del Registro Civil de la Ciudad de México. Juic. Oral de Filia. Oral Familiar 1 Acdo. Núm. Exp. 117/2024.
Meneses Emma. Juris. Voluntaria Familiar Acta Minima Aud. Juicio. 1 Acdo. Núm. Exp. 1044/2023.
Millán Rodríguez Gloria Ilen vs. Gómez Arriaga Issac Ulises. Especial Familiar Acta Minima Aud. Juicio. 1 Acdo. Núm. Exp. 991/2023.
Mireles Sánchez Dolores Guadalupe. Oral Familiar 1 Acdo. Núm. Exp. 237/2023.
Monroy Roa Daniela vs. Flores González Guillermo Leonel. Oral Familiar 1 Acdo. Núm. Exp. 877/2023.
Polo Chavero Lileny vs. González Macdonel Alan. Juic. Oral de Filia. Oral Familiar 1 Acdo. Núm. Exp. 511/2023.
Rodríguez Martínez Carolina Monserrat vs. López Álvarez Carlos David. Oral Familiar 1 Acdo. Núm. Exp. 714/2023.
Santiago Velasco Adelita. Ord. Civil Oral Oral Familiar 1 Acdo. Núm. Exp. 37/2022.
Tapia Ortiz Margarita vs. Ramírez Cacerez Abraham. Especial Familiar 1 Acdo. Núm. Exp. 981/2023.
Vences Sánchez José Roberto vs. Gómez Fuentes Mayra Yessenia. Especial Familiar Acta Minima Aud. Juicio. 1 Acdo. Núm. Exp. 134/2024.
Zainos Sánchez Jaime Arturo. Oral Familiar 1 Acdo. Núm. Exp. 1034/2023.
Zainos Sánchez Jaime Arturo. Oral Familiar 1 Acdo. en Amparo. Núm. Exp. 1034/2023 Amparo 1476/2023-2.
Zainos Sánchez Jaime Arturo. Oral Familiar 2 Acdos. en Amparo. Núm. Exp. 1034/2023 Amparo 128/2024-LII.
AUDIENCIA
Mora Ramírez Edith Liliana vs. Magallan Salazar Edgar Elias. Acta Minima Aud. Juic. No Pub del 4 de Abril Oral Familiar. 1 Audiencia. Núm. Exp. 264/2023.

SENTENCIAS DEFINITIVAS DEL 5 DE ABRIL DEL 2024

Molina Guarneros Juan Arcadio vs. Director General del Registro Civil de la Ciudad de México. Oral Familiar Sent. Def. del 21 de Marzo del 2024 1 Núm. Exp. 787/2023
Vences Sánchez José Roberto vs. Gómez Fuentes Mayra Yessenia. Especial Familiar Sent. Def. 1 Núm. Exp. 134/2024

LA SECRETARIA JUDICIAL POR MINISTERIO DE LEY
LIC. SANDRA IVETT COVARRUBIAS BUSTAMANTES

SECRETARÍA "B"
ACUERDOS DEL 5 DE ABRIL DEL 2024

Bailón Monroy Orquidea vs. C. Director General del Registro Civil de la Ciudad de México. Oral Familiar 1 Acdo. Núm. Exp. 280/2024.
Bringas Bretón Sofía vs. Corona Sánchez Ramón Alejandro. Juic. Oral de Filia. Oral Familiar 1 Acdo. Núm. Exp. 285/2024.
Jiménez Palma Olivia. Juris. Voluntaria Familiar 1 Acdo. Núm. Exp. 222/2024.
Lebrija Sánchez Adolfo vs. Díaz Esparza María del Rocío. Especial Familiar Aud. de Juicio. 1 Acdo. Núm. Exp. 122/2024.
Núñez de la Cruz Bryan Jair vs. Vega Ramírez Estefany. Juic. Oral de Filia. Oral Familiar 1 Acdo. Núm. Exp. 1018/2022.
Osorio Luna Teresa vs. Galván Hernándezs José Guadalupe. Juic. Oral de Filia. Oral Familiar Aud. de Juicio. 1 Acdo. Núm. Exp. 1022/2022.
Sánchez Pineda Oninza vs. Muiz Soler José Luis. Especial Familiar 1 Acdo. Núm. Exp. 282/2024.
Santillán González David Olaf. Juic. Oral de Filia. Oral Familiar 1 Acdo. en Otros. Núm. Exp. 185/2024 Cuad. de Queja.

SENTENCIAS DEFINITIVAS DEL 5 DE ABRIL DEL 2024

Lebrija Sánchez Adolfo vs. Díaz Esparza María del Rocío. Especial Familiar Sent. Def. 1 Núm. Exp. 122/2024
Osorio Luna Teresa vs. Galván Hernándezs José Guadalupe. Juic. Oral de Filia. Oral Familiar Setencia Def. 1 Núm. Exp. 1022/2022

LA SECRETARIA JUDICIAL
LIC. MARÍA GUADALUPE ORTIZ VALENCIA

SECRETARÍA "C"
ACUERDOS DEL 5 DE ABRIL DEL 2024

Aguilera Ramírez Érika vs. García Jiménez Arturo y Director General del Registro Civil de la Ciudad de México. Oral Familiar Cuad. de Ejecución. 1 Acdo. Núm. Exp. 79/2023.
Alvarado Lugo Verónica vs. Director General del Registro Civil de la Ciudad de México. Oral Familiar 1 Acdo. Núm. Exp. 1013/2023.
Avilés Revilla Oswaldo Daniel vs. Cerbon Insausti Susana Areli. Especial Familiar 1 Acdo. Núm. Exp. 249/2024.
Barrera Garduño Yesika Lizbeth. Juris. Voluntaria Familiar 1 Acdo. Núm. Exp. 819/2023.
Chávez Rodríguez Martha vs. López Rodríguez Miguel Ángel. Oral Familiar 1 Acdo. Núm. Exp. 223/2024.
Correa Torres Rosalba. Juris. Voluntaria Familiar 1 Acdo. Núm. Exp. 233/2024.
Cruz Melo Aldo Darío vs. Güemes González Mónica. Oral Familiar Expedientillo. 1 Acdo. Núm. Exp. 699/2018.
Domínguez Carbajal Jassia Remedios vs. Ayala Alcantar Noé. Especial Familiar 1 Acdo. Núm. Exp. 1026/2023.
Echanove Hernández Ellian Pouleth vs. Valdés Reyes Omar Antonio. Especial Familiar 1 Acdo. Núm. Exp. 1123/2023.
Estrada Alcántara Jeanne Karen vs. Castillo Linares Nephtalí Israel. Oral Familiar 1 Acdo. Núm. Exp. 816/2023.
Figueroa Carbajar Laura Felicidad. Juris. Voluntaria Familiar 1 Acdo. Núm. Exp. 333/2022.
Flores Flores Azucena. Juris. Voluntaria Familiar 1 Acdo. Núm. Exp. 806/2023.
García Fernández María Félix. Juris. Voluntaria Familiar 1 Acdo. Núm. Exp. 290/2024.
García Hernández Alba Ivonne y Molina Aguilar Miguel Ángel. Oral Familiar Expedientillo. 1 Acdo. Núm. Exp. 323/2019.
González Carranza Ángeles Michel vs. González Lara José Eduardo. Oral Familiar 1 Acdo. Núm. Exp. 1036/2023.
Hernández Hernández María Verónica. Juris. Voluntaria Familiar 1 Acdo. Núm. Exp. 193/2024.
Herrera Herrera Camila Belén vs. Peralta Benítez Rafael. Oral Familiar 1 Acdo. Núm. Exp. 203/2023.
Horcasitas Gallardo María del Carmen. Juris. Voluntaria Familiar 1 Acdo. Núm. Exp. 1066/2023.
Isabel Resendiz Mónica vs. Cerezo Lugo Sergio. Oral Familiar 1 Acdo. Núm. Exp. 289/2024.
Martínez Sandoval Laura Patricia vs. Coutiño González Jorge Ángel. Oral Familiar 1 Acdo. Núm. Exp. 106/2024.
Mendoza Hernández Marlene vs. Victoriano Hernández Felipe Alexander. Especial Familiar 1 Acdo. Núm. Exp. 943/2023.
Morales Flores José Antonio vs. Pacheco Moreno Kimberly Berenice. Oral Familiar 1 Acdo. Núm. Exp. 873/2023.
Muñoz Gallegos Liliana y Vidales Hernández Alberto. Oral Familiar 1 Acdo. Núm. Exp. 809/2017.
Rea Trueba Miriam Mónica vs. Martínez Ríos Roberto Fernando. Oral Familiar 5 Acdos. Núm. Exp. 173/2024.
Salas Gómez Eduardo vs. Jacobo Martínez Patricia. Especial Familiar 1 Acdo. Núm. Exp. 286/2024.
Trejo Jaimes Gabriela. Juris. Voluntaria Familiar 1 Acdo. Núm. Exp. 1093/2023.
Urbina Díaz Miguel Ángel. Juris. Voluntaria Oral Oral Familiar 1 Acdo. Núm. Exp. 449/2023.

SENTENCIA DEFINITIVA DEL 5 DE ABRIL DEL 2024

Rodriguez Romero Juan Manuel y Díaz Galán U Margarita. Oral Familiar Sent Def. 2 Abril No Pub 1 Núm. Exp. 1096/2023

LA SECRETARIA JUDICIAL AUXILIAR
LIC. NALLELY BAZA DE LA CRUZ

SOLO CONSULTA
SOLO CONSULTA
SOLO CONSULTA

JUZGADOS DE TUTELA DE DERECHOS HUMANOS

PRIMERO DE TUTELA DE DERECHOS HUMANOS A CARGO DEL PODER JUDICIAL DE LA CIUDAD DE MÉXICO

SECRETARÍA "A"
ACUERDOS DEL 5 DE ABRIL DEL 2024

Aguirre Rodríguez de Guzmán Ignacio y Pérez Laurent vs. Dirección General del Registro Civil de la Ciudad de México. Protección Efectiva de Derechos Tutela de Derechos Humanos Minuta Diligenciada. 2 Acdos. Núm. Exp. 8/2024.

González Suárez Lucio vs. Secretaría de Salud de la Ciudad de México y Otros. Protección Efectiva de Derechos Tutela Efectiva de Derechos Humanos Minuta Cump. de Amparo. 1 Acdo. Núm. Exp. 4/2021.

Rodríguez García Mercedes y Díaz Méndez Carlos Enrique vs. Dirección General del Registro Civil de la Ciudad de México. Protección Efectiva de Derechos Tutela de Derechos Humanos Cierre de Alegatos y Citación. 1 Acdo. Núm. Exp. 7/2024.

Rodríguez Gutiérrez Sergio. Protección Efectiva de Derechos Tutela de Derechos Humanos Federal Comunica Niega Susp. Def. 1 Acdo. en Amparo. Núm. Exp. 9972/2024.

Rubiol Ayala David y Bermúdez Rodríguez Pedro José vs. Dirección General del Registro Civil de la Ciudad de México. Protección Efectiva de Derechos Tutela de Derechos Humanos Minuta Remisión Exp. a Sala Constitucional por Impugnación. 1 Acdo. Núm. Exp. 6/2024.

EL SECRETARIO DE ACUERDOS
LIC. ENRIQUE GALLEGOS PÉREZ

SEGUNDO DE TUTELA DE DERECHOS HUMANOS A CARGO DEL PODER JUDICIAL DE LA CIUDAD DE MÉXICO

SECRETARÍA "A"
ACUERDOS DEL 5 DE ABRIL DEL 2024

Rodríguez Gutiérrez Sergio. Otros Tutela de Derechos Humanos 1 Acdo. en Amparo. Núm. Exp. 0/2024 Bis. 1 Amp. Ind. 2153/2023-Iii-B.

EL SECRETARIO DE ACUERDOS
LIC. AGUSTÍN ISIDRO DOMÍNGUEZ ORTIZ

TRIGÉSIMO OCTAVO EN MATERIA PENAL DE PROCESO ESCRITO Y DE TUTELA DE DERECHOS HUMANOS DE LA CIUDAD DE MÉXICO

SECRETARÍA "B"
ACUERDOS DEL 5 DE ABRIL DEL 2024

Chicano Ortega María Magdalena. Protección Efectiva de Derechos Tutela Efectiva de Derechos Humanos Auto de Desechamiento. 1 Acdo. Núm. Exp. 1/2024 Principal.

EL SECRETARIO DE ACUERDOS
LIC. CÉSAR ARMANDO MORÁN MARTÍNEZ

SOLO CONSULTA
SOLO CONSULTA
SOLO CONSULTA

TRIBUNALES EN MATERIA LABORAL

PRIMER TRIBUNAL LABORAL DE ASUNTOS COLECTIVOS DE LA CIUDAD DE MÉXICO

SECRETARÍA "A"
ACUERDOS DEL 5 DE ABRIL DEL 2024

Sindicato Nacional de Trabajadores de Elevadores Otis vs. Elevadores Otis, S. de R. L. de C.V. Proced. de Huelga Laboral 1 Acdo. en Expedientillo. Núm. Exp. 51/2024.
Sindicato Nacional de Trabajadores de Servicios, Casas Comerciales, Oficinas y Expendios, Similares y Conexos de la República Mexicana vs. Operadora Gasoil, S.A. de C.V. Proced. de Huelga Laboral 1 Acdo. Núm. Exp. 193/2023.
Sindicato Nacional de Trabajadores, Rama Metálica, Automotriz, Similares y Conexos vs. Industrial Corona de México, S.A. de C.V. Proced. de Huelga Laboral 1 Acdo. Núm. Exp. 53/2024.
Sindicato Nacional de Transporte y Servicios en General vs. Sanatorio Trinidad, S.A. de C.V. Proced. de Huelga Laboral 1 Acdo. Núm. Exp. 17/2024.
Sindicato de Trabajadores de la Industria de la Manufactura, Ensamble, Distribución y Venta de Artículos Eléctricos, Electrónicos y Similares de la Ciudad de México vs. Industrias Sola Basic, S.A. de C.V. Proced. de Huelga Laboral 1 Acdo. Núm. Exp. 259/2023.
Solórzano Cabrera Herman y Caballero Jasso Itzel y Escalante González Jorge Arturo y Escobar Fonseca Myrna y Torres Barrera Miguel Ángel y Gutiérrez Orozco Miguel Ángel y Molina Piedras Carlos y Rodríguez Carrera Juan Daniel y Larios Márquez Enrique y Coyotl Ramírez Antelmo vs. Sistema de Transporte Colectivo. Proced. Especial (Colectivo) Laboral 1 Acdo. en Expedientillo. Núm. Exp. 15/2023 II.
Unión de Obreros de Artes Gráficas de Los Talleres Comerciales, Similares y Conexos vs. Impresos y Litos Universales, S.A. de C.V. Proced. de Huelga Laboral 1 Acdo. Núm. Exp. 43/2024.

EL SECRETARIO INSTRUCTOR
LIC. ROGERIO ANTONIO DÍAZ RIVERA

SECRETARÍA "B"
ACUERDOS DEL 5 DE ABRIL DEL 2024

Asociación Sindical de Trabajadores y Empleados de la Industria de Manufacturas de Papel, Cartón, Impresos Gráficos y Editoriales de la Ciudad de México vs. Litografica e Impresos Toca, S.A. de C.V. Proced. de Huelga Laboral 1 Acdo. Núm. Exp. 52/2024.

LA SECRETARIA INSTRUCTORA
LIC. OFELIA GARCÍA FLORES

PRIMER TRIBUNAL LABORAL DE ASUNTOS INDIVIDUALES DE LA CIUDAD DE MÉXICO

SECRETARÍA "A"
ACUERDOS DEL 5 DE ABRIL DEL 2024

Álvarez Reyes Raquel Neri vs. Petafon, S.A. de C.V. Proced. Ord. (Individual) Laboral Individual 1 Acdo. en Cuad. Amparo. Núm. Exp. 1063/2023 Juzgado Octavo de Distrito en Materia de Trabajo en la Ciudad de México Amparo Indirecto 3801/23.
Secreto. Proced. Ord. (Individual) Laboral Individual 1 Acdo. Núm. Exp. 1589/2023.
Secreto. Otros (Paraprocesales O. Voluntarios) Laboral Individual 1 Acdo. Núm. Exp. 1871/2023.
Secreto. Proced. Especial Laboral Individual 1 Acdo. Núm. Exp. 1955/2023.
Secreto. Proced. Ord. (Individual) Laboral Individual 1 Acdo. Núm. Exp. 421/2023.
Secreto. Otros (Paraprocesales O. Voluntarios) Laboral Individual 1 Acdo. Núm. Exp. 77/2024.
Secreto. Otros (Paraprocesales O. Voluntarios) Laboral Individual 1 Acdo. Núm. Exp. 87/2024.
NO PUBLICADOS
Secreto. Proced. Ord. (Individual) Laboral Individual 1 Acdo. Núm. Exp. 115/2022.
Secreto. Proced. Ord. (Individual) Laboral Individual 1 Acdo. Núm. Exp. 965/2023.
Secreto. Proced. Ord. (Individual) Laboral Individual 1 Acdo. Núm. Exp. 993/2023.

LA SECRETARIA INSTRUCTORA
LIC. DIANA KARINA NERI VÁZQUEZ

SECRETARÍA "B"
ACUERDOS DEL 5 DE ABRIL DEL 2024

Secreto. Proced. Ord. (Individual) Laboral Individual 1 Acdo. Núm. Exp. 1376/2023.
Secreto. Proced. Ord. (Individual) Laboral Individual 1 Acdo. Núm. Exp. 1380/2023.
Secreto. Proced. Ord. (Individual) Laboral Individual 1 Acdo. Núm. Exp. 1402/2023.
Secreto. Proced. Ord. (Individual) Laboral Individual 1 Acdo. Núm. Exp. 1448/2023.
Secreto. Proced. Ord. (Individual) Laboral Individual 1 Acdo. Núm. Exp. 1452/2023.
Secreto. Proced. Ord. (Individual) Laboral Individual 1 Acdo. Núm. Exp. 320/2024.
Secreto. Proced. Ord. (Individual) Laboral Individual 1 Acdo. Núm. Exp. 330/2024.
Secreto. Proced. Ord. (Individual) Laboral Individual 1 Acdo. Núm. Exp. 672/2023.
Vale Total, S.A. de C.V. vs. Vázquez Valadéz Alberto Israel. Otros (Paraprocesales O. Voluntarios) Laboral Individual 1 Acdo. Núm. Exp. 288/2024.

EL SECRETARIO INSTRUCTOR
LIC. DANIEL VALDÉS ESCOBEDO

SEGUNDO TRIBUNAL LABORAL DE ASUNTOS INDIVIDUALES DE LA CIUDAD DE MÉXICO

SECRETARÍA "A"
ACUERDOS DEL 5 DE ABRIL DEL 2024

Acosta Vargas Tania Berenice vs. Imcs, Sociedad Anónima de Capital Variable, Research & Strategic Solutions, Sociedad Anónima de Capital Variable y Otro. Proced. Ord. (Individual) Laboral Individual Admisorio. 1 Acdo. Núm. Exp. 571/2024.
Álvarez Dávila Miriam vs. Bjd Soluciones Comerciales y Empresariales S.A. de C.V. Proced. Ord. (Individual) Laboral Individual Razón y Cedula. 1 Acdo. Núm. Exp. 219/2024.
Barraza Muñoz Rebeca vs. Garrido Martínez Ana Lilia. Proced. Ord. (Individual) Laboral Individual Razón y Cedula. 1 Acdo. Núm. Exp. 1419/2023.
Chávez Martínez Daniel vs. Daca 4pl, S.A. de C.V. y West Mex, S.A. de C.V. y Industrias Piagui, S.A. de C.V. Proced. Ord. (Individual) Laboral Individual Acuse Oficio. 1 Acdo. Núm. Exp. 1505/2023.
Cruz Carreño Lucina vs. Barrios Romero Verónica. Proced. Ord. (Individual) Laboral Individual Razón y Cedula. 1 Acdo. Núm. Exp. 1679/2023.
Cruz Cuevas Anggela María vs. Restaura Conservación Inmueble, S.A. de C.V. Proced. Ord. (Individual) Laboral Individual Desahoga Vista. 1 Acdo. Núm. Exp. 63/2024.
Cruz López Rocío Yadira vs. Lapi, S.A. de C.V. y Empresa Óptima de Soluciones y Talento 49, S.A. de C.V. Proced. Ord. (Individual) Laboral Individual Acuse Oficio. 1 Acdo. Núm. Exp. 109/2023.
Cástulo Jiménez Abigail vs. Cárcamo Hernández Abigail. Proced. Ord. (Individual) Laboral Individual Fecha Aud. Prelim. 1 Acdo. Núm. Exp. 773/2023.
De la Cruz Velázquez Félix vs. Opcal S.A. de C.V. Proced. Ord. (Individual) Laboral Individual Razón y Cedula. 1 Acdo. Núm. Exp. 787/2023.
De la Rosa Ramírez Gerardo vs. Autofinanciamiento México, S.A. de C.V. y Soluciones Empresariales del Valle, S.A. de C.V. y Dva Logística Integral Corporativa, S.A. de C.V. y Operadora Metropolitana de Personal, S.A. de C.V. y Pavia Martínez Marisela. Proced. Ord. (Individual) Laboral Individual Pruebs. en Contrario. 5 Acdos. Núm. Exp. 1457/2023.

SOLO CONSULTA

Domínguez Escobar Óscar vs. Imán Ingenieros en Mantenimiento Aplicado, S.A. de C.V. Proced. Ord. (Individual) Laboral Individual Razón y Cedula. 1 Acdo. Núm. Exp. 233/2024.

Estrada Arellano Veronica y Mejia Valdez Rogelio vs. Universidad Autónoma del Estado de México. Procedimiento Especial Laboral Individual Admisión. 1 Acuerdo en Exhorto. Núm. Exp. 601/2024

Flores González Susana vs. Mototransp, S.A. y Promonovedades, S.A. y Digital Guru, S.A. y Uline Shipping Supplies, S. de R. L. de C.V. y Calderón Isaac. Proced. Ord. (Individual) Laboral Individual Razón y Cedula. 5 Acdos. Núm. Exp. 1007/2023.

Forma Diseño Indsutrial S.A. de C.V. vs. Robles López Marco Polo. Otros (Paraprocesales O. Voluntarios) Laboral Individual Admisorio. 1 Acdo. Núm. Exp. 591/2024.

Fragoso Hernández Julio vs. Grupo J&J Asesoría y Servicios Profesionales en Seguridad Privada Logística e Investigación, S.A. de C.V, Proced. Ord. (Individual) Laboral Individual Desahoga Vista. 1 Acdo. Núm. Exp. 5/2024.

García Ibarra Adán vs. Printel, S.A. de C.V. Proced. Ord. (Individual) Laboral Individual Acuse Oficio. 1 Acdo. Núm. Exp. 343/2023.

García Montoya Luis Joaquín vs. Imperio Automotriz de Oriente, S.A. de C.V. y Nissan Imperio Tláhuacy Imperio de Oriente, S.A. de C.V. y Casarez Efraín. Proced. Ord. (Individual) Laboral Individual Contestación. 1 Acdo. Núm. Exp. 853/2023.

Garrido Villanueva Edgar Yamile vs. Axx Delicias Japonesas, S.A. de C.V. y Cortés Antonio. Proced. Ord. (Individual) Laboral Individual Acuse Oficio. 1 Acdo. Núm. Exp. 1623/2023.

Higareda Ávila Leonel vs. Casa Plarre, S.A. de C.V. y Med- Mex Profesionales en Administración de Rh, S.A. de C.V. y Rmcp del Centro, S.A. de C.V. y Cervantes Cobarruvias Adrián Glief y Saavedra Ramírez Fernando y Salazar Padilla- Romero Luis Ovidio. Proced. Ord. (Individual) Laboral Individual Razón y Cedula. 6 Acdos. Núm. Exp. 1489/2023.

Huescas Escandón Guadalupe vs. Encantos Arte Magico de México, S.A. de C.V. y Grupo Kassel, S.A. de C.V. y Plaza Oaxaca, S.A. de C.V. y Innovación Tecnológica para la Vivienda, S.A. de C.V. y Jiménez Díaz Verónica Patricia y Jiemenez Díaz Irma Adriana y Montilla Téllez Jacqueline. Proced. Ord. (Individual) Laboral Individual Razón y Cedula. 7 Acdos. Núm. Exp. 1879/2023.

Jasso Nájera Mónica vs. Centro de Desarrollo Infantil Comunitario Calmecac, A.C. y Vázquez Salgado María Asunción. Proced. Ord. (Individual) Laboral Individual Razón y Cedula. 1 Acdo. Núm. Exp. 15/2024.

Ledezma Sosa Claudia Ivette vs. Aerocomidas S.A. de C.V. y Chávez García Paola Carolina. Proced. Ord. (Individual) Laboral Individual Razón y Cedula. 2 Acdos. Núm. Exp. 1165/2023.

Luna Sandoval César Alberto vs. Consorcio Empresarial Century y Ledesma Heinrich Fabricio. Proced. Ord. (Individual) Laboral Individual Acuse Oficio. 1 Acdo. Núm. Exp. 905/2023.

Medel Calleja Miguel Ángel vs. Unión de Choferes Taxistas de Transportación Colectiva, A.C. Ruta Uno. Proced. Ord. (Individual) Laboral Individual Desahoga Vista. 1 Acdo. Núm. Exp. 109/2024.

Msbm vs. Arboleda 215, S.A. de C.V. y Drimas S. de R. L. de C.V. Proced. Ord. (Individual) Laboral Individual Acuse Oficio. 1 Acdo. Núm. Exp. 577/2023.

Nova Vallejo Gabriela vs. Servicios Técnicos de Cobranza, S.A. de C.V. Proced. Ord. (Individual) Laboral Individual Razón y Cedula. 1 Acdo. Núm. Exp. 145/2024.

Ortiz López Susana vs. Joad Limpieza y Servicios, S.A. de C.V. Proced. Ord. (Individual) Laboral Individual Acuse Oficio. 1 Acdo. Núm. Exp. 355/2023.

Padilla Aguirre José Luis vs. Dycsu, S.A. de C.V. y Revueltas Carrasco Marco Antonio y Parra González Jorge Mario y Grendys Konieezna Pawel Kentaro. Proced. Ord. (Individual) Laboral Individual Razón y Cedula. 1 Acdo. Núm. Exp. 781/2023.

Prevención de Riesgos y Seguridad Privada Ssia Cd. de México, S.A. de C.V. vs. Del Ángel García Omar. Otros (Paraprocesales O. Voluntarios) Laboral Individual Acuse Oficio. 1 Acdo. Núm. Exp. 1433/2023.

Rodríguez Quezada Salvador vs. Transportes Kasteloz, S.A. de C.V. Proced. Ord. (Individual) Laboral Individual Dada Req Ofs Sict Conagua. 1 Acdo. Núm. Exp. 25/2023.

Rodríguez Robles María Guadalupe vs. Industria Legna, S.A. de C.V. y y Lario Santoyo María del Pilar. Proced. Ord. (Individual) Laboral Individual Acuse Oficio. 2 Acdos. Núm. Exp. 211/2023.

Santana Bullon Patricia vs. Grupo Filoa, S.A. P. I de C.V. y Dix Neuf, S.A. de C.V. Proced. Ord. (Individual) Laboral Individual Acuse Oficio. 1 Acdo. Núm. Exp. 461/2023.

Suárez Coria Lilia vs. Organización Integral de Alarmas y Seguridad Privada, S.A. de C.V. y Prisa México S.A. de C.V. Proced. Ord. (Individual) Laboral Individual Acuse Oficio. 1 Acdo. Núm. Exp. 1079/2023.

Zascita de México S.A. de C.V. vs. Flores Hernández Jesús Donovan y Fernández García Jorge Alberto y Quintana Martín del Campo José Luis y Castro García Antonio y López Cruz Erik Mario y Flores Melchor Benito. Otros (Paraprocesales O. Voluntarios) Laboral Individual Acuse Oficio. 1 Acdo. Núm. Exp. 237/2023.

NO PUBLICADOS

Barrón Cruz Adriana vs. Distribuciones Andromeda, S.A. de C.V. Proced. Ord. (Individual) Laboral Individual Extrañ. 2 Acdos. Núm. Exp. 1535/2023.

Morales Benavides Gabriel vs. Analistas en Seguridad, S.A. de C.V. y Medina Piña Diana Lilia y Q. R. R. de la Fuente de Trabajo. Proced. Ord. (Individual) Laboral Individual Razón y Cedula. 2 Acdos. Núm. Exp. 1347/2023.

Moreno Galicia Mariela vs. Operadora Lmx, S. de R. L. de C.V. y Uber B. V. Proced. Ord. (Individual) Laboral Individual Acuse Oficio. 1 Acdo. Núm. Exp. 1543/2023.

Raygadas García Carolina vs. Unagra, S.A. de C.V. Sociedad Financiera Popular y Castillo Fernández Elvia. Proced. Ord. (Individual) Laboral Individual Rec. 1 Acdo. Núm. Exp. 1425/2023.

Rizo Ángeles Laura vs. Heroico Cuerpo de Bomberos del Distrito Federal hoy Ciudad de México. Proced. Especial Laboral Individual Razón y Cedula. 1 Acdo. Núm. Exp. 1787/2023.

EL SECRETARIO INSTRUCTOR
LIC. SERGIO ALEJANDRO ALONSO COLEXCUA

SECRETARÍA "B"
ACUERDOS DEL 5 DE ABRIL DEL 2024

Correa Carranza María Virginia vs. Comercializadora Cadena Maíz Tortilla Coyoacan, S.A. de C.V. Proced. Ord. (Individual) Laboral Individual Oficio Imss. 1 Acdo. Núm. Exp. 788/2023.

García Cano Gustavo vs. Tendencia Internacional S.A. de C.V. y Gilde Internacional S.A. de C.V. y Morales Uranga Gilda. Proced. Ord. (Individual) Laboral Individual Oficio Correo Colegiado. 1 Acdo. Núm. Exp. 368/2023.

González Escalante Alejandra vs. Ppe Systems, S.A. de C.V. Proced. Ord. (Individual) Laboral Individual Acuse Distrito. 1 Acdo. Núm. Exp. 408/2023.

Huanosta Flores Héctor Ulises vs. Factibilidad 5. 0, S.A. de C.V. y Mendoza Rubio Óscar Antonio. Proced. Ord. (Individual) Laboral Individual Oficio Correo Cnbv. 1 Acdo. Núm. Exp. 302/2023.

Linares Lazarini Ana Laura y Garduño Arista Guadalupe vs. Ingeniería y Construcciones Gabe, S.A. de C.V. y Becerra de Anda Gustavo. Proced. de Ejecc. Laboral Individual Convenio. 2 Acdos. Núm. Exp. 1516/2023.

Márquez Chávez Hugo César vs. Carrillo Zarazua Rubén Raúl y Montes Hernández Anaiz Viridiana. Proced. Ord. (Individual) Laboral Individual Remite Diverso Proveído. 4 Acdos. en Cuad. Amparo. Núm. Exp. 154/2022 Amparo Directo.

Padilla Sánchez Angie Gigiola vs. Comercializadora Circulo Cck, S.A. de C.V. y Operadora Circulo Cck, S.A. de C.V. Proced. Ord. (Individual) Laboral Individual Acuse Sat. 1 Acdo. Núm. Exp. 420/2023.

Quiahua Quiahua Alicia vs. Grupo Senatit, S.A. de C.V. y Suárez Irma. Proced. Ord. (Individual) Laboral Individual Oficio Correo Economia. 3 Acdos. Núm. Exp. 844/2023.

Resendiz Muñoz Rubén vs. Comisión Mexicana de Carreras de Caballos y Galgos, A.C. y Macedo Rivas Carlos Antonio y Pacheco Hinojosa Manuel Ignacio. Proced. Ord. (Individual) Laboral Individual Emplaz. de Demanda de Amparo a Comisión Mexicana de Carreras de Caballos y Galgos, A.C., Manuel Ignacio Pacheco Hinojosa y Carlos Antonio Macedo Rivas, Mediante Boletín Judicial. 1 Acdo. en Cuad. Amparo. Núm. Exp. 760/2023 Amparo Directo (Actor).

Vázquez Vergara Itzel vs. Talento Humano a la Vanguardia Frasa, S.A. de C.V. y Windiby de México, S. C. y Metrics. Proced. Ord. (Individual) Laboral Individual Oficio Correo Economia. 2 Acdos. Núm. Exp. 1362/2023.

SENTENCIA

Márquez Chávez Hugo César vs. Carrillo Zarazua Rubén Raúl y Montes Hernández Anaiz Viridiana. Proced. Ord. (Individual) Laboral Individual Sent. Def. Cumpl. Amp. 1 Sent. Núm. Exp. 154/2022

SOLO CONSULTA
SOLO CONSULTA
SOLO CONSULTA

AUDIENCIA

Cabriada Granados Carlos Eduardo vs. Synergo S. de R. L. de C.V. y Gersa Global Effort On Results S.A. de C.V. Acta Mínima de Aud. de Juic. Proced. Ord. (Individual) Laboral Individual. 1 Audiencia. Núm. Exp. 510/2023.

Miranda Rubí Laura vs. Consultores Asociados en Protección Privada Empresarial, S.A. de C.V. Acta Mínima de Aud. Prelim. Proced. Ord. (Individual) Laboral Individual. 1 Audiencia. Núm. Exp. 1010/2023.

Pérez Allec María Isabel vs. Bautista Ramírez Víctor Hugo. Acta Mínima de Aud. Prelim. Proced. Ord. (Individual) Laboral Individual. 1 Audiencia. Núm. Exp. 1238/2023.

Ramírez López Elizabeth Monserrat y Lozano Gallo María Cleotilde vs. Previsión Final, S.A. de C.V. y Asiut Servicios Funerarios S. de R. L. de C.V. Acta Mínima de Aud. Prelim. Proced. Ord. (Individual) Laboral Individual. 1 Audiencia. Núm. Exp. 1246/2023.

Sandoval Rodríguez Oswaldo vs. Distribuidora Gumaje, S.A. de C.V. y Economirugo, S.A. de C.V. Acta Mínima de Aud. de Juic. Proced. Ord. (Individual) Laboral Individual. 1 Audiencia. Núm. Exp. 440/2023.

Velázquez Pérez Israel vs. D' Amico Edwards Giamarco y Bella Di Papa, S.A. de C.V. Acta Mínima de Aud. Prelim. Proced. Ord. (Individual) Laboral Individual. 1 Audiencia. Núm. Exp. 1316/2023.

EL SECRETARIO INSTRUCTOR
LIC. ADRIÁN GUADALUPE MARTÍNEZ VIVAR

TERCER TRIBUNAL LABORAL DE ASUNTOS INDIVIDUALES DE LA CIUDAD DE MÉXICO

SECRETARÍA "A"
ACUERDOS DEL 5 DE ABRIL DEL 2024

Bissu Abogados S. C vs. Ruíz Molina Olivia Paulett. Proced. Ord. (Individual) Laboral Individual Vista. 1 Acdo. Núm. Exp. 767/2023.

Cabrera Mendoza Mario y Reyna Martínez Carlos Alberto vs. Federación de Futbol de Pueblos Originarios y Migrantes, S. C de R. L de C.V. Proced. Ord. (Individual) Laboral Individual Citatorio. 1 Acdo. en Cuad. Amparo. Núm. Exp. 95/2023 Amp. Actor.

Díaz Gutiérrez Melina vs. Kelly Services México, S.A. de C.V. Proced. Ord. (Individual) Laboral Individual Admite, Turnar Al Actuario. 1 Acdo. Núm. Exp. 1587/2023.

Galindo Mejía Sandra Laura vs. Centro Infantil de Rehabilitación Nutricional, Asociación Mexicana de la Cruz Blanca Neutral, I.A.P. Proced. Ord. (Individual) Laboral Individual Vista. 1 Acdo. Núm. Exp. 1361/2023.

García Trejo Carlos Alberto vs. Industrias Sola Basic, S.A. de C.V. y Catan Giovanelli Emilio. Proced. Ord. (Individual) Laboral Individual Citatorio. 1 Acdo. en Cuad. Amparo. Núm. Exp. 135/2023 Amp. Actor.

González Atlatenco Miguel Ángel vs. Rivas Espada Salvador Ricardo. Proced. Ord. (Individual) Laboral Individual Vista. 1 Acdo. Núm. Exp. 1547/2023.

Guillén Aguilar José Alberto vs. Combustibles Ecológicos Mexicanos, S.A. de C.V. y Brito Pulido Miguel Alejandro y Pastrana Gómez Verónica María. Proced. Ord. (Individual) Laboral Individual Vista. 1 Acdo. Núm. Exp. 1043/2023.

Lorenzo Hernández Marlú vs. Automotriz Casarpa S.A. de C.V. Proced. Ord. (Individual) Laboral Individual 1 Acdo. en Cuad. Amparo. Núm. Exp. 79/2022 Amp. Dem.

Pazarín Ayala María Sandra vs. Centro Pedagógico Anáhuac S. C. y Moreno Huerta Leticia Gisela. Proced. Ord. (Individual) Laboral Individual 1 Acdo. en Cuad. Amparo. Núm. Exp. 107/2023 Ind. 362/2024.

Publicidad Artistica de Impacto, S de R. L de C.V. vs. Vázquez Ochoa Gerardo Israel y Cano Escobar José Mario Eduardo. Otros (Paraprocesales O. Voluntarios) Laboral Individual Surte por Bole. 1 Acdo. Núm. Exp. 1023/2023.

Ramírez Herrera Dhamar Mariel vs. Consorcio Constructivo Maguey, S.A. de C.V. y Maguey Juárez Marco. Proced. Ord. (Individual) Laboral Individual Vista. 1 Acdo. Núm. Exp. 877/2023.

Secreto. Proced. Ord. (Individual) Laboral Individual 1 Acdo. Núm. Exp. 1179/2023.

Secreto. Proced. Ord. (Individual) Laboral Individual 1 Acdo. Núm. Exp. 571/2024.

Secreto. Proced. Ord. (Individual) Laboral Individual 1 Acdo. Núm. Exp. 577/2024.

Secreto. Proced. Ord. (Individual) Laboral Individual 1 Acdo. Núm. Exp. 591/2024.

Tiscareño Espitia María Eugenia vs. Bonilla Arauz Porfirio y Bonilla González Manuel y Bonilla González Verónica y Martínez Méndez Carlos Emilio y Torres Cruz Minerva y Corporativo Bonilla Gb, S.A. de C.V. y Pem de México, S.A. P. I. de C.V. Proced. Ord. (Individual) Laboral Individual Vista Con Replica e Incidente. 1 Acdo. Núm. Exp. 1039/2023.

SENTENCIA

Herrera Jaimes Cecilia vs. Bañuelos Ortega Ericka. Proced. Ord. (Individual) Laboral Individual Sent. Def. 1 Sent. Núm. Exp. 271/2023

AUDIENCIA

Herrera Jaimes Cecilia vs. Bañuelos Ortega Ericka. Proced. Ord. (Individual) Laboral Individual. 1 Audiencia. Núm. Exp. 271/2023.

NO PUBLICADOS

Vargas Márquez Alejandro vs. Grupo Parisina, S.A. de C.V. Proced. Ord. (Individual) Laboral Individual. 1 Audiencia. Núm. Exp. 97/2023.

EL SECRETARIO INSTRUCTOR
LIC. JORGE VALDÉS GÓMEZ

SECRETARÍA "B"
ACUERDOS DEL 5 DE ABRIL DEL 2024

Becerril Valencia Edgar vs. Ramírez Orozco Óscar. Proced. Ord. (Individual) Laboral Individual 1 Acdo. Núm. Exp. 24/2023.

Casasola Cruz Yolanda Emperatriz vs. La Calle del Vino, S.A. de C.V. Proced. Ord. (Individual) Laboral Individual 1 Acdo. Núm. Exp. 1684/2023.

Flores Espinosa María José vs. Yongxing International, S.A. de C.V. y Instituto Mexicano del Seguro Social. Proced. Ord. (Individual) Laboral Individual 1 Acdo. Núm. Exp. 238/2023.

García Castillo Israel vs. Calidad Tlahuac, S.A. de C.V. y Tláhuac Motors, S.A. de C.V. y Kamarunt Administración, S. C. y Erkingt, S. C. Proced. Ord. (Individual) Laboral Individual 1 Acdo. Núm. Exp. 272/2023.

González González Celina vs. Liceo Herbart, S. C. y González Cuapio Juan Antonio y González Cuapio Luis Alberto y González Cuapio Daniel. Proced. Ord. (Individual) Laboral Individual 1 Acdo. Núm. Exp. 1568/2023.

Hernández Moreno Antonio vs. Soluciones Globales Itos de México, S.A. de C.V. Proced. Ord. (Individual) Laboral Individual 1 Acdo. Núm. Exp. 430/2024.

Magaña Martínez Jonathan Leopoldo vs. Red de Transporte de Pasajeros de la Ciudad de México. Proced. Ord. (Individual) Laboral Individual 1 Acdo. Núm. Exp. 590/2023.

Martínez Martínez María Sujey vs. Clean Made Servicios Integrales de Limpieza, S.A. de C.V. y Artículos Deportivos Decathlon, S.A. de C.V. Proced. Ord. (Individual) Laboral Individual 1 Acdo. Núm. Exp. 96/2024.

Montaño Villeda Alberto vs. Profuturo Gnp, S.A. de C.V. y Sofom E. N. R. y Grupo Profuturo, S.A. B. de C.V. y Profuturo Afore, S.A. de C.V. y Fondo Profuturo Cp, S.A. de C.V. y Siefore y Fondo Profuturo Lp, S.A. de C.V. y Siefore. Proced. Ord. (Individual) Laboral Individual 1 Acdo. Núm. Exp. 428/2024.

Reyes Segolla Héctor vs. Consorcio Gasolinero Plus, S.A. de C.V. y Hidrosina Plus, S.A. P. I de C.V. y Desarrolladora de Combustible, S.A. de C.V. y Servicios Técnicos Plus, S.A. de C.V. y Cortés Plascencia Guillermo. Proced. Ord. (Individual) Laboral Individual 1 Acdo. Núm. Exp. 1162/2023.

Salmerón Velásquez Carlos vs. Consultoría Payer S.A. de C.V. Proced. Ord. (Individual) Laboral Individual 1 Acdo. Núm. Exp. 598/2024.

Secreto. Proced. Ord. (Individual) Laboral Individual 1 Acdo. Núm. Exp. 390/2023.

Vargas Morgado Ericka vs. Orozco de la Cruz Mario. Proced. Ord. (Individual) Laboral Individual 1 Acdo. Núm. Exp. 1220/2023.

Vázquez Vázquez José vs. Fisión, S.A. de C.V. y Castillo Aguilar Gustavo y Cervantes del Ángel Gustavo y Espinoza Cabrera Francisco. Proced. Ord. (Individual) Laboral Individual 1 Acdo. Núm. Exp. 2/2023.

SENTENCIA

Clavellina Nájera Cristina vs. Inmobiliaria Vigalicia, S.A. de C.V. Proced. Ord. (Individual) Laboral Individual Sent. Def. 1 Sent. Núm. Exp. 184/2023

SOLO CONSULTA
SOLO CONSULTA
SOLO CONSULTA

AUDIENCIA
Clavellina Nájera Cristina vs. Inmobiliaria Vigalicia, S.A. de C.V. Proced. Ord. (Individual) Laboral Individual. 1 Audiencia. Núm. Exp. 184/2023.

EL SECRETARIO INSTRUCTOR
LIC. MILTON HERNÁNDEZ RAMÍREZ

CUARTO TRIBUNAL LABORAL DE ASUNTOS INDIVIDUALES DE LA CIUDAD DE MÉXICO

SECRETARÍA "A"
ACUERDOS DEL 5 DE ABRIL DEL 2024

Badillo Fuentes Esperanza vs. Ramírez Reyes Carlota Martina Irma. Proced. Ord. (Individual) Laboral Individual Requerimiento Informe Previo (48 Hrs). 1 Acdo. Núm. Exp. 1017/2023 Amparo 666/2024.
Bautista Lucas Edgar vs. Operadora Central de Estacionamientos S.A. P. I. de C.V. y Sercoff Especialistas en Servicios Contables, Financieros y Fiscales, Scp y Maryel Consultoría de Negocios, S.A. de C.V. y Work Kabah y Vanguard Operational Lsc, S.A. de C.V. y Jell Administrativos, S.A. de C.V. y Servicios Corporativos para Estacionamientos. Proced. Ord. (Individual) Laboral Individual Prevención. 1 Acdo. Núm. Exp. 525/2024.
Bernal Ortiz Mara Yéssica y Bernal Ortiz Gyalid Michael vs. Cave Electromecanica, S.A. de C.V. Proced. Ord. (Individual) Laboral Individual Contestación a la Demanda. 1 Acdo. Núm. Exp. 1497/2023.
González González José Carlos vs. Adamantium Private Security Service, S. de R. L. de C.V. Proced. Ord. (Individual) Laboral Individual Desahogo de Prevención. 1 Acdo. Núm. Exp. 1399/2023.
Grugar Industrial, S.A. de C.V. vs. Alonso Hernández Ricardo. Otros (Paraprocesales O. Voluntarios) Laboral Individual Desechamiento por Falta de Personalidad. 1 Acdo. Núm. Exp. 579/2024.
Jaramillo Álamo Ma. Guadalupe vs. P y R Asesores S. C. y Portilla Asesores S. C. y Otros. Proced. Ord. (Individual) Laboral Individual Admisión. 1 Acdo. Núm. Exp. 463/2024.
Jiménez López Evelyn vs. Farmacias Similares, S.A. de C.V. y González Torres Víctor y Vázquez Aban Verónica Hayde y Villegas Vidal Israel. Proced. Ord. (Individual) Laboral Individual Contestación Demanda. 1 Acdo. Núm. Exp. 1641/2023.
Kiimak May S.A. de C.V. vs. Yllescas Aguilar Karla Alicia. Otros (Paraprocesales O. Voluntarios) Laboral Individual Admisión. 1 Acdo. Núm. Exp. 519/2024.
Martínez González Elizabeth vs. La Casa de Los Abuelos el Dorado, S.A. de C.V. Proced. Ord. (Individual) Laboral Individual Contestación a la Demanda. 1 Acdo. Núm. Exp. 1859/2023.
Matus Rodríguez Jesús Alejandro vs. Coorporativo Drean S.A. de C.V. y Otros. Proced. Ord. (Individual) Laboral Individual Admisión. 1 Acdo. Núm. Exp. 567/2024.
Mendoza Bernal Daniela Estepania vs. Unión de Permisionarios de Servicios Colectivos de Azcapotzalco, A.C. (Ruta 23). Proced. Ord. (Individual) Laboral Individual Prevención Actora. 1 Acdo. Núm. Exp. 257/2024.
Moteles Unidos S.A. de C.V. vs. Malo Moro Óscar Adrián. Otros (Paraprocesales O. Voluntarios) Laboral Individual Admisión. 1 Acdo. Núm. Exp. 529/2024.
Parodi Mata Víctor Francisco vs. Arab Seguridad Privada S.A. de C.V. Proced. Ord. (Individual) Laboral Individual Admisión. 1 Acdo. Núm. Exp. 557/2024.
Pedro Montesinos Celia Gabriela vs. El Financiero Marketing, S.A. de C.V. y Neridyne, S.A. de C.V. y Unity Consulting Power, S.A. de C.V. y Job Roster, S.A. de C.V. y Servicios Especializados Quenting, S.A. de C.V. y Rolinava, S.A. de C.V. y Maryel Consultoría de Negocios, S.A. de C.V. y Servicios y Asesorías Tismic y Arroyo Rodríguez Manuel de Jesús y Sierra Mancilla Pedro y López Buitrón Jaime Domingo y Rodríguez Coutiño Laura Lesbia y Montaño Zúñiga Gabriela y Dagnino Ibáñez Tania. Proced. Ord. (Individual) Laboral Individual Denuncia y Ratif. de Convenio. 1 Acdo. Núm. Exp. 699/2023.
Rocha Hernández Marcela vs. Grupo Gayosso, S.A. de C.V. y Tiempo y Vida, S.A. de C.V. y Pérez Víctor Hugo y González Arturo. Proced. Ord. (Individual) Laboral Individual Dem. Formula Contrarréplica. 1 Acdo. Núm. Exp. 1147/2023.
Sánchez Trejo Yuriko Mizue vs. Agrupación de Guias, Choferes y Prestadores de Servicios Turísticos de la República Mexicana, S. C. y Pérez Santiago Alfredo y Delgado Valdivieso Gerardo y Plaza Pozos Fernando. Proced. Ord. (Individual) Laboral Individual Contrarréplica. 1 Acdo. Núm. Exp. 1233/2023.
Tata Consultancy Services de México, S.A. de C.V. vs. Martínez Nieto José Alejandro. Otros (Paraprocesales O. Voluntarios) Laboral Individual Admisión de Proced. Paraprocesal X Exhorto. 1 Acdo. Núm. Exp. 565/2024.
Tavares Martínez Karla Elizabeth vs. Logistics Service Yanvin, S.A. de C.V. Proced. Ord. (Individual) Laboral Individual Actora Formula Réplica. 1 Acdo. Núm. Exp. 1953/2023.
Trejo Alvarez Litzy Vanessa vs. Colorfast, S.A. de C.V. Proced. Ord. (Individual) Laboral Individual Admisión. 1 Acdo. Núm. Exp. 523/2024.
Vázquez Sánchez López María del Carmen vs. Afore Banamex, S.A. de C.V. Proced. Especial Laboral Individual Oficio 4317/2024 de Cct 20/2024. 1 Acdo. Núm. Exp. 175/2024.
AUDIENCIA
Castellanos Santillán Darwing vs. Técnicas Especiales para la Construcción S.A. de C.V. y Villaseñor Arturo. Acta Mínima de Aud. Prelim. Proced. Ord. (Individual) Laboral Individual. 1 Audiencia. Núm. Exp. 697/2023.
Ponce Cuevas José Luis vs. El Efectivo de Sonora, S.A. de C.V. Aclara Acta Mínima Prelim. Proced. Ord. (Individual) Laboral Individual. 1 Audiencia. Núm. Exp. 921/2023.
Pulido Montes Francisco Javier vs. Tsem Seguridad Privada, S.A. de C.V. Acta Mínima de Aud. Prelim. Proced. Ord. (Individual) Laboral Individual. 1 Audiencia. Núm. Exp. 499/2023.

LA SECRETARIA INSTRUCTORA
LIC. ANEVI LUCILA LIRA HERNÁNDEZ

SECRETARÍA "B"
ACUERDOS DEL 5 DE ABRIL DEL 2024

Castillejos Navarro Laura vs. Intercam, S.A. Proced. Especial Laboral Individual Cumplimeinto de Sentencia. 1 Acdo. Núm. Exp. 472/2023.
Castro González Leonor Isela vs. First Cash S.A. de C.V. y Otro. Proced. Ord. (Individual) Laboral Individual Acdo. Se Ordena Dilig. Exh. para Emplazamiento. 1 Acdo. Núm. Exp. 558/2024 Exh. Interno 118/2024.
Chávez Ángeles Eduardo David vs. Guerra Wong & Asociados Abogados, S. C. y Guerra Wong Rodrigo Ismael y Guerra Wong Magdalena. Proced. Ord. (Individual) Laboral Individual Acdo. Prevención Ordinario. 1 Acdo. Núm. Exp. 454/2024 Indemnización.
Flores Huerta Luis Alfredo vs. Adloazh S.A. de C.V. Proced. Ord. (Individual) Laboral Individual Acdo. Se Ordena Dilig. Exh. para Emplazamiento. 1 Acdo. Núm. Exp. 542/2024 Exh. Interno 117/2024.
García Martínez Ana María y Rodríguez Rivera Laura y Cruz Rodríguez Brandon Leo vs. Grupo Constructor Me Domai, S.A. de C.V. y Top Securus, S.A. de C.V. y Islas Rodriguez Angel Juan y Ayrh Administrador de Recursos Humanos, S.A. de C.V. y Andraca Dumit René Gaston y Grupo de Seguridad Privada Pryse de México, S.A. de C.V. Proced. Ord. (Individual) Laboral Individual Acdo. Admisión y Se Ordena Emplazar. 1 Acdo. Núm. Exp. 534/2024 Reinstalación.
Hernández Camacho Guillermina vs. Castaño Zorrilla Héctor Octavio y Castaño Zorrilla Alberto y Inéspo, S. C. Proced. Ord. (Individual) Laboral Individual Acdo. Admisión y Se Ordena Emplazar. 1 Acdo. Núm. Exp. 452/2024 Indemnización.
López López Rubicela vs. Cmg Soluciones Btl S.A. de C.V. y Otros. Proced. Ord. (Individual) Laboral Individual Acdo. Se Ordena Dilig. Exh. para Emplazamiento. 1 Acdo. Núm. Exp. 568/2024 Exh. Interno 119/2024.
López Cruz Daniel vs. Nuevos Servicios Administrativos, S. C. Proced. Ord. (Individual) Laboral Individual Acdo. Prevención Ordinario. 1 Acdo. Núm. Exp. 532/2024.

SOLO CONSULTA
SOLO CONSULTA
SOLO CONSULTA

Maldonado Luna Fátima vs. Laboratorio Químico Clunico Azteca, S.A. P. I. de C.V. Proced. Ord. (Individual) Laboral Individual Acdo. Admisión y Se Ordena Emplazar. 1 Acdo. Núm. Exp. 540/2024 Indemnización.

Mejía Granados Luis Arturo vs. Grupo International Private Security de México, S.A. de C.V. Proced. Ord. (Individual) Laboral Individual Cump. de Convn. y Archivo. 1 Acdo. Núm. Exp. 1674/2023 Indemnización.

Mino Gómez Sandra Luz vs. Hot Set Filmaciones, S.A. de C.V. Proced. Ord. (Individual) Laboral Individual Cump. de Convenio. 1 Acdo. Núm. Exp. 544/2023 Indemnización.

Márquez Jiménez Eduardo vs. Gl Desarrollos Inmobiliarios y Martínez Ortiz José Antonio. Proced. Ord. (Individual) Laboral Individual Acdo. Admisión y Se Ordena Emplazar. 1 Acdo. Núm. Exp. 560/2024 Indemnización.

Ramos Delgado Lorenza vs. Fopro Solutions, S.A. P. I. de C.V. Proced. Ord. (Individual) Laboral Individual 1 Acdo. Núm. Exp. 1630/2023 Reinstalación.

Rincón Martínez Juan Manuel vs. Miura Servicios de Seguridad Privada, S.A. de C.V. Proced. Ord. (Individual) Laboral Individual Acdo. Admisión y Se Ordena Emplazar. 1 Acdo. Núm. Exp. 450/2024 Reinstalación.

Secreto. Proced. Ord. (Individual) Laboral Individual Acdo. Admisión y Se Ordena Emplazar. 1 Acdo. Núm. Exp. 544/2024 Indemnización.

Secreto. Proced. Ord. (Individual) Laboral Individual Acdo. Admisión y Se Ordena Emplazar. 1 Acdo. Núm. Exp. 546/2024 Reinstalación.

Vázquez Alvarado Jonathan vs. Firstsource Solutions México S. de R. L. de C.V. Proced. Ord. (Individual) Laboral Individual Replica y Vista para Contrarréplica. 1 Acdo. Núm. Exp. 654/2023 Reinstalación.

Zavala Hernández Yoshie Itsmi Elizabeth vs. Instituto de Capacitación para el Trabajo de la Ciudad de México. Proced. Ord. (Individual) Laboral Individual Acdo. Admisión y Se Ordena Emplazar. 1 Acdo. Núm. Exp. 508/2024 Reinstalación.

AUDIENCIA

Campos Lozada Mónica vs. Universidad Pedregal del Sur, S. C. Proced. Ord. (Individual) Laboral Individual. 1 Audiencia. Núm. Exp. 720/2023 Reinstalación.

Suárez Pérez Paulina vs. Macmillan Educación, S.A. de C.V. Aud. Prelim. Proced. Ord. (Individual) Laboral Individual. 1 Audiencia. Núm. Exp. 840/2023 Pago Prestaciones.

EL SECRETARIO INSTRUCTOR
LIC. IVÁN BARRERA RODRÍGUEZ

QUINTO TRIBUNAL LABORAL DE ASUNTOS INDIVIDUALES DE LA CIUDAD DE MÉXICO

SECRETARÍA "A"
ACUERDOS DEL 5 DE ABRIL DEL 2024

Barajas Sánchez Tomás Javier vs. Laureate Education Inc. México y Universidad Tecnológica de México, S. C. y Universidad Tecnológica de México Online y Universidad Tecnológica de México, S. C. (Campus Ecatepec). Proced. Ord. (Individual) Laboral Individual Desistimiento. 1 Acdo. Núm. Exp. 117/2022.

Herrera Saavedra Rubén vs. Adovalora Global Loss Adjunters México, S.A. de C.V. y Hernández Rodríguez Erik David. Proced. Ord. (Individual) Laboral Individual Desistimiento Con Pago de Gratificación. 1 Acdo. Núm. Exp. 581/2023.

Martín Soto Fidel vs. Santander Inclusión Financiera, S.A. de C.V. Sofom Er (Tuiio). Proced. Ord. (Individual) Laboral Individual Girar Oficio a la Cnbv. 1 Acdo. Núm. Exp. 415/2023.

Meza Guerrero Mario Iván vs. Engineering And Services Jf, S.A. de C.V. y Franco Aguirre Jackeline. Proced. Ord. (Individual) Laboral Individual Pago de Convenio. 1 Acdo. Núm. Exp. 957/2023.

Torres Trujillo Juan de Dios. Proced. Ord. (Individual) Laboral Individual Prevención. 1 Acdo. Núm. Exp. 605/2024.

NO PUBLICADOS

Aguilar Cruz Yolanda vs. Delgado Limón Sergio y Mateos Pérez Ma Justina y Delgado Mateos Josué. Proced. Especial Laboral Individual Contrarreplica Se Señala Aud. Preliminar. 1 Acdo. Núm. Exp. 1200/2023.

AUDIENCIA NO PUBLICADOS

Secreto. Acta Minima Preliminar. Se Suspende Hasta Emplazar Al Tercer Interesado. Proced. Ord. (Individual) Laboral Individual. 1 Audiencia. Núm. Exp. 729/2023.

EL SECRETARIO INSTRUCTOR
LIC. MARTÍN GUTIÉRREZ DEL MONTE

SECRETARÍA "B"
ACUERDOS DEL 5 DE ABRIL DEL 2024

Alva Ortigoza Ana Lilia vs. Lens Best, S.A. de C.V. Proced. Ord. (Individual) Laboral Individual Admis. a Procedimiento. 1 Acdo. Núm. Exp. 470/2024.

Arista Luna Virginia vs. Rollimp Servicios, S.A. de C.V. Proced. Ord. (Individual) Laboral Individual Admis. a Procedimiento. 1 Acdo. Núm. Exp. 552/2024.

Cruz Gutiérrez Carlos vs. Estafeta Mexicana, S.A. de C.V. Proced. Ord. (Individual) Laboral Individual Pago de Convenio. 1 Acdo. Núm. Exp. 330/2023 Exhorto.

De la Mora Pérez Xavier vs. It & Healthcare, S.A. de C.V. Proced. Ord. (Individual) Laboral Individual Admis. a Procedimiento. 1 Acdo. Núm. Exp. 374/2024.

Dhl Metropolitan Logistics, S. C, México, S.A. de C.V. vs. Ortiz Haro Alejandra. Otros (Paraprocesales O. Voluntarios) Laboral Individual No Desahoga Requerimiento y Se Ordena Turnar Al Archivo General. 1 Acdo. Núm. Exp. 986/2023.

Díaz Martínez Verónica vs. Comercializadora Farmacéutica de Chiapas, S.A. P. I. de C.V. Proced. Ord. (Individual) Laboral Individual Admis. a Procedimiento. 1 Acdo. Núm. Exp. 478/2024.

Díaz Rodríguez Brenda vs. Autotransportes Metropolitanos del Oriente Perifercio, S.A. de C.V. Proced. Ord. (Individual) Laboral Individual Acta Mínima de Aud. de Juicio. 1 Acdo. Núm. Exp. 992/2023.

Hernández Juárez Daniel vs. Impulso Btl, S.A. de C.V. Proced. Ord. (Individual) Laboral Individual Admis. a Procedimiento. 1 Acdo. Núm. Exp. 480/2024.

Hernández Urbina Omar Isai vs. Dreidel Interactive, S.A. de C.V. Proced. Especial Laboral Individual Se Admite Proced. Especial. 1 Acdo. Núm. Exp. 318/2024.

Mandujano Muñoz Juan vs. Administradora de Restaurantes Taquearte, S.A. de C.V. Proced. Ord. (Individual) Laboral Individual No Desahoga Térm. y Se Ordena Turnar Los Autos Al Archivo General. 1 Acdo. Núm. Exp. 2/2023.

Martínez Mercado Mauricio vs. Servicios de Logística Especializada Fjb, S.A. de C.V. y Rinconcillo Julio César. Proced. Ord. (Individual) Laboral Individual Admis. a Procedimiento. 1 Acdo. Núm. Exp. 482/2024.

Ramírez Ramos Pablo Ricardo vs. Rally Logistics Consulting, S.A. de C.V. y Supertrack, S.A. de C.V. y Sears Operadora México, S.A. de C.V. Proced. Ord. (Individual) Laboral Individual Agregar Ced. y Razón de Notificación. 1 Acdo. Núm. Exp. 198/2024.

Secreto. Proced. Ord. (Individual) Laboral Individual Admis. a Procedimiento. 1 Acdo. Núm. Exp. 472/2024.

Secreto. Proced. Ord. (Individual) Laboral Individual Admis. a Procedimiento. 1 Acdo. Núm. Exp. 476/2024.

Secreto. Proced. Ord. (Individual) Laboral Individual Convn. y Pago. 1 Acdo. Núm. Exp. 1448/2023.

Secreto. Proced. Ord. (Individual) Laboral Individual Convn. y Pago. 1 Acdo. Núm. Exp. 1874/2023.

Vargas Ávila Ana María vs. Magce Servicios, S.A. de C.V. y Acosto García Mauricio. Proced. Ord. (Individual) Laboral Individual No Desahoga Térm. la Parte Actora y Se Ordena Turnar Los Autos Al Archivo General. 1 Acdo. Núm. Exp. 636/2023.

SENTENCIA

Hernández Velázquez Carolina vs. Estrategia y Administración Ejecutiva, S.A. de C.V. y Gerencia Integral 2000, S.A. de C.V. Proced. Ord. (Individual) Laboral Individual Sent. 1 Sent. Núm. Exp. 972/2023

AUDIENCIA

Hernández Velázquez Carolina vs. Estrategia y Administración Ejecutiva, S.A. de C.V. y Gerencia Integral 2000, S.A. de C.V. Acta Mínima de Aud. de Juic. Proced. Ord. (Individual) Laboral Individual. 1 Audiencia. Núm. Exp. 972/2023.

EL SECRETARIO INSTRUCTOR
LIC. EDGAR GARCÍA BARRERA

SOLO CONSULTA
SOLO CONSULTA
SOLO CONSULTA

SEXTO TRIBUNAL LABORAL DE ASUNTOS INDIVIDUALES DE LA CIUDAD DE MÉXICO

SECRETARÍA "A"
SIN RESOLUCIONES

SECRETARÍA "B"
ACUERDOS DEL 5 DE ABRIL DEL 2024

Morales Pailles Daniela vs. Ncubo Capital, S.A. P. I. de C.V. y Rh Capital en Movimiento S.A. de C.V. Proced. Ord. (Individual) Laboral Individual Plantilla de Liquidación. 1 Acdo. Núm. Exp. 108/2022.
Secreto. Otros (Paraprocesales O. Voluntarios) Laboral Individual Paraprocesal. 1 Acdo. Núm. Exp. 1304/2023.
Secreto. Otros (Paraprocesales O. Voluntarios) Laboral Individual Paraprocesal. 1 Acdo. Núm. Exp. 1390/2023.
Secreto. Proced. Ord. (Individual) Laboral Individual Auto Radicación. 1 Acdo. Núm. Exp. 1656/2023.
Secreto. Proced. Ord. (Individual) Laboral Individual Auto Radicación. 1 Acdo. Núm. Exp. 166/2024.
Secreto. Proced. Ord. (Individual) Laboral Individual Prevención. 1 Acdo. Núm. Exp. 1682/2023.
Secreto. Proced. Ord. (Individual) Laboral Individual Auto Radicación. 1 Acdo. Núm. Exp. 1716/2023.
Secreto. Proced. Ord. (Individual) Laboral Individual Prevención. 1 Acdo. Núm. Exp. 1760/2023.
Secreto. Proced. Ord. (Individual) Laboral Individual Prevención. 1 Acdo. Núm. Exp. 1762/2023.
Secreto. Proced. Ord. (Individual) Laboral Individual Prevención. 1 Acdo. Núm. Exp. 1770/2023.
Secreto. Proced. Ord. (Individual) Laboral Individual Prevención. 1 Acdo. Núm. Exp. 1774/2023.
Secreto. Proced. Ord. (Individual) Laboral Individual Prevención. 1 Acdo. Núm. Exp. 1820/2023.
Secreto. Proced. Ord. (Individual) Laboral Individual Prevención. 1 Acdo. Núm. Exp. 1832/2023.
Secreto. Proced. Ord. (Individual) Laboral Individual Auto Radicación. 1 Acdo. Núm. Exp. 1864/2023.
Secreto. Proced. Especial Laboral Individual Auto Radicación. 1 Acdo. Núm. Exp. 1930/2023.
Secreto. Proced. Ord. (Individual) Laboral Individual Prevención. 1 Acdo. Núm. Exp. 1952/2023.
Secreto. Proced. Ord. (Individual) Laboral Individual Auto Radicación. 1 Acdo. Núm. Exp. 1960/2023.
Secreto. Proced. Ord. (Individual) Laboral Individual Prevención. 1 Acdo. Núm. Exp. 1966/2023.
Secreto. Proced. Ord. (Individual) Laboral Individual Auto Radicación. 1 Acdo. Núm. Exp. 354/2024.
Secreto. Proced. Ord. (Individual) Laboral Individual Auto Radicación. 1 Acdo. Núm. Exp. 356/2024.
Secreto. Proced. Ord. (Individual) Laboral Individual Auto Radicación. 1 Acdo. Núm. Exp. 358/2024.
AUDIENCIA
Hernández Cortés Miriam Ángeles vs. American Express Company México, S.A. de C.V. Acta Mínima de Aud. Prelim. Proced. Ord. (Individual) Laboral Individual. 1 Audiencia. Núm. Exp. 460/2023.

LA SECRETARIA INSTRUCTORA
LIC. MAURA LIZETH AGUILAR QUEZADA

SÉPTIMO TRIBUNAL LABORAL DE ASUNTOS INDIVIDUALES DE LA CIUDAD DE MÉXICO

SECRETARÍA "A"
ACUERDOS DEL 5 DE ABRIL DEL 2024

De la Luz Avelino Petra Silvia vs. González Flores Rosa Delia. Proced. Ord. (Individual) Laboral Individual Se Ordena Girar Oficios para Investigación de Domicilio. 1 Acdo. Núm. Exp. 871/2023.
Huacuja Durán Yirla Esperanza vs. Gonaja, S.A. S. de C.V. Proced. de Ejecc. Laboral Individual Acdo. Correspondiente Al 21 de Marzo del 2024/Se Ordena Oficio a la Cnbv/Bla/L. 1 Acdo. Núm. Exp. 1237/2023.
Secreto. Proced. Ord. (Individual) Laboral Individual Se Desahoga Prevención y Se Admite. 1 Acdo. Núm. Exp. 401/2024.
Tabares Juárez Correu Sonny vs. Prestadora de Servicios Ciclomart, S.A. P. I. de C.V. Sociedad Financiera de Objeto Múltiple. Proced. Ord. (Individual) Laboral Individual Contestación de Demanda/Término para Réplica/Bza- Bld/2204. 1 Acdo. Núm. Exp. 1029/2023.
Velasco Cervantes Hugo vs. Velement, S.A. de C.V. Proced. Ord. (Individual) Laboral Individual Contestación de Demanda/Término para Réplica/Bla- Bzd/2204. 1 Acdo. Núm. Exp. 1055/2023.
SENTENCIA
García García Sergio vs. Dexter Group Milenio, S.A. de C.V. Proced. Ord. (Individual) Laboral Individual Sent. Cump. Amparo 1 Sent. Núm. Exp. 201/2023
AUDIENCIA
López Dámaso Leonel vs. Peralta Casares Óscar Eduardo y Jiménez Díaz Fernando y Rebollo Reséndiz Ricardo y Peralta Navarrete Óscar y Cortés Álvarez Mauricio y Ahumada Chávez José Fernando y Peralta Casares Carlos Gerardo y Peralta Navarrete Óscar Eugenio y Soluciones de Logística Gmi, S.A. P. I. de C.V. y Innovaciones y Nuevos Caminos de Liderazgo Gamma, S.A. de C.V. y Ideal Contables y Fiscales, S.A. de C.V. y Tecnología Eléctrica en Instalaciones, S.A. P. I. de C.V. y Integra, Instalación y Construcción, S.A. P. I. de C.V. y Grupo Manufacturero Industrial Gmi, Sociedad Anónima Promotora de Inversión de Capital Variable y Grupo Metal Intra, S.A. P. I. de C.V. y Álvarez Alfonso y Torralva Saúl. Acta Mínima de Aud. Prelim. Proced. Ord. (Individual) Laboral Individual. 1 Audiencia. Núm. Exp. 459/2023.

LA SECRETARIA INSTRUCTORA
LIC. RUTH MORALES NÚÑEZ

SECRETARÍA "B"
ACUERDOS DEL 5 DE ABRIL DEL 2024

Bonilla Uribe Teresa de Jesús vs. Intercam, S.A. Proced. Ord. (Individual) Laboral Individual Cuad. de Amp. Indirecto. 1 Acdo. en Cuad. Amparo. Núm. Exp. 646/2023 Indirecto (Juicio de Amparo 903/2024).
Heroico Cuerpo de Bomberos de la Ciudad de México vs. Díaz Pérez Julio César. Otros (Paraprocesales O. Voluntarios) Laboral Individual No Tramite. 1 Acdo. Núm. Exp. 318/2024.
Internacional Latinoamericana de Servicios S.A. de C.V. vs. Barradas Lozada Abraham. Otros (Paraprocesales O. Voluntarios) Laboral Individual Se Archiva. 1 Acdo. Núm. Exp. 312/2024.
Mayorga Saucedo Jesús Antonio vs. Red de Transporte de Pasajeros de la Ciudad de México. Proced. Ord. (Individual) Laboral Individual Archivo. 1 Acdo. Núm. Exp. 324/2024.
Pedrero Hernández Gabriela vs. Instituto de Educación Media Superior del Distrito Federal y Instituto de Seguridad y Servicios Sociales de Los Trabajadores del Estado. Proced. Ord. (Individual) Laboral Individual Se Declina Competencia. 1 Acdo. Núm. Exp. 1874/2023.
Secreto. Proced. Ord. (Individual) Laboral Individual Se Admite y Se Emplaza. 1 Acdo. Núm. Exp. 302/2024.
Secreto. Proced. Ord. (Individual) Laboral Individual Se Previene. 1 Acdo. Núm. Exp. 306/2024.
Vázquez Pérez Samuel vs. Sellgrow Promotions S.A. de C.V. Proced. Ord. (Individual) Laboral Individual Acdo. de Archivo. 1 Acdo. Núm. Exp. 1690/2023.
AUDIENCIA
Medellín Álvarez Jorge David vs. Seguridad Privada Ejecutiva Carlitos, S.A. de C.V. Acta Mínima de Aud. Prelim. Proced. Ord. (Individual) Laboral Individual. 1 Audiencia. Núm. Exp. 386/2023.

LA SECRETARIA INSTRUCTORA
LIC. MARÍA GUADALUPE TORRES ISLAS

OCTAVO TRIBUNAL LABORAL DE ASUNTOS INDIVIDUALES DE LA CIUDAD DE MÉXICO

SECRETARÍA "A"
ACUERDOS DEL 5 DE ABRIL DEL 2024

Altstetten, S.A. P. I. de C.V. vs. Vives Saldaña Mario Ricardo. Otros (Paraprocesales O. Voluntarios) Laboral Individual 1 Acdo. Núm. Exp. 291/2024.

SOLO CONSULTA

Álvarez Reyes María Cristina vs. González Albarrán Gabriela. Proced. Ord. (Individual) Laboral Individual 1 Acdo. Núm. Exp. 535/2023.
Castañeda Lagunas Yurian Viridiana vs. Prometo Agente de Seguros y Fianzas, S.A. de C.V. y Merullo Jr Joseph Paul. Proced. Ord. (Individual) Laboral Individual 1 Acdo. Núm. Exp. 1233/2023.
Cruz Lira Lucía vs. Grupo Profesional Planeación y Proyectos S.A. de C.V. Proced. Especial Laboral Individual Exhorto. 1 Acdo. Núm. Exp. 1827/2023.
García Rabadán Mayra vs. Ama Abogados, S. C. y Acevedo Mondragón Abogados, S. C. Proced. Ord. (Individual) Laboral Individual Desistimiento. 1 Acdo. Núm. Exp. 841/2023.
Guadalupe Remigio Antonio vs. Exmape de México S.A. de C.V. y Pparkadministración S.A. de C.V. Proced. Especial Laboral Individual Exhorto. 1 Acdo. Núm. Exp. 1647/2023.
Iglesias Valdez José Herecleo vs. Sánchez Automotriz S.A. de C.V. y/o Otros. Proced. Ord. (Individual) Laboral Individual Exhorto. 1 Acdo. Núm. Exp. 1837/2023.
López Paredes Joel vs. Procesos de Ingeniería Aplicada S.A. de C.V. Proced. Ord. (Individual) Laboral Individual Exhorto. 1 Acdo. Núm. Exp. 1829/2023.
Oseguera Huerta Luis Miguel vs. Colegio Guadalupe, S. C. Proced. Ord. (Individual) Laboral Individual 1 Acdo. Núm. Exp. 775/2023.
Pérez Díaz Socorro y González Ávila (F) Francisco vs. Hernández Domínguez José Arturo Guadalupe y A. N. A. Compañía de Seguros, S.A. de C.V. Proced. Especial Laboral Individual 1 Acdo. Núm. Exp. 763/2023.
Villar Zavaleta Óscar Irvin vs. Click Mobility, S.A. P. I de C.V. Proced. Ord. (Individual) Laboral Individual Admisión de Amparo. 1 Acdo. Núm. Exp. 165/2024.
Zanabria López José Emmanuel vs. M. Y. C Decorart, S.A. de C.V. y Comercializadora Ferrotodo Silva, S.A. de C.V. y Salgado Lascano Carlos. Proced. Ord. (Individual) Laboral Individual 1 Acdo. Núm. Exp. 1227/2023.
Zaragoza Rubén Juan vs. Firstsource Solution México, S. de R. L. de C.V. Proced. Ord. (Individual) Laboral Individual 1 Acdo. Núm. Exp. 1349/2023.
AUDIENCIA
Reyes Santos José de Jesús vs. Infusiones Universales, S.A. de C.V. Proced. Ord. (Individual) Laboral Individual. 1 Audiencia. Núm. Exp. 67/2022.

LA SECRETARIA INSTRUCTORA
LIC. LAURA ALCALDE RODRÍGUEZ

SECRETARÍA "B"
ACUERDOS DEL 5 DE ABRIL DEL 2024

Abad Mundo Ana María vs. Dunza Estacionamientos, S.A. de C.V. y Carrasco Soto & Asociados, S.A. de C.V. Proced. Ord. (Individual) Laboral Individual Contestación de Demanda. 1 Acdo. Núm. Exp. 1138/2023.
Álvarez Gutiérrez Roberto vs. Reparadora Rtd. S.A. de C.V. Proced. Ord. (Individual) Laboral Individual Se Acuerda Radicación de Amparo Indirecto 686. 1 Acdo. Núm. Exp. 816/2023.
Carreño Rodríguez Rosa María vs. Bursztyn Kurejwowsky Nelly y Frydman Bursztyn Sergio Luis y Dávila Fragoso José Antonio. Proced. Especial Laboral Individual Se Acuerda Radicación de Amparo Indirecto. 2 Acdos. Núm. Exp. 1382/2023.
López Osorio Martín vs. Premium Restaurant Brands, S. de R. L. de C.V. Proced. Ord. (Individual) Laboral Individual Se Acuerda Radicación de Amparo Indirecto. 1 Acdo. Núm. Exp. 1612/2023.
Trejo Amaro Eduardo vs. Gestiona Capital Soluciones, S.A. P. I. de C.V. Sofom E. N. R. y Aguayo Barrera Enrique. Proced. Ord. (Individual) Laboral Individual Se Acuerda Radicación de Amparo Indirecto. 1 Acdo. Núm. Exp. 1642/2023.
Viano Rivera Silvia Pamela vs. Operadora de Servicios Médicos MI, S.A. de C.V. Proced. Ord. (Individual) Laboral Individual Cump. de Convenio, Ratif. y Pago. 1 Acdo. Núm. Exp. 1756/2023.
AUDIENCIA
Luna Corona Jonathan vs. Uribe Ingenieros Asociados S.A. de C.V. y Basulito Residencial S.A. de C.V. y Rodríguez Estrada Mijail y Patiño Luis Alberto y Uribe Raúl. Rebeldia por No Contestar la Demanda Proced. Ord. (Individual) Laboral Individual. 1 Audiencia. Núm. Exp. 390/2023.
Rodríguez Romero Edson Antonio vs. Pescarne, S.A. de C.V. y Ming Lee Navarro Jonadan Byung. Rebeldia por No Contestar la Demanda Proced. Ord. (Individual) Laboral Individual. 1 Audiencia. Núm. Exp. 1056/2023.

EL SECRETARIO INSTRUCTOR
LIC. JUAN DE DIOS LARA ROBLES

NOVENO TRIBUNAL LABORAL DE ASUNTOS INDIVIDUALES DE LA CIUDAD DE MÉXICO

SECRETARÍA "A"
ACUERDOS DEL 5 DE ABRIL DEL 2024

Aranda de la Garza Lluvia y Rodríguez Estrada Mauricio vs. Hispanic Teleservices de Guadalajara, S.A. de C.V. y Mercedes- Benz México, S. de R. L. de C.V. y Navarro Alejandra. Proced. Ord. (Individual) Laboral Individual 1 Acdo. Núm. Exp. 497/2023.
Calderón Martínez Erick Alberto vs. M2 por M2, S. C. y Bienestar Metropolitana, A.C. Proced. Ord. (Individual) Laboral Individual Acuerdo. 1 Acdo. Núm. Exp. 1929/2023.
Castro Reyes Reyna Elida y Torres Garduño Verónica y Velasco Chávez Marisa vs. Instituto de Educación Media Superior de la Ciudad de México. Proced. Ord. (Individual) Laboral Individual Acuerdo. 1 Acdo. Núm. Exp. 1859/2023.
Chávez Varo José Erasmo vs. Reséndiz Pérez José. Proced. Ord. (Individual) Laboral Individual Acuerdo. 1 Acdo. Núm. Exp. 1769/2023.
Cisneros Jiménez Silvia vs. Nueva Wal- Mart de México, S. R. L. de C.V. Proced. Especial Laboral Individual Acuerdo. 1 Acdo. Núm. Exp. 1693/2023.
Cruz Najarro Erwin Eduardo vs. Cadena Comercial Oxxo, S.A. de C.V. Proced. Ord. (Individual) Laboral Individual Acuerdo. 1 Acdo. Núm. Exp. 1681/2023.
Díaz Ortega Gerardo vs. Coppel, S.A. de C.V. Proced. Ord. (Individual) Laboral Individual Acuerdo. 1 Acdo. Núm. Exp. 1969/2023.
Durán Martínez Pablo Eduardo vs. Timco, S.A. De C.V. Proced. Ord. (Individual) Laboral Individual Acuerdo. 1 Acdo. en Cuad. Amparo. Núm. Exp. 69/2023.
Fernández José Rodrigo vs. Anuncios en Directorios, S.A. de C.V. Proced. Especial Laboral Individual Acuerdo. 1 Acdo. Núm. Exp. 1937/2023.
Fierro Colín Yuliana Itzigueri vs. Coloproctología Diagnóstica, S. C. y Jasso Acatecatl Samantha. Proced. Ord. (Individual) Laboral Individual Acuerdo. 1 Acdo. Núm. Exp. 1753/2023.
García Xóchitla José Alberto vs. Neta Systems, S.A. de C.V. y Santana Personal Assistance, S.A. de C.V. y Rodríguez Orduña Juan Felipe. Proced. Ord. (Individual) Laboral Individual Acuerdo. 1 Acdo. Núm. Exp. 1639/2023.
González Meneses Diana Jacqueline y Gutiérrez Montoya Anaid Jamil y Gutiérrez Montoya Rebeca Sohaila vs. Pérez Ramírez Héctor. Proced. Ord. (Individual) Laboral Individual Acuerdo. 1 Acdo. Núm. Exp. 1775/2023.
Instituto de Capacitación para el Trabajo de la Ciudad de México vs. Islas Morales Martha Adriana. Otros (Paraprocesales O. Voluntarios) Laboral Individual Acuerdo. 1 Acdo. Núm. Exp. 87/2024.
Martínez García Alberto vs. E- Xeiner S.A. de C.V. y Mecoplas S.A. de C.V. y Pineda Figueroa María Guadalupe Guillermina y Mejía Contreras Miguel Ángel y Mejía Pineda Licktor Adair y X- Einer, S.A. de C.V. Proced. Ord. (Individual) Laboral Individual Acuerdo. 1 Acdo. en Cuad. Amparo. Núm. Exp. 69/2022.
Maya Soriano Isaac Alexander vs. Estafeta Mexicana S.A. de. C.V. Proced. Ord. (Individual) Laboral Individual Acuerdo. 1 Acdo. 1 Acdo. en Cuad. Amparo. Núm. Exp. 1717/2023.
Millán Garduño Christian Gilberto vs. Archer Troy Publicidad, S.A. de C.V. Proced. Ord. (Individual) Laboral Individual Acuerdo. 1 Acdo. Núm. Exp. 1857/2023.
Obeso Suro Marta Oliva vs. Universidad Iberoamericana de Ciencias y Desarrollo Humano, S. C. y Hidalgo Ramírez David Eduardo y Centro Universitario de Alternativas Médicas, S.A. de C.V. y Biocéuticos, S.A. de C.V. y Universidad Instituto Socrático Americano, S. C. y Global Natural Health, S.A. de C.V. Proced. Ord. (Individual) Laboral Individual Acuerdo. 1 Acdo. Núm. Exp. 1925/2023.

SOLO CONSULTA

Parra García Vicente vs. Galicia López Marco Antonio y Francisco Vázquez Modesta Maribel y Galicia López Miguel Ángel. Proced. Ord. (Individual) Laboral Individual Acuerdo. 1 Acdo. Núm. Exp. 1657/2023.

Pérez Badillo Eyraoxana vs. Ericsson Telecom, S.A. de C.V. Proced. Ord. (Individual) Laboral Individual Acuerdo. 1 Acdo. Núm. Exp. 1661/2023.

Pérez Jiménez Jesús Andrés vs. Private Security Crisis Response, S.A. de C.V. Proced. Ord. (Individual) Laboral Individual Acuerdo. 1 Acdo. Núm. Exp. 113/2024.

Pilvoras Hernández Josefina vs. Nueva Wal- Mart de México, S. de R. L. de C.V. Proced. Ord. (Individual) Laboral Individual Acuerdo. 1 Acdo. Núm. Exp. 1955/2023.

Ríos Martínez Elsa Fernanda vs. Kapacota Comercializadora, S. de R. L. de C.V. Proced. Ord. (Individual) Laboral Individual Acuerdo. 1 Acdo. Núm. Exp. 1541/2023.

Sánchez de Jesús Héctor Octavio vs. Escotel, S.A. de C.V. Proced. Ord. (Individual) Laboral Individual Acuerdo. 1 Acdo. Núm. Exp. 1633/2023.

Soria Arroyo Cleopatra Alicia vs. Kings Dominion Estancia Infantil, S. C. Proced. Ord. (Individual) Laboral Individual Acuerdo. 1 Acdo. 1 Acdo. en Cuad. Amparo. Núm. Exp. 1701/2023.

EL SECRETARIO INSTRUCTOR
LIC. GUILLERMO ANTONIO MUCIÑO CHÁVEZ

SECRETARÍA "B"
ACUERDOS DEL 5 DE ABRIL DEL 2024

Escalante Aguillon Jesús Edgardo vs. Abidos Marketing Btl, S. de R. L. y Cruz González Luis Rodrigo. Proced. Ord. (Individual) Laboral Individual 1 Acdo. Núm. Exp. 1542/2023.

Vázquez González Alexis Jared vs. Operadora y Procesadora de Productos de Panificación, S.A. de C.V. y Alsea, S.A. de C.V. Proced. Ord. (Individual) Laboral Individual 1 Acdo. Núm. Exp. 1554/2023.

LA SECRETARIA INSTRUCTORA
LIC. LUZ MARIA AGUIRRE ARCE

SOLO CONSULTA
SOLO CONSULTA
SOLO CONSULTA

EDICTOS

JUZGADO PRIMERO DE LO CIVIL
SECRETARÍA "A"
EXP. No. 725/2022
EDICTO No. 11

En los autos del juicio ORDINARIO CIVIL, promovido por MARÍA ANTONIA BUENDÍA SALINAS en contra de BEATRIZ EUGENIA FAJARDO MARTÍNEZ Y EMILIA VIRGINIA FAJARDO MARTÍNEZ expediente número 725/2022, la C. JUEZ PRIMERO DE LO CIVIL DE PROCESO ESCRITO EN LA CIUDAD DE MÉXICO, ordenó mediante auto de fecha cuatro de marzo de dos mil veinticuatro, notificar a los codemandados BEATRIZ EUGENIA FAJARDO MARTÍNEZ Y EMILIA VIRGINIA FAJARDO MARTÍNEZ, mediante edictos la citación para el desahogo de la prueba confesional admitida y ofrecida por la parte actora a cargo de dichas codemandadas, para efectos de que comparezcan a este Juzgado a absolver posiciones, apercibidas que de no hacerlo serán declaradas confesas de aquellas que previamente sean calificadas de legales; haciéndoles saber que la audiencia de pruebas y alegatos, se fijó para las DIEZ HORAS DEL DÍA DIECIOCHO DE ABRIL DE DOS MIL VEINTICUATRO.
Ciudad de México, 7 de marzo del 2024
EL SECRETARIO DE ACUERDOS
LIC. VÍCTOR HUGO GUZMÁN GARCÍA
3-8 F-8367159 $260.00

JUZGADO CUARTO DE LO CIVIL
SECRETARÍA "A"
EXP. No. 425/2018
EDICTO No. 24

PARA EMPLAZAR A: PERALTA MÁRQUEZ MARCOS RUBÉN, MEDINA MORALES PROSPERO ABEL Y LOZA PÉREZ MARÍA DEL PILAR
En cumplimiento a lo ordenado por auto de diez de noviembre de dos mil veintitrés. Deducido del juicio ESPECIAL HIPOTECARIO promovido por CERVEZAS CUAUHTÉMOC MOCTEZUMA SOCIEDAD ANÓNIMA DE CAPITAL VARIABLE en contra de PERALTA MÁRQUEZ MARCOS RUBÉN, MEDINA MORALES PROSPERO ABEL Y LOZA PÉREZ MARÍA DEL PILAR, expediente 425/2018, la C. Juez Cuarto de lo Civil de Proceso Escrito de esta Ciudad, ordenó emplazar por EDICTOS a los codemandados PERALTA MÁRQUEZ MARCOS RUBÉN, MEDINA MORALES PROSPERO ABEL Y LOZA PÉREZ MARÍA DEL PILAR, parte conducente de los autos que a la letra dice: "...En la Ciudad de México, a diez de noviembre del año dos mil veintitrés... Agréguese a sus autos el escrito del C. FABIÁN CAMPOS MÁRQUEZ apoderado de la parte actora, vistas sus manifestaciones y que todas las dependencias han dado contestación a los oficios girados por éste Juzgado, como lo solicita, con fundamento en el artículo 122 fracción II del Código de Procedimientos Civiles, emplácese a los DEMANDADOS PERALTA MÁRQUEZ MARCOS RUBÉN, MEDINA MORALES PROSPERO ABEL y LOZA PÉREZ MARÍA DEL PILAR, por medio de edictos que se publicarán por tres veces, de TRES en TRES días, en el BOLETÍN JUDICIAL y en el periódico "LA JORNADA", debiendo mediar entre cada publicación dos días hábiles, haciéndoles saber que deben presentarse dentro del término de TREINTA DÍAS hábiles ante este juzgado, para contestar la demanda instaurada en su contra y oponer las excepciones y defensas, así como a señalar domicilio en esta Ciudad para oír y recibir notificaciones, con el apercibimiento que para el caso que se abstengan de dar contestación a la demanda, con fundamento en el artículo 271 del Código Citado, se le tendrá a dichos codemandados por contestada la demanda en sentido negativo, y las notificaciones aún las de carácter personal les surtirán efectos por medio de Boletín Judicial, con fundamento en el artículo 637 del Código invocado, salvo que otra cosa se prevenga, quedando a su disposición en este juzgado las copias de traslado respectivas por el término señalado, precisándose que dichos edictos deberán ser redactados de manera precisa, concisa, de conformidad con el artículo 128 del Código de Procedimientos Civiles..." "... En la Ciudad de México, a ocho de mayo de dos mil dieciocho. Con el escrito de cuenta y documentos que se acompañan, fórmese el expediente número 425/20 18 y regístrese como; corresponda en el Libro de Gobierno de este juzgado, guárdese en el seguro del juzgado el (los) documento (s) base de la acción. Se tiene por presentado a CERVEZAS CUAUHTÉMOC MOCTEZUMA SOCIEDAD ANÓNIMA DE CAPITAL VARIABLE por conducto de su apoderado legal OCTAVIO REYNERO ORTIZ para cuyo efecto exhibe copia certificada de escritura pública 12,700 de seis de diciembre de dos mil dieciséis; la cual tiene pleno valor probatorio para acreditar la personalidad que ostenta y en nombre de su representada comparece a demandar en la vía ESPECIAL HIPOTECARIA de PERALTA MÁRQUEZ MARCOS RUBÉN, MEDINA MORALES PROSPERO ABEL Y LOZA PÉREZ MARÍA DEL PILAR las prestaciones que reclama en su escrito inicial de demanda. Con fundamento en lo dispuesto por los artículos 255, 256, 468 al 488 del Código de Procedimientos Civiles; SE ADMITE a trámite la demanda, con los documentos y copias simples córrase traslado y emplácese al demandado para que en el término de QUINCE DÍAS, contesten la demanda y opongan las excepciones que tuvieren, apercibidos que de no hacerlo se declarara la rebeldía acorde a lo dispuesto por el artículo 271 del Código de Procedimientos Civiles; Asimismo gírese oficio al C. Director del Registro Público de la Propiedad y de Comercio de la Ciudad de México, para efectos de no tener inconveniente alguno se sirva anotar en los antecedentes registrales de dicho Inmueble la demanda motivo de este juicio, para los cual deberá acompañarse copia certificada por duplicado de la demanda a costa del actor, lo anterior conforme lo dispuesto por el artículo 470 del ordenamiento legal antes citado; ...".
Ciudad de México, 16 de noviembre del 2023
EL SECRETARIO DE ACUERDOS "B"
LIC. RAÚL CALVA BALDERRAMA
3-8-11 F-742339 $1,667.55

JUZGADO CUARTO DE LO CIVIL
EXP. No. 1364/2022
EDICTO No. 25

EMPLAZAMIENTO A ORTIZ GALLART RICARDO ARTURO.
En cumplimiento a lo ordenado en auto de dieciséis de febrero de dos mil veinticuatro, relativo al juicio EJECUTIVO CIVIL, promovido CONDOMINIO UBICADO EN CALLE ALTAMIRANO NÚMERO 50, COLONIA LORETO DELEGACIÓN ÁLVARO OBREGÓN, DISTRITO FEDERAL TAMBIÉN IDENTIFICADO COMO CONDOMINIO UBICADO EN LA CALLE ALTAMIRANO COLONIA TIZAPAN, ALCALDÍA ÁLVARO OBREGÓN, C.P. 01090 CIUDAD DE MÉXICO POR CONDUCTO DE SU ADMINISTRADORA MARTHA GABRIELA PEREGRINO ZAMORA, en contra de ORTIZ GALLART RICARDO ARTURO Y RUEDA DÍAZ DE LEÓN GABRIELA, con número de expediente 1364/2022, La C. Juez Cuarto de lo Civil de esta Capital, ordenó EMPLAZAR a la demandada ORTIZ GALLART RICARDO ARTURO haciéndoles saber que deben presentarse dentro del término de CUARENTA Y CINCO DÍAS hábiles ante este juzgado, para contestar la demanda instaurada en su contra y oponer las excepciones y defensas, así como a señalar domicilio en esta Ciudad para oír y recibir notificaciones, con el apercibimiento que para el caso que se abstengan de dar contestación a la demanda, con fundamento en el artículo 271 del Código Citado, se les tendrá a dichos codemandados por contestada la demanda en sentido negativo, y las notificaciones aún las de carácter personal les surtirán efectos por medio de Boletín Judicial, con fundamento en el artículo 637 del Código invocado, salvo que otra cosa se prevenga, quedando a su disposición en este juzgado las copias de traslado respectivas por el término señalado.- DOS RUBRICAS DIGITALES.
Ciudad de México, 19 de febrero del 2024
EL SECRETARIO DE ACUERDOS "B"
LIC. RAÚL CALVA BALDERRAMA
8-11-16 F-6680932 $558.30

SOLO CONSULTA

JUZGADO QUINTO DE LO CIVIL
EXP. No. 1229/2023
EDICTO No. 13

EMPLAZAR A: FRANCISCO VICTORIANO CABRERA ÁVILA
En cumplimiento a lo ordenado por autos de fechas once de marzo y ocho de febrero del dos mil veinticuatro y treinta de noviembre de dos mil veintitrés, dictados en los autos del juicio ORDINARIO CIVIL, promovido por JETZAEL GALICIA MOLINA, en contra de FRANCISCO VICTORIANO CABRERA ÁVILA, expediente 1229/2023, TRAMITADO ANTE EL JUZGADO QUINTO CIVIL DE PROCESO ESCRITO DE LA CIUDAD DE MÉXICO, UBICADO EN AVENIDA PATRIOTISMO NÚMERO 230, PISO 18, COLONIA SAN PEDRO DE LOS PINOS, ALCALDÍA BENITO JUÁREZ, C.P. 03800, CIUDAD DE MÉXICO. Ciudad de México, a once de marzo de dos mil veinticuatro. Agréguese sus autos el escrito presentado por el actor y se le tiene exhibiendo la publicación de los edictos en el periódico EXCÉLSIOR, de los días 27 (veintisiete), 29 (veintinueve) de febrero y 4 (cuatro) de marzo del año en curso y en el Boletín Judicial de los días 23 (veintitrés), 28 (veintiocho) de febrero y 1 (uno de marzo) del año en curso, teniendo estos por mal publicados ya que del diverso de OCHO DE FEBRERO DEL AÑO EN CURSO, ordena que sean por TRES veces, de TRES EN TRES días, por lo que, la expresión "de tres en tres días" debe interpretarse en el sentido de que entre cada una de las publicaciones medien DOS DÍAS hábiles, para que en la siguiente publicación se realice al tercer día hábil siguiente, por lo que no ha lugar a tenerle por exhibidos los edictos ordenados, hasta en tanto de, el debido cumplimiento a lo ordenado por diverso del OCHO DE FEBRERO DEL ACTUAL. OTRO AUTO: "...Ciudad de México, a ocho de febrero de dos mil veinticuatro. A sus autos el escrito de la actora, y atendiendo al estado de autos, se advierte que el domicilio donde se intentó emplazar al demandado FRANCISCO VICTORIANO CABRERA ÁVILA, no se localiza al demandado, como lo pide, con fundamento en el artículo 122 fracción II del Código de Procedimientos Civiles, se ordena emplazar al demandado FRANCISCO VICTORIANO CABRERA ÁVILA, el auto admisorio de fecha TREINTA DE NOVIEMBRE DEL AÑO PRÓXIMO PASADO, mediante la publicación que se haga de dicha determinación por tres veces, de tres en tres días, en el boletín y en Periódico Excélsior, debiendo mediar entre cada publicación dos días hábiles; debiendo hacerse saber al demandado que debe comparecer al local de este juzgado dentro de un plazo de QUINCE DÍAS a recoger las copias de traslado respectivas y, una vez que las recoja o que transcurra dicho plazo, iniciara el computo de QUINCE DÍAS para que dé contestación a la demanda debiendo señalar domicilio para oír y recibir notificaciones, apercibido que de no hacerlo, se tendrá por contestada en sentido negativo y todas las notificaciones que de ahí en adelante deban hacérsele, le surtirán efectos a través del boletín judicial, incluyendo las de carácter personal, salvo que otra cosa se disponga atento a lo dispuesto en el artículo 637 de la ley procesal civil. Con motivo de lo anterior, quedan las copias de traslado en la secretaria "A" de este juzgado, sito en Av. Patriotismo número 230, piso 18, Colonia San Pedro de los Pinos, Alcaldía Benito Juárez, C.P. 03800, Ciudad de México, para que el demandado las recoja..." OTRO AUTO: "...Ciudad de México, a treinta de noviembre de dos mil veintitrés..." "...Ahora bien, se tiene por presentada a JETZAEL GALICIA MOLINA por propio derecho..." "...Se tiene al promovente demandando en la VIA ORDINARIA CIVIL de FRANCISCO VICTORIANO CABRERA ÁVILA, las prestaciones que indica en su escrito de demanda...".
Ciudad de México, 22 de marzo del 2024
LA SECRETARIA CONCILIADORA DEL JUZGADO QUINTO CIVIL DE PROCESO ESCRITO DE LA CIUDAD DE MÉXICO
LIC. SILVIA ÁLVAREZ BAHENA
8-11-16 F-7835212 $1,491.60

JUZGADO SÉPTIMO DE LO CIVIL
EXP. No. 240/2021
EDICTO No. 34

EN LOS AUTOS DEL JUICIO ORDINARIO CIVIL PROMOVIDO POR LÓPEZ GUTIÉRREZ SUSANA JUDITH EN CONTRA DE ROBLES GARCÍA JOSÉ A; REGISTRO PÚBLICO DE LA PROPIEDAD Y DEL COMERCIO DE LA CIUDAD DE MÉXICO, EXPEDIENTE NÚMERO 240/2021, LA SECRETARIA "B", EL JUEZ SÉPTIMO DE LO CIVIL DE PROCESO ESCRITO DE LA CIUDAD DE MÉXICO. SE DICTÓ AUTO QUE ALA LETRA DICE: En la Ciudad de México, siendo las once horas del día cinco de marzo de dos mil veinticuatro, día y hora señalada en el expediente al rubro citado y con fundamento en lo dispuesto por los artículos 55, 59 y 272 "A" del Código de Procedimientos Civiles de la Ciudad de México, para que tenga verificativo la audiencia previa y de conciliación, según lo ordenado mediante proveído de veintisiete de febrero del año dos mil veinticuatro, ante la presencia del C. JUEZ SÉPTIMO CIVIL DE PROCESO ESCRITO DE LA CIUDAD DE MÉXICO, DOCTOR JUAN BRUNO UBIARCO MALDONADO y el C. SECRETARIO CONCILIADOR LICENCIADO SERGIO CONTRERAS GONZÁLEZ Se hace constar que una vez que fueron voceadas las partes por tres veces en el local de este juzgado, comparece la parte actora SUSANA JUDITH LÓPEZ GUTIÉRREZ quien se identifica con credencial para votar N°IDMEX1858698452 expedida a su favor por el Instituto Federal Electoral, asistida de su mandataria judicial autorizada en términos del cuarto párrafo del artículo 112 del Código de Procedimientos Civiles para la Ciudad de México, la Lic. Socorro Yolanda Victoria Galindo, quien se identifica con la copia certificada de la cedula profesional N°4158871 expedida por la Secretaria de Educación Pública, a través de la Dirección General de Profesiones. Asimismo se hace constar que no comparecen los demandados, ni persona alguna que legalmente represente sus intereses. Por informes de los C.C. Encargados del Archivo y Oficialía de Partes de éste Juzgado, no existen promociones pendientes para su acuerdo. EL C. JUEZ DECLARA LEGALMENTE ABIERTA LA AUDIENCIA. Acto seguido se entra al estudio de la legitimación procesal de las partes, las cuales se encuentran legitimadas para promover en el presente juicio, Se pasa a la etapa de Depuración del Procedimiento, en la que no existen excepciones procesales que deban resolverse en la presente audiencia. Se pasa a la fase conciliatoria, en donde no fue posible avenir a las partes, en virtud de la inasistencia de los demandados. Asimismo se les hace saber que pueden acudir al centro de mediación civil a efecto de dirimir la presente controversia de conformidad con lo dispuesto por el articulo 55 Código Procesal en cita. Con fundamento en los artículos 277 y 290 del Código de Procedimientos Civiles de esta Ciudad, SE ABRE EL JUICIO A PRUEBA, POR EL TÉRMINO COMÚN DE DIEZ DÍAS, para que las partes ofrezcan las que a su derecho convengan y, se ordena publicar el periodo probatorio por DOS VECES DE TRES EN TRES DÍAS en el Boletín Judicial, atento a lo previsto por el artículo 639 de la ley en cita. Con lo que concluyó la presente audiencia siendo las ONCE horas con DIECIOCHO minutos de la fecha en que se actúa, firmando JUEZ SÉPTIMO CIVIL DE PROCESO ESCRITO DE LA CIUDAD DE MÉXICO, DOCTOR JUAN BRUNO UBIARCO MALDONADO ANTE EL C. SECRETARIO CONCILIADOR LICENCIADO SERGIO CONTRERAS GONZÁLEZ, QUE AUTORIZA Y DA FE. DOY FE.
LA SECRETARIA DE ACUERDOS
MTRA. JENNY KARLA CONSTANTINO ANGUIANO
8-11 F-3679979 $878.80

JUZGADO NOVENO DE LO CIVIL
SECRETARÍA "B"
EXP. No. 884/2014
EDICTO No. 37

EDICTO DE EMPLAZAMIENTO
A: IMPUGLIA, S.A. DE C.V.
En cumplimiento a lo ordenado en auto de fecha nueve de febrero de dos mil veinticuatro, dictado en los autos del Juicio ESPECIAL HIPOTECARIO, promovido por SOLIDA ADMINISTRADORA DE PORTAFOLIOS S.A. DE C.V. SOCIEDAD FINANCIERA DE OBJETO MÚLTIPLE, ENTIDAD REGULADA, GRUPO FINANCIERO BANORTE HOY CASHFIN FINANCIAL SERVICES S.A. PROMOTORA DE INVERSIÓN DE CAPITAL VARIABLE, SOCIEDAD FINANCIERA DE OBJETO MÚLTIPLE ENTIDAD NO REGULADA en contra de MONDELO EXPORT, S.A. DE C.V., ANA MÓNICA PIZZUTO MARTÍ, MIGUEL ANTONIO PIZZUTO MARTÍ, INDUSTRIAL MONDELO, S.R.L. DE C.V., IMPUGLIA, S.A. DE C.V. E INMOBILIARIA PIMAR, S.A. DE

SOLO CONSULTA
SOLO CONSULTA
SOLO CONSULTA

C.V., expediente número 884/2014, LA C. JUEZ NOVENO DE LO CIVIL DE PROCESO ESCRITO DE LA CIUDAD DE MÉXICO, LICENCIADA MARIA MAGDALENA MALPICA CERVANTES, ordenó emplazar por edictos a la codemandada IMPUGLIA, S.A. DE C.V., Ciudad de México, a veinticinco de febrero de dos mil veintidós.- Dada cuenta en el expediente número 884/2014, y visto el estado procesal que guarda el cuaderno de amparo indirecto número 1202/2019, interpuesto por IMPUGLIA, SOCIEDAD ANÓNIMA DE CAPITAL VARIABLE, por conducto de su apoderado legal JORGE MIRANDA JIMÉNEZ, en contra de actos de la Juez Noveno de lo Civil de Proceso Escrito en la Ciudad de México, y de otra autoridad señalada como responsable, tramitado ante el juez SEXTO DE DISTRITO EN MATERIA CIVIL EN LA CIUDAD DE MÉXICO, del que se desprende la ejecutoria de amparo de fecha diecinueve de enero de dos mil veintidós, en la que se concedió el amparo y protección de la Justicia Federal a la quejosa para el efecto de que la autoridad responsable: a) Deje insubsistente todo lo actuado en el juicio ordinario mercantil, expediente 884/2014, seguido por promovido (sic) por Solida Administradora de Portafolios, Sociedad Anónima de Capital Variable, Sociedad Financiera de Objeto Múltiple, Entidad Regulada Grupo Financiero Banorte (hoy Cashfin Financial Services, Sociedad Anónima Promotora de Inversión de Capital Variable, Sociedad Financiera de Objeto Múltiple, Entidad No Regulada (en su carácter de cesionaria de la parte actora), a partir del auto de once de septiembre de dos mil quince, sólo en lo que refiere al emplazamiento de la moral quejosa por medio de edictos, incluyendo la sentencia definitiva y todas sus consecuencias legales, como lo es el embargo sobre bienes de la impetrante, y ordene el emplazamiento de Impuglia, Sociedad Anónima de Capital Variable, en términos de ley, a fin de restituirla en el pleno goce de sus derechos humanos. En consecuencia, en este acto la Suscrita deja insubsistente todo lo actuado con posterioridad al auto de fecha ONCE DE SEPTIEMBRE DE DOS MIL QUINCE, en el expediente 884/2014, incluyendo la sentencia definitiva y todas las consecuencias legales; y ordena llevar a cabo el emplazamiento al juicio de origen de la quejosa IMPUGLIA, SOCIEDAD ANÓNIMA DE CAPITAL VARIABLE, en su carácter de parte demandada; en tal virtud, y tomando en consideración que este juzgado no cuenta con las copias de traslado correspondientes, mediante notificación personal requiérase a la parte actora para que dentro del término de TRES DÍAS, contados a partir de que se le notifique el presente proveído exhiba un juego de copias de traslado, apercibida de que, en caso de no hacerlo se expedirán a su costa y se hará del conocimiento de la autoridad Federal correspondiente, y hecho lo anterior proceda el encargado del turno a elaborar la cedula de notificación respectiva y túrnese la misma al C. Secretario Actuario adscrito a este Juzgado a fin de que lleve a cabo el emplazamiento ordenando en el presente proveído a la parte demandada IMPUGLIA, SOCIEDAD ANÓNIMA DE CAPITAL VARIABLE, por conducto de quien acredite ser su Representante Legal, diligencia de emplazamiento que se ordenar llevar a cabo en términos del auto de fecha VEINTICUATRO DE OCTUBRE DE DOS MIL CATORCE, en el domicilio señalado por la parte actora en el escrito inicial de demanda o en el que se señale con posterioridad a este proveído, emplazamiento que habrá de practicarse con las formalidades que establece la Ley para los de su especie. En el entendido que se deja intocado el procedimiento de emplazamiento llevado a cabo en relación con los diversos codemandados, al actualizarse la figura de litisconsorcio pasivo necesario; lo anterior atendiendo a que se advierte que dichas personas físicas y morales fueron llamadas a juicio como codemandados. Lo anterior en virtud de que el litisconsorcio pasivo necesario tiene como característica principal el que solo pueda haber una sentencia para todos los litisconsortes, es decir no puede pronunciarse una decisión jurídica valida sin oírlos a todos, sin que sea posible condenar a una parte sin que la condena alcance a la otra, por lo que es necesario dar oportunidad de intervenir a todas las partes interesadas en el juicio para que puedan quedar obligadas legalmente por la sentencia que llegue a dictarse, ya que están interesados en forma indivisible.....- NOTIFÍQUESE PERSONALMENTE A LA PARTE ACTORA.- Lo proveyó y firma la C. Juez Noveno de lo Civil de Proceso Escrito, Licenciada MARÍA MAGDALENA MALPICA CERVANTES, quien actúa con Secretario de Acuerdos, Licenciado LEONARDO IGNACIO ROSAS LÓPEZ, que autoriza y da fe. Doy Fe. Ciudad de México a diecisiete de mayo del año dos mil veinte.- A sus autos del expediente 884/2014 el escrito de PABLO ALONSO ALMARAZ, en su carácter de apoderado de CASHFIN FINANCIAL SERVICES S.A. PROMOTORA DE INVERSIÓN DE CAPITAL VARIABLE, SOCIEDAD FINANCOERA DE OBJETO MÚLTIPLE ENTIDAD NO REGULADA, personalidad que se le reconoce en términos del instrumento notarial número 113,863, mismo que se tiene por exhibido y se ordena agregar en autos para que obre como corresponda, exhibiendo copia certificada del instrumento notarial 31,568 en el que consta el CONTRATO DE CESIÓN ONEROSA DE DERECHOS LITIGIOSOS Y ADJUDICATARIOS que celebran por una parte SOLIDA ADMINISTRADORA DE PORTAFOLIOS S.A. DE C.V., SOCIEDAD FINANCIERA DE OBJETO MÚLTIPLE, ENTIDAD REGULADA, GRUPO FINANCIERO BANORTE como cedente y por otra parte CASHFIN FINANCIAL SERVICES S.A. PROMOTORA DE INVERSIÓN DE CAPITAL VARIABLE, SOCIEDAD FINANCIERA DE OBJETO MÚLTIPLE ENTIDAD NO REGULADA como cesionario; por lo anterior se tiene como parte actora a SOLIDA ADMINISTRADORA DE PORTAFOLIOS S.A. DE C.V. SOCIEDAD FINANCIERA DE OBJETO MÚLTIPLE, ENTIDAD REGULADA, GRUPO FINANCIERO BANORTE como cedente y por otra parte CASHFIN FINANCIAL SERVICES S.A. PROMOTORA DE INVERSIÓN DE CAPITAL VARIABLE, SOCIEDAD FINANCIERA DE OBJETO MÚLTIPLE ENTIDAD NO REGULADA como cesionario: por lo anterior se tiene como parte actora a SOLIDA ADMINISTRADORA DE PORTAFOLIOS S.A. DE C.V. SOCIEDAD FINANCIERA DE OBJETO MÚLTIPLE, ENTIDAD REGULADA, GRUPO FINANCIERO BANORTE hoy CASHFIN FINANCIAL SERVICES S.A. PROMOTORA DE INVERSIÓN DE CAPITAL VARIABLE, SOCIEDAD FINANCIERA DE OBJETO MÚLTIPLE ENTIDAD NO REGULADA, en esa virtud procédase a realizar el cambio de caratula, a realizar las correcciones pertinentes en el libro de gobierno de este juzgado y a cambiar la carátula del presente asunto para quedar la parte actora en los términos antes mencionados y procédase a girar atento oficio a la C. DIRECTORA DE LA OFICIALÍA DE PARTES COMÚN CIVIL, CUANTÍA MENOR, ORALIDAD, FAMILIAR Y SECCIÓN SALAS DE ESTE TRIBUNAL para que se sirva realizar las anotaciones respectivas en sus archivos respecto del nombre correcto y completo de la parte actora para quedar en los términos señalados con anterioridad, en consecuencia, con fundamento en lo establecido por los artículos 2036 y 2040 del Código Civil hágase saber a la parte demandada la cesión de derechos que se exhibe.. NOTIFÍQUESE. Lo proveyó y firma la C. Juez LICENCIADA MARÍA MAGDALENA MALPICA CERVANTES quien actúa con Secretario de Acuerdos LICENCIADO LEONARDO IGNACIO ROSAS LÓPEZ, QUIEN AUTORIZA Y DA FE. DOY FE. Ciudad de México, a veintiocho de mayo del año dos mil veintiuno.- Dada cuenta con los autos del expediente 884/2014, con fundamento en el artículo 272- G del Código de Procedimientos Civiles, se aclara el proveído que le recayó al escrito presentado el doce de mayo del año dos mil veintiuno, que obra a fojas 466 en el que por un error no voluntario se asentó lo siguiente: "Ciudad de México diecisiete d mayo del año dos mil veinte", siendo lo correcto: Ciudad de México a diecisiete de mayo del año dos mil veintiuno. NOTIFÍQUESE. Lo proveyó y firma la C. Juez Noveno de lo Civil de Primera Instancia, Licenciada MARÍA MAGDALENA MALPICA CERVANTES, ante el C. Secretario de Acuerdos "B" C. Licenciado LEONARDO IGNACIO ROSAS LÓPEZ, quien autoriza, firma y da fe.- DOY FE. Ciudad de México, a once de julio de dos mil veintitrés.- A sus autos del expediente 884/2014 el escrito de la parte actora, se tienen por hechas sus manifestaciones, y como lo solicita por las razones que precisa procédase a emplazar por edictos a la

SOLO CONSULTA
SOLO CONSULTA
SOLO CONSULTA

moral codemandada IMPUGLIA, S.A. DE C.V. que deberán publicarse por tres veces de tres en tres días, tanto en el Boletín Judicial, como en el periódico "EL DIARIO IMAGEN", debiendo insertar un extracto del auto de fecha veinticuatro de octubre de dos mil catorce, y haciéndose del conocimiento de la codemandada mencionada que en la Secretaria de Acuerdos quedan a su disposición las copias de traslado correspondientes y que tiene el término de TREINTA DÍAS para dar contestación a la demanda instaurada en su contra, lo anterior con fundamento en el artículo 122 fracción II del Código de Procedimientos Civiles..... "NOTIFÍQUESE.- Lo proveyó y firma la Juez Noveno de lo Civil de Proceso Escrito, Licenciada MARÍA MAGDALENA MALPICA CERVANTES ante el Secretario de Acuerdos Licenciado LEONARDO IGNACIO ROSAS LÓPEZ, con quien actúa autoriza firma y da fe.- DOY FE. México, Distrito Federal, a veinticuatro de octubre de dos mil catorce.- A sus autos el escrito de cuenta del promovente, comprobante de pago y copias simples que al mismo se acompañan a quien se le tiene por hechas las manifestaciones y precisiones, respecto de la prevención ordenada en proveído de fecha quince de octubre de dos mil catorce; y con las mismas y el escrito inicial de demanda; se tiene por presentado a PEDRO LUIS SÁNCHEZ ROCHIN en su carácter de apoderado de SOLIDA ADMINISTRADORA DE PORTAFOLIOS, S.A. DE C.V., SOCIEDAD FINANCIERA DE OBJETO MÚLTIPLE, ENTIDAD REGULADA, GRUPO FINANCIERO BANORTE, personalidad que se le reconoce en términos de la Copia Certificada del Instrumento Número 40,719 (cuarenta mil setecientos diecinueve) de fecha doce de febrero de dos mil catorce, otorgada ante la fe del Notario Público Número ochenta y cinco del Estado de México: demandando en la VÍA ESPECIAL HIPOTECARIA de MONDELO EXPORT, S.A. DE C.V., (por conducto de su representante legal) PIZZUTO MARTÍ ANA MÓNICA, PIZZUTO MARTÍ MIGUEL ANTONIO, INDUSTRIAL MONDELO S.R.L. DE C.V., IMPUGLIA S.A. DE C.V. E INMOBILIARIA PIMAR, S.A. DE C.V. (las tres sociedades antes mencionadas por conducto de sus representantes legales respectivamente), las prestaciones que se indican en su escrito de demanda.- Con fundamento en los artículos 1, 29, 468, 470 y demás relativos del Código de Procedimientos Civiles para el Distrito Federal, se admite a trámite la presente demanda por la cantidad de $8'131,396.69 (OCHO MILLONES CIENTO TREINTA Y UN MIL TRESCIENTOS NOVENTA Y SEIS 69/100 DÓLARES AMERICANOS), equivalentes al nueve de octubre de dos mil catorce a la cantidad de $109'599,843.43 (CIENTO NUEVE MILLONES QUINIENTOS NOVENTA Y NUEVE MIL OCHOCIENTOS CUARENTA Y TRES PESOS 43/100 MONEDA NACIONAL), por Concepto de Capital Adeudado; más intereses, más costas y demás prestaciones legales; en consecuencia, con las copias certificadas a su costa de la demanda y documentos base de la acción, así como del poder con el que se acreditó la personalidad, anótese y regístrese la misma en el Registro Público de la Propiedad y del Comercio de la entidad correspondiente, atento a lo establecido por el artículo 479 del código antes invocado; por medio de notificación personal con entrega de las copias simples que se acompañan, debidamente selladas, cotejadas y rubricadas, córrase traslado y emplácese a los demandados para que en el término de QUINCE DÍAS, produzcan su contestación, con el apercibimiento que para el caso de no hacerlo se seguirá el juicio en su rebeldía y las subsecuentes notificaciones, aún las de carácter personal le surtirán por Boletín Judicial; Y toda vez que el domicilio de los codemandados MONDELO EXPORT, S.A. DE C.V., PIZZUTO MARTI MIGUEL ANTONIO, INDUSTRIAL MONDELO S.R.L. DE C.V., IMPUGLIA S.A. DE C.V. E INMOBILIARIA PIMAR, S.A. DE C.V., se encuentra fuera de esta jurisdicción, gírese con los insertos necesarios atento exhorto al C. JUEZ COMPETENTE EN EL MUNICIPIO DE NAUCALPAN DE JUÁREZ, ESTADO DE MÉXICO ..... Por ofrecidas las pruebas de su poderdante mismas que se reserva su acuerdo para el momento procesal oportuno..... Con fundamento en lo dispuesto en los artículos 17 fracción I, inciso g), 38 y 39, segundo párrafo, de la Ley de Transparencia y Acceso a la Información Pública del Distrito Federal, se requiere al actor para que en el término de tres días contados a partir de que le surta efectos la notificación del presente proveído, y al demandado en el mismo término a partir de la fecha del emplazamiento, otorguen su consentimiento por escrito para el acceso público a su información confidencial, en el entendido de que su omisión a desahogar dicho requerimiento, establecerá su negativa para que dicha información sea pública.- "Se hace del conocimiento de las partes que el Tribunal Superior de Justicia del Distrito Federal, motivado por el interés de que las personas que tienen algún litigio cuenten con otra opción para solucionar su conflicto, proporciona los servicios de mediación a través de su Centro de Justicia Alternativa, donde se les atenderá en forma gratuita, la mediación no es asesoría jurídica. El centro se encuentra ubicado en Av. Niños Héroes número 133, colonia Doctores, delegación Cuauhtémoc, D.F., Código Postal 06720, con el teléfono 5134-11-00 ext. 1460 y 2362. Servicio de Mediación Civil Mercantil: 5207-25—84 y 5208-33-49. mediación.civil. mercantil@tsjdf.gob.mx Servicio de Mediación Familiar: 5514-2860 y 5514-58-22 mediación.familiar@tsjdf.gob.mx ".- Lo anterior, con fundamento en lo dispuesto por los artículos 2, 5, 6 párrafos primero y segundo y 9 fracción VII de la Ley de Justicia Alternativa del Tribunal Superior de Justicia del Distrito Federal; Y, con fundamento en los artículos 11, 15 y 39 del Reglamento del Sistema Institucional de Archivos, del Tribunal Superior de Justicia del Distrito Federal, se hace del conocimiento de los promoventes que el expediente integrado será remitido al Archivo Judicial para su destrucción; por lo que, se previene a las partes para que en su caso soliciten copia certificada que a sus intereses convengan y comparezcan a éste Juzgado dentro de los NOVENTA DÍAS siguientes contados a partir de que surta efectos la notificación del auto que ordena la conclusión del asunto, a recibir los documentos exhibidos, apercibidos que de no hacerlo en el término señalado, serán remitidos al Archivo Judicial para el fin indicado.- NOTIFÍQUESE.- Lo proveyó y firma el C. Juez Noveno de lo Civil de Primera Instancia, Licenciado JOSÉ GUADALUPE LULO VÁZQUEZ, ante la C. Secretaria de Acuerdos "B" Licenciada Verónica Morales Chávez con quien actúa autoriza y da fe.- DOY FE.- México, Distrito Federal a quince de octubre de dos mil catorce.- Con el escrito de cuenta, documentos y copias simples que se acompañan, fórmese expediente y regístrese en el Libro de Gobierno bajo el número que le fue otorgado por la Oficialía de Partes Común de este Tribunal, y con fundamento en el artículo 257 del Código de Procedimientos Civiles para el Distrito Federal, se previene al promovente para que en el término de CINCO DÍAS, aclare y precise el nombre de la persona señalada en el inciso c) del proemio de la demanda, o en su caso acredite la legitimación pasiva de MIGUEL ÁNGEL PIZZUTO MARTI; señale la equivalencia en moneda nacional de la cantidad reclamada como saldo vencido en la prestación B) de la demanda; aclare y precise el hecho diecinueve en relación al número de instrumento en donde consta la cesión del crédito materia del presente juicio, atendiendo a lo referido en el hecho dieciocho de la demanda; exhiba copia simple del anexo recibo oficial IRL5031066279688926 9, relativo a la denominación del inmueble 14 agregado a la escritura 53,278, para traslado al demandado e inscripción de la demanda en el Registro Público correspondiente, ya que no la presenta: apercibido que en caso de no hacerlo en el término que se le concede, se desechara su demanda y se archivara el expediente como caso concluido.- NOTIFÍQUESE.- Lo proveyó y firma el C. Juez Noveno de lo Civil de Primera Instancia Licenciado JOSÉ GUADALUPE LULO VÁZQUEZ, ante la C. Secretaria de Acuerdos "B" Licenciada Verónica Morales Chávez con quien actúa autoriza y da fe.- DOY FE- Ciudad de México, a nueve de febrero del año dos mil veinticuatro.- Dada nueva cuenta con los autos del expediente 884/2014. Vistas las constancias que lo integran en específico el proveído de fecha veinticinco de febrero del año dos mil veintidós, en el que consta que en cumplimiento a la ejecutoría de amparo de fecha diecinueve de enero del año dos mil veintidós, dictada en el amparo indirecto número

SOLO CONSULTA
SOLO CONSULTA
SOLO CONSULTA

1202/2019-II por el Juez Sexto de Distrito en Materia Civil en la Ciudad de México, se dejó insubsistente todo lo actuado con posterioridad al auto de fecha once de septiembre del año dos mil quince, incluyendo la sentencia definitiva y todas las consecuencias legales, ordenándose emplazar a la sociedad demandada IMPUGLIA, SOCIEDAD ANÓNIMA DE CAPITAL VARIABLE por conducto de su Representante Legal, diligencia de emplazamiento que se ordenó llevar a cabo en términos del proveído de fecha veinticuatro de octubre del año dos mil catorce;..... En razón de lo anterior, se ordena reponer el emplazamiento por Edictos de la codemandada IMPUGLIA, S.A. DE C.V., en los términos ordenado en proveído de fecha once de julio del año dos mil veintitrés, mismos que deberán de publicarse por TRES VECES DE TRES EN TRES DÍAS, en el BOLETÍN JUDICIAL así como en el Periódico "DIARIO IMAGEN", debiéndose insertar en los mismos, los proveídos de fechas veinticinco de febrero del año dos mil veintidós, diecisiete de mayo del año dos mil veinte aclarado por auto de fecha veintiocho de mayo del año dos mil veintiuno, proveído de fecha once de julio del año dos mil veintitrés; proveídos de fechas quince de octubre y veinticuatro de octubre ambos del año dos mil catorce, así como el presente proveído, ... NOTIFÍQUESE PERSONALMENTE.- Lo proveyó y firma la Juez Noveno de lo Civil de Proceso Escrito, Licenciada MARÍA MAGDALENA MALPICA CERVANTES ante el Secretario de Acuerdos "B" Licenciado LEONARDO IGNACIO ROSAS LÓPEZ, con quien actúa autoriza firma y da fe.- DOY FE.

Ciudad de México, 15 de febrero del 2024.
EL SECRETARIO DE ACUERDOS "B"
LIC. LEONARDO IGNACIO ROSAS LÓPEZ.
8-11-16 F-3309546 $8,236.35

JUZGADO DÉCIMO DE LO CIVIL
EXP. No. 603/2021
EDICTO No. 12

MERCEDES GONZÁLEZ ARDILA Y/O MERCEDES GONZÁLEZ DE CABADA Y/O MERCEDES GONZÁLEZ VIUDA DE CABADA SU SUCESIÓN.

En cumplimiento a lo ordenado por auto de fecha veinticinco de agosto del año dos mil veintitrés, dictado en los autos relativos al JUICIO ORDINARIO CIVIL promovido por OVALLE MENDOZA ALEJANDRA en contra de MERCEDES GONZÁLEZ ARDILA Y/O MERCEDES GONZÁLEZ DE CABADA Y/O MERCEDES GONZÁLEZ VIUDA DE CABADA SU SUCESIÓN, la C. Juez Décimo de lo Civil dictó unos autos los cuales en su parte conducente dicen: En la Ciudad de México, siendo las DIEZ HORAS CON TREINTA MINUTOS DEL DÍA DIECIOCHO DE AGOSTO DEL DOS MIL VEINTITRÉS, día y hora para que tenga verificativo la AUDIENCIA PREVIA, DE CONCILIACIÓN Y DE EXCEPCIONES PROCESALES, en el expediente 603/2021, relativo al Juicio ORDINARIO CIVIL, promovido por OVALLE MENDOZA ALEJANDRA en contra de MERCEDES GONZÁLEZ ARDILA Y/O MERCEDES GONZÁLEZ DE CABADA Y/O MERCEDES GONZÁLEZ VDA. DE CABADA Y/O MERCEDES GONZÁLEZ VIUDA DE CABADA SU SUCESIÓN; comparecen ante la C. JUEZ DÉCIMO DE LO CIVIL, LICENCIADA JUDITH COVA CASTILLO, asistida de su Secretario de Acuerdos LICENCIADO EDGAR IVÁN RAMIREZ JUÁREZ, LA PARTE ACTORA ALEJANDRA OVALLE MENDOZA quien se identifica con credencial para votar con clave de elector OVMNAL58062609M300 expedida por el INSTITUTO NACIONAL ELECTORAL, asistido de su abogado patrono LICENCIADA ABRIL ESTHER RODRÍGUEZ MALDONADO quien se identifica con copia certificada de cédula profesional número 5266273, expedida por la DIRECCIÓN GENERAL DE PROFESIONES DE LA SECRETARÍA DE EDUCACIÓN PÚBLICA; SIN LA COMPARECENCIA DE LA PARTE DEMANDADA NI PERSONA ALGUNA QUE LEGALMENTE LA REPRESENTE. LA C. JUEZ DECLARA ABIERTA LA PRESENTE AUDIENCIA. La Secretaria llama al local de este juzgado a las partes que deben intervenir en la presente diligencia. Con fundamento en el artículo 272-A del Código de Procedimientos Civiles de esta Ciudad, y para los efectos de verificar la legitimación entre las partes, y que de constancias se colige que la parte actora compareció al presente Juicio por su propio derecho, con fundamento en los artículos 1, 29 y 44 del Código de Procedimientos Civiles; en cuanto a la parte demandada no compareció a Juicio, por lo que se le tuvo por acusada la rebeldía en que incurrió, atento al auto de fecha tres de agosto del dos mil veintitrés. Acto continuo se procede a fijar la litis del presente procedimiento, la cual queda integrada por las prestaciones exigidas por la parte actora las cuales en obvio de repeticiones se tienen por reproducidas a su letra. Se hace del conocimiento de las partes que el Tribunal Superior de Justicia del Distrito Federal, motivado por el interés de que las personas que tienen algún litigio cuenten con otra opción para solucionar su conflicto, proporciona los servicios de mediación a través de su Centro de Justicia Alternativa, donde se les atenderá en forma gratuita, la mediación no es asesoría jurídica. El centro se encuentra ubicado en Av. Niños Héroes 133, colonia Doctores delegación Cuauhtémoc, D.F. Código Postal 06500, con el teléfono 51341100 exts. 1460 y 2362. Servicio de Mediación Civil Mercantil: 52072584 y 52083349. Mediación.civil.mercantil@tsjdf.gob.mx. Servicio de Mediación Familiar: 55142860 y 55145822 Mediación. familiar@tsjdf.gob.mx. Y dada la incomparecencia de la parte demandada a la presente Audiencia, no es posible llegar a algún arreglo conciliatorio. En consecuencia, se procede a abrir el presente juicio a prueba por el término COMÚN DE DIEZ DÍAS de conformidad con lo que dispone en los artículos 277 y 290 del Código de Procedimientos Civiles. Y toda vez que la parte demandada MERCEDES GONZÁLEZ ARDILA Y/O MERCEDES GONZÁLEZ DE CABADA Y/O MERCEDES GONZÁLEZ VDA. DE CABADA Y/O MERCEDES GONZÁLEZ VIUDA DE CABADA SU SUCESIÓN, fue emplazada a juicio mediante edictos, con fundamento en lo dispuesto por el artículo 639 del Código de Procedimientos Civiles para el Distrito Federal, hoy Ciudad de México, publíquese mediante EDICTOS el presente proveído dos veces, de tres en tres días, en el periódico LA RAZÓN. Con lo que terminó la presente Audiencia siendo las diez horas con cuarenta minutos, del día en que se actúa y firmando en ella los que intervinieron en unión de la C. JUEZ DÉCIMO CIVIL LICENCIADA JUDITH COVA CASTILLO Y EL C. SECRETARIO DE ACUERDOS LICENCIADO EDGAR IVÁN RAMÍREZ JUÁREZ que autoriza y da fe. DOY FE. Ciudad de México, a veinticinco de agosto del dos mil veintitrés. A sus autos el escrito de cuenta de la parte actora, como lo solicita, y con fundamento en el artículo 128 del Código de Procedimientos Civiles, se ordena publicar el auto dictado en Audiencia de fecha dieciocho de agosto del dos mil veintitrés, por dos veces de tres en tres días, en el periódico DIARIO DE MÉXICO. NOTIFÍQUESE. LO PROVEYÓ Y FIRMA LA C. JUEZ DÉCIMO DE LO CIVIL, LICENCIADA JUDITH COVA CASTILLO ANTE EL SECRETARIO DE ACUERDOS, LICENCIADO EDGAR IVÁN RAMÍREZ JUÁREZ, ANTE QUIEN SE ACTÚA Y DA FE. DOY FE.- Ciudad de México, a veintidós de noviembre del dos mil veintitrés.- A sus autos el escrito de cuenta de la parte actora, como lo solicita, elabórense los edictos ordenados en auto de veinticinco de agosto del dos mil veintitrés, en el periódico el DIARIO DE MÉXICO y en el BOLETÍN JUDICIAL. NOTIFÍQUESE. LO PROVEYÓ Y FIRMA LA C. JUEZ DÉCIMO DE LO CIVIL, LICENCIADA JUDITH COVA CASTILLO ANTE EL SECRETARIO DE ACUERDOS, LICENCIADO EDGAR IVÁN RAMÍREZ JUÁREZ, ANTE QUIEN SE ACTÚA Y DA FE. DOY FE.

Ciudad de México, 22 de noviembre del 2023
EL SECRETARIO DE ACUERDOS "A" DEL JUZGADO DÉCIMO DE LO CIVIL
LIC. EDGAR IVÁN RAMÍREZ JUÁREZ
8-11 F-8439517 $1,478.90

JUZGADO DÉCIMO DE LO CIVIL
EXP. No. 921/22
EDICTO No. 14

NOTIFICACIÓN
EDUARDO VARGAS FRÍAS (DEMANDADO)

En cumplimiento al Décimo resolutivo de la Sentencia Definitiva de fecha diecinueve de febrero de dos mil veinticuatro, relativos al Juicio ESPECIAL HIPOTECARIO promovido por BANCO SANTANDER MÉXICO, S. A, INSTITUCIÓN DE BANCA MÚLTIPLE, GRUPO FINANCIERO SANTANDER MÉXICO en contra de EDUARDO VARGAS FRÍAS, la C. Juez Décimo de lo Civil ordenó notificarle por medio de edictos que deberán

SOLO CONSULTA

publicarse por dos veces de tres en tres días en el Boletín Judicial y en el periódico "La Crónica", los puntos resolutivos de la resolución antes mencionada que en su parte conducente dice: PUNTOS RESOLUTIVOS DE LA SENTENCIA DEFINITIVA de fecha diecinueve de febrero de dos mil veinticuatro: RESUELVE PRIMERO.- Ha sido procedente la vía especial hipotecaria intentada, donde la parte actora BANCO SANTANDER MÉXICO, SOCIEDAD ANÓNIMA, INSTITUCIÓN DE BANCA MÚLTIPLE, GRUPO FINANCIERO SANTANDER MÉXICO, probó su acción y el enjuiciado, EDUARDO VARGAS FRÍAS, se constituyó en rebeldía, en consecuencia. SEGUNDO.- Se declara el vencimiento anticipado del Contrato de Apertura de Crédito Simple con Interés y Garantía Hipotecaria de fecha doce de marzo del año dos mil veinte; por tanto, se deberá condenar al demandado, EDUARDO VARGAS FRÍAS, a pagar en favor de la actora BANCO SANTANDER MÉXICO, SOCIEDAD ANÓNIMA, INSTITUCIÓN DE BANCA MÚLTIPLE, GRUPO FINANCIERO SANTANDER MÉXICO, o a quien sus derechos legalmente representen, la cantidad de $4'116,092.70 (CUATRO MILLONES CIENTO DIECISÉIS MIL NOVENTA Y DOS PESOS 70/100 M.N.), por concepto de SUERTE PRINCIPAL; cantidad que deberá pagar dentro del término de CINCO DÍAS contados a partir de que la presente resolución sea legalmente ejecutable, apercibidos de que en caso de no dar cumplimiento voluntario, se procederá al trance y remate del bien inmueble consignado en garantía, y con su producto se hará el pago a la parte actora de las cantidades condenadas en esta sentencia. TERCERO.- Se condena al demandado, EDUARDO VARGAS FRÍAS, a pagar en favor de la actora BANCO SANTANDER MÉXICO, SOCIEDAD ANÓNIMA, INSTITUCIÓN DE BANCA MÚLTIPLE, GRUPO FINANCIERO SANTANDER MÉXICO, la cantidad de $206,723.18 (DOSCIENTOS SEIS MIL SETECIENTOS VEINTITRÉS PESOS 18/100 M.N.), por concepto de INTERESES ORDINARIOS vencidos y no pagados generados por el período del tres de abril al diez de agosto ambos del año dos mil veintidós; cantidad que deberá pagar dentro del término de CINCO DÍAS contados a partir de que la presente resolución sea legalmente ejecutable; más las cantidades que por este concepto se sigan generando y su respectivo Impuesto al Valor Agregado, hasta el pago total del adeudo, lo cual será cuantificado en ejecución de sentencia en términos de lo previsto por el artículo 515 del Código de Procedimientos Civiles para el Distrito Federal vigente en la Ciudad de México. CUARTO.- Se condena al demandado, EDUARDO VARGAS FRÍAS, a pagar en favor de la actora BANCO SANTANDER MÉXICO, SOCIEDAD ANÓNIMA, INSTITUCIÓN DE BANCA MÚLTIPLE, GRUPO FINANCIERO SANTANDER MÉXICO, o a quien sus derechos legalmente representen, de la cantidad de $2,657.38 (DOS MIL SEISCIENTOS CINCUENTA Y SIETE PESOS 38/100 M.N.), por concepto de INTERESES MORATORIOS vencidos y no pagados generados por el período del tres de abril al diez de agosto del año dos mil veintidós; cantidad que deberá pagar dentro del término de CINCO DÍAS contados a partir de que la presente resolución sea legalmente ejecutable; más las cantidades que por este concepto se sigan generando y su respectivo Impuesto al Valor Agregado, hasta el pago total del adeudo, lo cual será cuantificado en ejecución de sentencia en términos de lo previsto por el artículo 515 del Código de Procedimientos Civiles para el Distrito Federal vigente en la Ciudad de México. QUINTO.- Se declara el vencimiento anticipado del Contrato de Apertura de Crédito Simple con Interés y Garantía Hipotecaria (Liquidez - Congelados) de fecha doce de marzo del año dos mil veinte; por tanto, se deberá condenar al demandado, EDUARDO VARGAS FRÍAS, a pagar en favor de la actora BANCO SANTANDER MÉXICO, SOCIEDAD ANÓNIMA, INSTITUCIÓN DE BANCA MÚLTIPLE, GRUPO FINANCIERO SANTANDER MÉXICO, o a quien sus derechos legalmente representen, la cantidad de $288,503.44 (DOSCIENTOS OCHENTA Y OCHO MIL QUINIENTOS TRES PESOS 44/100 M.N.), por concepto de SUERTE PRINCIPAL; cantidad que deberá pagar dentro del término de CINCO DÍAS contados a partir de que la presente resolución sea legalmente ejecutable, apercibidos de que en caso de no dar cumplimiento voluntario, se procederá al trance y remate del bien inmueble consignado en garantía, y con su producto se hará el pago a la parte actora de las cantidades condenadas en esta sentencia. SEXTO.- Se condena al demandado, EDUARDO VARGAS FRÍAS, a pagar en favor de la actora BANCO SANTANDER MÉXICO, SOCIEDAD ANÓNIMA, INSTITUCIÓN DE BANCA MÚLTIPLE, GRUPO FINANCIERO SANTANDER MÉXICO, la cantidad de $14,484.97 (CATORCE MIL CUATROCIENTOS OCHENTA Y CUATRO PESOS 97/100 M.N.), por concepto de INTERESES ORDINARIOS vencidos y no pagados generados por el período del tres de marzo al diez de agosto ambos del año dos mil veintidós; cantidad que deberá pagar dentro del término de CINCO DÍAS contados a partir de que la presente resolución sea legalmente ejecutable; más las cantidades que por este concepto se sigan generando y su respectivo Impuesto al Valor Agregado, hasta el pago total del adeudo, lo cual será cuantificado en ejecución de sentencia en términos de lo previsto por el artículo 515 del Código de Procedimientos Civiles para el Distrito Federal vigente en la Ciudad de México. SÉPTIMO.- Se condena al demandado, EDUARDO VARGAS FRÍAS, a pagar en favor de la actora BANCO SANTANDER MÉXICO, SOCIEDAD ANÓNIMA, INSTITUCIÓN DE BANCA MÚLTIPLE, GRUPO FINANCIERO SANTANDER MÉXICO, o a quien sus derechos legalmente representen, de la cantidad de $193.26 (CIENTO NOVENTA Y TRES PESOS 26/100 M.N.), por concepto de INTERESES MORATORIOS vencidos y no pagados generados por el período del tres de marzo al diez de agosto del año dos mil veintidós; cantidad que deberá pagar dentro del término de CINCO DÍAS contados a partir de que la presente resolución sea legalmente ejecutable; más las cantidades que por este concepto se sigan generando y su respectivo Impuesto al Valor Agregado, hasta el pago total del adeudo, lo cual será cuantificado en ejecución de sentencia en términos de lo previsto por el artículo 515 del Código de Procedimientos Civiles para el Distrito Federal vigente en la Ciudad de México. OCTAVO.- Se absuelve al demandado, EDUARDO VARGAS FRÍAS del pago de las prestaciones consistentes en las primas de seguros, comisión por autorización de crédito, y su respectivo Impuesto al Valor Agregado y la mensualidad diferida por apoyo covid, atento a las razones expuestas en este fallo definitivo. NOVENO.- No se hace especial condena al pago de costas en esta primera instancia. DÉCIMO.- NOTIFÍQUESE al demandado, EDUARDO VARGAS FRÍAS, los puntos resolutivos de la presente resolución, en los términos del artículo 639 del Código Procesal Civil, en el Boletín Judicial y en el periódico "La Crónica", por dos veces de tres en tres días y obténgase copia de la presente resolución para ser agregada al legajo de sentencias. y obténgase copia de la presente resolución para que se agregue al legajo de sentencias. ASÍ, Definitivamente juzgando, lo resolvió y firma la C. Juez Décimo de lo Civil, Licenciada JUDITH COVA CASTILLO actuando el C. Secretario de Acuerdos, Licenciado EDGAR IVÁN RAMÍREZ JUÁREZ, quien autoriza y da fe.- Doy Fe.-

Ciudad de México, 26 de febrero del 2024.

EL SECRETARIO DE ACUERDOS "A" DEL JUZGADO DÉCIMO DE LO CIVIL

LIC. EDGAR IVAN RAMÍREZ JUÁREZ.

8-11 F-14517690 $2,022.90

JUZGADO DÉCIMO PRIMERO DE LO CIVIL

EXP. No. 687/2023

EDICTO No. 22

REPRESENTACIONES TELESERVICIOS LATINOAMERICANOS, S.A. DE C.V.

LA CIUDADANA JUEZ DÉCIMO PRIMERO DE LO CIVIL DE PROCESO ESCRITO DE LA CIUDAD DE MÉXICO hace saber que, con fecha ocho de marzo del dos mil veinticuatro, se dictó un auto en el juicio CONTROVERSIA DE ARRENDAMIENTO INMOBILIARIO, expediente número 687/2023, promovido por NEXT GENERATION TELESERVICES DE MÉXICO, S.A. DE C.V., en contra de REPRESENTACIONES TELESERVICIOS LATINOAMERICANOS, S.A. DE C.V., en el cual se ordenó emplazar por edictos al demandado REPRESENTACIONES

SOLO CONSULTA

TELESERVICIOS LATINOAMERICANOS, S.A. DE C.V., haciéndole saber que se requiere a REPRESENTACIONES TELESERVICIOS LATINOAMERICANOS, S.A. DE C.V., el pago de la cantidad de: $2,942,100.00 (dos millones novecientos cuarenta y dos mil cien pesos 00/100 m.n.) por concepto de pensiones rentísticas, cantidad que deberá de cubrir en el acto de la diligencia, que se llevará en el local de este Juzgado, sito en NIÑOS HÉROES 132, PISO 6, COLONIA DOCTORES, ALCALDÍA CUAUHTÉMOC, a las DIEZ HORAS DEL DÍA VEINTISÉIS DE ABRIL DE DOS MIL VEINTICUATRO, por lo que deberá comparecer a fin de realizar el pago correspondiente o de lo contrario señalar bienes de su propiedad suficientes a garantizar el monto de lo reclamado; con el apercibimiento para el caso de no hacerlo, o de no comparecer a la diligencia, el derecho pasara a su contrario, quien señalara bienes propiedad de la parte demandada para garantizar el monto de lo reclamado y que dentro del término de TREINTA DIAS, contados a partir de la última publicación del edicto ordenado, deberán dar contestación a la demanda instaurada en su contra, con el apercibimiento que, en caso de no hacerlo, se tendrá por contestada la demanda en sentido negativo, quedando a su disposición las copias de traslado en la Secretaria "A" del Juzgado Décimo Primero de lo Civil de Proceso Escrito de la Ciudad de México, las cuales constan de Escrito Inicial de Demanda, Contrato de Arrendamiento, Segunda Adenda al Contrato de Arrendamiento, Instrumento Notarial 42446, Escrito de fecha treinta y uno de mayo de dos mil veintitrés, Escrito de fecha veintisiete de enero de dos mil veintitrés.
LA SECRETARIA DE ACUERDOS "A"
LIC. BEATRIZ DÁVILA GÓMEZ
8-11-16 F-4370459 $805.65

JUZGADO DÉCIMO PRIMERO DE LO CIVIL
EXP. No. 665/2023
EDICTO No. 242-G

En cumplimiento a lo ordenado por audiencia previa de conciliación y excepciones procesales de fecha, cinco de marzo del dos mil veinticuatro, dictada en los autos del Juicio ORDINARIO CIVIL promovido por HERNÁNDEZ HERNÁNDEZ GLORIA en contra de C. DIRECTOR DEL REGISTRO PÚBLICO DE LA PROPIEDAD Y DE COMERCIO DE LA CIUDAD DE MÉXICO Y UNIÓN DE COLONOS SOLICITANTES DE TERRENO PARA VIVIENDA E INQUILINOS DIVISIÓN DEL NORTE ASOCIACIÓN CIVIL, expediente número 665/2023; la C. Juez Décimo Primero de lo Civil de proceso escrito de la Ciudad de México, ordenó notificar a UNIÓN DE COLONOS SOLICITANTES DE TERRENO PARA VIVIENDA E INQUILINOS DIVISIÓN DEL NORTE, ASOCIACIÓN CIVIL por medio de edictos que se ordenó abrir el presente juicio a prueba por un término común de DIEZ DÍAS para ambas partes, lo que se hace de su conocimiento.
Ciudad de México, 11 de marzo del 2024
LA SECRETARIA DE ACUERDOS "A"
LIC. BEATRIZ DÁVILA GÓMEZ.
3-8 GRATUITO DGRT

JUZGADO DÉCIMO PRIMERO DE LO CIVIL
EXP. No. 878/2023
EDICTO No. 256-G

LA C. CIUDADANA JUEZ DÉCIMO PRIMERO DE LO CIVIL DE PROCESO ESCRITO DE LA CIUDAD DE MÉXICO hace saber que en cumplimiento a lo ordenado por auto de fecha veintiséis de enero del año dos mil veinticuatro, dictado en los autos del juicio ORDINARIO CIVIL expediente 878/2023, promovido por RAMÍREZ LARIOS MARÍA ANTONIETA en contra de MARGARITA LARIOS DE GÓMEZ. Y C. DIRECTOR DEL REGISTRO PÚBLICO DE LA PROPIEDAD Y DE COMERCIO DE LA CIUDAD DE MÉXICO se ordenó emplazar a juicio al codemandado MARGARITA LARIOS DE GÓMEZ, haciéndole saber que el termino de treinta días contados a partir de la última publicación del edicto ordenado, para dar contestación a la demanda instaurada en su contra, con el apercibimiento que en caso de no hacerlo, se les tendrá por contestada a demanda en sentido negativo, queda a disposición las copias de traslado en la secretaria B de este Juzgado, Decimo Primero de lo Civil de proceso escrito de la Ciudad de México, sitio en: avenida Niños Héroes, número 132, sexto piso, Torre Sur, Colonia Doctores, Delegación Cuauhtémoc. C.P 06720, constancias que integran en copias simples, escrito inicial de demanda, contrato de compraventa, certificado de libertad de folio 13,72705.
Ciudad de México, 1 de febrero de 2024
EL SECRETARIO DE ACUERDOS
LIC. IGNACIO BOBADILLA CRUZ.
8-11-16 GRATUITO DGRT

JUZGADO DÉCIMO SEGUNDO DE LO CIVIL
EXP. No. 957/2023
EDICTO No. 19

En cumplimiento a lo ordenado por autos de cinco de Octubre del dos mil veintitrés deducido de la Inmatriculación Judicial promovida por Bedoya Ikeda Carlos Alberto expediente 957/2023, se ordena publicar lo siguiente: Se tiene al promovente BEDOYA IKEDA CARLOS ALBERTO promoviendo INMATRICULACIÓN JUDICIAL del predio ubicado en CALLE DE TIBURCIO SÁNCHEZ DE LA BARQUERA NÚMERO 11, COLONIA MERCED GÓMEZ, CÓDIGO POSTAL 03930, EN ESTA CIUDAD; Por lo que, con fundamento en lo dispuesto por los artículos 893, 122 fracción III, y demás relativos del Código de Procedimientos Civiles así como de los artículos 3047 y 3048 del Código Civil para la Ciudad de México, se admiten las presentes diligencias, por lo tanto, dada la naturaleza de las diligencias promovidas por el ocursante, se ordena lo siguiente: Elabórese EDICTO y publíquese por una sola vez en el DIARIO OFICIAL DE LA FEDERACIÓN, BOLETÍN JUDICIAL, GACETA OFICIAL DEL GOBIERNO DE LA CIUDAD DE MÉXICO, SECCIÓN REGISTRAL y EN EL PERIÓDICO DIARIO DE MÉXICO.
Ciudad de México, 13 de noviembre del 2023
LA SECRETARIA DE ACUERDOS
LIC. ROSA ROJAS GONZÁLEZ
8 F-4193765 $130.00

JUZGADO DÉCIMO CUARTO DE LO CIVIL
EXP. No. 1223/2023
EDICTO No. 227-G

C. Andrés Avilés Mar.
En los autos del juicio ordinario civil, promovido por Alicia Sánchez Balvanera, en contra de Andrés Avilés Mar, expediente 1223/2023. El C. Juez Francisco René Ramírez Rodríguez ordenó publicar el siguiente edicto con fundamento en el artículo 122, del Código de Procedimientos Civiles, con base al auto de fecha veintiséis de febrero del año dos mil veinticuatro: "En la Ciudad de México, a veintiséis de febrero del año dos mil veinticuatro... "se ordena llevar a cabo el emplazamiento del demandado Andrés Avilés Mar, por medio de edictos, que se publicarán por tres veces, de tres en tres días en el boletín judicial y en el periódico Diario de México, debiendo mediar entre cada publicación dos días hábiles. El edicto debe contener lo siguiente: "Se hace saber al demandado que Alicia Sánchez Balvanera, le demanda en la vía ordinaria civil la declaración judicial mediante sentencia definitiva que se ha consumado a favor de la parte actora, la prescripción positiva del inmueble materia del presente juicio; la declaración judicial a través de sentencia definitiva en la que se reconozca que la promovente se ha convertido en propietaria del inmueble a prescribir. Se concede al demandado el plazo de treinta días para presentarse y contestar la demanda, mismo que comenzará a contarse al día siguiente de la última publicación, con el apercibimiento que de no contestar la demanda, se le tendrá contestando en sentido negativo a tenor de lo previsto por el artículo 271, del invocado ordenamiento legal; asimismo, deberá señalar domicilio dentro de esta jurisdicción, dado que de lo contrario las subsecuentes notificaciones, aún las de carácter personal, le surtirán efectos mediante publicación en el boletín judicial."...Doy fe".
Ciudad de México, 4 de marzo del 2024.
EL SECRETARIO DE ACUERDOS
LIC. MARCO ANTONIO GAMBOA MADERO.
22-3-8 GRATUITO DGRT

SOLO CONSULTA

JUZGADO DÉCIMO CUARTO DE LO CIVIL
EXP. No. 986/2023
EDICTO No. 230-G

APERTURA DE DILACIÓN PROBATORIA.
En los autos del juicio ORDINARIO CIVIL, promovido por THALÍA ESTEFANY BUENDÍA CAMPOS, en contra de JUAN AGONIZANTES RAMÍREZ, ALBINO JUAN AGONIZANTES, ISAAC LEÓN AGONIZANTES, MARIA DEL CARMEN AGONIZANTES GRANADOS Y BRAULIO ELOY BUENDIA CAMPOS, expediente 986/2023. El C. Juez Francisco René Ramírez Rodríguez ordenó publicar el siguiente edicto: En la Ciudad de México, a los trece días del mes de marzo de dos mil veinticuatro... "Se abre el presente juicio a prueba por el término común de diez días a ambas partes, con fundamento en lo dispuesto por el artículo 290, del Código de Procedimientos Civiles para la Ciudad de México. Y dado que los demandados Juan Agonizantes Ramírez, María del Carmen Agonizantes Granados, Albino Juan Agonizantes, Issac León Agonizantes y Braulio Eloy Buendía Campos, fueron emplazados a juicio por edictos, con fundamento en el artículo 639 del mismo ordenamiento/legal, la apertura del juicio a prueba deberá notificársele por dos veces de tres en tres días en el "Boletín Judicial", empezando a correr el termino concedido a partir del día siguiente al de la última Publicación."
Ciudad de México, 15 de marzo de 2024
EL SECRETARIO DE ACUERDOS.
LIC. MARCOS MENDOZA MARTINEZ.
3-8 GRATUITO DGRT

JUZGADO DÉCIMO CUARTO DE LO CIVIL
EXP. No. 870/2023
EDICTO No. 241-G

EMPLAZAMIENTO
C. GUSTAVO CHÁVEZ PALACIOS.
En los autos del juicio ORDINARIO CIVIL, promovido por GÓMEZ CRUZ VALENTÍN, en contra de GUSTAVO CHÁVEZ PALACIOS, expediente 870/ 2023. El C. Juez Francisco René Ramírez Rodríguez ordenó publicar el siguiente edicto, con fundamento en el artículo 122, del Código de Procedimientos Civiles: Ciudad de México, a uno de marzo del dos mil veinticuatro... "Procede emplazarlos por medio de edictos, los que deberán publicarse en el periódico El Financiero y en el Boletín Judicial, por tres veces de tres en tres días. En el que se le haga saber que el Juez Décimo Cuarto de lo Civil de Proceso Escrito del Poder Judicial de la Ciudad de México, admitió a trámite la demanda incoada en su contra por Gómez Cruz Valentín, en la vía ordinaria civil, demandándole se declare mediante sentencia definitiva la prescripción positiva a favor de Gómez Cruz Valentín, respecto del inmueble ubicado en Calle Rio Yaqui, manzana 704, lote 1, zona 167, Colonia San Lorenzo Tezonco, Alcaldía Iztapalapa, Ciudad de México, como consecuencia, que se ha convertido en propietario, así como la inscripción de la sentencia definitiva. Que tiene el término de quince días para contestar la demanda u oponer excepciones y defensas, además de que de no hacerlo así, se le tendrá por contestada en sentido negativo la demanda, al tenor de lo previsto por el artículo 271, del invocado ordenamiento legal; asimismo, deberá señalar domicilio dentro de esta competencia territorial, dado que de lo contrario el proceso se seguirá en su rebeldía y las subsecuentes notificaciones, aún las de carácter personal, les surtirán efectos mediante publicación en el Boletín Judicial. Se concede al demandado el plazo de quince días para presentarse al juzgado a recoger las copias de traslado que le corresponden, en la inteligencia que a partir de esa fecha comenzará el plazo de quince días para contestar, y en caso de no presentarse, dicho plazo iniciará al día siguiente del término de quince días señalado anteriormente."
Ciudad de México, 05 de marzo 2024
EL SECRETARIO DE ACUERDOS
LIC. MARCOS MENDOZA MARTÍNEZ.
3-8-11 GRATUITO DGRT

JUZGADO DÉCIMO CUARTO DE LO CIVIL
EXP. No. 893/2023
EDICTO No. 243-G

DILACIÓN PROBATORIA.
C.C. MARÍA RAQUEL MILLÁN MONROY DE GUZMÁN, RAMONS ESQUIVEL VERDUZCO, JOSÉ PADILLA GONZÁLEZ, ANA ELÍA ALMEYDA SANTIAGO, FRANCISCO HERNÁNDEZ RUIZ, ALFONSO HUGO PRECIADO MENDOZA, ALEJANDRO PILGRAM ARREGUIN, SUSANA RAMIREZ TAPIA DE RAMIREZ, EVA MONROY, ÁNGEL SILVA AYALA, JUAN SERRANO MORALES, MARÍA JOSEFINA CERO VILLAGRAN DE FONSECA, ROSARIO BEATRIZ RÍOS PEÑA, MA. DEL CARMEN DE LA O LÓPEZ Y MARICARMEN BALTAZAR DE LA O.
En los autos del juicio ORDINARIO CIVIL, promovido por MARIA TRINIDAD GUADALUPE MORENO, en contra de MARÍA RAQUEL MILLÁN MONROY DE GUZMÁN, RAMONS ESQUIVEL VERDUZCO, JOSÉ PADILLA GONZALEZ, ANA ELÍA ALMEYDA SANTIAGO, FRANCISCO HERNÁNDEZ RUIZ, ALFONSO HUGO PRECIADO MENDOZA, ALEJANDRO PILGRAM ARREGUIN, SUSANA RAMIREZ TAPIA DE RAMIREZ, EVA MONROY, ANGEL SILVA AYALA, JUAN SERRANO MORALES, MARIA JOSEFINA CERO VILLAGRAN DE FONSECA, ROSARIO BEATRIZ RIOS PENA, MA. DEL CARMEN DE LA O LÓPEZ Y MARICARMEN BALTAZAR DE LA O, expediente: 893/2023. El C. Juez Francisco René Ramírez Rodríguez ordenó publicar el siguiente edicto en base al auto decretado en audiencia de depuración procesal y conciliación, de fecha veintinueve de febrero de dos mil veinticuatro: "En la Ciudad de México, a los veintinueve días del mes de febrero de dos mil veinticuatro... "ETAPA DE DEPURACIÓN PROCESAL.- De las constancias que conforman el expediente se observa que no existen excepciones planteadas por las partes, y tampoco el suscrito juzgador aprecia oficiosamente que algún presupuesto procesal haga falta para continuar válidamente con la tramitación del presente juicio civil. Se abre el presente juicio a prueba por el término común de diez días a ambas partes, con fundamento en lo dispuesto por el artículo 290, del Código de Procedimientos Civiles para la Ciudad de México. Y dado que los demandados María Raquel Millán Monroy de Guzmán, Ramons Esquivel Verduzco, José Padilla González, Ana Elía Almeyda Santiago, Francisco Hernández Ruiz, Alfonso Hugo Preciado Mendoza, Alejandro Pilgram Arreguin, Susana Ramírez Tapia de Ramírez, Eva Monroy, Ángel Silva Ayala, Juan Serrano Morales, María Josefina Cero Villagrán de Fonseca, Rosario Beatriz Ríos Peña, Ma. del Carmen de la O López y Maricarmen Baltazar de la O, fueron emplazados a juicio por edictos, con fundamento en el artículo 639 del mismo ordenamiento legal, la apertura del juicio a prueba deberá notificársele por dos veces de tres en tres días en el "Boletín Judicial", empezando a correr el término concedido a partir del día siguiente al de la última publicación... y da fe.".
Ciudad de México, 4 de marzo de 2024
EL SECRETARIO DE ACUERDOS
LIC. MARCO ANTONIO GAMBOA MADERO.
3-8 GRATUITO DGRT

JUZGADO DÉCIMO CUARTO DE LO CIVIL
EXP. No. 325/2023
EDICTO No. 244-G

C. ALBINO ROSENDO HERNÁNDEZ BECERRIL.
En los autos del juicio ordinario civil, promovido por Ignacia Rodríguez Ruiz, en contra de Albino Rosendo Hernández Becerril, expediente 325/2023. el C. Juez Francisco René Ramírez Rodríguez, ordenó publicar el siguiente edicto: PUNTOS RESOLUTIVOS DE SENTENCIA DEFINITIVA. Ciudad de México, a diecinueve de marzo de dos mil veinticuatro. SENTENCIA DEFINITIVA... "en esta primera instancia, SE RESUELVE: PRIMERO. Resultó procedente la acción ejercida por Ignacia Rodríguez Ruiz, en contra de Albino Rosendo Hernández Becerril, quien se constituyó en rebeldía, en consecuencia; SEGUNDO.- Se declara que ha operado la prescripción positiva a favor de la actora Ignacia Rodríguez Ruiz, por lo cual en términos del artículo 1136, del Código Civil, adquiere para sí en propiedad el inmueble que registralmente

SOLO CONSULTA

se encuentra inscrito como conjunto habitacional "Jacarandas" inmueble situado en avenida 11, número 188 y 206, departamento 103, planta baja, condominio "H", edificio "A", colonia Vergel, Iztapalapa, Distrito Federal y el inmueble prescrito actualmente se identifica como calle Cine Mexicano, No. 535 secc. H, departamento 103-A, colonia lomas Estrella, alcaldía Iztapalapa, Ciudad de México, con una superficie de 42.90 metros cuadrados, con las medidas y colindancias: al Norte, en una fracción de 6.00 M., con la vivienda N 102, mediante muro medianero; al Sur, en una fracción de 6.00 M., con la vivienda N 104, mediante muro medianero; al Este, en una fracción de 7.15 M., con área común (pasillo de acceso) y al Oeste, en una fracción de 7.15 M. con área común (andador); así como la casa construida en él y todo lo que de hecho y derecho corresponda al inmueble; TERCERO.- Se ordena la inscripción correspondiente a favor de Ignacia Rodríguez Ruiz, ante el Registro Público de la Propiedad de esta Ciudad, dentro del folio real número 632428; sirviéndole la presente sentencia a la actora como título de propiedad; CUARTO.- Resulta improcedente la cancelación solicitada, por los razonamientos expresados en la consideración jurídica primera de esta sentencia; QUINTO.-No se impone a ninguna de las partes la obligación de pagar costas en esta primera instancia; SEXTO.- Publíquense los puntos resolutivos de la presente sentencia por medio de edictos, por dos veces, de tres en tres días en el Boletín Judicial... "Doy fe.".
Ciudad de México, 21 de marzo de 2024
EL SECRETARIO DE ACUERDOS
LIC. MARCO ANTONIO GAMBOA MADERO.
3-8 GRATUITO DGRT

JUZGADO DÉCIMO CUARTO DE LO CIVIL
EXP. No. 759/2023
EDICTO No. 247-G

DILACIÓN PROBATORIA.
C. CELIA MARTÍNEZ CHIRINOS.
En los autos del juicio ordinario civil, promovido por Nicolasa Socorro Martínez Martínez, en contra de Celia Martínez Chirinos, expediente: 759/2023. El C. Juez Francisco René Ramírez Rodríguez ordenó publicar el siguiente edicto en base al auto decretado en audiencia de depuración procesal y conciliación, de fecha veintiocho de febrero de dos mil veinticuatro: "En la Ciudad de México, a los veintiocho días del mes de febrero de dos mil veinticuatro..."ETAPA DE DEPURACIÓN PROCESAL.- De las constancias que conforman el expediente se observa que no existen excepciones planteadas por las partes, y tampoco el suscrito juzgador aprecia oficiosamente que algún presupuesto procesal haga falta para continuar válidamente con la tramitación del presente juicio civil. Y dado que a parte demandada Celia Martínez Chirinos, fue emplazada a juicio por edictos, con fundamento en el artículo 639 del mismo ordenamiento legal, la apertura del juicio a prueba deberá notificárseles por dos veces de tres en tres días en el "Boletín Judicial", empezando a correr el término concedido a partir del día siguiente al de la última publicación. Se abre el presente juicio a prueba por el término común de diez días a ambas partes, con fundamento en lo dispuesto por el artículo 290, del Código de Procedimientos Civiles para a Ciudad de México... y da fe."
Ciudad de México, 4 de marzo del 2024
EL SECRETARIO DE ACUERDOS
LIC. MARCO ANTONIO GAMBOA MADERO.
3-8 GRATUITO DGRT

JUZGADO DÉCIMO CUARTO DE LO CIVIL
EXP. No. 359/2023
EDICTO No. 250-G

DILACIÓN PROBATORIA.
C. C. GUILLERMINA GÓMEZ MELÉNDEZ DE MAGALLÓN Y GUADALUPE MARTÍNEZ COVARRUBIAS, TAMBIÉN CONOCIDA COMO GUADALUPE MARTÍNEZ C.
En los autos del juicio ordinario civil, promovido por Alejandro Agustín Arteaga Bolaños, también conocido como Alejandro Arteaga Bolaños, en contra de Guillermina Gómez Meléndez de Magallon y Guadalupe Martínez Covarrubias, también conocida como Guadalupe Martínez C., expediente 359/2023. El C. Juez Francisco René Ramírez Rodríguez ordenó publicar el siguiente edicto en base al auto decretado en audiencia de depuración procesal y conciliación, de fecha ocho de febrero de dos mil veinticuatro: "En la Ciudad de México, a los ocho días del mes de febrero de dos mil veinticuatro... "ETAPA DE DEPURACIÓN PROCESAL.- De las constancias que conforman el expediente se observa que no existen excepciones planteadas por las partes, y tampoco el suscrito juzgador aprecia oficiosamente que algún presupuesto procesal haga falta para continuar válidamente con la tramitación del presente juicio civil. Se abre el presente juicio a prueba por el término común de diez días a ambas partes, con fundamento en lo dispuesto por el artículo 290, del Código de Procedimientos Civiles para la Ciudad de México. Y dado que la parte demandada Guillermina Gómez Meléndez de Magallón y Guadalupe Martínez Covarrubias, también conocida como Guadalupe Martínez C., fueron emplazadas a juicio por edictos, con fundamento en el artículo 639 del mismo ordenamiento legal, la apertura del juicio a prueba deberá notificárseles por dos veces de tres en tres días en el "Boletín Judicial ", empezando a correr el término concedido a partir del día siguiente al de la última publicación. . . y da fe.".
Ciudad de México, 13 de febrero de 2024
EL SECRETÁRIO DE ACUERDOS
LIC. MARCO ANTONIO GAMBOA MADERO.
8-11 GRATUITO DGRT

JUZGADO DÉCIMO CUARTO DE LO CIVIL
EXP. No. 395/2023
EDICTO No. 255-G

DILACIÓN PROBATORIA.
C. C. MARÍA DE JESÚS AGUILAR, ROBERTO AGUILAR Y BERMÚDEZ, FERNANDO AGUILAR Y BERMÚDEZ Y MODESTO DURÁN CARRILLO.
En los autos del juicio ordinario civil, promovido por Juan Luís Durán Casas, en contra de María de Jesús Aguilar, Roberto Aguilar y Bermudez, Fernando Aguilar y Bermúdez y Modesto Durán Carrillo, expediente 395/2023. El C. Juez Francisco René Ramírez Rodríguez ordenó publicar el siguiente edicto en base al auto decretado en audiencia de depuración procesal y conciliación, de fecha treinta de enero de dos mil veinticuatro: "En la Ciudad de México, a los treinta días del mes de enero de dos mil veinticuatro... "ETAPA DE DEPURACIÓN PROCESAL.- De las constancias que conforman el expediente se observa que no existen excepciones planteadas por las partes, y tampoco el Suscrito juzgador aprecia oficiosamente que algún presupuesto procesal haga falta para continuar válidamente con la tramitación del presente juicio civil. - - Se abre el presente juicio a prueba por el término común de diez días a ambas partes, con fundamento en lo dispuesto por el artículo 290, del Código de Procedimientos Civiles para la Ciudad de México. Y dado que la parte demandada María de Jesús Aguilar, Roberto Aguilar y Bermúdez, Fernando Aguilar y Bermúdez Modesto Durán Carrillo, fueron emplazados a juicio por edictos, con fundamento en el artículo 639 del mismo ordenamiento legal, la apertura del juicio a prueba deberá notificárseles por dos veces de tres en tres días en el "Boletín Judicial", empezando a correr el término concedido a partir del día siguiente al de la última publicación... y da fe."
Ciudad de México, 13 de febrero de 2024
EL SECRETARIO DE ACUERDOS.
LIC. MARCO ANTONIO GAMBOA MADERO.
8-11 GRATUITO DGRT

JUZGADO DÉCIMO CUARTO DE LO CIVIL
EXP. No. 934/2023
EDICTO No. 257-G

EMPLAZAMIENTO.
CC. KATHEEN KAYE DE GLOYSKE TAMBIÉN CONOCIDA COMO KATHLEEN KAYE GLOYESKE Y JAMES HAMILTON KAYES TAMBIÉN CONOCIDO JAMES H. KAYE.
En los autos del juicio ORDINARIO CIVIL, promovido por VARGAS VESSI JORGE ALBERTO QUIEN TAMBIÉN UTILIZA EL NOMBRE DE JORGE VARGAS VESSI, en contra de KATHEEN

SOLO CONSULTA

KAYE DE GLOYSKE TAMBIÉN CONOCIDA COMO KATHLEEN KAYE GLOYESKE Y JAMES HAMILTON KAYES TAMBIÉN CONOCIDO JAMES H. KAYE, expediente 934/2023. El C. Juez Francisco René Ramírez Rodríguez ordenó publicar el siguiente edicto, con fundamento en el artículo 122, del Código de Procedimientos Civiles, en base al auto de fecha diecisiete de enero del dos mil veinticuatro: Ciudad de México, a doce de enero del dos mil veinticuatro... "Procede emplazarlos por medio de edictos, los que deberán publicarse en el periódico El Diario de México y en el Boletín Judicial, por tres veces de tres en tres días. En el que se le haga saber que el Juez Décimo Cuarto de lo Civil de Proceso Escrito del Poder Judicial de la Ciudad de México, admitió a trámite la demanda incoada en su contra por Vargas Vessi Jorge Alberto quien también utiliza el nombre de Jorge Vargas Vessi en la vía ordinaria civil, demandándole se declare mediante sentencia definitiva la prescripción positiva a favor de Vargas Vessi Jorge Alberto quien también utiliza el nombre de Jorge Vargas Vessi, respecto del inmueble ubicado en Calle Lapislazuli, número 42, departamento 2, colonia Estrella, Alcaldía, Gustavo A. Madero, Ciudad de México, como consecuencia, que se han convertido en propietario, así como la inscripción de la sentencia definitiva. Que tienen el término de quince días para contestar la demanda u oponer excepciones y defensas, además de que de no hacerlo así, se les tendrá por contestada en sentido negativo la demanda, al tenor de lo previsto por el artículo 271, del invocado ordenamiento legal; asimismo, deberán señalar domicilio dentro de esta competencia territorial, dado que de lo contrario el proceso se seguirá en su rebeldía y las subsecuentes notificaciones, aún las de carácter personal, les surtirán efectos mediante publicación en el Boletín Judicial. Se concede a los demandados el plazo de quince días para presentarse al juzgado a recoger las copias de traslado que le corresponden, en la inteligencia que a partir de esa fecha comenzará el plazo de quince días para contestar, y en caso de no presentarse, dicho plazo iniciará al día siguiente del término de quince días señalado anteriormente.

Ciudad de México, 24 de enero 2024
EL SECRETARIO DE ACUERDOS
LIC. MARCOS MENDOZA MARTÍNEZ.
8-11-16 GRATUITO DGRT

JUZGADO DÉCIMO QUINTO DE LO CIVIL
EXP. No. 268/2023
EDICTO No. 10

En los autos del juicio ESPECIAL HIPOTECARIO, promovido por PATIÑO GALVÁN JOSÉ MANUEL Y CLAUDIA MANCERA ROMERO DE PATIÑO, en contra de CRÉDITO MEXICANO, S. N. C., BANCA SERFIN S.N.C., INSTITUCIÓN DE BANCA MÚLTIPLE Y REGISTRO PÚBLICO DE LA PROPIEDAD Y DE COMERCIO DE LA CIUDAD DE MÉXICO, Expediente 268/2023, la C. Juez Décimo Quinto de lo Civil de Proceso Escrito del Tribunal Superior de Justicia de la Ciudad de México, ubicado en el OCTAVO PISO DE LA TORRE SUR DE LA AVENIDA NIÑOS HÉROES NÚMERO 132, COLONIA DOCTORES, DELEGACIÓN CUAUHTÉMOC, C.P. 06720 EN LA CIUDAD DE MÉXICO, dictó en auto de fecha quince de enero del dos mil veinticuatro, y veintiocho de marzo del dos mil veintitrés lo siguiente: "... Se tiene por presentado a PATIÑO GALVÁN JOSÉ MANUEL Y CLAUDIA MANCERA ROMERO DE PATIÑO, por derecho propio, designado como representante común al primero de los señalados, señalando el domicilio que indica para los efectos que precisa, en relación a las autorizaciones en términos del artículo 112 párrafo cuarto del Código de Procedimientos Civiles, una vez que acrediten que han registrado su cédula profesional ante la Primera Secretaria de Acuerdos de la Presidencia y del Pleno de este Tribunal de conformidad por los acuerdos Generales 21-19/2011, 58-27/2011 y 20-35/2011 emitidos por el Pleno del Consejo de la Judicatura de la Ciudad de México, publicados en la Gaceta Oficial de esta ciudad de fecha veintitrés de mayo de dos mil once, cinco de julio de dos mil once y ocho de septiembre de dos mil once, respectivamente, se acordará lo que conforme a Derecho corresponda, mientras tanto queda autorizado así como a las demás personas que señala únicamente para oír y recibir notificaciones, e imponerse de autos en términos del séptimo párrafo del citado ordenamiento legal. Se le tiene demandando en la VÍA ESPECIAL HIPOTECARIA (extinción y/o cancelación de hipoteca), de CRÉDITO MEXICANO, S.N.C., BANCA SERFIN S.N.C., INSTITUCIÓN DE BANCA MÚLTIPLE Y REGISTRO PÚBLICO DE LA PROPIEDAD Y DE COMERCIO DE LA CIUDAD DE MÉXICO, las prestaciones que se indica y con fundamento en lo dispuesto en el artículo 468, 470, 471 y demás aplicables del Código de Procedimientos Civiles, se admite la demanda en la vía propuesta, por lo cual, ...", "...con fundamento en el artículo 122 del Código de Procedimientos Civiles, emplácese a CRÉDITO MEXICANO, S.N.C., y BANCA SERFIN S.N.C. INSTITUCIÓN DE BANCA MÚLTIPLE, por medio de edictos que se publiquen por tres veces de tres en tres días en el Boletín Judicial y en el periódico "DIARIO IMAGEN", para que se presenten por conducto de sus representantes legales ante éste Juzgado a contestar la demanda dentro del término de treinta días, con el apercibimiento que de no hacerlo, se les tendrá por contestada en sentido negativo, en términos de lo dispuesto por el artículo 271 del citado ordenamiento legal, asimismo, deberán señalar domicilio para oír y recibir notificaciones dentro de la jurisdicción de este Juzgado apercibidos que de no hacerlo, las subsecuentes notificaciones, aun las de carácter personal, les surtirán por medio del Boletín Judicial, como lo establecen los artículos 112 y 113 del Código de Procedimientos Civiles Local y se hace del conocimiento de dichos demandados que se encuentran a su disposición las copias de traslado del escrito de demanda y sus anexos, en la Secretaría "B" de éste Juzgado....".

EL SECRETARIO DE ACUERDOS DE LA SECRETARIA "B" DEL JUZGADO DECIMO QUINTO DE LO CIVIL DE ESTA CIUDAD
LIC. LUIS ESPINOSA JUÁREZ.
22-3-8 F-7616458 $1,425.30

JUZGADO DÉCIMO NOVENO DE LO CIVIL
EXP. No. 770/2022
EDICTO No. 10

En los autos del juicio ORDINARIO CIVIL promovido por INMOBILIARIA PACHUCA S.A. en contra de ABRIL YURIKO IGLESIAS ORTÍZ, RODRIGO VIDAL DIEZ, JUAN JOSÉ A. BARRAGÁN ABASCAL, NOTARIO PÚBLICO NÚMERO 171 DE LA CIUDAD DE MÉXICO Y DIRECTOR DEL INSTITUTO DE LA FUNCIÓN REGISTRAL DEL MUNICIPIO DE NAUCALPAN DE JUÁREZ, ESTADO DE MÉXICO expediente número 770/2022, el C. Juez Décimo Noveno de lo Civil de Proceso Escrito de la Ciudad de México, mediante proveídos de fecha ocho de marzo de dos mil veinticuatro y dieciocho de agosto de dos mil veintidós, ordenó lo siguiente: "... con fundamento en el artículo 122 fracción II del Código de Procedimientos Civiles, se ordena emplazar a los codemandados ABRIL YURIKO IGLESIAS ORTIZ Y RODRIGO VIDAL DIEZ, por medio de edictos, como se encuentra ordenado en el auto admisorio de fecha dieciocho de agosto de dos mil veintidós,..." "... haciéndole saber a la demandada que tiene el término de CUARENTA DÍAS, para dar contestación a la demanda entablada en su contra, con el apercibimiento que de no hacerlo, se le tendrá por precluído su derecho, así como para señalar domicilio para oír y recibir notificaciones dentro de esta Jurisdicción, con el apercibimiento que en caso de no hacerlo, las mismas le surtirán sus efectos por medio de Boletín Judicial, quedando a su disposición las copias de traslado en la Secretaria del Juzgado,..." "...se tiene a la parte actora INMOBILIARIA PACHUCA S.A., por conducto de su Administrador Único RAFAEL LOERA Y CHÁVEZ CASTRO, al tenor de la copia certificada de la Póliza número 4,049, pasada ante la fe del Corredor Público número 21 de la Ciudad de México, Licenciado Jorge Rábago Ordoñez,..." "... demandando en la vía ORDINARIA CIVIL de: ABRIL YURIKO IGLESIAS ORTIZ; RODRIGO VIDAL DIEZ; JUAN JOSÉ A. BARRAGÁN ABASCAL, NOTARIO PÚBLICO NÚMERO 171 DE LA CIUDAD DE MÉXICO y DIRECTOR DEL INSTITUTO DE LA FUNCIÓN REGISTRAL DEL MUNICIPIO DE NAUCALPAN DE JUÁREZ, ESTADO DE MÉXICO, las prestaciones que reclama,

SOLO CONSULTA
SOLO CONSULTA
SOLO CONSULTA

demanda que se admite la demanda en la vía y forma propuesta, con fundamento en lo dispuesto por los artículos 255 y 256 del Código de Procedimientos Civiles....".
LA SECRETARIA DE ACUERDOS "B" DEL JUZGADO DÉCIMO NOVENO CIVIL DE PROCESO ESCRITO DE LA CIUDAD DE MÉXICO.
LIC. ANA LAURA HERNÁNDEZ CORTÉS.
8-12-18 F-2467119 $866.85

JUZGADO VIGÉSIMO SEGUNDO DE LO CIVIL
EXP. No. 1298/2023
EDICTO No. 12

EDICTO LUIS MARTÍNEZ "N"
En los autos del juicio ORDINARIO CIVIL PROMOVIDO POR BENÍTEZ BÁÑALES JOSÉ FRANCISCO EN CONTRA DE REGISTRO PUBLICO DE LA PROPIEDAD Y DE COMERCIO DE LA CIUDAD DE MÉXICO Y LUIS MARTÍNEZ, EXPEDIENTE NÚMERO 1298/2023. EL C. JUEZ VIGÉSIMO SEGUNDO DE LO CIVIL DE PRIMERA INSTANCIA de proceso escrito de la Ciudad de México dicto autos que en lo conducente dicen: CIUDAD DE MÉXICO, A VEINTIDÓS DE FEBRERO DE DOS MIL VEINTICUATRO. "... se ordena EMPLAZAR al codemandado LUIS MARTÍNEZ "N", por medio de edictos, que se publiquen por TRES VECES DE TRES EN TRES DÍAS debiendo mediar entre cada publicación DOS DÍAS hábiles, en el BOLETÍN JUDICIAL y en el periódico "DIARIO IMAGEN", de conformidad con el artículo 122 fracción II del Código de Procedimientos Civiles para el Distrito Federal; haciéndole saber que deberá presentarse dentro del término de TREINTA DÍAS para que produzca su contestación, oponga excepciones y defensas, aporte las pruebas que tuviera, apercibida que en caso de no hacerlo se tendrá por contestada la demanda en sentido negativo, y el juicio se seguirá en su rebeldía, así como las subsecuentes notificaciones, aún las de carácter personal le surtirán por BOLETÍN JUDICIAL, con fundamento en el artículo 637 del Código de Procedimientos Civiles para Distrito Federal, y al efecto quedan a su disposición las copias simples de la demanda y sus anexos en la Secretaría "B" de éste JUZGADO...".
EL SECRETARIO DE ACUERDOS "B"
LIC. JUAN VALTIERRA GARCÍA
3-8-11 F-2876854 $540.45

JUZGADO VIGÉSIMO TERCERO DE LO CIVIL
SECRETARÍA "A"
EXP. No. 731/19
EDICTO No. 13

En los autos del juicio ORDINARIO CIVIL promovido por VÍCTOR MANUEL CALDERA GARCÍA en contra de CONSTRUCTORA URBANIZADORA ARA S.A. DE C.V.; SERGIO BÁEZ CARRERA; TITULAR DE LA NOTARIA PUBLICA NÚMERO 114 DEL ESTADO DE MÉXICO Y DIRECTOR DEL REGISTRO PÚBLICO DE LA PROPIEDAD Y DEL COMERCIO DE LA CIUDAD DE MÉXICO Y ANDRÉS ARMENTA VERGARA, bajo el número de expediente número 731/2019. El Juez Interino del Juzgado Vigésimo Tercero de lo Civil de la Ciudad de México, se dictó un auto el quince de febrero del dos mil veinticuatro..." "...con fundamento en lo dispuesto por el artículo 122 fracción II del Código de Procedimientos Civiles atento al estado procesal que guarda este juicio en el que no ha sido posible realizar el emplazamiento del codemandado SERGIO BÁEZ CARRERA, en el domicilio proporcionado en autos, en consecuencia es procedente el emplazamiento mediante EDICTOS LOS CUALES DEBEN PUBLICARSE POR TRES VECES DE TRES EN TRES DÍAS EN EL BOLETÍN JUDICIAL Y EN EL PERIÓDICO "DIARIO IMAGEN", concediéndole al citado codemandado un término de TREINTA DÍAS, para producir su contestación a la demanda instaurada en su contra, haciéndose de su conocimiento que las copias simples para el traslado de ley se encuentran a su disposición en la Secretaría "A" de este H. Juzgado, debiendo dejar razón de su recibo en autos..." "...-NOTIFÍQUESE. Lo proveyó y firma el C. Juez Interino Vigésimo Tercero de lo Civil de proceso escrito, Licenciado JUAN CARLOS LÓPEZ GONZÁLEZ a partir del primero de julio de dos mil veintitrés, lo anterior de conformidad a lo establecido por el artículo 115 del Código de procedimientos Civiles para la Ciudad de México, ante la Secretaria de Acuerdos Licenciada LOURDES REGINA GERMÁN, con quien actúa y da fe...".
Ciudad de México, 20 de febrero del 2024
LA SECRETARIA DE ACUERDOS
LIC. LOURDES REGINA GERMAN
8-12-18 F-5879488 $685.80

JUZGADO VIGÉSIMO CUARTO DE LO CIVIL
EXP. No. 1174/2017
EDICTO No. 18

A: LUIS ALBERTO CARMONA VARGAS.
En los autos del juicio ESPECIAL HIPOTECARIO promovido por BANCO NACIONAL DEL EJÉRCITO, FUERZA AÉREA ARMADA, SOCIEDAD NACIONAL DE CRÉDITO, INSTITUCIÓN DE BANCA DE DESARROLLO, en contra de CARMONA VARGAS LUIS ALBERTO, número de expediente 1174/2017, el C. Juez Vigésimo Cuarto de lo Civil de esta Ciudad, dictó un auto de fecha catorce de marzo del año dos mil veinticuatro, que en su parte conducente dice: "...Se señalan las DIEZ HORAS CON TREINTA MINUTOS DEL DÍA DIECISÉIS DE ABRIL DEL AÑO DOS MIL VEINTICUATRO, para que tenga lugar la audiencia de pruebas y alegatos, por así permitirlo las labores del Juzgado, así como la agenda de audiencias que se lleva en esta Secretaría "B"... En virtud de que el emplazamiento de la parte demandada ha sido por medio de edictos, con apoyo en lo dispuesto por el artículo 639 del Código adjetivo, publíquese por la fecha de la audiencia referida; al efecto, elabórese de inmediato por la oficial judicial del turno los edictos que corresponde, poniéndose a disposición de la parte actora por conducto de la Secretaría, para el trámite de su publicación; en la inteligencia de que, de no realizarse la publicación de mérito, antes de la fecha señalada para la audiencia de ley, será impedimento legal para su celebración...".
Ciudad de México, 19 de marzo del 2024
EL SECRETARIO DE ACUERDOS "B"
LIC. OMAR GARCÍA REYES
3-8 F-14509210 $338.20

JUZGADO VIGÉSIMO CUARTO DE LO CIVIL
EXP. No. 336/2023
EDICTO No. 229-G

En los autos del juicio ORDINARIO CIVIL promovido por GALVÁN CASTILLO VICTORIA expediente número 336/2023, el C. Juez Vigésimo Cuarto de lo Civil de la Ciudad de México, en cumplimiento a lo ordenado en proveídos de fecha diecisiete de abril y ocho de noviembre de dos mil veintitrés. CIUDAD DE MÉXICO, OCHO DE NOVIEMBRE DE DOS MIL VEINTITRÉS. Con fundamento en el artículo 122 fracción II del Código de Procedimientos Civiles, notifíquese al demandado ELADIO GALVÁN CASTILLO por medio de edictos, que deberán publicarse por tres veces, de tres en tres días, en el Boletín Judicial y en el periódico Diario de México, debiendo mediar entre cada publicación dos días hábiles, haciéndole saber que deberá presentarse a éste juzgado dentro del término de treinta días siguientes a la publicación del último edicto, a recibir las copias de traslado para dar contestación a la demanda dentro del plazo de quince días, el que empezará a contar a partir del día siguiente al del que reciba el mismo traslado, y para el supuesto de no comparecer a recibir dichas copias, el plazo concedido para producir su contestación iniciará a partir del día hábil siguiente al de la fecha de fenecimiento de los treinta días de referencia, es decir, a partir del trigésimo primer día; al efecto, quedan a su disposición en la Secretaría "B" las mencionadas copias de traslado. Lo proveyó y firma el Juez Interino Vigésimo Cuarto de lo Civil de Proceso Escrito del Tribunal Superior de Justicia de la Ciudad de México, Licenciado Roberto Yáñez Quiroz, ante el Secretario de Acuerdos "B", Licenciado Omar García Reyes, con quien actúa, autoriza y da fe. Doy Fe. CIUDAD DE MÉXICO, A DIECISIETE DE ABRIL DE DOS MIL VEINTITRÉS. Téngase por presentada a: VICTORIA GALVÁN CASTILLO, por su propio derecho, demandando en la vía ORDINARIA CIVIL (PRESCRIPCIÓN POSITIVA), de C. DIRECTOR DEL REGISTRO PÚBLICO DE LA PROPIEDAD Y DE COMERCIO DE LA CIUDAD DE MÉXICO, Y ELADIO GALVÁN

SOLO CONSULTA

CASTILLO, las prestaciones que se indican por los conceptos y motivos expuestos. Con fundamento en los artículos 255, 256 y demás relativos y aplicables del Código de Procedimientos Civiles, reformado mediante decreto publicado en la Gaceta Oficial de esta Ciudad el diez de septiembre de dos mil nueve, se admite a trámite la demanda en la vía y forma propuesta, y con la entrega de las copias de la misma demanda y la de los documentos exhibidos, debidamente selladas y cotejadas, córrase traslado y emplácese a la demandada para que produzcan su contestación dentro del término de QUINCE DÍAS, apercibida que de no hacerlo se tendrán por presuntivamente contestado los hechos propios que se dejan de contestar, asimismo para que señale domicilio para oír y recibir notificaciones dentro de la jurisdicción de este juzgado, aperciba que de no hacerlo así, todas las notificaciones, aun las de carácter personal, les surtirán por medio de Boletín Judicial.
EL SECRETARIO DE ACUERDOS "B".
LIC. OMAR GARCÍA REYES.
22-3-8 GRATUITO DGRT

JUZGADO VIGÉSIMO CUARTO DE LO CIVIL
EXP. No. 235/2022
EDICTO No. 246-G

NOTIFICACIÓN A LA DEMANDADA MORAL PAMJO INMOBILIARIA, S.A. En autos del juicio ORDINARIO CIVIL, promovido por CARBAJAL ESPINO LUIS ERNESTO en contra C. DIRECTOR DEL REGISTRO PÚBLICO DE LA PROPIEDAD Y DEL COMERCIO DE LA CIUDAD DE MÉXICO Y PAMJO INMOBILIARIA, S.A, EXPEDIENTE NÚMERO 235/2022. El C. Juez dicto el siguiente autos que a la letra dicen CIUDAD DE MÉXICO, A ONCE DE ENERO DEL AÑO DOS MIL VEINTICUATRO. VISTOS, los presentes autos relativos al juicio ORDINARIO CIVIL, promovido por CARBAJAL ESPINO LUÍS ERNESTO en contra de PAMJO INMOBILIARIA S.A. y C. DIRECTOR DEL REGISTRO PÚBLICO DE LA PROPIEDAD Y DE COMERCIO DE LA CIUDAD DE MÉXICO, expediente número 235/2022, a efecto de dictar SENTENCIA DEFINITIVA. (...) RESULTANDO (...) CONSIDERANDO (...) RESUELVE: PRIMERO. Ha sido procedente la Vía Ordinaria Civil ejercitada, en donde la parte actora CARBAJAL ESPINO LUÍS ERNESTO acreditó sus pretensiones; en tanto que la moral codemandada PAMJO INMOBILIARIA, SOCIEDAD ANÓNIMA se condujo en rebeldía y del codemandado C. DIRECTOR DEL REGISTRO PÚBLICO DE LA PROPIEDAD Y DE COMERCIO DE LA CIUDAD DE MÉXICO, resultaron infundadas sus excepciones; en consecuencia, SEGUNDO. Se declara la Adquisición por Prescripción Positiva, respecto del CALLE CÁDIZ NÚMERO 165, DEPARTAMENTO 11, MANZANA 16, COLONIA ALAMOS, DELEGACIÓN BENITO JUÁREZ, DISTRITO FEDERAL y actualmente se identifica como CALLE CÁDIZ, NÚMERO 165, DEPARTAMENTO 11, MANZANA 16 COLONIA ALAMOS, ALCALDÍA BENITO JUÁREZ, CÓDIGO POSTAL 03400 EN LA CIUDAD DE MÉXICO, con las siguientes medidas y colindancias: SUPERFICIE: 78.20 METROS CUADRADOS. AL NORTE: EN 3.30 METROS CON DEPARTAMENTO 10. AL ORIENTE: EN 2.175 METROS CON VACIO DE VENTILACIÓN AL NORTE: EN 5.95 METROS CON VACIO DE VENTILACIÓN. AL PONIENTE: EN 3.65 METROS CON VACIO DE VENTILACIÓN. AL NORTE: EN 1.60 METROS CON ÁREA DE CIRCULACIÓN PROPIEDAD COMÚN. AL ORIENTE: EN 9.05 METROS CON COLINDANCIA. AL SUR: EN 11.00 METROS CON VACIO DE VENTILACIÓN. AL PONIENTE: EN 7.575 METROS CON COLINDANCIA. ARRIBA: EN 72.96 METROS CON DEPARTAMENTO 15. ABAJO: EN 72.96 METROS CON DEPARTAMENTO 7 CONSTA DE CUARTO DE SERVICIO 5, a favor de la parte actora CARBAJAL ESPINO LUÍS ERNESTO, en los términos establecidos en el considerandos segundo de esta Sentencia. TERCERO. Se ordena la cancelación de la inscripción respecto del inmueble materia de este juicio que se encontraban a favor de PAMJO INMOBILIARIA, SOCIEDAD ANONIMA en el folio real 9105025 auxiliar 11, en los términos ordenados en la parte considerativa de la presente sentencia y a su vez se ordena la inscripción a favor de la parte actora CARBAJAL ESPINO LUIS ERNESTO, por lo que una vez que la presente: resolución cause ejecutoria, gírese atento oficio al Registro Público de la Propiedad y del Comercio de esta ciudad, para que sirva dar cumplimiento al presente resolutivo, ello previo pago de los derechos correspondientes. CUARTO. No se hace condena en costas en la presente instancia. QUINTO. Con fundamento en el artículo 639 del Código Procesal en cita, NOTIFIQUESE a la moral codemandada, los puntos resolutivos de la presente resolución mediante EDICTOS, los cuales se publicarán dos veces, de tres en tres días, en el boletín judicial. SEXTO. Notifíquese. (...)
Ciudad de México, 2 de febrero de 2024
EL SECRETARIO DE ACUERDOS "A" JUZGADO VIGÉSIMO CUARTO DE LO CIVIL DE PROCESO ESCRITO DE LA CIUDAD DE MÉXICO.
LIC. RODRIGO FLORES REYNA.
3-8 GRATUITO DGRT

JUZGADO VIGÉSIMO SEXTO DE LO CIVIL
EXP. No. 360/2023
EDICTO No. 7

EMPLAZAMIENTO POR EDICTOS
ACTOR: ROMERO GUTIÉRREZ AMALIA
DEMANDADO: MARÍA JUANA MARCELA PRUNEDA PADILLA Y DIRECTOR DEL REGISTRO PÚBLICO DE LA PROPIEDAD Y DEL COMERCIO DE LA CIUDAD DE MÉXICO JUICIO: ORDINARIA CIVIL (PRESCRIPCIÓN POSITIVA)
En cumplimiento a lo ordenado por proveído de fecha seis de febrero del año dos mil veinticuatro, dictado en el auto relativo al juicio ORDINARIA CIVIL (PRESCRIPCIÓN POSITIVA), promovido por ROMERO GUTIÉRREZ AMALIA en contra de MARÍA JUANA MARCELA PRUNEDA PADILLA Y DIRECTOR DEL REGISTRO PÚBLICO DE LA PROPIEDAD Y DEL COMERCIO DE LA CIUDAD DE MÉXICO, expediente número 360/2023 el C. Juez Vigésimo Sexto de Proceso Escrito de la Ciudad de México DR. H.C. TERTULIANO FRANCISCO CLARA GARCÍA. . I) ordenó NOTIFICAR Y EMPLAZAR por medio de EDICTOS a la codemandada MARÍA JUANA MARCELA PRUNEDA PADILLA, en los términos ordenados en resolución de fecha veintisiete de abril así como once de mayo de dos mil veintitrés, lo anterior y en términos de lo dispuesto por el artículo 122 Fracción II del Código de Procedimientos Civiles para la Ciudad de México, se ordena notificar y emplazar a juicio a la codemandada de referencia por medio de EDICTOS, mismos que se publicaran en el periódico "EL EXCELSIOR" así como en el BOLETÍN JUDICIAL por tres veces de tres en tres días, debiendo mediar entre cada publicación dos días hábiles, haciendo del conocimiento de la codemandada antes mencionada que las copias simples para el traslados correspondiente se encuentran a su disposición en la Secretaría "B" de éste H. Juzgado y que para tal efecto se le concede un término de TREINTA DÍAS para que acuda al local de este H. Juzgado a recibir dichas copias, asimismo deberán dar contestación a la demanda instaurada en su contra o bien a oponer las excepciones correspondientes lo cual deberán hacer valer dentro del término de QUINCE DÍAS, produzca su contestación y oponga las excepciones que tuviere, en términos del artículo 260 de la Ley Adjetiva en comento;. II) NOTIFÍQUESE.- Lo proveyó y firma el C. Juez Vigésimo Sexto Civil de Proceso Escrito de esta Ciudad Dr. H.C. TERTULIANO FRANCISCO CLARA GARCÍA, ante el C. Secretario de Acuerdos por ministerio de ley licenciado GERARDO ULISES GUERRERO BAUTISTA, asimismo para los efectos del artículo 115 del Código de Procedimientos Civiles para esta Ciudad se hace del conocimiento de las partes que el Secretario de Acuerdos por ministerio de ley es el licenciado GERARDO ULISES GUERRERO BAUTISTA quien actúa y da fe. DOY FE.
Ciudad de México, 28 de febrero del 2024
EL SECRETARIO DE ACUERDOS POR MINISTERIO DE LEY
LIC. GERARDO ULISES GUERRERO BAUTISTA
8-11-16 F-4991116 $1,009.65

JUZGADO VIGÉSIMO NOVENO DE LO CIVIL
EXP. No. 472/2021
EDICTO No. 18

PARA NOTIFICAR A: DOOGLY S.A. DE C.V.
En los autos del juicio ORDINARIO MERCANTIL, promovido por NOVOA GÓMEZ MARÍA KATHERINA, en contra de DOOGLY S.A. DE C.V., en el expediente 472/2021, el C. Juez Vigésimo

SOLO CONSULTA

Noveno Civil de Procesos Escrito en la Ciudad de México, en fecha veintiuno de febrero del año dos mil veinticuatro, dicto SENTENCIA DEFINITIVA en la que:- RESUELVE- PRIMERO.- Ha procedido la vía ORDINARIA MERCANTIL en la que la parte actora acreditó su acción, y la parte demandada se constituyó en rebeldía. SEGUNDO.- Se condena a la parte demandada DOOGLY S.A. DE C.V., a pagar a la parte actora o a quien sus derechos represente, la cantidad de $1'313,862.06 (UN MILLÓN TRESCIENTOS TRECE MIL OCHOCIENTOS SESENTA Y DOS PESOS 06/100 M.N.), cantidad contenida en los cheques base de la acción, que deberá cubrir dentro del término de CINCO DÍAS contados a partir de que cause ejecutoria o sea legalmente ejecutable la presente resolución, apercibido que en caso de no hacerlo así se procederá al embargo de bienes que basten a garantizar la suma adeudada. TERCERO.- Se condena a la parte demandada al pago de la cantidad del 20% (veinte por ciento) por causa de daños y perjuicios a que se refiere el artículo 193 de la Ley de Títulos y Operaciones de Crédito, lo que será cuantificado en ejecución de sentencia. CUARTO.- Se condena a la parte demandada al pago de la cantidad que resulte de los intereses legales a que haya lugar, a razón del 6 % (SEIS POR CIENTO) ANUAL, con fundamento en el artículo 362 del Código de Comercio, a partir de que incurrió en mora es decir a partir del día siguiente en que los cheques base de la acción de la acción fueron presentados para su pago, el cheque número 0000278 a partir del cuatro de agosto del año dos mil veinte y el cheque número 0000401 a partir del dieciocho de julio del mismo año, y hasta la total solución del presente juicio, mismos que serán cuantificados en ejecución de sentencia. QUINTO.- No se hace especial condena en costas en esta instancia. SEXTO.- Notifíquese a la parte demandada DOOGLY S.A. DE C.V., los puntos resolutivos mediante EDICTOS, que se publicaran en el BOLETÍN JUDICIAL por dos veces, de tres en tres días, en términos de lo dispuesto por el artículo 639 del Código de Procedimientos Civiles, de aplicación supletoria a la Legislación Mercantil. ASÍ DEFINITIVAMENTE lo resolvió y firma el C. Juez Vigésimo Noveno de lo Civil de Proceso Escrito de la Ciudad de México, MAESTRO EN DERECHO JOSÉ LUIS DE GYVES MARIN ante la Secretaria de Acuerdos Licenciada LUZ MARIANA GRANADOS GUTIÉRREZ que autoriza y da fe.- LA SECRETARIA DE ACUERDOS.
LIC. LUZ MARIANA GRANADOS GUTIÉRREZ.
2-8 F-2479891 $725.80

JUZGADO VIGÉSIMO NOVENO DE LO CIVIL
EXP. No. 892/2023
EDICTO No. 19

PARA INFORMAR LA EXISTENCIA DEL PROCEDIMIENTO DE INMATRICULACIÓN JUDICIAL A PERSONAS QUE PUEDAN CONSIDERARSE PERJUDICADAS, A LOS VECINOS Y PÚBLICO EN GENERAL

En los autos del juicio ORDINARIO CIVIL promovido por BEDOYA MARTÍNEZ LEÓN FELIPE en contra de DIRECTOR DEL REGISTRO PÚBLICO DE LA PROPIEDAD Y DEL COMERCIO EN LA CIUDAD DE MÉXICO, en el expediente 892/2023, el C. Juez Vigésimo Noveno Civil de Proceso Escrito en la Ciudad de México dicto auto de fecha veinticinco de octubre del año en curso que en su parte conducente dice: Agréguese a sus autos el escrito de cuenta de LEÓN FELIPE BEDOYA MARTÍNEZ quien actúa por su propio derecho, por hechas sus manifestaciones aclarando que la acción que pretende es la de INMATRICULACIÓN JUDICIAL POR PRESCRIPCIÓN POSITIVA demandando en la Vía ORDINARIA CIVIL del DIRECTOR DEL REGISTRO PÚBLICO DE LA PROPIEDAD Y DE COMERCIO DE LA CIUDAD DE MÉXICO (...); Con fundamento en los artículos 122, 255, 256 y demás relativos y aplicables del Código de Procedimientos Civiles, se admite a trámite la demanda de cuenta en la vía y forma propuestas con fundamento en el SEGUNDO PÁRRAFO DE LA FRACCIÓN TERCERA DEL ARTÍCULO 122 DEL CÓDIGO ADJETIVO CIVIL, se ordena citar a las personas que puedan considerarse perjudicadas para que comparezcan al local de este juzgado a deducir sus derechos respecto del inmueble ubicado en Calle Centenario Número 54, Colonia Merced Gómez, Delegación actualmente Alcaldía Álvaro Obregón, Código Postal 01600, Distrito Federal actualmente CIUDAD DE MÉXICO, por lo que se ordena que el presente proveído se publique por una sola vez en el Diario Oficial de la Federación, en el Boletín Judicial, en la Gaceta Oficial de la Ciudad de México, Sección Boletín Registral y en el periódico "El Heraldo", además se deberá fijar un anuncio de proporciones visibles en la parte externa del inmueble mencionado en líneas anteriores, para que se informe a las personas que pueden considerarse perjudicadas, a los vecinos y al público en general la existencia del procedimiento de Inmatriculación Judicial respecto de ese inmueble, el anuncio deberá contener el nombre del promovente y permanecer en el inmueble durante todo el trámite judicial. Realizadas las Publicaciones ordenadas córrase traslado de la solicitud para que dentro de término de QUINCE DÍAS la persona de quien obtuviera la posesión o su causahabiente si fuere conocido, al Ministro Público de la Adscripción, a los colindantes, al Delegado de la Secretaría de la Reforma Agraria en la Ciudad de México, para que manifiesten si el inmueble a inmatricular se encuentra o no afectado al régimen comunal o ejidal, a la Secretaría de Desarrollo Urbano y Ecología para que exprese si el predio es o no de propiedad Federal y al Gobierno de la Ciudad de México para que manifieste lo que a su derecho convenga y se señale domicilio en ésta Ciudad para oír y recibir notificaciones (...).
LA SECRETARIA DE ACUERDOS.
LIC. LUZ MARIANA GRANADOS GUTIÉRREZ
8 F-4212833 $382.45

JUZGADO TRIGÉSIMO DE LO CIVIL
EXP. No. 932/2021
EDICTO No. 19

En autos del expediente 932/2021, relativo al juicio ESPECIAL HIPOTECARIO, promovida por BIENES PROGRAMADOS S.A. DE C.V., en contra de ASENCIO RODRÍGUEZ JUAN FRANCISCO Y COVIÁN GONZÁLEZ ANA LUISA, el C. Juez Trigésimo de lo Civil, dictó dos autos de fecha catorce de noviembre del dos mil veintitrés y once de enero del dos mil veintidós, que en su parte conducente dicen: "...CIUDAD DE MÉXICO, A CATORCE DE NOVIEMBRE DEL DOS MIL VEINTITRÉS..." "...tomando en consideración que ya fueron agotados los domicilios proporcionados por las dependencias a las que se les giro oficios, a fin de localizar el domicilio de la parte demandada, por lo tanto, como lo pide, con apoyo en la fracción II del artículo 122 del Código de Procedimientos Civiles, procédase a emplazar a los demandados, por medio de EDICTOS, los que deberán ser publicados por TRES VECES DE TRES EN TRES DÍAS, debiendo mediar entre cada publicación dos días hábiles, en el BOLETÍN JUDICIAL Y EN EL PERIÓDICO "DIARIO IMAGEN", concediéndose el plazo de treinta días, contados a partir de la última publicación del edicto ordenado, para producir la contestación a la demanda entablada en su contra y oponga excepciones si tuviere, así como para que señale domicilio dentro de esta jurisdicción, apercibidos que de no hacerlo, las notificaciones personales decretadas en autos, así como las subsecuentes aun las de carácter personal le surtirán efectos por medio del Boletín Judicial, quedando a su disposición en la Secretaria "B" de este juzgado las copias de traslado de la demanda, debiéndose insertar a los edictos de mérito, la parte conducente del auto admisorio de demanda así como del presente proveído..." "... Ciudad de México a once de Enero de dos mil veintidós..." "...Con el escrito de cuenta, documentos que se ordena guardar en el Seguro del Juzgado y copias simples que se acompañan, fórmese expediente número 932/2021 y regístrese en el Libro de Gobierno como corresponda. Se tiene por presentado a: BIENES PROGRAMADOS, S.A. DE C.V., por conducto de su Apoderado Enrique Alejandro Villegas Morales, demandando de: ASENCIO RODRÍGUEZ JUAN FRANCISCO Y COVIÁN GONZÁLEZ ANA LUISA, las prestaciones que indica
LA SECRETARIA DE ACUERDOS "B" DEL JUZGADO TRIGÉSIMO DE LO CIVIL DE PROCESO ESCRITO DE LA CIUDAD DE MÉXICO
LIC. MARÍA YVONNE PÉREZ LÓPEZ
3-8-11 F-6619990 $866.85

SOLO CONSULTA
SOLO CONSULTA
SOLO CONSULTA

JUZGADO TRIGÉSIMO PRIMERO DE LO CIVIL
EXP. No. 570/2022
EDICTO No. 21

EDICTO DE NOTIFICACIÓN A GIBRAN GUERRA CAMPUZANO. En cumplimiento a lo ordenado por proveído de veintinueve de noviembre de dos mil veintitrés y veintiséis de enero de dos mil veinticuatro, dictados en los autos de las DILIGENCIAS DE JURISDICCIÓN VOLUNTARIA promovidas por BANCO MERCANTIL DEL NORTE, SOCIEDAD ANÓNIMA, INSTITUCIÓN DE BANCA MÚLTIPLE, GRUPO FINANCIERO BANORTE, a GIBRAN GUERRA CAMPUZANO expediente número 570/2022, se dictó en el que se ordena notificar que, que el nuevo titular de los derechos litigiosos derivados del presente juicio, con todas sus consecuencias legales lo será "BANCO MERCANTIL DEL NORTE", SOCIEDAD ANÓNIMA, INSTITUCIÓN DE BANCA MÚLTIPLE, GRUPO FINANCIERO BANORTE" contrato que se formalizo mediante la escritura pública número 234,948 de fecha once de marzo del dos mil veintiuno, formalizada ante el Licenciado Cecilio González Márquez, Titular de la Notaría Publica número ciento cincuenta y uno de la Ciudad de México, así mismo se hace de su conocimiento que puede realizar el pago de sus obligaciones contraídas en cualquiera de las sucursales de la Institución Bancaria "BANCO MERCANTIL DEL NORTE S.A., INSTITUCIÓN DE BANCA MÚLTIPLE, GRUPO FINANCIERO BANORTE" de la República Mexicana mediante depósito de la cantidad que corresponda, en el número de cuenta 0199-92077-0 Debiendo publicarse por tres veces, de tres en tres días, debiendo mediar entre cada publicación dos días hábiles.
Ciudad de México, 31 de enero del 2024.
LA SECRETARIA DE ACUERDOS "B"
LIC. MARIELA MARIBEL ALDANA CRUZ
22-3-8 F-14501272 $507.30

JUZGADO TRIGÉSIMO QUINTO DE LO CIVIL
EXP. No. 743/2023
EDICTO No. 26

Que, en los autos del JUICIO ESPECIAL HIPOTECARIO, promovido por BANCO SABADELL, SOCIEDAD ANÓNIMA, INSTITUCIÓN DE BANCA MÚLTIPLE en contra de GRUPO EDITORIAL MIGUEL ÁNGEL PORRÚA, S.A. DE C.V. expediente número 743/2023, SECRETARÍA "A", La C. Juez dictó los siguientes autos que a la letra dice: Ciudad de México, catorce de febrero del dos mil veinticuatro. A sus autos el escrito de cuenta presentado por el apoderado legal de la parte actora. Y toda vez que obra en autos el emplazamiento por edictos practicado a la parte demandada GRUPO EDITORIAL MIGUEL ÁNGEL PORRÚA S.A. DE C.V. y que el término para contestar la demanda feneció el pasado uno de febrero del presente año, se tiene por acusada la rebeldía en que incurrió la parte demandada al no haber contestado la demanda, por perdido su derecho para hacerlo con posterioridad y teniéndose por confesos los hechos de la demanda que dejó de contestar en consecuencia súrtanle las subsecuentes notificaciones, aun las de carácter personal por Boletín Judicial. Y atento el estado que guarda el presente juicio se admiten las pruebas ofrecidas por la parte actora única que lo hizo en el presente juicio. Para que tenga verificativo la audiencia de ley Ciudad de México, veintiséis de febrero del dos mil veinticuatro, ... se precisa el día y día y la hora para que tenga verificativo la audiencia de ley siendo las DOCE HORAS DEL DÍA DIECIOCHO DE ABRIL DEL PRESENTE AÑO, ...Publíquese el presente proveído en términos del 639 del Código de Procedimientos Civiles.
Ciudad de México, 29 de febrero del 2024
LA SECRETARIA DE ACUERDOS POR MINISTERIO DE LEY
LIC. FABIOLA VALLE MORENO
8-11 F-7015490 $397.70

JUZGADO TRIGÉSIMO SEXTO DE LO CIVIL
SECRETARÍA "A"
EXP. No. 627/2020
EDICTO No. 23

EN LOS AUTOS DEL JUICIO ESPECIAL HIPOTECARIO SEGUIDO POR INVESTIGACIÓN FARMACÉUTICA, S.A. DE C.V. EN CONTRA DE DISTRIBUCIÓN FARMACÉUTICA PENINSULAR, S.R.L. DE C.V. Y DISTRIBUIDORA FARMACÉUTICA SOVER, S.A. DE C.V., EXPEDIENTE NÚMERO 627/2020, EL C. JUEZ TRIGÉSIMO SEXTO DE LO CIVIL, ORDENO MEDIANTE PROVEÍDO DE FECHA VEINTIUNO DE FEBRERO DE DOS MIL VEINTICUATRO, se ordena emplazar por medio de edictos a DISTRIBUCIÓN FARMACÉUTICA PENINSULAR, S. R. L. DE C.V., los cuales deberán ser publicados por TRES VECES de TRES EN TRES DÍAS en el Boletín Judicial y el periódico "LA CRÓNICA", debiendo mediar entre cada publicación DOS DÍAS HÁBILES, haciéndose saber que deberá presentarse dentro de un término de CUARENTA DÍAS a recoger las copias de traslado, las cuales se encuentran a su disposición en el Local de este Juzgado, el cual se encuentra ubicado en Avenida Niños Héroes número 132, Octavo Piso, Colonia Doctores, Delegación Cuauhtémoc en Ciudad de México, en el entendido de que una vez que fenezca dicho plazo o bien comparezca la demandada a recoger las copias de traslado se computara el termino de QUINCE DÍAS que tienen este para dar contestación a la demandada instaurada en su contra, con el apercibimiento de que para el caso de no hacerlo, se le tendrá por confesos de los hechos de la demanda y el juicio se seguirá en su rebeldía y las notificaciones aun las de carácter personal le surtirán por boletín judicial.
Ciudad de México, 7 de marzo del 2024
LA SECRETARIA DE ACUERDOS "A" DEL JUZGADO TRIGÉSIMO SEXTO DE LO CIVIL DE PROCESO ESCRITO DEL TRIBUNAL SUPERIOR DE JUSTICIA DE LA CIUDAD DE MÉXICO
LIC. DIANA CAREM GODÍNEZ RUIZ
3-8-11 F-14509205 $619.50

JUZGADO TRIGÉSIMO NOVENO DE LO CIVIL
EXP. No. 581/2023
EDICTO No. 11

En los autos del JUICIO ORDINARIO CIVIL, promovido por ARROYO TORRIJOS MARÍA EUGENIA en contra de HERIBERTO RAMÍREZ FUENTES SU SUCESIÓN, CONSORCIO DE ESPECIALIDADES INDUSTRIALES S.A. DE CV, BANCA CREMI C. DIRECTOR DEL REGISTRO PUBLICO DE LA PROPIEDAD Y DEL COMERCIO DE ESTA CIUDAD.- El C. Juez Trigésimo Noveno de lo Civil, dictó proveídos de fechas veintidós de febrero y diecinueve de febrero ambos del año en curso, que en su parte conducente a la letra dicen: "...Ciudad de México veintidós de febrero del dos mil veinticuatro.- Dada nueva cuenta con los presentes autos se aclara el auto de fecha diecinueve de febrero del año en curso en el que se asentó "...CONSORCIO DE ESPECIALIDADES INDUSTRIALES, S.A. DE C.V. ..." cuando lo correcto es "CONSORCIO DE ESPECIALIDADES INDUSTRIALES, S.A. DE C.V. ..." aclaración que se realiza, para los efectos legales a que haya lugar, debiendo ser parte integrante del auto antes citado, quedando subsistente lo demás ordenado en dicho proveído.- En atención a la Circular CJCDMX-08/2022, del Consejo de la Judicatura de la Ciudad de México, "Se hace constar que todas las actuaciones judiciales del presente expediente han sido digitalizadas y obran en expediente digital, integrado fielmente como el físico, gozando ambas versiones de los mismos efectos legales".- Notifíquese..." OTRO AUTO: "...Ciudad de México, diecinueve de febrero del dos mil veinticuatro. Agréguese a sus autos el escrito de cuenta, LAURA PLASCENCIA ESCORZA, mandatario judicial de la parte actora, con fundamento en el artículo 122 fracción II del Código de Procedimientos Civiles, emplácese a la codemandada CONSORCIO DE ESPECIALIDADES INDUSTRIALES S.A. DE C.V., por medio de edictos que se publicarán POR TRES VECES, DE TRES EN TRES DÍAS DEBIENDO MEDIAR ENTRE CADA PUBLICACIÓN DOS DÍAS HÁBILES, en el periódico "LA CRÓNICA" y Boletín Judicial haciéndosele de su conocimiento que cuenta con un término de CUARENTA DÍAS, para recoger las copias de traslado, el cual será su computo a partir de la última publicación del edicto respectivo, mismas que se estarán en la Secretaría "A" y QUINCE DÍAS, para dar contestación a la demanda, mismo que empezará a contar a partir del día siguiente en que haya transcurrido el término de los CUARENTA días para recibir las copias de traslado, atento a lo dispuesto por el artículo 122

SOLO CONSULTA

fracción II del Código de Procedimientos Civiles para la Ciudad de México.-.- En atención a la Circular CJCDMX-08/2022, del Consejo de la Judicatura de la Ciudad de México, "Se hace constar que todas las actuaciones judiciales del presente expediente han sido digitalizadas y obran en expediente digital, integrado fielmente como el físico, gozando ambas versiones de los mismos efectos legales".- Notifíquese.- Lo proveyó y firma el C. Juez del Juzgado Trigésimo Noveno de lo Civil de Proceso Escrito de la Ciudad de México, Doctor en Derecho ISAAC ORTIZ NEPOMUCENO, quien actúa ante la fe de la Secretaria de Acuerdos "A", Licenciada en Derecho TERESA ROSINA GARCÍA SÁNCHEZ que autoriza y da fe. Doy Fe.-...".

LA SECRETARIA DE ACUERDOS
LIC. BETINA PÉREZ SALDAÑA
3-8-11-1-F-7166757 $1,152.45

JUZGADO CUADRAGÉSIMO DE LO CIVIL
EXP. No. 875/2021
EDICTO No. 35

En los en los autos del juicio ESPECIAL HIPOTECARIO, expediente 875/2021, promovido por SCOTIABANK INVERLAT, S.A. INSTITUCIÓN DE BANCA MÚLTIPLE, GRUPO FINANCIERO SCOTIABANK INVERLAT en contra ISRAEL ZAMORANO PARTIDA y ANA EDITH GUTIÉRREZ PLATA, EL C. JUEZ DOCTOR JUAN HUGO MORALES MALDONADO DEL JUZGADO 40° DE LO CIVIL DE LA CIUDAD DE MÉXICO DICTO UN AUTO QUE A LA LETRA DICE: Ciudad de México, a diecinueve de enero del año dos mil veinticuatro.- Vistas las constancias de autos y de conformidad con lo dispuesto por los artículos 272-G y 684 del Código Adjetivo Civil, se regulariza el presente procedimiento a efecto de aclarar la parte conducente del proveído de fecha doce de enero del año dos mil veinticuatro, debiendo decir: "...vistas las constancias de autos y como lo solicita, se ordena realizar el emplazamiento ordenado al demandado ISRAEL ZAMORANO PARTIDA en términos de los proveídos..."; aclaración que forma parte integrante de dicho proveído, para los efectos legales conducentes.- NOTIFÍQUESE. Lo proveyó y firma el C. Cuadragésimo de lo Civil de la Ciudad de México LICENCIADO JUAN HUGO MORALES MALDONADO, ante la C. Secretaria de Acuerdos LICENCIADA MARÍA VERÓNICA SILVA CHÁVEZ, quien autoriza y da fe.- OTRO AUTO- Ciudad de México, a doce de enero del año dos mil veinticuatro.- A sus autos escrito de JESÚS DARÍO HERNÁNDEZ ESTRADA, mandatario judicial de la parte actora, vistas las constancias de autos y como lo solicita, se ordena realizar el emplazamiento ordenado al demandado ISRAEL ZAMBRANO PARTIDA en términos de los proveídos de fechas treinta de noviembre del año dos mil veintiuno y dieciocho de enero del año dos mil veintidós, mediante la publicación de los edictos respectivos POR TRES VECES CONSECUTIVAS DE TRES EN TRES DÍAS EN EL BOLETÍN JUDICIAL y en el periódico DIARIO IMAGEN, haciendo del conocimiento del citado codemandado que deberá de dar contestación a la demanda instaurada en su contra dentro del término de TREINTA DÍAS, así como que las copias de traslado respectivas se encuentran a su disposición en la Secretaría de Acuerdos de este Juzgado, y se le previene para que señale domicilio procesal en caso de no hacerlo las subsecuentes notificaciones incluso las personales le surtirán efecto por medio de su publicación en el Boletín Judicial, para los efectos legales conducentes... -OTRO AUTO.- Ciudad de México a dieciocho de enero del dos mil veintidós.- Agréguese a sus autos el escrito de SALVADOR LÓPEZ VERGARA FLORES Y/O CHRISTIAN MICHEL MORA ARIAS por medio del cual se le tiene desahogando la vista que se le mando dar en proveído treinta de noviembre del dos mil veintiuno, por lo que se ordenan guardar en el seguro del juzgado los documentos que se acompañan al ocurso de mérito, y se dicta auto admisorio en los siguientes términos: ...Por lo que a contrario sensu, en atención a lo antes descrito, en específico al artículo TERCERO TRANSITORIO a este asunto si le son aplicables las reformas al Código de Procedimientos Civiles para la Ciudad de México publicadas el diez de septiembre del año dos mil nueve. Analizado lo anterior, se tiene por presentado a: SCOTIABANK INVERLAT, S.A. INSTITUCIÓN DE BANCA MÚLTIPLE, GRUPO FINANCIERO SCOTIABANK INVERLAT, por conducto de sus apoderados los C.C. SALVADOR LÓPEZ VERGARA FLORES Y/O CHRISTIAN MICHEL MORA ARIAS, personalidad que acreditan en términos de la copia certificada del testimonio notarial número 238,357 protocolizado por el Notario Público número 98 de esta Ciudad, demandando en la vía ESPECIAL HIPOTECARIA de ISRAEL ZAMORA PARTIDA y ANA EDITH GUTIÉRREZ PLATA, los conceptos que se indican en el escrito de cuenta, se les tiene señalando como domicilio procesal el que indican en el ocurso de cuenta y se le tiene autorizando a los profesionistas que indica en términos del artículo 112 cuarto párrafo del Código de Procedimientos Civiles para la Ciudad de México, a quien se les previene para que registren su cédula profesional ante la Primera Secretaría de Acuerdos del Pleno y de la Presidencia de este Tribunal, o bien la registren en el libro de registro de cédulas o la exhiban en la primera diligencia en que intervenga, y en caso de no hacerlo únicamente se les tendrá por autorizada para oír y recibir notificaciones, asimismo, se tienen por autorizadas a las demás personas que indica, para los fines que precisa. Por ofrecidas las pruebas reseñadas en el libelo de cuenta, cuya admisión se reserva para ser acordada en el momento procesal oportuno. En ese contexto, con fundamento en lo dispuesto en los artículos 468, 469, 471 y demás relativos y aplicables del Código de Procedimientos Civiles para la Ciudad de México, se admite la demanda en la vía y forma propuesta y con la entrega de las copias simples exhibidas debidamente selladas y cotejadas EMPLÁCESE a los demandados para que dentro del término de QUINCE DÍAS, e CINCO DÍAS en razón de la distancia produzcan su contestación de la demanda instaurada en su contra, con el apercibimiento que de no hacerlo se les tendrán por presuntamente confesos los hechos propios de la demanda que se dejaren de contestar y el juicio se seguirá en términos de lo que establece el artículo 637 del Código de Procedimientos Civiles para la Ciudad de México; asimismo, se le previene para que al contestar la demanda, señale domicilio dentro de esta Ciudad para oír y recibir notificaciones, con el apercibimiento que en caso de no hacerlo, las subsecuentes notificaciones aún las de carácter personal, le surtirán por medio de Boletín Judicial, en términos del numeral en cita. Y toda vez que el domicilio del demandado se encuentra fuera de esta jurisdicción, con los insertos necesarios, gírese atento exhorto al C. JUEZ COMPETENTE EN LA CIUDAD DE TEPIC, NAYARIT, a fin de que por su conducto y en auxilio de las labores de este juzgado, de no existir inconveniente alguno, se sirvan cumplimentar el presente proveído. Se faculta ampliamente al C. Juez exhortado con plenitud de jurisdicción para acordar promociones tendentes al cumplimiento de la diligencia encomendada, para tener por señalados nuevos domicilios para la práctica de la diligencia, habilitar días y horas inhábiles, girar oficios, expedir copias certificadas, ordenar la inscripción de embargos que se lleguen a trabar y en caso de ser necesario, aplicar las medidas de apremio que a su arbitrio considere pertinentes para lograr el cumplimiento de la diligencia encomendada. Precisando que los convenios que se llegaren a celebrar ante las partes únicamente deberán realizarse ante este este juzgado y no así ante la autoridad exhortada... DOY FE.- OTRO AUTO.- Ciudad de México a treinta de noviembre del dos mil veintiuno.- Con el escrito y anexos que remite la Oficialía de Partes Común del Tribunal Superior de Justicia de la Ciudad de México, y toda vez que por razón de turno le correspondió conocer del presente asunto a este Juzgado, lo que se desprende del sello que obra al en la parte posterior de la foja uno del escrito inicial de demanda y de la lista que de asuntos nuevos remite dicha dependencia, fórmese el expediente número 875/2021 y regístrese como corresponda en el Libro de Gobierno, con fundamento en lo dispuesto en el artículo 59 de la Ley Orgánica del Poder Judicial de la Ciudad de México; asimismo, proceda la Secretaría a guardar en el secreto del juzgado los documentos exhibidos como base de la acción. Ahora bien, con fundamento en el artículo 257 del Código de Procedimientos Civiles de la

SOLO CONSULTA

Ciudad de México, se le PREVIENE a la promovente para que dentro del término de CINCO DÍAS; 1) aclare las prestaciones por lo que hace a la codemandada ANA EDITH GUTIÉRREZ PLATA toda vez que de la lectura del documento base se presume como deudora solidario, y de conformidad con la jurisprudencia, el acreedor puede ejercer la acción real hipotecaria si pretende ejercer la acción real derivada del contrato accesorio, y la ejecutiva o la ordinaria mercantil, tratándose de una acción personal derivada del contrato de crédito; sin embargo, éstas son independientes y no pueden conjuntarse, lo anterior con apoyo al siguiente criterio jurisprudencial; Época: Décima Época; Registro: 2004132; Instancia: Primera Sala; Tipo de Tesis: Jurisprudencia; Fuente: Semanario Judicial de la Federación y su Gaceta; Materia(s): Civil. VÍA ESPECIAL HIPOTECARIA. EL ACREEDOR NO PUEDE EJERCER SIMULTÁNEAMENTE UNA ACCIÓN REAL CONTRA EL GARANTE HIPOTECARIO Y UNA PERSONAL CONTRA EL DEUDOR SOLIDARIO DEL CONTRATO, debiendo acompañar al escrito en que desahogue la presente prevención, las copias simples suficientes del mismo a efecto de integrarse en su caso, a las copias de traslado que deberán entregarse a la parte a emplazar. Se apercibe al ocursante que en caso de no desahogar en sus términos la prevención que antecede, SE DEJARÁ DE ADMITIR A TRAMITE LA DEMANDA PLANTEADA y deberá presentarse ante este juzgado a recibir los documentos exhibidos como base de la acción dentro del término de CINCO DÍAS, ... DOY FE.
Ciudad de México, 24 de enero del 2024.
LA SECRETARIA DE ACUERDOS "A"
LIC. MARÍA VERÓNICA SILVA CHÁVEZ.
22-3-8 F-3332170 $3,692.25

JUZGADO CUADRAGÉSIMO DE LO CIVIL
EXP. No. 669/2018
EDICTO No. 39

En los autos del Expediente número 669/2018, relativo al Juicio EJECUTIVO MERCANTIL promovido por HERNÁNDEZ REYES ANTONINA en contra de YOLANDA FRÍAS MARTÍNEZ, EL C. JUEZ DOCTOR JUAN HUGO MORALES MALDONADO DEL JUZGADO 40° DE LO CIVIL DE LA CIUDAD DE MÉXICO DICTO UN AUTO QUE A LA LETRA DICE: Ciudad de México, a cuatro de marzo del año dos mil veinticuatro.- A sus autos el escrito de RAMCES FERNANDO VARGAS CARRANZA, endosatario en procuración de la parte actora, a quien se le tiene exhibiendo copia simple del acuse de denuncia por extravío de edictos, asimismo, como lo solicita elabórense de nueva cuenta los edictos ordenados en auto de fecha veinticinco de septiembre del año dos mil diecinueve, para los efectos legales conducentes.. OTRO AUTO Ciudad de México, a veinticinco de septiembre del año dos mil diecinueve.- A sus autos el escrito de RAMCES FERNANDO VARGAS CARRANZA endosatario en procuración de la parte actora, vistas las manifestaciones vertidas en el escrito de cuenta, así como las constancias de autos y como lo solicita con fundamento en el artículo 1070 del Código de Comercio, procédase a emplazar a la demandada YOLANDA FRÍAS MARTÍNEZ mediante la publicación de los edictos respectivos, por TRES VECES DE TRES EN TRES DÍAS, en el Boletín Judicial y en el periódico "DIARIO DE MÉXICO" debiendo mediar entre cada publicación dos días hábiles, haciendo del conocimiento de la citada demandada que deberá dar contestación a la demanda instaurada en su contra dentro del término de TREINTA DÍAS, así como que las copias de traslado respectivas se encuentran a su disposición en la Secretaría de Acuerdos de este Juzgado, se les previene para que señalen domicilio procesal en esta Ciudad bajo el apercibimiento que en caso de no hacerlo subsecuentes notificaciones incluso las personales le surtirán efecto por medio de su publicación en el Boletín Judicial, bajo la responsabilidad del ocursante insértese al edicto respectivo parte conducente del auto admisorio de demanda -OTRO AUTO.- Ciudad de México a cinco de septiembre del dos mil dieciocho.- .se tiene por presentada a la C. ANTONINA HERNÁNDEZ REYES por conducto de su endosatario en procuración el C. RAMCES FERNANDO VARGAS CARRANZA personalidad que acredita e términos del endoso que obra la parte posterior de los pagarés que acompaña al presente escrito, demandando en la VÍA EJECUTIVA MERCANTIL de YOLANDA FRÍAS MARTÍNEZ el pago de la cantidad por concepto de suerte principal de $1'500,00.00 (UN MILLÓN QUINIENTOS MIL PESOS 00/100 M.N.) por concepto de suerte principal más accesorios legales -OTRO AUTO.- Ciudad de México, a seis de julio de dos mil dieciocho, señalando domicilio para oír y recibir notificaciones y autorizando a las personas que menciona para los efectos precisados. Ténganse por ofrecidas las pruebas que se indican, cuya admisión se reserva para ser acordada en el momento procesal oportuno. En mérito de lo anterior, con fundamento en lo dispuesto en los artículos 284 de la Ley General de Títulos y Operaciones de Crédito, en relación a los numerales 1049, 1050, 1051, 1061, 1069, 1071, 1083, 1090, 1093, 1391 al 1414 demás concordantes de Código de Comercio, se dicta auto de ejecución con efectos de mandamiento en forma; por tanto, requiérase a la demandada para que en el acto de la diligencia hagan pago a la actora o a quien sus derechos legales represente de la cantidad reclamada más réditos legales y no haciéndolo así, TRÁBESE EMBARGO sobre bienes de su propiedad suficientes para garantizar el monto de lo reclamado, poniéndolos en depósito de la persona que designe la parte actora bajo su más estricta responsabilidad y hecho que sea, EMPLÁCESE a la demandada y con las copias simples exhibidas, debidamente selladas y cotejadas córraseles traslado para que dentro del término de OCHO DÍAS, efectúen el PAGO llano de la cantidad reclamada y accesorios legales, u opongan las excepciones que tuvieren para ello, previniéndoles para que al contestar la demanda señalen domicilio para oír y recibir notificaciones dentro de esta Ciudad, con el apercibimiento que en caso de no hacerlo, las mismas se llevarán a cabo en términos de lo previsto en el artículo 1069 del Código de Comercio. Asimismo, con fundamento en los artículos 13 FRACCIÓN XIV de la ley para la Prevención Identificación de Operaciones con recursos de procedencia ilícita, se previene a las partes para que exhiban por escrito y por separado su Registro Federal de Contribuyentes el cual será guardado en el seguro del Juzgado para los efectos legales conducentes... Las partes interesadas que hayan presentado pruebas, muestras y documentos en los juicios ya concluidos y se ordene su destrucción deberán acudir al juzgado en el cual se radico el juicio a solicitar la devolución de sus documentos, dentro del término de SEIS MESES contados a partir de la respectiva notificación...".
Ciudad de México, 11 de marzo del 2024
LA SECRETARIA DE ACUERDOS "A"
LIC. MARÍA VERÓNICA SILVA CHÁVEZ
8-11-16 F-4548281 $1,981.20

JUZGADO CUADRAGÉSIMO TERCERO DE LO CIVIL
EXP. No. 300/2023
EDICTO No. 3

EN LOS AUTOS DEL JUICIO ORDINARIO CIVIL, PROMOVIDO POR THIRION GARCÍA JUAN MARTIN EN CONTRA DE LA COLONIA MOCTEZUMA, S.A. (EN LIQUIDACIÓN), GABRIELA DE LOS ÁNGELES VALDERRABANO DE GÓMEZ TELLO Y ROSA MARÍA GÓMEZ TELLO VALDERRABANO, EXPEDIENTE 300/2023, EL C. JUEZ DICTO UN(OS) AUTO(S) QUE EN SU PARTE CONDUCENTE DICEN:"... Ciudad de México a trece de marzo de dos mil veinticuatro... ...Se hace saber a COLONIA MOCTEZUMA S.A. (EN LIQUIDACIÓN), GABRIELA DE LOS ÁNGELES VALDERRABANO DE GÓMEZ TELLO Y ROSA MARÍA GÓMEZ TELLO VALDERRABANO, que con fecha veintinueve de marzo de dos mil veintitrés, fue admitida en la vía ORDINARIA CIVIL la demanda instaurada en su contra por THIRION GARCÍA JUAN MARTIN, en el cual se le demanda LA PRESCRIPCIÓN POSITIVA DEL INMUEBLE EN CUESTIÓN y demás prestaciones que reclama, con fundamento en el artículo 59 y demás relativos y aplicables de la Ley Orgánica del Poder judicial de la Ciudad de México, en relación con los artículos 255 y 256 y demás referentes y procedentes del Código de Procedimientos Civiles para la Ciudad de México; por lo tanto, con la copia(s) simple(s) exhibida(s) córrase

SOLO CONSULTA
SOLO CONSULTA
SOLO CONSULTA

traslado y emplácese a la parte demandada, apercibida que de no contestar la demandada se tendrá presuntamente confesada los hechos de la demanda, con apoyo en lo dispuesto por el artículo 271 del ordenamiento legal antes invocado. Debiendo la parte demandada señalar domicilio dentro de la Ciudad de México, para oír y recibir notificaciones apercibido que de no hacerlo las mismas, aún las de carácter personal, le surtirán por medio de Boletín Judicial, lo anterior de conformidad a lo dispuesto por el artículo 112 cuarto párrafo del Código de Procedimientos Civiles. Se precisa que los codemandados deben presentarse dentro del término TREINTA DÍAS contados a partir del día siguientes al de la última publicación hecha en cualquiera de los medios de publicidad y deberá comparecer a juicio dentro del término de QUINCE DÍAS HÁBILES, para contestar la demanda y oponer las excepciones y defensas que tuviere para ello, apercibida que en caso de no hacerlo se continuara el juicio en su rebeldía en términos de los dispuesto por el artículo 271 del Código de Procedimientos Civiles, quedando en la Secretaría "B" del Juzgado Cuadragésimo Tercero de lo Civil de Proceso Escrito, las copias de traslado de la demanda y sus anexos debidamente selladas y cotejadas a su disposición, el cual se encuentra en AVENIDA PATRIOTISMO NUMERO 230, COLONIA SAN PEDRO DE LOS PINOS, ALCALDÍA BENITO JUÁREZ, C.P. 03800 CDMX, PISO 19 en horario laborable de Lunes a Jueves de 9:00 a 15:00 horas y Viernes de 9:00 a 14:00 horas...".

Ciudad de México, 21 de marzo del 2024
EL SECRETARIO DE ACUERDOS "B"
LIC. FERNANDO FUENTES RAMÍREZ
8-11-16 F-2231122 $1,070.85

JUZGADO CUADRAGÉSIMO CUARTO DE LO CIVIL
SECRETARÍA "B"
EXP. No. 1124/2023
EDICTO No. 10

PARA EMPLAZAR A INMOBILIARIA XOPA SOCIEDAD ANÓNIMA por conducto de su representante legal.

En los autos del juicio ORDINARIO CIVIL promovido por ALFARO ÁVILA SILVIA, en contra de INMOBILIARIA XOPA SOCIEDAD ANÓNIMA, PORFIRIO LOZANO JIMÉNEZ Y PORFIRIO ALBERTO LOZANO JIMÉNEZ, expediente número 1124/2023, la C. JUEZ CUADRAGÉSIMO CUARTO DE LO CIVIL DE PROCESO ESCRITO DE LA CIUDAD DE MÉXICO, ordeno emplazar por medio de edictos a la persona moral codemandada INMOBILIARIA XOPA, SOCIEDAD ANÓNIMA por conducto de su representante legal, los cuales se publicaran por TRES VECES, DE TRES EN TRES DÍAS, en el BOLETÍN JUDICIAL y en el periódico "EL HERALDO DE MÉXICO", debiendo mediar entre cada publicación dos días hábiles, haciéndole saber a dicha codemandada que se ha entablado demanda en su contra y que tiene un plazo de CUARENTA DÍAS para dar contestación a la misma, contados a partir del día siguiente de la última publicación de los edictos ordenados, apercibiéndola que en caso de no hacerlo se tendrá por contestada en sentido negativo la demanda instaurada en su contra, de conformidad con el último párrafo del artículo 271 del Código de Procedimientos Civiles para la Ciudad de México; asimismo, se le previene para que señale domicilio para oír y recibir notificaciones dentro de la jurisdicción de este juzgado, apercibida que en caso de no hacerlo las notificaciones aún las de carácter personal le surtirán por medio del Boletín Judicial, de conformidad con el artículo 637, del Código de Procedimientos Civiles. Se hace del conocimiento de la codemandada mencionada que quedan a su disposición las copias de traslado en la Secretaria "B" de este Juzgado para su consulta. En la inteligencia que los edictos deberán contener una relación suscinta del auto de prevención de fecha veintitrés de octubre de dos mil veintitrés, del auto admisorio de demanda y del presente proveído, suprimiendo la parte de avisos del auto admisorio de demanda. AUTO ADMISORIO DE DEMANDA CIUDAD DE MÉXICO A OCHO DE NOVIEMBRE DEL AÑO DOS MIL VEINTITRÉS. se tiene por presentado a ALFARO ÁVILA SILVIA por propio derecho; por señalado el domicilio que Indica, señalando los medios de comunicación para llevar a cabo las notificaciones personales en el presente juicio, en cumplimiento a la Circular CJCDMX-18/2020 emitida en cumplimiento a lo ordenado en Acuerdo 05-19/2020, emitido por el Pleno del Consejo de la Judicatura de la Ciudad de México, en sesión extraordinaria celebrada el nueve de junio del año dos mil veinte, respecto a la reanudación de las actividades en las Salas y Juzgados Civiles y Familiares del Poder Judicial de la Ciudad de México; Tocante a las autorizaciones que otorga en términos del cuarto párrafo del artículo 112 del Código de Procedimientos Civiles, los profesionistas que menciona deberán dar cumplimiento con lo que establece el precepto citado, debiendo exhibir para ello copia de la constancia de registro de cédula profesional ante la Primera Secretaria de Presidencia del Tribunal Superior de Justicia de esta Ciudad, apercibidos que de no hacerlo únicamente se les tendrá por autorizados para oír y recibir notificaciones: Se les tiene demandando en la vía ORDINARIA CIVIL de: 1. INMOBILIARIA XOPA SOCIEDAD ANÓNIMA, por conducto de su representante legal; 2. PORFIRIO LOZANO JIMÉNEZ O PORFIRIO ALBERTO LOZANO JIMÉNEZ; Las prestaciones que indica, demanda ésta que se admite a trámite con fundamento en los artículos 255, 256, 258, 259 y demás relativos del Código de Procedimientos Civiles, en la vía y forma propuestas y con las copias simples exhibidas para el traslado, notifíquese y emplácese a juicio a los codemandados, para que dentro del término de QUINCE DÍAS produzcan su contestación, apercibidos en términos de los artículos 272-A y 272-C y demás aplicables del ordenamiento procesal citado, para que en el caso de no contestar la demanda en el término que se les indica, se tendrán por presuntivamente ciertos los hechos de la misma. Se previene a los demandados para que señalen domicilio para oír y recibir notificaciones dentro de esta jurisdicción, apercibidos que de no hacerlo, las subsecuentes notificaciones le surtirán efectos por medio del boletín judicial, con fundamento en el artículo 637 del Código de Procedimientos Civiles antes citado o en su caso señalen los números telefónicos, correos electrónicos o cualquier otro medio para la recepción de mensajes de texto (SMS) y aplicaciones de mensajería móvil (WhatsApp, Messenger; Telegram, entre otras), esto último en cumplimiento a la Circular CJCDMX- 18/2020 emitida en cumplimiento a lo ordenado en Acuerdo 05-19/2020, emitido por el Pleno del Consejo de la Judicatura de la Ciudad de México, lo anterior en la inteligencia que los datos que se proporcionen por los codemandados y sus representantes estarán protegidos por la Ley de Protección de Datos Personales en Posesión de Sujetos Obligados de la Ciudad de México, pudiendo actualizarlos en cualquier momento, asimismo con fundamento en el artículo 112 del Código de Procedimientos Civiles. Se ordena al personal encargado de hacer el turno ELABORE LAS CEDULAS DE EMPLAZAMIENTO para PORFIRIO LOZANO JIMÉNEZ O PORFIRIO ALBERTO LOZANO JIMÉNEZ correspondientes, acompañando las copias de traslado selladas, foliadas y rubricadas de manera correcta, debiendo agregar copias de traslado del desahogo. Por otra parte, respecto a su solicitud de emplazamiento por edictos a la codemandada INMOBILIARIA XOPA SOCIEDAD ANÓNIMA, no es precedente para proveer de conformidad lo solicitado, tomado en consideración que debe de agotarse lo estipulado en el artículo 122 fracción II por lo que se previene para que proporcione el RFC de la codemandada y poder girar los oficios correspondientes de búsqueda de domicilio a las dependencias públicas esto es necesario para evitar homónimas en las búsquedas OTRO AUTO. CIUDAD DE MÉXICO A VEINTITRÉS DE OCTUBRE DE DOS MIL VEINTITRÉS. Con el escrito de cuenta y anexos que se acompañan, fórmese expediente y regístrese en el Libro de Gobierno con el número 1124/2023.- Guárdense en el seguro del Juzgado los documentos que se acompañan lo anterior con fundamento en el artículo 257 del Código de Procedimientos Civiles, se previene al promovente para lo siguiente: 1.- Deberá aclarar la identidad del inmueble tal como se encuentra asentado en el contrato de compraventa que acompaña como base en la presente demanda y hacer la referencia como se encuentra

SOLO CONSULTA
SOLO CONSULTA
SOLO CONSULTA

relacionado en el Registro Público (Certificado de Gravamen), ello con fundamento en el artículo 255 fracciones IV y V del Código de Procedimientos Civiles. APERCIBIMIENTO.- Se hace del conocimiento del promovente que deberá desahogar la prevención en un término de CINCO DÍAS, apercibido que de no hacerlo en tiempo y forma no se dará tramite al juicio solicitado y se ordenará la devolución de documentos y se mandara archivar el presente asunto como totalmente concluido. ASIMISMO, EL DESAHOGO DE PREVENCIÓN DEBERÁ SER REALIZADO POR EL O LAS PERSONAS QUE SUSCRIBEN EL ESCRITO INICIAL. Notifíquese.
Ciudad de México. 21 de febrero del 2024
EL SECRETARIO DE ACUERDOS
LIC. JOSÉ MANUEL PÉREZ LEÓN
8-11-16 F-4870898 $2,817.60

SOLO CONSULTA

JUZGADO CUADRAGÉSIMO QUINTO DE LO CIVIL
EXP. No. 828/2019
EDICTO No. 28

EMPLAZAMIENTO A ON TIME DISTRIBUIDORES, S. DE R.L. DE C.V. por conducto de su apoderado o representante legal. En cumplimiento a lo ordenado por autos de fechas veintinueve de febrero y diecinueve de enero ambos de dos mil veinticuatro, dictados en los autos del JUICIO EJECUTIVO MERCANTIL promovido por BBVA BANCOMER, SOCIEDAD ANÓNIMA, INSTITUCIÓN DE BANCA MÚLTIPLE GRUPO FINANCIERO BBVA BANCOMER, en contra de ON TIME DISTRIBUIDORES, S. DE R.L. DE C.V. CAPACIDADES ESPECIALES APLICADAS A LA PRODUCCIÓN, S.A. DE C.V., MEXTRUFILM, S.A. DE C.V., Y OTRO, expediente número 828/2019, seguido ante el C. JUEZ CUADRAGÉSIMO QUINTO DE LO CIVIL DE PROCESO ESCRITO DE LA CIUDAD DE MÉXICO, EL LICENCIADO ENRIQUE SALGADO SEGURA, dicto los siguientes acuerdos que a la letra dicen: " - Ciudad de México a veintinueve de febrero del año dos mil veinticuatro. Agréguese a sus autos el escrito de la parte actora por conducto de su apoderada legal FERNANDA MARTÍNEZ DE VELASCO GARCÍA BARRAGÁN y copias simples de traslado del escrito de cuenta y se le tiene devolviendo los oficios y edictos ordenados en autos y por los motivos que indica, los cuales se mandan agregar a las presentes actuaciones y como lo solicita, se señalan, las DIEZ HORAS CON TREINTA MINUTOS DEL DÍA VEINTICINCO DE ABRIL DEL AÑO DOS MIL VEINTICUATRO..., para que tenga verificativo la diligencia de emplazamiento, requerimiento de pago y embargo de bienes propiedad de la parte demandada, a que se refiere el auto de fecha diecinueve de enero del año en curso, ...debiéndose de nueva cuenta elaborar los oficios y edictos correspondientes en los términos ordenados en dicho proveído, dejándose sin efectos la fecha señalada para dicho requerimiento del día siete de marzo del año en curso a las diez horas con treinta minutos y por autorizadas a las personas que indica para oír y recibir notificaciones y documentos y consultar el expediente en el que se actúa.- NOTIFÍQUESE. ASÍ, Lo proveyó y firma el C. Juez Cuadragésimo Quinto de lo Civil de Proceso Escrito de la Ciudad de México Licenciado ENRIQUE SALGADO SEGURA, quien actúa C. Secretario de Acuerdos, Licenciado JOSÉ ARTURO ÁNGEL OLVERA, que autoriza y da fe. DOY FE. Ciudad de México a diecinueve de enero del año dos mil veinticuatro - - -A sus autos el escrito de cuenta de la parte actora por conducto de su apoderada legal FERNANDA MARTÍNEZ DE VELASCO GARCÍA BARRAGÁN personalidad reconocida en autos .... desprende que no se localizó ni se tiene registrado domicilio de ON TIME DISTRIBUIDORES S. DE R.L. DE C.V., y como lo solicita y con fundamento en lo dispuesto por el artículo 1070 del Código de Comercio, procédase a emplazar a ON TIME DISTRIBUIDORES S. DE R.L. DE C.V. por medio de EDICTOS mismos que deberán publicarse por tres veces consecutivas, en los periódicos "EL HERALDO DE MÉXICO" y "EL UNIVERSAL" a fin de que dentro del término de TREINTA DÍAS, comparezca al local de este H. JUZGADO a recibir las copias simples de traslado respectivas y para que dentro del término de OCHO DÍAS posteriores a los señalados con anterioridad de contestación a la demanda instaurada en su contra, de oponga a la ejecución y oponga excepciones y defensas, debiendo insertarse en los edictos un extracto sintetizado de las prestaciones reclamadas por la parte actora BBVA BANCOMER S.A. INSTITUCIÓN DE BANCA MÚLTIPLE. GRUPO FINANCIERO BBVA BANCOMER. en los cuales se narre los puntos substanciales materia de la controversia Ahora bien, con fundamento en el artículo 535 del Código de Procedimientos Civiles de aplicación supletoria de Comercio REQUIÉRASE AL DEMANDADO ON TIME DISTRIBUIDORES S, DE R.L DE C.V., a fin de que dentro del término de tres días, realice el pago de la cantidad de (OCHO MILLONES CUATROCIENTOS SEIS MIL SEISCIENTO SESENTA Y NUEVE PESOS 03/100 M.N.), reclamado por la parte actora como suerte principal, en términos del proveído de fecha veintisiete de agosto del año dos mil diecinueve y en caso de no hacer el pago dentro del término señalado con anterioridad, se procederá al embargo de bienes de su propiedad, suficientes a garantizar la cantidad antes reclamada y para tal efecto, SE SEÑALAN LAS DIEZ HORAS CON TREINTA MINUTOS DEL DÍA SIETE DE MARZO DEL AÑO DOS MIL VEINTICUATRO, PARA QUE TENGA VERIFICATIVO LA DILIGENCIA DE EMBARGO DE BIENES QUE SE LLEVARÁ A CABO EN EL LOCAL DE ESTE JUZGADO ANTE LA C. ACTUARIA DE LA ADSCRIPCIÓN, EN LA QUE DEBERÁN COMPARECER LAS PARTES Y EL DEMANDADO ANTES MENCIONADO Y SEÑALAR BIENES SUFICIENTES DE SU PROPIEDAD QUE BASTEN A GARANTIZAR EL MONTO LÍQUIDO MENCIONADO, APERCIBIDO QUE DE NO HACERLO ESE DERECHO PASARÁ AL ACTOR EN EL MOMENTO DE LA DILIGENCIA, en el entendido que el requerimiento mencionado, deberá realizarse mediante EDICTOS QUE SE PUBLICARÁN POR TRES DÍAS CONSECUTIVOS EN LOS PERIÓDICOS ANTES MENCIONADOS Y EN EL BOLETÍN JUDICIAL Y EN LOS ESTRADOS DE ESTE JUZGADO, dejando inclusive la cédula correspondiente en los tableros de este juzgado durante tres días consecutivos, REQUERIMIENTO QUE SURTIRÁ EFECTOS DENTRO DE LOS TRES DÍAS SIGUIENTES. En consecuencia, PROCEDA LA PERSONA DE TURNO A ELABORAR LAS CÉDULAS DE NOTIFICACIÓN QUE DEBERÁ FIJAR EN LOS ESTRADOS DEL JUZGADO, POR CONDUCTO DE LA SECRETARIA ACTUARIA, QUIEN DEBERÁ ASENTAR LA RAZÓN CORRESPONDIENTE; ASIMISMO DEBERÁ REALIZAR LOS EDICTOS ORDENADOS, ELLO DENTRO DEL TÉRMINO DE TRES DÍAS CONCEDIDO AL EFECTO UNA VEZ QUE SURTA SUS EFECTOS EL PRESENTE PROVEÍDO.- NOTIFÍQUESE.- ASÍ, Lo proveyó y firma el C. Juez Cuadragésimo Quinto de lo Civil de Proceso Escrito de la Ciudad de México Licenciado ENRIQUE SALGADO SEGURA, quien actúa ante el C. Secretario de Acuerdos, Licenciado JOSÉ ARTURO ÁNGEL OLVERA, que autoriza y da fe. DOY FE." "México: Ciudad de México. a veintisiete de agosto de dos mil diecinueve. Con el escrito ce cuenta, documentos que se ordena guardar en el seguro del juzgado y copias simples que se acompaña, fórmese expediente y regístrese en el libro de gobierno bajo el número 828/2019, Se tiene por presentado a BBVA BANCOMER, SOCIEDAD ANÓNIMA, INSTITUCIÓN DE BANCA MÚLTIPLE, GRUPO FINANCIERO BBVA BANCOMER, por conducto de su apoderada legal FERNANDA MARTÍNEZ DE VELASCO GARCÍA BARRAGÁN, ...demandando en la vía EJECUTIVA MERCANTIL de ON TIME DISTRIBUIDORES, SOCIEDAD DE RESPONSABILIDAD LIMITADA DE CAPITAL VARIABLE, CAPACIDADES ESPECIALES APLICADAS A LA PRODUCCIÓN, SA. DE C.V.; LÓPEZ GUERRERO BELTRÁN JOSÉ ANTONIO Y MEXTRUFILM, S.A. DE C.V., el pago de la cantidad de $8'406,669.03 (OCHO MILLONES CUATROCIENTOS SEIS MIL SEISCIENTOS SESENTA Y NUEVE PESOS 03/100 M.N.), por concepto de capital y demás accesorios legales, y con fundamento en lo dispuesto por los artículos 68 de la Ley de Instituciones de Crédito, y 1391 al 1396 del Código de Comercio, se admite la demanda en la vía y forma propuesta, respecto de las prestaciones reclamadas, requiérase a la parte demandada para que en el acto de la diligencia, haga pago al actor o a quien sus derechos represente legalmente, respecto de la cantidad reclamada, intereses y demás accesorios legales y no haciéndolo, embárguense bienes propiedad de la parte demandada,

suficientes para cubrir la deuda, más intereses, gastos y costas, y póngase en depósito de la persona que bajo su responsabilidad designe la parte actora, y hecho que sea con las copias simples, exhibidas, selladas y cotejadas, córrase traslado y emplácese a la demandada para que dentro del término de OCHO DÍAS, el que se computará en términos del artículo 1075 del código en cita, comparezcan los deudores ante este juzgado a hacer paga llana de la cantidad demandada y las costas, o a oponer las excepciones que tuviere para ello, ofrezcan pruebas de conformidad en lo .... Tomando en consideración que el domicilio de los demandados, se encuentra fuera de la jurisdicción territorial de este juzgado, GÍRENSE EXHORTOS A LOS C. JUECES COMPETENTES EN LOS MUNICIPIOS DE CUAUTITLÁN IZCALLI Y ATIZAPÁN DE ZARAGOZA, AMBOS EN EL ESTADO DE MÉXICO, Así COMO EN EL MUNICIPIO DE IRAPUATO, ESTADO DE GUANAJUATO, para que en auxilio de las labores de este Juzgado se sirvan cumplimentar en sus términos el presente proveído, facultándose a los C.C. Jueces exhortados con plenitud de Jurisdicción Por último se concede al codemandado MEXTRUFILM, S.A. DE C.V. UN DÍA ADICIONAL EN RAZÓN DE LA DISTANCIA, para contestar la demanda. Debiéndose insertar los nombres de las personas que indica el accionante en su escrito inicial para diligenciar los exhortos aquí ordenados..... NOTIFÍQUESE. - Lo proveyó y firma la C. Juez CUADRAGÉSIMO QUINTO DE LO CIVIL LICENCIADA LUZ DEL CARMEN GUINEA RUVALCABA, quien actúa ante la C. Secretario de Acuerdos, LIC. ELVIA PATRICIA RAMOS SOTO que autoriza y da fe. DOY FE.-" "PRESTACIONES: A) El pago de la cantidad de $8'406,669.03 (OCHO MILLONES CUATROCIENTOS SEIS MIL SEISCIENTOS SESENTA Y NUEVE PESOS 03/100 M.N.), por concepto de suerte principal; B) El pago de los intereses ordinarios generados y no pagados en términos del Contrato basal, desde la disposición del crédito, más lo que se sigan venciendo hasta que se haga pago total a mi representada, mismos que serán cuantificados en ejecución de sentencia; C) El pago de los intereses moratorios generados en términos del Contrato basal, desde la constitución de la mora, es decir, desde el día 5 de mayo de 2019, más lo que se sigan venciendo hasta que se haga pago total a mi representada; D) El pago de gastos y costas que el presente juicio originen.".

EL SECRETARIO DE ACUERDOS "B"
LIC. JOSÉ ARTURO ÁNGEL OLVERA
8-9-10 F-2193405 $3,883.50

JUZGADO CUADRAGÉSIMO QUINTO DE LO CIVIL
EXP. No. 349/2020
EDICTO No. 29

En los autos del juicio ESPECIAL HIPOTECARIO, promovido por BANCO MERCANTIL DEL NORTE, S.A., INSTITUCIÓN DE BANCA MÚLTIPLE, GRUPO FINANCIERO BANORTE, en contra de LUGO GARCÍA JOSÉ LUIS, expediente número 349/2020, el C. Juez Cuadragésimo Quinto de lo Civil de Proceso Escrito de la Ciudad de México, ordenó publicar por medio de edictos los puntos Resolutivos de la SENTENCIA DEFINITIVA de fecha siete de marzo del año dos mil veinticuatro, con la finalidad de no dejar en estado de indefensión a la parte demandada JOSÉ LUIS LUGO GARCÍA, mismos que en su parte conducente a la letra dicen: "...México, Ciudad México, a siete de marzo del año dos mil veinticuatro. VISTOS para resolver en SENTENCIA DEFINITIVA los autos del juicio ESPECIAL HIPOTECARIO, seguido por BANCO MERCANTIL DEL NORTE, S.A. INSTITUCIÓN DE BANCA MÚLTIPLE, GRUPO FINANCIERO BANORTE en contra de LUGO GARCÍA JOSÉ LUIS, expediente número 349/2020, ante este Juzgado Cuadragésimo Quinto de lo Civil de Proceso Escrito de la Ciudad de México, y; ..." "...RESUELVE: PRIMERO.- Ha sido procedente la vía Especial Hipotecaria en la que la parte actora BANCO MERCANTIL DEL NORTE, S.A., INSTITUCIÓN DE BANCA MÚLTIPLE GRUPO FINANCIERO BANORTE acreditó parcialmente sus pretensiones y la demandada JOSÉ LUIS LUGO GARCÍA se constituyó en rebeldía. SEGUNDO.- Se DECLARA el vencimiento anticipado del plazo para el pago del crédito otorgado a LUGO GARCÍA JOSÉ LUIS el cual consta en escritura pública veinte mil treinta y dos de siete de agosto de dos mil diecinueve, en la que el Titular de la Notaría Pública número Ciento veintinueve del Estado de México hizo constar el "EL CONTRATO DE APERTURA DE CRÉDITO SIMPLE CON INTERÉS Y GARANTÍA HIPOTECARIA EN PRIMER LUGAR Y GRADO", que celebraron por una parte BANCO MERCANTIL DEL NORTE, SOCIEDAD ANÓNIMA INSTITUCIÓN DE BANCA MÚLTIPLE, GRUPO FINANCIERO BANORTE, a quien se le denominó "EL BANCO" y por otra JOSÉ LUIS LUGO GARCÍA a quien se le llamó el "ACREDITADO" exhibido como base de la acción. TERCERO.- Se CONDENA a la parte demandada JOSÉ LUIS LUGO GARCÍA a pagar a la parte actora BANCO MERCANTIL DEL NORTE, S.A., INSTITUCIÓN DE BANCA MÚLTIPLE GRUPO FINANCIERO BANORTE, la cantidad de $1,594,069.80 (UN MILLÓN QUINIENTOS NOVENTA Y CUATRO MIL SESENTA Y NUEVE PESOS 80/100 MONEDA NACIONAL), cantidad que se reclama por concepto de capital vencido y/o suerte principal derivado del contrato de apertura de crédito simple con interés y garantía hipotecaria en primer lugar y grado documento base de la acción. CUARTO.- Se CONDENA a la parte demandada a pagar a la parte actora BANCO MERCANTIL DEL NORTE, S.A., INSTITUCIÓN DE BANCA MÚLTIPLE GRUPO FINANCIERO BANORTE, la cantidad de $66,725.33 (SESENTA Y SEIS MIL SETECIENTOS VEINTICINCO PESOS 33/100 MONEDA NACIONAL), por concepto de intereses ordinarios derivado del contrato de apertura de crédito simple con interés y garantía hipotecaria, por el periodo comprendido del tres de marzo al tres de julio, ambos del dos mil veinte, más lo que se sigan generando hasta la solución total de este adeudo, cuantificación que se realizará en ejecución de sentencia en los términos pactados en la cláusula séptima del básico de la acción, esto es a razón de la tasa de interés fija anual del 11.30% (ONCE PUNTO TREINTA POR CIENTO). QUINTO.- Se CONDENA a la parte demandada JOSÉ LUIS LUGO GARCÍA a pagar a la parte actora BANCO MERCANTIL DEL NORTE, S.A., INSTITUCIÓN DE BANCA MÚLTIPLE GRUPO FINANCIERO BANORTE la cantidad de $963.90 (novecientos sesenta y tres pesos 90/100 moneda nacional), por concepto de intereses moratorios derivado del contrato de apertura de crédito simple con interés y garantía hipotecaria, por el periodo comprendido del cuatro de mayo al tres de julio, ambos del dos mil veinte, así como al pago de los intereses moratorios que se sigan generando hasta la liquidación del adeudo, cuantificables en ejecución de sentencia de conformidad con lo establecido en la cláusula octava del capítulo segundo del documento base de la acción.- SEXTO.- Se ABSUELVE a la parte demandada JOSÉ LUIS LUGO GARCÍA de las prestaciones C, E, F, G, y H, atento a lo vertido en el considerando tercero de este fallo. SÉPTIMO.- Se CONCEDE a la parte demandada JOSÉ LUIS LUGO GARCÍA un PLAZO de CINCO DÍAS HÁBILES contados a partir de que la presente resolución cause estado, para que realice el pago voluntario de las cantidades líquidas condenadas, apercibida que de no hacerlo, se hará trance y remate del inmueble hipotecado y con su producto pago a la actora o a quien sus derechos represente, de conformidad con lo dispuesto en el artículo 506 del Código de Procedimientos Civiles para el Distrito Federal. OCTAVO.- No se hace especial condena de costas procesales en la presente instancia. NOVENO.- Atento a la condena y con la finalidad de no dejar en estado de indefensión a la parte demandada JOSÉ LUIS LUGO GARCÍA PUBLÍQUENSE los puntos resolutivos de esta Sentencia Definitiva en el Boletín Judicial, por DOS VECES de TRES en TRES DÍAS, en atento a lo dispuesto por el artículo 639 del Código de Procedimientos Civiles para el Distrito Federal hoy Ciudad de México. DÉCIMO.- Notifíquese y cúmplase, asimismo guárdese copia autorizada de la presente resolución en el legajo de sentencias del Juzgado.- ASÍ, DEFINITIVAMENTE JUZGADO Y SENTENCIADO, LO RESOLVIÓ Y FIRMA EL C. JUEZ CUADRAGÉSIMO QUINTO DE LO CIVIL DE PROCESO ESCRITO DE LA CIUDAD DE MÉXICO, LICENCIADO ENRIQUE SALGADO SEGURA, EN UNIÓN DE LA C. SECRETARIA DE ACUERDOS LICENCIADA ARELI GUADALUPE ROJAS RAMÍREZ, QUIEN AUTORIZA Y DA FE. DOY FE...".

LA SECRETARIA DE ACUERDOS "A"
LIC. ARELI GUADALUPE ROJAS RAMÍREZ
8-11 F-14517703 $1,543.50

SOLO CONSULTA
SOLO CONSULTA
SOLO CONSULTA

JUZGADO CUADRAGÉSIMO SEXTO DE LO CIVIL
EXP. No. 799/2019
EDICTO No. 22

EN LOS AUTOS DEL JUICIO ESPECIAL HIPOTECARIO promovido por SCOTIABANK INVERLAT S.A. INSTITUCIÓN DE BANCA MÚLTIPLE GRUPO FINANCIERO SCOTIABANK INVERLAT en contra de GUITAN CRUZ DINORAH YAMIRA, expediente número 799/2019. EL C. JUEZ DICTÓ UNOS AUTOS QUE EN SU PARTE CONDUCENTE DICE:- CIUDAD DE MÉXICO, A VEINTIUNO DE FEBRERO DEL DOS MIL VEINTICUATRO. (...), a quien se le tiene por notificado de la nueva llegada y radicación de autos principales, asimismo, como lo solicita agréguese a los edictos que contengan los resolutivos de la sentencia definitiva, el auto de fecha dieciséis de febrero del presente, para los efectos legales a que haya lugar. NOTIFÍQUESE. Lo proveyó y firma el C. Juez Cuadragésimo Sexto de lo Civil MAESTRO SILVESTRE CONSTANTINO MENDOZA GONZÁLEZ, que actúa ante el Ciudadano Secretario de Acuerdos, Licenciado Adán Arturo Ledesma Álvarez, que autoriza y da fe. Doy fe.- CIUDAD DE MÉXICO A DIECISÉIS DE FEBRERO DEL DOS MIL VEINTICUATRO. (...) la C. DIRECTORA DEL ARCHIVO JUDICIAL DE LA CIUDAD DE MÉXICO Y DEL REGISTRO PÚBLICO DE AVISOS JUDICIALES, con el cual se le tiene devolviendo los autos principales constante en 365 fojas útiles, en consecuencia; MEDIANTE NOTIFICACIÓN PERSONAL HÁGASE DEL CONOCIMIENTO A LAS PARTES DE LA NUEVA LLEGADA Y RADICACIÓN DE LOS AUTOS; (...) NOTIFÍQUESE PERSONALMENTE A LAS PARTES. (...). En la Ciudad de México a veintiuno de marzo del dos mil veintitrés. VISTOS, para resolver en SENTENCIA DEFINITIVA los autos del juicio ESPECIAL HIPOTECARIO, seguido por SCOTIABANK INVERLAT, S.A. INSTITUCIÓN DE BANCA MÚLTIPLE, GRUPO FINANCIERO SCOTIABANK INVERLAT. en contra de GUITIAN CRUZ DINORAH YAMIRA, expediente número 799/2019 y: RESUELVE PRIMERO: Ha sido procedente la vía Especial Hipotecaria. en la que la actora SCOTIABANK INVERLAT, S.A. INSTITUCIÓN DE BANCA MÚLTIPLE, GRUPO FINANCIERO SCOTIABANK INVERLAT, probó parcialmente los hechos en que fundó sus pretensiones, en tanto que la parte demandada GUITIAN CRUZ DINORAH YAMIRA, se constituyó en rebeldía, (...); SEGUNDO: Se declara el vencimiento anticipado del plazo para el pago del crédito otorgado mediante el Contrato de Apertura de Crédito Simple con Interés y Garantía Hipotecaria de fecha treinta y uno de marzo de dos mil catorce; y se condena a la parte demandada GUITIAN CRUZ DINORAH YAMIRA. a pagar a la parte actora SCOTIABANK INVERLAT, S.A. INSTITUCIÓN DE BANCA MÚLTIPLE, GRUPO FINANCIERO SCOTIABANK INVERLAT, dentro del término de CINCO DÍAS contados a partir de que la presente resolución cause ejecutoria o sea legalmente ejecutable la cantidad de: $700,604.80 (SETECIENTOS MIL SEISCIENTOS CUATRO PESOS, 80/100, M.N.), por concepto de saldo de capital insoluto apercibida que en caso de incumplimiento se hará trance y remate del inmueble hipotecado y con su producto se pagará a la parte actora. TERCERO: Se condena a la parte demandada GUITIAN CRUZ DINORAH YAMIRA, al pago de intereses ordinarios generados a partir del diecisiete de marzo de dos mil diecinueve y hasta el pago total del adeudo. a razón de una tasa ordinaria anual del 9% (nueve por ciento). por los razonamientos vertidos en el considerando IV del presente fallo. Cantidades que se cuantificarán en ejecución de sentencia. CUARTO: En caso de no efectuarse el pago de los conceptos antes mencionados, procédase al trance y remate del bien inmueble dado en garantía hipotecaria y con su producto pago a la actora de todas y cada una de las prestaciones que resultaron procedentes en el presente juicio, atento al numeral 513 del Código de Procedimientos Civiles. QUINTO: Se condena a la parte demandada GUITIAN CRUZ DINORAH YAMIRA, al pago de los gastos y costas causados en esta instancia. SEXTO: Notifíquese a la parte demandada GUITIAN CRUZ DINORAH YAMIRA, por medio de edictos que deberán publicarse por dos veces de tres en tres días en el Boletín Judicial, atento al contenido del artículo 639 del Código de Procedimientos Civiles para la Ciudad de México. (...).

Ciudad de México, 5 de marzo del 2024.

EL SECRETARIO DE ACUERDOS "A" DEL JUZGADO CUADRAGÉSIMO SEXTO DE LO CIVIL DE LA CIUDAD DE MÉXICO

LIC. ADÁN ARTURO LEDESMA ÁLVAREZ

8-11 F-4730197 $1,064.00

JUZGADO CUADRAGÉSIMO SÉPTIMO DE LO CIVIL
EXP. No. 1229/2022
EDICTO No. 4

SE NOTIFICA A: ABRAHAM AGUIRRE ÁVILA.

En los autos del expediente número 1229/2022, relativo al Juicio ESPECIAL HIPOTECARIO, promovido por ADMINISTRADORA FOME 2, SOCIEDAD DE RESPONSABILIDAD LIMITADA DE CAPITAL VARIABLE, en contra de ABRAHAM AGUIRRE ÁVILA. El C. Juez Cuadragésimo Séptimo de lo Civil de la Ciudad de México Maestro Edmundo Vásquez Martínez, dictó un proveído de fecha veintinueve de febrero de dos mil veinticuatro, que en su parte conducente dice: "...con fundamento en lo dispuesto por el artículo 122 fracción II del Código de Procedimientos Civiles se ordena emplazar a la demandada ABRAHAM AGUIRRE ÁVILA, por medio de edictos que deberán publicarse por TRES VECES DE TRES EN TRES DÍAS en el BOLETÍN JUDICIAL y en el periódico "EL HERALDO DE MÉXICO" debiendo mediar entre cada publicación DOS DÍAS HÁBILES, haciendo del conocimiento de la demandada que deberá dar contestación a la demanda instaurada en su contra dentro del término de TREINTA DÍAS, quedando a su disposición en la Secretaría "A" de este Juzgado, las copias para traslado respectivas. ...". Parte conducente del auto de fecha quince de noviembre de dos mil veintidós que dice "...Se tiene por presentada a ADMINISTRADORA FOME 2, SOCIEDAD DE RESPONSABILIDAD LIMITADA DE CAPITAL VARIABLE, por conducto de su mandataria PENDULUM, SOCIEDAD DE RESPONSABILIDAD LIMITADA DE CAPITAL VARIABLE quien a su vez comparece por conducto de su apoderada ROSAURA IDALIA RAMÍREZ GONZÁLEZ, personalidad que se le reconoce en términos del instrumento notarial que se presenta...". "...Por ofrecidas las pruebas que indica el actor las cuales se reservan para su admisión, o no, en el momento procesal oportuno, al tenor de lo dispuesto en el artículo 471 del Código de Procedimientos Civiles. Igualmente se reserva el derecho de la actora que consigna el artículo 479 del Código de Procedimientos Civiles, consistente en Registrar la presente demanda en el Registro Público de la Propiedad que corresponda, por así peticionarlo. Se tiene a la actora demandando en la VÍA ESPECIAL HIPOTECARIA de ABRAHAM AGUIRRE ÁVILA las prestaciones que se indica. Con fundamento en los artículos 468, 470, 471 y demás relativos aplicables del Código de Procedimientos Civiles para el Distrito Federal de aplicación a la Ciudad de México, se admite a trámite la demanda en la vía y forma propuestas...". Doy fe.

LA SECRETARIA DE ACUERDOS "A"

LIC. ROSELIA FELISA CONTRERAS REYES

8-11-16 F-1451771O $884.70

JUZGADO QUINCUAGÉSIMO DE LO CIVIL
EXP. No. 417/2022
EDICTO No. 6

C. JOSÉ ÁNGEL TALAYERO BORREGO HINOJOSA.

En los autos del Juicio ESPECIAL HIPOTECARIO, promovido ante este Juzgado Quincuagésimo Civil de Proceso Escrito de la Ciudad de México, ubicado en AVENIDA PATRIOTISMO NÚMERO 230, PISO 20, COLONIA SAN PEDRO DE LOS PINOS, ALCALDÍA BENITO JUÁREZ, C.P. 03800, CIUDAD DE MÉXICO, promovido por REVOLVENCIA Y LIQUIDEZ GARANTIZADA, S.A. DE C.V., en contra de JOSÉ ÁNGEL TALAYERO BORREGO HINOJOSA Y ÁNGEL TALAYERO FRAIZ, en el expediente número 417/2022, el C. Juez

SOLO CONSULTA
SOLO CONSULTA
SOLO CONSULTA

dictó un proveído, que en su parte conducente dice: CIUDAD DE MÉXICO, A CATORCE DE MARZO DEL AÑO DOS MIL VEINTICUATRO... se le tiene acusando la rebeldía en que incurrió el demandado JOSÉ ÁNGEL TALAYERO BORREGO HINOJOSA, al no haber dado contestación a la demanda entablada en su contra, teniéndosele por perdido el derecho para hacerlo valer con posterioridad, consecuentemente se le tiene por presuntivamente confeso de los hechos que se le imputan en sentido negativo de conformidad con el artículo 271 del Código de Procedimientos Civiles para el Distrito Federal, y atento al artículo 113 de dicho ordenamiento las notificaciones subsecuentes incluso las de carácter personal le surtirán al demandado por boletín judicial, por lo que atento a lo dispuesto por el artículo 471 del Código de Procedimientos Civiles para el Distrito Federal, se procede a proveer respecto de las pruebas ofrecidas, como sigue: PARA QUE TENGA VERIFICATIVO LA AUDIENCIA DE DESAHOGO DE PRUEBAS Y ALEGATOS SE SEÑALAN LAS ONCE HORAS DEL DÍA DIECISIETE DE ABRIL DEL AÑO DOS MIL VEINTICUATRO, por así permitirlo la agenda del juzgado...POR LO QUE HACE A LAS PRUEBAS OFRECIDAS POR LA PARTE ACTORA desde el escrito inicial de demanda...Se admiten las documentales que ofrece con los números 1, 2, 3,4, 5 y 6 al ser los documentos base de la acción exhibidos desde el escrito inicial de demanda... No se admite la prueba confesional marcada con los números 7 y 8, ofrecida a cargo de los demandados JOSÉ ÁNGEL TALAVERO BORREGO HINOJOSA Y ÁNGEL TALAVERO FRAIZ, toda vez que no son parte en el presente juicio de conformidad con el artículo 310 del Código de Procedimientos Civiles para el Distrito Federal...Se admite la presuncional legal y humana así como la instrumental de actuaciones referidas con los números 9 Y 10 del apartado de pruebas al ser constancias de autos.... POR LO QUE HACE A LAS PRUEBAS OFRECIDAS POR EL CODEMANDADO ÁNGEL TALAYERO FRAIZ... Se admite la confesional referida en el número 1 a cargo de su contraria REVOLVENCIA Y LIQUIDEZ GARANTIZADA, S.A. DE C.V.; por lo que en preparación de la misma, cítesele mediante notificación personal para que comparezca el día y hora señalado para la audiencia de ley a absolver posiciones, lo que deberá hacer por conducto de apoderado o representante legal con facultades para absolver posiciones, debiendo practicarse la notificación antes señalada con dos días de anticipación al señalado para la audiencia, sin contar el día en que se verifique la diligencia, ni el señalado para recibir la declaración, con el apercibimiento que de no comparecer sin justa causa, se le tendrá por confeso de las posiciones que se califiquen de legales, todo ello en términos de los artículos 309 y 322 del Código de Procedimientos Civiles para el Distrito Federal, en la inteligencia de que entre la citación de referencia y la fecha de la audiencia deberán mediar cuando menos cuatro días hábiles...Se admite la instrumental de actuaciones y la presuncional en su doble aspecto referidas con los números 2 y 3 del apartado de pruebas al ser constancias de autos. - Y NOTIFÍQUESE MEDIANTE EDICTOS el presente proveído que señala fecha para el desahogo de pruebas de conformidad con lo dispuesto por el artículo 639 del Código Procesal antes citado, elabórense y publíquese por edictos señalando el día y hora de la audiencia de pruebas, por dos veces de tres en tres días en el Boletín Judicial de este Tribunal...- Lo proveyó y firma en forma electrónica certificada, de conformidad con el artículo 59 de la Ley Orgánica del Poder Judicial de la Ciudad de México, el C. Juez Quincuagésimo Civil de Proceso Escrito de la Ciudad de México Licenciado RODRIGO CORTES DOMÍNGUEZ TOLEDANO ante la fe y firma electrónica certificada del C. Secretario de Acuerdos "A" Licenciado SALVADOR COVARRUBIAS TORO, con quien actúa y firma del mismo modo y da fe.- DOY FE.

Ciudad de México, 21 de marzo del 2024
LA SECRETARIA DE ACUERDOS
LIC. CYNTHIA NAVARRO RUBALCAVA
3-8 F-966531 $1,195.00

JUZGADO QUINCUAGÉSIMO QUINTO DE LO CIVIL
EXP. No. 356/2021
EDICTO No. 12

NOTIFICACIÓN
SANDRA GABRIELA GONZÁLEZ ROSETE

La C. Juez Quincuagésimo Quinto de lo Civil en la Ciudad de México dictó un auto con fecha diecisiete, veinticinco de enero, veinte de febrero todos del año dos mil veinticuatro, dictados en el juicio ESPECIAL HIPOTECARIO, promovido por expediente 356/2021, promovido por CHRISTIAN NÚÑEZ CERVANTES (CESIONARIO DE HSBC MÉXICO, S.A., INSTITUCIÓN DE BANCA MÚLTIPLE, GRUPO FINANCIERO HSBC) en contra de SANDRA GABRIELA GONZÁLEZ ROSETE, expediente 356/2021 en lo conducente dice que ordena: Agréguese a los autos el escrito de cuenta, suscrito por CHRISTIAN NUÑEZ CERVANTES a quien en este acto se le reconoce su carácter de cesionaria en términos de la escritura notarial número 32,077 otorgada ante la fe del Licenciado Francisco José Visoso del Valle, titular de la notaría número 145 de la Ciudad de México, mismo que se encuentra en el seguro de este juzgado... se desprende, en esencia, que HSBC MÉXICO, S.A., INSTITUCIÓN DE BANCA MÚLTIPLE, GRUPO FINANCIERO HSBC en su carácter de CEDENTE, cedió sin limitación y sin responsabilidad alguna al cesionario todos y cada uno de los Derechos, a CHRISTIAN NÚÑEZ CERVANTES cuya titularidad correspondían al cedente, del cual se desprenden los derechos derivado del presente expediente, radicado ante este Juzgado. Por lo anterior GÍRESE ATENTO OFICIO a la C. DIRECTORA DE LA OFICIALÍA DE PARTES COMÚN DE JUZGADOS Y SALAS DE ESTE TRIBUNAL, a efecto de que se sirva llevar a cabo la corrección de la base de datos referentes del expediente que se actúa, debiendo quedar como parte actora CHRISTIAN NÚÑEZ CERVANTES (CESIONARIO DE HSBC MÉXICO, S.A. INSTITUCIÓN DE BANCA MÚLTIPLE, GRUPO FINANCIERO HSBC), debiendo hacer la cancelación de los anteriores datos. De igual manera deberá la Secretaria de Acuerdos, proceder a hacer las correcciones necesarias en los libros de este juzgado, y en términos de las funciones que le son ordenadas por ley, deberá ordenar a quien corresponda se efectúe el cambio de carátula en los términos que quedo precisado en líneas anteriores. Asimismo, hágase saber a la parte demandada la cesión antes referida, MEDIANTE NOTIFICACIÓN PERSONAL misma que deberá llevarse a cabo en el domicilio donde fue emplazada la demandada, en virtud de que se trata de una notificación de carácter sustancial, de conformidad con lo establecido por el artículo 2036 del Código Civil... toda vez que la parte demanda fue emplazada a través de edictos, hágase del conocimiento de la parte demandada SANDRA GABRIELA GONZÁLEZ ROSETE, que además de notificarse en el Boletín judicial, se debe notificar el contenido del presente proveído, por medio de EDICTOS y para tal efecto publíquese en el periódico local "EL DIARIO DE MÉXICO" y en el "BOLETÍN JUDICIAL", mismo que se publicara DOS VECES, DE TRES EN TRES DÍAS, Notifíquese. Lo proveyó y firma el C. Juez Quincuagésimo Quinto de lo Civil de proceso escrito, MAESTRA MARÍA TERESA RINCÓN ANAYA por ante su Secretaria de Acuerdos "B". Licenciada ANABELL LEONOR REYES RODRÍGUEZ con quien actúa y da fe.

Ciudad de México, 22 de marzo del 2024
LA SECRETARIA DE ACUERDOS "B"
LIC. ANABELL LEONOR REYES RODRÍGUEZ
8-11 F-2821129 $807.40

JUZGADO QUINCUAGÉSIMO QUINTO DE LO CIVIL
EXP. No. 748/09
EDICTO No. 13

En los autos del expediente número 748/09 relativo al juicio ESPECIAL HIPOTECARIO, promovido por OMAR CALLEJAS CRUZ Y OSCAR CALLEJAS CRUZ (CESIONARIOS DE BANCO MERCANTIL DEL NORTE, S.A. INSTITUCIÓN DE BANCA MÚLTIPLE, GRUPO FINANCIERO BANORTE en contra de FERNANDO GONZÁLEZ DOMÍNGUEZ, LA C. JUEZ QUINCUAGÉSIMO QUINTO DE LO CIVIL, ordenó notificarle los siguientes autos que a la letra dicen: En la Ciudad de México a catorce de febrero del año dos mil veinticuatro. ...toda vez que del Instrumento notarial antes citado, se desprende, en esencia, que BANCO MERCANTIL DEL NORTE S.A. INSTITUCIÓN DE BANCA

SOLO CONSULTA

MÚLTIPLE GRUPO FINANCIERO BANORTE en su carácter de CEDENTE, cedió sin limitación y sin responsabilidad alguna al cesionario todos y cada uno de los Derechos, a los Cc. OMAR CALLEJAS CRUZ y OSCAR CALLEJAS CRUZ, cuya titularidad correspondían al cedente, del cual se desprenden los derechos derivado del presente expediente, radicado ante este Juzgado. Por lo anterior, GÍRESE ATENTO OFICIO a la C. DIRECTORA DE LA OFICIALÍA DE PARTES COMÚN DE JUZGADOS Y SALAS DE ESTE TRIBUNAL, a efecto de que se sirva llevar acabo la corrección de la base de datos referentes del expediente que se actúa, debiendo quedar como parte actora Cc. OMAR CALLEJAS CRUZ y OSCAR CALLEJAS CRUZ (CESIONARIOS DE BANCO MERCANTIL DEL NORTE S.A. INSTITUCIÓN DE BANCA MÚLTIPLE, GRUPO FINANCIERO BANORTE), debiendo hacer la cancelación de los anteriores datos. De igual manera deberá la Secretaria de Acuerdos, proceder a hacer las correcciones necesarias en los libros de este Juzgado, y en términos de las funciones que le son ordenadas por ley, deberá ordenar a quien corresponda se efectue el cambio de caratula en los términos que quedo precisado en líneas anteriores. Asimismo, hágase saber a la parte demandada la cesión antes referida, MEDIANTE NOTIFICACIÓN PERSONAL, misma que deberá llevarse a cabo en el domicilio donde fue emplazada la demandada, en virtud de que se trata de una notificación de carácter sustancial, lo anterior de conformidad con lo establecido por el artículo 2036 del Código Civil, dicha notificación deberá realizar en el domicilio de emplazamiento. Por lo anterior, toda vez que la parte demanda fue emplazada a través de edictos, hágase del conocimiento de la parte demandada FERNANDO GONZÁLEZ DOMÍNGUEZ, que además de notificarse en el Boletín judicial, se debe notificar el contenido del presente proveído, por medio de EDICTOS y para tal efecto publíquese en el periódico local "DIARIO IMAGEN" y en el "BOLETÍN JUDICIAL", mismo que se publicara DOS VECES, DE TRES EN TRES DÍAS, por lo tanto, proceda la secretaria a elaborar el oficio y edictos. por conducto del personal de apoyo de este Juzgado, por último, los multicitados edictos deberán ser redactados de modo preciso y conciso, tal y como lo establece el artículo 128 del Código de Procedimientos Civiles. Notifíquese. Lo proveyó y firma el C Juez Quincuagésimo Quinto de lo Civil de proceso escrito, MAESTRA MARÍA TERESA RINCÓN ANAYA por ante su Secretaria de Acuerdos "B' Licenciada ANABELL LEONOR REYES RODRÍGUEZ con quien actúa y da fe. En la Ciudad de México a veinticinco de enero del año dos mil veinticuatro. A sus autos el escrito de cuenta por medio del cual se tiene al C. MARÍA DEL CARMEN ORTEGA ZALDÍVAR en su carácter de apoderada legal de la parte actora haciendo las manifestaciones que indica y en atención al contenido de las constancias de autos, de las que se desprende que la sentencia de remate se encuentra firme, en la cual fue aprobada la adjudicación del bien rematado ubicado en: CASA HABITACIÓN MARCADA CON EL NÚMERO OFICIAL 15 "B", DE LA AVENIDA BOREAL, LOTE 02 RESULTANTE DE LA SUBDIVISIÓN DE LOTE 27, DE LA MANZANA 15 DEL DISTRITO H-22, COLONIA ATLANTA, CUAUTITLÁN IZCALLI, ESTADO DE MÉXICO, a favor de la parte actora, en ese sentido y de conformidad con el artículo 590 del Código de Procedimientos Civiles, así como con apoyo a la jurisprudencia que invoca, requiérase a la parte demandada para que dentro del término de término de CINCO DÍAS haga la entrega voluntaria del inmueble antes citado, en la inteligencia que de no hacerlo así, se procederá a la ejecución forzosa del mismo, lo cual deberá realizarse MEDIANTE NOTIFICACIÓN PERSONAL. Y toda vez que dicho inmueble encuentra fuera de la jurisdicción de este Tribunal, con fundamento en el artículo 105 del Código de Procedimientos Civiles, gírese atento EXHORTO al C. JUEZ CIVIL COMPETENTE EN EL MUNICIPIO DE CUAUTITLÁN IZCALLI, ESTADO DE MÉXICO, para que en auxilio de las labores del mismo proceda a dar cumplimiento a lo ordenado en este auto, ...NOTIFÍQUESE PERSONALMENTE. Lo proveyó y firma la C. Juez Quincuagésimo Quinto de lo Civil del Proceso Escrito, MAESTRA MARÍA TERESA RINCÓN ANAYA por ante su Secretaria de Acuerdos "B", Licenciada ANABELL LEONOR REYES RODRÍGUEZ con quien actúa y da fe.

LA SECRETARIA DE ACUERDOS "B"
LIC. ANABELL LEONOR REYES RODRÍGUEZ
8-11 F-6067766 $1,314.00

JUZGADO QUINCUAGÉSIMO NOVENO DE LO CIVIL
EXP. No. 5013/2019
EDICTO No. 7

JUZGADO 59° CIVIL DE PROCESO ESCRITO DEL PODER JUDICIAL DE LA CIUDAD DE MÉXICO CON DOMICILIO EN: AVENIDA PATRIOTISMO, #230, PISO 21, COLONIA SAN PEDRO DE LOS PINOS, ALCALDÍA BENITO JUÁREZ, C.P. 03800, CIUDAD DE MÉXICO.

EN EL EXPEDIENTE REGISTRADO CON EL NÚMERO 5013/2019, EN EL JUICIO EJECUTIVO MERCANTIL, PROMOVIDO POR LIBERTY FIANZAS, S.A. DE C.V. CONTRA DÁVILA IZABAL FRANCISCO FERNANDO Y PATRICIA GRACIA GARCÍA, SE HA DICTADO EL SIGUIENTE PROVEÍDO: Ciudad de México a trece de Noviembre del año dos mil veintitrés A sus autos la constancia de cuenta, visto su contenido, se tiene por presentado a Mauricio Reyes Moreno, apoderado legal de la parte actora, por acusada la rebeldía en que incurrió el ejecutado, ...procede a la admisión de pruebas: En cuanto a la parte actora se le admiten las señaladas en su escrito de demanda: En cuanto a la parte demandada Patricia Gracia García, se advierte que no ofreció pruebas; por ende, se le tiene por precluido el derecho para hacerlo valer con posterioridad con apoyo en el numeral 1078 del Código de Comercio. Por cuanto hace al demandado Francisco Fernando Dávila Izabal, se admiten sus pruebas, citadas en su ocurso de contestación de demanda. ..En tal virtud, y como se advierte de actuaciones que el emplazamiento fue por edictos, por tal motivo, se señalan las DOCE HORAS DEL DÍA ONCE DE DICIEMBRE DEL AÑO DOS MIL VEINTITRÉS, para el desahogo de pruebas y alegatos, en consecuencia, SE ORDENA PUBLICAR POR EDICTOS, designado para su publicación en el "Boletín Judicial" los cuales se publicarán por dos veces de tres en tres días, con base en el precepto 1054 del Código de Comercio, en relación con el 639 del Código de Procedimientos Civiles de aplicación supletoria al Código de comercio... Notifíquese. Lo resolvió y firma el Licenciado Saúl Yáñez Sotelo Juez interino Quincuagésimo Noveno Civil de Proceso Escrito, del Poder Judicial de la Ciudad de México con el Secretario de Acuerdos Licenciado Javier Gil Ramírez, que autoriza y da fe. Doy fe. Otro auto: Ciudad de México, a uno de marzo de dos mil veinticuatro Agréguese a sus autos el escrito de cuenta, visto su contenido, se tiene por presentado a Mauricio Reyes Moreno, apoderado legal de la parte actora, como lo solicita, se señalan las ONCE HORAS CON TREINTA MINUTOS del día DIECIOCHO DE ABRIL DEL AÑO DOS MIL VEINTICUATRO, para que tenga verificativo el desahogo de pruebas y alegatos, en tal virtud notifíquese por edictos a los demandados, en términos del proveído de fecha trece de noviembre del dos mil veintitrés, lo anterior para los efectos legales a que haya lugar. Lo resolvió y firma el Juez Interino Quincuagésimo Noveno Civil de Proceso Escrito, del Poder Judicial de la Ciudad de México Licenciado Saúl Yáñez Sotelo, con el Secretario de Acuerdos Licenciado Javier Gil Ramírez, que autoriza y da fe. Doy fe. DOS FIRMAS ILEGIBLES Para su publicación en el "Boletín Judicial", por dos veces de tres en tres días, con base en el precepto 1054 del Código de Comercio, en relación con el numeral 639 del Código de Procedimientos Civiles de aplicación supletoria al Código de Comercio.

EL SECRETARIO DE ACUERDOS "A"
LIC. JAVIER GIL RAMÍREZ
8-11 F-4174484 $836.30

JUZGADO SEXAGÉSIMO DE LO CIVIL
SECRETARÍA "B"
EXP. No. 742/2022
EDICTO No. 17

En cumplimiento a lo ordenado por auto de siete de septiembre del dos mil veintitrés, dictado dentro del juicio ORDINARIO CIVIL, promovido por PÉREZ QUIÑONES MARCO ALFONSO en contra de SEGURA LEOPOLDO, INMOBILIARIA ANJO, S.A. DE C.V., LARRAURI HERNÁNDEZ JUAN MARTIN, KARAM JIMÉNEZ JOSÉ, ÁLVAREZ RAMÍREZ ARACELY, ZAMORA ESQUIVEL ÁNGEL FABIÁN Y C. DIRECTOR DEL REGISTRO PÚBLICO DE LA PROPIEDAD Y DEL COMERCIO

SOLO CONSULTA

DE LA CIUDAD DE MÉXICO; expediente número 742/2022, CIUDAD DE MÉXICO, A SIETE DE SEPTIEMBRE DEL DOS MIL VEINTITRÉS (...), como lo solicita toda vez que no se obtuvo algún domicilio del codemandado a pesar de haber sido requerido a diversas Instituciones, y realizado diversos actos para su llamamiento; en consecuencia, a ello a fin de poder emplazar al codemandado, procédase a emplazar a juicio a ÁNGEL FABIÁN ZAMORA ESQUIVEL por medio de EDICTOS, con fundamento en el artículo 122 del Código de Procedimientos Civiles, los cuales deberán publicarse por TRES VECES, de TRES en TRES DÍAS, en el Boletín Judicial y en el periódico "La Jornada", debiendo mediar entre cada publicación dos días hábiles, haciéndose saber los demandados que cuentan con un término de QUINCE DÍAS contados a partir del siguiente día de la última publicación del edicto ordenado para dar contestación a la demanda, pudiendo presentarse ante la Secretaria de Acuerdos "B" del Juzgado en días y horas hábiles, para que se le haga entrega de las copias de traslado respectivas.(...)(...), CIUDAD DE MÉXICO A ONCE DE AGOSTO DE DOS MIL VEINTIDÓS (...)(...), Se le tiene demandando a PÉREZ QUIÑONES MARCO ALFONSO demandado en la vía ORDINARIA CIVIL de LEOPOLDO SEGURA, INMOBILIARIA ANJO, S.A. DE C.V. por conducto de su administrador único LEOPOLDO SEGURA, JUAN MARTÍN LARRAURI HERNÁNDEZ, JOSÉ KARAM JIMÉNEZ, ARACELY ÁLVAREZ RAMÍREZ, ÁNGEL FABIÁN ZAMORA ESQUIVEL Y REGISTRO PÚBLICO DE LA PROPIEDAD Y DEL COMERCIO DE LA CIUDAD DE MÉXICO las prestaciones que indica, demanda que se admite a trámite con fundamento en los artículos 255, 256, 258, 259 y demás relativos y aplicables del Código de Procedimientos Civiles para el Distrito Federal en la vía y forma PROPUESTAS(...) (...) NOTIFÍQUESE. Lo proveyó y firma el C. Juez Sexagésimo Civil de Proceso Escrito de la Ciudad de México, MAESTRO EN DERECHO JOSÉ MANUEL SALAZAR URIBE, ante la C. Secretaria de Acuerdos "B", Licenciada Ana Leticia Candelario Mosco quien autoriza y da fe. Doy Fe.
EL SECRETARIO CONCILIADOR CON FUNCIONES DE SECRETARIO DE ACUERDOS POR MINISTERIO DE LEY, LO ANTERIOR CON FUNDAMENTO EN EL ARTÍCULO 84 FRACCIÓN IV DE LA LEY ORGÁNICA DEL PODER JUDICIAL DE LA CIUDAD DE MÉXICO
LIC. ADRIÁN GALVÁN JIMÉNEZ
8-11-16 F-7073537 $1,774.65

JUZGADO SEXAGÉSIMO PRIMERO DE LO CIVIL
SECRETARÍA "A"
EXP. No. 815/2012
EDICTO No. 11

LUIS JORGE SOSA ESCALANTE.
En los autos de juicio ESPECIAL HIPOTECARIO promovido por BBVA BANCOMER, S.A. INSTITUCIÓN DE BANCA MÚLTIPLE, GRUPO FINANCIERO BBVA BANCOMER, HOY BBVA MÉXICO, S.A., INSTITUCIÓN DE BANCA MÚLTIPLE GRUPO FINANCIERO BBVA MÉXICO en contra de LUIS JORGE SOSA ESCALANTE expediente 815/2012; LA C. JUEZ SEXAGÉSIMO PRIMERO DE LO CIVIL, DE PRIMERA INSTANCIA DE LA CIUDAD DE MÉXICO; Dicto un auto, que en su parte conducente dice:- CIUDAD DE MÉXICO A DIECISÉIS DE FEBRERO DE DOS MIL VEINTICUATRO "... (...) A efecto de evitar futuras nulidades se precisa el auto de veintinueve de mayo del año dos mil veintitrés, en el sentido de que el domicilio del Notario público número 121 de la Ciudad de México, el Licenciado AMANDO MASTACHI AGUARIO se encuentra ubicado en "AVENIDA PASEO DE LA REFORMA NUMERO 296, PISO 29, TORRE REFORMA LATINO". COLONIA JUÁREZ, C.P. 06600, ALCALDÍA CUAUHTÉMOC, CIUDAD DE MÉXICO" y no como se dijo en dicho proveído, (...) Lo proveyó y firma la C. Juez Sexagésimo Primero de lo Civil, MAESTRA FLOR DEL CARMEN LIMA CASTILLO antela C. secretaria de Acuerdos "A", Licenciada Rocío Angelina Calvo Ochoa que autoriza y da fe.- Doy fe.- CIUDAD DE MÉXICO A OCHO DE SEPTIEMBRE DEL AÑO DOS MIL VEINTITRÉS. "... (...) Elabórense los oficios ordenados en el proveído de veintinueve de mayo del año en curso, y una vez que se encuentren elaborados y firmados, quedan a disposición de la parte actora para que los reciba en el término de tres días previa identificación y razón de recibido que obre en autos, en día y hora hábil y en el mismo plazo contado a partir del día siguiente de su recepción, acredite ante este juzgado su diligenciación, apercibida que de no hacerlo, se hará acreedora a cualquier medida de apremio establecida por la ley, toda vez que los procedimientos son de orden público y no se pueden dejar al arbitrio de ninguna de las partes. (...)- NOTIFÍQUESE.- Lo proveyó y firma la C. Juez Sexagésimo Primero de lo Civil, MAESTRA FLOR DEL CARMEN LIMA CASTILLO, ante la C. Secretaria de Acuerdos "A", Licenciada Rocío Angelina Calvo Ochoa, quien autoriza y da fe.- Doy fe.- CIUDAD DE MÉXICO A VEINTINUEVE DE MAYO DEL AÑO DOS MIL VEINTITRÉS. "... (...) NOTIFÍQUESE PERSONALMENTE A LUIS JORGE SOSA ESCALANTE por MEDIO DE EDICTOS, que deberán publicarse por dos veces, de tres en tres días en el Boletín Judicial y en el periódico "DIARIO DE MÉXICO", para que comparezca ante el Notario Público número 121 de esta ciudad. Licenciado Amando Mastachi Aguario [...] en un horario de 9:00 a 15:00 horas de lunes a viernes a firmar la escritura de adjudicación a favor de la actora, en días y horas hábiles con identificación oficial en un término de CINCO DÍAS, contados a partir del día siguiente al de la última publicación de dichos edictos respecto del inmueble ubicado AVENIDA DEL GUAMUCHIL NÚMERO 409, LOTE 6, MANZANA 149, FRACCIONAMIENTO REAL DEL BOSQUE I, SECCIÓN BONANZA ETAPAS 4, 5 Y 6, TUXTLA GUTIÉRREZ, CHIAPAS. CON UNA SUPERFICIE DE 146.24 METROS CUADRADOS, apercibida que de no hacerlo en dicho término, la suscrita juez lo hará en su rebeldía con fundamento en el artículo 517 del código procesal civil.- NOTIFÍQUESE.-Lo proveyó y firma la C. Juez Sexagésimo Primero de lo Civil, MAESTRA FLOR DEL CARMEN LIMA CASTILLO, ante la C. Secretaria de Acuerdos "A", Licenciada Rocío Angelina Calvo Ochoa, quien autoriza y da fe.- Doy fe. -
Ciudad de México, 1 de marzo del 2024.
LA SECRETARIA DE ACUERDOS "A".
LIC. ROCÍO ANGELINA CALVO OCHOA.
8-11 F-5013275 $982.50

JUZGADO SEXAGÉSIMO TERCERO DE LO CIVIL
EXP. No. 52/2018
EDICTO No. 16

En cumplimiento a lo ordenado en autos de fechas cuatro de marzo del año dos mil veinticuatro, cuatro de agosto, veintitrés de marzo, veintiuno de febrero del año dos mil veintitrés, diecisiete de octubre y nueve de agosto del año dos mil veintidós, en los autos correspondientes al juicio CONTROVERSIA DE ARRENDAMIENTO promovido por PADILLA & BUJALIL S.C. en contra de HURTADO GARCÍA VÍCTOR MANUEL con número de expediente 52/2018 EL C. JUEZ SEXAGÉSIMO TERCERO DE LO CIVIL del Tribunal Superior de Justicia de la Ciudad de México, ordenó los autos que a la letra dicen: "...Se ordena requerir a HURTADO GARCÍA VÍCTOR MANUEL para que haga pago al actor o a quien legalmente represente sus derechos de la cantidad de $116,645.76 (CIENTO DIECISÉIS MIL SEISCIENTOS CUARENTA Y CINCO PESOS 76/100 M.N.) por concepto de rentas de los meses de octubre del dos mil diecisiete a enero del dos mil diecinueve a que fue condenado en el segundo punto resolutivo de la sentencia interlocutoria del trece de febrero del dos mil veinte; de la cantidad de $4,654.44 (CUATRO MIL SEISCIENTOS CINCUENTA Y CUATRO PESOS 44/100 M.N.), por concepto de saldo restante de la pena convencional de los meses de octubre del dos mil diecisiete a enero del dos mil diecinueve a que fue condenado en el segundo punto resolutivo de la sentencia interlocutoria del trece de febrero del dos mil veinte; de la cantidad $4,768.00 (CUATRO MIL SETECIENTOS SESENTA Y OCHO PESOS 00/100) por concepto de gastos administrativos de los meses de octubre del dos mil diecisiete a enero del dos mil diecinueve a que fue condenado en el segundo punto resolutivo de la sentencia interlocutoria del trece de febrero del dos mil veinte; de la cantidad de $9,297.60 (NUEVE MIL DOSCIENTOS NOVENTA Y SIETE PESOS 60/100), por concepto de intereses moratorios de los gastos administrativos del periodo comprendido

SOLO CONSULTA
SOLO CONSULTA
SOLO CONSULTA

de los meses de octubre del dos mil diecisiete a enero del dos mil diecinueve, a que fue condenado en segundo punto resolutivo de la sentencia interlocutoria del trece de febrero del dos mil veinte; de la cantidad de $13,536.58 (TRECE MIL QUINIENTOS TREINTA Y SEIS MIL PESOS 58/100 M.N.), por concepto de costas a que fue condenado en el segundo punto resolutivo de la sentencia interlocutoria del primero de septiembre del dos mil veinte, aclarada mediante proveído del dos de octubre del dos mil veinte, y para el caso de no hacerlo, embárguesele bienes de su propiedad suficientes para asegurar el pago de lo condenado, poniéndolos en depósito conforme a derecho proceda. Para la diligencia de embargo se señalan las TRECE HORAS DEL VEINTICINCO DE ABRIL DE ESTE AÑO. NOTIFÍQUESE.
Ciudad de México, 11 de marzo del 2024.
LA SECRETARIA DE ACUERDOS "B"
LIC. LAURA ALANÍS MONROY
8-11-16 F-2909743 $1,073.40

SOLO CONSULTA

JUZGADO SEXAGÉSIMO QUINTO DE LO CIVIL
SECRETARÍA "A"
EXP. No. 791/2023
EDICTO No. 19

JESÚS SÁNCHEZ GARCÍA y TRINIDAD DURÁN HERRERA, quien también acostumbra a usar el nombre de TRINIDAD DURÁN HERRERA DE SÁNCHEZ.
En los autos del Juicio ESPECIAL HIPOTECARIO, seguido por SOCIEDAD HIPOTECARIA FEDERAL, SOCIEDAD NACIONAL DE CRÉDITO, INSTITUCIÓN DE BANCA DE DESARROLLO, EN SU CARÁCTER DE FIDUCIARIO SUSTITUTO DEL FONDO DE OPERACIÓN Y FINANCIAMIENTO BANCARIO A LA VIVIENDA (FOVI) en contra de JESÚS SÁNCHEZ GARCÍA y TRINIDAD DURÁN HERRERA, quien también acostumbra a usar el nombre de TRINIDAD DURÁN HERRERA DE SÁNCHEZ, Expediente número 791/2023, el C. Juez Sexagésimo Quinto de lo Civil de la Ciudad de México, por auto de fecha veintisiete de febrero de dos mil veinticuatro, ordenó emplazar a juicio a los codemandados JESÚS SÁNCHEZ GARCÍA y TRINIDAD DURÁN HERRERA, quien también acostumbra a usar el nombre de TRINIDAD DURÁN HERRERA DE SÁNCHEZ, por medio de edictos, haciéndoles saber que cuentan con el término de TREINTA DÍAS, contados a partir de la última publicación, para contestar la demanda entablada en su contra, oponer excepciones y ofrecer pruebas, quedando a su disposición en la Secretaría de Acuerdos "A" de este Juzgado, las copias de traslado exhibidas.
LA SECRETARIA DE ACUERDOS "A"
LIC. PATRICIA MINERVA CABALLERO AGUILAR
22-3-8 F-14501279 $412.95

SOLO CONSULTA

JUZGADO SEXAGÉSIMO SEXTO DE LO CIVIL
EXP. No. 2599/2020
EDICTO No. 3

En los autos del Juicio EJECUTIVO MERCANTIL promovido por MEIXUEIRO BAUTISTA CAROLINA, en contra de COMERCIALIZADORA IMPO SOSA S.A. DE C.V. Y VERÓNICA EUNICE DAVID PIO, con número de expediente 2599/2020, y en cumplimiento a lo ordenado en SENTENCIA DEFINITIVA dictada el veintinueve de febrero del dos mil veinticuatro, se procede a notificar MEDIANTE LA PUBLICACIÓN POR EDICTOS los resolutivos de dicho fallo, publicaciones que deberán de realizarse por dos veces de tres en tres días en el Boletín Judicial y en el periódico "Diario de México" de esta Ciudad, lo anterior de conformidad con el artículo 639 del Código de Procedimientos Civiles para el Distrito Federal de aplicación supletoria al de la materia. SENTENCIA DEFINITIVA En la Ciudad de México, a veintinueve de febrero del año dos mil veinticuatro. VISTOS, los autos para resolver en Sentencia Definitiva el juicio Ejecutivo Mercantil, promovido por MEIXUEIRO BAUTISTA CAROLINA, en contra de COMERCIALIZADORA IMPO SOSA S.A. DE C.V. Y VERÓNICA EUNICE DAVID PIO, expediente número 2599/2020. Y como se desprende de actuaciones, se ignora el domicilio de los demandados, se procederá a notificar el término antes mencionado y resolutivos de este fallo, mediante la publicación de edictos, los que deberán de realizarse por dos veces, de tres en tres días en el Boletín Judicial y en el periódico "Diario de México" de esta Ciudad, lo anterior de conformidad con el artículo 639 del Código de Procedimientos Civiles para el Distrito Federal de aplicación supletoria a la materia mercantil, y RESUELVE PRIMERO.- Ha sido procedente la vía Ejecutiva Mercantil en la que la parte actora Meixueiro Bautista Carolina, acreditó sus pretensiones y los demandados Comercializadora Impo Sosa, S.A. de C.V. y David Pio Verónica Eunice, se constituyeron en rebeldía. SEGUNDO.- Se condena a los enjuiciados Comercializadora Impo Sosa, S.A. de C.V. y David Pio Verónica Eunice, a pagar a la enjuiciante, la cantidad de $460,520.00 (cuatrocientos sesenta mil quinientos veinte pesos cero centavos Moneda Nacional) por concepto de suerte principal. TERCERO.- Se condena a los demandados Comercializadora Impo Sosa, S.A. de C.V. y David Pio Verónica Eunice a pagar a la parte actora, los intereses moratorios, a razón del tipo reclamado del 35.9% (treinta y cinco punto nueve por ciento) anual sobre la suerte principal, a partir del día siguiente de que incurrieron en mora, es decir, el día siguiente de la fecha de vencimiento del basal; siendo el diecisiete de octubre de dos mil veinte, más los que se sigan generando hasta la fecha del pago total, previa su cuantificación en ejecución de sentencia. CUARTO.- Se condena a los enjuiciados, a pagar al enjuiciante, las costas causadas en el presente juicio, atento a los razonamientos expuestos en el considerando VII (siete romano) en la presente resolución. QUINTO.- Requiérase a los codemandados Comercializadora Impo Sosa, S.A. de C.V. y David Pio Verónica Eunice, una vez que la presente resolución cause ejecutoria, para que hagan pago a la actora Meixueiro Bautista Carolina, de la cantidad líquida a que se les condena en esta resolución, lo que deberán hacer en un término de cinco días, contados a partir de su legal notificación, con el apercibimiento y notificación por edictos, establecidos en el considerando VIII (ocho romano) de este fallo. SEXTO.- Notifíquese. ASÍ, definitivamente juzgando lo resolvió y firmó la Juez Sexagésimo Sexto de lo Civil de Proceso Escrito, Maestra María de Lourdes Rosas Vargas, quien actúa con la Secretaria de Acuerdos "A" Licenciada Amalia Ambriz Castillón, quien autoriza y da fe.- Doy Fe. -Al margen dos firmas electrónicas.-
Ciudad de México, 11 de marzo del 2024.
LA SECRETARIA DE ACUERDOS "A"
LIC. AMALIA AMBRIZ CASTILLÓN
8-11 F-4182315 $958.70

SOLO CONSULTA

JUZGADO SEXAGÉSIMO OCTAVO DE LO CIVIL
EXP. No. 210/2023
EDICTO No. 14

SEÑOR: JOSÉ HERNÁNDEZ VÁZQUEZ.
EN LOS AUTOS DEL JUICIO ORDINARIO CIVIL, SEGUIDO POR CHÁVEZ RAMÍREZ ÁNGELA, EN CONTRA DE JOSÉ HERNÁNDEZ VÁZQUEZ, EXPEDIENTE NÚMERO 210/2023, LA C. JUEZ DICTÓ UN AUTO EN AUDIENCIA DE FECHA VEINTISÉIS DE FEBRERO DE DOS MIL VEINTICUATRO QUE A LA LETRA DICE: "Ciudad de México, siendo las diez horas con quince minutos del día veintiséis de febrero de dos mil veinticuatro, día y hora señalados en los autos del expediente número 210/2023, para que tenga verificativo la audiencia previa, de conciliación y excepciones procesales a que se refiere el artículo 272 A del Código de Procedimientos Civiles, en términos de lo ordenado en proveído de siete de febrero de dos mil veinticuatro, presentes en el local del Juzgado Sexagésimo Octavo de lo Civil por y ante su titular, LICENCIADA MARTA ALICIA CUEVAS NAVA, quien actúa asistida de la Secretaria Conciliadora LICENCIADA MARÍA DE LOURDES VANESSA SÁNCHEZ GUERRA," ... "LA C. JUEZ DECLARA FORMALMENTE ABIERTA LA AUDIENCIA." ... "En este acto, se hace constar la imposibilidad de exhortar a las partes para que mediante una amigable composición concluyan la presente litis mediante convenio, dada la incomparecencia a la presente audiencia de la parte demandada. LA C. JUEZ ACUERDA. Se tiene por celebrada la audiencia previa, de conciliación y excepciones procesales prevista por el artículo

272 A del Código Procesal Civil, por legitimadas las partes y depurado el procedimiento. Con fundamento en el artículo 290 del citado ordenamiento legal, se abre el presente juicio a prueba por el término común de DIEZ DÍAS hábiles para las partes a efecto de su ofrecimiento; y toda vez que de constancias de autos se desprende que el demandado JOSÉ HERNÁNDEZ VÁZQUEZ fue emplazado mediante edictos, de conformidad con el artículo 639 del Código de Procedimientos Civiles, la presente audiencia además de notificarse por el Boletín Judicial, deberá publicarse dos veces de tres en tres días en el periódico DIARIO DE MÉXICO, para los efectos legales a que haya lugar. Con lo que concluye la presente audiencia siendo las diez horas con treinta y cinco minutos del día de la fecha en que se actúa firmando los comparecientes la C. Juez Marta Alicia Cuevas Nava, quien actúa con Secretaria Conciliadora, Licenciada María de Lourdes Vanessa Sánchez Guerra, que autoriza y da fe. Doy fe.".
Ciudad de México, 29 de febrero del 2024.
EL SECRETARIO DE ACUERDOS "B"
LIC. SAÚL CASILLAS SALAZAR.
8-11 F-2806407 $615.30

JUZGADO SEXAGÉSIMO NOVENO DE LO CIVIL
SECRETARÍA "B"
EXP. No. 204/2023
EDICTO No. 10

EMPLAZAMIENTO
En los autos del Juicio ESPECIAL HIPOTECARIO promovido por BANCO MERCANTIL DEL NORTE S.A., INSTITUCIÓN DE BANCA MÚLTIPLE, GRUPO FINANCIERO BANORTE en contra de NOEMÍ MUÑOZ LÓPEZ; expediente 204/2023, la C. JUEZ SEXAGÉSIMO NOVENO CIVIL, ordenó: Ciudad de México, a veintinueve de enero del dos mil veinticuatro. ...con fundamento en el artículo 84 del Código de Procedimientos Civiles, se aclara el auto de fecha QUINCE DE ENERO DEL AÑO EN CURSO, "...NOHEMI MUÑOZ LOEZ..." siendo lo correcto en ambas: "...NOEMÍ MUÑOZ LÓPEZ... Por lo que, este proveído debe formar parte integrante del que se aclara. OTRO AUTO Ciudad de México, a quince de enero del año dos mil veinticuatro. ... emplácese a la demandada NOHEMÍ MUÑOZ LÓÉZ, mediante EDICTOS que deberán publicarse por TRES VECES DE TRES EN TRES DÍAS en el Boletín Judicial y en el periódico "EL HERALDO DE MÉXICO", debiendo mediar entre cada publicación dos días hábiles en términos de lo establecido por el artículo 122 fracción II del Código de Procedimientos Civiles, haciéndole saber a la demandada NOHEMÍ MUÑOZ LÓÉZ, que se le concede un término de TREINTA DÍAS a partir de la última publicación, para que concurran a la Secretaría "B" de este Juzgado, a recoger las copias de traslado de la demanda incoada en su contra, y para que, dentro de los QUINCE DÍAS posteriores, la contesten, apercibida que de no hacerlo, se le tendrá por confesa de los hechos que se le atribuyen, y las notificaciones le surtirán por publicación en el Boletín Judicial, con fundamento en el artículo 637 del ordenamiento citado. En mérito de lo anterior, elabórese por el personal encargado del turno los EDICTOS OTRO AUTO Ciudad de México a veintitrés de febrero de dos mil veintitrés. Agréguese a los autos del expediente 204/2023 el escrito de cuenta del promovente, documentos y copias de traslado que al mismo se anexan, por el que se procede a dictar auto admisorio en los siguientes términos: Se tiene por presentado a BANCO MERCANTIL DEL NORTE S.A., INSTITUCIÓN DE BANCA MÚLTIPLE, GRUPO FINANCIERO BANORTE, por conducto de su apoderado IRVING ERICK GARCÍA MEDELLÍN, quien acredita su personalidad con el instrumento público 209,527 que acompaña, mismo que se mandan agregar a los presentes autos para formar parte integrante de las actuaciones; demandando en la VÍA ESPECIAL HIPOTECARIA de NOEMÍ MUÑOZ LÓPEZ las prestaciones que se indican, y con fundamento en los artículos 468, 470, 471 y demás relativos y aplicables del Código de Procedimientos Civiles, se admite a trámite la demanda, en la vía y forma propuesta. Con las copias simples exhibidas, selladas y cotejadas, córrase traslado a la demandada emplazándola para que dentro del término de QUINCE DÍAS produzca su contestación a la demanda, apercibida que de no hacerlo, se presumirán confesados los hechos de la misma, con apoyo en el artículo 271 del Código de Procedimientos Civiles, asimismo se le previene para que señale domicilio dentro de la jurisdicción de la suscrita, apercibida que de no hacerlo, las subsecuentes notificaciones, aún las de carácter personal, se le harán en términos del artículo 112 del Código de Procedimientos Civiles.
Ciudad de México, 7 de marzo del 2024
LA SECRETARIA CONCILIADORA EN FUNCIONES DE SECRETARIA DE ACUERDOS "B"
LIC. LIBIA MENDOZA RUIZ
8-11-16 F-4998895 $1,285.05

JUZGADO SEPTUAGÉSIMO PRIMERO DE LO CIVIL
SECRETARÍA "A"
EXP. No. 39/2012
EDICTO No. 12

En los autos relativos al JUICIO ESPECIAL HIPOTECARIO, promovido por BANCO NACIONAL DEL EJÉRCITO FUERZA AÉREA Y ARMADA SOCIEDAD NACIONAL DE CRÉDITO INSTITUCIÓN DE BANCA DE DESARROLLO, en contra de LAURO ACOSTA HERNÁNDEZ, EXPEDIENTE 39/2012, EL C. JUEZ DICTÓ UN AUTO QUE A LA LETRA DICE: Ciudad de México, a veintiuno de marzo del año dos mil veintitrés. Con el oficio con número de referencia 31130 y folio 6351079 que remite la C. Directora del Archivo Judicial de la Ciudad de México y del Registro Público de Avisos Judiciales de este H. Tribunal, se tienen por recibidos los autos originales del Juicio de referencia; en consecuencia, hágase saber a las partes la llegada y radicación de los mismos a éste H. Juzgado atento a lo dispuesto por el artículo 114 fracción III del Código de Procedimientos Civiles, ordenándose glosar el expedientillo a los autos principales para tener mejor conocimiento de la secuela procesal, para todos los efectos legales a que haya lugar. NOTIFÍQUESE PERSONALMENTE LAS PARTES.- Lo proveyó y firma el C. Juez Septuagésimo Primero de lo Civil en la Ciudad de México, Maestro Daniel Reyes Pérez, ante el C. Secretario de Acuerdos "A" Licenciado Juan Carlos Escobar Salaverría, con quien actúa y da fe. DOY FE. OTRO AUTO Ciudad de México, a ocho de diciembre de dos mil veintitrés. Agréguese a sus autos el escrito del apoderado de la parte actora en este juicio, se tiene al promovente dándose por notificado de la llegada y radicación de los presentes autos, en términos de lo ordenado en acuerdo de fecha veintiuno de marzo de dos mil veintitrés; por autorizados con las facultades señaladas por el artículo 112 párrafo cuarto del Código de Procedimientos Civiles a los profesionistas en Derecho que se mencionan, a quienes se les previene para que en la primera intervención que efectúen en el presente asunto acrediten haber dado cumplimiento a los acuerdos números 34-53/2004 y 21-19/2011 emitidos por el H. Consejo de la Judicatura del Distrito Federal (hoy Ciudad de México), apercibidos que de no hacerlo se les tendrá únicamente por autorizados para oír y recibir notificaciones; asimismo se tienen por autorizadas a las personas que señala en segundo término para oír y recibir notificaciones, documentos y valores. En cuanto a lo demás solicitado, sin que haya lugar a acordar de conformidad, tomando en consideración que al haberse dejado de actuar en este expediente por más de seis meses, en términos de lo que establece el artículo 114 fracción III del Código de Procedimientos Civiles, la notificación del acuerdo antes citado, así como del proveído de fecha veintisiete de octubre de esta anualidad, debe llevarse a cabo de manera personal al enjuiciado, tal y como se señala en los citados proveído, por lo que de conformidad con lo que disponen los artículos 116 y 637 párrafo segundo en su última parte del Código de Procedimientos Civiles, la notificación debe ser practicada en el domicilio en que fue emplazado a juicio, sirviendo de sustento para ello la tesis de la Séptima Época publicada en el Semanario Judicial de la Federación, Volumen 86, Sexta Parte, Materia Común, Tesis: Pág. 63 [TA]; 7a. Época; T.C.C.; S.J.F.; Volumen 86, Sexta Parte; Pág. 63, bajo el rubro "NOTIFICACIÓN PERSONAL AL REBELDE, PROCEDENCIA DE LA, POR ARCHIVO DEL EXPEDIENTE. Aunque el juicio se siga en rebeldía, una vez archivado el expediente relativo, por la razón

SOLO CONSULTA

que fuere, la notificación de su reanudación ya no puede regirse por las normas concernientes a las notificaciones de la parte que haya sido declarada rebelde, sino que, por obvias razones, teniendo la notificación de la reanudación del juicio archivado el valor de un verdadero emplazamiento, debe practicarse de manera personal a la parte rebelde, pues, de otra suerte, se le dejaría en estado de notoria indefensión", en consecuencia, atendiendo a las constancias de autos de las que se advierte que el demandado fue emplazado por medio de edictos, con fundamento en el artículo 122 fracción II del ordenamiento legal antes citado, hágase saber al demandado LAURO ACOSTA HERNÁNDEZ, mediante la publicación de edictos por tres veces de tres en tres días en el Boletín Judicial y en el periódico "DIARIO IMAGEN", la llegada y radicación de los presentes autos a este órgano jurisdiccional, en términos de lo ordenado en proveído del veintiuno de marzo del año en curso, auto del veintisiete de octubre de este mismo año y del presente acuerdo. Por consecuencia, no ha lugar a acordar de conformidad sus demás peticiones. NOTIFIQUESE. Lo proveyó y firma el C. Juez Septuagésimo Primero de lo Civil en la Ciudad de México, Maestro en Derecho Daniel Reyes Pérez, ante el C. Secretario de Acuerdos "A" Licenciado Juan Carlos Escobar Salaverría, con quien actúa y da fe. DOY FE.
Ciudad de México, 25 de enero del 2024
EL SECRETARIO DE ACUERDOS "A"
LIC. JUAN CARLOS ESCOBAR SALAVERRÍA
8-11-16 F-14517685 $1,971.00

JUZGADO SEPTUAGÉSIMO SEGUNDO DE LO CIVIL
EXP. No. 99/2023
EDICTO No. 31

EN LOS AUTOS DEL JUICIO ORDINARIO CIVIL promovido por MARÍA ELENA CAMARGO GUERRERO, en contra de TERESA GAMINDE VDA DE ZALDÍVAR TAMBIÉN CONOCIDA COMO TERESA GAMINDE VIUDA DE SALDÍVAR Y REGISTRO PÚBLICO DE LA PROPIEDAD Y DE COMERCIO DE LA CIUDAD DE MÉXICO, EXPEDIENTE NÚMERO 99/2023, SECRETARIA "A", EL JUEZ 72 CIVIL DE LA CIUDAD DE MÉXICO, dictó unos autos que a la letra dicen: En la Ciudad de México, siendo las DIEZ HORAS CON TREINTA MINUTOS DEL DÍA VEINTICUATRO DE ENERO DE DOS MIL VEINTICUATRO, día y hora señalados para que tenga verificativo la Audiencia Previa de Conciliación y de Excepciones Procesales, ante el C. JUEZ MAESTRO JOSÉ ENCARNACIÓN LOZADA CIELOS, quien actúa con la C. Secretaria Conciliadora Licenciada YURIRIA ROSAS VALDERRAMA, en los autos del juicio ORDINARIO CIVIL promovido por MARÍA ELENA CAMARGO GUERRERO contra TERESA GAMINDE VDA. DE ZALDÍVAR también conocida como TERESA GAMINDE VIUDA DE SALDÍVAR Y REGISTRO PÚBLICO DE LA PROPIEDAD Y DEL COMERCIO DE LA CIUDAD DE MÉXICO, expediente 99/2023 del índice de este juzgado..."'. SE PASA A LA FASE DEPURATIVA: En la que se advierte no existen excepciones procesales que analizar, y las excepciones opuestas por las partes serán analizadas al momento de emitir la sentencia que en derecho corresponda, por lo que con fundamento en los artículos 277 y 290 del Código en cita se abre el juicio a prueba por el término de DIEZ DÍAS PARA LAS PARTES, y toda vez que la demandada física, fue emplazada a juicio por medio de edictos, procédase a notificar a la misma el presente proveído por medio de edictos que se publicaran dos veces, de tres en tres días en el BOLETÍN JUDICIAL, lo anterior con fundamento en el artículo 639 del Ordenamiento Procesal Civil para esta Ciudad. Dándose por concluida la presente audiencia, siendo las diez horas con cuarenta y cinco minutos del día de la fecha, firmando los que en ella intervinieron.- Notifíquese. Lo proveyó y firma el C. Juez Septuagésimo Segundo de lo Civil de la Ciudad de México, Maestro José Encarnación Lozada Cielos, quien actúa ante la c. Secretaria Conciliadora Licenciada Yuriria Rosas Valderrama, que autoriza y da fe.- doy fe.
Ciudad de México, 20 de marzo del 2024.
EL SECRETARIO DE ACUERDOS "A".
LIC. JOSÉ ANTONIO VARGAS DEL VALLE
3-8 F-3847619 $583.00

JUZGADO SEPTUAGÉSIMO SEGUNDO DE LO CIVIL
EXP. No. 331/2021
EDICTO No. 33

En los autos del juicio ORDINARIO CIVIL, promovido por GONZÁLEZ PIÑA VÍCTOR en contra de C. DIRECTOR DEL REGISTRO PÚBLICO DE LA PROPIEDAD Y DEL COMERCIO DE LA CIUDAD DE MÉXICO Y ROSENDO FLORES GONZÁLEZ, expediente 331/2021, secretaria "A" el C. Juez Septuagésimo Segundo de lo Civil de la Ciudad de México MAESTRO JOSÉ ENCARNACIÓN LOZADA CIELOS, con domicilio en AVENIDA PATRIOTISMO NUMERO 230, COL. SAN PEDRO DE LOS PINOS, ALCALDÍA BENITO JUÁREZ, C.P. 03800, ante la fe del C. SECRETARIO DE ACUERDOS "A", LICENCIADO JOSÉ ANTONIO VARGAS DEL VALLE..." "...En la Ciudad de México, siendo las DIEZ HORAS DEL DÍA SEIS DE NOVIEMBRE DE DOS MIL VEINTITRÉS, día y hora señalados para que tenga verificativo la Audiencia Previa de Conciliación y de Excepciones Procesales, se hace constar que voceadas que fueron las partes tres veces consecutivas, comparece la parte actora VÍCTOR GONZÁLEZ PIÑA , No comparece el apoderado o representante legal del DIRECTOR DEL REGISTRO PUBLICO DE LA PROPIEDAD Y DEL COMERCIO DE LA CIUDAD DE MÉXICO, así como tampoco el demandado, ni persona alguna que legalmente los represente. LA C. JUEZ DECLARA ABIERTA LA AUDIENCIA. La Secretaria Conciliadora hace constar que después de un informe rendido por la C. Encargada del Archivo de este juzgado y de la C. Encargada de la Oficialía de Partes de este juzgado, no existen promociones pendientes por acordar en el presente juicio. Sin que se pueda exhortar a las partes a llegar a un arreglo conciliatorio en virtud de la inasistencia de los codemandados. Acto continúo se pasa a examinar la legitimación procesal de las partes, por lo que hace a la parte actora se encuentra reconocida por auto de fecha once de junio de dos mil veintiuno; en relación al demandado moral se encuentra reconocida por auto de fecha quince de junio de dos mil veintitrés; sin que se reconozca legitimación procesal del codemandado físico, ello en virtud de que no dio contestación a la presente demanda, tal como se advierte por auto de fecha treinta de octubre de dos mil veintitrés. Vistas constancias de autos, se depura el presente procedimiento y tomando en consideración que no existen excepciones dilatorias que depurar en el presente procedimiento, con fundamento en lo dispuesto por los artículos 277 y 290 del Código de Procedimientos Civiles, se abre el presente juicio al PERIODO DE OFRECIMIENTO DE PRUEBAS POR EL TÉRMINO DE DIEZ DÍAS COMUNES PARA LAS PARTES y toda vez que el demandado físico fue emplazado por edictos, de conformidad con lo dispuesto por 639 del Código de Procedimientos Civiles para esta Ciudad, publíquese un extracto de la presente audiencia en el Boletín Judicial por DOS VECES de TRES en TRES días...".
Ciudad de México, 9 de noviembre del 2023
EL SECRETARIO DE ACUERDOS "A"
LIC. JOSÉ ANTONIO VARGAS DEL VALLE
8-10 F-7016947 $727.50

JUZGADO SEPTUAGÉSIMO QUINTO DE LO CIVIL
EXP. No. 436/2023
EDICTO No. 1

NAVA CASTILLO MARÍA DE LOURDES
En los autos del expediente 436/2023 deducido del juicio ESPECIAL HIPOTECARIO promovido por BANCO MERCANTIL DEL NORTE, S.A. INSTITUCIÓN DE BANCA DE MÚLTIPLE, GRUPO FINANCIERO BANORTE en contra de NAVA CASTILLO MARÍA DE LOURDES la C. Juez Septuagésimo Quinto Civil de Proceso Escrito DE LA CIUDAD DE MÉXICO ordenó notificar a Usted por medio de edictos el proveído de fecha once de marzo de dos mil veinticuatro: Ciudad de México a once de marzo de dos mil veinticuatro.- El C. Secretario de Acuerdos Certifica: Que de acuerdo a la certificación de fecha veintisiete de noviembre de dos mil veintitrés, la parte demandada tenía hasta el ocho de febrero de dos mil veinticuatro, para dar contestación a la demanda, sin que obre promoción alguna de acuerdo al informe de la oficialía de partes y encargados del archivo de este Juzgado.- CONSTE. Ciudad de México a

SOLO CONSULTA

once de marzo de dos mil veinticuatro.- El C. Secretario da cuenta a la C. Juez con una promoción.- CONSTE.- Ciudad de México a once de marzo de dos mil veinticuatro.- A sus autos el escrito presentado por EDUARDO AGUIRRE CALDERÓN apoderada de la parte actora, vistas las manifestaciones de mérito, tomando en cuenta la certificación que antecede, dado que transcurrido el término concedido a demandada, para que diera contestación a la demanda entablada en su contra, sin que se hubiera realizado dentro del plazo señalado, como lo establece los artículos 470 y 471 del Código de Procedimientos Civiles, en consecuencia, se tiene por acusada la rebeldía que se hace valer y por perdido su derecho para hacerlo, con fundamento en lo dispuesto por el artículo 123 mismo ordenamiento legal en cita, por lo que súrtale las subsecuentes notificaciones por Boletín Judicial al demandado NAVA CASTILLO MARÍA DE LOURDES, excepto las ordenado expresamente por la ley y las consideradas de caso urgente y de requerimiento personal. Sin que se tenga por confesa de los hechos en el escrito inicial de demanda de conformidad con lo establecido en el artículo 271 parte final del Código de Procedimientos Civiles. Por corresponder al estado de los presentes autos con fundamento en lo dispuesto por el artículo 471 del Código Adjetivo de la Materia, se abre el juicio a desahogo de pruebas Se admiten las pruebas ofrecidas por la actora única oferente consistente en la PRUEBA CONFESIONAL por conducto de la DEMANDADA NAVA CASTILLO MARÍA DE LOURDES. Las señaladas como DOCUMENTAL, marcadas con los numerales 1.-, 2.-, 3.-, 4.- de su escrito de demanda, así como las marcadas con los numerales 6.- y 7.- Instrumental de Actuaciones y Presuncional Legal y Humana, se admiten las mismas. Atento a que la probanza admitida por cuanto hace a la CONFESIONAL, en preparación a la misma con fundamento en los artículos 114 fracción II y 122 fracción II del Código de Procedimientos Civiles, deberá de hacerse la notificación POR EDICTOS y boletín judicial en el periódico "El Heraldo de México", que se publicarán por tres veces, de tres en tres días, debiendo mediar entre cada publicación dos días hábiles, debiendo de turnar los autos a fin de que realice los edictos para que lo reciba persona autorizada EN LA FECHA Y HORA SEÑALADA POR EL SISTEMA INTEGRAL DE GESTIÓN JUDICIAL, dejando razón de recibo, apercibido que en caso de no hacerlo así, se procederá a su destrucción, debiéndose en su oportunidad solicitar los mismos, para su desahogo, en consecuencia, se señalan las TRECE HORAS DEL DÍA VEINTITRÉS DE ABRIL DE DOS MIL VEINTICUATRO, para que tenga verificativo la audiencia de ley en el presente juicio, debiendo de comparecer la actora apercibida que en caso de no comparecer a absolver posiciones sin justa causa, será tenida por confesa de aquellas que sean calificadas de legales, de conformidad con el artículo 309 del mismo ordenamiento legal en cita.- NOTIFÍQUESE PERSONALMENTE AL ACTOR en el domicilio señalado para tales efectos y a la DEMANDADA POR EDICTOS Y BOLETÍN JUDICIAL, en términos de lo ordenado con antelación.- Notifíquese.- Lo proveyó y firma la C. Juez Septuagésimo Quinto Civil de Proceso Escrito del Tribunal Superior de Justicia del Poder Judicial de la Ciudad de México Maestra ANA LILIA GUTIÉRREZ GARCÍA, ante el Secretario de Acuerdos, Licenciado Adolfo López Cuenca, quien, autoriza y da fe. Doy fe.- DOS RÚBRICAS ILEGIBLES.-
Ciudad de México, 21 de marzo del 2024
EL SECRETARIO DE ACUERDOS
LIC. ADOLFO LÓPEZ CUENCA
8-11-16 F-14517695 $1,784.85

JUZGADO SEXTO DE LO FAMILIAR
SECRETARÍA "B"
EXP. No. 516/2023
EDICTO No. 10

En los autos del JUICIO INTESTAMENTARIO A BIENES DE CORONA MORALES FELIPE DE JESÚS CONRADO, EXPEDIENTE: 516/2023, SECRETARIA "B", la C. Jueza Interina Sexta de lo Familiar, ordenó publicar edictos, "En cumplimiento a lo ordenado en proveídos de fechas catorce de noviembre y seis de diciembre ambos, del año dos mil veintitrés ...se ordena la publicación de edictos anunciando la muerte sin testar del finado CORONA MORALES FELIPE DE JESÚS CONRADO y los nombres y grados de parentesco de los que reclamen herencia, llamando a los que se crean con igual o mejor derecho para que comparezcan en este Juzgado dentro del término de CUARENTA DÍAS, contados a partir del día siguiente de su última publicación, a deducir sus derechos hereditarios.
Ciudad de México, 6 de marzo del 2024
EL SECRETARIO DE ACUERDOS "B"
LIC. JUAN ESTRADA NEGRETE
8-23 F-4702686 $206.00

JUZGADO DÉCIMO SEGUNDO DE LO FAMILIAR
EXP. No. 1690/2023
EDICTO No. 1

En los autos derivado del Juicio INTESTAMENTARIO a bienes de MORALES VALDÉS GRACIELA, expediente 1690/2023, Secretaría "B", el C. Juez Décimo Segundo de lo Familiar de la Ciudad de México, DOCTOR CARLOS ENRIQUE SÁNCHEZ APARICIO mediante auto de fecha UNO DE MARZO DEL DOS MIL VEINTICUATRO, ordenó publicar edictos a fin de anunciando la muerte de la muerte de la autora de la presente sucesión MORALES VALDÉS GRACIELA, sin testar llamando a los que se crean con igual o mejor derecho a heredar, así como el nombre y grado de parentesco del que reclama la herencia, para que comparezcan al local de este Juzgado a reclamar lo que a su derecho convenga, dentro del término de CUARENTA DÍAS, contados a partir de la última publicación las notificaciones aun las de carácter personal le surtirán su publicación por Boletín Judicial.
Ciudad de México, 11 de marzo del 2024
LA SECRETARIA DE ACUERDOS "B"
LIC. NALLELY JIMÉNEZ ALTAMIRANO
1-8 F-2777243 $260.00

JUZGADO VIGÉSIMO SEXTO DE LO FAMILIAR
EXP. No. 1349/2022
EDICTO No. 2

GUTIÉRREZ QUINTERO IRMA
INTESTAMENTARIO
En cumplimiento a lo ordenado en proveído de fecha veintidós de enero del dos mil veinticuatro, dictado en el juicio SUCESIÓN INTESTAMENTARIA a bienes de GUTIÉRREZ QUINTERO IRMA tramitado en la Secretaría "A", expediente 1349/2022. Ciudad de México, a veintidós de enero del año dos mil veinticuatro. Vistas las constancias procesales de las que se desprende que mediante escrito recibido por este Juzgado el once de agosto del dos mil veintidós, VICENTE SERGIO GUTIÉRREZ QUINTERO por su propio derecho a quien se le tuvo denunciando la sucesión Intestamentaria a bienes de IRMA GUTIÉRREZ QUINTERO y del estudio de las actuaciones se observa que NO se ordenó la publicación de los edictos ordenados por el artículo 807 del Código de Procedimientos Civiles. Luego entonces, a fin de cumplir cabalmente con el principio de congruencia que debe prevalecer en actuaciones judiciales, y toda vez que la atribución que emana del numeral 272 G del Código de Procedimientos Civiles. ... Lo anterior en concordancia con lo dispuesto en los artículos 55, 81 y 272-G, del Código de Procedimientos Civiles, aplicados por analogía y en lo conducente, se regulariza el procedimiento y se deja sin efecto la citación para oír la resolución ordenada en proveído de fecha ocho de enero del dos mil veinticuatro; y a fin de cumplir adecuadamente con los edictos contemplados por el artículo 807. ... Se ordena la publicación de EDICTOS en el periódico "DIARIO IMAGEN" por DOS VECES DE DÍEZ EN DÍEZ DÍAS, anunciando la muerte sin testar de la autora de la sucesión GUTIÉRREZ QUINTERO IRMA, así como los nombres y grado de parentesco de las personas que reclaman la herencia, llamando a los que se crean con igual o mejor derecho a heredar, para que comparezcan al Local de este H. Juzgado con los documentos que acrediten su entroncamiento, para deducir los posibles derechos hereditarios que les pudieran corresponder dentro del término de CUARENTA DÍAS, de igual forma se ordena

SOLO CONSULTA

sean publicados dos veces de diez en diez días en el "Boletín Judicial de la Ciudad de México", así como en la "Alcaldía Xochimilco", anunciando el fallecimiento de la de cujus, el grado de parentesco de los denunciantes, convocando a los parientes o personas que se crean con igual o mejor derecho a heredar en esta sucesión, para que dentro del término de cuarenta días, comparezcan a juicio. Por lo que, una vez que se cuente con las publicaciones ordenadas se acordara lo conducente. Notifíquese.- Así lo acordó y firma el Maestro JOSÉ LUIS ALFONSO PLATAS, Juez Vigésimo Sexto de lo Familiar de la Ciudad de México, ante la Licenciada MARIANA YSUMI RUIZ MORAN, Secretaria Conciliadora en funciones de Secretaria de Acuerdos "A", quien autoriza y da fe.
Ciudad de México, 14 de febrero del 2024
LA SECRETARIA CONCILIADORA EN FUNCIONES DE SECRETARIA DE ACUERDOS "A" DEL JUZGADO VIGÉSIMO SEXTO DE LA CIUDAD DE MÉXICO
LIC. MARIANA YSUMI RUIZ MORAN
15-8 F-1205149 $761.50

JUZGADO TRIGÉSIMO SEGUNDO DE LO FAMILIAR
SECRETARÍA "B"
EXP. No. 364/2022
EDICTO No. 6

SE CONVOCA:
En los autos del JUICIO SUCESORIO INTESTAMENTARIO A BIENES DE ESCAMILLA GUTIÉRREZ MARÍA LUISA, expediente 364/2022, la C. Juez Trigésimo Segundo de lo Familiar de la Ciudad de México, mediante proveído dictado con fecha veintinueve de septiembre del año dos mil veintitrés, ordenó la publicación de edictos, a fin de notificar al C. PEDRO GUTIÉRREZ GARCÍA, la radicación de la presente sucesión, para que comparezca al local de este Juzgado a deducir los posibles derechos hereditarios que le pudieran corresponder en el presente juicio sucesorio dentro del término de CUARENTA DÍAS, contados a partir de la última publicación. FIRMADO EN CUMPLIMIENTO AL ACUERDO PLENARIO 54-21/2017, PARA LA DELEGACIÓN DE DIVERSAS FUNCIONES JURÍDICO ADMINISTRATIVAS A LOS SECRETARIOS CONCILIADORES ADSCRITOS A LOS JUZGADOS EN MATERIA FAMILIAR.
Ciudad de México, 13 de octubre del 2023
LA PASANTE EN DERECHO EN FUNCIÓN DE SECRETARIA CONCILIADORA DEL JUZGADO TRIGÉSIMO SEGUNDO DE LO FAMILIAR DE LA CIUDAD DE MÉXICO
LIC. MARGARITA PINEDA MONROY
3-8-11 F-4517824 $390.00

JUZGADO TRIGÉSIMO CUARTO DE LO FAMILIAR
SECRETARÍA "A"
EXP. No. 989/2023
EDICTO No. 8

En cumplimiento a lo ordenado por autos de fecha veintitrés de febrero y ocho de enero del año dos mil veinticuatro, dictado en los autos del juicio sucesorio INTESTAMENTARIO a bienes de RAYÓN LÓPEZ ALFREDO se ordenó notificar mediante publicación de edictos la tramitación de la presente sucesión a bienes del de cujus, quien falleció en fecha trece de mayo mil novecientos noventa y cinco, denunciado por las C.C. MARÍA DEL SOCORRO y ROSA MARÍA DE APELLIDOS RAYÓN LÓPEZ en calidad de hermanas del autor de la presente sucesión, misma que se tuvo por radicada en este juzgado con fecha primero de junio del año dos mil veintitrés, atento a su contenido, con fundamento en el artículo 807 del Código de Procedimientos Civiles, procédase a la publicación del presente edicto así como en los sitios públicos anunciando su muerte sin testar, a efecto de hacer saber a las personas que se crean con igual o mejor derecho a heredar en la presente sucesión, que deberán presentarse en el local de este juzgado dentro del término de VEINTE DÍAS, a deducir sus posibles derechos hereditarios.
Ciudad de México, 4 de marzo del 2024
EL SECRETARIO DE ACUERDOS "A"
LIC. HISRAEL EDMUNDO ROMERO GARCÍA
8-23 F-7102770 $283.80

JUZGADO CUADRAGÉSIMO PRIMERO DE LO FAMILIAR
SECRETARÍA "B"
EXP. No. 1660/2022
EDICTO No. 4

Ciudad de México a doce de enero del año dos mil veinticuatro.- Agréguese a sus autos el escrito de cuenta y una copias simples de traslado que acompaña, en el que se le tiene por hechas sus manifestaciones, atento a las mismas y como lo solicita realícese el emplazamiento a la demandada GISELLE SÁNCHEZ HERNÁNDEZ mediante edictos en términos de lo establecido en el artículo 122 fracción II del Código de Procedimientos Civiles vigente en esta capital, por tres veces de tres en tres días en el periódico DIARIO DE MÉXICO y en el Boletín Judicial, haciéndoles saber a dicho demandado que las copias de traslado quedan a su disposición en la Secretaria de este Juzgado por el término de CUARENTA DÍAS contados a partir de la última publicación. Hágase del conocimiento de los interesados la certificación que antecede.- Notifíquese.- Lo proveyó y firma el C. Juez Cuadragésimo Primero de lo Familiar de la CDMX, Doctor CARLOS RODRÍGUEZ MARTÍNEZ ante la C. Secretaria de Acuerdos "B" Licenciada GABRIELA HARO DOMÍNGUEZ que autoriza y da fe.- Doy Fe.
Ciudad de México, 29 de enero del 2024
LA SECRETARIA DE ACUERDOS "B" DEL JUZGADO CUADRAGÉSIMO PRIMERO DE LO FAMILIAR DEL TRIBUNAL SUPERIOR DE JUSTICIA DE LA CIUDAD DE MÉXICO
MTRA. GABRIELA HARO DOMÍNGUEZ
1-4-8 F-8631282 $446.10

JUZGADO TERCERO DE LO CIVIL DE PROCESO ORAL
EXP. No. 886/2019
EDICTO No. 4

EN AUTOS DEL JUICIO ORAL CIVIL, PROMOVIDO POR HERNÁNDEZ DELGADILLO HUMBERTO, EN CONTRA DE GRUPO OMEGA, S.A., EXPEDIENTE NÚMERO 886/2019, ANTE EL JUZGADO TERCERO CIVIL DE PROCESO ORAL DE LA CIUDAD DE MÉXICO, EL C. JUEZ LIC. SALVADOR RAMÍREZ RODRÍGUEZ HA DICTADO EL SIGUIENTE AUTO QUE EN SU PARTE CONDUCENTE DICE: EN LA CIUDAD DE MÉXICO, A DIECISIETE DE ENERO DE DOS MIL VEINTICUATRO. (...) actualícense los edictos ordenados en auto de dieciocho de abril de dos mil veintitrés, en los mismos términos y apercibimientos ahí decretados. NOTIFÍQUESE.- Así lo proveyó el C. Juez Tercero Civil de Proceso Oral en esta Ciudad Licenciado SALVADOR RAMÍREZ RODRÍGUEZ, ante la C Secretaria de Acuerdos Licenciada MARÍA DEL REFUGIO ROCHA CASTAÑEDA quien autoriza y da fe. Funcionarios que firman de manera electrónica. -OTRO AUTO- EN LA CIUDAD DE MÉXICO, A DIECIOCHO DE ABRIL DE DOS MIL VEINTITRÉS. (...), atendiendo a que no se cuenta con domicilio cierto de la demandada, se ordena emplazar a juicio a GRUPO OMEGA, SOCIEDAD ANÓNIMA por medio de EDICTOS, mismos que se publicarán por TRES VECES DE TRES EN TRES DÍAS EN EL BOLETÍN JUDICIAL Y EN EL PERIÓDICO "DIARIO DE MÉXICO", DEBIENDO MEDIAR ENTRE CADA PUBLICACIÓN DOS DÍAS HÁBILES, haciéndole saber que cuenta con un término de TREINTA DÍAS contados a partir de la última publicación de edictos para presentarse al local del juzgado y recoger las copias de traslado que quedan a su disposición en el local de este Juzgado para estar en facultad de dar contestación a la demanda en el tiempo otorgado en auto admisorio. En la inteligencia que en caso de no dar contestación, se tendrá por contestada la demanda en sentido negativo de conformidad con lo dispuesto por el artículo 271 del Código de Procedimientos Civiles. (...) NOTIFÍQUESE.- Así lo proveyó el C. Juez Tercero Civil de Proceso Oral en esta Ciudad Licenciado SALVADOR RAMÍREZ RODRÍGUEZ, ante la C. Secretaria de Acuerdos Licenciada MARÍA DEL REFUGIO ROCHA CASTAÑEDA quien autoriza y da fe. Funcionarios que firman en forma digital. -OTRO AUTO- EN LA CIUDAD DE MÉXICO A VEINTICINCO DE NOVIEMBRE DEL AÑO DOS MIL DIECINUEVE. (...) Se tiene por presentado al ciudadano HUMBERTO HERNÁNDEZ DELGADILLO por su propio derecho, demandando en la vía ORAL CIVIL de la persona moral denominada GRUPO OMEGA, S.A., el cumplimiento

SOLO CONSULTA

de las prestaciones reclamadas, (...) Asimismo, se previene a la parte demandada para que señale domicilio para oír y recibir notificaciones dentro de la Jurisdicción de este Juzgado. (...) Se hace saber a las partes que una vez desahogada la vista de la contestación a la demanda y en su caso de la contestación a la reconvención y se señale fecha para la celebración de la audiencia preliminar, todas las promociones de las partes habrán de formularse de forma oral en las audiencias respectivas, de conformidad con lo dispuesto por el artículo 978 del Código de Procedimientos Civiles para la Ciudad de México; asimismo se hace saber a las partes que deberán comparecer a las audiencias por sí o a través de sus legítimos representantes que gocen con facultades a que se refiere el párrafo cuarto del artículo 112 del Código de la materia, además de contar, con facultades expresas para conciliar ante el suscrito y suscribir en su caso el convenio correspondiente, lo anterior de conformidad con lo dispuesto por el artículo 989 del Código de Procedimientos Civiles de esta entidad. De igual forma se hace del conocimiento de las partes que el Tribunal Superior de Justicia dela Ciudad de México, motivado por el interés de que las personas que tiene algún litigio cuenten con otra opción para solucionar su conflicto, proporciona los servicios de mediación a través de su Centro de Justicia Alternativa, donde se les entenderá en forma gratuita, la mediación no es asesoría jurídica. El centro se encuentra ubicada en Av. Niños Héroes número 133, Colonia Doctores, Delegación Cuauhtémoc, Ciudad de México, Código Postal 06500, con el teléfono 51341100 extensiones 1460 y 2362. Servicio de mediación civil mercantil 52072584 y 52083349 mediación.civil.mercantil@tsjcdmx.gob.mx y mediación.familiar@tsjcdmx.gob.mx. (...) NOTIFÍQUESE.- Así lo proveyó y firma el C. Juez Tercero Civil de Proceso Oral de la Ciudad de México, Licenciado SALVADOR RAMÍREZ RODRÍGUEZ ante la C. Secretaria de Acuerdos Licenciada MARÍA DEL REFUGIO ROCHA CASTAÑEDA quien autoriza y da fe. DOY FE.
LA SECRETARIA DE ACUERDOS "B"
LIC. MARÍA DEL REFUGIO ROCHA CASTAÑEDA
8-11-16 F-8350324 $1,754.25

JUZGADO DÉCIMO SEXTO DE LO CIVIL DE PROCESO ORAL Y TUTELA DE DERECHOS HUMANOS DE LA CIUDAD DE MÉXICO
EXP. No. 16/2023
EDICTO No. 4

REQUERIMIENTO DE PAGO, EMBARGO Y EMPLAZAMIENTO POR EDICTOS.
En los autos del Juicio EJECUTIVO MERCANTIL ORAL promovido por OPERADORA DE HOSPITALES ÁNGELES, S.A. DE C.V., en contra de ERIK WALTER LEGORRETA LÓPEZ, expediente 16/2023, la C. JUEZ DÉCIMO SEXTO CIVIL DE PROCESO ORAL Y DE TUTELA DE DERECHOS HUMANOS DE LA CIUDAD DE MÉXICO, Licenciada GEORGINA RAMÍREZ PAREDES, dictó unos autos que en lo conducente dicen: ... Ciudad de México a veinticinco de enero del año dos mil veintitrés... Se tiene por presentada a OPERADORA DE HOSPITALES ÁNGELES, SA DE CV., por conducto de sus endosatarios en procuración LUIS YASSER MARTÍNEZ SANDOVAL, MARCO ANTONIO GARCÉS ECHEVERRÍA, PABLO MARTÍNEZ GONZÁLEZ, ERIKA YASMIN MORALES HERNÁNDEZ, LUIS ALBERTO JERÓNIMO SANTACRUZ, carácter que acreditan y se les reconoce en términos del endoso que obra adherido al documento exhibido como base de la acción, Con fundamento en lo dispuesto por los artículos 150, 151, 170 a 174 y demás relativos y aplicables de la Ley General de Títulos, y Operaciones de Crédito; y los artículos 1390 Ter, 1390 Ter-1, 1390 Ter 4, 1390 Ter 5, 1390 Ter 6 y demás relativos y aplicables del Código de Comercio, se le tiene demandando en la VÍA EJECUTIVA MERCANTIL ORAL de ERIK WALTER LEGORRETA LÓPEZ, las prestaciones que indica en su escrito de demanda. En tal virtud, con fundamento en el artículo 1390 TER 5 y 1392 al 1396 del Código de Comercio, se dicta AUTO DE EJECUCIÓN CON EFECTOS DE MANDAMIENTO EN FORMA, a fin de que se constituya el Actuario Adscrito a este juzgado junto con la actora en el domicilio de ERIK WALTER LEGORRETA LÓPEZ, y se le REQUIERA, para que en el acto de la diligencia haga pago a ésta última o a quien sus derechos legalmente representen de la cantidad de $1'520,714,42 (UN MILLÓN QUINIENTOS VEINTE MIL SETECIENTOS CATORCE PESOS 42/100 M.N.) por concepto de suerte principal y demás prestaciones reclamadas y no haciéndolo EMBÁRGUENSE BIENES SUFICIENTES DE SU PROPIEDAD para garantizar lo que se demanda, poniéndolos en depósito de la persona que bajo su más estricta responsabilidad designe la actora... NOTIFÍQUESE.- Así lo acordó la C. Juez Décimo Sexto Civil de Proceso Oral, Licenciada GEORGINA RAMÍREZ PAREDES, quien actúa ante la Secretaria de Acuerdos, Licenciada TANIA GARCÍA ORTIZ, con quien actúa, autoriza y da fe. DOY FE.- Ciudad de México a veinticuatro de octubre del año dos mil veintitrés... Se tienen por hechas sus manifestaciones y toda vez que de los informes que rindieron las diversas instituciones que obran en autos no fue localizado el demandado, con fundamento en el artículo 1070 último párrafo, 1394 del Código de Comercio, y 535 del Código de Procedimientos Civiles para la Ciudad de México, aplicado supletoriamente a la legislación mercantil, se ordena requerir de pago, embargar y emplazar por edictos a ERIK WALTER LEGORRETA LÓPEZ los cuales deberán publicarse TRES VECES CONSECUTIVAS, en BOLETÍN JUDICIAL, los periódicos "EL EXCÉLSIOR" y "EL DIARIO DE MÉXICO", haciéndole saber mediante ese medio, que una vez que surta sus efectos la última publicación (tres días), deberá hacer pago a la actora OPERADORA DE HOSPITALES ÁNGELES, S.A. DE C.V., o a quien legalmente sus derechos represente, de la cantidad de $1'520,714.42 (UN MILLÓN QUINIENTOS VEINTE MIL SETECIENTOS CATORCE PESOS 42/100 M.N.) por concepto de suerte principal y demás prestaciones reclamadas, con el apercibimiento que en caso de no hacerlo, se procederá a embargar bienes de su propiedad que designe la actora. De igual manera, se le hace de su conocimiento que cuenta con un término de TREINTA DÍAS, contados a partir del día siguiente de la última publicación, para que comparezca a este juzgado a recoger las copias de traslado respectivas en la secretaria de acuerdos, y con un término de OCHO DÍAS para que produzca su contestación a la demanda, en el entendido que dicho plazo comenzará a computarse una vez que recoja las copias de traslado respectivas, o en su caso, transcurra el término que se le concede para tal efecto, con el apercibimiento que en caso de no hacerlo se tendrá por contestada la demanda en sentido negativo, de conformidad con lo dispuesto en el artículo 332 del Código Federal de Procedimientos Civiles de aplicación supletoria al Código de Comercio. En tal virtud, elabórense los edictos ordenados y pónganse a disposición de la parte actora para su diligenciacion. NOTIFÍQUESE.- Lo proveyó y firma la C. Juez Décimo Sexto Civil de Proceso Oral y Tutela de Derechos Humanos de la Ciudad de México, Licenciada GEORGINA RAMÍREZ PAREDES, ante la C. Secretaria de Acuerdos Licenciada TANIA GARCÍA ORTIZ con quien actúa, autoriza y da fe.- Doy Fe.
Ciudad de México, 31 de octubre de 2023.
LA SECRETARIA DE ACUERDOS.
LIC. MABEL RÍOS RICOY.
8-9-10 F-4385460 F-3791610 $1,927.65

JUZGADO VIGÉSIMO QUINTO DE LO CIVIL DE PROCESO ORAL
EXP. No. 700/2021
EDICTO No. 8

En cumplimiento a lo ordenado en la Audiencia Preliminar de fecha doce de marzo de dos mil veinticuatro, dictado en los autos del expediente 700/2021 del Juicio EJECUTIVO MERCANTIL ORAL, promovido por COMERCIALIZADORA INTCOMEX, S.A. DE C.V. en contra de SERVICIOS ALRO, ADMINISTRACIÓN, COMERCIAL Y LOGÍSTICA, S.A. DE C.V. y TAYDELINA VELÁZQUEZ REYES, Secretaría "A", el C. Juez Vigésimo Quinto Civil de Proceso Oral del Tribunal Superior de Justicia de la Ciudad de México, ordenó lo siguiente: " En la Ciudad de México, siendo las trece horas con veintinueve

SOLO CONSULTA

minutos, se certificó y se hizo constar que la audiencia estaba programada para las doce horas con quince minutos, sin embargo, el C. Juez se encontraba presidiendo otra audiencia en la sala once relativa al expediente número 763/2022 promovido por LUIS VÁZQUEZ RUBIO y AURELIA VÁZQUEZ RUBIO en contra de SCOTIABANK INVERLAT, SOCIEDAD ANÓNIMA, INSTITUCIÓN DE BANCA MÚLTIPLE, GRUPO FINANCIERO SCOTIABANK INVERLAT, motivo por el cual se concluyó con esa audiencia a las trece horas con veintitrés minutos, por lo tanto, inicia a esta hora la audiencia programada. En la sexta sala de Oralidad del Tribunal Superior de Justicia de la Ciudad de México, a las trece horas con veintinueve minutos del día doce de marzo de dos mil veinticuatro, se celebró la AUDIENCIA PRELIMINAR, relativa al expediente número 700/2021, del juicio EJECUTIVO MERCANTIL ORAL promovido por COMERCIALIZADORA INTCOMEX, S.A. DE C.V., en contra de SERVICIOS ALRO, ADMINISTRACIÓN COMERCIAL Y LOGÍSTICA, S.A. DE C.V. y TAYDELINA VELÁZQUEZ REYES, ordenada en proveído de fecha seis de marzo de dos mil veinticuatro. (...) V.- Admisión de pruebas. PARTE ACTORA: 1.- LA CONFESIONAL, a cargo de la codemandada SERVICIOS ALRO, ADMINISTRACIÓN, COMERCIAL Y LOGÍSTICA, S.A. DE C.V. 2.- LA CONFESIONAL, a cargo de la codemandada TAYDELINA VELÁZQUEZ REYES. (...) (...) VI.- CITACIÓN PARA AUDIENCIA DE JUICIO. Se señaló A LAS NUEVE HORAS CON QUINCE MINUTOS DEL DIECINUEVE DE ABRIL DE DOS MIL VEINTICUATRO misma que tendrá verificativo en la SALA NOVENA de Oralidad, ubicada en el piso Quinto (5°) de Avenida Patriotismo número 230, Colonia San Pedro de los Pinos, Alcaldía Benito Juárez, C.P. 03800 de esta Ciudad. (...).
LA SECRETARIA DE ACUERDOS "A" DEL JUZGADO VIGÉSIMO QUINTO CIVIL DE PROCESO ORAL DE LA CIUDAD DE MÉXICO
LIC. NORMA ANGÉLICA ARZALUZ RUIZ
8-12 F-124042C682 $577.90

JUZGADO VIGÉSIMO SEXTO DE LO CIVIL DE PROCESO ORAL Y DE TUTELA DE DERECHOS HUMANOS
SECRETARÍA "C"
EXP. No. 509/2021
EDICTO No. 3

EN LOS AUTOS DEL JUICIO ORAL MERCANTIL, PROMOVIDO POR TOPACD SOLUTIONS DE MÉXICO, S. DE R.L. DE C.V. CONTRA GDC DIFUSIÓN CIENTÍFICA, S.A. DE C.V., EXPEDIENTE 509/2021, LA C. JUEZ VIGÉSIMO SEXTO CIVIL DE PROCESO ORAL Y DE TUTELA DE DERECHOS HUMANOS DE LA CIUDAD DE MÉXICO, DOCTORA MITZI AQUINO CRUZ, DICTÓ LO SIGUIENTE, QUE EN LO CONDUCENTE DICE: " (...) Ciudad de México, a catorce de febrero de dos mil veinticuatro. (...) no dio cumplimiento voluntario a la Sentencia Interlocutoria de cinco de diciembre de dos mil veintitrés, (...). En tal virtud, como lo solicita, se dicta auto con efectos de mandamiento en forma; consecuentemente, requiérase a GDC DIFUSIÓN CIENTÍFICA S.A. DE C.V. el pago de la cantidad de $44,638.80 (cuarenta y cuatro mil seiscientos treinta y ocho pesos 80/100 m.n.) por concepto de intereses moratorios generados por las facturas basales, tal y como se estableció en el resolutivo segundo del fallo en comento; en la inteligencia que de no efectuarse el pago de la cantidad antes señalada se deberá proceder al embargo de bienes propiedad de la enjuiciada suficientes para cubrir el monto mencionado, poniéndolo en depósito de la persona que designe la actora, bajo su más estricta responsabilidad. (...) de conformidad con lo previsto en los artículos 535 y 536 del Código de Procedimientos Civiles para la Ciudad de México de aplicación supletoria a la materia mercantil el requerimiento antes decretado, surtirá efectos a través de edictos los cuales deberán publicarse en el Boletín Judicial por TRES DÍAS consecutivos, a fin de estar en aptitud de señalar la fecha respectiva para cumplimentar la diligencia de requerimiento de pago y embargo en el local de éste órgano jurisdiccional, para lo cual se fijarán las cédulas correspondientes en los estrados de este juzgado, en la inteligencia que de no verificarse el pago requerido en el término de tres días posteriores a la última publicación, se procederá a embargar bienes propiedad de la moral demandada, suficientes a garantizar lo reclamado, en el local de Órgano Jurisdiccional, el día y hora que se señale para la diligencia correspondiente. (...). Notifíquese. Lo proveyó y firma la C. Juez Vigésimo Sexto Civil de Proceso Oral y de Tutela de Derechos Humanos de la Ciudad de México Doctora Mitzi Aquino Cruz, ante la C. Secretaria de Acuerdos "C" Licenciada Erika Pérez Maldonado, quien autoriza y da fe. Doy fe." FIRMAS.
LA SECRETARIA DE ACUERDOS "C"
LIC. ERIKA PÉREZ MALDONADO
8-9-10 F-3822349 $976.50

JUZGADO CUADRAGÉSIMO CUARTO DE LO CIVIL DE PROCESO ORAL
SECRETARÍA "A"
EXP. No. 881/2021
EDICTO No. 13

ROBERTO LUGO GARCÍA
En los autos del ORAL CIVIL, promovido por GONZÁLEZ LOERA TERESA en contra de ROBERTO LUGO GARCÍA, expediente 881/2021, Secretaria "A", radicado en el Juzgado Cuadragésimo Cuarto Civil de Proceso Oral, con domicilio en Av. Patriotismo 230, piso 14, Colonia San Pedro de los Pinos, Alcaldía Benito Juárez de esta Ciudad dictó los siguientes autos que en su parte conducente dicen: Ciudad de México, a diez de enero del dos mil veinticuatro. Agréguese a sus autos el escrito Víctor Manuel Salas García... Como lo solicita, y como se desprende de constancias de autos, considerando que no existe domicilio de la parte demandada ROBERTO LUGO GARCÍA, y que no fue posible localizar domicilio alguno, y a' ignorarse el domicilio del mismo, no obstante haberse agotado los informes correspondientes, en consecuencia, y con fundamento en el artículo 122 fracción II del Código de Procedimientos Civiles, se ordena emplazar al demandado: ROBERTO LUGO GARCÍA Mediante edictos los cuales se publicarán por TRES VECES de TRES EN TRES DÍAS, en el Boletín Judicial y en el Periódico "EL HERALDO", para tal efecto se le hace saber que deberá contestar la demanda dentro del término señalado en el auto admisorio, es decir, NUEVE DÍAS, y se le concede un plazo de CUARENTA DÍAS contados a partir del día siguiente en que se realice la última publicación para recoger sus copias de traslado las que quedan a su disposición en la Secretaría de Acuerdos "A" ... DOY FE. Ciudad de México a uno de diciembre de dos mil veintiuno... Se tiene por presentada a TERESA GONZÁLEZ LOERA, por su propio derecho, demandando en fa vía ORAL CIVIL de ROBERTO LUGO GARCÍA, las prestaciones que indica en su escrito inicial de demanda. Con fundamento en los artículos 969 del Código de Procedimientos Civiles para esta Ciudad; 105 de la Ley Orgánica del Tribunal Superior de Justicia de la Ciudad de México, se ADMITE la presente en la vía y forma propuesta. Por tanto, con las copias simples exhibidas debidamente selladas, cotejadas y foliadas, córrase traslado y emplácese a la parte demandada para que dentro del término de NUEVE DÍAS, dando, conteste por escrito la demanda instaurada en su contra atento a lo que determinan los artículos 134 y 983 del Código de Procedimientos Civiles para esta Ciudad de México, la cual se deberá ajustar a lo previsto por el artículo 985 del Código procesal de la materia. APERCIBIDA la parte demandada que de no producir su contestación oportunamente se declarará precluído su derecho para hacerlo y se presumirán confesados los hechos de la demanda que se dejaren de contestar con fundamento en el artículo 984 del Código de Procedimientos Civiles para esta Ciudad de México. Asimismo, se PREVIENE a la parte demandada para que señale domicilio para oír y recibir notificaciones dentro de la Jurisdicción de este juzgado, con fundamento en el primer párrafo del artículo 112 del Código de Procedimientos Civiles para esta Ciudad... DOY FE.
Ciudad de México, 16 de noviembre del 2024
EL SECRETARIO DE ACUERDOS
LIC. JOSÉ HERNANDO JIMÉNEZ PERALTA
8-10-12 F-7177843 $1,216.20

SOLO CONSULTA

JUZGADO PRIMERO DE PROCESO ORAL EN MATERIA FAMILIAR
EXP. No. 571/2022
EDICTO No. 245-G

En los autos del expediente 571/2022 relativo al juicio ORAL EN MATERIA FAMILIAR de PÉRDIDA DE LA PATRIA POTESTAD DE MENORES ACOGIDOS POR UNA INSTITUCIÓN PÚBLICA O PRIVADA DE ASISTENCIA SOCIAL promovido FUNDACIÓN QUINTA CARMELITA, INSTITUCIÓN DE ASISTENCIA PRIVADA en contra de YESENIA YANETH REYES PÉREZ, OSCAR REYES GARCÍA y MARÍA DE JESÚS PÉREZ CRUZ; el C. JUEZ INTERINO PRIMERO en Materia Familiar de Proceso Oral ordenó NOTIFICAR mediante EDICTOS, con fundamento en el artículo 6391 y 1032 del Código de Procedimientos Civiles aplicable en la Ciudad de México, a los codemandados YESENIA YANETH REYES PÉREZ, OSCAR REYES GARCÍA y MARÍA DE JESÚS PÉREZ CRUZ, mismos que deberán publicarse por tres veces, de tres en tres días en el BOLETÍN JUDICIAL, haciéndole saber a los codemandados que para que tenga verificativo la AUDIENCIA DE JUICIO se señalan las NUEVE HORAS CON TREINTA MINUTOS DEL DÍA SEIS DE JUNIO DE DOS MIL VEINTICUATRO, debiendo las partes presentarse con quince minutos de anticipación y con identificación oficial vigente, en el local de este Juzgado para trasladarse a la Sala Oral correspondiente.
Ciudad de México, 13 de marzo de 2024
LA SECRETARIA JUDICIAL "A" POR MINISTERIO DE LEY
LIC. LAURA LORENA SÁNCHEZ NORIEGA
3-8-11 GRATUITO DGRT

JUZGADO SEGUNDO DE PROCESO ORAL EN MATERIA FAMILIAR Y DE TUTELA DE DERECHOS HUMANOS
EXP. No. 1169/2021
EDICTO No. 5

A: ERICK TADEO GUTIÉRREZ VALENCIA
En los autos del expediente 1169/2021, relativo al JUICIO ORAL FAMILIAR, CESACIÓN DE ALIMENTOS, promovido por ROMO MORALES JUAN MANUEL en contra de ERICK TADEO GUTIÉRREZ VALENCIA, el C. JUEZ SEGUNDO DE PROCESO ORAL EN MATERIA FAMILIAR DE LA CIUDAD DE MÉXICO, ordenó en audiencia preliminar de fecha once de marzo del dos mil veinticuatro, hacer del conocimiento al C. ERICK TADEO GUTIÉRREZ VALENCIA con fundamento en el artículo 122 fracción II y 639 del Código de Procedimientos Civiles, el día y hora señalados Para la celebración de la audiencia de juicio, esto es a las CATORCE HORAS DEL DÍA VEINTITRÉS DE ABRIL DEL DOS MIL VEINTICUATRO, para que comparezca a la misma, la cual se llevara a cabo en Avenida Juárez Número Ocho, Piso Catorce, Colonia Centro, Alcaldía Cuauhtémoc, Código Postal 06010, Ciudad de México, mediante publicación de EDICTOS por dos veces, de tres en tres días, en el BOLETÍN JUDICIAL, en dicha diligencia las partes tienen la obligación de asistir, por sí o a través de sus representantes legales, en donde se desahogaran las pruebas ofrecidas, se escucharán los alegatos de apertura y posteriormente los de cierre respectivamente y en su caso se procederá a la emisión del fallo en el presente asunto.
Ciudad de México, 21 de marzo del 2024
LA SECRETARIA JUDICIAL "A"
LIC. CLAUDIA MARGARITA BARROSO GARCÍA
8-12 F-7296391 $391.50

JUZGADO SÉPTIMO DE PROCESO ORAL EN MATERIA FAMILIAR
EXP. No. 857/2021
EDICTO No. 4

C: LUIS FLORENTINO ROJAS MONJARAS
EN LOS AUTOS DEL JUICIO ORAL FAMILIAR, PÉRDIDA DE LA PATRIA POTESTAD PROMOVIDO POR ANGÉLICA CECILIA RAMÍREZ CARRILLO EN CONTRA DE LUIS FLORENTINO ROJAS MONJARAS, TRAMITADO EN EL JUZGADO SÉPTIMO DE LO FAMILIAR DE PROCESO ORAL, CON NUMERO DE EXPEDIENTE 857/2021, SE DICTÓ EL SIGUIENTE PROVEÍDO DE FECHA QUINCE DE DICIEMBRE DEL DOS MIL VEINTITRÉS, EN EL QUE SE ORDENÓ EMPLAZAR AL DEMANDADO LUIS FLORENTINO ROJAS MONJARAS, MEDIANTE EDICTOS LOS CUALES DEBERÁN PUBLICARSE DOS VECES DE TRES EN TRES DÍAS, DEBIENDO MEDIAR ENTRE CADA PUBLICACIÓN DOS DÍAS HÁBILES EN EL BOLETÍN JUDICIAL CON FUNDAMENTO EN EL ARTÍCULO 122 FRACCIÓN II DEL CÓDIGO DE PROCEDIMIENTO CIVILES, HACIENDO DE SU CONOCIMIENTO QUE CUENTA CON EL TERMINO DE VEINTE DÍAS PARA COMPARECER AL LOCAL DE ESE JUZGADO A RECOGER LAS COPIAS DE TRASLADO QUE SE ENCUENTRAN A SU DISPOSICIÓN EN LA SECRETARIA "A" DE ESTE JUZGADO.
Ciudad de México, 23 de enero del 2024
LA SECRETARIA JUDICIAL "A"
LIC. OLGA JACQUELINE AGUILAR GALVÁN
8-11 F-5739407 $260.00

TERCER TRIBUNAL LABORAL DE ASUNTOS INDIVIDUALES DE LA CIUDAD DE MÉXICO
EXP. No. 1305/2023
EDICTO No. 007-G

ADMINISTRADORA DE RECURSOS PALU S.A. DE C.V
En el expediente 1305/2023 relativo al juicio promovido por CRUZ RESÉNDIZ CATIA LEIDY, en contra de MC COLLECT S.A. DE C.V. Y ADMINISTRADORA DE RECURSOS PALU S.A. DE C.V., tramitado en el TERCER TRIBUNAL LABORAL DE ASUNTOS INDIVIDUALES DE LA CIUDAD DE MÉXICO ubicado en FRAY SERVANDO TERESA DE MIER 32, COL. CENTRO, CENTRO, CUAUHTÉMOC, C.P. 06080 CIUDAD DE MÉXICO, se dictaron los siguientes proveídos: AUTO ADMISORIO DE FECHA VEINTINUEVE DE SEPTIEMBRE DE DOS MIL VEINTITRÉS CERTIFICACIÓN Se hace constar que todas las actuaciones judiciales del presente expediente han sido digitalizadas y obran en expediente digital, integrado fielmente como el físico, gozando ambas versiones de los mismos efectos legales. El Secretario Instructor, Maestro Jorge Valdés Gómez, adscrita a este Tercer Tribunal Laboral de Asuntos Individuales, hace constar que, con fecha veintiocho de agosto del dos mil veintitrés, se recibió en la Oficialía de Partes de este Tribunal Laboral un escrito de fecha dieciocho de agosto del dos mil veintitrés, constante de veinte fojas útiles, tamaño oficio, impresas por su anverso, con el cual anexa los documentos que a continuación se detallan: • Carta poder en original, de fecha diecisiete de agosto del dos mil veintitrés, constante de una foja tamaño carta, impresa por su anverso, además de contar con firmas autógrafas. • Constancia de no conciliación en original, de fecha diecisiete de agosto del dos mil veintitrés, con número de identificación único CDMX/CI/2023/035993, expedida por el Centro de Conciliación Laboral de la Ciudad de México, relativa a la persona física y personas morales citadas 1. MC COLLECT S.A. DE C.V. 2. ADMINISTRADORA DE RECURSOS PALU S.A. DE C.V. • Cedulas profesionales en copia simple, expedidas por la Dirección General de Profesiones de la Secretaria de Educación Pública, en razón de las siguientes personas: Nombre Cédula Hugo Raúl González Pérez 7889962 Oscar Israel García Salazar 8861273 Cinco impresiones, en copia simple, de recibos de pago de nómina CFDI con sello digital, emitidas por la moral MC COLLECT S.A. DE C.V. a nombre de la C. CATIA LEIDY CRUZ RESÉNDIZ. • Una impresión, en copia simple, de un recibo de pago de nómina CFDI con sello digital, emitidas por la moral ADMINISTRADORA DE RECURSOS PALU S.A. DE C.V., a nombre de la C. CATIA LEIDY CRUZ RESÉNDIZ. • Seis juegos de copias de traslado. Lo anterior en cumplimiento con el ACUERDO 24-39/2022, emitido por el Pleno del Consejo de la Judicatura de esta Ciudad de fecha veintisiete de septiembre del año dos mil veintidós. De conformidad con lo establecido en el artículo 107, fracción XVI de la Constitución Política de los Estados Unidos Mexicanos, los órganos jurisdiccionales cuentan con el derecho fundamental a un "plazo razonable" para la substanciación de los procedimientos a su cargo, esto como parte del debido proceso. En ese sentido, para medir la razonabilidad del plazo en que se desarrolla un juicio, debe tomarse en cuenta: a) La complejidad del asunto, ya sea técnica, jurídica o

SOLO CONSULTA

material; b) La actividad procesal del interesado, esto es, los actos que haya desplegado para darle seguimiento, si con ello dificulta, obstaculiza o impide su pronta respuesta; c) La conducta de las autoridades jurisdiccionales, es decir, los actos que la propia autoridad llevó a cabo para agilizar la pronta respuesta a su petición, así como sus cargas de trabajo; d) La afectación generada en la situación jurídica de la persona involucrada en el proceso; e) El análisis global del procedimiento, que consiste en el conjunto de actos relativos a su trámite, que implica analizar el caso sometido a litigio de acuerdo a las particularidades que representa, para establecer si un transcurso excesivo de tiempo resulta justificado o no. Lo anterior guarda relación con la tesis con número de registro 2020019, cuyo rubro es PLAZO RAZONABLE. ELEMENTOS NECESARIOS PARA SU EXISTENCIA, CUANDO SE RECLAMA AFECTACIÓN DENTRO DE UN PROCEDIMIENTO JURISDICCIONAL Y, COMO CONSECUENCIA, VIOLACIÓN A LOS ARTÍCULOS 8o., 14 Y 17 DE LA CONSTITUCIÓN POLÍTICA DE LOS ESTADOS UNIDOS MEXICANOS, la cual se invoca de manera orientadora. En virtud de lo anterior, se hace constar que, ante el incremento paulatino de las cargas de trabajo en el nuevo sistema de justicia laboral, es que el presente proveído se lleva a cabo en la fecha que se indica más adelante. Se hace constar lo anterior, para los efectos legales a que haya lugar. CONSTE. Doy Fe Ciudad de México, a veintinueve de septiembre del dos mil veintitrés. REGISTRO E INTEGRACIÓN DE EXPEDIENTE Con el escrito de cuenta y anexos con que se acompaña, fórmese expediente, tanto físico como electrónico y regístrese en el libro de gobierno bajo el número 1305/2023. Captúrese su ingreso en el Sistema Integral de Gestión Judicial. Se hace del conocimiento de las partes que, en el presente asunto, y con las facultades que la ley confiere, podrán actuar indistintamente, las dos personas titulares del Secretariado Instructor adscritas a este Tribunal Laboral. ADMISIÓN, PERSONALIDAD Y DOMICILIO Con fundamento en los artículos 870, 871, 872, 873, 873-A, 873-B, de la Ley Federal del Trabajo analizado que fue el contenido del escrito inicial de demanda y documentos que se anexan, este Tribunal Laboral determina que se encuentra ajustada a derecho, SE ADMITE LA DEMANDA PARA SU TRAMITACIÓN EN LA VÍA ORDINARIA, en contra de MC COLLECT S.A. DE C.V. y ADMINISTRADORA DE RECURSOS PALU S.A. DE C.V. Con fundamento en el artículo 739 de la Ley Federal del Trabajo, se tiene a la parte actora señalando como domicilio para oír y recibir notificaciones el indicado en su escrito inicial. Se reconoce como apoderados de la parte actora, a las personas señaladas en su Escrito Inicial, así mismo en su Carta poder en original, de fecha diecisiete de agosto del dos mil veintitrés. Lo anterior en términos de lo establecido en el artículo 692, fracciones I y II de la Ley Federal del Trabajo. PRUEBAS DE LA PARTE ACTORA Se tiene a la parte accionante, en términos de lo dispuesto por de los artículos 776, 777, 778, 780 y 872, apartado A, fracción VI y apartado B, fracción III de la Ley Federal Laboral, ofreciendo y acompañando de su parte todos los medios de prueba que refiere e integran su escrito principal, de cuya preparación y admisión este Tribunal se pronunciará en el momento procesal oportuno, lo anterior a la luz de lo prescrito por el numeral 894 la Ley Federal del Trabajo. LLAMAMIENTO A TERCEROS INTERESADOS Por lo que hace al llamamiento a terceros interesados que solicita la parte actora, dígasele que no ha lugar a acordar de conformidad, toda vez que, con fundamento en los artículos 690 y 873-D de la Ley Federal del Trabajo, no se justifica la necesidad de su llamamiento, en virtud de que, del escrito de demanda, no se desprende que la resolución que derive de las prestaciones reclamadas, pueda afectar a la persona moral a la que refiere. Lo anterior para los efectos legales conducentes. EMPLAZAMIENTO De conformidad con los artículos 739 742, fracción I y 873-A de la Ley Federal del Trabajo y 85 fracciones II y III de la Ley Orgánica del Poder Judicial de la Ciudad de México, se comisiona al Secretario Actuario de la adscripción para que se constituya en el domicilio señalado por la parte actora para emplazar en contra MC COLLECT S.A. DE C.V. y ADMINISTRADORA DE RECURSOS PALU S.A. DE C.V. y que, una vez cerciorado fehacientemente, por los medios idóneos y a su alcance que corresponden a estos, proceda a notificarlos y emplazarlos a juicio, corriéndoles traslado con copias cotejadas del escrito inicial de demanda, del presente auto, así como de las pruebas documentales ofrecidas por la parte actora, asentando en autos la razón correspondiente. En consecuencia, hágase del conocimiento de las demandadas que DEBERÁN DE PRODUCIR SU CONTESTACIÓN POR ESCRITO, DENTRO DEL TÉRMINO DE QUINCE DÍAS a partir de la fecha de su emplazamiento; así como que DEBERÁN OFRECER LAS PRUEBAS QUE A SUS INTERESES CORRESPONDAN, acompañadas de todos los elementos necesarios para su desahogo. Se apercibe a las demandadas que, en caso de no dar contestación a la demanda, dentro del término que se le concede o la formule fuera del plazo concedido, se tendrán por admitidas las peticiones de la parte actora, salvo aquellas que sean contrarias a lo dispuesto por la ley, así como por perdido su derecho para ofrecer pruebas y, en su caso, a formular reconvención. Lo anterior, sin perjuicio de que hasta antes de la Audiencia Preliminar, la parte demandada pueda ofrecer pruebas en contrario, únicamente para demostrar, de ser el caso, la inexistencia de la relación laboral o del despido imputado. Por otro lado, al dar contestación a dicha demanda, deberán realizar una exposición clara y circunstanciada de los hechos y fundamentos de derecho en los que se sustenta sus defensas y excepciones, debiendo referirse a todos y cada uno de los hechos afirmados o negados y expresando los que ignoren cuando no sean propios, agregando las manifestaciones que estimen convenientes y, en su caso, objetar las pruebas ofrecidas por la parte actora, apercibidas que, en caso de no hacerlo, se les tendrá por pedido el derecho de objetar las pruebas de su contraparte y, el silencio y las evasivas en que incurra en su contestación, harán que se tengan por admitidos aquellos hechos sobre los que no se suscite controversia, sin que sea admisible prueba en contrario. De igual forma, se apercibe a las demandadas que deberán acompañar también copia de traslado de su contestación, con la documentación con la que se acredite la personalidad de quien comparezca en su representación y de sus pruebas para que se corra traslado a la actora. Se requiere a las demandadas para que señalen domicilio para oír y recibir notificaciones dentro de la jurisdicción de este Tribunal Laboral, apercibido que, de no hacerlo, las subsecuentes notificaciones les surtirán efectos por medio de boletín judicial, lo anterior en términos del artículo 739 de la Ley Federal del Trabajo. HABILITACIÓN DE PASANTES DE DERECHO PARA REALIZAR NOTIFICACIONES, ASÍ COMO DE HORAS Y DÍAS INHÁBILES Con fundamento en último párrafo del artículo 88 de la Ley Orgánica del Poder Judicial de la Ciudad de México, estrechamente vinculado con lo establecido en el segundo párrafo, inciso f) del artículo 871 de la Ley Federal del Trabajo, se faculta a los Pasantes de Derecho de la adscripción, para practicar notificaciones personales, con excepción del emplazamiento. De igual forma, con fundamento en lo establecido por el artículo 717 de la Ley Federal del Trabajo, se habilita a los Secretarios Actuarios de la Adscripción a realizar las diligencias que sean necesarias en el presente procedimiento en días y horas inhábiles. Lo anterior, con la finalidad de atender las cargas de trabajo derivadas del nuevo sistema de justicia laboral y de privilegiar los principios de inmediatez, continuidad y celeridad, establecidos en el artículo 685 de la Ley Laboral, y en estricto apego a lo establecido en el artículo 17, tercer párrafo, de la Constitución Política de los Estados Unidos Mexicanos, relativo a que, para beneficiar al debido proceso, se deben privilegiar la solución de los conflictos sobre los formalismos procedimentales. Lo anterior para los efectos legales a que haya lugar. INVITACIÓN A LAS PARTES Con fundamento en lo dispuesto por los artículos 685 primer párrafo, 774 Bis y 873-K último párrafo, de la Ley Federal del Trabajo, se comunica a las partes que, en cualquier etapa del procedimiento, podrán llegar, si es su deseo, a un acuerdo conciliatorio y darse por concluido el presente juicio.

SOLO CONSULTA
SOLO CONSULTA
SOLO CONSULTA

Además, se precisa que deberán realizar sus solicitudes oralmente en las audiencias y en la etapa respectiva, procurando omitir hacerlo en forma escrita, en atención a los principios que rigen el proceso del derecho del trabajo y contenidos en el artículo 685 de la Ley Federal del Trabajo y la naturaleza oral de este procedimiento. TRANSPARENCIA, ACCESO A LA INFORMACIÓN PÚBLICA Y PROTECCIÓN DE DATOS PERSONALES En cumplimiento al acuerdo plenario V-15/2008 emitido por el entonces Consejo de la Judicatura del Distrito Federal y con fundamento en lo dispuesto en los artículos 126, apartado primero, fracción XV; 186, y 191, de la Ley de Transparencia, Acceso a la Información Pública y Rendición de Cuentas de la Ciudad de México, se requiere al (los) actor(es) para que en el término de tres días contados a partir de que surta sus efectos el presente proveído, y al (los) demandado(s) en el mismo término a partir de la fecha del emplazamiento, otorguen su consentimiento por escrito para restringir el acceso público a su información confidencial, en el entendido de que su omisión, a desahogar dicho requerimiento, establecerá su negativa para que dicha información sea pública. De la misma forma, se hace del conocimiento de las partes, que toda la información que forme parte del expediente, y que contenga datos personales; información confidencial, o de carácter reservado, será debidamente tratada, protegida y resguardada, conforme lo establecen los artículos 6º de la Constitución Política de los Estados Unidos Mexicanos; 7, apartado E, numerales 1 y 2, de la Constitución Política de la Ciudad de México; 4; 23, 68 y 113, fracciones X y XI de la Ley General de Transparencia y Acceso a la Información Pública; 6; 17; 18, y 25, de la Ley General de Protección de Datos Personales en Posesión de Sujetos Obligados; 2; 3, 4, 8, 13 y 113, fracción VII, de la Ley de Transparencia, Acceso a la Información Pública y Rendición de Cuentas de la Ciudad de México; 17, 18,y 19, de la Ley de Protección de Datos Personales en Posesión de Sujetos Obligados de la Ciudad de México; quedando bajo su más estricta responsabilidad el evitar que la misma se difunda, propague o divulgue, en caso de tener acceso a la misma. COMBATE A LA CORRUPCIÓN Con fundamento en el artículo IV de la "Convención Interamericana contra la corrupción, adoptada por la conferencia especializada sobre la corrupción de la organización de los Estados Americanos, en la Ciudad de Caracas, Venezuela", publicada en el Diario Oficial de la Federación, el nueve de enero de mil novecientos noventa y ocho, de la cual, el Estado Mexicano es parte y está obligado a cumplir, conforme a lo previsto en el artículo 1 de la Constitución Política de los Estados Unidos Mexicanos; con la finalidad de prevenir, detectar, sancionar y erradicar la corrupción, se les exhorta a las partes, así como a los autorizados por éstos, para que, de ser objeto de alguna de las acciones anunciadas en el artículo VI, apartado "a" de la citada Convención, consistente en el requerimiento o la aceptación, directa o indirectamente, por un funcionario público o una persona que ejerza funciones públicas, de cualquier objeto de valor pecuniario u otros beneficios como dádivas, favores, promesas o ventajas para sí mismo o para otra persona o entidad a cambio de la realización u omisión de cualquier acto en el ejercicio de sus funciones públicas; lo comunique de manera inmediata a este Tribunal, a fin de proveer lo conducente. De igual forma, deberán abstenerse de generar cualquier acto de corrupción establecido en el artículo VI, apartado "b" del multicitado convenio, consistente en el ofrecimiento o el otorgamiento, directa o indirectamente, a un funcionario o a una persona que ejerza funciones públicas, de cualquier objeto de valor pecuniario u otros beneficios como dádivas, favores, promesas o desventajas para ese funcionario público o para otra persona o entidad a cambio de la realización u omisión de cualquier acto en el ejercicio de sus funciones públicas; esto, en virtud de que, el proceso es gratuito, salvo el pago de derechos que expresamente señale la ley. DOMICILIO DEL TRIBUNAL Se hace del conocimiento de las partes que, este Tribunal Laboral de Asuntos Individuales de la Ciudad de México, tiene su domicilio en la Avenida Fray Servando Teresa de Mier, Número 32, Colonia Centro, Alcaldía Cuauhtémoc, Código Postal 06080, Ciudad de México. NOTIFÍQUESE PERSONALMENTE A LAS PARTES y publíquese en el BOLETÍN JUDICIAL a fin de cumplir con el principio de máxima publicidad aplicable a la actividad jurisdiccional, exclusivamente. Así lo proveyó y firma electrónicamente el Secretario Instructor, Maestro Jorge Valdés Gómez, en términos del artículo 871 de la Ley Federal del Trabajo. Doy Fe. ... AUTO DE FECHA DIECINUEVE DE MARZO DE DOS MIL VEINTICUATRO: ... EMPLAZAMIENTO POR EDICTOS Visto el estado de los autos y, ante la imposibilidad de emplazar en domicilio cierto y conocido a la moral demandada ADMINISTRADORA DE RECURSOS PALU S.A. DE C.V., con fundamento en lo dispuesto por el artículo 712 de la Ley Federal del Trabajo, emplácese a dicha persona, por medio de EDICTOS que deberán publicarse EN EL BOLETÍN JUDICIAL, incluyendo el que se publica en el portal de Internet, por DOS VECES, con un lapso de TRES DÍAS ENTRE UNO Y OTRO, haciéndole saber a ADMINISTRADORA DE RECURSOS PALU S.A. DE C.V., que se le concede un término de QUINCE DÍAS a partir de la última publicación, para que concurra a la Secretaría "A" de este Tribunal Laboral, a recoger las copias de traslado de la demanda incoada en su contra, así como los documentos que se acompañaron y los acuerdos respectivos, y para que, dentro de los QUINCE DIAS posteriores, produzca su contestación por escrito, ofrezca pruebas y, de ser el caso, reconvenga, apercibida que, de no hacerlo en dicho término, se tendrán por admitidas las peticiones de la parte actora, salvo aquéllas que sean contrarias a lo dispuesto por la ley, así como por perdido su derecho a ofrecer pruebas y en su caso a formular reconvención. Lo anterior, sin perjuicio de que antes de la Audiencia Preliminar pueda la parte demandada ofrecer pruebas en contra para demostrar que el actor no era trabajador o patrón; que no existió el despido o que no son ciertos los hechos afirmados por la parte actora. Por otro lado, al dar contestación a dicha demanda, deberán realizar una exposición clara y circunstanciada de los hechos y fundamentos de derecho en los que se sustenta sus defensas y excepciones, debiendo referirse a todos y cada uno de los hechos afirmados o negados y expresando los que ignoren cuando no sean propios, agregando las manifestaciones que estimen convenientes y, en su caso, objetar las pruebas ofrecidas por la parte actora, apercibida que, en caso de no hacerlo, se le tendrá por pedido el derecho de objetar las pruebas de su contraparte y, el silencio y las evasivas en que incurra en su contestación, harán que se tengan por admitidos aquellos hechos sobre los que no se suscite controversia, sin que sea admisible prueba en contrario. De igual forma, se apercibe a la parte demandada que deberá acompañar también copia de traslado de su contestación, con la documentación con la que se acredite la personalidad de quien comparezca en su representación y de sus pruebas para que se ... NOTIFÍQUESE POR BOLETÍN JUDICIAL. Así lo proveyó y firma electrónicamente el Secretario Instructor, Maestro Jorge Valdés Gómez, en términos del artículo 871 de la Ley Federal del Trabajo. Doy Fe.

EL SECRETARIO INSTRUCTOR.
LIC. JORGE VALDÉS GÓMEZ.
3-8 GRATUITO TLI

JUZGADO DÉCIMO OCTAVO DE LO PENAL DE PROCESO ESCRITO Y DE TUTELA DE DERECHOS HUMANOS
CAUSA No. 715/2019
EDICTO No. 3

PROCESADO: BENITO OLVERA GÓMEZ
DELITO: SECUESTRO AGRAVADO

A efecto de desahogar prueba a cargo de los testigos JOSÉ LUIS JIMÉNEZ MARTÍNEZ Y LUÍS ADRIÁN JIMÉNEZ LULE, se señalan las 11:00 horas del día 18 DIECIOCHO DE ABRIL DE 2024 DOS MIL VEINTICUATRO, y en preparación de la misma, con fundamento en lo dispuesto en los artículos 37, 89 y 200 del Código de Procedimientos Penales se le cita por medio de edictos publicados en el Boletín Judicial de este H. Tribunal, apercibido el requerido de que en caso de no comparecer

SOLO CONSULTA

sin justa causa se le impondrá como medida de apremio un arresto hasta por 36 horas con fundamento en lo dispuesto en el artículo 33 fracción III de la Ley Adjetiva de la materia. Lo anterior en términos de los artículos 37, 89 y 200 del Código Procesal Penal en vigor y por así haberse ordenado en la causa penal citada al margen, seguida en contra de BENITO OLVERA GÓMEZ, información enviada del correo electrónico con la dirección siguiente alicia.mecinas@tsjcdmx.gob.mx a la dirección boletín.judicial@tsjcdmx.gob.mx .
Ciudad de México, 21 de marzo de 2024
EL JUEZ DECIMO OCTAVO EN MATERIA PENAL DE PROCESO ESCRITO Y DE TUTELA DE DERECHOS HUMANOS DE LA CIUDAD DE MÉXICO.
MTRO. JUAN JESÚS CHAVARRÍA SÁNCHEZ
8-10-12 Sin Costo Causa 715/2019 OF. 728

SOLO CONSULTA

JUZGADO VIGÉSIMO SEXTO DE LO PENAL
CAUSA No. 378/2019
EDICTO No. 10

En los autos de la causa cuyo número de partida obra al margen, instruida en contra de JONATHAN AXEL GARCÍA MAQUEDA, por el delito de TENTATIVA DE FEMINICIDIO, se dictó un auto que a la letra dice: AUTO.- México, Ciudad de México a 21 veintiuno de febrero del 2024 dos mil veinticuatro. Vista la razón que antecede, se tiene por recibido el exhorto diligenciado, devuelto por el Jefe de Departamento "A" adscrito a la Unidad de la Administración de Gestión de Exhortos del Poder judicial del Estado de Quintana Roo, por medio del cual informa que la de nombre IVONNE AGUILAR RAMOS no habita en el domicilio proporcionado; en tal situación, y a fin de no retrasar más la presente causa, con fundamento en los artículos 80 a 87 y 89 del Código de Procedimientos Penales, gírese oficio al Director General de Anales de Jurisprudencia y Boletín Judicial, a efecto de que ordene a quien corresponda, publique en el Boletín Judicial del Tribunal Superior de Justicia de la Ciudad de México, el presente acuerdo por tres veces, cada dos días por edictos, para que se notifique a las de nombres IVONNE AGUILAR RAMOS y MARTHA FRANCISCA BALTAZAR, que deberán presentarse en el local de este Juzgado, con identificación oficial vigente, dentro de los tres días hábiles siguientes a los de la última publicación para ampliar su declaración, dentro de la causa penal 378/2019, instruida en contra de JONATHAN AXEL GARCÍA MAQUEDA, por el delito de TENTATIVA DE FEMINICIDIO; así agréguese a los autos el oficio de cuneta para que surta los efectos legales conducentes, lo anterior con fundamento en el artículo 232 del Código de Procedimientos Penales para la Ciudad de México. NOTIFIQUESE. Así lo acordó y firma la C. Juez Vigésimo Sexto Penal de la Ciudad de México Licenciada FLOR FERNÁNDEZ DE CASTRO VARGAS, ante la Secretaria de Acuerdos Licenciada SANDRA SÁINZ ALCALÁ, quien autoriza y da fe. DOY FE.
Ciudad de México, 21 de marzo de 2024
LA JUEZ VIGÉSIMO SEXTO DE LO PENAL DE LA CIUDAD DE MÉXICO
LIC. FLOR FERNÁNDEZ DE CASTRO VARGAS.
2-4-8 Sin Costo Causa 378/2019 OF. 872

SOLO CONSULTA

JUZGADO TRIGÉSIMO TERCERO DE LO PENAL
SECRETARÍA "B"
CAUSA No. 256/2011
EDICTO No. 9

"NOTIFICACIÓN a los PERITOS JOSÉ DE JESÚS MARTÍNEZ JEREZ Y JESÚS ORTEGA SEGURA, A EFECTO DE QUE COMPAREZCA ANTE EL LOCAL DEL JUZGADO TRIGÉSIMO TERCERO PENAL EN ESTA CIUDAD, UBICADO EN JAVIER PIÑA Y PALACIOS, MARTÍNEZ DE CASTRO S/N, SAN MATEO XALPA, DELEGACIÓN XOCHIMILCO, EN LA CIUDAD DE MÉXICO, CÓDIGO POSTAL 16800, (ANEXO AL RECLUSORIO PREVENTIVO VARONIL SUR), EL PRÓXIMO DÍA 16 DIECISÉIS DE ABRIL DE 2024 DOS MIL VENTICUATRO, A LAS 10:30 DIEZ HORAS CON TREINTA MINUTOS, APERCIBIÉNDOSE A LOS MISMOS PARA EL CASO DE NO PRESENTARSE, CON IMPONERLE UNA MEDIDA DE APREMIO CONSISTENTE EN TREINTA Y CINCO HORAS DE ARRESTO, LO ANTERIOR CON FUNDAMENTO EN EL ARTÍCULO 33 FRACCIÓN III DEL CÓDIGO ADJETIVO PENAL VIGENTE AL SISTEMA TRADICIONAL, PARA LA PRACTICA DE UNA DILIGENCIA DE CARÁCTER JUDICIAL. EN LA CAUSA PENAL 256/2011 QUE SE SIGUE EN CONTRA DE FRANCISCO JAVIER ROSALES RODRIGUEZ POR LA COMISIÓN DEL DELITO DE HOMICIDIO CALIFICADO.
Ciudad de México, 03 de abril de 2024
EL JUEZ TRIGÉSIMO TERCERO PENAL DE LA CIUDAD DE MÉXICO.
DR. EN DERECHO SANTIAGO ÁVILA NEGRÓN.
8-9-10 Sin Costo Causa 256/2011 OF. 1227

JUZGADO TRIGÉSIMO TERCERO DE LO PENAL
SECRETARÍA M.E.
CAUSA No. 543/2019
EDICTO No. 10

"...La parte conducente del proveído dictado en la causa cuyo número de partida se anota al margen, instruido en contra de VÍCTOR SÁNCHEZ NIETO, por el delito de TENTATIVA DE HOMICIDIO CALIFICADO COMETIDO CON VENTAJA DIVERSOS DOS: "...CONTINUACIÓN DE AUDIENCIA DE DESAHOGO DE PRUEBAS.- En la Ciudad de México, siendo las 10:00 diez horas, del día 1 uno de abril de 2024 dos mil veinticuatro, presente en el local de este Juzgado el Ciudadano Juez Trigésimo Tercero de lo Penal de la Ciudad de México, Doctor SANTIAGO ÁVILA NEGRÓN, quien actúa ante el Ciudadano Secretario de Acuerdos Licenciado JESÚS SEVILLA FLORES, mismo que DA FE: Que se encuentran presentes la Ciudadana Agente del Ministerio Público Licenciada VIRGINIA MUNGUIA DIMAS, el defensor particular Licenciado RICARDO GARCÍA GONZALEZ, EMILIO FERNÁNDEZ RAMÍREZ; tras la reja de prácticas el procesado VÍCTOR SÁNCHEZ NIETO, no así fue presente el Doctor JOSÉ JARAMILLO DAMIAN, policía JOSE ANTONIO GONZÁLEZ JARAMILLO... AUTO.- En seguida y en la misma fecha el Ciudadano Juez acordó: vistas las comparecencias que anteceden se tienen por hechas para los efectos legales a que haya lugar, para el desahogo de las probanzas a cargo del perito EMILIO FERNÁNDEZ RAMÍREZ y Doctor JOSÉ JARAMILLO DAMIAN, se señalan las 09:30 nueve horas con treinta minutos del día 11 once de abril del año en curso, por lo que en preparación de dicha diligencia en relación al perito EMILIO FERNÁNDEZ RAMÍREZ, ordena notificar por edictos por publicación de 3 tres días consecutivos, del día y hora señalado en autos en la que deberá comparecer (con identificación oficial vigente) al local de este juzgado ubicado en Circuito Martínez de Castro esquina con Javier Piña y Palacios sin número, colonia San Mateo Xalpa, alcaldía Xochimilco, código postal 16800; con el apercibimiento que en caso de no hacerlo así se dejarán de recibir dichas probanzas en la etapa procesal en la que nos encontramos, ello con fundamento en el artículo 37 del Código adjetivo de la materia.- Ahora bien toda vez que este órgano Jurisdiccional ha realizado a través de los medios legales la citación del perito en comento probanza ofertada por el Ciudadano Agente del Ministerio Público, sin que se haya logrado la comparecencia de éste en tal virtud a efecto de no vulnerar derecho fundamental alguno del procesado de mérito quien se encuentra privado de la libertad y ante la inasistencia del referido galeno se afecta la impartición de justicia a que hace alusión el artículo 17 de nuestra Carta Magna se ordena notificar al perito de mérito a través de edictos que se publiquen por 3 tres ocasiones...NOTÍFIQUESE. Así lo acordó el Ciudadano Juez Trigésimo Tercero Penal de la Ciudad de México DOCTOR EN DERECHO SANTIAGO ÁVILA NEGRÓN, por y ante el Ciudadano Secretario de Acuerdos LICENCIADO JESÚS SEVILLA FLORES, con quien actúa, autoriza y da fe. DOY FE... DOS RUBRICAS ILEGIBLES.
Ciudad de México, 01 de abril de 2024.
EL JUEZ TRIGÉSIMO TERCERO PENAL DE LA CIUDAD DE MÉXICO.
DR. SANTIAGO ÁVILA NEGRÓN.
8-9-10 Sin Costo Causa 543/2019 OF. 1202

JUZGADO CUADRAGÉSIMO TERCERO DE LO PENAL
CAUSA No. 680/2019
EDICTO No. 18

En los autos de la causa 680/2019, seguida a ERICK MICHEL ELIZONDO CASTILLO O ERIC MICHEL ELIZONDO CASTILLO O ERIK MICHEL ELIZONDO CASTILLO O ERIK MICHAEL ELIZONDO CASTILLO O ERIK MICHELLE ELIZONDO CASTILLO, por el delito de HOMICIDIO CALIFICADO, se ordenó: Se notifique al testigo VICTOR HUGO CANO SEGURA, que deberá comparecer al local de este juzgado, a las 11:00 once horas del día 16 dieciséis de abril del 2024 dos mil veinticuatro, ubicado en el Reclusorio Norte, Calle Jaime Nunó 205, edificio nuevo, 2° piso, Cuautepec Barrio Bajo, Gustavo A. Madero, código postal 07210, con identificación oficial con fotografía, apercibido que de no hacerlo se dejará de recibir su testimonio ante la imposibilidad jurídica de lograr su comparecencia.
Ciudad de México, 2 de abril de 2024
LA SECRETARIA DE ACUERDOS DEL JUZGADO CUADRAGÉSIMO TERCERO PENAL DE ESTA CIUDAD.
LIC. JUANA AGUILAR ARIZPE.
5-8-9 Sin Costo Causa 680/2019 OF. 1085

JUZGADO CUADRAGÉSIMO CUARTO DE LO PENAL
CAUSA No. 153/2011
EDICTO No. 1

Por auto emitido el día 2 de abril de 2024, dentro de la causa penal 153/2011, instruida en contra de JESÚS ROSAS VELÁZQUEZ, por los delitos de PRIVACIÓN DE LA LIBERTAD EN SU MODALIDAD DE SECUESTRO EXPRÉS Y ROBO AGRAVADO CALIFICADO DIVERSOS DOS, se determinó: LUIS ALBERTO PADIERNA LÓPEZ tercero interesado en el Juicio de Amparo número 1123/2023-III "...se emplaza a juicio al tercero interesado de iniciales L.A.P.L., corriéndole traslado con copia de la demanda, auto admisorio y la determinación del 16 de febrero del presente año, requiriéndole que en el plazo de tres días contados a partir del siguiente en que surta efectos la notificación señale domicilio para oír y recibir notificaciones en el Juicio 1123/2023-III ante el Juzgado Decimoquinto de Distrito de Amparo en Materia Penal en la Ciudad de México...".
Ciudad de México, 2 de abril de 2024
EL JUEZ CUADRAGÉSIMO CUARTO PENAL DE LA CIUDAD DE MÉXICO.
LIC. FERNANDO GUERRERO ZÁRATE.
4-5-8 Sin Costo Causa 153/2011 OF. 1571

JUZGADO QUINCUAGÉSIMO SEXTO DE LO PENAL
CAUSA No. 189/2020
EDICTO No. 5

ACORDÓ. "...Con independencia de lo anterior, a efecto de no retardar más el proceso que se instruye en contra del procesado OSCAR SIERRA GARCÍA, notifíquese por medios de edictos a la perito ALEJANDRINA ÁLVAREZ MARTÍNEZ, que se publiquen en el Boletín Judicial del Tribunal Superior de Justicia de la Ciudad de México los días 04 cuatro, 05 cinco y 08 ocho de abril del año 2024 dos mil veinticuatro, a efecto de que comparezca en el local de este Juzgado a las 10:00 DIEZ HORAS DEL DÍA 11 ONCE DE ABRIL DEL AÑO 2024 DOS MIL VEINTICUATRO; en consecuencia, gírese atento oficio al Director del Boletín del Poder Judicial del Poder Judicial de la Ciudad de México, para que realice la publicación de los edictos respectivos, (...) bajo el apercibimiento legal de no comparecer se le impondrá multa de 30 treinta veces la unidad de medida y actualización vigente, en concordancia con lo publicado en el Instituto Nacional de Estadística y Geografía en el Diario Oficial de la Federación, en relación con el artículo 5 de la Ley para Determinar el Valor de la Unidad de Medida y Actualización; todo lo anterior con fundamento en los artículos 33 fracción I y III, 80, 82, 84, 86, 89 y 92 del Código de Procedimientos Penales del Distrito Federal, actualmente Ciudad de México...".
EL JUEZ INTERINO QUINCUAGÉSIMO SEXTO PENAL DE LA CIUDAD DE MÉXICO DE CONFORMIDAD CON EL ACUERDO 43-09/2024, EMITIDO POR EL PLENO DEL CONSEJO DE LA JUDICATURA DE LA CIUDAD DE MÉXICO, DE FECHA DOCE DE MARZO DEL 2024 DOS MIL VEINTICUATRO
LIC. ERICK ARCINIEGA LIMA.
4-5-8 Sin Costo Causa 189/2020 OF. S/N

UNIDAD DE GESTIÓN JUDICIAL ESPECIALIZADA EN EJECUCIÓN DE SANCIONES PENALES
EN LA CIUDAD DE MÉXICO
CARPETA DE EJECUCIÓN: EJEC/NTE/0599/2019
CARPETA JUDICIAL: 008/2007/2018
EDICTO No. 545

Sentenciado: JUAN JOSÉ GÓMEZ GONZÁLEZ
Delito: ROBO AGRAVADO.
"...AUTO. Ciudad de México, 22 de marzo de 2024. ... deberá ser en audiencia pública en la que se resuelva lo correspondiente, por tanto, se señalan las 11:00 HORAS DEL DÍA 11 DE ABRIL DE 2024, EN LA SALA DE AUDIENCIAS 05 (ubicada en el edificio de ejecución, calle Jaime Nunó número 205, colonia Cuautepec Barrio Bajo, alcaldía Gustavo A. Madero, C.P. 07210), a efecto que tenga verificativo la audiencia de revisión del sustitutivo de la pena de prisión por tratamiento en libertad. Se hace saber al sentenciado JUAN JOSÉ GÓMEZ GONZÁLEZ y a su Defensa que en la audiencia que ha sido señalada, podrán realizar las manifestaciones que estimen pertinentes respecto a la pretensión que realice la Fiscalía...".
Ciudad de México, 22 de marzo de 2024
EL JUEZ DE EJECUCIÓN DE SANCIONES PENALES DE LA CIUDAD DE MÉXICO.
LIC. SILVIA ELIZABETH AZNAR CORTÉS.
8 Sin Costo Carpeta Ejecución EJEC/NTE/0599/2019 Of. EJEC/NTE/1019/2024/A

UNIDAD DE GESTIÓN JUDICIAL ESPECIALIZADA EN EJECUCIÓN DE SANCIONES PENALES
EN LA CIUDAD DE MÉXICO
CARPETA DE EJECUCIÓN: EJEC/OTE5/0449/2022
CARPETA JUDICIAL: 006/0612/2022
EDICTO No. 546

Sentenciados: MARÍA ISABEL SÁNCHEZ VERA O MARÍA ISABEL RAMOS VERA Y OTROS.
Delitos: ROBO AGRAVADO
Se hace del conocimiento de la SENTENCIADA MARÍA ISABEL SÁNCHEZ VERA o MARÍA ISABEL RAMOS VERA, que en la carpeta de ejecución EJEC-OTE5/449/2022, se dictó un auto que a la letra dice: AUTO. Ciudad de México, a 15 quince de marzo de 2024 dos mil veinticuatro. Vista la razón que antecede, con fundamento en el artículo 105 fracción XII de la Ley Nacional de Ejecución Penal, digitalícese y agréguese el escrito de cuenta, a través del cual, la Licenciada Luz María Barrera Flores, defensora público de la sentenciada MARÍA ISABEL SÁNCHEZ VERA o MARÍA ISABEL RAMOS VERA, desahoga la vista ordenada por auto de fecha 12 de enero del año en curso, respecto a la petición que formuló el Agente del ministerio público a efecto de resolver sobre la revisión del beneficio de la sentenciada MARÍA ISABEL SÁNCHEZ VERA o MARÍA ISABEL RAMOS VERA, lo cual ya había realizó el 31 de enero de 2024, ofreciendo como medio de prueba la declaración de la sentenciada en comento, con el objeto y alcance de acreditar alguna justificación a un posible incumplimiento a sus obligaciones. Así mismo, con el estado procesal que guarda la presente carpeta de ejecución, por auto de fecha 31 de enero de 2024, se ordenó agotar el número telefónico con terminación 9834 y estrados para notificar a la sentenciada de mérito el auto de fecha 12 de enero de 2024, y dado que ya obra en la carpeta la constancia de notificación por estrados y a través de los medios tecnológicos (llamada telefónica), se advierte que se han agotado todos los medios proporcionados en la presente Carpeta de Ejecución respecto a la sentenciada MARÍA ISABEL SÁNCHEZ VERA o MARÍA ISABEL RAMOS VERA, para ser notificada del auto de fecha 12 de enero de 2024; por lo tanto, se dejan a salvo los derechos de la sentenciada de mérito para que pueda ser escuchada en el momento

SOLO CONSULTA

oportuno; por lo que respecto a la petición del Agente del Ministerio Público realizada en la audiencia de ejecución de sentencia en comento, inherente a que se señale fecha de audiencia de revisión del mecanismo concedido a la sentenciada, con fundamento en los artículos 124 párrafo tercero, 125 y 126 se señalan las 09:00 NUEVE HORAS DEL DÍA 03 TRES DE MAYO DE 2024 DOS MIL VEINTICUATRO, EN LA SALA DE AUDIENCIA NÚMERO 9 NUEVE, DEL EDIFICIO B, (EDIFICIO ANTIGUO, ANEXO AL RECLUSORIO ORIENTE), del Tribunal Superior de Justicia de esta Ciudad, ubicado en Avenida Reforma Oriente número 50, Colonia San Lorenzo Tezonco, Alcaldía Iztapalapa, Código Postal 09780 Ciudad de México, a efecto de que tenga verificativo la AUDIENCIA DE REVISIÓN DEL BENEFICIO DE LA SUSPENSIÓN CONDICIONAL DE LA EJECUCIÓN DE LA PENA, AL CUAL SE ADHIRIÓ LA SENTENCIADA DE MÉRITO EN FECHA 27 DE OCTUBRE DE 2022. Por lo que, en términos de los artículos 82 y 83 del Código Nacional de Procedimientos Penales, se ordena notificar al AGENTE DEL MINISTERIO PÚBLICO, A LA DEFENSA PÚBLICA Y A LA SENTENCIADA MARÍA ISABEL SÁNCHEZ VERA o MARÍA ISABEL RAMOS VERA, el contenido del presente proveído en el que se contiene la debida citación a las partes a fin de que comparezcan el día y hora señalados para la celebración de la audiencia y manifiesten lo que a su derecho y representación corresponda, apercibiendo al Agente del Ministerio Público y Defensa Pública, que para el caso de no asistir a la audiencia señalada, sin justa causa, se procederá a su reemplazo y se dará vista a su Superior Jerárquico; además se les impondrá una medida de apremio consistente en multa de 20 veces la medida y actualización vigente, de acuerdo a lo que establece el artículo 104 fracción II inciso b) del Código Nacional de Procedimientos Penales. Haciendo del conocimiento de las partes técnicas intervinientes que los medios de prueba que se les tuvieron por enunciados, por cuanto hace a su admisión o exclusión, a su incorporación y desahogo de los mismos, se desarrollará en la citada audiencia sujetándose a las reglas que enmarca el numeral 126 de la Ley Nacional de Ejecución Penal, así como a lo precisado en el Código Nacional de Procedimientos Penales, de aplicación supletoria a la materia. Así mismo, deberá hacerse del conocimiento de la sentenciada MARÍA ISABEL SÁNCHEZ VERA o MARÍA ISABEL RAMOS VERA, que en caso de que no comparezca a la audiencia señalada, esto no será impedimento para la celebración de la misma, atendiendo a su naturaleza, para lo cual se deberá agotar todos los medios de notificación autorizados por dicha justiciable a fin de lograr su localización, con excepción de los domicilios, dado que sí existen, pero no vive ahí y del teléfono con terminación 9834, no la conocen; en consecuencia, se le deberá notificar a través de los teléfonos con terminación 6904 y 8211, así como mediante los ESTRADOS de la Unidad de Gestión Judicial Especializada en Ejecución de Sanciones Penales Cinco, Tipo Dos, y a través de la publicación de edictos en el BOLETÍN JUDICIAL, para lo cual se deberá de realizar la publicación correspondiente por una sola ocasión, ello a fin de agotar todos los medios legales para su localización, lo anterior con fundamento en los numerales 82, fracciones II y III y 85 párrafo cuarto del Código Nacional de Procedimientos Penales, de aplicación supletoria. En el entendido de que de ser debidamente notificada y no comparecer, con fundamento en el artículo 141 fracción III párrafo cuarto del Código Nacional de Procedimientos Penales, previa solicitud del Ministerio Público, se le tendrá por sustraído de la acción de la justicia, y en términos del artículo 91 del Código Penal vigente en esta entidad, así como en el artículo 23 fracción I de la Ley Nacional de Ejecución Penal, se le podrá revocar el beneficio de la Suspensión Condicional de la Ejecución de la Pena concedido, y se ordenará su reaprehensión a fin de que dé cumplimiento a la pena de prisión que le resta por compurgar en internamiento. Con fundamento en el artículo 118 último párrafo de la Ley Nacional de Ejecución Penal, no resulta procedente llevar a cabo la citación del Asesor Jurídico Público, ni de la víctima, dado que el motivó de la audiencia, no versará sobre cuestiones de reparación del daño, sino la prevalencia o no del beneficio concedido, lo cual no generará afectación a la víctima ni se le restringirá su acceso a la justicia. ASÍ LO RESOLVIÓ Y FIRMA.

LA JUEZA PENAL ESPECIALIZADA EN EJECUCIÓN DE SANCIONES PENALES EN LA CIUDAD DE MÉXICO.

LIC. INGRID DANIELA RAYO CHIMAL.

8 Sin Costo Carpeta Ejecución EJEC/OTE5/0449/2022 Of. EJEC-OTE5/IDR/1125/2024

UNIDAD DE GESTIÓN JUDICIAL ESPECIALIZADA EN EJECUCIÓN DE SANCIONES PENALES EN LA CIUDAD DE MÉXICO
CARPETA DE EJECUCIÓN: EJEC/SUL/0013/2024
EDICTO No. 547

Sentenciada: ALICIA ESTRADA HERNÁNDEZ o ALICIA CONCEPCIÓN ESTRADA HERNÁNDEZ

Delito: ROBO

NOTIFICACIÓN.

Por medio de la presente, con fundamento en el artículo 82, fracción II, del Código Nacional de Procedimientos Penales, hago de su conocimiento que en la carpeta citada al rubro, se determinó lo siguiente: "AUTO.- En la Ciudad de México, a 20 de marzo de 2024. Vista la intervención que se brinda, a través del cual se da cuenta que ha fenecido el término de los 05 días hábiles concedidos a la sentenciada ALICIA ESTRADA HERNÁNDEZ o ALICIA CONCEPCIÓN ESTRADA HERNÁNDEZ, para desahogar la vista ordenada en auto de fecha 29 de enero de 2024, respecto a la forma en que dará cumplimiento al pago de multa, mismo que feneció el 15 de marzo de 2024, al haber sido notificada a través de Boletín Judicial número 44, publicado el 08 de marzo del mismo año; en consecuencia, se ordena iniciar el procedimiento económico coactivo, a efecto de proceder al cobro total de la cantidad de $5,187.00 (cinco mil ciento ochenta y siete pesos 00/100 m.n.), en contra de la sentenciada en cuestión, por lo que elabórese el formato dirigido al Director Ejecutivo de Recursos Financieros del Tribunal Superior de Justicia de la Ciudad de México. Con fundamento en los artículos 82, 83 y demás relativos aplicables del Código Nacional de Procedimientos Penales, notifíquese a las partes técnicas y sentenciada ALICIA ESTRADA HERNÁNDEZ o ALICIA CONCEPCIÓN ESTRADA HERNÁNDEZ (agotando los medios proporcionados por ella, para ello, así como edictos y estrados). ASÍ LO ACORDÓ Y FIRMA EL JUEZ DE LA CIUDAD DE MÉXICO ESPECIALIZADO EN EJECUCIÓN DE SANCIONES PENALES, MAESTRO ÁLVARO QUIROZ CABRERA, EN TÉRMINOS DEL ACUERDO 46-20/2022, EMITIDO POR EL CONSEJO DE LA JUDICATURA DE LA CIUDAD DE MÉXICO".

Ciudad de México, 20 de marzo de 2024

EL JUEZ DE LA CIUDAD DE MÉXICO ESPECIALIZADO EN EJECUCIÓN DE SANCIONES PENALES DE CONFORMIDAD CON EL ACUERDO 46-20/2022 EMITIDO POR EL CONSEJO DE LA JUDICATURA DE LA CIUDAD DE MÉXICO.

MTRO. ÁLVARO QUIROZ CABRERA.

8 Sin Costo Carpeta Ejecución EJEC/SUL/0013/2024 Of. EJEC/SUL/AQ/1591/2024

UNIDAD DE GESTIÓN JUDICIAL ESPECIALIZADA EN EJECUCIÓN DE SANCIONES PENALES EN LA CIUDAD DE MÉXICO
CARPETA DE EJECUCIÓN: EJEC/SUL/0013/2024
EDICTO No. 548

Sentenciada: ALICIA ESTRADA HERNÁNDEZ o ALICIA CONCEPCIÓN ESTRADA HERNÁNDEZ

Delito: ROBO

NOTIFICACIÓN.

Por medio de la presente, con fundamento en el artículo 82, fracción II, del Código Nacional de Procedimientos Penales, hago de su conocimiento que en la carpeta citada al rubro, se determinó lo siguiente: "AUTO.- En la Ciudad de México, a 7 de marzo de 2024. Vista la intervención brindada, digitalícese y agréguese a la carpeta de ejecución, el oficio de cuenta, mediante el cual el Vocal de Registro Federal de Electores, da cumplimiento a lo ordenado en el oficio EJEC/SUL/AQ/1153/2024, quedando sin efecto el apercibimiento decretado, toda vez que dicha autoridad electoral informa

SOLO CONSULTA
SOLO CONSULTA
SOLO CONSULTA

que se han rehabilitado los derechos político-electorales de la sentenciada ALICIA ESTRADA HERNÁNDEZ o ALICIA CONCEPCIÓN ESTRADA HERNÁNDEZ, con lo cual queda cumplimentado el auto de fecha 29 de enero de 2029. Con fundamento en los artículos 82, 83 y demás relativos aplicables del Código Nacional de Procedimientos Penales, notifíquese a las partes técnicas y sentenciada ALICIA ESTRADA HERNÁNDEZ o ALICIA CONCEPCIÓN ESTRADA HERNÁNDEZ (agotando los medios proporcionados por ella, para ello, así como edictos y estrados). ASÍ LO ACORDÓ Y FIRMA EL JUEZ DE LA CIUDAD DE MÉXICO ESPECIALIZADO EN EJECUCIÓN DE SANCIONES PENALES, MAESTRO ÁLVARO QUIROZ CABRERA, EN TÉRMINOS DEL ACUERDO 46-20/2022, EMITIDO POR EL CONSEJO DE LA JUDICATURA DE LA CIUDAD DE MÉXICO".

Ciudad de México, 7 de marzo de 2024

EL JUEZ DE LA CIUDAD DE MÉXICO ESPECIALIZADO EN EJECUCIÓN DE SANCIONES PENALES DE CONFORMIDAD CON EL ACUERDO 46-20/2022 EMITIDO POR EL CONSEJO DE LA JUDICATURA DE LA CIUDAD DE MÉXICO.

MTRO. ÁLVARO QUIROZ CABRERA.

8 Sin Costo Carpeta Ejecución EJEC/SUL/0013/2024 Of. EJEC/SUL/AQ/1590/2024

UNIDAD DE GESTIÓN JUDICIAL ESPECIALIZADA EN EJECUCIÓN DE SANCIONES PENALES EN LA CIUDAD DE MÉXICO
CARPETA DE EJECUCIÓN: EJEC/SUL/1804/2020
EDICTO No. 549

NOTIFICACIÓN.

Sentenciado: ÁNGEL GERARDO CUEVAS ESCOBAR

Defensor Privado: LICENCIADO JOSÉ AGAPITO PALACIOS GÁMEZ

Delito: ROBO CALIFICADO DIVERSO DOS.

Por medio de la presente, con fundamento en el artículo 82, fracción II, del Código Nacional de Procedimientos Penales, hago de su conocimiento que, en la carpeta citada al rubro, se determinó lo siguiente: "...AUTO.- AUTO.- Ciudad de México a 01 de abril de 2024. Vista la intervención que se brinda, así como el estado de autos que guarda la presente carpeta de ejecución, éntrese al estudio de la misma, para resolver lo conducente. Tomando en cuenta la intervención brindada por el Director de la unidad en la que se actúa, donde se advierte que no se pudo efectuar la notificación del proveído de data 17 de marzo de 2023, al sentenciado Ángel Gerardo Cuevas Escobar o Francisco Javier Jurado Lucio y su defensor privado licenciado José Agapito Palacios Gámez, tal como se informa en la acta circunstanciada de notificación respectiva, realizada a los mismos, por lo que a fin de respetar a cabalidad las formalidades esenciales del procedimiento, en términos de los artículos 82, 83 y demás aplicables del Código Nacional de Procedimientos Penales, se ordena notificar al sentenciado y defensor privado en comento, el auto de fecha 17 de marzo de 2023, por medio de los estrados de la Unidad de Gestión Judicial y Boletín Judicial, para los efectos legales contundentes, apercibida la defensa que de no desahogar dicha prevención, se le impondrá una medida de apremio consistente en multa de 30 VECES LA UNIDAD DE MEDIDA Y ACTUALIZACIÓN, en términos de lo señalado en el artículo 104, fracción II inciso b) del Código Nacional de Procedimientos Penales; lo anterior de conformidad con los artículos 8 y 25 fracciones II y IX de la Ley Nacional de Ejecución Penal; asimismo se apercibe al sentenciado en comento, que de no desahogar la vista de referencia, se dará vista al Agente del Ministerio Público. Por último, se aprecia de autos que no obra el informe solicitado al Centro de Justicia Penal Federal Norte de la Ciudad de México, mediante oficio número EJEC/16628/2021, fechado el 7 de junio de 2021, mismo que fue recibido por dicha Autoridad Federal el 16 de junio del mismo año; en tales circunstancias, y para proveer mejor en la presente carpeta de ejecución, se determina girar oficio recordatorio al centro federal en comento, para que a la brevedad posible rinda el informe requerido, hecho que sea lo anterior, se proveerá lo conducente. En términos de los artículos 82, 83 y demás relativos y aplicables del Código Nacional de Procedimientos Penales, notifíquese al Ángel Gerardo Cuevas Escobar o Francisco Javier Jurado Lucio y su defensor privado licenciado José Agapito Palacios Gámez, el presente proveído a efecto de que quede enterado de su contendido, así como el diverso auto de data 17 de marzo del 2023, ASÍ LO ACORDÓ Y FIRMA EL JUEZ DE LA CIUDAD DE MÉXICO, EN MATERIA PENAL PARA EL SISTEMA PROCESAL PENAL ACUSATORIO (EJECUCIÓN DE SANCIONES PENALES), MAESTRO RODRIGO KEVIN MARTÍNEZ VÁZQUEZ, EN TÉRMINOS DEL ACUERDO V-34/2022, EMITIDO POR EL CONSEJO DE LA JUDICATURA DE LA CIUDAD DE MÉXICO..." "...AUTO.- En la Ciudad de México, 17 de marzo de 2023. Vista la intervención que se brinda, de la que se advierte que la presente carpeta de ejecución inicialmente la conocía el Licenciado Oscar Cano Tejeda, Juez en Ejecución del Sistema Penal Acusatorio Oral en la Ciudad de México, sin embargo, con motivo de la publicación del Acuerdo V-34/2022 de fecha 01 uno de julio del año 2022 dos mil veintidós, emitido por el Consejo de la Judicatura de la Ciudad de México, se determinó su cambio de adscripción, siendo asignada al éste juzgador para el conocimiento de la misma, por lo que a partir del día de la fecha la carpeta de ejecución EJEC-SUL/1804/2020 será sustanciada por el que suscribe, por lo que digitalícese y agréguese a la carpeta de ejecución, el oficio de cuenta. Se tiene por recibido el oficio número SSC/SSP/DECySSLSP/SCCySEMEyPP-04/2139/2023 procedente de la Subdirección de Coordinación de Control y Seguimiento a Externados, Monitoreo Electrónico y Presentaciones Personales por el que se informa el incumplimiento por parte del sentenciado ANGEL GERARDO CUEVAS ESCOBAR O FRANCISCO JAVIER JURADO LUCIO a sus obligaciones inherentes al Beneficio de la Suspensión Condicional de la Ejecución de la Pena, ya que el 4 de enero de 2021, realizó su trámite de alta y posterior a ello ha realizado 2 presentaciones personales posteriores a su alta, sin que realizará presentación en los meses de febrero y marzo de 2021 y su última presentación fue en el mes de mayo de 2021. Se tiene por recibida la información de referencia para los efectos legales a que haya lugar. Atento al contenido de dicha información, se ordena dar vista a la Defensa y al sentenciado para que en el término de 5 días hábiles contando a partir de su notificación, se pronuncien respecto a lo informado por la autoridad penitenciaria. Apercibida la defensa que en caso de no dar cumplimiento a lo solicitado, se les impondrá una medida de apremio consistente en MULTA DE 20 VECES EL VALOR DIARIO DE LA UNIDAD DE MEDIDA Y ACTUALIZACIÓN (UMA); de acuerdo con el artículo segundo transitorio del Decreto por el que se reforman y adicionan diversas disposiciones de la Constitución Política de los Estados Unidos Mexicanos en materia de desindexación del salario mínimo y lo señalado por el numeral 104, fracción II inciso b) del Código Nacional de Procedimientos Penales de aplicación supletoria, la cual se hará efectiva a través del trámite correspondiente que inicie la Dirección Ejecutiva de Recursos Financieros de este Tribunal, asimismo se apercibe al sentenciado que debe de dar cumplimiento a lo ordenado mediante proveído de fecha 29 de noviembre de 2021 y en caso de no dar cumplimiento se dará vista al Agente del Ministerio Público. Con fundamento en los artículos 82, 83 y demás relativos aplicables del Código Nacional de Procedimientos Penales, notifíquese a la defensa y sentenciado, agotando medios para los efectos legales a que haya lugar. ASÍ LO ACORDÓ Y FIRMA EL JUEZ DE LA CIUDAD DE MÉXICO, EN MATERIA PENAL PARA EL SISTEMA PROCESAL PENAL ACUSATORIO (EJECUCIÓN DE SANCIONES PENALES), LICENCIADO RODRIGO KEVIN MARTÍNEZ VÁZQUEZ, EN TÉRMINOS DEL ACUERDO V-34/2022, EMITIDO POR EL CONSEJO DE LA JUDICATURA DE LA CIUDAD DE MÉXICO..."

Ciudad de México, 01 de abril de 2024

EL JUEZ DE LA CIUDAD DE MÉXICO, EN MATERIA PENAL PARA EL SISTEMA PROCESAL PENAL ACUSATORIO (EJECUCIÓN DE SANCIONES PENALES) DE CONFORMIDAD

SOLO CONSULTA

CON EL ACUERDO V-34/2022 EMITIDO POR EL CONSEJO DE LA JUDICATURA DE LA CIUDAD DE MÉXICO.
MTRO. RODRIGO KEVIN MARTÍNEZ VÁZQUEZ.
8 Sin Costo Carpeta Ejecución EJEC/SUL/1804/2020 Of. EJEC/SUL/1160/2024/RM

UNIDAD DE GESTIÓN JUDICIAL ESPECIALIZADA EN EJECUCIÓN DE SANCIONES PENALES EN LA CIUDAD DE MÉXICO
CARPETA DE EJECUCIÓN: EJEC/SUL/1247/2022
EDICTO No. 550

Sentenciada: GUADALUPE AGUILAR PÉREZ
Delito: ROBO CALIFICADO
NOTIFICACIÓN.

Por medio de la presente, con fundamento en el artículo 82, fracción II, del Código Nacional de Procedimientos Penales, hago de su conocimiento que, en la carpeta citada al rubro, se determinó lo siguiente: "...AUTO.- Ciudad de México a 22 de marzo de 2024. Vista la intervención que se brinda, así como el estado de autos que guarda la presente carpeta de ejecución, éntrese al estudio de la misma, para resolver lo conducente. Tomando en cuenta la intervención brindada por el Director de la unidad en la que se actúa, donde se advierte que no pudo realizarse la notificación a la sentenciada GUADALUPE AGUILAR PÉREZ, del auto de fecha 12 de julio de 2023, tal como se informa en el acta circunstanciada de notificación, en la cual consta que: "...Siendo las 08:50 horas del día 21 de julio del año 2023, me constituí física y legalmente en el domicilio proporcionado, siendo atendido por una persona del sexo masculino...quien dijo llamarse Aldo Martínez...al preguntarle por la persona buscada, manifestó 'es correcto el domicilio y es mi propiedad, la persona que busca si vició aquí, pero me entregó el cuarto que le rentaba desde hace más de tres años aproximadamente, lo último que supimos de ella es que se había ido a su pueblo, desconozco cual sea su pueblo y desde ahí hasta la fecha no sé nada de la señora que busca, no le puedo recibir ningún documento y tampoco le permito que deje pegados papeles en la propiedad...'; por lo que me retiro del lugar ante la negativa y molestia de la persona que me atendió...sin diligenciar; levantándose constancia correspondiente...", por lo que a fin de respetar a cabalidad las formalidades esenciales del procedimiento, en términos de los artículos 82, 83 y demás aplicables del Código Nacional de Procedimientos Penales, se ordena notificar a la sentenciada GUADALUPE AGUILAR PÉREZ, del auto de fecha 12 de julio de 2023, así como los proveídos de datas 05 de septiembre, 17 y 24 de noviembre de 2022, por medio de los estrados de la Unidad de Gestión Judicial y Boletín Judicial, para los efectos legales contundentes. Por último, de actuaciones se desprende que ha fenecido el término de 3 días, concedido al Encargado de Defensores Públicos de Ejecución Licenciado Erik Bernardo Campos Pérez, para que se pronunciara respecto del auto de data 24 de noviembre de 2022, en correlación al contenido en el oficio número SSC/SSP/DECSSL/SCCSEMEPP/JUDCIB/12761/2022, enviado por el Subdirector de la Coordinación de Control y Seguimiento a Externados, Monitoreo Electrónico y Presentaciones Personales de la Subsecretaría del Sistema Penitenciario, concerniente a la sentenciada GUADALUPE AGUILAR PÉREZ; en consecuencia, se reitera a dicho profesionista la vista ordenada en el proveído descrito líneas arriba, para que desahogue la misma en el término de 3 días hábiles contados a partir de su legal notificación; apercibido, que para el caso de no dar cumplimiento a lo requerido, se le impondrá una medida de apremio consistente en 6 HORAS DE ARRESTO, en términos de lo señalado en el artículo 104, fracción II inciso d) del Código Nacional de Procedimientos Penales. En términos de los artículos 82, 83 y demás relativos y aplicables del Código Nacional de Procedimientos Penales, notifíquese al Defensor Público Licenciado Erik Bernardo Campos Pérez, el presente proveído a efecto de que quede enterado de su contendido. ASÍ LO ACORDÓ Y FIRMA EL JUEZ DE LA CIUDAD DE MÉXICO, EN MATERIA PENAL PARA EL SISTEMA PROCESAL PENAL ACUSATORIO (EJECUCIÓN DE SANCIONES PENALES), MAESTRO RODRIGO KEVIN MARTÍNEZ VÁZQUEZ, EN TÉRMINOS DEL ACUERDO V-34/2022, EMITIDO POR EL CONSEJO DE LA JUDICATURA DE LA CIUDAD DE MÉXICO...". "...AUTO.- En la Ciudad de México, a 17 de noviembre de 2022. Vista la intervención brindada, digitalícese y agréguese a la carpeta de ejecución el oficio de cuenta. Se tiene al Vocal del Registro Federal de Electores de la 12 Junta Distrital Ejecutiva en la Ciudad de México, dando cumplimiento a lo ordenado en el oficio EJEC/635/2022-RM de fecha 30 de septiembre de 2022, quedando sin efectos el apercibimiento decretado, en cuanto a su contenido, dicha autoridad electoral informa que respecto a la solicitud del suscrito sobre la suspensión de los derechos políticos de la sentenciada GUADALUPE AGUILAR PÉREZ, si bien con los datos proporcionados no fue posible identificar al ciudadano en mención, sin embargo, la suspensión quedo registrada en su sistema, lo que se tiene por informado para los efectos conducentes, con lo cual queda cumplimentado el punto resolutivo Quinto de la sentencia que aquí se ejecuta. Con fundamento en los artículos 82, 83 y demás relativos aplicables del Código Nacional de Procedimientos Penales, notifíquese a la Defensa y sentenciada, para los efectos legales a que haya lugar. ASÍ LO ACORDÓ Y FIRMA EL JUEZ DE LA CIUDAD DE MÉXICO, EN MATERIA PENAL PARA EL SISTEMA PROCESAL PENAL ACUSATORIO (EJECUCIÓN DE SANCIONES PENALES), LICENCIADO RODRIGO KEVIN MARTÍNEZ VÁZQUEZ, EN TÉRMINOS DEL ACUERDO V-34/2022, EMITIDO POR EL CONSEJO DE LA JUDICATURA DE LA CIUDAD DE MÉXICO...". "...AUTO.- En la Ciudad de México, a 24 de noviembre de 2022. Vista la intervención que se brinda, digitalícese y agréguese a la presente carpeta de ejecución los oficios de cuenta. Se tiene al Subdirector de Identificación Humana de la Fiscalía General de Justicia de la Ciudad de México, informando que la sentenciada GUADALUPE AGUILAR PÉREZ, no se ha presentado en la oficina a su cargo ni han agendado citas, por lo que no se han llevado a cabo su identificación administrativa, lo que se tiene por informado. En consecuencia, y a efecto de que se lleve a cabo la identificación administrativa de la sentenciada, se le concede a la sentenciada GUADALUPE AGUILAR PÉREZ un término de 3 DÍAS HÁBILES contados a partir de su notificación, para que realice los trámites necesarios para que se lleve a cabo su identificación administrativa, mismos que consisten en llamar al número telefónico 55-52-00-92-28 de lunes a viernes, en un horario de 10:00 a.m. a 14:00 p.m. y 16:00 p.m. a 20:00 p.m., a fin de que se le den instrucción precisas en relación a los requisitos que debe cubrir para que le sea practicada la Identificación Administrativa y la Ficha Signalética correspondiente, APERCIBIDA LA SENTENCIADA que para el caso de no dar cumplimiento a lo ordenado por este Órgano Judicial SE LE IMPONDRÁ una medida de apremio consistente en una MULTA equivalente a 50 veces la unidad de medida y actualización, equivalente a la cantidad de $4,811.00 (cuatro mil ochocientos once pesos 00/100 M.N.) en términos de lo señalado en el artículo 104, fracción II inciso b) del Código Nacional de Procedimientos Penales; lo anterior de conformidad con los artículos 8 y 25 fracciones II y IX de la Ley Nacional de Ejecución Penal. Asimismo, se tiene a la Subdirección de la Coordinación de Control y Seguimiento a Externados, Monitoreo Electrónico y Presentaciones Personales; informando que después de una búsqueda exhaustiva en los medios eléctricos y los libros de gobierno de la subdirección a su cargo, se desprendió que no se encontró registro del trámite de alta de la sentenciada GUADALUPE AGUILAR PÉREZ. En atención a la información que remite la autoridad ejecutora, se ordena dar vista a la Defensa Pública y sentenciada GUADALUPE AGUILAR PÉREZ, para efecto de que en el término de 5 días hábiles contados a partir de su notificación hagan las manifestaciones que a su derecho y representación competa, ante la omisión por parte de la sentenciada al beneficio de la suspensión condicional de la ejecución de la pena, apercibida la defensa que para el caso de no atender el presente requerimiento se le impondrá una medida de apremio consistente en una multa equivalente a

SOLO CONSULTA
SOLO CONSULTA
SOLO CONSULTA

20 veces la unidad de medida y actualización, en términos de lo señalado en el artículo 104, fracción II inciso b) del Código Nacional de Procedimientos Penales; lo anterior de conformidad con los artículos 8 y 25 fracciones II y IX de la Ley Nacional de Ejecución Penal. Con fundamento en los artículos 82, 83 y demás relativos aplicables del Código Nacional de Procedimientos Penales, notifíquese a la Defensa y sentenciada (agotando medios) para los efectos legales conducentes. ASÍ LO ACORDÓ Y FIRMA EL JUEZ DE LA CIUDAD DE MÉXICO, EN MATERIA PENAL PARA EL SISTEMA PROCESAL PENAL ACUSATORIO (EJECUCIÓN DE SANCIONES PENALES), LICENCIADO RODRIGO KEVIN MARTÍNEZ VÁZQUEZ, EN TÉRMINOS DEL ACUERDO V-34/2022, EMITIDO POR EL CONSEJO DE LA JUDICATURA DE LA CIUDAD DE MÉXICO...".
Ciudad de México, 22 de marzo de 2024
EL JUEZ DE LA CIUDAD DE MÉXICO, EN MATERIA PENAL PARA EL SISTEMA PROCESAL PENAL ACUSATORIO (EJECUCIÓN DE SANCIONES PENALES) DE CONFORMIDAD CON EL ACUERDO V-34/2022 EMITIDO POR EL CONSEJO DE LA JUDICATURA DE LA CIUDAD DE MÉXICO.
MTRO. RODRIGO KEVIN MARTÍNEZ VÁZQUEZ
8 Sin Costo Carpeta Ejecución EJEC-SUL/1247/2022 Of. EJEC/SUL/1162/2024/RM

UNIDAD DE GESTIÓN JUDICIAL ESPECIALIZADA EN EJECUCIÓN DE SANCIONES PENALES EN LA CIUDAD DE MÉXICO
CARPETA DE EJECUCIÓN: EJEC/SUL/0286/2020
EDICTO No. 551

Sentenciados: HÉCTOR RAFAEL ÁVILA ALVA, ANDRÉS CRUZ MUÑIZ O ANDREZ CRUZ MUÑIZ Y RAFAEL ÁVILA RIVAS
Delito: ROBO AGRAVADO
NOTIFICACIÓN
Ofendido: SECRETARIO GENERAL DE SEGURIDAD CIUDADANA DE LA CIUDAD DE MÉXICO, COMISARIO GENERAL MAESTRO PABLO VÁZQUEZ CAMACHO.
Por medio de la presente, con fundamento en el artículo 82, fracción II, del Código Nacional de Procedimientos Penales, hago de su conocimiento que, en la carpeta citada al rubro, se determinó lo siguiente: "...AUTO.- Ciudad de México a 19 de marzo de 2024. Vista la intervención que se brinda, así como el estado de autos que guarda la presente carpeta de ejecución, éntrese al estudio de la misma, para resolver lo conducente. Tomando en cuenta la intervención brindada por el Director de la unidad en la que se actúa, donde se advierte que no se pudieron realizar las notificaciones de los proveídos de datas 24 de mayo y 29 de junio de 2023, a la víctima (Secretaría de Seguridad Ciudadana), tal como se informa en las actas circunstanciadas de notificación respectivas, realizada la primera de ellas por la Notificadora de la Central de Notificaciones del Tribunal Superior de Justicia de la Ciudad de México, Judith Reyes Pacheco, que refiere:"...Siendo las 8 horas del 22 de junio de 2022 (sic), me constituí en el domicilio proporcionado por la Unidad de Gestión Judicial, de lo que me cercioré por las placas metálicas y numeración del lugar, donde fui atendida por Jesús Granillo Sosa oficial de la policía, quien se identificó con credencial para votar con fotografía...al hacerle del conocimiento el motivo de mi presencia...refirió que allí no pueden recibir ningún tipo de documento dirigido al buscado, ya que las oficinas generales son en calle Liverpool y debe de hacer mediante oficio, sin permitirme documento alguno...lo que se hace del conocimiento para los efectos legales correspondientes..."; de la segunda se aprecias que, el Notificador de la Central de Notificaciones del Tribunal Superior de Justicia de la Ciudad de México, Benito Sánchez Martínez, señala: "...Siendo las 13:40 horas del día 15 de agosto del año 2023, me constituí en el domicilio proporcionado...procedí a tocar en repetidas ocasiones , siendo posteriormente atendido por una persona del sexo masculino de aproximadamente 45 años de edad... mismo que se negó a proporcionar datos de identificación y dijo ser el comandante Ponce, quien tras ser cuestionado por la persona requerida, esto es por el Representante Legal de la Secretaría de Seguridad Ciudadana ...informó...que persona no se ubica en el inmueble en el cual me encuentro constituido... informando...que todo oficio, citatorio o notificación dirigida al citado Representante Legal, debe ser entregado en el área jurídica o en oficialía de partes del inmueble ubicado en Liverpool 123...", por lo que a fin de respetar a cabalidad las formalidades esenciales del procedimiento, en términos de los artículos 82, 83 y demás aplicables del Código Nacional de Procedimientos Penales, se ordena notificar al ofendido Secretario General de Seguridad Ciudadana de la Ciudad de México, Comisario General Maestro Pablo Vázquez Camacho, del auto de fecha 19 de marzo de 2024, y diversos de datas 24 de mayo y 29 de junio, ambos de 2023, por medio de los estrados de la Unidad de Gestión Judicial y Boletín Judicial, para los efectos legales contundentes. En términos de los artículos 82, 83 y demás relativos y aplicables del Código Nacional de Procedimientos Penales, notifíquese al ofendido Secretario General de Seguridad Ciudadana de la Ciudad de México, Comisario General Maestro Pablo Vázquez Camacho, el presente proveído a efecto de que quede enterado de su contendido, así como los diversos autos de datas 24 de mayo y 29 de junio, ambos del año 2023. ASÍ LO ACORDÓ Y FIRMA EL JUEZ DE LA CIUDAD DE MÉXICO, EN MATERIA PENAL PARA EL SISTEMA PROCESAL PENAL ACUSATORIO (EJECUCIÓN DE SANCIONES PENALES), MAESTRO RODRIGO KEVIN MARTÍNEZ VÁZQUEZ, EN TÉRMINOS DEL ACUERDO V-34/2022, EMITIDO POR EL CONSEJO DE LA JUDICATURA DE LA CIUDAD DE MÉXICO..."
Ciudad de México, 19 de marzo de 2024
EL JUEZ DE LA CIUDAD DE MÉXICO, EN MATERIA PENAL PARA EL SISTEMA PROCESAL PENAL ACUSATORIO (EJECUCIÓN DE SANCIONES PENALES) DE CONFORMIDAD CON EL ACUERDO V-34/2022 EMITIDO POR EL CONSEJO DE LA JUDICATURA DE LA CIUDAD DE MÉXICO
MTRO. RODRIGO KEVIN MARTÍNEZ VÁZQUEZ.
8 Sin Costo Carpeta Ejecución EJEC/SUL/0286/2020 Of. EJEC/SUL/1080/2024/RM

UNIDAD DE GESTIÓN JUDICIAL ESPECIALIZADA EN EJECUCIÓN DE SANCIONES PENALES EN LA CIUDAD DE MÉXICO
CARPETA DE EJECUCIÓN: EJEC/SUL/1220/2019
EDICTO No. 552

Sentenciado: Sentenciados: ERNESTO ARAUJO OROZCO y EMILIO SÁNCHEZ SÁNCHEZ
Delito: ROBO AGRAVADO
NOTIFICACIÓN POR EDICTOS
Víctima: MARIO RAMÓN SALAZAR PÉREZ
Por medio de la presente, con fundamento en el artículo 82, fracción II, del Código Nacional de Procedimientos Penales, hago de su conocimiento que en la carpeta citada al rubro, se determinó lo siguiente: "...AUTO.- Ciudad de México, a 22 de febrero de 2024. Vista la intervención que se brinda, digitalícese y agréguese a la presente carpeta de ejecución el oficio y anexos de cuenta. En relación al contenido del oficio cuenta y en términos de los artículos 25 y 100 de la Ley Nacional de Ejecución Penal, se tiene al Subdirector de la Coordinación de Control y Seguimiento a Externados, Monitoreo Electrónico y Presentaciones Personales de la Subsecretaría de Sistema Penitenciario de la Ciudad de México, informando que se ha dado por concluido el control y vigilancia que se ejercía sobre el sentenciado ERNESTO ARAUJO OROZCO, quien se encontraba bajo los efectos del sustitutivo penal de tratamiento en libertad, para dar cumplimiento con la pena de prisión de 4 AÑOS 1 MES 15 DÍAS, en relación a la carpeta en que se actúa y misma que le fuera impuesta en sentencia de 20 de junio de 2019, por la comisión del delito de ROBO AGRAVADO. Atendiendo lo señalado en los párrafos que anteceden, es que el Suscrito se encuentra en capacidad de resolver respecto de la situación jurídica que debe prevalecer en la presente carpeta, en relación al sentenciado ERNESTO ARAUJO OROZCO, en virtud de que el mismo ha dado cumplimiento a la pena impuesta, siendo ésta una de las causales de extinción de las penas que se ejecutan, es que con fundamento en los artículos 94 fracción I y 95 del Código Penal vigente para la

SOLO CONSULTA

Ciudad de México, en relación al 25 fracción II y 100 de la Ley Nacional de Ejecución Penal, SE DECLARA LA EXTINCIÓN POR CUMPLIMIENTO, DE LA POTESTAD DEL ESTADO PARA EJECUTAR LAS PENAS DE 4 AÑOS 1 MES 15 DÍAS DE PRISIÓN, impuesta al sentenciado ERNESTO ARAUJO OROZCO, en sentencia de 20 de junio de 2019, por la comisión del delito de ROBO AGRAVADO, dentro de la carpeta judicial 007/0465/2019. Remítase oficio a la Subsecretaría del Sistema Penitenciario de la Ciudad de México, para que realice el registro de la información penitenciaria del sentenciado de referencia, de conformidad con la Ley General del Sistema Nacional de Seguridad Publica, atento al contenido del artículo 27 de la Ley Nacional de Ejecución Penal. De igual manera se ordena girar oficio a la Subdirección de la Coordinación de Control y Seguimiento a Externados, Monitoreo Electrónico y Presentaciones Personales de la Subsecretaria de Sistema Penitenciario, para que quede debidamente informada de lo resuelto en la presente data. Oficios que se emitirán una vez que la presente resolución quede firme. Se hace saber a las partes el derecho y término de 3 días con que cuentan para inconformarse con la presente determinación, en cuanto hace a la extinción de las penas, de acuerdo a lo establecido en los artículos 131 y 132 de la Ley Nacional de Ejecución Penal. Ahora bien, y toda vez que de las constancias que integran la presente carpeta de ejecución, se desprende que no se ha podido entablar comunicación con la víctima MARIO RAMÓN SALAZAR PÉREZ, por los medios proporcionados por este, y toda vez que no se ordenó girar el exhorto correspondiente en consecuencia se ordena notificar en presente proveído y el diverso de 30 de noviembre de 2023, mediante el exhorto correspondiente, a la víctima de referencia, así mismo, en los estrados de esta Unidad de Gestión Judicial y por edictos en el Boletín Judicial. En ese sentido, y toda vez que la víctima, cuenta con domicilio fuera de la jurisdicción de este Poder Judicial, esto en el Estado de México. Atento a lo anterior, se ordena notificar el presente proveído, mediante exhorto dirigido al Juzgado de Ejecución Penal del Distrito Judicial de Ecatepec, Estado de México, con jurisdicción en Tecámac, ello con el propósito de que en auxilio de las labores de ésta autoridad judicial en materia de ejecución de sanciones penales y de estimarlo ajustado a Derecho, se sirva diligenciar el contenido del presente auto, y hecho lo anterior, se sirva devolverlo de manera directa y por la misma vía a esta autoridad de manera pronta y expedita, ello por conducto de la Unidad de Gestión Judicial Uno Especializada en Ejecución de Sanciones sede Sullivan del Tribunal Superior de Justicia de la Ciudad de México, ubicada en James Sullivan, N° 133, Piso 6, Colonia San Rafael, Alcaldía Cuauhtémoc, C.P. 06470, en la Ciudad de México, así mismo, se autoriza la devolución anticipada de los exhortos, a través de medios electrónicos, señalándose para tal efecto el correo institucional alejandro.vaca@tsjcdmx.gob.mx y rodrigo.martinez@tsjcdmx.gob.mx o cualquier medio necesario para ello. Notifíquese el presente proveído en términos de los numerales 82 al 87, y demás que resulten aplicables del Código Nacional de Procedimientos Penales, al Ministerio Público, Asesor Jurídico, Víctima (a través de los medios electrónicos proporcionados por este, mediante el exhorto correspondiente, en los estrados de esta Unidad de Gestión Judicial y por edictos en el Boletín Judicial), Defensa y al sentenciado ERNESTO ARAUJO OROZCO (agotando los medios proporcionados por este). ASÍ LO ACORDÓ Y FIRMA EL JUEZ DE LA CIUDAD DE MÉXICO, EN MATERIA PENAL PARA EL SISTEMA PROCESAL PENAL ACUSATORIO (EJECUCIÓN DE SANCIONES PENALES), MAESTRO RODRIGO KEVIN MARTÍNEZ VÁZQUEZ, EN TÉRMINOS DEL ACUERDO V-34/2022, EMITIDO POR EL CONSEJO DE LA JUDICATURA DE LA CIUDAD DE MÉXICO. ..." "...AUTO. - Ciudad de México, 30 de noviembre de 2023. Vista la intervención que se brinda, digitalícese y agréguese a la carpeta de ejecución, el oficio de cuenta. Se tiene a la Coordinación de Control y Seguimiento a Externados, Monitoreo Electrónico y Presentaciones Personales, informando el cumplimiento dado por el sentenciado EMILIO SÁNCHEZ SÁNCHEZ, en relación al beneficio de la suspensión condicional de la ejecución de la pena al que se acogió, del que se desprende que realizó su trámite de alta el día 2 de septiembre de 2019, realizando 46 presentaciones mensuales posteriores a su trámite de alta, siendo su última presentación el 2 de septiembre de 2023, contando con 2 inasistencias en los meses de mayo y agosto 2022. Ahora bien, en audiencia del 29 de agosto de 2019, se tuvo formalmente al sentenciado por acogido al beneficio de la suspensión condicional de la ejecución de la pena, al haber satisfecho las condiciones establecidas en el artículo 90 del Código Penal de la Ciudad de México, estableciéndose que respecto de la pena de prisión impuesta en sentencia de fecha 20 de junio de 2019, de 4 años 1 mes 15 días de prisión. Siendo el caso que en la misma audiencia, se estableció que compurgaría bajo dicho mecanismo en data 24 de junio de 2023, misma que a la fecha se ha actualizado en la especie. En ese sentido, se precisa, que el justiciable se sometió a las condiciones establecidas para el cumplimiento del beneficio al que se acogió, sin que dentro de dicho lapso haya dado pauta a la revocación del mismo, o se haya acreditado la comisión de un nuevo delito; aunado a ello, no se advierte, a parte de las inasistencias que se reportan, que el justiciable haya presentado alguna otra inasistencia o incumplimiento a beneficio penal de cuenta, en el lapso que se encontraba bajo la vigilancia de la autoridad penitenciaria, situación que este Tribunal pondera como razonable, si se toma en consideración que dichas inasistencias (2) que se registran, representan un porcentaje ínfimo de omisiones por parte del justiciable, en relación a las asistencias registradas, que lo son 46, ello aunado a que, se estima, que la firma periódica mensual no representa equivalencia a un mes de la pena de prisión, sino únicamente un mecanismo de control impuesto para la vigilancia del justiciable de tal forma que independientemente de su inasistencia, cierto es que el resto de las firmas se ejecutaron en tiempo y forma, por ende tal situación debe abonarse en favor del sentenciado, pues no debe olvidarse que la medida en cuestión solo se erige como un mecanismo de control. En ese orden de ideas, atendiendo lo señalado en los párrafos que anteceden, es que el suscrito se encuentra en capacidad de resolver respecto de la situación jurídica que debe prevalecer en la presente carpeta, en relación al sentenciado EMILIO SÁNCHEZ SÁNCHEZ, en virtud de que el mismo ha dado cumplimiento a la pena impuesta, siendo ésta una de las causales de extinción de las penas que se ejecutan, con fundamento en los artículos 94 fracción I y 95 del Código Penal para la Ciudad de México, SE DECLARA LA EXTINCIÓN POR CUMPLIMIENTO, DE LA POTESTAD DEL ESTADO PARA EJECUTAR LAS PENAS DE 4 AÑOS 1 MES 15 DÍAS DE PRISIÓN Y 55 DÍAS MULTA, EQUIVALENTES A $4,433.00 (CUATRO MIL CUATROCIENTOS TREINTA Y TRES PESOS 00/100 M.N.), impuestas al sentenciado EMILIO SÁNCHEZ SÁNCHEZ, en sentencia de fecha 20 de junio de 2019, por el delito de ROBO AGRAVADO, dentro de la carpeta judicial 007/0465/2019. Por lo que hace a la SUSPENSIÓN DE DERECHOS POLÍTICOS, a que también fue condenado el sentenciado de referencia, por el mismo tiempo de la pena privativa de libertad, al declararse extinta, esta pena surte el mismo efecto la suspensión, al ser una pena accesoria de aquella, acorde a lo establecido en los artículos 57, fracción I, y 58, del Código Penal, lo que deberá hacerse del conocimiento al Vocal Ejecutivo de la 12 Junta Distrital Ejecutiva del Instituto Nacional Electoral. Remítase oficio a la Subsecretaría del Sistema Penitenciario de la Ciudad de México, para que realice el registro de la información penitenciaria del sentenciado de referencia, de conformidad con la Ley General del Sistema Nacional de Seguridad Publica, atento al contenido del artículo 27 de la Ley Nacional de Ejecución Penal. De igual manera se ordena girar oficio a la Subdirección de la Coordinación de Control y Seguimiento a Externados, Monitoreo Electrónico y Presentaciones Personales de la Subsecretaria de Sistema Penitenciario, para que quede debidamente informada de lo resuelto en la presente data. Oficios que se emitirán una vez que la

SOLO CONSULTA
SOLO CONSULTA
SOLO CONSULTA

presente resolución quede firme. Se hace saber a las partes el derecho y término de 3 días con que cuentan para inconformarse con la presente determinación, en cuanto hace a la extinción de las penas, de acuerdo a lo establecido en los artículos 131 y 132 de la Ley Nacional de Ejecución Penal. Por último, se precisa que del estado procesal que guarda la carpeta de ejecución en que se actúa, se advierte que ha fenecido el término concedido a las partes, respecto al auto de fecha 20 de mayo de 2022, en el que se declara la extinción por prescripción de la potestad del estado para ejecutar la pena de multa al sentenciado ERNESTO ARAUJO OROZCO. Atento a lo anterior y en virtud de que las partes no han hecho pronunciamiento alguno, con fundamento en el artículo 131 de la Ley Nacional de Ejecución Penal, QUEDA FIRME el auto de referencia. Ahora bien y en virtud de que el domicilio del sentenciado EMILIO SÁNCHEZ SÁNCHEZ se encuentra fuera de la jurisdicción de este Poder Judicial, dado que este cuenta con domicilio en el Estado de México, hágase mediante exhorto dirigido al Juzgado de Ejecución Penal del Distrito Judicial de Ecatepec, Estado de México, ello con el propósito de que en auxilio de las labores de ésta autoridad judicial en materia de ejecución de sanciones penales y de estimarlo ajustado a Derecho, se sirva diligenciar el contenido del presente auto, y hecho lo anterior, se sirva devolverlo de manera directa y por la misma vía a esta autoridad de manera pronta y expedita, ello por conducto de la Unidad de Gestión Judicial Uno Especializada en Ejecución de Sanciones sede Sullivan del Tribunal Superior de Justicia de la Ciudad de México, ubicada en James Sullivan, N° 133, Piso 6, Colonia San Rafael, Alcaldía Cuauhtémoc, C.P. 06470, en la Ciudad de México, así mismo, se autoriza la devolución anticipada de los exhortos, a través de medios electrónicos, señalándose para tal efecto el correo institucional alejandro.vaca@tsjcdmx.gob.mx y rodrigo.martinez@tsjcdmx.gob.mx o cualquier medio necesario para ello. Por otra parte, al advertirse que hasta el momento no se cuenta con el informe actualizado por el Subdirector de Coordinación de Control y Seguimiento a Externados, Monitoreo Electrónico y Presentaciones Personales de la Subsecretaría de Sistema Penitenciario respecto del cumplimiento que se encuentre dando el sentenciado ERNESTO ARAUJO OROZCO al sustitutivo penal de Tratamiento en Libertad al que se encuentra acogido, por lo que se ordena girar oficio a la autoridad mencionada para que en el plazo de 5 DÍAS HÁBILES contados a partir de su recepción, rinda un informe actualizado respecto del cumplimiento dado por el sentenciado de referencia al sustitutivo; apercibido de que en caso de no dar cabal cumplimiento a lo aquí ordenado, se le impondrá una medida de apremio, consistente en una multa equivalente a 50 cincuenta veces la Unidad de Medida y Actualización, con fundamento en el artículo 104 fracción II inciso b) del Código Nacional de Procedimientos Penales. Notifíquese el presente proveído en términos de los numerales 82 al 87, y demás que resulten aplicables del Código Nacional de Procedimientos Penales, al Ministerio Público, Asesor Jurídico, Víctima, Defensa y a los sentenciados EMILIO SÁNCHEZ SÁNCHEZ y ERNESTO ARAUJO OROZCO (agotando todos los medios proporcionados por ésta para ello). ASÍ LO ACORDÓ Y FIRMA EL JUEZ DE LA CIUDAD DE MÉXICO, EN MATERIA PENAL PARA EL SISTEMA PROCESAL PENAL ACUSATORIO (EJECUCIÓN DE SANCIONES PENALES), MAESTRO RODRIGO KEVIN MARTÍNEZ VÁZQUEZ, EN TÉRMINOS DEL ACUERDO V-34/2022, EMITIDO POR EL CONSEJO DE LA JUDICATURA DE LA CIUDAD DE MÉXICO. ..."

Ciudad de México, 22 de febrero de 2024

EL JUEZ DE LA CIUDAD DE MÉXICO, EN MATERIA PENAL PARA EL SISTEMA PROCESAL PENAL ACUSATORIO (EJECUCIÓN DE SANCIONES PENALES) DE CONFORMIDAD CON EL ACUERDO V-34/2022 EMITIDO POR EL CONSEJO DE LA JUDICATURA DE LA CIUDAD DE MÉXICO

MTRO. RODRIGO KEVIN MARTÍNEZ VÁZQUEZ.

8 Sin Costo Carpeta Ejecución EJEC/SUL/1220/2019 Of. EJEC/SUL/1086/2024/RM

UNIDAD DE GESTIÓN JUDICIAL ESPECIALIZADA EN EJECUCIÓN DE SANCIONES PENALES EN LA CIUDAD DE MÉXICO
CARPETA DE EJECUCIÓN: EJEC/SUL/1642/2021
EDICTO No. 553

Sentenciado: VÍCTOR HUGO MORALES BAUTISTA

Delito: ROBO AGRAVADO

"...AUTO.- Ciudad de México a 15 de marzo de 2024. Vista la intervención brindada, digitalícese y agréguese a la presente carpeta de ejecución el oficio de cuenta para que obre como corresponda. En cuanto a su contenido, se tiene al Maestro Marco Antonio Rueda Vergara, Juez Penal Especializado en Ejecución de Sanciones Penales de la Ciudad de México, solicitando un informe de situación jurídica de la carpeta cita al rubro, seguida en contra del sentenciado HUGO MORALES BAUTISTA o VÍCTOR HUGO MORALES BAUTISTA; en consecuencia, al no haber impedimento legal alguno para ello, a través del oficio respectivo, infórmese al oficiante lo solicitado para los efectos procedentes. Y tomando en consideración, que el sentenciado se encuentra relacionado con la carpeta de ejecución EJEC-NTE4/0121/2024, resulta procedente, solicitar a la Autoridad Judicial oficiante, que en el término de 5 días hábiles contados al día siguiente de su notificación, remita un informe de situación jurídica de la carpeta en cita, lo anterior a fin de realizar los pronunciamientos a que haya lugar; ello en términos de los numerales 8 y 25 de la Ley Nacional de Ejecución Penal. Ahora bien, tomando en consideración que en fecha 10 de mayo de 2023, se admitió a trámite la controversia planteada por la representación social, en relación al incumplimiento del sentenciado VÍCTOR HUGO MORALES BAUTISTA a sus obligaciones inherentes con el beneficio de la suspensión condicional de la ejecución de la pena, que la defensa pública en fecha 1 de agosto de 2023, dio contestación a la misma, ofertando como medio de prueba la declaración de su representado, solicitando el auxilio de la autoridad judicial para que su representado se citado para tales efectos, a través de los medios proporcionados por el mismo para recibir notificaciones, ello de conformidad en el artículo 91 del Código Nacional de Procedimientos Penales; por tanto dicho medio de prueba se tiene por enunciado. Ahora bien, tomando en consideración que ha fenecido el término concedido al sentenciado VÍCTOR HUGO MORALES BAUTISTA para contestar la controversia planteada por la Representación Social, sin que éste haya realizado manifestación alguna, con fundamento en el artículo 124 párrafo tercero de la Ley Nacional de Ejecución Penal, se señalan las 13:00 HORAS DEL 2 DE MAYO DE 2024, EN LA SALA 54, sala que se encuentra ubicada en la calle de James E. Sullivan 133, colonia San Rafael, Alcaldía Cuauhtémoc, C.P 06470, para la celebración de la audiencia respectiva, a la cual deberán ser citados el Sentenciado, la Defensa y la Representación Social, en el entendido, que los medios de prueba que se les tuvieron por enunciados, por cuanto hace a su discusión, admisión y desahogo, tendrá verificativo en la audiencia aludida, en el orden que señala el artículo 126 de la ley citada, y conforme a las reglas establecidas en el Código Nacional de Procedimientos Penales de aplicación supletoria. Se le reitera al sentenciado VÍCTOR HUGO MORALES BAUTISTA que, en dicha audiencia, deberá realizar las manifestaciones relacionadas con el incumplimiento informado por la autoridad penitenciaria. De igual manera, se apercibe a las partes técnicas, para el caso de no asistir a la audiencia señalada, sin justa causa, se les impondrá, a cada uno, una MULTA EQUIVALENTE A 20 VEINTE VECES LA UNIDAD DE MEDIDA Y ACTUALIZACIÓN, prevista en el artículo 104, fracción II, inciso b), del Código Nacional de Procedimientos Penales, y de ser el caso, se procederá a su remplazo, dándose vista a su superior jerárquico. Notifíquese a la Representación Social, a la Defensa, y al sentenciado VÍCTOR HUGO MORALES BAUTISTA (agotando medios), por lo que respecto al sentenciado, adicionalmente la notificación del ejecutoriado deberá practicarse a través de los estrados de esta Unidad, así como por edicto, por lo que con fundamento en los artículos 82 fracciones II y III y 83 del Código Nacional de Procedimientos Penales, se ordena girar oficio al Director de Anales de Jurisprudencia y Boletín Judicial del Poder Judicial de la Ciudad de México para que realice una publicación a fin de hacer del conocimiento del sentenciado el contenido del presente proveído, la cual se deberá hacer al día siguiente

SOLO CONSULTA
SOLO CONSULTA
SOLO CONSULTA

en que sea recibido dicho oficio. ASÍ LO ACORDÓ Y FIRMA EL LICENCIADO IGNACIO GÓMEZ AGUILAR, JUEZ DE EJECUCIÓN DE SANCIONES PENALES DE LA CIUDAD DE MÉXICO..."
Ciudad de México, 15 de marzo de 2024
EL JUEZ DE EJECUCIÓN DE SANCIONES PENALES DE LA CIUDAD DE MÉXICO.
LIC. IGNACIO GÓMEZ AGUILAR.
8 Sin Costo Carpeta Ejecución EJEC/SUL/1642/2021 Of. EJEC/IG/1022/2024

UNIDAD DE GESTIÓN JUDICIAL ESPECIALIZADA EN EJECUCIÓN DE SANCIONES PENALES EN LA CIUDAD DE MÉXICO
CARPETA DE EJECUCIÓN: EJEC/SUL/343/2019
EDICTO No. 554

Sentenciada: STHEFANY ALEJANDRA MEJORADA OSORIO
NOTIFICACIÓN POR BOLETÍN JUDICIAL
REPRESENTANTE LEGAL DE LA PERSONA MORAL OFENDIDA "7 ELEVEN" S.A. DE C.V.
Se informa que en la carpeta cita al rubro se dictó el siguiente acuerdo: Carpeta de Ejecución EJEC-SUL/343/2019 Auto.- En la Ciudad de México, a 19 de marzo del 2024. Se tiene al Director de la Unidad, dando cuenta con el estado procesal que guarda la carpeta de ejecución en que se actúa, del que se desprende que el agente del Ministerio Púbico desahogo la vista ordenada por auto de fecha 21 de septiembre de 2023, en el que se ordenó reponer el procedimiento, no así el asesor jurídico, por lo que, tomando en consideración lo manifestado por la representación social, al no ser posible la localización del representante legal de la moral ofendida "7 Eleven" S.A. DE C.V., y en vista de que está pendiente por resolver controversia plantea por la representación social por incumplimiento del beneficio de la Suspensión Condicional de la Ejecución de la Pena y por falta de pago de la reparación del daño, se señalan las 11:30 DEL DÍA 17 DE ABRIL DE 2024, EN LA SALA DE ORALIDAD NÚMERO 50, ubicada en calle James Sullivan 133, colonia San Rafael, Alcaldía Cuauhtémoc, código postal 06470, teléfono 55-91-56-49-97 ext. 510919, para la celebración de la audiencia para la resolución de la controversia promovida, a la que habrá de acudir la sentenciada, abogada defensora, Agente del Ministerio Público, Asesor Jurídico y Representante legal de la Moral Ofendida, para que la sentenciada justifique el incumplimiento del beneficio de la Suspensión Condicional de la Ejecución de la Pena (presentaciones ante la autoridad penitenciaria y pago de la reparación del daño). En caso de inasistencia de las partes técnicas sin causa justificada, se les impondrá una multa de 20 veces la Unidad de Medida y Actualización vigente, equivalente a la cantidad de $2,074.80 con fundamento a lo dispuesto en los artículos 25, fracción IX, de la Ley Nacional de Ejecución Penal y 104, fracción II, inciso b), del Código Nacional de Procedimientos Penales. Asimismo, toda vez que la sentenciada exhibió la póliza de fianza número 21180909, expedida por FIANZAS GUARDIANA INBURSA SOCIEDAD ANÓNIMA, GRUPO FINANCIERO INBURSA, de fecha 27 de marzo de 2019, por la cantidad de $15,000.00 a efecto de garantizar el beneficio al que se tuvo por acogida, se ordena girar oficio al apoderado legal de dicha afianzadora para requerirle presente a la sentenciada el día y hora señalados para la audiencia de referencia, apercibido que de no hacerlo o informar a esta autoridad el motivo que le impida a ello, se hará efectiva la póliza de fianza descrita. Notifíquese a la sentenciada STHEFANY ALEJANDRA MEJORADA OSORIO (en el domicilio proporcionado), abogada defensora, agente del Ministerio Público, asesor jurídico y representante legal de la moral ofendida "7 Eleven" S.A. DE C.V., a este último por Estrado y Boletín Judicial. ASÍ LO PROVEYÓ Y FIRMA LA JUEZ ESPECIALIZADA EN EJECUCIÓN DE SANCIONES PENALES PARA EL SISTEMA PROCESAL PENAL ACUSATORIO EN LA CIUDAD DE MÉXICO, LICENCIADA NORMA FIGUEROA FIGUEROA.
Ciudad de México, 19 de marzo de 2024
8 Sin Costo Carpeta Ejecución EJEC/SUL/343/2019 Of. EJEC/NF/964/2024

UNIDAD DE GESTIÓN JUDICIAL ESPECIALIZADA EN EJECUCIÓN DE SANCIONES PENALES EN LA CIUDAD DE MÉXICO
CARPETA DE EJECUCIÓN: EJEC/SUL/1013/2019
EDICTO No. 555

Sentenciado: ERICK MANUEL JUÁREZ FERNÁNDEZ o ERICK EMANUEL JUÁREZ FERNÁNDEZ
NOTIFICACIÓN POR BOLETÍN JUDICIAL
Se informa que en la carpeta cita al rubro se dictó el siguiente acuerdo: Carpeta de Ejecución EJEC-SUL/1013/2019 Auto.- En la Ciudad de México, a 2 de mayo de 2023. Visto que en la fecha se da intervención con relación al escrito signado por el Licenciado Juan Silvestre Torres Lovera, agente del Ministerio Público, recibido el 26 de abril de 2023, se recuerda al Licenciado José Juan Antonio Ávila y al Maestro Armando Carreón Castro, que realicen sus funciones conforme a lo dispuesto en el Acuerdo 46-20/2022, artículos 7 y 8, en especial, la prevista en la fracción II del artículo 8 que a la letra dice: "Presentar los proyectos de acuerdo dentro de las veinticuatro horas siguientes a que se reciba la promoción en el área de atención a usuarios, a la o el Juez de Ejecución que corresponda, de acuerdo a las carpetas de ejecución que tengan asignadas." (El énfasis es nuestro). Ante la solicitud del agente del Ministerio Público, de revocación del beneficio de la Suspensión Condicional de la Ejecución de la Pena al que se acogió el sentenciado ERICK MANUEL JUÁREZ FERNÁNDEZ o ERICK EMANUEL JUÁREZ FERNÁNDEZ, con base en hechos notorios; a efecto de garantizar el derecho de audiencia del sentenciado, deberá entregarse copia del escrito presentado por el agente del Ministerio Público, al sentenciado y a su abogado defensor, para que dentro del plazo de 5 días contados a partir del día siguiente a su notificación, contesten la acción. En el entendido que fenecido el plazo concedido a dichas partes (con o sin el desahogo de la misma), se determinará lo conducente. Notifíquese al sentenciado (a través del número telefónico mediante la aplicación de whatsapp y si no surte sus efectos por este medio, deberá realizarse en el domicilio proporcionado), abogado defensor y agente del Ministerio Público. ASÍ LO ACORDÓ Y FIRMA LA LICENCIADA NORMA FIGUEROA FIGUEROA, JUEZ ESPECIALIZADA EN EJECUCIÓN DE SANCIONES PENALES PARA EL SISTEMA PROCESAL PENAL ACUSATORIO EN LA CIUDAD DE MÉXICO.
8 Sin Costo Carpeta Ejecución EJEC/SUL/1013/2019 Of. EJEC/NF/962/2024

UNIDAD DE GESTIÓN JUDICIAL ESPECIALIZADA EN EJECUCIÓN DE SANCIONES PENALES EN LA CIUDAD DE MÉXICO
CARPETA DE EJECUCIÓN: EJEC/SUL/0829/2022
EDICTO No. 556

Sentenciado: SAÚL AZAMAR DEL CASTILLO o JESÚS ANDRÉS HERNÁNDEZ ARMENTA
Delito: ROBO CALIFICADO
NOTIFICACIÓN POR EDICTOS
Víctima: DIANA LAURA NAVARRO PÉREZ
Por medio de la presente, con fundamento en el artículo 82, fracción II, del Código Nacional de Procedimientos Penales, hago de su conocimiento que en la carpeta citada al rubro, se determinó lo siguiente: "...AUTO.- En la Ciudad de México, a 23 de febrero de 2024. Vista la intervención brindada, digitalícese y agréguese a la carpeta de ejecución el oficio y anexos de cuenta. Se tiene al Director de Administración de Bienes Decomisados y Abandonados del Poder Judicial de la Ciudad de México, informando que en fecha 31 de mayo de 2023, se llevó a cabo la destrucción de "UN DESARMADOR DE PUNTA PLANA Y MANGO DE PLÁSTICO TRANSPARENTE o UN DESARMADOR DE PUNTA PLANA Y MANGODEPLASTICOTRANSPARAENTEDEAPROXIMADAMENTE 15 CM". relacionado con la presente carpeta de ejecución, el cual se llevó a cabo en el "Tercer Proceso de Destrucción de Diversos Bienes Decomisados y Abandonados 2023", en el cual el objeto descrito aparece con el número 269 en el Listado de Bienes Decomisados o Abandonados con Destino Final de Destrucción, lo que se tiene por informado, dando con ello cumplimiento a lo ordenado en el resolutivo SEGUNDO inciso e), de la sentencia que se ejecuta. Ahora bien, atento al estado que guarda la presente carpeta de ejecución de la cual se advierte que al día de la fecha no se ha establecido fecha de compurga, así mismo de la presente

SOLO CONSULTA
SOLO CONSULTA
SOLO CONSULTA

sentencia, se advierte que al sentenciado SAÚL AZAMAR DEL CASTILLO o JESÚS ANDRÉS HERNÁNDEZ ARMENTA, le fueron negados los sustitutivos y beneficios penales, encontrándose el mismo privado de su libertad en la Penitenciaria de esta ciudad, aunado a ello ya se cuenta con el plan de actividades, en consecuencia y con fundamento en lo dispuesto por los artículos 20, Apartado B), fracción IX, párrafo último y 21 párrafo tercero Constitucionales; en relación al 33, párrafo segundo del Código Penal vigente, 20, 100, 101 y 106 párrafo primero de la Ley Nacional de Ejecución Penal, se establece el siguiente cómputo de la pena. Se advierte que al sentenciado se le impuso una pena de prisión de 4 AÑOS, 1 MES, 15 QUINCE DÍAS, mismo que ha estado privado de su libertad desde el 2 de octubre de 2021 (como se advierte de la sentencia que se ejecuta), por lo que una vez realizada la operación aritmética, la fecha de compurga será: 17 DE NOVIEMBRE DE 2025. En esa tesitura, gírese oficio al Director de la Penitenciaria la Ciudad de México, a efecto de informarle que el sentenciado SAÚL AZAMAR DEL CASTILLO o JESÚS ANDRÉS HERNÁNDEZ ARMENTA, dará cumplimiento privado de su libertad en dicho centro de reclusión hasta el día 17 DE NOVIEMBRE DE 2025, en el área destinada para el cumplimiento de sentencias, y bajo su más estricta responsabilidad deberá guardar la debida seguridad personal del justiciable; por lo que cumplida la misma, deberá ser excarcelado el sentenciado en dicha data, única y exclusivamente por cuanto hace al delito, pena y carpeta que nos ocupa, debiendo informar inmediatamente el cumplimiento a lo aquí ordenado, apercibido que en caso de no dar cumplimiento a lo ordenado a lo determinado, se le impondrá una medida de apremio consistente en multa por el equivalente a 30 unidades de medida y actualización (UMA) de la Ciudad de México, lo anterior en términos del artículo 104 fracción II inciso B) del Código Nacional de Procedimientos Penales, al Subsecretario de Sistema Penitenciario de esta Ciudad y a la Autoridad Electoral, para los efectos legales de sus respectivas competencias. Por otra parte, de la presente sentencia de fecha 13 de mayo de 2022, se condenó al sentenciado SAÚL AZAMAR DEL CASTILLO o JESÚS ANDRÉS HERNÁNDEZ ARMENTA, al pago de la pena pecuniaria de multa consistente en 55 DÍAS equivalentes a la cantidad de $4,920.10 pesos (cuatro mil novecientos veinte pesos 10/100 M.N.), advirtiéndose que mediante proveído de 30 de mayo de 2022, se concedió al justiciable de referencia el término de 5 días hábiles a efecto de que se pronuncie respecto la forma en la cual dará cumplimiento a la pena de multa, en consecuencia y toda vez que a la fecha no hay pronunciamiento alguno, este Juzgador procede al análisis de acuerdo a lo señalado en el artículo 109 del Código Penal vigente en la Ciudad de México, que señala los plazos para que operé la prescripción, y a partir del momento que deben computarse estableciendo en su parte final que, en caso de que no fuera privativa de la Libertad o restrictiva de ésta, empezar a computarse el plazo respectivo a partir de la fecha en que causa ejecutoria la sentencia. "Artículo 109 (Plazos para la prescripción de la potestad para ejecutar las penas y medidas de seguridad). Los plazos para la prescripción de la potestad para ejecutar las penas y las medidas de seguridad, serán continuos y correrán desde el día siguiente a aquél en que el sentenciado se sustraiga de la acción de la justicia, si las penas o las medidas de seguridad fueren privativas o restrictivas de la libertad. En caso contrario, desde la fecha en que cause ejecutoria la sentencia." En esa tesitura la fecha en que causó firmeza la sentencia es el 24 de mayo de 2022 y es por ello que, a partir de esa fecha, empezaría a correr el plazo para que operara la prescripción de la potestad para ejecutar la pena pecuniaria, y retomando el contenido del numeral 116 del código penal vigente para la Ciudad de México en su párrafo segundo que de manera expresa establece que la misma prescribirá en un año: "Artículo 116.- (Lapso de prescripción de la potestad de ejecutar las penas). Salvo disposición legal en contrario, la potestad para ejecutar la pena privativa de libertad o medida de seguridad, prescribirá en un tiempo igual al fijado en la condena, pero no podrá ser inferior a tres años. La potestad para ejecutar la pena de multa prescribirá en un año. Para las demás sanciones prescribirá en un plazo igual al que deberían durar éstas, sin que pueda ser inferior a dos años. La potestad para ejecutar las penas que no tengan temporalidad prescribirán en dos años y la de la reparación del daño en un tiempo igual al de la pena privativa de libertad impuesta. Los plazos serán contados a partir de la fecha en que cause ejecutoria la resolución." Ahora bien, tomando en consideración la fecha en la que le pudo ser exigible al sentenciado el pago de la pena pecuniaria de multa lo fue un año después de la la data 24 de mayo de 2022, no obstante lo anterior, de autos se advierte que no existe que se haya realizado alguna acción que interrumpiera el plazo para que opere la prescripción, que son básicamente las gestiones que realice tanto la Autoridad Judicial, como en todo caso, la Autoridad Extractora para lograr el cumplimiento de esa pena, como lo sería el requerimiento a través del procedimiento económico coactivo, que debió instaurarse 5 días posteriores a partir de la notificación del justiciable, como se ordena en el auto de inicio al procedimiento ordinario de ejecución de fecha 13 de mayo de 2022, el cual fue notificado al sentenciado de referencia el 3 de junio de 2022, sin que se haya efectuado el mismo; de tal forma, que el momento para que empiece a correr el plazo de prescripción es a partir del 13 de junio de 2022, misma que estuvo vigente hasta el 13 de junio de 2023, por lo que ha transcurrido en exceso el plazo que la ley establece para que opere la prescripción de la potestad del Estado para ejecutar la pena pecuniaria de multa impuesta al sentenciado de referencia; en esa tesitura y con fundamento en los preceptos ya previamente señalados así como el numeral 94 en su fracción IX del Código Penal Vigente para la Ciudad de México, éste Tribunal DETERMINA LA EXTINCIÓN POR PRESCRIPCIÓN DE LA POTESTAD PARA EJECUTAR LA PENA PECUNIARIA DE 55 DÍAS equivalentes a la cantidad de $4,920.10 pesos (cuatro mil novecientos veinte pesos 10/100 M.N.), lo anterior en favor del sentenciado SAÚL AZAMAR DEL CASTILLO o JESÚS ANDRÉS HERNÁNDEZ ARMENTA. Ahora bien, de la sentencia emitida el 13 de mayo de 2022, de su punto resolutivo SEGUNDO, inciso e), en la que se desprende que la pena de reparación del daño impuesta al sentenciado SAÚL AZAMAR DEL CASTILLO o JESÚS ANDRÉS HERNÁNDEZ ARMENTA, se encuentra satisfecha, en consecuencia y acotadas las actuaciones que se han realizado en el presente asunto y al haber dado el sentenciado SAÚL AZAMAR DEL CASTILLO o JESÚS ANDRÉS HERNÁNDEZ ARMENTA, cumplimiento a las obligaciones inherentes al respecto al pago de la reparación del daño al cual fue condenado, con fundamento en los artículos 94 fracción I y 95 del Código Penal de la Ciudad de México, SE DECLARA LA EXTINCIÓN POR CUMPLIMIENTO, DE LA POTESTAD DEL ESTADO PARA EJECUTAR LA PENA DE REPARACIÓN DEL DAÑO, impuesta al sentenciado SAÚL AZAMAR DEL CASTILLO o JESÚS ANDRÉS HERNÁNDEZ ARMENTA, en sentencia de 13 de mayo de 2022, por la comisión del delito de ROBO CALIFICADO, dentro de la carpeta judicial 007/2309/2021. Hágaseles saber a las partes el derecho y término de 3 tres días con el que cuentan legalmente para inconformarse con la presente resolución, en términos de lo establecido por los artículos 131 y 132 fracción II de la Ley Nacional de Ejecución Penal. Ahora bien, y toda vez que de autos se advierte que no ha sido posible la comunicación con la víctima DIANA LAURA NAVARRO PÉREZ, se ordena notificar a la misma por los estrados de esta Unidad y por Edictos en el Boletín Judicial, el presente proveído. Notifíquese el presente proveído en términos de los numerales 82 al 87, y demás que resulten aplicables del Código Nacional de Procedimientos Penales, al Ministerio Público, Asesor Jurídico, Defensa, la víctima DIANA LAURA NAVARRO PÉREZ (mediante los estrados de esta Unidad y por Edictos en el Boletín Judicial) y al sentenciado SAÚL AZAMAR DEL CASTILLO o JESÚS ANDRÉS HERNÁNDEZ ARMENTA (quien se encuentra privado de su libertad en la Penitenciaria de la ciudad de México). ASÍ LO ACORDÓ Y FIRMA EL JUEZ DE LA CIUDAD DE MÉXICO, EN MATERIA PENAL PARA EL SISTEMA PROCESAL PENAL ACUSATORIO (EJECUCIÓN DE SANCIONES PENALES), MAESTRO RODRIGO KEVIN MARTÍNEZ VÁZQUEZ, EN TÉRMINOS DEL ACUERDO V-34/2022, EMITIDO POR EL CONSEJO DE LA JUDICATURA DE LA CIUDAD DE MÉXICO. ..."

Ciudad de México, 23 de febrero de 2024

EL JUEZ DE LA CIUDAD DE MÉXICO, EN MATERIA PENAL PARA EL SISTEMA PROCESAL PENAL ACUSATORIO (EJECUCIÓN DE SANCIONES PENALES) DE CONFORMIDAD CON EL ACUERDO V-34/2022 EMITIDO POR EL CONSEJO DE LA JUDICATURA DE LA CIUDAD DE MÉXICO

MTRO. RODRIGO KEVIN MARTÍNEZ VÁZQUEZ.

8 Sin Costo Carpeta Ejecución EJEC/SUL/0829/2022 Of. EJEC/SUL/1124/2024/RM

SOLO CONSULTA
SOLO CONSULTA
SOLO CONSULTA

TRIBUNAL SUPERIOR DE JUSTICIA DE LA CIUDAD DE MÉXICO
OFICIALÍA MAYOR
DIRECCIÓN EJECUTIVA DE PLANEACIÓN

MANUAL DE INTEGRACIÓN Y FUNCIONAMIENTO DEL COMITÉ DE OBRAS

FEBRERO 2024

CONTROL DE EMISIÓN		
Clave del Órgano Colegiado	Acuerdo	Fecha de Autorización
OC-TSJ-05	19-08/2024	05/03/2024

PJCDMX PODER JUDICIAL CIUDAD DE MÉXICO

MANUAL DE INTEGRACIÓN Y FUNCIONAMIENTO

ÍNDICE

CONTENIDO

Página

1. PRESENTACIÓN……1
2. ANTECEDENTES.....3
3. MARCO JURÍDICO.....5
4. GLOSARIO DE TÉRMINOS 9
5. OBJETIVO DEL COMITÉ 14
6. INTEGRACIÓN DEL COMITÉ 15
7. ATRIBUCIONES DEL COMITÉ 17
8. FUNCIONES DE LOS INTEGRANTES DEL COMITÉ.....19
8.1 De la Presidenta o el Presidente 19
8.2 De la Secretaria Ejecutiva o el Secretario Ejecutivo ..20
8.3 De la Secretaria Técnica o el Secretario Técnico 21
8.4 De las o los Vocales 21
8.5 De la Asesora o el Asesor 22
8.6 De las Invitadas o los Invitados Permanentes 23
8.7 De las Invitadas o los Invitados 23

PJCDMX PODER JUDICIAL CIUDAD DE MÉXICO

MANUAL DE INTEGRACIÓN Y FUNCIONAMIENTO

ÍNDICE

9. POLÍTICAS DE OPERACIÓN 24

9.1 De las Sesiones.....24

9.2 De las Convocatorias 25

9.3 Del Desarrollo de las Sesiones 26

9.4 De la presentación de los “Casos” 29

9.5 De la Votación 29

9.6 De los mecanismos de Suplencia 31

10. PROCEDIMIENTO.....32

11. VALIDACIÓN Y AUTORIZACIÓN 47

1. PRESENTACIÓN

El Manual de Integración y Funcionamiento, es un instrumento de apoyo administrativo que tiene como propósito establecer el funcionamiento del Comité de Obras, lo que permite delimitar responsabilidades y definir tareas específicas, alcanzando con ello una gestión y desempeño eficiente en el cumplimiento de las atribuciones que le confiere la normatividad aplicable.

Se emplea como una herramienta de trabajo y consulta para las personas servidoras públicas integrantes del Comité de Obras, al servir como referencia para el desarrollo de las facultades y responsabilidades encomendadas.

Los capítulos que se abordan en el documento, son los siguientes:

Presentación: Explica el contenido del manual, así como los fines y propósitos generales que se pretenden cumplir a través de él.

Antecedentes: Indica el origen, evolución y cambios significativos que ha presentado el Comité de Obras en relación a su organización y funcionamiento.

Marco jurídico: Señala el conjunto de ordenamientos jurídicos que norman el funcionamiento del Comité de Obras.

Glosario de términos: Contiene un listado para identificar y conceptualizar los términos que se utilizan en el manual.

Objetivo del Comité: Describe el propósito que pretende cumplir el Comité de Obras.

Integración del Comité: Establece la composición del Comité de Obras, para la operación, funcionamiento y legalidad del mismo.

Atribuciones del Comité: Señala las facultades con las que cuenta el Comité de Obras.

Funciones de los integrantes del Comité: Describe de manera específica las responsabilidades de cada uno(a) de las y los integrantes del Comité de Obras.

Políticas de Operación: Indica los Lineamientos que regulan el funcionamiento y actuación del Comité de Obras.

Procedimiento: Describe el procedimiento que deberá realizar el Comité de Obras para dar cumplimiento a lo establecido en las normas y legislaciones en materia de obra pública y servicios relacionados con la misma.

Validación y Autorización: Contiene los nombres y cargos de las personas servidoras públicas que elaboran, validan y dan visto bueno al manual, así como la autorización por parte de las y los integrantes del Pleno del Consejo de la Judicatura de la Ciudad de México.

La Dirección Ejecutiva de Obras, Mantenimiento y Servicios, con la orientación y asistencia técnica de la Dirección Ejecutiva de Planeación, fue la encargada de elaborar el presente Manual de Integración y Funcionamiento del Comité de Obras.

Se concluye que es importante llevar a cabo la permanente actualización de este documento para garantizar el adecuado funcionamiento y operación del propio Comité de Obras, de acuerdo con las necesidades del servicio y siempre con apego a la normatividad y disposiciones legales que lo rigen

2. ANTECEDENTES

La integración del Comité de Obras fue prevista inicialmente mediante el Acuerdo General 58-50/2001, publicado en la Gaceta Oficial del Distrito Federal del día 11 de diciembre del 2001 y posteriormente en el Acuerdo General 22-30/2007, publicado en la Gaceta Oficial del Distrito Federal del 25 de septiembre del 2007.

Mediante el Acuerdo General 21-02/2012, publicado en la Gaceta Oficial del Distrito Federal del 6 de marzo de 2012, se fijaron las bases en materia de Obra Pública y Servicios Relacionados con ésta, que realice el Tribunal Superior de Justicia y el Consejo de la Judicatura del Distrito Federal; y en cumplimiento a su artículo Sexto Transitorio, fue autorizado a través del Acuerdo 39-13/2012, en sesión plenaria de fecha 21 de marzo de 2012, el “Manual de Integración y Funcionamiento del Comité de Obras”.

En fecha 29 de enero de 2016, se publicó en el Diario Oficial de la Federación, el Decreto por el que se declaran reformadas y derogadas diversas disposiciones de la Constitución Política de los Estados Unidos Mexicanos, en materia de la Reforma Política de la Ciudad de México, estableciendo en sus Transitorios Séptimo, Octavo y Noveno que la Asamblea Constituyente expresa la soberanía del pueblo y ejercerá en forma exclusiva todas las funciones del Poder Constituyente para la Ciudad de México, por ende, entre sus atribuciones se encontraban las de aprobar, expedir y ordenar la publicación de la Constitución Política de la Ciudad de México.

Por lo anterior, con fecha 5 de febrero de 2017, se publicó en el Diario Oficial de la Federación y en la Gaceta Oficial de la Ciudad de México, el Decreto por el que se expide la Constitución Política de la Ciudad de México, que en su artículo 35 establece la integración y funcionamiento del Poder Judicial de la Ciudad de México.

En consecuencia, se publicó en la Gaceta Oficial de la Ciudad de México de fecha 4 de mayo de 2018, el Decreto por el que se expide la Ley Orgánica del Poder Judicial de la Ciudad de México, que en su artículo 235 fracción III establece las facultades de la Oficialía Mayor en materia de recursos materiales y servicios generales, conducentes para proponer las normas, sistemas y procedimientos aplicables en materia de obra pública entre otros.

Mediante Acuerdo General 07-07/2021, emitido por el Pleno del Consejo de la Judicatura de la Ciudad de México, en sesión extraordinaria de fecha 2 de febrero de 2021, se autoriza la expedición del Reglamento Interior del Consejo de la Judicatura de la Ciudad de México que, en su Título Tercero, Capítulo I, comprende lo relacionado con la administración y aplicación de los recursos, para el adecuado funcionamiento del Poder Judicial de la Ciudad de México.

Por las modificaciones anteriores y en apego a los criterios establecidos en el artículo 134 Constitucional, en relación con lo estatuido por la Ley de Obras Públicas y Servicios Relacionados con las Mismas, su Reglamento, la Ley de Obras Públicas de la Ciudad de México, el Reglamento de Obras Públicas del Distrito Federal, el Reglamento de Construcciones para el Distrito Federal, las Normas de Construcción de la Administración Pública de la Ciudad de México, se emitió el Acuerdo General 07-32/2023 en sesión de fecha 11 de octubre de 2023, con el cual se aprobaron las Normas en materia de Obras Pública y Servicios relacionados con las mismas, que realice el Poder Judicial de la Ciudad de México. Asimismo y para dar cumplimiento al artículo Quinto Transitorio de las referidas Normas, se elabora el presente Manual para la actualización del que fue autorizado mediante el Acuerdo 39-13/2012.

Por último, en la Sesión 12 Ordinaria del Comité de Obras, de fecha 14 de diciembre 2023, se aprobó el Manual de Integración y Funcionamiento del Comité de Obras.

3. MARCO JURÍDICO

1. Constitución Política de los Estados Unidos Mexicanos.
   Publicada en el Diario Oficial de la Federación del 5 de febrero de 1917.
   Última reforma publicada en el Diario Oficial de la Federación, el 24 de enero de 2024.

2. Constitución Política de la Ciudad de México.
   Publicada en la Gaceta Oficial de la Ciudad de México y en el Diario Oficial de la Federación el 5 de febrero de 2017.
   Última reforma publicada en la Gaceta Oficial de la Ciudad de México, el 24 de noviembre de 2023.

3. Ley de Coordinación Fiscal.
   Publicada en el Diario Oficial de la Federación del 27 de diciembre de 1978.
   Última reforma publicada en el Diario Oficial de la Federación, el 3 de enero de 2024.

4. Ley de Obras Públicas y Servicios Relacionados con las Mismas.
   Publicada en el Diario Oficial de la Federación del 4 de enero de 2000.
   Última reforma publicada en el Diario Oficial de la Federación, el 20 de mayo de 2021.

5. Ley Orgánica del Poder Judicial de la Ciudad de México.
   Publicada en la Gaceta Oficial de la Ciudad de México del 4 de mayo de 2018.
   Última reforma publicada en la Gaceta Oficial de la Ciudad de México, el 15 de junio de 2022.

6. Ley de Obras Públicas de la Ciudad de México.
   Publicada en la Gaceta Oficial del Distrito Federal el 29 de diciembre de 1998.
   Última reforma publicada en la Gaceta Oficial de la Ciudad de México, el 30 de noviembre de 2022.

7. Ley de Ingresos de la Ciudad de México para el Ejercicio Fiscal que corresponda.

8. Ley de Austeridad, Transparencia en Remuneraciones, Prestaciones y Ejercicio de Recursos de la Ciudad de México.
   Publicada en la Gaceta Oficial de la Ciudad de México del 31 de diciembre de 2018.
   Última reforma publicada en la Gaceta Oficial de la Ciudad de México, el 27 de octubre de 2022.

9. Ley de Gestión Integral de Riesgos y Protección Civil de la Ciudad de México.
   Publicada en la Gaceta Oficial de la Ciudad de México del 5 de junio de 2019.
   Última reforma publicada en la Gaceta Oficial de la Ciudad de México, el 28 de abril de 2023.

10. Reglamento de la Ley de Obras Públicas y Servicios relacionados con las mismas.
    Publicado en el Diario Oficial de la Federación del 28 de julio de 2010.
    Última reforma publicada en el Diario Oficial de la Federación, el 24 de febrero de 2023.

11. Reglamento de la Ley de Obras Públicas del Distrito Federal.
    Publicado en la Gaceta Oficial del Distrito Federal del 30 de diciembre de 1999. Última reforma publicada en la Gaceta Oficial del Distrito Federal, el 10 de julio de 2009.

12. Reglamento de la Ley de Gestión Integral de Riesgos y Protección Civil de la Ciudad de México.
    Publicado en la Gaceta Oficial de la Ciudad de México del 7 de agosto de 2019. Última reforma publicada en la Gaceta Oficial de la Ciudad de México, el 15 de diciembre de 2023.

13. Reglamento de la Ley de Austeridad, Transparencia en Remuneraciones, Prestaciones y Ejercicio de Recursos de la Ciudad de México.
    Publicado en la Gaceta Oficial de la Ciudad de México del 1° de abril de 2019. Última reforma publicada en la Gaceta Oficial de la Ciudad de México, el 11 de noviembre de 2021.

14. Reglamento de Construcciones para el Distrito Federal.
    Publicado en la Gaceta Oficial del Distrito Federal del 29 de enero de 2004. Última reforma publicada en la Gaceta Oficial de la Ciudad de México, el 22 de abril de 2022.

15. Decreto de Presupuesto de Egresos de la Federación para el Ejercicio Fiscal que corresponda.

16. Decreto de Presupuesto de Egresos de la Ciudad de México para el Ejercicio Fiscal que corresponda.

17. Políticas Administrativas, Bases y Lineamientos en materia de Obra Pública.
    Publicadas en la Gaceta Oficial del Distrito Federal del 7 de noviembre de 2000.
    Última actualización publicada en la Gaceta Oficial de la Ciudad de México, el 28 de agosto de 2017.

18. Manual de Reglas y Procedimientos para el Ejercicio y Control Presupuestario de la Administración Pública de la Ciudad de México.
    Publicado en la Gaceta Oficial de la Ciudad de México, el 26 de enero de 2021.

19. Acuerdos emitidos por el Pleno del Consejo de la Judicatura de la Ciudad de México:

    - 15-41/2013, de fecha 10 de septiembre de 2013, por el que se expiden las Políticas Administrativas, Bases y Lineamientos en materia de Obra Pública y Servicios Relacionados del Tribunal Superior de Justicia del Distrito Federal, publicado en el Boletín Judicial del Distrito Federal el 7 de octubre de 2013, el cual estará vigente y posteriormente actualizado en los términos establecidos en el Artículo Cuarto Transitorio del Acuerdo General 07-32/2023.

    - 07-32/2023, de fecha 11 de octubre de 2023, por el que se expiden las “Normas en materia de Obras Públicas y Servicios Relacionados con las mismas, que realice el Poder Judicial de la Ciudad de México”, publicado en el Boletín Judicial el 17 de octubre de 2023.

El marco jurídico es enunciativo, más no limitativo y se ajustará conforme a las disposiciones vigentes en la materia de actuación del Comité de Obras.

4. GLOSARIO DE TÉRMINOS

Para los efectos del presente manual, se entenderá por:

ACTA: El documento formal que describe los hechos más relevantes del análisis efectuado por el Comité de Obras en una sesión y en la que se expresan los criterios y elementos que fundamentan y motivan sus resoluciones.

ACUERDO: Resolución formal y obligatoria de las personas servidoras públicas que integran el Comité de Obras, que expresa las características, motivos y fundamentos, en relación con un asunto concreto.

ACUERDO GENERAL: El Acuerdo General 07-32/2023 emitido por el Consejo de la Judicatura de la Ciudad de México, en sesión de fecha once de octubre de dos mil veintitrés, por el que se expiden las “Normas en materia de Obras Públicas y Servicios Relacionados con las mismas, que realice el Poder Judicial de la Ciudad de México”.

ASUNTO: El tema que se expone o se trata para conocimiento o análisis de las personas servidoras públicas que integran el Comité de Obras, para emitir opinión, criterio o procedimiento del mismo, el cual se encuentra en el orden del día.

CALENDARIO: Documento autorizado por el Comité de Obras, que establece las fechas y horarios para celebrar las sesiones ordinarias que se llevarán a cabo durante un ejercicio determinado.

CARPETA: Documento impreso o digital que se integra con los asuntos y/o *"casos"* a tratar en las sesiones de trabajo del Comité de Obras, el cual contiene los documentos y la información suficiente para sustanciar la sesión, con base a un orden del día preestablecido.

***CASO*:** Exposición de la meta a tratar, sobre obra pública o servicio relacionado con la misma, en la que el Tribunal Superior de Justicia de la Ciudad de México bajo su responsabilidad, podrá contratar mediante los procedimientos de excepción establecidos en el Acuerdo General 07-32/2023 o por la legislación aplicable al tipo de recurso asignado, el cual forma parte del orden del día.

COMISIÓN: La Comisión de Administración y Presupuesto del Consejo de la Judicatura de la Ciudad de México.

COMITÉ: El Comité de Obras del Poder Judicial de la Ciudad de México.

CONSEJO: El Consejo de la Judicatura de la Ciudad de México.

CONTRALORÍA: La Contraloría del Poder Judicial de la Ciudad de México.

CONVOCATORIA: Documento formal por medio del cual se invita a las personas servidoras públicas integrantes del Comité a una sesión de trabajo en el lugar, fecha y hora determinada.

DÍA HÁBIL: Los días laborales del Poder Judicial de la Ciudad de México, excluyéndose los sábados, domingos y días festivos, así como los que determine el Consejo de la Judicatura de la Ciudad de México mediante Acuerdo.

DICTAMEN: Juicio o determinación que se emite respecto de algún asunto o *"caso"* relacionado con la obra pública, con carácter de procedente o no procedente.

JUSTIFICACIÓN: El documento que indica los razonamientos debidamente fundados y motivados que determinen los requerimientos de obra pública o servicios relacionados con la misma, la mención del monto estimado del presupuesto autorizado y la necesidad del tipo de procedimiento legal para su adjudicación y posterior contratación.

LISTA DE ASISTENCIA: Documento que acredita la asistencia de las y los integrantes del Comité y que permite determinar si existe el quórum legal o no, para desarrollar o suspender la sesión a la que se convocó.

MANUAL: El Manual de Integración y Funcionamiento del Comité de Obras.

MAYORÍA DE VOTOS: La votación favorable o desfavorable del cincuenta por ciento (50%) más uno de las y los integrantes presentes en la sesión del Comité, con derecho a voz y voto.

OBRA: La obra pública considerada en el artículo 4 apartado A del Acuerdo General 07-32/2023.

OFICIAL MAYOR: La persona titular de la Oficialía Mayor del Tribunal Superior de Justicia de la Ciudad de México.

ORDEN DEL DÍA: Documento que enuncia el contexto de los asuntos, *"casos"*, informes y/o asuntos generales a tratar en una sesión determinada.

ÓRGANO COLEGIADO: Las personas integrantes del Comité de Obras.

PLENO: El Pleno del Consejo de la Judicatura de la Ciudad de México.

PONENCIA: La oficina que forma parte de la estructura del Consejo de la Judicatura de la Ciudad de México, integrada por una(o) de las(los) seis Consejeras o Consejeros designados en los términos establecidos en la Constitución Política de la Ciudad de México.

PRESIDENTE: La persona servidora pública que ocupa la Presidencia del Comité, en los términos establecidos en el presente Manual.

PROGRAMA: El Programa Anual de Obras, que contiene los objetivos y metas concretas a desarrollar en materia de obra pública y servicios relacionados con la misma, durante el ejercicio fiscal correspondiente.

QUÓRUM: Asistencia del cincuenta por ciento (50%) más uno, de las y los integrantes titulares o suplentes en la sesión del Comité, con derecho a voz y voto.

RESUMEN DE LISTADO DEL *"CASO":* Planeamiento formal de una obra pública o servicio relacionado con la misma, debidamente suscrito, validado, fundado y motivado de acuerdo a las disposiciones jurídicas y administrativas que ameriten el conocimiento y resolución del Comité.

SERVICIOS RELACIONADOS: Los considerados en el artículo 4 apartado B del Acuerdo General 07-32/2023.

SESIÓN: Reunión formal de trabajo para que las y los integrantes del Comité, ejerzan sus facultades, toma de decisiones, emitan su dictaminen sobre los asuntos y/o *"casos"* que se presenten a su consideración.

UNANIMIDAD DE VOTOS: Votación favorable o desfavorable del cien por ciento (100%) de las y los integrantes presentes en la sesión del Comité, con derecho a voz y voto.

VOTO DE CALIDAD: Decisión que emite la persona servidora pública que ocupa la Presidencia del Comité, en caso de empate en la votación, para definir la resolución del Comité, sobre un asunto o *"caso"* en particular.

VOTO NOMINAL: Es el voto individual de cada integrante.

5. OBJETIVO DEL COMITÉ

Actuar como Órgano Colegiado, de asistencia, opinión y consulta, para la toma de decisiones, emisión de dictámenes y generación de directrices en su respectiva competencia, así como promover que la Oficialía Mayor, a través de la Dirección Ejecutiva de Obras, Mantenimiento y Servicios realice la contratación de obras públicas y servicios relacionados con las mismas, de manera racional, óptima, eficiente y transparente, de conformidad con las disposiciones contenidas en el Acuerdo General 07-32/2023, y demás aplicables en la materia.

6. INTEGRACIÓN DEL COMITÉ

Para el debido cumplimiento de sus facultades, funciones y objetivos, y de conformidad con lo que establece el ***Acuerdo General***, el Comité estará integrado por:

Presidente(a):

La persona titular de la Oficialía Mayor, que tendrá derecho a voz y voto, y para los casos de empate contará con voto de calidad.

Secretario(a) Ejecutivo(a):

La persona titular de la Dirección Ejecutiva de Obras, Mantenimiento y Servicios, que tendrá derecho a voz y voto.

Secretario(a) Técnico(a):

La persona titular de la Subdirección de Supervisión de Obras, adscrita a la Dirección Ejecutiva de Obras, Mantenimiento y Servicios, que tendrá derecho a voz.

Vocales:

Tendrán derecho a voz y voto, y son las personas servidoras públicas siguientes:

a) La persona titular de la Secretaría Técnica de la Comisión
b) La Secretaria Técnica o Secretario Técnico de Comisión de la Presidencia del Consejo.
c) Las y los Secretarios Técnicos designados por las personas titulares de las Ponencias, integrantes de la Comisión en turno
d) La persona titular de la Dirección General Jurídica

e) La persona titular de la Dirección Ejecutiva de Recursos Financieros
f) La persona titular de la Dirección Ejecutiva de Recursos Materiales
g) La persona titular de la Dirección Ejecutiva de Gestión Tecnológica
h) La persona titular de la Subdirección de Mantenimiento, adscrita a la Dirección Ejecutiva de Obras, Mantenimiento y Servicios
i) La persona titular de la Subdirección de Servicios, adscrita a la Dirección Ejecutiva de Obras, Mantenimiento y Servicios

Asesor(a):

La persona servidora pública representante de la Contraloría, que tendrá derecho a voz.

Invitados(as) Permanentes:

Las y los Secretarios Técnicos designados por las personas titulares de las Ponencias, que no integren en ese momento la Comisión en turno, quienes tendrán derecho a voz.

Invitados(as):

Serán las personas servidoras públicas que sean convocadas por la o el Presidente, en una determinada sesión, cuando los asuntos o *"casos"* a tratar sean del ámbito de su competencia, o se considere que deban aportar o ampliar información sobre los asuntos o *"casos"* que se analicen, quienes tendrán derecho a voz.

7. ATRIBUCIONES DEL COMITÉ

ACUERDO GENERAL 07-32/2023, EMITIDO POR EL PLENO DEL CONSEJO DE LA JUDICATURA DE LA CIUDAD DE MÉXICO, EN SESIÓN DE FECHA ONCE DE OCTUBRE DE DOS MIL VEINTITRÉS, POR EL QUE SE EXPIDEN LAS "NORMAS EN MATERIA DE OBRAS PÚBLICAS Y SERVICIOS RELACIONADOS CON LAS MISMAS, QUE REALICE EL PODER JUDICIAL DE LA CIUDAD DE MÉXICO"

"TÍTULO PRIMERO
DISPOSICIONES GENERALES
…
Capítulo III
Del Comité de Obras
…
Artículo 23.- *El Comité de Obras tendrá las siguientes facultades:*

I. Elaborar y proponer al Pleno del Consejo, su Manual de Integración y Funcionamiento, para su aprobación.

II. Dictaminar sobre la procedencia de los casos de excepción previstos en el artículo 50 del presente Acuerdo, excluyendo las fracciones III, IV, XIV y XVII.

III. Dar su opinión, cuando se le solicite, sobre dictámenes y fallos que deba emitir la Oficialía Mayor.

IV. Sancionar, previamente a la autorización por parte del Pleno del Consejo, el Programa Anual de Obras, así como tomar conocimiento de las modificaciones y/o adecuaciones cuantitativas y/o cualitativas a éste.

V. Analizar, monitorear y detectar las desviaciones que presente el informe trimestral de avance de las obras o servicios relacionados, que se realicen de conformidad al Programa Anual de Obras autorizado por el Pleno del Consejo; y en su caso, informar a éste, sobre las medidas a que haya lugar.

VI. Coadyuvar al debido cumplimiento del presente Acuerdo y demás disposiciones aplicables.

VII. Las demás que establezcan los ordenamientos vigentes y el Plano del Consejo."

8. FUNCIONES DE LOS INTEGRANTES DEL COMITÉ

8.1 De la Presidenta o el Presidente:

a) Convocar a sesiones ordinarias y extraordinarias, o por conducto de la Secretaria Ejecutiva o Secretario Ejecutivo;
b) Presidir formalmente las sesiones y conducir los cuestionamientos y/o decisiones del Comité en conformidad al Orden del Día;
c) Acreditar el Orden del Día de las sesiones ordinarias y extraordinarias, puntualizando los asuntos y/o *"casos"* que se someterán al Comité;
d) Participar en las sesiones disponiendo del derecho a voz y voto, en caso de empate emitir el voto de calidad;
e) Ceder, limitar o suspender el uso de la palabra y procurar en todo momento que la intervención de la persona participante sea respetuosa, responsable y congruente con el asunto en análisis;
f) Orientar las resoluciones y acciones del Comité al cumplimiento de las disposiciones jurídicas, técnicas y administrativas que regulan las obras públicas y servicios relacionados con éstas;
g) Proponer para aprobación del Comité, el calendario anual de sesiones ordinarias;
h) Remitir el Programa Anual de Obras al Pleno para su aprobación, una vez sancionado por el Comité;
i) Invitar a las personas servidoras públicas que por sus funciones tengan relación con los asuntos y/o "casos" a tratar en la sesión a la que correspondan;
j) Firmar las actas, acuerdos y/o *"casos"* de las sesiones a las que hubiese participado; y
k) Las demás que expresa y formalmente le asigne la normatividad, el Órgano Colegiado y el Consejo.

8.2 De la Secretaria Ejecutiva o el Secretario Ejecutivo

a) Proponer a la Presidenta o el Presidente, el Orden del Día de las sesiones ordinarias y extraordinarias, para su aprobación;
b) Coordinar y revisar la elaboración de la carpeta y la integración de la documentación sobre los asuntos y/o *"casos"* contenidos en ella;
c) Elaborar las convocatorias para las Sesiones Ordinarias y Extraordinarias del Comité y verificar que se envíen oportunamente;
d) Asistir puntualmente a las sesiones ordinarias y extraordinarias, salvo en casos debidamente justificados;
e) Participar en las sesiones con el derecho de voz y voto;
f) Registrar la asistencia de las y los integrantes del Comité, recabando las firmas de las y los titulares o suplentes en la lista de asistencia que se circule para dichos efectos;
g) Auxiliar al Presidente en el ejercicio de sus funciones y en el desempeño de sus responsabilidades;
h) Contribuir en el desarrollo de las Sesiones y dar seguimiento a los Acuerdos tomados por el Comité;
i) Vigilar la correcta elaboración de las actas de cada sesión;
j) Firmar cada *"Resumen de Listado del Caso"* que dará cuenta de los acuerdos tomados por el Comité;
k) Vigilar que se integren los expedientes y archivos con la documentación que sustente los actos y resoluciones tomados por el Comité;
l) Promover, ante las instancias internas y externas, la atención y resolución expedita de los asuntos que atañen al Comité;
m) Firmar las actas de las sesiones en las que participe;
n) Las demás que le otorgue la normatividad o el Órgano Colegiado.

8.3 De la Secretaria Técnica o el Secretario Técnico:

a) Recibir de la Secretaria Ejecutiva o el Secretario Ejecutivo, para su incorporación en el Orden del Día, los asuntos y/o *"casos"* que se someterán a la consideración y resolución del Comité;
b) Elaborar e integrar los documentos que se presenten en la carpeta que contiene los asuntos y/o "casos" a tratar en la sesión correspondiente;
c) Enviar oportunamente a las personas integrantes del Comité, la convocatoria y la carpeta de cada sesión;
d) Asistir puntualmente a las sesiones ordinarias y extraordinarias, salvo en casos debidamente justificados;
e) Participar en las sesiones con el derecho de voz;
f) Auxiliar a la Secretaria Ejecutiva o el Secretario Ejecutivo en el ejercicio de sus funciones y en el desempeño de sus responsabilidades;
g) Resguardar la documentación que dé cuenta de los trabajos, resoluciones y acciones del Comité;
h) Efectuar el seguimiento de las acciones y resoluciones del Comité;
i) Firmar las actas de las sesiones en las que participe; y
j) Las demás que le otorgue la normatividad, la Presidenta o el Presidente, la Secretaria Ejecutiva o el Secretario Ejecutivo, o el Órgano Colegiado.

8.4 De las o los Vocales:

a) Asistir puntualmente a las sesiones ordinarias y extraordinarias que se convoque, salvo en casos debidamente justificados;
b) Remitir a la Presidenta o el Presidente, la acreditación que realice la persona titular de la Ponencia correspondiente, para que la Secretaria Técnica o el Secretario Técnico esté designada(o) para fungir como Vocal del Comité;
c) Nombrar por escrito a su suplente, debiendo recaer la designación en las personas servidoras públicas con nivel jerárquico mínimo de Subdirección de Área o de nivel homólogo;

d) Analizar con oportunidad los asuntos y/o *"casos"* que se consignen en el Orden del Día;
e) Participar en las sesiones con el derecho de voz y voto;
f) Manifestar con veracidad, seriedad y respeto sus puntos de vista, sus propuestas o alternativas de solución y emitir su conformidad o no con el contenido del acta;
g) Proponer, en forma clara y concreta, alternativas para la solución y atención de los asuntos y/o *"casos"* que se presenten a la consideración y resolución del Comité;
h) Firmar cada *"Resumen de Listado del Caso"* que dará cuenta de los acuerdos tomados por el Comité;
i) Firmar las actas de las sesiones en las que participe;
j) Entregar con oportunidad a la Secretaria Ejecutiva o al Secretario Ejecutivo, la documentación de los asuntos y/o "casos", que requieran ser sometidos a la atención del Comité; y
k) Realizar las demás funciones previstas en las disposiciones aplicables y aquellas que le encomiende la persona que funja en la Presidencia del Órgano Colegiado.

8.5 De la Asesora o el Asesor:

a) Asistir puntualmente a las sesiones ordinarias y extraordinarias, salvo en casos debidamente justificados;
b) Participar en las sesiones con el derecho de voz;
c) Asesorar con fundamento, imparcialidad y objetividad en torno a los asuntos y/o *"casos"* que se presenten a consideración del Comité;
d) Proporcionar en el ámbito de su competencia, la asesoría legal, técnica y administrativa que se le requiera para sustentar y dar forma a las resoluciones y actuaciones del Comité;
e) Vigilar que se consignen las opiniones en el acta correspondiente;

f) Coadyuvar al estricto cumplimiento del *Acuerdo General* y demás disposiciones aplicables sobre la materia en obra pública y servicios relacionados con la misma;
g) Firmar las actas de las sesiones en las que participe.

8.6 De las Invitadas o los Invitados Permanentes:

a) Asistir a las sesiones ordinarias y extraordinarias, salvo en casos debidamente justificados;
b) Participar en las sesiones con el derecho de voz;
c) Exponer con fundamento, imparcialidad y objetividad sus opiniones y puntos de vista en torno a los asuntos y/o “casos” que se presenten a consideración del Comité.
d) Firmar las actas de las sesiones en las que participe.

8.7 De las Invitadas o los Invitados:

a) Asistir a las sesiones ordinarias o extraordinarias en las que hayan sido convocadas o convocados;
b) Participar en las sesiones con el derecho de voz;
c) Aportar oportunamente la información y documentación que de fundamento, justificación, substanciación y veracidad a los asuntos y/o *“casos”* que se presenten a la consideración y resolución del Comité;
d) Apoyar en la exposición de los asuntos y/o *“casos”* que se sometan a la consideración y resolución del Comité;
e) Proponer alternativas, en su caso, para la solución y atención de los asuntos y/o *“casos”* que se presenten a la consideración del Comité;
f) Firmar las actas de las sesiones en las que participe.

9. POLÍTICAS DE OPERACIÓN

9.1 De las Sesiones

a) El Comité deberá iniciar sus sesiones en enero de cada ejercicio, en la que se hará el formal inicio de actividades, acreditando a sus integrantes, así mismo determinará y aprobará el calendario de sesiones ordinarias;

b) El Comité sesionara de manera ordinaria, considerando las fechas establecidas en el calendario aprobado por el Órgano Colegiado. Cuando los asuntos y/o *"casos"* lo ameriten, a solicitud de su Presidente(a) o de alguno(a) de sus integrantes, sesionará en forma extraordinaria, siempre y cuando estas últimas estén debidamente justificadas y se desarrollen las mínimas necesarias;

c) El Comité celebrará las sesiones en la fecha, hora, lugar o medio, preestablecidos;

d) Las sesiones extraordinarias se celebrarán exclusivamente para tratar asuntos y/o *"casos"* urgentes, plenamente justificados para evaluación y aprobación del Comité, el Orden del Día de estas sesiones no incluirá la presentación de actas ni de asuntos generales;

e) A las sesiones del Comité deberán asistir puntualmente los integrantes titulares; salvo cuando existan causas justificadas, asistirán los suplentes;

f) Las sesiones podrán ser realizadas online (*por conexión a internet*) mediante un servicio de videoconferencia, en este caso, se deberá comunicar a través de la convocatoria, el procedimiento a seguir para que los integrantes del Comité participen por el medio digital que se proponga;

g) Para ser válidas y reconocidas conforme a derecho, las sesiones del Comité se efectuarán contando con la asistencia del cincuenta por ciento (50%) más uno de las o los integrantes con derecho a voz y voto;

h) Los comentarios, opiniones u observaciones que aporten, deberán ser fundados, motivados y expuestos en forma clara y sucinta.

i) Las Sesiones Ordinarias del Comité podrán ser canceladas cuando no haya asuntos relevantes que tratar. De lo anterior, la Presidencia del Comité o por conducto de la Secretaria Ejecutiva o Secretario Ejecutivo, informará previamente por escrito a los integrantes del Comité.

9.2 De las Convocatorias

a) Las convocatorias de las Sesiones, tanto ordinarias como extraordinarias, deberán emitirse por la Presidencia del Comité o por conducto de la Secretaria Ejecutiva o Secretario Ejecutivo;
b) La convocatoria y la carpeta se entregará a los integrantes titulares del Comité, cuando menos con 48 horas de días hábiles de anticipación a la celebración de cada sesión ordinaria, y 24 horas de día hábil en el caso de la sesión extraordinaria;
c) La convocatoria deberá contener el número de sesión señalando si es de carácter ordinaria o extraordinaria, indicando la fecha, hora, lugar o medio en que se celebrará la sesión;
d) La carpeta anexa a la convocatoria, deberá contener además de la lista de asistencia y el orden del día, los siguientes apartados:

- **En Sesiones Ordinarias:** Presentación del o las Acta(s) de la(s) sesión(es) celebrada(s) para su aprobación, presentación de los asuntos y/o *"casos"* para su autorización, que deberán contener el planeamiento formal debidamente integrado con los documentos soporte, para analizar, evaluar y resolver los mismos, además de los "asuntos generales" que podrían existir, dentro de los cuales se presentarán de forma trimestral el "Informe de los Acuerdos tomados por el Comité" y el "Seguimiento al Programa Anual de Obras".

- **En Sesiones Extraordinarias:** Presentación de los asuntos y/o *"casos"* para su autorización que deberán contener el planeamiento formal debidamente integrado con los documentos soporte, para analizar, evaluar y resolver los mismos.

e) Si por alguna causa no se reúne quórum suficiente para llevar a cabo la sesión, se emitirá una segunda convocatoria, para efectuar la sesión dentro del plazo que no exceda de tres días hábiles posteriores a la fecha prevista en la primera convocatoria.

9.3 Del Desarrollo de las Sesiones

a) Previo al inicio de la sesión, todas las personas convocadas registrarán su presencia en una lista de asistencia, en caso de que la sesión se celebre por videoconferencia, la Secretaria Ejecutiva o el Secretario Ejecutivo tomará la asistencia nombrando a cada una de las personas y registrará su participación, obteniendo después de la celebración de la sesión, los registros en la lista de asistencia;

b) La Secretaria Ejecutiva o el Secretario Ejecutivo, verificará la asistencia de las personas convocadas e informará al Presidente si existe quórum;

c) La Presidenta o el Presidente, declarará formalmente si se realiza o se cancela la sesión;

d) La Presidenta o el Presidente y en caso de ausencia la Secretaria Ejecutiva o el Secretario Ejecutivo, someterá a consideración de las personas integrantes del Comité el Orden del Día, para su aprobación;

e) La Secretaria Ejecutiva o el Secretario Ejecutivo, procederá a exponer los asuntos y/o *"casos"* que integran el orden del día, presentados a la consideración y resolución del Comité;

f) Los asuntos y/o *"casos"* se presentarán en forma individual y serán objeto de análisis, evaluación y deliberación por parte de las personas integrantes del Comité;

g) La Presidenta o el Presidente y en caso de ausencia la Secretaria Ejecutiva o el Secretario Ejecutivo será el único facultado para compilar, resumir, sintetizar y precisar las propuestas o alternativas de solución de los asuntos;

h) Para las sesiones ordinarias, se someterán inicialmente a consideración de los integrantes del Comité, el proyecto del o las acta(s) de la(s) sesión(es) anterior(es). De no haber observaciones se procederá o someterla a votación para su aprobación; de haberlas la Secretaria Ejecutiva o el Secretario Ejecutivo tomará nota de las observaciones para que se hagan las modificaciones o adiciones correspondientes;

i) Para las sesiones ordinarias y extraordinarias, se presentará el planteamiento de cada asunto y/o *"caso"*, a consideración de las personas integrantes del Comité, para su análisis, comentarios, aportaciones y en su caso su aprobación;

j) Las personas integrantes del Comité, a través del análisis, evaluación y deliberación, aportaran su opinión, propuesta de solución o mejora, para que se encuentren en condiciones de emitir su voto;

k) La Presidenta o el Presidente solicitará a la Secretaria Ejecutiva o el Secretario Ejecutivo, someter a votación la propuesta de cada asunto o *"caso"*, las decisiones se tomarán por mayoría de votos de los integrantes asistentes con ese derecho; debiendo asentarse en el Acta correspondiente el sentido del voto de cada integrante, indicando si la decisión es a favor, en contra o abstención;

l) La Secretaria Ejecutiva o el Secretario Ejecutivo vigilará que se consignen en el acta, con toda claridad y precisión, las resoluciones tomadas;

m) Las resoluciones con respecto a los asuntos y/o *"casos"* tratados, tendrán el carácter de acuerdos definitivos. Sólo mediante resoluciones del propio Comité se podrá suspender, modificar o cancelar su contenido y efectos;

n) Atendidos los asuntos o *"casos"* de las sesiones ordinarias, la Presidenta o el Presidente continuará con citar los asuntos generales que estén contenidos en la carpeta y cederá la palabra a quien desee emitir algún comentario o referencia adicional, asimismo preguntará a los vocales si tienen asuntos generales que tratar, de haberlos deberá incluirlos, los integrantes del Comité tomaran conocimiento de los asuntos generales;

o) Una vez desahogados los puntos del Orden del Día, se procederá a declarar formalmente concluida la sesión, precisando, para efectos de registro en el acta la hora en que concluye;

p) La Secretaria Ejecutiva o el Secretario Ejecutivo, vigilará que se registren en el acta correspondiente a la sesión, las principales consideraciones vertidas en torno a cada asunto tratado por los miembros del Comité;

q) La Secretaria Técnica o el Secretario Técnico elaborará el proyecto de acta de cada sesión, documento que debe contener, en orden cronológico, los aspectos sustantivos de las intervenciones de cada participante, así como los Acuerdos del Comité; dicho documento se presentará para aprobación, en la siguiente Sesión Ordinaria que se convoque y debe ser firmado por quienes asistieron a esa Sesión;

r) La Secretaria Técnica o el Secretario Técnico, recabará la firma de los participantes que hayan asistido a la sesión de la que se dé cuenta;

s) La omisión de las firmas de cualquiera de los integrantes del Comité, no restará validez al documento.

9.4 De la presentación de los "Casos"

a) Los *"casos"* que deban ser objeto de la consideración y resolución del Comité, se presentarán por conducto de la Secretaria Ejecutiva o el Secretario Ejecutivo;
b) Los *"casos"* se presentarán con estricto apego al Orden del Día aprobado, salvo por cuestiones de extrema urgencia plenamente justificada por la Presidenta o el Presidente, se solicitará la aprobación del Órgano Colegiado para incluir algún caso, para consideración y resolución del Comité;
c) La presentación de cada *"caso"* se sujetará a lo siguiente:
    - Planeamiento claro, concreto, completo, debidamente fundamentado y validado del asunto a tratar, en el formato correspondiente, **Formato MIFCO-01** (Resumen de Listado del Caso);
    - El resumen del *"caso"* que se presenta, así como la justificación del mismo, deberán estar firmados por el área responsable de la ejecución de la obra pública o servicio relacionado con la misma por contratar;
    - La mención de que la obra pública o servicio relacionado con la misma se encuentra contenido en el Programa Anual de Obras,
    - El documento del área financiera, de que existe el presupuesto autorizado y disponible en la partida específica del gasto;
    - La documentación e información, relativa o complementaria, que contribuya al análisis y resolución del ***"caso"*** o asunto a tratar.

9.5 De la Votación

a) La Presidenta o el Presidente del Comité tendrá derecho a voz y voto, y contará con voto de calidad en caso de empate;
b) La Secretaria Ejecutiva o el Secretario Ejecutivo tendrá derecho a voz y voto, cuando ejerza la suplencia como Presidenta o Presidente, tendrá voto de calidad en caso de empate;

c) La Secretaria Técnica o el Secretario Técnico sólo tendrá derecho a voz, cuando ejerza la suplencia como Secretaria Ejecutiva o Secretario Ejecutivo tendrá derecho, además, al voto;
d) Las o los Vocales tendrán derecho a voz y voto;
e) La Asesora o el Asesor tendrá derecho a voz.
f) Las Invitadas Permanentes o los Invitados Permanentes sólo tendrán derecho a voz;
g) Las Invitadas o los Invitados que asistan para proporcionar o aclarar información de los asuntos a tratar, sólo tendrán derecho a voz;
h) Las decisiones del Comité se tomarán por unanimidad o por mayoría de votos de las personas integrantes con derecho a voto, considerando las siguientes definiciones:
    - **Unanimidad:** La votación en favor o en contra, del 100% de los miembros presentes con derecho a voto, registrándose el voto nominal.
    - **Mayoría de votos:** La votación en favor o en contra, de cuando menos el 50% más uno de las personas integrantes presentes con derecho a voto; en esta circunstancia se registrará el voto nominal.
    - **Voto de calidad:** En caso de empate, corresponde a la Presidencia la resolución del asunto en votación, en esta circunstancia se registrará el voto nominal.
i) El sentido de la votación deberá ser a favor, en contra o abstención;
j) Cuando por cualquiera circunstancia, alguna(o) de las o los Vocales convocadas(os) no pueda asistir, o la persona servidora pública designada como su suplente, podrá una vez analizada la carpeta, enviar previamente a la celebración de la Sesión, un escrito emitiendo su opinión y sentido del voto a los asuntos y/o “casos” del Orden del Día, turnándolo a la persona que la o lo convocó. La Presidenta o el Presidente al declarar formalmente la

celebración de la Sesión, hará del conocimiento al Órgano Colegiado y cuando se registre la votación a cada uno de los asuntos y/o “casos”, la Secretaria Ejecutiva o el Secretario Ejecutivo procederá a nombrar a la o el Vocal que envió el escrito y comunicará el sentido de su votación, quedando registrada en el acta.

9.6 De los mecanismos de Suplencia

a) En ausencia de la Presidenta o el Presidente, será suplida(o) por la Secretaria Ejecutiva o el Secretario Ejecutivo;
b) En ausencia de la Secretaria Ejecutiva o el Secretario Ejecutivo, será suplida(o) por la Secretaria Técnica o el Secretario Técnico;
c) En ausencia de la Presidenta o el Presidente y la Secretaria Ejecutiva o el Secretario Ejecutivo, la Secretaria Técnica o el Secretario Técnico procederá a declarar cancelada la sesión.
d) En ausencia de las o los Vocales titulares del Comité, será cubierta por sus respectivos suplentes, debiendo recaer la designación en las personas servidoras públicas con nivel jerárquico mínimo de Subdirector(a) de Área o de un nivel homólogo;
e) Cuando asistan las o los integrantes suplentes y se incorporen las o los titulares, la o el suplente podrá seguir participando en la sesión sólo con derecho a voz;
f) Al inicio de cada ejercicio fiscal, las o los integrantes titulares del Comité designarán o ratificarán por escrito, a la persona servidora pública que fungirá como su suplente, en los términos establecidos en el Manual, para que puedan ser incorporadas en la carpeta de la primera sesión ordinaria del ejercicio y las subsecuentes, para conocimiento del Órgano Colegiado.

10. PROCEDIMIENTO

Procedimiento:	Organización y desarrollo de las Sesiones del Comité de Obras.
Objetivo General:	Presentar en las Sesiones Ordinarias y Extraordinarias del Comité de Obras, los asuntos y/o *"casos"* que se someterán a determinación del Órgano Colegiado, a través de la toma de decisiones, emisión de dictámenes, generación de directrices y políticas internas en sus respectivas competencias, para promover que las obras públicas y los servicios relacionados con las mismas, se realicen en apego a la normatividad de la materia.
Políticas y normas de operación:	

1. Los asuntos y/o *"casos"* presentados ante el Comité se llevarán a cabo en apego a las disposiciones establecidas en las normas aprobadas mediante el Acuerdo General 07-32/2023.

2. De acuerdo a lo establecido en los convenios de asignación de recursos, se aplicará la normatividad federal correspondiente.

3. Las sesiones del Comité serán: Ordinarias, que se celebrarán de conformidad con el calendario aprobado por el Órgano Colegiado en la primera sesión del ejercicio correspondiente; y Extraordinarias, cuando existan asuntos y/o "casos" urgentes plenamente justificados.

4. La firma del Acta de la Sesión Ordinaria o Extraordinaria que haya sido aprobada por las o los integrantes del Comité, se efectuará posteriormente de haberse concluido la Sesión en la que se dictaminó.

No.	Área/Integrante del Comité	Descripción de la actividad.	Documentos y/o sistemas de apoyo.
1 2	Secretario(a) Ejecutivo(a)	Gestiona los asuntos y/o *"casos"* que contendrá el Orden del Día. Solicita a la o el Secretario(a) Técnico(a) elabore e integre la documentación que contendrá la carpeta.	
3	Secretario(a) Técnico(a)	Elabora, integra y envía la carpeta que contiene los asuntos y/o *"casos"* que se someterán en el Comité, para su revisión.	• Carpeta
4 5	Secretario(a) Ejecutivo(a)	Recibe y revisa que la carpeta se encuentre debidamente integrada. Elabora los oficios de convocatoria y los envía junto con la carpeta a la o el Secretario(a) Técnico(a), para que proceda a su tramitación.	• Oficios
6	Secretario(a) Técnico(a)	Recibe y envía los oficios de convocatoria con la carpeta que contiene los asuntos y/o *"casos"* a tratar.	
7 8 9	Integrantes del Comité	Reciben los oficios de convocatoria con la carpeta que contiene los asuntos y/o *"casos"* que se someterán en el Comité. Analizan la carpeta para estar en condiciones de participar en la Sesión del Comité. Acuden al lugar, en fecha y hora establecidos en la convocatoria, o bien, se conectan al servicio de videoconferencia señalado en el oficio.	
10	Secretario(a) Ejecutivo(a)	Verifica la asistencia y comprueba si existe el quórum requerido para el desarrollo de la Sesión.	

No.	Área/Integrante del Comité	Descripción de la actividad.	Documentos y/o sistemas de apoyo.
		¿Existe quórum? **No.** Continúa en la actividad no. 12 **Sí.** Continúa en la actividad no. 11	
11	Secretario(a) Ejecutivo(a)	Informa a la Presidenta o el Presidente que existe quórum. (Continúa con la actividad no. 15).	
12		Informa a la Presidenta o el Presidente que no existe quórum.	
13	Presidente(a)	Suspende la Sesión por falta de quórum. (Conecta con el fin del procedimiento).	
14		Solicita a la Secretaria Ejecutiva o el Secretario Ejecutivo, levante el Acta de Suspensión por falta de quórum, obteniendo las firmas de las personas del Comité que estuvieron presentes. (Conecta con el fin del procedimiento)	• Acta
15		Declara la validez de la Sesión y procede a la lectura del Orden del Día.	
16		Somete a votación de los integrantes del Comité el Orden del Día.	
17	Integrantes del Comité	Examinan, resuelven y votan. **¿Se aprueba el Orden del Día?** **No.** Continúa en la actividad no. 18 **Sí.** Continúa en la actividad no. 19	

No.	Área/Integrante del Comité	Descripción de la actividad.	Documentos y/o sistemas de apoyo.
18	Presidente(a)	Realiza ajustes al Orden del Día para aprobación de los integrantes del Comité. (Regresa a la actividad no. 16)	
19		Presenta a los miembros del Comité cada uno de los asuntos y/o *"casos"* del Orden del Día.	
20	Integrantes del Comité	Consideran, o bien, debaten, los asuntos y/o *"casos"* presentados, exponiendo los razonamientos que correspondan.	
21	Secretario(a) Ejecutivo(a)	Expone y aclara los asuntos y/o *"casos"* para mejorar el juicio de los integrantes del Comité.	
22	Secretario(a) Técnico(a)	Toma nota de las observaciones y acuerdos que se indiquen para su seguimiento.	
23	Presidente(a)	Somete a votación de los integrantes del Comité, el asunto o *"caso"* presentado, a través de la Secretaria Ejecutiva o el Secretario Ejecutivo.	
24	Secretario(a) Ejecutivo(a)	Nombra a los integrantes del Comité con derecho a voto y registra el sentido de los votos, para incluirlos en el Acta.	
25	Integrantes del Comité	Emiten su voto, a favor, en contra, o bien abstención.	
26	Secretario(a) Ejecutivo(a)	Informa a la Presidenta o el Presidente para que se determine la decisión de los integrantes del Comité.	

No.	Área/Integrante del Comité	Descripción de la actividad.	Documentos y/o sistemas de apoyo.
27 28 29 30 31	Presidente(a)	Informa a los asistentes el resultado de la votación con la que se dictamina el asunto y/o *"caso"* presentado. Verifica si existen Asuntos Generales por tratar. **¿Existen Asuntos Generales?** **No.** Continúa en la actividad no. 29 **Sí.** Continúa en la actividad no. 30 Declara la conclusión de la Sesión. Comunica los Asuntos Generales incluidos en el Orden del Día. Instruye a la o el Secretario(a) Ejecutivo(a) para el seguimiento y formalización de los documentos dictaminados en la Sesión.	
32	Integrantes del Comité	Toman conocimiento de los Asuntos Generales presentados.	
33 34	Secretario(a) Ejecutivo(a)	Obtiene la firma de los integrantes del Comité, para los documentos dictaminados en la Sesión. Solicita a la Secretaria Técnica o el Secretario Técnico, elabore el proyecto de acta de la Sesión.	
35	Secretario(a) Técnico(a)	Elabora el proyecto de acta de la sesión, con el orden cronológico de las intervenciones y/o acuerdos de cada integrante del Comité.	• Proyecto de Acta

No.	Área/Integrante del Comité	Descripción de la actividad.	Documentos y/o sistemas de apoyo.
36	Secretario(a) Técnico(a)	Integra en la siguiente Sesión Ordinaria, el proyecto de acta correspondiente, para su aprobación y firma.	
37		Efectúa el seguimiento de las acciones y resoluciones de los integrantes del Comité para presentarlos en la siguiente Sesión Ordinaria.	

FIN DEL PROCEDIMIENTO

PJCDMX PODER JUDICIAL CIUDAD DE MÉXICO

MANUAL DE INTEGRACIÓN Y FUNCIONAMIENTO

PROCEDIMIENTO

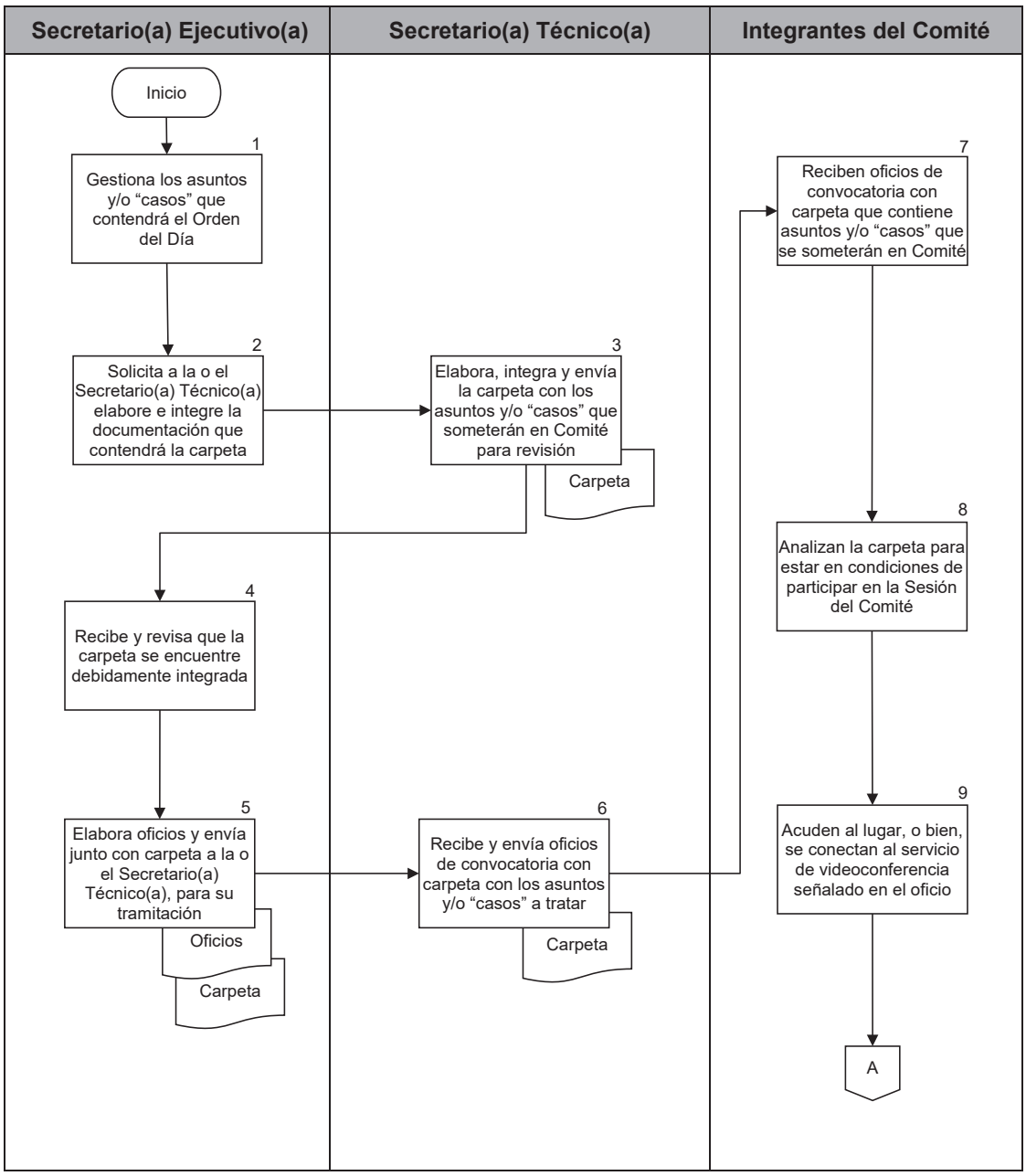

PJCDMX PODER JUDICIAL CIUDAD DE MÉXICO

MANUAL DE INTEGRACIÓN Y FUNCIONAMIENTO

PROCEDIMIENTO

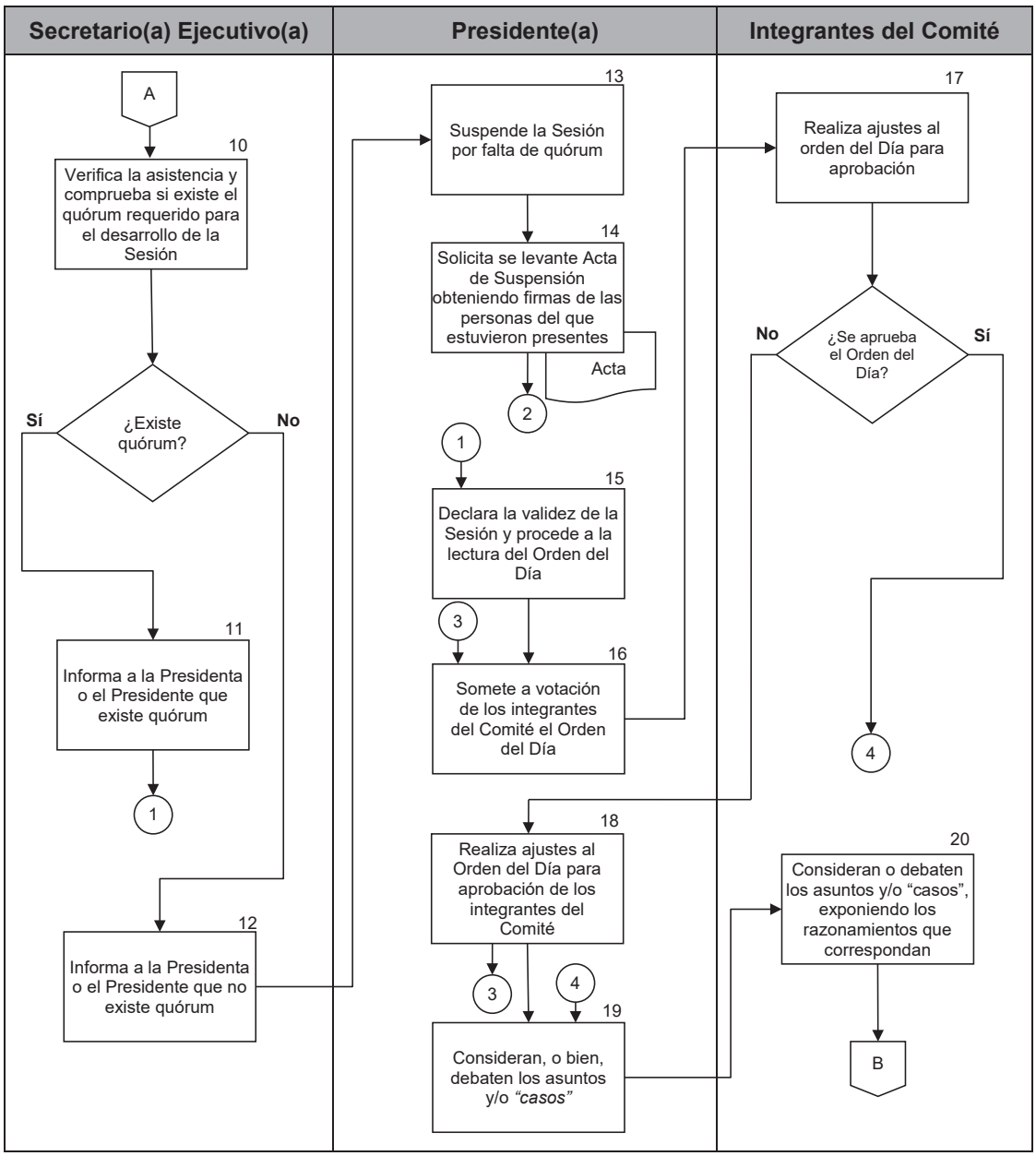

PJCDMX PODER JUDICIAL CIUDAD DE MÉXICO

MANUAL DE INTEGRACIÓN Y FUNCIONAMIENTO

PROCEDIMIENTO

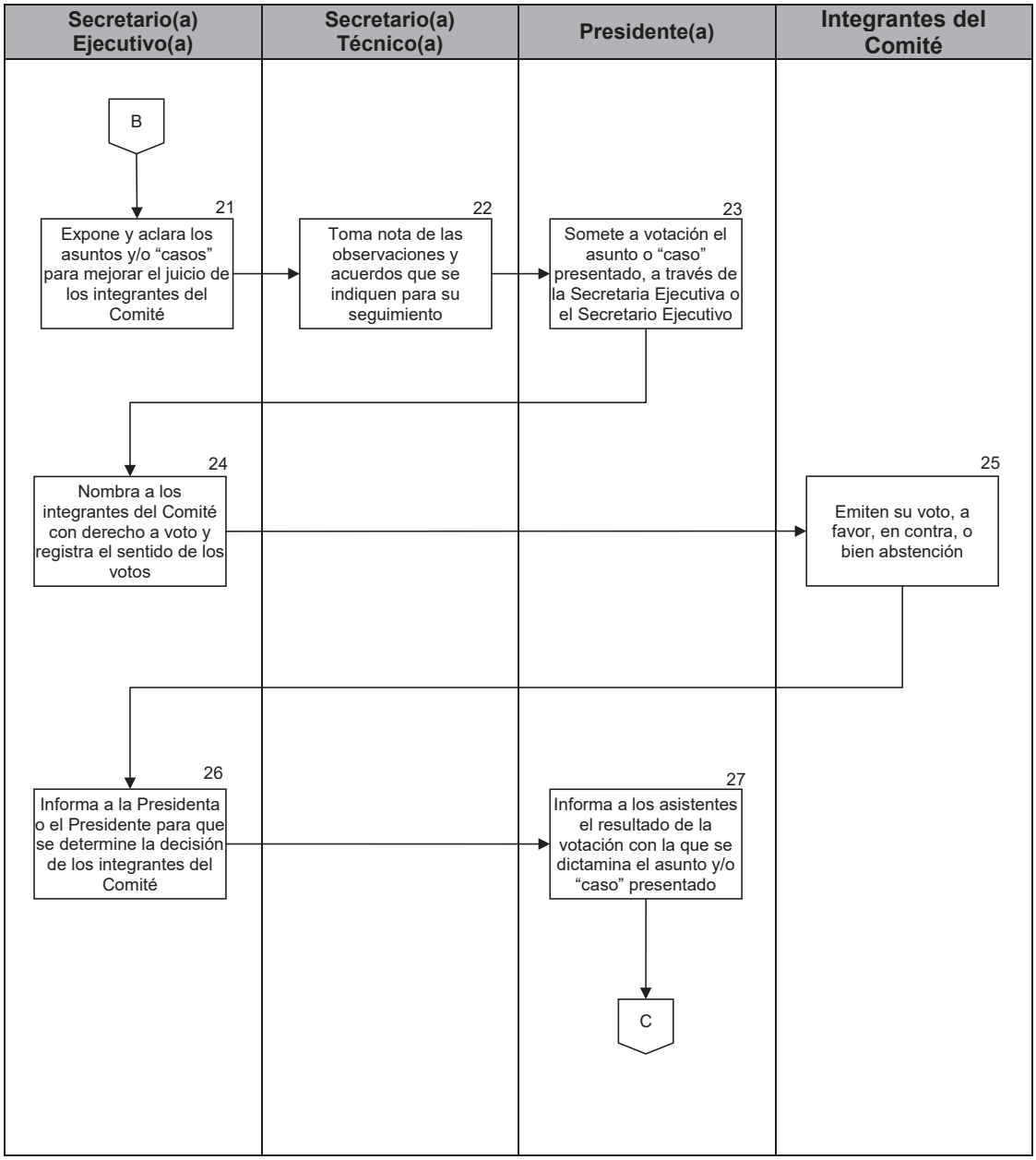

PJCDMX PODER JUDICIAL CIUDAD DE MÉXICO

MANUAL DE INTEGRACIÓN Y FUNCIONAMIENTO

PROCEDIMIENTO

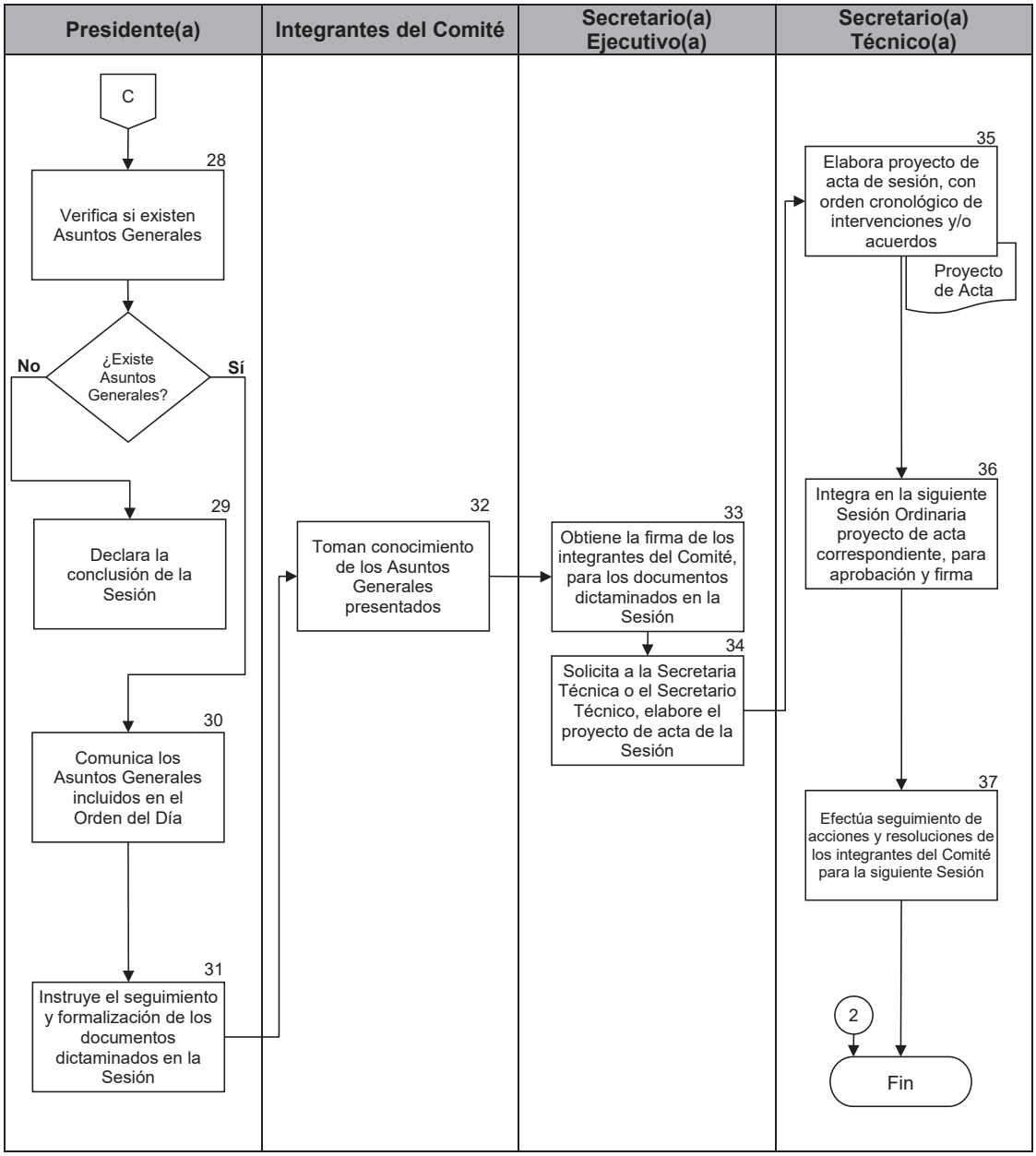

MANUAL DE INTEGRACIÓN Y FUNCIONAMIENTO

PROCEDIMIENTO

PODER JUDICIAL DE LA CIUDAD DE MÉXICO
TRIBUNAL SUPERIOR DE JUSTICIA DE LA CIUDAD DE MÉXICO
OFICIALÍA MAYOR
DIRECCIÓN EJECUTIVA DE OBRAS, MANTENIMIENTO Y SERVICIOS

PROGRAMA ANUAL DE OBRAS

PRESENTACIÓN DEL CASO ANTE EL COMITÉ DE OBRAS

SESIÓN: ORDINARIA: ( ) EXTRAORDINARIA: ( ) FECHA:

CASO N°	CANTIDAD	UNIDAD	DESCRIPCIÓN DE LA OBRA O SERVICIO	MONTO ESTIMADO
			SUBTOTAL	$ -
			IVA	$ -
			TOTAL	$ -

RESUMEN DEL LISTADO DEL CASO N°

ACTIVIDAD INSTITUCIONAL	
ORIGEN DE LOS RECURSOS	
FISCALES	( )
FASP	( )
PROGRAMA PRESUPUESTARIO	
PARTIDA PRESUPUESTAL	
CENTRO GESTOR	
FONDO	
ASIGNACIÓN	$ -
COMPROMISO ACUMULADO	$ -
IMPORTE DE ESTE CASO	$ -
DISPONIBLE	$ -

OBSERVACIONES

FUNDAMENTO LEGAL

DICTAMEN DEL COMITÉ

PRESIDENTE	VOCAL	VOCAL	VOCAL	VOCAL
SECRETARIO EJECUTIVO	VOCAL	VOCAL	VOCAL	VOCAL

ELABORÓ:

AUTORIZA:

MIFCO-01

PJCDMX PODER JUDICIAL CIUDAD DE MÉXICO

PODER JUDICIAL DE LA CIUDAD DE MÉXICO
TRIBUNAL SUPERIOR DE JUSTICIA DE LA CIUDAD DE MÉXICO
OFICIALÍA MAYOR
DIRECCION EJECUTIVA DE OBRAS, MANTENIMIENTO Y SERVICIOS

PROGRAMA ANUAL DE OBRAS (2)

PRESENTACIÓN DEL CASO ANTE EL COMITÉ DE OBRAS

SESION: (4) ORDINARIA: ( ) (5) EXTRAORDINARIA: ( ) FECHA: (6)

RESUMEN DEL LISTADO DEL CASO N° (1)

(3)

ACTIVIDAD INSTITUCIONAL
ORIGEN DE LOS RECURSOS
FISCALES ( )
FASP ( )
PROGRAMA PRESUPUESTARIO
PARTIDA PRESUPUESTAL
CENTRO GESTOR (7)
FONDO
ASIGNACIÓN $ . . .
COMPROMISO ACUMULADO $ . . .
IMPORTE DE ESTE CASO $ . . .
DISPONIBLE $ . . .

CASO N°	CANTIDAD	UNIDAD	DESCRIPCION DE LA OBRA O SERVICIO	MONTO ESTIMADO
(1)	(8)	(9)	(10)	
			SUBTOTAL	$.
			IVA	$ . .
			TOTAL	$ . .

(11)

OBSERVACIONES

(12)

FUNDAMENTO LEGAL

(13)

DICTAMEN DEL COMITÉ

(14)

(17)

ELABORÓ:	PRESIDENTE	VOCAL	VOCAL	VOCAL
(15)				
AUTORIZA:	SECRETARIO EJECUTIVO	VOCAL	VOCAL	VOCAL
(16)				

MIFCO-01

DESCRIPCIÓN DEL FORMATO

Nombre:	**RESUMEN DE LISTADO DEL CASO**
Clave:	**MIFCO-01**
Objetivo:	Registrar el planeamiento formal de una obra pública o servicio relacionado con la misma, debidamente suscrito, fundado y con los datos presupuestarios para su ejecución, en apego a las disposiciones jurídicas y administrativas que ameriten el conocimiento y resolución del Comité, para formalizar su Dictaminación.
Elabora:	Secretaria Técnica o Secretario Técnico del Comité de Obras
Número de tantos:	Un Original
Distribución:	Un Original en el expediente de Obra Pública o Servicio Relacionado con la Misma.

INSTRUCTIVO DE LLENADO

No.	CONCEPTO	SE DEBE ANOTAR
(1)	Número de *"Caso"*:	El número consecutivo con el cual se identifica la obra pública o servicio relacionado con la misma, para su dictaminación por excepción.
(2)	Programa Anual de Obras:	El ejercicio fiscal al cual corresponden los recursos, para la meta incluida en el Programa Anual de Obras.
(3)	Resumen del *"Caso"*:	Breve descripción de la solicitud de autorización para llevar a cabo el procedimiento de contratación por excepción.
(4)	Sesión:	El número consecutivo de la Sesión Ordinaria o Extraordinaria a la cual corresponde la presentación del *"caso"*
(5)	Tipo de Sesión:	Marcar con una " X " el tipo de sesión en la que se presenta el *"caso"*, ya sea Ordinaria o Extraordinaria.
(6)	Fecha de la Sesión:	La fecha a la cual corresponde la Sesión en que se presenta el *"caso"*.
(7)	Datos del origen de los recursos:	Los datos con los cuales se ejercerán los recursos presupuestarios, como son: origen, programa, partida, actividad institucional, centro gestor, fondo, asignación e importe del *"caso"*.
(8)	Cantidad:	El número de metas a realizarse con el monto solicitado, con base a la unidad de medida presentada para autorización.
(9)	Unidad:	La unidad de medida con la cual se evaluará la Obra Pública o Servicio Relacionado con la misma.
(10)	Descripción de la Obra o Servicio:	La descripción específica de los trabajos a realizarse.

No.	CONCEPTO	SE DEBE ANOTAR
(11)	Monto Estimado:	El importe estimado con el cual se pretende realizar los trabajos, desglosando en subtotal, I.V.A. y Total.
(12)	Observaciones:	La(s) referencia(s) a través de las cuales se aprobaron los recursos, del Programa Anual de Obras y cualquier otra que complemente o justifique las autorizaciones previas para realizar los trabajos.
(13)	Fundamento Legal:	Los fundamentos legales que acreditan los motivos para llevar a cabo el procedimiento de contratación por excepción.
(14)	Dictamen del Comité:	El Dictamen con el cual se autoriza proceder con el procedimiento de contratación estipulado, señalando la base de votación con la cual se aprueba el *"caso".*
(15)	Elaboró:	El nombre, cargo y firma de la persona titular de la Subdirección de Supervisión de Obras, como responsable de la ejecución de los trabajos.
(16)	Autorizó:	El nombre, cargo y firma de la persona titular de la Dirección Ejecutiva de Obras, Mantenimiento y Servicios que autoriza la ejecución de la obra pública o servicio relacionado con la misma, como responsable de la contratación
(17)	Firmas de Autorización:	El registro de los nombres, cargos, tipos de representación dentro del Comité de Obras, así como las firmas con las cuales se autoriza el *"caso"* presentado para dictaminación, en los términos establecidos en el documento suscrito.

11. VALIDACIÓN Y AUTORIZACIÓN

PJCDMX PODER JUDICIAL CIUDAD DE MÉXICO

MANUAL DE INTEGRACIÓN Y FUNCIONAMIENTO

VALIDACIÓN

Ciudad de México, a 16 de febrero de 2024.

Elaborado por:

Ing. Teddy Wayne Brock Cortés

Secretario Ejecutivo del Comité de Obras
y Director Ejecutivo de Obras,
Mantenimiento y Servicios

Validado por:

Dr. Daniel González Ramírez

Director Ejecutivo de Planeación

Vo. Bo.:

Dr. Sergio Fontes Granados

Oficial Mayor

PJCDMX PODER JUDICIAL CIUDAD DE MÉXICO

MANUAL DE INTEGRACIÓN Y FUNCIONAMIENTO

AUTORIZACIÓN

Autoriza:

El Consejo de la Judicatura de la Ciudad de México

Magdo. Rafael Guerra Álvarez

Presidente

Dr. Andrés Linares Carranza

Consejero

Lic. María Esperanza Hernández Valero

Consejera

Mtra. Susana Bátiz Zavala

Consejera

Dr. Ricardo Amezcua Galán

Consejero

Mtra. Emma Aurora Campos Burgos

Consejera

Dra. Irma Guadalupe García Mendoza

Consejera

TRIBUNAL SUPERIOR DE JUSTICIA DE LA CIUDAD DE MÉXICO
OFICIALÍA MAYOR
DIRECCIÓN EJECUTIVA DE PLANEACIÓN

MANUAL DE ORGANIZACIÓN DE LA DIRECCIÓN EJECUTIVA DE OBRAS, MANTENIMIENTO Y SERVICIOS

FEBRERO 2024

CONTROL DE EMISIÓN		
Clave del área	Acuerdo	Fecha de Autorización
TSJ-AD01-06	19-08/2024	05/03/2024

PJCDMX PODER JUDICIAL CIUDAD DE MÉXICO

MANUAL DE ORGANIZACIÓN

ÍNDICE

CONTENIDO

Página

I. Presentación 1

II. Antecedentes 3

III. Marco jurídico 8

IV. Misión, visión y valores 13

V. Objetivo del área 14

VI. Estructura orgánica 15

VII. Organigrama 17

VIII. Atribuciones 18

IX. Objetivos y funciones 19

X. Validación y autorización 129

I. PRESENTACIÓN

El Manual de Organización es un Instrumento de apoyo administrativo, en el que se asienta el objetivo y funciones para cada uno de los puestos que integran a la Dirección Ejecutiva de Obras, Mantenimiento y Servicios, lo que permite delimitar responsabilidades y definir tareas específicas, alcanzando con ello una gestión y desempeño eficiente en el cumplimiento de sus atribuciones.

Es también, una herramienta de trabajo y consulta para las personas servidoras públicas, al servir como referencia obligada para el desarrollo de las funciones encomendadas.

Los capítulos que conforman el presente manual, y de los cuales se presenta una breve descripción, son los siguientes:

Presentación: Explica el contenido del manual, así como los fines y propósitos generales que se pretenden cumplir a través de él.

Antecedentes: Indica el origen, evolución y cambios significativos que ha presentado el área en relación a su organización y funcionamiento.

Marco jurídico: Señala el conjunto de ordenamientos jurídicos y administrativos que norman su funcionamiento.

Misión, Visión y Valores: Contiene la razón de ser del área, el escenario deseado y los criterios objetivos que permiten orientar, motivar y definir su actuación.

Objetivo del área: Señala el fin o propósito que persigue el área.

Estructura orgánica: Indica la relación ordenada y sistemática de los principales niveles jerárquicos, así como la relación que guardan entre sí cada una de las unidades que la integran.

Organigrama: Representación gráfica de la estructura orgánica, señalando las unidades que integran el área, según lo autorizado en su dictamen.

Atribuciones: Señala las facultades del área conferidas en los ordenamientos jurídicos.

Objetivos y funciones: Describe el propósito que se pretende cumplir y las actividades que deben realizarse para alcanzar el desarrollo de los objetivos establecidos para cada una de las áreas que conforman su estructura, definidos por cada una de ellas.

Validación y Autorización: Contiene los nombres y cargos de los funcionarios que elaboran, validan y dan visto bueno al manual, así como la autorización por parte de las y los integrantes del Pleno del Consejo de la Judicatura de la Ciudad de México.

Cabe señalar que, en la actualización del presente manual, se contó con la participación del personal que integra la Dirección Ejecutiva de Obras, Mantenimiento y Servicios, así como con la asesoría y el apoyo técnico de la Dirección Ejecutiva de Planeación.

Considerando que el manual de organización se constituye como el instrumento administrativo primario que señala las funciones, tareas específicas y la autoridad asignada a cada elemento integrante del área, es necesaria su permanente actualización y su aplicación obligatoria para todos los servidores públicos adscritos a la Dirección Ejecutiva de Obras, Mantenimiento y Servicios.

II. ANTECEDENTES

La Dirección de Obras y la Dirección de Mantenimiento y Servicios se crearon mediante Acuerdo 20-32/2003 emitido por el Pleno del Consejo de la Judicatura del Distrito Federal, en sesión celebrada el 4 de junio del año 2003.

La Dirección de Obras sería la responsable del diseño y presentación de los proyectos de obra que requería la Institución, tanto arquitectónicos como presupuestales, así como de lo concerniente a los procesos licitatorios y de adjudicación de los contratos que se establecieran con terceros, ejerciendo la supervisión que garantizara el cabal cumplimiento de los contratos.

En diciembre de 2006, a través del Acuerdo 21-48/2006, se autorizó la contratación de una plaza nivel Subdirección de área, para ser comisionada a la Secretaría Técnica de la Comisión de Administración y Presupuesto del Consejo de la Judicatura del Distrito Federal, para la administración del edificio Clementina Gil de Lester, en el conjunto “Plaza Juárez”.

Mediante Acuerdo 42-35/2007, emitido por el Pleno del Consejo de la Judicatura del Distrito Federal en sesión de fecha 5 de septiembre de 2007, se aprobó el “Dictamen de Reestructuración Orgánica de la Dirección de Mantenimiento y Servicios”, quedando conformada por 10 plazas de Estructura y 4 de Enlace.

Las actividades que desarrollaba la Dirección de Mantenimiento y Servicios, tenían dos vertientes principales la primera se refería al mantenimiento, el cual se proporcionaba tanto a los bienes inmuebles de la Institución como a los bienes muebles, tal es el caso de la maquinaria, equipo y parque vehicular, la otra vertiente se refería a los servicios que proporcionaba, como eran el control del servicio de limpieza, de fotocopiado y telefonía, entre otros.

Mediante el Acuerdo 62-28/2010 emitido por el Pleno del Consejo de la Judicatura del Distrito Federal en sesión de fecha 15 de junio de 2010, se determinó aprobar el “Manual de Organización de la Dirección de Mantenimiento y Servicios del Tribunal Superior de Justicia del Distrito Federal”.

Con fecha 1° de marzo de 2011, mediante Acuerdo 37-11/2011, el Pleno del Consejo de la Judicatura del Distrito Federal, determinó fusionar la Dirección de Mantenimiento y Servicios y la Dirección de Obras del Tribunal Superior de Justicia del Distrito Federal, para formar una sola Dirección Ejecutiva denominada “Dirección Ejecutiva de Obras, Mantenimiento y Servicios”. Esta fusión obedeció a la vinculación que tenían ambas direcciones, dado que mantenían una estrecha relación en el ámbito de competencia de sus funciones.

Con el objeto de tener órganos administrativos que contaran con las herramientas necesarias para apoyar a las funciones judiciales y atendiendo las necesidades del Tribunal Superior de Justicia del Distrito Federal, el Pleno del Consejo de la Judicatura del Distrito Federal, emitió el Acuerdo 59-41/2011 que aprobó el “Dictamen de Estructura Orgánica de la Dirección Ejecutiva de Obras, Mantenimiento y Servicios del Tribunal Superior de Justicia del Distrito Federal”, quedando conformada por 21 plazas de estructura y 5 de enlace.

De conformidad con la estrategia de desconcentración de servicios de la Oficialía Mayor para acercar los servicios a los órganos jurisdiccionales, se hizo necesaria la creación de administraciones regionales que permitieran una mayor inmediatez en los trámites, información y en general control de flujos administrativos, del seguimiento y control programático presupuestal derivado de las contrataciones celebradas por el Tribunal Superior de Justicia y el Consejo de la Judicatura, ambos del Distrito Federal.

Con el Acuerdo 23-43/2013, emitido en sesión de fecha 24 de septiembre de 2013, se autorizó el “Dictamen de Reestructura Orgánica de la Dirección Ejecutiva de Obras, Mantenimiento y Servicios del Tribunal Superior de Justicia del Distrito Federal”, quedando con un total de 28 plazas; 20 de Estructura y 8 de Enlace.

Mediante Acuerdo 39-37/2015, emitido por el Pleno del Consejo de la Judicatura del Distrito Federal, en sesión de fecha 8 de septiembre de 2015, se aprobó el “Dictamen de Reestructura Orgánica de la Dirección Ejecutiva de Obras, Mantenimiento y Servicios del Tribunal Superior de Justicia del Distrito Federal”, quedando conformada por 30 plazas; 21 de Estructura y 9 de Enlace.

Con el Acuerdo 07-49/2015, emitido en sesión de fecha 8 de diciembre de 2015, se aprobó el “Programa Integral de Transición del Sistema Penal Tradicional al Sistema Procesal Penal Acusatorio”, el cual precisa que, en cada edificio destinado para la Reforma Penal se contará con una Unidad de Servicios Generales y Recursos Materiales.

A través del Acuerdo 49-26/2016, emitido en sesión de fecha 14 de junio de 2016, se autorizó el “Dictamen de Reestructura Orgánica de la Dirección Ejecutiva de Obras, Mantenimiento y Servicios del Tribunal Superior de Justicia de la Ciudad de México”, quedando conformada por 32 plazas; 22 de Estructura y 10 de Enlace.

Mediante el Acuerdo 12-40/2016, emitido en sesión de fecha 27 de septiembre de 2016, se autorizó la creación de 4 Unidades de Servicios Generales y Recursos Materiales, con una totalidad de 37 servidores públicos, conforme a la “Propuesta de Modificación del Crecimiento del Sistema Procesal Penal Acusatorio en el Tribunal Superior de Justicia de la Ciudad de México”.

En cumplimiento al Acuerdo 15-27/2017 emitido en sesión de fecha 16 de junio de 2017, se autorizó el “Dictamen de Reestructura Orgánica de la Dirección Ejecutiva de Obras, Mantenimiento y Servicios del Tribunal Superior de Justicia de la Ciudad de México”; con un total de 37 plazas.

En cumplimiento al Acuerdo 46-18/2018 emitido en sesión de fecha 26 de abril de 2018, se autorizó la creación de una plaza nivel 031 “Profesional Dictaminador de Servicios Especializados”, cancelándose dos plazas vacantes de “Pasante de Derecho”.

Mediante Acuerdo 26-28/2018 emitido en sesión de fecha 28 de junio de 2018, se autorizó el “Dictamen de Reestructura Orgánica de la Dirección Ejecutiva de Obras, Mantenimiento y Servicios del Tribunal Superior de Justicia de la Ciudad de México”, que considera la creación de la plaza “Profesional Dictaminador de Servicios Especializados” nivel 031.

Con fecha 10 de diciembre de 2019, a través del Acuerdo 43-47/2019, el Pleno del Consejo de la Judicatura de la Ciudad de México, autorizó la conformación del Tribunal Superior de Justicia y del Consejo de la Judicatura ambos de la Ciudad de México, conforme al marco normativo establecido en la Constitución Política de la Ciudad de México y la Ley Orgánica del Poder Judicial de la Ciudad de México, e instruyó la realización de los dictámenes de estructura o reestructura orgánica de las áreas que sufrieron modificaciones.

Por lo citado anteriormente, mediante el Acuerdo 28-10/2020, emitido en fecha 25 de febrero de 2020, el Pleno del Consejo de la Judicatura de la Ciudad de México, autorizó entre otros documentos el Dictamen de Estructura Orgánica de la Dirección Ejecutiva de Obras, Mantenimiento y Servicios, en donde se consideraba su adscripción a la Oficialía Mayor dentro de la estructura del Consejo de la Judicatura de la Ciudad de México, así como el cambio de denominación de la Jefatura de Unidad Departamental Río de la Plata por la de Jefatura de Unidad Departamental de Administración Plaza Juárez.

Mediante Acuerdo 28-39/2021, emitido en sesión de fecha 5 de octubre de 2021, el Pleno del Consejo de la Judicatura de la Ciudad de México, autorizó la conformación del Tribunal Superior de Justicia de la Ciudad de México y del Consejo de la

Judicatura, alineada a las reformas publicadas el 2 de septiembre de 2021, de la Constitución Política de la Ciudad de México y la Ley Orgánica del Poder Judicial de la Ciudad de México, en la que la Dirección Ejecutiva de Obras, Mantenimiento y Servicios estaría adscrita a la Oficialía Mayor, dentro de la estructura del Tribunal Superior de Justicia de la Ciudad de México.

Mediante Acuerdo 08-02/2022, emitido en sesión de fecha 11 de enero de 2022, el Pleno del Consejo de la Judicatura de la Ciudad de México, autorizó el Dictamen de Estructura Orgánica de la Dirección Ejecutiva de Obras, Mantenimiento y Servicios, la cual quedó adscrita a la Oficialía Mayor dentro de la Estructura Orgánica del Tribunal Superior de Justicia de la Ciudad de México, adicionalmente se autorizó el cambio de denominación de la Jefatura de Unidad Departamental de Administración La Viga por la Jefatura de Unidad Departamental de Administración Patriotismo, quedando conformada por 76 puestos, 50 de Estructura y 26 de Enlace.

Finalmente, mediante Acuerdo General 07-32/2023, emitido en sesión de fecha 11 de octubre de 2023, el Pleno del Consejo de la Judicatura de la Ciudad de México, autorizó el documento denominado “Acuerdo General por el que se expiden las Normas en materia de Obras Públicas y Servicios Relacionados con las Mismas, que realice el Poder Judicial de la Ciudad de México”, lo que da sustento a la actualización del presente manual.

III.MARCO JURÍDICO

1. Constitución Política de los Estados Unidos Mexicanos.
   Publicada en el Diario Oficial de la Federación el 5 de febrero de 1917.
   Última reforma publicada en el Diario Oficial de la Federación, el 24 de enero de 2024.

2. Constitución Política de la Ciudad de México.
   Publicada en la Gaceta Oficial de la Ciudad de México y en el Diario Oficial de la Federación el 5 de febrero de 2017.
   Última reforma publicada en la Gaceta Oficial de la Ciudad de México el 24 de noviembre de 2023.

3. Ley de Coordinación Fiscal.
   Publicada en el Diario Oficial de la Federación el 27 de diciembre de 1978.
   Última reforma publicada en el Diario Oficial de la Federación el 3 de enero de 2024.

4. Ley de Obras Públicas y Servicios Relacionados con las Mismas.
   Publicada en el Diario Oficial de la Federación el 4 de enero de 2000.
   Última reforma publicada en el Diario Oficial de la Federación el 20 de mayo de 2021.

5. Ley Orgánica del Poder Judicial de la Ciudad de México.
   Publicada en la Gaceta Oficial de la Ciudad de México el 04 de mayo de 2018.
   Última reforma en la Gaceta Oficial de la Ciudad de México el 15 de junio de 2022.

6. Ley de Responsabilidades Administrativas de la Ciudad de México.
   Publicada en la Gaceta Oficial de la Ciudad de México el 1 de septiembre de 2017.
   Última reforma publicada en la Gaceta Oficial de la Ciudad de México el 15 de junio de 2022.

7. Ley de Transparencia, Acceso a la Información Pública y Rendición de Cuentas de la Ciudad de México.
   Publicada en la Gaceta Oficial del Distrito Federal el 6 de mayo de 2016.
   Última reforma publicada en la Gaceta Oficial de la Ciudad de México el 26 de febrero de 2021.

8. Ley de Adquisiciones para el Distrito Federal.
   Publicada en la Gaceta Oficial del Distrito Federal el 28 de septiembre de 1998.
   Última reforma publicada en la Gaceta Oficial de la Ciudad de México el 26 de febrero de 2018.

9. Ley de Obras Públicas de la Ciudad de México.
   Publicada en la Gaceta Oficial del Distrito Federal el 29 de diciembre de 1998.
   Última reforma publicada en la Gaceta Oficial de la Ciudad de México el 30 de noviembre de 2022.

10. Ley de Gestión Integral de Riesgos y Protección Civil de la Ciudad de México.
    Publicada en la Gaceta Oficial de la Ciudad de México el 5 de junio de 2019.
    Última reforma publicada en la Gaceta Oficial de la Ciudad de México el 28 de abril de 2023.

11. Código de Procedimientos Civiles para el Distrito Federal.
    Publicado en el Diario Oficial de la Federación del 1° al 21 de septiembre de 1932.
    Última reforma publicada en la Gaceta Oficial de la Ciudad de México el 18 de julio de 2018.

12. Código Penal para el Distrito Federal.
    Publicado en la Gaceta Oficial del Distrito Federal el 16 de julio de 2002.
    Última reforma publicada en la Gaceta Oficial de la Ciudad de México el 11 de enero de 2024.

13. Código Fiscal de la Ciudad de México.
    Publicado en la Gaceta Oficial del Distrito Federal el 29 de diciembre de 2009.
    Última reforma publicada en la Gaceta Oficial de la Ciudad de México el 26 de diciembre de 2023.

14. Reglamento de la Ley de Obras Públicas y Servicios Relacionados con las Mismas.
    Publicado en el Diario Oficial de la Federación el 28 de julio de 2010.
    Última reforma publicada en el Diario Oficial de la Federación el 24 de febrero de 2023.

15. Reglamento de la Ley de Adquisiciones para el Distrito Federal.
    Publicado en la Gaceta Oficial del Distrito Federal el 23 de septiembre de 1999.
    Última reforma publicada en la Gaceta Oficial del Distrito Federal el 16 de octubre de 2007.

16. Reglamento de Construcciones para el Distrito Federal.
    Publicado en la Gaceta Oficial del Distrito Federal el 29 de enero de 2004.
    Última reforma publicada en la Gaceta Oficial de la Ciudad de México el 22 de abril de 2022.

17. Reglamento de la Ley de Obras Públicas del Distrito Federal.
    Publicado en la Gaceta Oficial del Distrito Federal el 30 de diciembre de 1999. Última reforma publicada en la Gaceta Oficial del Distrito Federal el 10 de julio de 2009.

18. Reglamento de la Ley de Gestión Integral de Riesgos y Protección Civil de la Ciudad de México.
    Publicado en la Gaceta Oficial de la Ciudad de México el 07 de agosto de 2019. Ultima reforma publica en la Gaceta Oficial de la Ciudad de México el 15 de diciembre de 2023.

19. Reglamento Interior del Consejo de la Judicatura de la Ciudad de México.
    Publicado en la Gaceta Oficial de la Ciudad de México el 24 de marzo de 2021.

20. Normas de Construcción de la Administración Pública de la Ciudad de México.

21. Políticas Administrativas, Bases y Lineamientos en materia de Obra Pública.
    Publicadas en la Gaceta Oficial del Distrito Federal el 7 de noviembre de 2000. Última actualización publicada en la Gaceta Oficial de la Ciudad de México el 28 de agosto de 2017.

22. Políticas Administrativas, Bases y Lineamientos en materia de Obra Pública y Servicios Relacionados del Tribunal Superior de Justicia del Distrito Federal.
    Publicadas en el Boletín Judicial del Distrito Federal el 7 de octubre de 2013, el cual estará vigente y posteriormente actualizado en los términos establecidos en el Artículo Cuarto Transitorio del Acuerdo General 07-32/2023.

23. Acuerdos emitidos por el Pleno del Consejo de Judicatura de la Ciudad de México:

- 30-28/2003, de fecha 15 de mayo de 2003; por el que se establece las “Bases, criterios, requisitos y procedimientos administrativos a que se deberán sujetar el Tribunal Superior de Justicia y el Consejo de la Judicatura del Distrito Federal para la celebración de contratos de arrendamiento de bienes inmuebles que requieren para el cumplimiento de sus funciones”.

- 39-13/2012, de fecha 21 de marzo de 2012, emitido por el entonces Pleno del Consejo de la Judicatura del Distrito Federal, mediante el cual, fue aprobado el “Manual de Integración y Funcionamiento del Comité de Obras”.

- 36-36/2012, de fecha 28 de agosto de 2012, mediante el cual se establecen las “Bases para que las Contrataciones en Materia de Adquisiciones, Arrendamiento de Bienes Muebles y Prestación de Servicios de cualquier naturaleza que se realicen en el Tribunal Superior de Justicia y el Consejo de la Judicatura del Distrito Federal”.

- 19-05/2022, de fecha 1 de febrero de 2022; por el que se establece los “Lineamientos Generales que se deberán observar para el otorgamiento y prórroga de permisos administrativos temporales revocables, por los cuales el Poder Judicial de la Ciudad de México, otorgue a particulares el uso temporal de espacios físicos en los inmuebles de su propiedad, en los que tiene asignados y en los que ocupe por cualquier otro título”.

- 07-32/2023, emitido en sesión de fecha 11 de octubre de 2023, que autorizó el “Acuerdo General por el que se expiden las Normas en materia de Obras Públicas y Servicios Relacionados con las Mismas, que realice el Poder Judicial de la Ciudad de México”.

IV. MISIÓN, VISIÓN Y VALORES

Misión:

Contribuir al fortalecimiento del servicio de administración e impartición de Justicia del Poder Judicial de la Ciudad de México, para que este se lleve a cabo en espacios dignos, suficientes y adecuados, mediante el diseño de una política integral de desarrollo inmobiliario, modernización de las áreas, así como el mantenimiento a sus bienes muebles e inmuebles, maquinaria, equipo, vehículos, fotocopiado y limpieza.

Visión:

Ser reconocida como un área que brinde con eficiencia, eficacia y funcionalidad, la construcción, remodelación, conservación, mantenimiento y servicios de los inmuebles para el adecuado y oportuno cumplimiento de las funciones, responsabilidades y atribuciones que desempeña el personal del Poder Judicial de la Ciudad de México.

Valores:

Responsabilidad, honestidad, objetividad, imparcialidad, equidad, tolerancia, puntualidad.

V. OBJETIVO DEL ÁREA

Garantizar que los servicios básicos contratados de limpieza, fotocopiado, mantenimiento a maquinaria, equipo y vehículos, así como el cumplimiento de los programas de conservación y mantenimiento de bienes muebles e inmuebles del Poder Judicial de la Ciudad de México, se proporcionen de manera eficiente y oportuna, con la finalidad de contar con espacios, servicios adecuados y dignos para la atención de la ciudadanía, además de vigilar que la construcción de obras nuevas, adaptaciones o diseño de espacios, ampliaciones, remodelaciones y conservación de la infraestructura inmobiliaria, se desarrolle conforme a la norma específica que permita la optimización y excelencia del proyecto.

VI. ESTRUCTURA ORGÁNICA

Clave	Puesto
AD01-06	Director(a) Ejecutivo(a) de Obras, Mantenimiento y Servicios
AD01-06.00.01	Profesional Ejecutivo(a) de Servicios Especializados
AD01-06.00.02	Profesional Ejecutivo(a) de Servicios Especializados
AD01-06.00.03	Encargado(a) de Mantenimiento
AD01-06.00.04	Profesional Dictaminador(a) de Servicios Especializados
AD01-06.00.05	Técnico(a) Investigador(a) en Ciencias Jurídicas
AD01-06.00.06	Técnico(a) Investigador(a) en Ciencias Jurídicas
AD01-06.00.07	Técnico(a) Investigador(a) en Ciencias Jurídicas
AD01-06.00.08	Técnico(a) Investigador(a) en Ciencias Jurídicas
AD01-06.00.09	Técnico(a) Investigador(a) en Ciencias Jurídicas
AD01-06.01	Subdirector(a) de Licitaciones y Costos
AD01-06.01.01	Jefe(a) de Unidad Departamental de Concursos y Contratos
AD01-06.02	Subdirector(a) de Supervisión de Obras
AD01-06.02.01	Jefe(a) de Unidad Departamental de Supervisión "A"
AD01-06.02.02	Jefe(a) de Unidad Departamental de Supervisión "B"
AD01-06.03	Subdirector(a) de Mantenimiento
AD01-06.03.01	Jefe(a) de Unidad Departamental de Mantenimiento de Inmuebles
AD01-06.03.02	Jefe(a) de Unidad Departamental de Mantenimiento de Maquinaria y Equipo
AD01-06.04	Subdirector(a) de Servicios

AD01-06.04.01	Jefe(a) de Unidad Departamental de Intendencia y Fotocopiado
AD01-06.04.02	Jefe(a) de Unidad Departamental de Supervisión de Servicios Contratados
AD01-06.05	Subdirector(a) de Control Vehicular
AD01-06.06	Coordinador(a) de Inmuebles
AD01-06.06.01	Jefe(a) de Unidad Departamental de Administración Reclusorio Oriente
AD01-06.06.01.01	Supervisor(a) de Intendencia
AD01-06.06.02	Jefe(a) de Unidad Departamental de Administración Reclusorio Sur
AD01-06.06.02.01	Supervisor(a) de Intendencia
AD01-06.06.03	Jefe(a) de Unidad Departamental de Administración Reclusorio Norte
AD01-06.06.03.01	Supervisor(a) de Intendencia
AD01-06.06.04	Jefe(a) de Unidad Departamental de Servicios Generales y Recursos Materiales de Oralidad Penal “Santa Martha Acatitla”
AD01-06.06.04.01	Supervisor(a) de Intendencia
AD01-06.06.05	Jefe(a) de Unidad Departamental de Administración Patriotismo
AD01-06.06.06	Jefe(a) de Unidad Departamental de Administración Plaza Juárez
AD01-06.06.07	Jefe(a) de Unidad Departamental de Administración Niños Héroes y Salas Penales
AD01-06.06.08	Jefe(a) de Unidad Departamental de Servicios Generales y Recursos Materiales de Oralidad Penal “Dr. Lavista”
AD01-06.06.08.01	Supervisor(a) de Intendencia
AD01-06.06.09	Jefe(a) de Unidad Departamental de Servicios Generales y Recursos Materiales de Oralidad Penal “Sullivan”
AD01-06.06.09.01	Supervisor(a) de Intendencia

PJCDMX PODER JUDICIAL CIUDAD DE MÉXICO

MANUAL DE ORGANIZACIÓN

ORGANIGRAMA

VII. ORGANIGRAMA

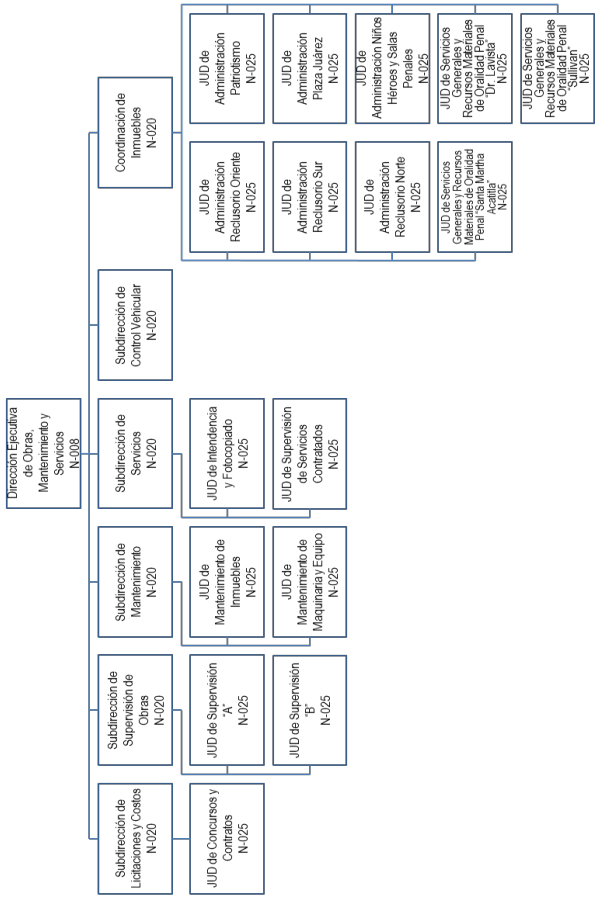

Adicionalmente cuenta con puestos de Enlace adscritos a la Dirección Ejecutiva de Obras, Mantenimiento y Servicios

cantidad	puesto	nivel
2	Profesional Ejecutivo(a) de Servicios Especializados	030
1	Encargado(a) de Mantenimiento	030
1	Profesional Dictaminador(a) de Servicios Especializados	031
5	Técnico(a) Investigador(a) en Ciencias Jurídicas	032

Adicionalmente cuenta con puestos de Enlace adscritos a la JUD de Administración Reclusorio Oriente

cantidad	puesto	nivel
1	Supervisor(a) de Intendencia	031

Adicionalmente cuenta con puestos de Enlace adscritos a la JUD de Administración Reclusorio Sur

cantidad	puesto	nivel
1	Supervisor(a) de Intendencia	031

Adicionalmente cuenta con puestos de Enlace adscritos a la JUD de Administración Reclusorio Norte

cantidad	puesto	nivel
1	Supervisor(a) de Intendencia	031

Adicionalmente cuenta con puestos de Enlace adscritos a la JUD de Servicios Generales y Recursos Materiales de Oralidad Penal "Santa Martha Acatitla"

cantidad	puesto	nivel
1	Supervisor(a) de Intendencia	031

Adicionalmente cuenta con puestos de Enlace adscritos a la JUD de Servicios Generales y Recursos Materiales de Oralidad Penal "Dr. Lavista"

cantidad	puesto	nivel
1	Supervisor(a) de Intendencia	031

Adicionalmente cuenta con puestos de Enlace adscritos a la JUD de Servicios Generales y Recursos Materiales de Oralidad Penal "Sullivan"

cantidad	puesto	nivel
1	Supervisor(a) de Intendencia	031

VIII. ATRIBUCIONES

LEY ORGÁNICA DEL PODER JUDICIAL DE LA CIUDAD DE MÉXICO

"TÍTULO DÉCIMO PRIMERO

CAPÍTULO I

DE LA OFICIALÍA MAYOR

Artículo 235. *La Oficialía Mayor dependerá de la o el Presidente del Poder Judicial de la Ciudad de México y podrá ser asistida por la Comisión de Administración y Presupuesto del Consejo; asimismo, contará con las Direcciones Ejecutivas y de Área que correspondan a los apartados de este artículo. Además, ejercerá directamente o por conducto de aquéllas, las facultades y obligaciones siguientes:*

(…)

III. En materia de recursos materiales y servicios generales:

a) Planear, formular y ejecutar el programa anual de obra pública, adquisiciones, arrendamientos, servicios, conservación y mantenimiento de bienes muebles e inmuebles del Tribunal Superior de Justicia, previa autorización y supervisión del Pleno del Consejo de la Judicatura; y

b) Proponer al Pleno del Consejo de la Judicatura, las normas, sistemas y procedimientos aplicables en materia de obra pública, adquisiciones, arrendamientos, servicios, conservación y mantenimiento de bienes muebles e inmuebles de la Institución, de acuerdo con sus programas y objetivos; y con la supervisión del Pleno del Consejo la instrumentación, seguimiento y estricta observancia."

Nota:

Derivado de estas facultades que le confiere a la Oficialía Mayor, la Ley Orgánica del Poder Judicial de la Ciudad de México, en su artículo 235, fracción III, en materia de recursos materiales y servicios generales, a través del presente manual, se le asignan funciones a los puestos que integran la Dirección Ejecutiva de Obras, mantenimiento y Servicios.

IX. OBJETIVOS Y FUNCIONES

AD01-06 Director(a) Ejecutivo(a) de Obras, Mantenimiento y Servicios

Objetivo

Controlar y coordinar la construcción de obras nuevas, adaptación o diseño de espacios, ampliación, remodelación y/o conservación de la infraestructura inmobiliaria del Poder Judicial de la Ciudad de México para que el personal cuente con espacios adecuados y dignos para la atención de la ciudadanía que acude a solicitar sus servicios, vigilando la aplicación de la norma general vigente y la aplicación específica en razón de las necesidades operativas de la institución, logrando con ello la excelencia de los espacios y la optimización de los recursos asignados; garantizando asimismo que los servicios básicos contratados de limpieza, fotocopiado, mantenimiento a maquinaria, equipo y vehículos, así como el cumplimiento de los programas de conservación y mantenimiento de bienes muebles e inmuebles, se proporcionen de manera eficiente y oportuna.

Funciones

1. Dirigir la elaboración e integración del Anteproyecto de Presupuesto de Egresos en su parte relativa a obras, mantenimiento y servicios, en el Programa Operativo Anual (POA) de la Dirección Ejecutiva.

2. Diseñar, establecer y proponer a la Oficialía Mayor para su autorización por el Pleno del Consejo de la Judicatura de la Ciudad de México las políticas, lineamientos, normativa y demás documentos necesarios que definan el marco de actuación del área, bajo principios de austeridad y racionalidad que garanticen el óptimo aprovechamiento de los recursos presupuestales asignados al Poder Judicial de la Ciudad de México, así como la calidad de los bienes y servicios adquiridos o contratados.

3. Coordinar y autorizar con base en la apertura presupuestal autorizada, la elaboración del Programa Anual de Obras y los Proyectos de Obra que se deriven de este último, en congruencia con las líneas estratégicas y directrices contenidas en el Plan Institucional vigente.

4. Autorizar los anteproyectos de las obras del Poder Judicial de la Ciudad de México.

5. Coordinar con base en el Programa Anual de Adquisiciones, Arrendamientos y Prestación de Servicios (PAAAPS) autorizado, el desarrollo y cumplimiento de los mantenimientos y servicios tanto a cargo del personal del Poder Judicial de la Ciudad de México, como en el caso de los contratados a terceros, dictando en su caso las medidas preventivas y correctivas que garanticen su cumplimiento.

6. Determinar, con base en los Proyectos de Obra a realizar, la necesidad de llevar a cabo servicios relacionados con la Obra Pública, como estudios, proyectos o supervisión de obras, con apoyo del personal del Poder Judicial de la Ciudad de México o por contrato.

7. Colaborar con la Dirección Ejecutiva de Recursos Materiales en la elaboración del Programa Anual de Adquisiciones, Arrendamientos y Prestación de Servicios (PAAAPS), con base en los diagnósticos y estudios de costo-beneficio realizados, determinando los mantenimientos y servicios que deben ser atendidos mediante personal y recursos materiales del Poder Judicial de la Ciudad de México o la contratación a terceros.

8. Coordinar la realización de los Proyectos de Obra autorizados por el Consejo de la Judicatura de la Ciudad de México en el Programa Anual de Obras del ejercicio correspondiente.

9. Dirigir con base en los Programas Anuales autorizados la integración de los documentos que permitan a la Dirección Ejecutiva de Obras, Mantenimiento y Servicios su presentación ante los comités respectivos, participando como lo establezcan los Acuerdos correspondientes.

10. Dirigir y Coordinar la integración del Programa Anual de Mantenimiento y Servicios, conforme a la normativa vigente.

11. Diseñar y Proponer al Pleno del Consejo de la Judicatura de la Ciudad de México por conducto de la Oficialía Mayor las políticas y lineamientos de operación para el manejo del parque vehicular del Poder Judicial de la Ciudad de México.

12. Vigilar el cumplimiento de los acuerdos emitidos por el Pleno del Consejo de la Judicatura de la Ciudad de México y de la Comisión de Administración y Presupuesto correspondientes a la Dirección Ejecutiva de Obras, Mantenimiento y Servicios.

13. Vigilar el desarrollo de los procesos de licitación de obra pública y servicios relacionados con la misma, bajo los principios de austeridad y racionalidad del gasto, así como en la formalización de los contratos que de ellos se deriven; ordenando y supervisando la realización de las actividades que le correspondan como Centro Gestor de Gasto.

14. Coordinar la supervisión de obra pública y servicios relacionados con la misma.

15. Rendir los informes requeridos por las autoridades competentes.

16. Autorizar las facturas que, por obras públicas y servicios relacionados con las mismas, prestan las empresas externas, turnándolas a la Dirección Ejecutiva de Recursos Financieros para su pago.

17. Vigilar que se realicen las acciones conducentes para el pago de los servicios públicos que recibe el Poder Judicial de la Ciudad de México, así como el pago del impuesto predial y suministro de agua de los inmuebles en propiedad o bajo administración y de los impuestos y derechos generados por el parque vehicular propiedad del Poder Judicial de la Ciudad de México.

18. Administrar y comprobar el fondo revolvente que le sea asignado, mediante los documentos que justifiquen el gasto.

19. Coordinar el cumplimiento de las actividades inherentes al mantenimiento, siniestralidad y demás del parque vehicular del Poder Judicial de la Ciudad de México, conforme a la normativa vigente y las necesidades Institucionales.

20. Atender las recomendaciones realizadas por la Comisión Mixta de Seguridad e Higiene, la Dirección de Protección Civil y la Dirección de Seguridad, en las labores de su competencia.

21. Coordinar el diseño de los indicadores de desempeño que permitan la evaluación de la gestión del área, mediante la aplicación de la metodología autorizada dentro del Sistema de Evaluación del Desempeño, dando seguimiento permanente a los indicadores establecidos.

22. Cumplir con las funciones y obligaciones establecidas en el Manual de Integración y Funcionamiento del Comité de Obras como Secretario Ejecutivo.

23. Participar en los diversos Comités en los que se le designe.

24. Apoyar a las Unidades de Gestión Judicial en materia Penal, a través de sus Unidades de Servicios Generales y Recursos Materiales.

25. Instruir al personal que administra los inmuebles en propiedad, asignados o arrendados por el Poder Judicial de la Ciudad de México, para vigilar el adecuado uso de los espacios físicos y de los servicios básicos.

26. Designar al personal con conocimientos y capacidad necesaria para llevar a cabo la supervisión de los Permisos Administrativos Temporales Revocables; en caso de que la actividad a desarrollarse en el espacio físico otorgado en uso de particulares, se relacione con las atribuciones y facultades de la Dirección Ejecutiva de Obras, Mantenimiento y Servicios; específicamente los servicios de estacionamiento, consumo de agua, energía eléctrica, gas y control de los espacios, para que no se ocupen áreas o instalaciones adicionales a las otorgadas por estos Permisos.

27. Mantener actualizados los manuales de organización y procedimientos, así como las modificaciones a la normativa interna, que considere necesarias.

28. Dirigir y Coordinar la atención a las observaciones que en su caso se generen por los órganos fiscalizadores.

29. Vigilar el cumplimiento de las solicitudes de información pública y obligaciones de transparencia.

30. Supervisar al personal que integra la estructura de la Dirección Ejecutiva de Obras, Mantenimiento y Servicios.

31. Las demás actividades que le instruya su Superior Jerárquico.

AD01-06.00.01 Profesional Ejecutivo(a) de Servicios Especializados

Objetivo

Apoyar en el desarrollo de las actividades que conllevan los proyectos y anteproyectos arquitectónicos que realice el Poder Judicial de la Ciudad de México, con la finalidad de ejecutar obra nueva o remodelar los inmuebles de la Institución para brindar un mejor servicio.

Funciones

1. Desarrollar anteproyectos para adaptaciones, ampliaciones, remodelaciones y conservación de la infraestructura inmobiliaria y proyectos para obras nuevas, del Poder Judicial de la Ciudad de México, para revisión de la Subdirección de Supervisión de Obras.

2. Coadyuvar con la Subdirección de Supervisión de Obras, en la coordinación de los trabajos de adaptaciones, ampliaciones, remodelaciones y conservación de la infraestructura inmobiliaria y los proyectos para obras nuevas, del Poder Judicial de la Ciudad de México.

3. Participar en la presentación de los anteproyectos y proyectos arquitectónicos de los inmuebles del Poder Judicial de la Ciudad de México, dentro del ámbito de vanguardia, contextual e infraestructura idónea para la ejecución de los mismos.

4. Participar en las juntas técnicas para la planeación, seguimiento y terminación de los proyectos y estudios correspondientes.

5. Evaluar las estimaciones en alusión a los proyectos, estudios y generadores correspondientes, en los casos de contratos de servicios relacionados con la obra pública.

6. Coadyuvar en la elaboración de los reportes de avance físico y financiero referentes a los proyectos y estudios correspondientes, en los casos de contratos de servicios relacionados con la obra pública.

7. Preparar la documentación de finiquitos de los proyectos y estudios contratados.

8. Apoyar en la elaboración de las memorias arquitectónicas y catálogos de conceptos de obras realizadas a la infraestructura inmobiliaria del Poder Judicial de la Ciudad de México.

9. Las demás actividades que le instruya su Superior Jerárquico.

AD01-06.00.02 Profesional Ejecutivo(a) de Servicios Especializados

Objetivo

Apoyar en la revisión de las acciones de mantenimiento preventivo y correctivo, así como en la conservación que efectúen directamente las empresas contratadas, para el buen funcionamiento de la maquinaria y equipo con que cuentan los inmuebles del Poder Judicial de la Ciudad de México.

Funciones

1. Apoyar en la atención de las solicitudes de trabajo de mantenimiento preventivo y/o correctivo requerido, así como en lo programado para los diferentes servicios contratados para los inmuebles del Poder Judicial de la Ciudad de México.

2. Dar apoyo en los recorridos, que le instruya la Jefatura de Unidad Departamental de Mantenimiento de Maquinaria y Equipo, a efecto de revisar el estado físico de los bienes y determinar las acciones a realizar.

3. Apoyar en la supervisión de los trabajos de mantenimiento preventivo y correctivo que efectúen las empresas contratadas; así como recibir, revisar y dar seguimiento a la documentación y facturación que presenten.

4. Apoyar en la elaboración de los anexos técnicos de las bases de los procedimientos para la contratación de mantenimientos que sean competencia del área.

5. Apoyar en la revisión de los cuadros técnicos comparativos de los procedimientos de licitación pública, invitación restringida y adjudicación directa, referentes a la contratación de mantenimientos a Maquinaría y Equipo.

6. Apoyar en la atención de las observaciones realizadas por las Comisiones Mixtas de Seguridad e Higiene y Comisión de Vigilancia de Protección Civil del Consejo de la Judicatura de la Ciudad de México.

7. Las demás actividades que le instruya su Superior Jerárquico.

AD01-06.00.03 Encargado(a) de Mantenimiento

Objetivo

Apoyar en la supervisión de los trabajos de mantenimiento preventivo y correctivo, tanto con personal de la institución, como con el de las empresas contratadas para el buen funcionamiento del mobiliario, maquinaria equipo y de los bienes muebles e inmuebles del Poder Judicial de la Ciudad de México; así como la adecuada operación de los servicios básicos.

Funciones

1. Elaborar propuestas en la determinación de soluciones, diseños y necesidades que requieran los trabajos de mantenimiento en los inmuebles que supervise, para su validación.

2. Revisar los datos y necesidades recabadas en el Inmueble donde supervise los trabajos de mantenimiento, para que se lleve a cabo la elaboración de los Anexos Técnicos de los procedimientos relativos a los Servicios Contratados de Mantenimiento de Inmuebles y de Mantenimiento de Maquinaria y Equipo, así como de adquisición de insumos necesarios para los mantenimientos que sean de la competencia de las Administraciones de inmuebles.

3. Verificar que se lleven a cabo las acciones de mantenimiento preventivo y correctivo requerido para la conservación y operación del inmueble y los bienes muebles que contienen.

4. Conocer sobre la operación de los inmuebles y funcionamiento de los equipos, y en su caso, resguardar los planos, manuales de operación y llaves de los espacios físicos que se encuentran en los mismos.

5. Participar con la brigada de Protección Civil en los simulacros con las diferentes hipótesis (sismo, incendio, artefacto explosivo, etc.); en caso de un evento real, apoya en el recorrido con las áreas de seguridad y protección civil, elaborando un informe de las condiciones del inmueble.

6. Auxiliar con recorridos periódicos, para constatar las condiciones de operación de los inmuebles, en su caso realizar las acciones necesarias para evitar desperfectos, percances, accidentes inconvenientes fallas.

7. Validar que se hayan supervisado las partidas de servicios contratados para las actividades de mantenimiento a cargo del personal del Poder Judicial de la Ciudad de México.

8. Apoyar en la realización de eventos, exposiciones o festividades en los inmuebles, previamente autorizados por Acuerdo del Consejo de la Judicatura de la Ciudad de México.

9. Colaborar con el padrón de los espacios de estacionamiento, mediante la verificación del balizamiento y control de los cajones.

10. Colaborar con la supervisión de los Permisos Administrativos Temporales Revocables; en caso de que la actividad a desarrollarse en el espacio físico, se relacione con las atribuciones y facultades de la Dirección Ejecutiva de Obras, Mantenimiento y Servicios, específicamente los servicios de estacionamiento, consumo de agua, energía eléctrica, gas y control de los espacios, para que no se ocupen áreas o instalaciones adicionales a las otorgadas por estos Permisos.

11. Las demás actividades que le instruya su Superior Jerárquico.

AD01-06.00.04 Profesional Dictaminador(a) de Servicios Especializados

Objetivo

Apoyar en el control para la identificación de necesidades, cuantificación y determinación de volúmenes para elaboración de catálogos de conceptos; requeridos para la correcta planeación, programación y presupuestario de los trabajos relacionados con la construcción, conservación, reparación, rehabilitación, reacondicionamiento y mantenimiento de la infraestructura con la que opera el Poder Judicial de la Ciudad de México.

Funciones

1. Realizar los levantamientos de las condiciones físicas reales y otras que se requieran, para determinar las necesidades o alcances de los trabajos de obra a desarrollar.

2. Asistir en las visitas de inspección y en las revisiones a los trabajos de obra pública, realizando el informe correspondiente a la Residencia de Obra del Poder Judicial de la Ciudad de México.

3. Apoyar en la revisión de los datos de medición, según catálogo de conceptos, proyecto o croquis; cuantificación de los conceptos de trabajo o números generadores, para efectos de estimación o ministración.

4. Auxiliar en la organización del archivo de obra pública y servicios relacionados con la misma, que permita la localización de los documentos.

5. Realizar inventarios del archivo de obra pública y servicios relacionados con la misma, para conocer el ingreso de documentos y/o expedientes, la baja de expedientes inactivos, elaborando reportes trimestrales relacionados con el control del archivo.

6. Contribuir con las acciones que permitan cumplir con las disposiciones del control interno, las obligaciones de confidencialidad, secrecía, resguardo de información y demás aplicables.

7. Participar en los trabajos que permitan proporcionar en tiempo y forma, la información y/o documentación de los expedientes de obra pública y servicios relacionados con la misma, que llegarán a solicitar los diferentes Órganos de Fiscalización.

8. Auxiliar en la investigación de mercado referente a materiales, salarios de mano de obra, maquinaria y equipo de construcción, para considerar los parámetros que sirven de base para la elaboración de presupuestos.

9. Asistir en la verificación del uso adecuado de los espacios físicos y de los servicios básicos.

10. Colaborar con la supervisión de los Permisos Administrativos Temporales Revocables; en caso de que la actividad a desarrollarse en el espacio físico, se relacione con las atribuciones y facultades de la Dirección Ejecutiva de Obras, Mantenimiento y Servicios, específicamente el control de los espacios, para que no se ocupen áreas o instalaciones adicionales a las otorgadas por estos Permisos.

11. Las demás actividades que le instruya su Superior Jerárquico.

AD01-06.00.05 Técnico(a) Investigador(a) en Ciencias Jurídicas

Objetivo

Apoyar en el control y supervisión de los trabajos de mantenimiento preventivo y correctivo, a cargo de la Jefatura de Unidad Departamental de Mantenimiento de Inmuebles, a través del personal de la Institución, así como de las empresas contratadas, para el buen funcionamiento de los bienes muebles e inmuebles del Poder Judicial de la Ciudad de México.

Funciones

1. Apoyar en la atención de las solicitudes de trabajo de mantenimiento requeridas por las áreas de los inmuebles del Poder Judicial de la Ciudad de México.

2. Auxiliar en la supervisión de los trabajos de mantenimiento, así como verificar el estado físico de los inmuebles y el mobiliario para determinar las acciones a seguir.

3. Recopilar en el ámbito de su competencia, la información de los dictámenes para baja de los bienes muebles.

4. Apoyar en el suministro, distribución y control de los insumos que se requieran para la atención de los reportes de mantenimiento solicitados.

5. Elaborar las propuestas de solución a los requerimientos de mantenimiento, para obtener el mejor funcionamiento y aprovechamiento de materiales a emplear.

6. Apoyar en la cuantificación de materiales a emplear de acuerdo a la propuesta, remodelación, adecuación o adaptación solicitada y de acuerdo a la necesidad requerida, para el buen funcionamiento de las instalaciones de los inmuebles.

7. Participar en la elaboración de los anexos técnicos de las bases de los Procedimientos de Adquisiciones de insumos que sean competencia de la Dirección Ejecutiva de Obras, Mantenimiento y Servicios.

8. Colaborar en la revisión de los cuadros técnicos comparativos de los procedimientos de licitación pública, invitación restringida y adjudicación directa, referentes a la adquisición de insumos.

9. Las demás actividades que le instruya su Superior Jerárquico.

AD01-06.00.06 Técnico(a) Investigador(a) de Ciencias Jurídicas
AD01-06.00.07 Técnico(a) Investigador(a) de Ciencias Jurídicas

Objetivo

Apoyar a la Jefatura de Unidad Departamental de Supervisión “A” en la verificación e integración de la documentación de los procesos de ejecución de la obra pública y/o servicios relacionados con la misma, así como en el seguimiento relativo a los informes y reportes de avances físico-financieros.

Funciones

1. Auxiliar para que los proyectos, especificaciones, catálogos de conceptos y procedimientos constructivos, sean congruentes con la naturaleza de los trabajos a ejecutar.

2. Apoyar en la supervisión de las obras públicas o servicios relacionados con las mismas, en apego a la normatividad correspondiente y reportar a la Jefatura de Unidad Departamental de Supervisión “A”.

3. Apoyar con el seguimiento de la bitácora de obra o de servicio relacionado con la misma.

4. Participar en la revisión de la documentación soporte para el pago de los trabajos contratados de obras públicas o servicios relacionados con las mismas.

5. Realizar el seguimiento al cumplimiento del contrato por parte de las empresas que lleven a cabo las obras públicas o servicios relacionados con las mismas.

6. Auxiliar en la recepción de los trabajos, preparación de finiquitos y conformación del expediente único, relativos a las obras públicas o servicios relacionados con las mismas.

7. Las demás actividades que le instruya su Superior Jerárquico.

AD01-06.00.08 Técnico(a) Investigador(a) de Ciencias Jurídicas

Objetivo

Apoyar en el desarrollo de las actividades que conllevan los anteproyectos y proyectos arquitectónicos, con la finalidad de contar con los elementos necesarios para ejecutar remodelaciones, adecuaciones y obra nueva en los inmuebles del Poder Judicial de la Ciudad de México.

Funciones

1. Apoyar en la supervisión de los anteproyectos y proyectos para obras nuevas, adaptaciones, ampliaciones, remodelaciones y conservación de la infraestructura inmobiliaria del Poder Judicial de la Ciudad de México.

2. Participar en la presentación de los proyectos y anteproyectos desde el punto de vista arquitectónico de los inmuebles, contemplando las necesidades, infraestructura y el contexto urbano.

3. Realizar la revisión de la documentación soporte para el pago de los trabajos, en los casos de contratos de servicios relacionados con la obra pública.

4. Participar en la elaboración de reportes de avance físico y financiero de los proyectos y estudios, en los casos de contratos de servicios relacionados con la obra pública.

5. Realizar el seguimiento al cumplimiento del contrato por parte de las empresas que lleven a cabo los servicios relacionados con proyectos ejecutivos.

6. Apoyar en la recepción de los trabajos, preparación de finiquitos y conformación del expediente único de los servicios de elaboración de proyectos que hayan sido contratados.

7. Auxiliar en la tramitación de permisos y licencias ante las Instituciones correspondientes, relacionadas con la construcción, remodelación, ampliación, mantenimiento mayor, rehabilitación y demolición, que en su caso requieran las obras, para dar cumplimiento a las normas aplicables en la materia.

8. Las demás actividades que le instruya su Superior Jerárquico.

AD01-06.00.09 Técnico(a) Investigador(a) en Ciencias Jurídicas

Objetivo

Colaborar con la supervisión de los servicios contratados, para que éstos se proporcionen en tiempo y forma, así como revisar la facturación que emitan las empresas prestadoras de servicios básicos en apoyo a la Jefatura de Unidad Departamental de Supervisión de Servicios Contratados.

Funciones

1. Auxiliar en la supervisión y coordinación del gasto correspondiente a los servicios básicos contratados, derivado del presupuesto asignado a la Dirección Ejecutiva de Obras, Mantenimiento y Servicios.

2. Apoyar la coordinación con las autoridades del Servicio Postal Mexicano, para que se proporcione el servicio de correspondencia de manera oportuna y eficiente.

3. Apoyar en la gestión del pago del impuesto predial de los inmuebles del Poder Judicial de la Ciudad de México de su propiedad o bajo su administración.

4. Asistir en la elaboración de los contratos a cargo de la Dirección Ejecutiva de Obras, Mantenimiento y Servicios, en materia de servicios y arrendamientos.

5. Contribuir en la elaboración de los programas inherentes a la Jefatura de Unidad Departamental de Supervisión de Servicios Contratados.

6. Las demás actividades que le instruya su Superior Jerárquico.

AD01-06.01 Subdirector(a) de Licitaciones y Costos

Objetivo

Participar en los procesos de planeación, programación y presupuestación de las obras y servicios relacionados con las mismas a realizar por la Dirección Ejecutiva de Obras, Mantenimiento y Servicios, así como en la elaboración del Programa Anual de Obras del Poder Judicial de la Ciudad de México, en congruencia con las líneas estratégicas y directrices contenidas en el Plan Institucional vigente, coadyuvando a que los procesos licitatorios se realicen con los mejores costos y altos índices de calidad.

Funciones

1. Elabora el Programa Anual de Obras conforme a la apertura presupuestal autorizada del Poder Judicial de la Ciudad de México, así como la valuación de las obras, servicios relacionados y proyectos en su caso, que se incorporen en el mismo, para su presentación ante el Comité de Obras.

2. Vigilar que las licitaciones de obras, así como los análisis de costos y precios cumplan con las normas vigentes y sean conforme a las necesidades institucionales, asegurando que se seleccionen las mejores condiciones para el Poder Judicial de la Ciudad de México en cuanto a servicio, calidad y precio.

3. Coordinar la integración de la carpeta con los asuntos a presentar en el Comité de Obras del Poder Judicial de la Ciudad de México, de conformidad con el Manual de Integración y Funcionamiento del Comité de Obras, así como supervisar la elaboración de las actas que se deriven de las sesiones realizadas.

4. Supervisar y en su caso participar en la elaboración de las bases y anexos técnicos para los procedimientos de licitación en todas sus modalidades.

5. Coordinar el registro de participantes, previo al proceso licitatorio.

6. Participar, presidir y dar seguimiento a los procesos de licitación en cualquiera de sus modalidades hasta la adjudicación de las obras a realizar.

7. Formular las respuestas a las preguntas que se deriven en la junta de aclaraciones, con relación a los procesos licitatorios, en coordinación con la Subdirección de Supervisión de Obras.

8. Supervisar la evaluación de las propuestas técnicas y económicas de los participantes en los procesos licitatorios.

9. Participar en la elaboración de los dictámenes y fallos de las licitaciones en todas sus modalidades.

10. Coordinar la elaboración de los contratos derivados de los procesos licitatorios y supervisar la entrega de sus respectivas garantías.

11. Instruir la elaboración de los convenios, derivado de las modificaciones a los contratos de obras y/o servicios relacionados, en apego a la normatividad aplicable.

12. Coordinar la investigación de mercado referente a materiales, mano de obra, herramienta y equipo para actualizar los precios unitarios que servirán de base para los respectivos presupuestos.

13. Supervisar los precios unitarios extraordinarios que se presenten por los contratistas, en apego a la normatividad vigente en la materia, de las obras que se realizan a cargo de la Dirección Ejecutiva de Obras, Mantenimiento y Servicios.

14. Conciliar con la Dirección Ejecutiva de Recursos Financieros el ejercicio presupuestal de Obra Pública.

15. Atender a los órganos de fiscalización y dar seguimiento a las observaciones determinadas.

16. Supervisar el cumplimiento de la normatividad relativa a la Obra Pública y servicios relacionados con la misma.

17. Coadyuvar al logro de un ejercicio presupuestal honesto y transparente en lo concerniente a los procedimientos licitatorios.

18. Coordinar la actualización de los manuales de Organización y de procedimientos, correspondientes a la Dirección Ejecutiva de Obras, Mantenimiento y Servicios.

19. Supervisar al personal que integra la Subdirección de Licitaciones y Costos.

20. Atender las solicitudes de información pública y cumplimiento de las obligaciones de transparencia.

21. Las demás actividades que le instruya su Superior Jerárquico.

AD01-06.01.01 Jefe(a) de Unidad Departamental de Concursos y Contratos

Objetivo

Concentrar la información para llevar a cabo los procesos licitatorios que realice el Poder Judicial de la Ciudad de México, de los distintos rubros contenidos en el Programa Anual de Obras, con la finalidad de obtener los mejores costos y altos índices de calidad.

Funciones

1. Apoyar a la Subdirección de Licitaciones y Costos en el cumplimiento de los procesos licitatorios de obra pública y servicios relacionados con la misma, cumpliendo con las normas vigentes en la materia, apegados a las necesidades institucionales, siempre en busca de seleccionar los mejores servicios, calidades y precios.

2. Realizar las solicitudes de suficiencia presupuestal para iniciar los procedimientos de asignación de las obras y/o servicios relacionados con las mismas.

3. Elaborar las bases tipo y los anexos técnicos para los procedimientos de licitación en todas sus modalidades.

4. Integrar las convocatorias o invitaciones, con relación a los procedimientos de asignación de las obras y/o servicios relacionados, coordinando las diversas etapas hasta su asignación, en apego a la normatividad aplicable.

5. Integrar el registro de participantes, previo a la participación del proceso licitatorio.

6. Apoyar y en su caso presidir los procesos de licitación en cualquiera de sus modalidades hasta la adjudicación de las obras a realizar.

7. Elaborar las actas respectivas con relación a los procesos licitatorios.

8. Efectuar la revisión de la documentación legal administrativa, técnica y económica de las empresas participantes en los procesos licitatorios.

9. Analizar propuestas y elaborar los dictámenes para fallos de las licitaciones en todas sus modalidades.

10. Elaborar los contratos de adjudicación de la empresa ganadora, así como la revisión de las garantías presentadas.

11. Realizar los convenios, derivado de las modificaciones a los contratos de obras y/o servicios relacionados, en apego a la normatividad aplicable.

12. Llevar a cabo la investigación de mercado referente a materiales, mano de obra, herramienta y equipo para actualizar los precios unitarios que servirán de base para los respectivos presupuestos.

13. Integrar el expediente de las Licitaciones realizadas en todas sus modalidades.

14. Colaborar en la solventación de las observaciones determinadas por los órganos fiscalizadores correspondientes al área.

15. Participar en la actualización de los manuales de Organización y de procedimientos, en lo correspondiente a la Jefatura de Unidad Departamental de Concursos y Contratos, con apego a la normativa vigente en la materia.

16. Apoyar en el seguimiento a los Acuerdos del Consejo de la Judicatura de la Ciudad de México, así como de los informes trimestrales requeridos por las diversas áreas del Poder Judicial de la Ciudad de México.

17. Dar cumplimiento a la normatividad correspondiente.

18. Las demás actividades que le instruya su Superior Jerárquico.

AD01-06.02 Subdirector(a) de Supervisión de Obras

Objetivo

Coordinar y participar en la planeación, programación y presupuestación del Programa Anual de Obras, vigilar que las obras y servicios relacionados que realicen el Poder Judicial de la Ciudad de México, sea conforme a las leyes, reglamentos, normas y acuerdos correspondientes, así como la supervisión de los trabajos en cumplimiento con los índices de calidad requeridos bajo un ejercicio presupuestal honesto y transparente.

Funciones

1. Participar en la elaboración del Programa Anual de Obras.

2. Analizar que los proyectos, especificaciones, catálogos de conceptos y procedimientos constructivos sean congruentes con la naturaleza de los trabajos a ejecutar.

3. Recibir planos y especificaciones, con el fin de determinar los trabajos a ejecutar mediante contrato.

4. Dar cumplimiento de los acuerdos emitidos por el Pleno del Consejo de la Judicatura de la Ciudad de México y de la Comisión de Administración y Presupuesto que correspondan a la Subdirección de Supervisión de Obras.

5. Verificar la validación, en el ámbito de su competencia, de los precios unitarios extraordinarios (fuera de catálogo) de las obras que se encuentren en ejecución, así como de las supervisiones realizadas por la Dirección Ejecutiva de Obras, Mantenimiento y Servicios.

6. Llevar a cabo recorridos de supervisión a las obras o servicios relacionados con las mismas, que se encuentren en proceso de ejecución para verificar el avance de los trabajos efectuados, así como el cumplimiento de la supervisión correspondiente y constatar de manera física y visual.

7. Coordinar la elaboración de los reportes de avance físico y financiero de las obras en ejecución, supervisiones externas y su envió a las autoridades correspondientes.

8. Supervisar el cumplimiento de los contratos de obra y supervisión externa, así como la integración y seguimiento de expedientes que contengan la información técnica y económica, del proceso de obra o servicio relacionado con la misma hasta su finiquito.

9. Validar el cumplimiento de los contratos para llevar a cabo los finiquitos de obra o servicios relacionados con la misma.

10. Aprobar las estimaciones y/o ministraciones de obra y/o de supervisión externa, correspondiente a la obra ejecutada o servicio relacionado con la misma.

11. Supervisar y gestionar para trámite de pago las estimaciones y/o ministraciones presentadas por las empresas contratistas por avance de trabajos concluidos, adjuntando la documentación correspondiente.

12. Convocar y realizar las juntas técnicas de las obras o servicios relacionados con las mismas.

13. Atender a los órganos de fiscalización y dar seguimiento a las observaciones determinadas.

14. Cumplir con las funciones y obligaciones establecidas en el Manual de Integración y Funcionamiento del Comité de Obras como Secretario Técnico.

15. Participar en la elaboración de las políticas, lineamientos, normatividad y demás documentos necesarios que definan el marco de actuación del área bajo principios de austeridad y racionalidad que garanticen el óptimo aprovechamiento de los recursos presupuestales asignados al Poder Judicial de la Ciudad de México, así como la calidad de los bienes y servicios adquiridos o contratados en las obras.

16. Participar en la actualización de los manuales de organización y de procedimientos, en lo correspondiente a la Subdirección de Supervisión de Obras, con apego a la normativa vigente en la materia.

17. Auxiliar en la atención de las solicitudes de información pública y cumplimiento de las obligaciones de transparencia.

18. Supervisar al personal que integra la Subdirección de Supervisión de Obras.

19. Las demás actividades que le instruya su Superior Jerárquico.

AD01-06.02.01 Jefe(a) de Unidad Departamental de Supervisión "A"

Objetivo

Participar en la vigilancia, inspección, control, revisión y supervisión de las obras y servicios relacionados con las mismas; mediante la verificación, integración y seguimiento de expedientes que contengan la información técnica y económica del proceso de ejecución hasta el finiquito, cumpliendo con la normatividad.

Funciones

1. Comprobar que los proyectos, especificaciones, catálogos de conceptos y procedimientos constructivos sean congruentes con la naturaleza de los trabajos a ejecutar.

2. Supervisar las obras con los contratistas para constatar avances y reportar a la Subdirección de Supervisión de Obras las correcciones ordenadas y los problemas que se presenten.

3. Suscribir en la bitácora los hechos o asuntos relevantes que afecten al proyecto o a la ejecución de la obra.

4. Elaborar los reportes de avance físico y financiero de obra y reportarlos a la Subdirección de Supervisión de Obras.

5. Constatar el cumplimiento del contrato por parte de las empresas que realicen los trabajos de obra pública y servicios relacionados con la misma, reportando a la Subdirección de Supervisión de Obras.

6. Revisar los generadores, estimaciones y/o ministraciones de obra correspondientes.

7. Verificar y en su caso validar, las modificaciones al proyecto, especificaciones y las relacionadas al contrato de obra y/o servicios relacionados con la misma, en apego a la normatividad aplicable.

8. Validar el pago de estimaciones y/o ministraciones presentadas por las empresas contratistas, conforme al avance de los trabajos concluidos.

9. Integrar la documentación de recepción de trabajos y de finiquito de contratos de obra o servicios relacionados con la misma.

10. Controlar la supervisión de los trabajos de obra, mediante la integración y seguimiento de expedientes que contengan la información técnica y económica del proceso de obra hasta el finiquito de las mismas.

11. Verificar la validación, en el ámbito de su competencia, de los precios unitarios extraordinarios (fuera de catálogo) de las obras y servicios ejecutados por la Dirección Ejecutiva de Obras, Mantenimiento y Servicios.

12. Apoyar en la elaboración del Programa Anual de Obras.

13. Participar en la actualización de los manuales de organización y de procedimientos, en lo correspondiente a la Subdirección de Supervisión de Obras, con apego a la normativa vigente en la materia.

14. Las demás actividades que le instruya su Superior Jerárquico.

AD01-06.02.02 Jefe(a) de Unidad Departamental de Supervisión "B"

Objetivo

Colaborar con la Subdirección de Supervisión de Obras para integrar en tiempo y forma la documentación de cada etapa del proceso de ejecución de la obra pública, así como elaborar los informes y reportes periódicos correspondientes.

Funciones

1. Elaborar para su remisión en forma periódica, los informes de avance de obra correspondientes a la Secretaría Técnica de la Comisión de Administración y Presupuesto del Consejo de la Judicatura de la Ciudad de México; atendiendo en su caso, las observaciones y/o los requerimientos que se efectúen.

2. Realizar en forma periódica, los informes de avance físicos-financieros de los contratos correspondientes, solicitados por la Dirección de Estadística de la Presidencia, la Dirección de la Unidad de Transparencia, la Dirección Ejecutiva de Recursos Financieros y la Dirección Ejecutiva de Planeación; atendiendo en su caso, las observaciones y/o requerimientos que efectúen esas Direcciones.

3. Atender las solicitudes realizadas por personas externas y de las áreas administrativas del Poder Judicial de la Ciudad de México, referente a información pública a través del sistema electrónico “SISTEMA INFOMEX” o la Plataforma Nacional de Transparencia, relativas a la ejecución de los trabajos de obra pública por contrato.

4. Colaborar en el seguimiento hasta la solventación de las observaciones determinadas por los Órganos Fiscalizadores, correspondientes al área.

5. Contribuir en la revisión de precios extraordinarios de los conceptos no previstos en el catálogo de conceptos contratado.

6. Verificar la documentación que integra el expediente único de la obra pública o servicios relacionados con la misma realizados por contrato, para que cuente con elementos que acrediten su ejecución.

7. Organizar y custodiar el archivo de obra pública o servicios relacionados con la misma por contrato.

8. Auxiliar en la revisión de los proyectos, especificaciones, catálogos de conceptos y procedimientos constructivos que sean los mínimos necesarios que permitan iniciar los trabajos.

9. Apoyar en la elaboración del Programa Anual de Obras.

10. Participar en la actualización de los manuales de organización y de procedimientos, en lo correspondiente a la Subdirección de Supervisión de Obras, con apego a la normativa vigente en la materia.

11. Las demás actividades que le instruya su Superior Jerárquico.

AD01- 06.03 Subdirector(a) de Mantenimiento

Objetivo

Asegurar que las acciones tendientes a la conservación, mantenimiento al mobiliario, maquinaria, equipo y bienes muebles e inmuebles del Poder Judicial de la Ciudad de México, se lleven a cabo en tiempo y forma, bajo principios de austeridad y racionalidad que garanticen el óptimo aprovechamiento de los recursos presupuestales asignados a la Institución, así como la calidad de los bienes y servicios adquiridos o contratados.

Funciones

1. Verificar las necesidades, servicios técnicos, requerimientos e insumos que requieran los bienes muebles e inmuebles para su conservación y mantenimiento.

2. Dirigir las acciones de mantenimiento, preventivo y correctivo requerido para la conservación y operación de los bienes muebles e inmuebles.

3. Organizar y controlar los trabajos de mantenimiento que realicen los talleres de audio y video, cerrajería, jardinería, albañilería, pintura, plomería, herrería, carpintería y electricidad del Poder Judicial de la Ciudad de México.

4. Organizar la elaboración de los anexos técnicos de los procedimientos de adquisiciones de los insumos y servicios de mantenimiento que sean de su competencia.

5. Validar la información de los cuadros técnicos comparativos de los procedimientos de licitación pública, invitación restringida y adjudicación directa, referentes a la adquisición de insumos y mantenimiento.

6. Participar en la elaboración y seguimiento de los contratos de su competencia, así como su cumplimiento.

7. Validar conforme a los contratos celebrados, la facturación que presenten las empresas contratadas en mantenimiento.

8. Supervisar y dar seguimiento al diseño de los indicadores que sean de su competencia, impulsando acciones de mejora continua, bajo la coordinación de la Dirección Ejecutiva de Obras, Mantenimiento y Servicios.

9. Dar cumplimiento de los acuerdos emitidos por el Pleno del Consejo de la Judicatura de la Ciudad de México y de la Comisión de Administración y Presupuesto que correspondan a la Subdirección de Mantenimiento.

10. Supervisar el cumplimiento de las recomendaciones realizadas en conjunto con las Comisiones Mixtas de Seguridad e Higiene y Comisión de Vigilancia de Protección Civil del Consejo de la Judicatura de la Ciudad de México, coadyuvando a la vez con las acciones necesarias en el ámbito de su competencia.

11. Atender a los órganos de fiscalización y dar seguimiento a las observaciones determinadas.

12. Participar en la actualización de los manuales de organización y de procedimientos, en lo correspondiente a la Subdirección de Mantenimiento, con apego a la normatividad vigente en la materia.

13. Cumplir con las funciones y obligaciones establecidas en el Manual de Integración y Funcionamiento del Comité de Obras como Vocal.

14. Participar en la elaboración del Programa Operativo Anual (POA).

15. Auxiliar en la atención de las solicitudes de información pública y cumplimiento de las obligaciones de transparencia.

16. Estructurar la elaboración de los programas inherentes al área.

17. Supervisar al personal asignado a la Subdirección de Mantenimiento.

18. Las demás actividades que le instruya su Superior Jerárquico.

AD01-06.03.01 Jefe de Unidad Departamental de Mantenimiento de Inmuebles

Objetivo

Realizar los trabajos de mantenimiento preventivo y correctivo, en tiempo y forma, con personal de la institución, así como con las empresas contratadas, para el buen funcionamiento de los bienes muebles e inmuebles del Poder Judicial de la Ciudad de México.

Funciones

1. Atender las necesidades, servicios técnicos, requerimientos e insumos que demanden los bienes muebles e inmuebles para su conservación y mantenimiento.

2. Atender oportunamente las distintas solicitudes de trabajo de los mantenimientos requeridos por las áreas de los inmuebles del Poder Judicial de la Ciudad de México.

3. Realizar recorridos a efecto de supervisar los trabajos de mantenimiento, así como verificar el estado físico de los inmuebles y el mobiliario para determinar las acciones a seguir.

4. Elaborar en el ámbito de su competencia, los dictámenes para baja de los bienes muebles.

5. Verificar la atención de reportes de mantenimiento realizados en los talleres de la Institución, mediante la supervisión y control del sistema de registro de órdenes de servicios, recabando la evidencia documental de la atención de todas las solicitudes recibidas y atendidas.

6. Gestionar el suministro, distribución y control de los insumos que se requieran para la atención de los reportes de mantenimiento solicitados.

7. Ejecutar las reparaciones y adaptaciones de los inmuebles, de acuerdo con los recursos humanos, materiales, técnicos y financieros con que se disponga, aplicando criterios de racionalidad y austeridad.

8. Generar los anexos técnicos de las bases de los Procedimientos de Adquisiciones de insumos que sean competencia del área.

9. Realizar los cuadros técnicos comparativos de los procedimientos de licitación pública, invitación restringida y adjudicación directa, referentes a la adquisición de insumos.

10. Apoyar al cumplimiento de los acuerdos emitidos por el Pleno del Consejo de la Judicatura de la Ciudad de México y de la Comisión de Administración y Presupuesto que correspondan a la Subdirección de Mantenimiento.

11. Atender las observaciones realizadas en conjunto con las Comisiones Mixtas de Seguridad e Higiene y de Protección Civil del Consejo de la Judicatura de la Ciudad de México, coadyuvando a la vez con las acciones necesarias en el ámbito de su competencia.

12. Participar en la actualización de los manuales de organización y de procedimientos, en lo correspondiente a la JUD de Mantenimiento de Inmuebles, con apego a la normativa vigente en la materia.

13. Apoyar en la elaboración del Programa Operativo Anual (POA).

14. Las demás actividades que le instruya su Superior Jerárquico.

AD01-06.03.02 Jefe de Unidad Departamental de Mantenimiento de Maquinaria y Equipo

Objetivo

Supervisar y verificar las acciones de mantenimiento preventivo y correctivo, así como la conservación que efectúen directamente las empresas contratadas, en tiempo y forma, para el buen funcionamiento de la maquinaria y equipo con que cuentan los inmuebles del Poder Judicial de la Ciudad de México.

Funciones

1. Determinar las necesidades, servicios técnicos, requerimientos e insumos que demanden los bienes muebles e inmuebles para su conservación y mantenimiento.

2. Atender las solicitudes de trabajo de mantenimiento preventivo y/o correctivo requerido, así como los diferentes servicios contratados para los inmuebles del Poder Judicial de la Ciudad de México.

3. Realizar recorridos, a efecto de revisar el estado físico de los bienes y determinar las acciones a realizar.

4. Vigilar el desarrollo de los trabajos de mantenimiento preventivo y correctivo que efectúen las empresas contratadas; así como recibir, revisar y dar seguimiento a la documentación y facturación que presenten.

5. Elaborar los anexos técnicos de las bases de los procedimientos para la contratación de mantenimientos que sean competencia del área.

6. Realizar los cuadros técnicos comparativos de los procedimientos de licitación pública, invitación restringida y adjudicación directa, referentes a la contratación de mantenimientos de Máquinas y Equipo.

7. Diseña los indicadores que sean de su competencia, impulsando acciones de mejora continua, bajo la supervisión de la Subdirección de Mantenimiento.

8. Apoyar en el cumplimiento de los acuerdos emitidos por el Pleno del Consejo de la Judicatura de la Ciudad de México y de la Comisión de Administración y Presupuesto que correspondan a la Subdirección de Mantenimiento.

9. Atender las observaciones realizadas por las Comisiones Mixtas de Seguridad e Higiene y de la Comisión de Vigilancia de Protección Civil del Consejo de la Judicatura de la Ciudad de México, coadyuvando a la vez con las acciones necesarias en el ámbito de su competencia.

10. Participar en la actualización de los manuales de organización y de procedimientos, en lo correspondiente a la JUD de Mantenimiento de Maquinaria y Equipo, con apego a la normativa vigente en la materia.

11. Apoyar en la elaboración del Programa Operativo Anual (POA).

12. Las demás actividades que le instruya su Superior Jerárquico.

AD01-06.04 Subdirector(a) de Servicios

Objetivo

Asegurar que los servicios básicos contratados que se proporcionan a las áreas del Poder Judicial de la Ciudad de México, se impartan en tiempo y forma, bajo principios de austeridad y racionalidad, que garanticen el óptimo aprovechamiento de los recursos presupuestales asignados a la Subdirección de Servicios.

Funciones

1. Coordinar y Verificar las necesidades, requerimientos e insumos que demanden los inmuebles para su adecuada operación.

2. Verificar la actualización del valor catastral o avalúo de los inmuebles que ocupa el Poder Judicial de la Ciudad de México

3. Coordinar el funcionamiento de los servicios contratados que se proporcionan a las áreas del Poder Judicial de la Ciudad de México.

4. Supervisar el seguimiento y gestión de pago de servicios básicos autorizados y contratados, así como de los arrendamientos de inmuebles.

5. Regular la revisión y validación de las facturas que remiten las empresas prestadoras de los servicios básicos a su cargo, conforme a los contratos celebrados.

6. Elaborar los anexos técnicos de las bases de licitación y los cuadros comparativos para los procedimientos de adquisiciones y contratación de servicios inherentes al área.

7. Vigilar el cumplimiento de las recomendaciones realizadas por las Comisiones Mixtas de Seguridad e Higiene y de la Comisión de Vigilancia de Protección Civil del Consejo de la Judicatura de la Ciudad de México, contribuyendo a la vez con las acciones necesarias en la materia, en el ámbito de su competencia.

8. Vigilar la elaboración, tramitación y formalización de los contratos que celebra la Dirección Ejecutiva de Obras, Mantenimiento y Servicios, en materia de servicios y arrendamiento, así como su cumplimiento.

9. Supervisar y dar seguimiento al diseño de los indicadores que sean de su competencia, impulsando acciones de mejora continua, bajo la coordinación de la Dirección Ejecutiva de Obras, Mantenimiento y Servicios.

10. Cumplir con las funciones y obligaciones establecidas en el Manual de Integración y Funcionamiento del Comité de Obras como Vocal.

11. Dar cumplimiento de los acuerdos emitidos por el Pleno del Consejo de la Judicatura de la Ciudad de México y de la Comisión de Administración y Presupuesto que correspondan a la Subdirección de Servicios.

12. Participar en la elaboración del Programa Operativo Anual (POA).

13. Participar en la actualización de los manuales de organización y de procedimientos, en lo correspondiente a la Subdirección de Servicios, con apego a la normativa vigente en la materia.

14. Atender a los órganos de fiscalización y dar seguimiento a las observaciones determinadas.

15. Auxiliar en la atención de las solicitudes de información pública y cumplimiento de las obligaciones de transparencia.

16. Supervisar al personal asignado a la Subdirección de Servicios.

17. Las demás actividades que le instruya su Superior Jerárquico.

AD01-06.04.01 Jefe(a) de Unidad Departamental de Intendencia y Fotocopiado

Objetivo

Supervisar que los servicios contratados de limpieza e higiene se proporcionen en tiempo y forma, conforme a lo estipulado en los contratos; así como coordinar y atender los servicios de fotocopiado del Poder Judicial de la Ciudad de México.

Funciones

1. Determinar las necesidades, requerimientos e insumos que demanden los inmuebles para su adecuada operación.

2. Supervisar los trabajos de limpieza que efectúen las empresas contratadas y la atención de los requerimientos de limpieza de los inmuebles y los bienes muebles.

3. Realizar recorridos a efecto de supervisar los trabajos de limpieza, así como verificar el estado físico de los inmuebles y el mobiliario para determinar las acciones a seguir.

4. Proporcionar los apoyos que le sean solicitados en los eventos que se realicen en la Institución.

5. Reproducir los documentos y expedientes que le sean solicitados por las áreas del Poder Judicial de la Ciudad de México.

6. Proporcionar los servicios de engargolado de documentos y reproducción por duplicador que requieran las áreas de la Institución.

7. Suministrar el material requerido por los centros de fotocopiado localizados en los inmuebles del Poder Judicial de la Ciudad de México.

8. Verificar que se proporcione el mantenimiento preventivo y correctivo de los equipos de fotocopiado y duplicador de acuerdo a lo estipulado en el contrato.

9. Revisar y dar seguimiento a los informes mensuales de fotocopiado que remiten las áreas que cuentan con equipo de reproducción de documentos.

10. Recibir boletas de lectura y facturas del proveedor para verificar consumos, modelos, series y elaborar cuadro ejecutivo por centro de costos.

11. Verificar la facturación que presenten las empresas contratadas.

12. Apoyar en la elaboración del Programa Operativo Anual (POA).

13. Diseñar los indicadores que sean de su competencia, impulsando acciones de mejora continua, bajo la supervisión de la Subdirección de Servicios.

14. Apoyar en el cumplimiento de los acuerdos emitidos por el Pleno del Consejo de la Judicatura de la Ciudad de México y de la Comisión de Administración y Presupuesto que correspondan a la Subdirección de Servicios.

15. Participar en la actualización de los manuales de organización y de procedimientos, en lo correspondiente a la JUD de Intendencia y Fotocopiado, con apego a la normativa vigente en la materia.

16. Las demás actividades que le instruya su Superior Jerárquico.

AD01-06.04.02 Jefe(a) de Unidad Departamental de Supervisión de Servicios Contratados

Objetivo

Supervisar que los servicios contratados se proporcionen en tiempo y forma, así como revisar y validar la facturación que emitan las empresas prestadoras de servicios básicos, así mismo tramitar el pago de los servicios de predial, luz, agua, arrendamiento y servicio postal, de los diversos inmuebles que ocupa el Poder Judicial de la Ciudad de México.

Funciones

1. Determinar las necesidades y requerimientos que demanden los inmuebles para su adecuada operación.

2. Actualizar el valor catastral o avalúo de los inmuebles que ocupa el Poder Judicial de la Ciudad de México.

3. Integrar y gestionar la justipreciación de renta de cada inmueble que se pretenda tomar en arrendamiento.

4. Supervisar el gasto correspondiente a los servicios básicos contratados, derivado del presupuesto asignado a la Dirección Ejecutiva de Obras, Mantenimiento y Servicios.

5. Coordinar con las autoridades del Servicio Postal Mexicano, para que se proporcione el servicio de correspondencia de manera oportuna y eficiente.

6. Gestionar, en su caso, el pago del impuesto predial de los inmuebles propiedad o bajo la administración del Poder Judicial de la Ciudad de México.

7. Participar en la elaboración de los contratos a cargo de la Dirección Ejecutiva de Obras, Mantenimiento y Servicios, en materia de servicios y arrendamientos.

8. Integrar y resguardar los expedientes de los contratos en materia de servicios y arrendamientos.

9. Diseñar los indicadores que sean de su competencia, impulsando acciones de mejora continua, bajo la supervisión de la Subdirección de Servicios.

10. Apoyar en la elaboración del Programa Operativo Anual (POA).

11. Apoyar en el cumplimiento de los acuerdos emitidos por el Pleno del Consejo de la Judicatura de la Ciudad de México y de la Comisión de Administración y Presupuesto que correspondan a la Subdirección de Servicios.

12. Participar en la actualización de los manuales de organización y de procedimientos, en lo correspondiente a la Jefatura de Unidad Departamental de Supervisión de Servicios Contratados, con apego a la normativa vigente en la materia.

13. Las demás actividades que le instruya su Superior Jerárquico.

AD01-06.05 Subdirector(a) de Control Vehicular

Objetivo

Supervisar que los vehículos del Poder Judicial de la Ciudad de México se mantengan bajo estrictos sistemas de control y con esquemas de mantenimiento preventivo y correctivo que garanticen su correcto funcionamiento.

Funciones

1. Determinar las necesidades, requerimientos e insumos que demanden los vehículos para su adecuada operación.

2. Mantener actualizado el control y registro del padrón vehicular, integrando el expediente de cada unidad, conforme a los Lineamientos para la Integración de Expedientes de los Vehículos propiedad del Poder Judicial de la Ciudad de México, así como, el correcto control del registro de las unidades de nueva adquisición, las que causan baja y en su caso los cambios de asignación.

3. Proponer mecanismos de actualización constante de los controles del parque vehicular.

4. Realizar el Programa Anual de Mantenimiento Preventivo de los Vehículos propiedad del Poder Judicial de la Ciudad de México y someterlo a consideración de la Dirección Ejecutiva de Obras, Mantenimiento y Servicios.

5. Supervisar el envío de los vehículos a los talleres autorizados para su mantenimiento preventivo y correctivo, así como las verificaciones de emisión de contaminantes y demás trámites vehiculares.

6. Coordinar la comisión de vehículos para servicios generales como apoyo a las áreas, que por las características de los servicios que prestan o por las necesidades específicas, así lo justifiquen, controlando la asignación, destino y retorno de los vehículos comisionados.

7. Efectuar el levantamiento del inventario y revisión de las condiciones generales de los vehículos comisionados verificando su estado físico al momento de su retorno y elaborando el reporte correspondiente para cada caso.

8. Efectuar las gestiones necesarias para cumplir con los pagos de impuestos y derechos de que sea sujeto el parque vehicular propiedad del Poder Judicial de la Ciudad de México.

9. Implementar un programa para la revisión periódica del estatus legal de las unidades que integran el parque vehicular de manera que las multas e infracciones queden cubiertas por el responsable y las unidades libres de adeudos.

10. Coordinar la asignación, aprovechamiento y comprobación del consumo de combustibles para los vehículos propiedad del Poder Judicial de la Ciudad de México, de acuerdo al mecanismo de suministro que se encuentre definido.

11. Realizar las acciones internas y externas a efecto de tramitar la indemnización o reparación de los vehículos siniestrados, así como el deslinde de responsabilidades con base en las políticas definidas para tal efecto.

12. Implementar de manera sistematizada la estadística sobre los siniestros del parque vehicular propiedad del Poder Judicial de la Ciudad de México que permitan identificar la frecuencia, responsables de los autos, los vehículos siniestrados y los detalles del evento.

13. Proponer a la Dirección Ejecutiva de Obras, Mantenimiento y Servicios la baja de vehículos inoperantes o incosteables en su reparación para la Institución.

14. Efectuar las gestiones necesarias que permitan llevar a cabo el proceso de venta de los vehículos dados de baja en el menor tiempo posible, de manera que se optimicen los recursos del Poder Judicial de la Ciudad de México con apego a las normas aplicables.

15. Coordinar el servicio de traslado de personal y bienes muebles que requieran las áreas de la institución.

16. Realizar el seguimiento a los contratos que sean de su competencia.

17. Atender las observaciones realizadas por las Comisiones Mixtas de Seguridad e Higiene y de Protección Civil del Consejo de la Judicatura de la Ciudad de México, coadyuvando a la vez con las acciones necesarias en la materia, en el ámbito de su competencia.

18. Elaborar los anexos técnicos de las bases de licitación para los procedimientos de adquisiciones y contratación de servicios donde tenga que intervenir el área.

19. Efectuar los cuadros técnicos comparativos de los procedimientos de licitación pública, invitación restringida y de adjudicación directa de la Subdirección de Control Vehicular.

20. Coordinar y supervisar la elaboración del Anteproyecto de Presupuesto de Egresos.

21. Participar en la elaboración del Programa Operativo Anual (POA).

22. Dar cumplimiento de los acuerdos emitidos por el Pleno del Consejo de la Judicatura de la Ciudad de México y de la Comisión de Administración y Presupuesto que correspondan a la Subdirección de Control Vehicular.

23. Supervisar los Permisos Administrativos Temporales Revocables; en caso de que la actividad(es) a desarrollarse en el(los) espacio(s) físico(s) de los inmuebles, se relacione con las atribuciones y facultades propias de la Subdirección, esencialmente el servicio de estacionamiento.

24. Vigilar el cumplimiento de las medidas de racionalidad para el ahorro de combustible.

25. Participar en la actualización de los manuales de organización y de procedimientos, en lo correspondiente a la Subdirección de Control Vehicular, con apego a la normativa vigente en la materia.

26. Atender a los órganos de fiscalización y dar seguimiento a las observaciones determinadas.

27. Auxiliar en la atención de las solicitudes de información pública y cumplimiento de las obligaciones de transparencia.

28. Supervisar al personal asignado a la Subdirección de Control Vehicular.

29. Las demás actividades que le instruya su Superior Jerárquico.

AD01-06.06 Coordinador(a) de Inmuebles

Objetivo

Coordinar que se lleven, en tiempo y forma, las acciones tendientes a la conservación, mantenimiento preventivo y correctivo del mobiliario, maquinaria y equipo, así como de los bienes muebles e inmuebles del Poder Judicial de la Ciudad de México, para el buen aprovechamiento y funcionamiento de los mismos; asegurando la calidad de los bienes y servicios contratados.

Funciones

1. Evaluar los requerimientos de las necesidades de mantenimiento de los inmuebles del Poder Judicial de la Ciudad de México.

2. Autorizar los requerimientos y necesidades recabados de los inmuebles, para que se integren en la elaboración de los anexos técnicos de los procedimientos relativos a los Servicios Contratados de limpieza, Mantenimiento de Maquinaria y Equipo, Mantenimiento de inmuebles, así como de Adquisición de Insumos necesarios.

3. Coordinar y validar que se lleven a cabo las acciones de mantenimiento preventivo y correctivo, requerido para la conservación y operación de los inmuebles, así como los bienes muebles que contienen.

4. Participar en la integración de los anexos técnicos de las licitaciones y la correspondiente contratación de los mantenimientos y servicios de los inmuebles.

5. Evaluar los servicios contratados y actividades relacionadas con la operación y buen funcionamiento de las instalaciones existentes en los inmuebles y presentar propuestas para el mejoramiento continuo.

6. Proponer acciones a seguir, derivadas de los informes reportados de la validación realizada por las Subdirecciones de Mantenimiento y la de Servicios, con relación a la prestación de servicios contratados y la facturación que presenten las empresas contratadas.

7. Diseñar los indicadores de la Coordinación de Inmuebles, que impulsen las acciones de mejora continua.

8. Coordinar, supervisar y recabar la información para que se lleven a cabo la elaboración de los programas inherentes a sus áreas, así como del Programa Operativo Anual (POA), Programa Interno de Trabajo (PIT) y del Anteproyecto de Presupuesto de Egresos y someterlos a consideración de la Dirección Ejecutiva de Obras, Mantenimiento y Servicios.

9. Supervisar la operación de los inmuebles y el funcionamiento de los equipos.

10. Colaborar en los simulacros que se desarrollen en los inmuebles, con las diferentes hipótesis (sismo, incendio, artefacto explosivo, etc.); y en caso de un evento real, designar personal para que participe en el recorrido con las áreas de seguridad y protección civil, para documentar las condiciones de los inmuebles.

11. Supervisar que se atiendan las actividades de limpieza, fumigación y suministro de insumos básicos en los diversos inmuebles del Poder Judicial de la Ciudad de México.

12. Verificar que se realicen recorridos periódicos, para constatar las condiciones de operación de los inmuebles, en su caso realizar las acciones necesarias para evitar desperfectos, percances, accidentes, inconvenientes y fallas.

13. Inspeccionar la realización de eventos, exposiciones o festividades en los inmuebles, previamente autorizados por Acuerdo del Consejo de la Judicatura de la Ciudad de México.

14. Controlar el registro vehicular de los espacios de estacionamiento en los inmuebles.

15. Vigilar el uso adecuado de los espacios físicos y de los servicios básicos, en los diversos inmuebles.

16. Verificar periódicamente, se esté realizando la supervisión de los Permisos Administrativos Temporales Revocables; en caso de que la actividad a desarrollarse en los espacios físicos, se relacione con las atribuciones y facultades de la Dirección Ejecutiva de Obras, Mantenimiento y Servicios, específicamente los servicios de estacionamiento, consumo de agua, energía eléctrica, gas y control de los espacios, para que no se ocupen áreas o instalaciones adicionales a las otorgadas por estos Permisos.

17. Organizar el cumplimiento a los acuerdos del Pleno del Consejo de la Judicatura de la Ciudad de México y de la Comisión de Administración y Presupuesto correspondientes al área.

18. Supervisar el cumplimiento de las recomendaciones realizadas en conjunto con las Comisiones Mixtas de Seguridad e Higiene y de Protección Civil del Consejo de la Judicatura de la Ciudad de México, coadyuvando a la vez con las acciones necesarias, en el ámbito de su competencia.

19. Participar en la actualización de los manuales de organización y de procedimientos, en lo correspondiente a la Coordinación de Inmuebles, con apego a la normativa vigente en la materia.

20. Auxiliar en la atención de las solicitudes de información pública y cumplimiento de las obligaciones de transparencia.

21. Supervisar al personal asignado a la Coordinación de Inmuebles.

22. Las demás actividades que le instruya su Superior Jerárquico.

AD01-06.06.01 Jefe(a) de Unidad Departamental de Administración Reclusorio Oriente

Objetivo

Verificar que se realicen, en tiempo y forma, los trabajos de mantenimiento preventivo y correctivo, así como los servicios de limpieza, tanto con personal de la institución, como con empresas contratadas, para el mobiliario, maquinaria equipo y bienes muebles e inmuebles del Reclusorio Oriente del Poder Judicial de la Ciudad de México, para su buen funcionamiento.

Funciones

1. Participar en la determinación de las necesidades de mantenimiento que requiera el inmueble en el Reclusorio Oriente.

2. Revisar los datos y necesidades recabados del inmueble en el Reclusorio Oriente, para que se lleve a cabo la elaboración de los Anexos Técnicos de los procedimientos relativos a los Servicios Contratados, Mantenimiento de Maquinaria y Equipo, así como de Adquisición de Insumos necesarios, para los mantenimientos que sean de su competencia.

3. Verificar que se lleven a cabo las acciones de mantenimiento preventivo y correctivo requerido para la conservación y operación del inmueble en el Reclusorio Oriente y los bienes muebles que contiene.

4. Auxiliar en la integración de los anexos técnicos de las licitaciones y la correspondiente contratación de los mantenimientos y servicios del inmueble.

5. Constatar que se hayan supervisado las partidas de servicios contratados y actividades de mantenimiento, así como los servicios a cargo del personal del Poder Judicial de la Ciudad de México.

6. Informar a la Coordinación, sobre la validación realizada por las Subdirecciones de Mantenimiento y/o Servicios, con relación a la prestación de servicios contratados, así como la facturación que presenten las empresas contratadas.

7. Participar en el diseño y construcción de los indicadores de la Coordinación, impulsando acciones de mejora continua.

8. Verificar la operación del inmueble y el funcionamiento de los equipos.

9. Participar en los simulacros que se desarrollen en el inmueble, con las diferentes hipótesis (sismo, incendio, artefacto explosivo, etc.); y en caso de un evento real, colaborar en el recorrido con las áreas de seguridad y protección civil, para documentar las condiciones del inmueble.

10. Verificar que se atiendan las actividades de limpieza, fumigación y suministro de insumos básicos en el inmueble.

11. Realizar recorridos periódicos, para constatar las condiciones de operación del inmueble y en su caso, realizar las acciones necesarias para evitar desperfectos, percances, accidentes, inconvenientes y fallas.

12. Colaborar la realización de eventos, exposiciones o festividades en el inmueble, previamente autorizados por Acuerdo del Consejo de la Judicatura de la Ciudad de México.

13. Coordinar el registro vehicular de los espacios de estacionamiento en el inmueble.

14. Supervisar el uso adecuado de los espacios físicos y de los servicios básicos, en el inmueble.

15. Supervisar los contratos de Permisos Administrativos Temporales Revocables; en caso de que alguna actividad de comercio o servicio de carácter social, se desarrolle dentro de los espacios físicos del inmueble, específicamente los servicios de estacionamiento, consumo de agua, energía eléctrica, gas y control de los espacios, para que no se ocupen áreas o instalaciones adicionales a las otorgadas por estos Permisos.

16. Vigilar el cumplimiento de las medidas de racionalidad para el ahorro de energía eléctrica y consumo de agua en el inmueble.

17. Supervisar y recabar la información para que se lleve a cabo la elaboración de los programas inherentes al área, así como del Programa Operativo Anual (POA), Programa Interno de Trabajo (PIT) y del Anteproyecto de Presupuesto de Egresos y someterlos a consideración de la Dirección Ejecutiva de Obras, Mantenimiento y Servicios.

18. Verificar el cumplimiento a los acuerdos del Pleno del Consejo de la Judicatura de la Ciudad de México y de la Comisión de Administración y Presupuesto correspondientes al área.

19. Observar el cumplimiento a las recomendaciones realizadas por las Comisiones Mixtas de Seguridad e Higiene y de Protección Civil del Consejo de la Judicatura de la Ciudad de México, coadyuvando a la vez con las acciones necesarias, en el ámbito de su competencia.

20. Participar en la actualización de los manuales de organización y de procedimientos, en lo correspondiente a la Jefatura de Unidad Departamental de Administración Reclusorio Oriente, con apego a la normativa vigente en la materia.

21. Supervisar al personal asignado a la Jefatura de Unidad Departamental de Administración Reclusorio Oriente.

22. Las demás actividades que le instruya su Superior Jerárquico.

AD01-06.06.01.01 Supervisor(a) de Intendencia

Objetivo

Apoyar y supervisar que se realicen en tiempo y forma, los trabajos de mantenimiento preventivo y correctivo, así como los servicios de limpieza, tanto con personal de la institución, como con empresas contratadas para el mobiliario, maquinaria equipo y bienes muebles e inmuebles que forman parte del Reclusorio Oriente del Poder Judicial de la Ciudad de México, para su buen funcionamiento.

Funciones

1. Auxiliar en la determinación de las necesidades de mantenimiento que requiera el inmueble en el Reclusorio Oriente.

2. Integrar y Reportar los datos y necesidades recabados por las Subdirecciones de Mantenimiento y/o Servicios, en relación al inmueble, para que se lleve a cabo la elaboración de los Anexos Técnicos de los procedimientos relativos a los Servicios Contratados, Mantenimientos de Maquinaria e Equipo, así como de Adquisición de Insumos necesarios.

3. Atender las acciones de mantenimiento preventivo y correctivo requerido, para la conservación y operación del inmueble en el Reclusorio Oriente y los bienes muebles que contiene.

4. Colaborar en la revisión de la información recabada por las Subdirecciones de Mantenimiento y/o Servicios, para que se lleven a cabo los cuadros técnicos comparativos de los procedimientos de licitación pública, invitación restringida y adjudicación directa, referentes a la adquisición de insumos y mantenimiento del inmueble en el Reclusorio Oriente.

5. Apoyar en la elaboración de los anexos técnicos de las licitaciones y la correspondiente contratación de los mantenimientos y servicios del inmueble.

6. Participar en la verificación de las partidas de servicios contratados y actividades de mantenimiento, que se realizan mediante la supervisión de las Subdirecciones de Mantenimiento y/o Servicios.

7. Auxiliar en la validación realizada por las Subdirecciones de Mantenimiento y/o Servicios, con relación a la prestación de servicios contratados, así como la facturación que presenten las empresas contratadas.

8. Conocer sobre la operación del inmueble y funcionamiento de los equipos, y en su caso, resguardar los planos, manuales de operación y llaves de los espacios físicos que se encuentran en el inmueble.

9. Participar con la brigada de Protección Civil en los simulacros con las diferentes hipótesis (sismo, incendio, artefacto explosivo, etc.); en caso de un evento real, apoya en el recorrido con las áreas de seguridad y protección civil, elaborando un informe de las condiciones del inmueble.

10. Comprobar que se atiendan las actividades de limpieza, fumigación y suministro de insumos básicos.

11. Auxiliar con recorridos periódicos, para constatar las condiciones de operación del inmueble, en su caso realizar las acciones necesarias para evitar desperfectos, percances, accidentes inconvenientes fallas.

12. Apoyar en la realización de eventos, exposiciones o festividades en los inmuebles, previamente autorizados por Acuerdo del Consejo de la Judicatura de la Ciudad de México.

13. Colaborar con el control vehicular y registro de los espacios de estacionamiento y resguardo.

14. Asistir en la verificación del uso adecuado de los espacios físicos y de los servicios básicos.

15. Colaborar con la supervisión de los Permisos Administrativos Temporales Revocables; en caso de que la actividad a desarrollarse en el espacio físico, se relacione con las atribuciones y facultades de la Dirección Ejecutiva de Obras, Mantenimiento y Servicios, específicamente los servicios de estacionamiento, consumo de agua, energía eléctrica, gas y control de los espacios, para que no se ocupen áreas o instalaciones adicionales a las otorgadas por estos Permisos.

16. Recabar la información para que se lleve a cabo la elaboración de los programas inherentes al área, así como del Programa Operativo Anual (POA), Programa Interno de Trabajo (PIT) y del Anteproyecto de Presupuesto de Egresos y someterlos a consideración de la Dirección Ejecutiva de Obras, Mantenimiento y Servicios.

17. Las demás actividades que le instruya su superior Jerárquico.

AD01-06.06.02 Jefe(a) de Unidad Departamental de Administración Reclusorio Sur

Objetivo

Verificar que se realicen, en tiempo y forma, los trabajos de mantenimiento preventivo y correctivo, así como los servicios de limpieza, tanto con personal de la institución, como con empresas contratadas, para el mobiliario, maquinaria equipo y bienes muebles e inmuebles del Reclusorio Sur del Poder Judicial de la Ciudad de México, para su buen funcionamiento.

Funciones

1. Participar en la determinación de las necesidades de mantenimiento que requiera el inmueble en el Reclusorio Sur.

2. Revisar los datos y necesidades recabados del inmueble en el Reclusorio Sur, para que se lleve a cabo la elaboración de los Anexos Técnicos de los procedimientos relativos a los Servicios Contratados, Mantenimiento de Maquinaria y Equipo, así como de Adquisición de Insumos.

3. Verificar que se lleven a cabo las acciones de mantenimiento preventivo y correctivo requerido para la conservación y operación del inmueble en el Reclusorio Sur y los bienes muebles que contiene.

4. Auxiliar en la integración de los anexos técnicos de las licitaciones y la correspondiente contratación de los mantenimientos y servicios del inmueble.

5. Constatar que se hayan verificado las partidas de servicios contratados y actividades de mantenimiento, que se realicen en el inmueble.

6. Informar a la Coordinación, sobre la validación realizada por las Subdirecciones de Mantenimiento y/o Servicios, con relación a la prestación de servicios contratados, así como la facturación que presenten las empresas contratadas.

7. Participar en el diseño y construcción de los indicadores de la Coordinación, impulsando acciones de mejora continua.

8. Verificar la operación del inmueble y el funcionamiento de los equipos.

9. Participar en los simulacros que se desarrollen en el inmueble, con las diferentes hipótesis (sismo, incendio, artefacto explosivo, etc.); y en caso de un evento real, colaborar en el recorrido con las áreas de seguridad y protección civil, para documentar las condiciones del inmueble.

10. Verificar que se atiendan las actividades de limpieza, fumigación y suministro de insumos básicos en el inmueble.

11. Realizar recorridos periódicos, para constatar las condiciones de operación del inmueble, en su caso realizar las acciones necesarias para evitar desperfectos, percances, accidentes, inconvenientes y fallas.

12. Colaborar la realización de eventos, exposiciones o festividades en el inmueble, previamente autorizados por Acuerdo del Consejo de la Judicatura de la Ciudad de México.

13. Coordinar el registro vehicular de los espacios de estacionamiento en el inmueble.

14. Supervisar el uso adecuado de los espacios físicos y de los servicios básicos, en el inmueble.

15. Supervisar los contratos de Permisos Administrativos Temporales Revocables; en caso de que alguna actividad de comercio o servicio de carácter social, se desarrolle dentro de los espacios físicos del inmueble, específicamente los servicios de estacionamiento, consumo de agua, energía eléctrica, gas y control de los espacios, para que no se ocupen áreas o instalaciones adicionales a las otorgadas por estos Permisos.

16. Vigilar el cumplimiento de las medidas de racionalidad para el ahorro de energía eléctrica y consumo de agua en el inmueble.

17. Supervisar y recabar la información para que se lleve a cabo la elaboración de los programas inherentes al área, así como del Programa Operativo Anual (POA), Programa Interno de Trabajo (PIT) y del Anteproyecto de Presupuesto de Egresos y someterlos a consideración de la Dirección Ejecutiva de Obras, Mantenimiento y Servicios.

18. Verificar el cumplimiento a los acuerdos del Pleno del Consejo de la Judicatura de la Ciudad de México y de la Comisión de Administración y Presupuesto correspondientes al área.

19. Observar el cumplimiento a las recomendaciones realizadas por las Comisiones Mixtas de Seguridad e Higiene y de Protección Civil del Consejo de la Judicatura de la Ciudad de México, coadyuvando a la vez con las acciones necesarias, en el ámbito de su competencia.

20. Participar en la actualización de los manuales de organización y de procedimientos, en lo correspondiente a la Jefatura de Unidad Departamental de Administración Reclusorio Sur, con apego a la normativa vigente en la materia.

21. Supervisar al personal asignado a la Jefatura de Unidad Departamental de Administración Reclusorio Sur.

22. Las demás actividades que le instruya su Superior Jerárquico.

AD01-06.06.02.01 Supervisor(a) de Intendencia

Objetivo

Apoyar y supervisar que se realicen en tiempo y forma, los trabajos de mantenimiento preventivo y correctivo, así como los servicios de limpieza, tanto con personal de la institución, como con empresas contratadas para el mobiliario, maquinaria equipo y bienes muebles e inmuebles que forman parte del Reclusorio Sur del Poder Judicial de la Ciudad de México, para su buen funcionamiento.

Funciones

1. Asistir en la determinación de las necesidades de mantenimiento que requiera el inmueble en el Reclusorio Sur.

2. Integrar y Reportar los datos y necesidades recabados por las Subdirecciones de Mantenimiento y/o Servicios, en relación al inmueble, para que se lleve a cabo la elaboración de los Anexos Técnicos de los procedimientos relativos a los Servicios Contratados, Mantenimientos de Maquinaria e Equipo, así como de Adquisición de Insumos necesarios.

3. Atender las acciones de mantenimiento preventivo y correctivo requerido, para la conservación y operación del inmueble en el Reclusorio Sur y los bienes muebles que contiene.

4. Colaborar en la revisión de la información recabada por las Subdirecciones de Mantenimiento y/o Servicios, para que se lleven a cabo los cuadros técnicos comparativos de los procedimientos de licitación pública, invitación restringida y adjudicación directa, referentes a la adquisición de insumos y mantenimiento del inmueble en el Reclusorio Sur.

5. Apoyar en la elaboración de los anexos técnicos de las licitaciones y la correspondiente contratación de los mantenimientos y servicios del inmueble.

6. Participar en la verificación de las partidas de servicios contratados y actividades de mantenimiento, que se realizan mediante la supervisión de las Subdirecciones de Mantenimiento y/o Servicios.

7. Auxiliar en la validación realizada por las Subdirecciones de Mantenimiento y/o Servicios, con relación a la prestación de servicios contratados, así como la facturación que presenten las empresas contratadas.

8. Conocer sobre la operación del inmueble y funcionamiento de los equipos, y en su caso, resguardar los planos, manuales de operación y llaves de los espacios físicos que se encuentran en el inmueble.

9. Participar con la brigada de Protección Civil en los simulacros con las diferentes hipótesis (sismo, incendio, artefacto explosivo, etc.); en caso de un evento real, apoya en el recorrido con las áreas de seguridad y protección civil, elaborando un informe de las condiciones del inmueble.

10. Comprobar que se atiendan las actividades de limpieza, fumigación y suministro de insumos básicos en el inmueble.

11. Auxiliar con recorridos periódicos, para constatar las condiciones de operación del inmueble, en su caso realizar las acciones necesarias para evitar desperfectos, percances, accidentes inconvenientes fallas.

12. Apoyar en la realización de eventos, exposiciones o festividades en los inmuebles, previamente autorizados por Acuerdo del Consejo de la Judicatura de la Ciudad de México.

13. Colaborar con el control vehicular y registro de los espacios de estacionamiento y resguardo.

14. Asistir en la verificación del uso adecuado de los espacios físicos y de los servicios básicos.

15. Colaborar con la supervisión de los Permisos Administrativos Temporales Revocables; en caso de que la actividad a desarrollarse en el espacio físico, se relacione con las atribuciones y facultades de la Dirección Ejecutiva de Obras, Mantenimiento y Servicios, específicamente los servicios de estacionamiento, consumo de agua, energía eléctrica, gas y control de los espacios, para que no se ocupen áreas o instalaciones adicionales a las otorgadas por estos Permisos.

16. Recabar la información para que se lleve a cabo la elaboración de los programas inherentes al área, así como del Programa Operativo Anual (POA), Programa Interno de Trabajo (PIT) y del Anteproyecto de Presupuesto de Egresos y someterlos a consideración de la Dirección Ejecutiva de Obras, Mantenimiento y Servicios.

17. Las demás actividades que le instruya su Superior Jerárquico.

AD01-06.06.03 Jefe(a) de Unidad Departamental de Administración Reclusorio Norte

Objetivo

Verificar que se realicen, en tiempo y forma, los trabajos de mantenimiento preventivo y correctivo, así como los servicios de limpieza, tanto con personal de la institución, como con empresas contratadas, para el mobiliario, maquinaria equipo y bienes muebles e inmuebles del Reclusorio Norte del Poder Judicial de la Ciudad de México, para su buen funcionamiento.

Funciones

1. Participar en la determinación de las necesidades de mantenimiento que requiera el inmueble en el Reclusorio Norte.

2. Revisar los datos y necesidades recabados del inmueble en el Reclusorio Norte, para que se lleve a cabo la elaboración de los Anexos Técnicos de los procedimientos relativos a los Servicios Contratados, Mantenimiento de Maquinaria y Equipo, así como de adquisición de Insumos.

3. Verificar que se lleven a cabo las acciones de mantenimiento preventivo y correctivo requerido, para la conservación y operación del inmueble en el Reclusorio Norte y los bienes muebles que contiene.

4. Auxiliar en la integración de los anexos técnicos de las licitaciones y la correspondiente contratación de los mantenimientos y servicios del inmueble.

5. Constatar que se hayan verificado las partidas de servicios contratados y actividades de mantenimiento, que se realicen en el inmueble.

6. Informar a la Coordinación, sobre la validación realizada por las Subdirecciones de Mantenimiento y/o Servicios, con relación a la prestación de servicios contratados, así como la facturación que presenten las empresas contratadas.

7. Participar en el diseño y construcción de los indicadores de la Coordinación, impulsando acciones de mejora continua.

8. Verificar la operación del inmueble y el funcionamiento de los equipos.

9. Participar en los simulacros que se desarrollen en el inmueble, con las diferentes hipótesis (sismo, incendio, artefacto explosivo, etc.); y en caso de un evento real, colaborar en el recorrido con las áreas de seguridad y protección civil, para documentar las condiciones del inmueble.

10. Verificar que se atiendan las actividades de limpieza, fumigación y suministro de insumos básicos en el inmueble.

11. Realizar recorridos periódicos, para constatar las condiciones de operación del inmueble, en su caso realizar las acciones necesarias para evitar desperfectos, percances, accidentes, inconvenientes y fallas.

12. Colaborar la realización de eventos, exposiciones o festividades en el inmueble, previamente autorizados por Acuerdo del Consejo de la Judicatura de la Ciudad de México.

13. Coordinar el registro vehicular de los espacios de estacionamiento en el inmueble.

14. Supervisar el uso adecuado de los espacios físicos y de los servicios básicos, en el inmueble.

15. Supervisar los contratos de Permisos Administrativos Temporales Revocables; en caso de que alguna actividad de comercio o servicio de carácter social, se desarrolle dentro de los espacios físicos del inmueble, específicamente los servicios de estacionamiento, consumo de agua, energía eléctrica, gas y control de los espacios, para que no se ocupen áreas o instalaciones adicionales a las otorgadas por estos Permisos.

16. Vigilar el cumplimiento de las medidas de racionalidad para el ahorro de energía eléctrica y consumo de agua en el inmueble.

17. Supervisar y recabar la información para que se lleve a cabo la elaboración de los programas inherentes al área, así como del Programa Operativo Anual (POA), Programa Interno de Trabajo (PIT) y del Anteproyecto de Presupuesto de Egresos y someterlos a consideración de la Dirección Ejecutiva de Obras, Mantenimiento y Servicios.

18. Verificar el cumplimiento a los acuerdos del Pleno del Consejo de la Judicatura de la Ciudad de México y de la Comisión de Administración y Presupuesto correspondientes al área.

19. Observar el cumplimiento a las recomendaciones realizadas por las Comisiones Mixtas de Seguridad e Higiene y de Protección Civil del Consejo de la Judicatura de la Ciudad de México, coadyuvando a la vez con las acciones necesarias, en el ámbito de su competencia.

20. Participar en la actualización de los manuales de organización y de procedimientos, en lo correspondiente a la Jefatura de Unidad Departamental de Administración Reclusorio Norte, con apego a la normativa vigente en la materia.

21. Supervisar al personal asignado a la Jefatura de Unidad Departamental de Administración Reclusorio Norte.

22. Las demás actividades que le instruya su Superior Jerárquico.

AD01-06.06.03.01 Supervisor(a) de Intendencia

Objetivo

Apoyar y supervisar que se realicen en tiempo y forma, los trabajos de mantenimiento preventivo y correctivo, así como los servicios de limpieza, tanto con personal de la institución, como con empresas contratadas para el mobiliario, maquinaria equipo y bienes muebles e inmuebles que forman parte del Reclusorio Norte del Poder Judicial de la Ciudad de México, para su buen funcionamiento.

Funciones

1. Auxiliar en la determinación de las necesidades de mantenimiento que requiera el inmueble en el Reclusorio Norte.

2. Integrar y Reportar los datos y necesidades recabados por las Subdirecciones de Mantenimiento y/o Servicios, en relación al inmueble, para que se lleve a cabo la elaboración de los Anexos Técnicos de los procedimientos relativos a los Servicios Contratados, Mantenimientos de Maquinaria e Equipo, así como de Adquisición de Insumos necesarios.

3. Atender las acciones de mantenimiento preventivo y correctivo requerido, para la conservación y operación del inmueble en el Reclusorio Norte y los bienes muebles que contiene.

4. Colaborar en la revisión de la información recabada por las Subdirecciones de Mantenimiento y/o Servicios, para que se lleven a cabo los cuadros técnicos comparativos de los procedimientos de licitación pública, invitación restringida y adjudicación directa, referentes a la adquisición de insumos y mantenimiento del inmueble en el Reclusorio Norte.

5. Apoyar en la elaboración de los anexos técnicos de las licitaciones y la correspondiente contratación de los mantenimientos y servicios del inmueble.

6. Participar en la verificación de las partidas de servicios contratados y actividades de mantenimiento, que se realizan mediante la supervisión de las Subdirecciones de Mantenimiento y/o Servicios.

7. Auxiliar en la validación realizada por las Subdirecciones de Mantenimiento y/o Servicios, con relación a la prestación de servicios contratados, así como la facturación que presenten las empresas contratadas.

8. Conocer sobre la operación del inmueble y funcionamiento de los equipos, y en su caso, resguardar los planos, manuales de operación y llaves de los espacios físicos que se encuentran en el inmueble.

9. Participar con la brigada de Protección Civil en los simulacros con las diferentes hipótesis (sismo, incendio, artefacto explosivo, etc.); en caso de un evento real, apoya en el recorrido con las áreas de seguridad y protección civil, elaborando un informe de las condiciones del inmueble.

10. Comprobar que se atiendan las actividades de limpieza, fumigación y suministro de insumos básicos en el inmueble.

11. Auxiliar con recorridos periódicos, para constatar las condiciones de operación del inmueble, en su caso realizar las acciones necesarias para evitar desperfectos, percances, accidentes inconvenientes fallas.

12. Apoyar en la realización de eventos, exposiciones o festividades en los inmuebles, previamente autorizados por Acuerdo del Consejo de la Judicatura de la Ciudad de México.

13. Colaborar con el control vehicular y registro de los espacios de estacionamiento y resguardo.

14. Asistir en la verificación del uso adecuado de los espacios físicos y de los servicios básicos.

15. Colaborar con la supervisión de los Permisos Administrativos Temporales Revocables; en caso de que la actividad a desarrollarse en el espacio físico, se relacione con las atribuciones y facultades de la Dirección Ejecutiva de Obras, Mantenimiento y Servicios, específicamente los servicios de estacionamiento, consumo de agua, energía eléctrica, gas y control de los espacios, para que no se ocupen áreas o instalaciones adicionales a las otorgadas por estos Permisos.

16. Recabar la información para que se lleve a cabo la elaboración de los programas inherentes al área, así como del Programa Operativo Anual (POA), Programa Interno de Trabajo (PIT) y del Anteproyecto de Presupuesto de Egresos y someterlos a consideración de la Dirección Ejecutiva de Obras, Mantenimiento y Servicios.

17. Las demás actividades que le instruya su Superior Jerárquico.

AD01-06.06.04 Jefe(a) de Unidad Departamental de Servicios Generales y Recursos Materiales de Oralidad Penal "Santa Martha Acatitla"

Objetivo

Verificar que se realicen en tiempo y forma, los trabajos de mantenimiento preventivo y correctivo, así como los servicios de limpieza, tanto con personal de la institución, como con empresas contratadas, para el mobiliario, maquinaria equipo y bienes muebles e inmuebles de Oralidad Penal Santa Martha Acatitla del Poder Judicial de la Ciudad de México, para su buen funcionamiento, así poder proporcionar servicios adecuados a las áreas Jurisdiccionales.

Funciones

1. Participar en la determinación de las necesidades de mantenimiento que requiera el inmueble de Oralidad Penal Santa Martha Acatitla.

2. Revisar los datos y necesidades recabados del inmueble en el Reclusorio de Santa Martha Acatitla, para que se lleve a cabo la elaboración de los Anexos Técnicos de los procedimientos relativos a los Servicios Contratados, Mantenimiento de Maquinaria y Equipo, así como de adquisición de Insumos.

3. Verificar que se lleven a cabo las acciones de mantenimiento preventivo y correctivo requerido, para la conservación y operación del inmueble en el Reclusorio de Santa Martha Acatitla y los bienes muebles que contiene.

4. Auxiliar en la integración de los anexos técnicos de las licitaciones y la correspondiente contratación de los mantenimientos y servicios del inmueble.

5. Constatar que se hayan verificado las partidas de servicios contratados y actividades de mantenimiento, que se realicen en el inmueble.

6. Informar a la Coordinación, sobre la validación realizada por las Subdirecciones de Mantenimiento y/o Servicios, con relación a la prestación de servicios contratados, así como la facturación que presenten las empresas contratadas.

7. Participar en el diseño y construcción de los indicadores de la Coordinación, impulsando acciones de mejora continua.

8. Verificar la operación del inmueble y el funcionamiento de los equipos.

9. Participar en los simulacros que se desarrollen en el inmueble, con las diferentes hipótesis (sismo, incendio, artefacto explosivo, etc.); y en caso de un evento real, colaborar en el recorrido con las áreas de seguridad y protección civil, para documentar las condiciones del inmueble.

10. Verificar que se atiendan las actividades de limpieza, fumigación y suministro de insumos básicos en el inmueble.

11. Realizar recorridos periódicos, para constatar las condiciones de operación del inmueble, en su caso realizar las acciones necesarias para evitar desperfectos, percances, accidentes, inconvenientes y fallas.

12. Colaborar la realización de eventos, exposiciones o festividades en el inmueble, previamente autorizados por Acuerdo del Consejo de la Judicatura de la Ciudad de México.

13. Coordinar el registro vehicular de los espacios de estacionamiento en el inmueble.

14. Supervisar el uso adecuado de los espacios físicos y de los servicios básicos, en el inmueble.

15. Supervisar los contratos de Permisos Administrativos Temporales Revocables; en caso de que alguna actividad de comercio o servicio de carácter social, se desarrolle dentro de los espacios físicos del inmueble, específicamente los servicios de estacionamiento, consumo de agua, energía eléctrica, gas y control de los espacios, para que no se ocupen áreas o instalaciones adicionales a las otorgadas por estos Permisos.

16. Vigilar el cumplimiento de las medidas de racionalidad para el ahorro de energía eléctrica y consumo de agua en el inmueble.

17. Supervisar y recabar la información para que se lleve a cabo la elaboración de los programas inherentes al área, así como del Programa Operativo Anual (POA), Programa Interno de Trabajo (PIT) y del Anteproyecto de Presupuesto de Egresos y someterlos a consideración de la Dirección Ejecutiva de Obras, Mantenimiento y Servicios.

18. Verificar el cumplimiento a los acuerdos del Pleno del Consejo de la Judicatura de la Ciudad de México y de la Comisión de Administración y Presupuesto correspondientes al área.

19. Observar el cumplimiento a las recomendaciones realizadas por las Comisiones Mixtas de Seguridad e Higiene y de Protección Civil del Consejo de la Judicatura de la Ciudad de México, coadyuvando a la vez con las acciones necesarias, en el ámbito de su competencia.

20. Participar en la actualización de los manuales de organización y de procedimientos, en lo correspondiente a la Jefatura de Unidad Departamental de Servicios Generales y Recursos Materiales de Oralidad Penal “Santa Martha Acatitla”, con apego a la normativa vigente en la materia.

21. Supervisar al personal asignado a la Jefatura de Unidad Departamental de Servicios Generales y Recursos Materiales de Oralidad Penal “Santa Martha Acatitla”.

22. Las demás actividades que le instruya su Superior Jerárquico.

AD01-06.06.04.01 Supervisor(a) de Intendencia

Objetivo

Apoyar y supervisar que se realicen, en tiempo y forma, los trabajos de mantenimiento preventivo y correctivo, así como los servicios de limpieza, tanto con personal de la institución, como con empresas contratadas para el mobiliario, maquinaria equipo y bienes muebles e inmuebles; en el inmueble de Santa Martha Acatitla del Poder Judicial de la Ciudad de México, para su buen funcionamiento.

Funciones

1. Auxiliar en la determinación de las necesidades de mantenimiento que requiera el inmueble en el Reclusorio de Santa Martha Acatitla.

2. Integrar y Reportar los datos y necesidades recabados por las Subdirecciones de Mantenimiento y/o Servicios, en relación al inmueble, para que se lleve a cabo la elaboración de los Anexos Técnicos de los procedimientos relativos a los Servicios Contratados, Mantenimientos de Maquinaria e Equipo, así como de Adquisición de Insumos necesarios.

3. Atender las acciones de mantenimiento preventivo y correctivo requerido, para la conservación y operación del inmueble en el Reclusorio de Santa Martha Acatitla y los bienes muebles que contiene.

4. Colaborar en la revisión de la información recabada por las Subdirecciones de Mantenimiento y/o Servicios, para que se lleven a cabo los cuadros técnicos comparativos de los procedimientos de licitación pública, invitación restringida y adjudicación directa, referentes a la adquisición de insumos y mantenimiento del inmueble en el Reclusorio de Santa Martha Acatitla.

5. Apoyar en la elaboración de los anexos técnicos de las licitaciones y la correspondiente contratación de los mantenimientos y servicios del inmueble.

6. Participar en la verificación de las partidas de servicios contratados y actividades de mantenimiento, que se realizan mediante la supervisión de las Subdirecciones de Mantenimiento y/o Servicios.

7. Auxiliar en la validación realizada por las Subdirecciones de Mantenimiento y/o Servicios, con relación a la prestación de servicios contratados, así como la facturación que presenten las empresas contratadas.

8. Conocer sobre la operación del inmueble y funcionamiento de los equipos, y en su caso, resguardar los planos, manuales de operación y llaves de los espacios físicos que se encuentran en el inmueble.

9. Participar con la brigada de Protección Civil en los simulacros con las diferentes hipótesis (sismo, incendio, artefacto explosivo, etc.); en caso de un evento real, apoya en el recorrido con las áreas de seguridad y protección civil, elaborando un informe de las condiciones del inmueble.

10. Comprobar que se atiendan las actividades de limpieza, fumigación y suministro de insumos básicos.

11. Auxiliar con recorridos periódicos, para constatar las condiciones de operación del inmueble, en su caso realizar las acciones necesarias para evitar desperfectos, percances, accidentes inconvenientes fallas.

12. Apoyar en la realización de eventos, exposiciones o festividades en los inmuebles, previamente autorizados por Acuerdo del Consejo de la Judicatura de la Ciudad de México.

13. Colaborar con el control vehicular y registro de los espacios de estacionamiento y resguardo.

14. Asistir en la verificación del uso adecuado de los espacios físicos y de los servicios básicos.

15. Colaborar con la supervisión de los Permisos Administrativos Temporales Revocables; en caso de que la actividad a desarrollarse en el espacio físico, se relacione con las atribuciones y facultades de la Dirección Ejecutiva de Obras, Mantenimiento y Servicios, específicamente los servicios de estacionamiento, consumo de agua, energía eléctrica, gas y control de los espacios, para que no se ocupen áreas o instalaciones adicionales a las otorgadas por estos Permisos.

16. Recabar la información para que se lleve a cabo la elaboración de los programas inherentes al área, así como del Programa Operativo Anual (POA), Programa Interno de Trabajo (PIT) y del Anteproyecto de Presupuesto de Egresos y someterlos a consideración de la Dirección Ejecutiva de Obras, Mantenimiento y Servicios.

17. Las demás actividades que le instruya su Superior Jerárquico.

AD01-06.06.05 Jefe(a) de Unidad Departamental de Administración Patriotismo

Objetivo

Verificar que se realicen, en tiempo y forma, los trabajos de mantenimiento preventivo y correctivo, así como los servicios de limpieza, tanto con personal de la institución, como con empresas contratadas, para el mobiliario, maquinaria equipo y bienes muebles e inmuebles; en el inmueble de Patriotismo del Poder Judicial de la Ciudad de México, para su buen funcionamiento.

Funciones

1. Participar en la determinación de las necesidades de mantenimiento que requiera el inmueble de Patriotismo.

2. Revisar los datos y necesidades recabados del inmueble de Patriotismo, para que se lleve a cabo la elaboración de los Anexos Técnicos de los procedimientos relativos a los Servicios Contratados, Mantenimiento de Maquinaria y Equipo, así como de adquisición de Insumos.

3. Verificar que se lleven a cabo las acciones de mantenimiento preventivo y correctivo requerido, para la conservación y operación del inmueble de Patriotismo y los bienes muebles que contiene.

4. Auxiliar en la integración de los anexos técnicos de las licitaciones y la correspondiente contratación de los mantenimientos y servicios del inmueble.

5. Constatar que se hayan verificado las partidas de servicios contratados y actividades de mantenimiento, que se realicen en el inmueble.

6. Informar a la Coordinación, sobre la validación realizada por las Subdirecciones de Mantenimiento y/o Servicios, con relación a la prestación de servicios contratados, así como la facturación que presenten las empresas contratadas.

7. Participar en el diseño y construcción de los indicadores de la Coordinación, impulsando acciones de mejora continua.

8. Verificar la operación del inmueble y el funcionamiento de los equipos.

9. Participar en los simulacros que se desarrollen en el inmueble, con las diferentes hipótesis (sismo, incendio, artefacto explosivo, etc.); y en caso de un evento real, colaborar en el recorrido con las áreas de seguridad y protección civil, para documentar las condiciones del inmueble.

10. Verificar que se atiendan las actividades de limpieza, fumigación y suministro de insumos básicos en el inmueble.

11. Realizar recorridos periódicos, para constatar las condiciones de operación del inmueble, en su caso realizar las acciones necesarias para evitar desperfectos, percances, accidentes, inconvenientes y fallas.

12. Colaborar la realización de eventos, exposiciones o festividades en el inmueble, previamente autorizados por Acuerdo del Consejo de la Judicatura de la Ciudad de México.

13. Coordinar el registro vehicular de los espacios de estacionamiento en el inmueble.

14. Supervisar el uso adecuado de los espacios físicos y de los servicios básicos, en el inmueble.

15. Supervisar los contratos de Permisos Administrativos Temporales Revocables; en caso de que alguna actividad de comercio o servicio de carácter social, se desarrolle dentro de los espacios físicos del inmueble, específicamente los servicios de estacionamiento, consumo de agua, energía eléctrica, gas y control de los espacios, para que no se ocupen áreas o instalaciones adicionales a las otorgadas por estos Permisos.

16. Vigilar el cumplimiento de las medidas de racionalidad para el ahorro de energía eléctrica y consumo de agua en el inmueble.

17. Supervisar y recabar la información para que se lleve a cabo la elaboración de los programas inherentes al área, así como del Programa Operativo Anual (POA), Programa Interno de Trabajo (PIT) y del Anteproyecto de Presupuesto de Egresos y someterlos a consideración de la Dirección Ejecutiva de Obras, Mantenimiento y Servicios.

18. Verificar el cumplimiento a los acuerdos del Pleno del Consejo de la Judicatura de la Ciudad de México y de la Comisión de Administración y Presupuesto correspondientes al área.

19. Observar el cumplimiento a las recomendaciones realizadas por las Comisiones Mixtas de Seguridad e Higiene y de Protección Civil del Consejo de la Judicatura de la Ciudad de México, coadyuvando a la vez con las acciones necesarias, en el ámbito de su competencia.

20. Participar en la actualización de los manuales de organización y de procedimientos, en lo correspondiente a la Jefatura de Unidad Departamental de Administración Patriotismo, con apego a la normativa vigente en la materia.

21. Supervisar al personal asignado a la Jefatura de Unidad Departamental de Administración Patriotismo.

22. Las demás actividades que le instruya su Superior Jerárquico.

AD01-06.06.06 Jefe(a) de Unidad Departamental de Administración Plaza Juárez

Objetivo

Verificar que se realicen, en tiempo y forma, los trabajos de mantenimiento preventivo y correctivo, así como los servicios de limpieza, tanto con personal de la institución, como con empresas contratadas, para el mobiliario, maquinaria equipo y bienes muebles e inmuebles; en el inmueble de Plaza Juárez del Poder Judicial de la Ciudad de México, para su buen funcionamiento.

Funciones

1. Participar en la determinación de las necesidades de mantenimiento que requiera el inmueble de Plaza Juárez.

2. Revisar los datos y necesidades recabados del inmueble de Plaza Juárez, para que se lleve a cabo la elaboración de los Anexos Técnicos de los procedimientos relativos a los Servicios Contratados, Mantenimiento de Maquinaria y Equipo, así como de Adquisición de Insumos.

3. Verificar que se lleven a cabo las acciones de mantenimiento preventivo y correctivo requerido para la conservación y operación del inmueble de Plaza Juárez y los bienes muebles que contiene.

4. Auxiliar en la integración de los anexos técnicos de las licitaciones y la correspondiente contratación de los mantenimientos y servicios del inmueble.

5. Constatar que se hayan verificado las partidas de servicios contratados y actividades de mantenimiento, que se realicen en el inmueble.

6. Informar a la Coordinación, sobre la validación realizada por las Subdirecciones de Mantenimiento y/o Servicios, con relación a la prestación de servicios contratados, así como la facturación que presenten las empresas contratadas.

7. Participar en el diseño y construcción de los indicadores de la Coordinación, impulsando acciones de mejora continua.

8. Verificar la operación del inmueble y el funcionamiento de los equipos.

9. Participar en los simulacros que se desarrollen en el inmueble, con las diferentes hipótesis (sismo, incendio, artefacto explosivo, etc.); y en caso de un evento real, colaborar en el recorrido con las áreas de seguridad y protección civil, para documentar las condiciones del inmueble.

10. Verificar que se atiendan las actividades de limpieza, fumigación y suministro de insumos básicos en el inmueble.

11. Realizar recorridos periódicos, para constatar las condiciones de operación del inmueble, en su caso realizar las acciones necesarias para evitar desperfectos, percances, accidentes, inconvenientes y fallas.

12. Colaborar la realización de eventos, exposiciones o festividades en el inmueble, previamente autorizados por Acuerdo del Consejo de la Judicatura de la Ciudad de México.

13. Coordinar el registro vehicular de los espacios de estacionamiento en el inmueble.

14. Supervisar el uso adecuado de los espacios físicos y de los servicios básicos, en el inmueble.

15. Supervisar los contratos de Permisos Administrativos Temporales Revocables; en caso de que alguna actividad de comercio o servicio de carácter social, se desarrolle dentro de los espacios físicos del inmueble, específicamente los servicios de estacionamiento, consumo de agua, energía eléctrica, gas y control de los espacios, para que no se ocupen áreas o instalaciones adicionales a las otorgadas por estos Permisos.

16. Vigilar el cumplimiento de las medidas de racionalidad para el ahorro de energía eléctrica y consumo de agua en el inmueble.

17. Supervisar y recabar la información para que se lleve a cabo la elaboración de los programas inherentes al área, así como del Programa Operativo Anual (POA), Programa Interno de Trabajo (PIT) y del Anteproyecto de Presupuesto de Egresos y someterlos a consideración de la Dirección Ejecutiva de Obras, Mantenimiento y Servicios.

18. Verificar el cumplimiento a los acuerdos del Pleno del Consejo de la Judicatura de la Ciudad de México y de la Comisión de Administración y Presupuesto correspondientes al área.

19. Observar el cumplimiento a las recomendaciones realizadas por las Comisiones Mixtas de Seguridad e Higiene y de Protección Civil del Consejo de la Judicatura de la Ciudad de México, coadyuvando a la vez con las acciones necesarias, en el ámbito de su competencia.

20. Participar en la actualización de los manuales de organización y de procedimientos, en lo correspondiente a la Jefatura de Unidad Departamental de Administración Plaza Juárez, con apego a la normativa vigente en la materia.

21. Supervisar al personal asignado a la Jefatura de Unidad Departamental de Administración Plaza Juárez

22. Las demás actividades que le instruya su Superior Jerárquico.

AD01-06.06.07 Jefe(a) de Unidad Departamental de Administración Niños Héroes y Salas Penales

Objetivo

Verificar que se realicen, en tiempo y forma, los trabajos de mantenimiento preventivo y correctivo, así como los servicios de limpieza, tanto con personal de la institución, como con empresas contratadas, para el mobiliario, maquinaria equipo y bienes muebles e inmuebles; en el inmueble de Niños Héroes y Salas Penales del Poder Judicial de la Ciudad de México, para su buen funcionamiento.

Funciones

1. Participar en la determinación de las necesidades de mantenimiento que requiera el inmueble de Niños Héroes y Salas Penales.

2. Revisar los datos y necesidades recabados del inmueble de Niños Héroes y Salas Penales, para que se lleve a cabo la elaboración de los Anexos Técnicos de los procedimientos relativos a los Servicios Contratados, Mantenimiento de Maquinaria y Equipo, así como de adquisición de Insumos.

3. Verificar que se lleven a cabo las acciones de mantenimiento preventivo y correctivo requerido, para la conservación y operación del inmueble de Niños Héroes y Salas Penales, y los bienes muebles que contiene.

4. Auxiliar en la integración de los anexos técnicos de las licitaciones y la correspondiente contratación de los mantenimientos y servicios del inmueble.

5. Constatar que se hayan verificado las partidas de servicios contratados y actividades de mantenimiento, que se realicen en el inmueble.

6. Informar a la Coordinación, sobre la validación realizada por las Subdirecciones de Mantenimiento y/o Servicios, con relación a la prestación de servicios contratados, así como la facturación que presenten las empresas contratadas.

7. Participar en el diseño y construcción de los indicadores de la Coordinación, impulsando acciones de mejora continua.

8. Verificar la operación del inmueble y el funcionamiento de los equipos.

9. Participar en los simulacros que se desarrollen en el inmueble, con las diferentes hipótesis (sismo, incendio, artefacto explosivo, etc.); y en caso de un evento real, colaborar en el recorrido con las áreas de seguridad y protección civil, para documentar las condiciones del inmueble.

10. Verificar que se atiendan las actividades de limpieza, fumigación y suministro de insumos básicos en el inmueble.

11. Realizar recorridos periódicos, para constatar las condiciones de operación del inmueble, en su caso realizar las acciones necesarias para evitar desperfectos, percances, accidentes, inconvenientes y fallas.

12. Colaborar la realización de eventos, exposiciones o festividades en el inmueble, previamente autorizados por Acuerdo del Consejo de la Judicatura de la Ciudad de México.

13. Coordinar el registro vehicular de los espacios de estacionamiento en el inmueble.

14. Supervisar el uso adecuado de los espacios físicos y de los servicios básicos, en el inmueble.

15. Supervisar los contratos de Permisos Administrativos Temporales Revocables; en caso de que alguna actividad de comercio o servicio de carácter social, se desarrolle dentro de los espacios físicos del inmueble, específicamente los servicios de estacionamiento, consumo de agua, energía eléctrica, gas y control de los espacios, para que no se ocupen áreas o instalaciones adicionales a las otorgadas por estos Permisos.

16. Vigilar el cumplimiento de las medidas de racionalidad para el ahorro de energía eléctrica y consumo de agua en el inmueble.

17. Supervisar y recabar la información para que se lleve a cabo la elaboración de los programas inherentes al área, así como del Programa Operativo Anual (POA), Programa Interno de Trabajo (PIT) y del Anteproyecto de Presupuesto de Egresos y someterlos a consideración de la Dirección Ejecutiva de Obras, Mantenimiento y Servicios.

18. Verificar el cumplimiento a los acuerdos del Pleno del Consejo de la Judicatura de la Ciudad de México y de la Comisión de Administración y Presupuesto correspondientes al área.

19. Observar el cumplimiento a las recomendaciones realizadas por las Comisiones Mixtas de Seguridad e Higiene y de Protección Civil del Consejo de la Judicatura de la Ciudad de México, coadyuvando a la vez con las acciones necesarias, en el ámbito de su competencia.

20. Participar en la actualización de los manuales de organización y de procedimientos, en lo correspondiente a la Jefatura de Unidad Departamental de Administración Niños Héroes y Salas Penales, con apego a la normativa vigente en la materia.

21. Supervisar al personal asignado a la Jefatura de Unidad Departamental de Administración Niños Héroes y Salas Penales.

22. Las demás actividades que le instruya su Superior Jerárquico.

AD01-06.06.08 Jefe(a) de Unidad Departamental de Servicios Generales y Recursos Materiales de Oralidad Penal "Dr. Lavista"

Objetivo

Verificar que se realicen, en tiempo y forma, los trabajos de mantenimiento preventivo y correctivo, así como los servicios de limpieza, tanto con personal de la institución, como con empresas contratadas para el mobiliario, maquinaria equipo y bienes muebles e inmuebles; en el inmueble de Oralidad Penal Dr. Lavista del Poder Judicial de la Ciudad de México, para su buen funcionamiento.

Funciones

1. Participar en la determinación de las necesidades de mantenimiento que requiera el inmueble de Oralidad Penal Dr. Lavista.

2. Revisar los datos y necesidades recabados del inmueble de Dr. Lavista, para que se lleve a cabo la elaboración de los Anexos Técnicos de los procedimientos relativos a los Servicios Contratados, Mantenimiento de Maquinaria y Equipo, así como de adquisición de Insumos.

3. Verificar que se lleven a cabo las acciones de mantenimiento preventivo y correctivo requerido, para la conservación y operación del inmueble de Dr. Lavista y los bienes muebles que contiene.

4. Auxiliar en la integración de los anexos técnicos de las licitaciones y la correspondiente contratación de los mantenimientos y servicios del inmueble.

5. Constatar que se hayan verificado las partidas de servicios contratados y actividades de mantenimiento, que se realicen en el inmueble.

6. Informar a la Coordinación, sobre la validación realizada por las Subdirecciones de Mantenimiento y/o Servicios, con relación a la prestación de servicios contratados, así como la facturación que presenten las empresas contratadas.

7. Participar en el diseño y construcción de los indicadores de la Coordinación, impulsando acciones de mejora continua.

8. Verificar la operación del inmueble y el funcionamiento de los equipos.

9. Participar en los simulacros que se desarrollen en el inmueble, con las diferentes hipótesis (sismo, incendio, artefacto explosivo, etc.); y en caso de un evento real, colaborar en el recorrido con las áreas de seguridad y protección civil, para documentar las condiciones del inmueble.

10. Verificar que se atiendan las actividades de limpieza, fumigación y suministro de insumos básicos en el inmueble.

11. Realizar recorridos periódicos, para constatar las condiciones de operación del inmueble, en su caso realizar las acciones necesarias para evitar desperfectos, percances, accidentes, inconvenientes y fallas.

12. Colaborar la realización de eventos, exposiciones o festividades en el inmueble, previamente autorizados por Acuerdo del Consejo de la Judicatura de la Ciudad de México.

13. Coordinar el registro vehicular de los espacios de estacionamiento en el inmueble.

14. Supervisar el uso adecuado de los espacios físicos y de los servicios básicos, en el inmueble.

15. Supervisar los contratos de Permisos Administrativos Temporales Revocables; en caso de que alguna actividad de comercio o servicio de carácter social, se desarrolle dentro de los espacios físicos del inmueble, específicamente los servicios de estacionamiento, consumo de agua, energía eléctrica, gas y control de los espacios, para que no se ocupen áreas o instalaciones adicionales a las otorgadas por estos Permisos.

16. Vigilar el cumplimiento de las medidas de racionalidad para el ahorro de energía eléctrica y consumo de agua en el inmueble.

17. Participar con el apoyo técnico administrativo de las Unidades de Gestión Judicial en materia Penal.

18. Supervisar y recabar la información para que se lleve a cabo la elaboración de los programas inherentes al área, así como del Programa Operativo Anual (POA), Programa Interno de Trabajo (PIT) y del Anteproyecto de Presupuesto de Egresos y someterlos a consideración de la Dirección Ejecutiva de Obras, Mantenimiento y Servicios.

19. Verificar el cumplimiento a los acuerdos del Pleno del Consejo de la Judicatura de la Ciudad de México y de la Comisión de Administración y Presupuesto correspondientes al área.

20. Observar el cumplimiento a las recomendaciones realizadas por las Comisiones Mixtas de Seguridad e Higiene y de Protección Civil del Consejo de la Judicatura de la Ciudad de México, coadyuvando a la vez con las acciones necesarias, en el ámbito de su competencia.

21. Participar en la actualización de los manuales de organización y de procedimientos, en lo correspondiente a la Jefatura de Unidad Departamental de Servicios Generales y Recursos Materiales de Oralidad Penal “Dr. Lavista”, con apego a la normativa vigente en la materia.

22. Supervisar al personal asignado a la Jefatura de Unidad Departamental de Servicios Generales y Recursos Materiales de Oralidad Penal “Dr. Lavista”.

23. Las demás actividades que le instruya su Superior Jerárquico.

AD01-06.06.08.01 Supervisor(a) de Intendencia

Objetivo

Apoyar y supervisar que se realicen, en tiempo y forma, los trabajos de mantenimiento preventivo y correctivo, así como los servicios de limpieza, tanto con personal de la institución, como con empresas contratadas para el mobiliario, maquinaria equipo y bienes muebles e inmuebles; en el Inmueble de Oralidad Penal Dr. Lavista del Poder Judicial de la Ciudad de México, para su buen funcionamiento.

Funciones

1. Auxiliar en la determinación de las necesidades de mantenimiento que requiera el inmueble de Dr. Lavista.

2. Integrar y Reportar los datos y necesidades recabados por las Subdirecciones de Mantenimiento y/o Servicios, en relación al inmueble, para que se lleve a cabo la elaboración de los Anexos Técnicos de los procedimientos relativos a los Servicios Contratados, Mantenimientos de Maquinaria e Equipo, así como de Adquisición de Insumos necesarios.

3. Atender las acciones de mantenimiento preventivo y correctivo requerido, para la conservación y operación del inmueble de Dr. Lavista y los bienes muebles que contiene.

4. Colaborar en la revisión de la información recabada por las Subdirecciones de Mantenimiento y/o Servicios, para que se lleven a cabo los cuadros técnicos comparativos de los procedimientos de licitación pública, invitación restringida y adjudicación directa, referentes a la adquisición de insumos y mantenimiento del inmueble de Dr. Lavista.

5. Apoyar en la elaboración de los anexos técnicos de las licitaciones y la correspondiente contratación de los mantenimientos y servicios del inmueble.

6. Participar en la verificación de las partidas de servicios contratados y actividades de mantenimiento, que se realizan mediante la supervisión de las Subdirecciones de Mantenimiento y/o Servicios.

7. Auxiliar en la validación realizada por las Subdirecciones de Mantenimiento y/o Servicios, con relación a la prestación de servicios contratados, así como la facturación que presenten las empresas contratadas.

8. Conocer sobre la operación del inmueble y funcionamiento de los equipos, y en su caso, resguardar los planos, manuales de operación y llaves de los espacios físicos que se encuentran en el inmueble.

9. Participar con la brigada de Protección Civil en los simulacros con las diferentes hipótesis (sismo, incendio, artefacto explosivo, etc.); en caso de un evento real, apoya en el recorrido con las áreas de seguridad y protección civil, elaborando un informe de las condiciones del inmueble.

10. Comprobar que se atiendan las actividades de limpieza, fumigación y suministro de insumos básicos.

11. Auxiliar con recorridos periódicos, para constatar las condiciones de operación del inmueble, en su caso realizar las acciones necesarias para evitar desperfectos, percances, accidentes inconvenientes fallas.

12. Apoyar en la realización de eventos, exposiciones o festividades en el inmueble, previamente autorizados por Acuerdo del Consejo de la Judicatura de la Ciudad de México.

13. Colaborar con el control vehicular y registro de los espacios de estacionamiento y resguardo.

14. Asistir en la verificación del uso adecuado de los espacios físicos y de los servicios básicos.

15. Colaborar con la supervisión de los Permisos Administrativos Temporales Revocables; en caso de que la actividad a desarrollarse en el espacio físico, se relacione con las atribuciones y facultades de la Dirección Ejecutiva de Obras, Mantenimiento y Servicios, específicamente los servicios de estacionamiento, consumo de agua, energía eléctrica, gas y control de los espacios, para que no se ocupen áreas o instalaciones adicionales a las otorgadas por estos Permisos.

16. Auxiliar con el apoyo técnico administrativo de las Unidades de Gestión Judicial en materia Penal.

17. Recabar la información para que se lleve a cabo la elaboración de los programas inherentes al área, así como del Programa Operativo Anual (POA), Programa Interno de Trabajo (PIT) y del Anteproyecto de Presupuesto de Egresos y someterlos a consideración de la Dirección Ejecutiva de Obras, Mantenimiento y Servicios.

18. Las demás actividades que le instruya su Superior Jerárquico.

AD01-06.06.09 Jefe(a) de Unidad Departamental de Servicios Generales y Recursos Materiales de Oralidad Penal "Sullivan"

Objetivo

Verificar que se realicen en tiempo y forma, los trabajos de mantenimiento preventivo y correctivo, así como los servicios de limpieza, tanto con personal de la institución, como con empresas contratadas para el mobiliario, maquinaria equipo y bienes muebles e inmuebles; en el inmueble de James E. Sullivan del Poder Judicial de la Ciudad de México, para su buen funcionamiento.

Funciones

1. Participar en la determinación de las necesidades de mantenimiento que requiera el inmueble de Oralidad Penal Sullivan.

2. Revisar los datos y necesidades recabados del inmueble de James E. Sullivan, para que se lleve a cabo la elaboración de los Anexos Técnicos de los procedimientos relativos a los Servicios Contratados, Mantenimiento de Maquinaria y Equipo, así como de adquisición de Insumos.

3. Verificar que se lleven a cabo las acciones de mantenimiento preventivo y correctivo requerido, para la conservación y operación del inmueble de James E. Sullivan y los bienes muebles que contiene.

4. Auxiliar en la integración de los anexos técnicos de las licitaciones y la correspondiente contratación de los mantenimientos y servicios del inmueble.

5. Constatar que se hayan verificado las partidas de servicios contratados y actividades de mantenimiento, que se realicen en el inmueble.

6. Informar a la Coordinación, sobre la validación realizada por las Subdirecciones de Mantenimiento y/o Servicios, con relación a la prestación de servicios contratados, así como la facturación que presenten las empresas contratadas.

7. Participar en el diseño y construcción de los indicadores de la Coordinación, impulsando acciones de mejora continua.

8. Verificar la operación del inmueble y el funcionamiento de los equipos.

9. Participar en los simulacros que se desarrollen en el inmueble, con las diferentes hipótesis (sismo, incendio, artefacto explosivo, etc.); y en caso de un evento real, colaborar en el recorrido con las áreas de seguridad y protección civil, para documentar las condiciones del inmueble.

10. Verificar que se atiendan las actividades de limpieza, fumigación y suministro de insumos básicos en el inmueble.

11. Realizar recorridos periódicos, para constatar las condiciones de operación del inmueble, en su caso realizar las acciones necesarias para evitar desperfectos, percances, accidentes, inconvenientes y fallas.

12. Colaborar la realización de eventos, exposiciones o festividades en el inmueble, previamente autorizados por Acuerdo del Consejo de la Judicatura de la Ciudad de México.

13. Coordinar el registro vehicular de los espacios de estacionamiento en el inmueble.

14. Supervisar el uso adecuado de los espacios físicos y de los servicios básicos, en el inmueble.

15. Supervisar los contratos de Permisos Administrativos Temporales Revocables; en caso de que alguna actividad de comercio o servicio de carácter social, se desarrolle dentro de los espacios físicos del inmueble, específicamente los servicios de estacionamiento, consumo de agua, energía eléctrica, gas y control de los espacios, para que no se ocupen áreas o instalaciones adicionales a las otorgadas por estos Permisos.

16. Vigilar el cumplimiento de las medidas de racionalidad para el ahorro de energía eléctrica y consumo de agua en el inmueble.

17. Participar con el apoyo técnico administrativo de las Unidades de Gestión Judicial en materia Penal.

18. Supervisar y recabar la información para que se lleve a cabo la elaboración de los programas inherentes al área, así como del Programa Operativo Anual (POA), Programa Interno de Trabajo (PIT) y del Anteproyecto de Presupuesto de Egresos y someterlos a consideración de la Dirección Ejecutiva de Obras, Mantenimiento y Servicios.

19. Verificar el cumplimiento a los acuerdos del Pleno del Consejo de la Judicatura de la Ciudad de México y de la Comisión de Administración y Presupuesto correspondientes al área.

20. Observar el cumplimiento a las recomendaciones realizadas por las Comisiones Mixtas de Seguridad e Higiene y de Protección Civil del Consejo de la Judicatura de la Ciudad de México, coadyuvando a la vez con las acciones necesarias, en el ámbito de su competencia.

21. Participar en la actualización de los manuales de organización y de procedimientos, en lo correspondiente a la Jefatura de Unidad Departamental de Servicios Generales y Recursos Materiales de Oralidad Penal “Sullivan”, con apego a la normativa vigente en la materia.

22. Supervisar al personal asignado a la Jefatura de Unidad Departamental de Servicios Generales y Recursos Materiales de Oralidad Penal “Sullivan”.

23. Las demás actividades que le instruya su Superior Jerárquico.

AD01-06.06.09.01 Supervisor(a) de Intendencia

Objetivo

Apoyar y supervisar que se realicen en tiempo y forma, los trabajos de mantenimiento preventivo y correctivo, así como los servicios de limpieza, tanto con personal de la institución, como con empresas contratadas para el mobiliario, maquinaria equipo y bienes muebles e inmuebles; en el Inmueble de James E. Sullivan del Poder Judicial de la Ciudad de México, para su buen funcionamiento.

Funciones

1. Auxiliar en la determinación de las necesidades de mantenimiento que requiera el inmueble de James E. Sullivan.

2. Integrar y Reportar los datos y necesidades recabados por las Subdirecciones de Mantenimiento y/o Servicios, en relación al inmueble, para que se lleve a cabo la elaboración de los Anexos Técnicos de los procedimientos relativos a los Servicios Contratados, Mantenimientos de Maquinaria e Equipo, así como de Adquisición de Insumos necesarios.

3. Atender las acciones de mantenimiento preventivo y correctivo requerido, para la conservación y operación del inmueble de James E. Sullivan y los bienes muebles que contiene.

4. Colaborar en la revisión de la información recabada por las Subdirecciones de Mantenimiento y/o Servicios, para que se lleven a cabo los cuadros técnicos comparativos de los procedimientos de licitación pública, invitación restringida y adjudicación directa, referentes a la adquisición de insumos y mantenimiento del inmueble de James E. Sullivan.

5. Apoyar en la elaboración de los anexos técnicos de las licitaciones y la correspondiente contratación de los mantenimientos y servicios del inmueble.

6. Participar en la verificación de las partidas de servicios contratados y actividades de mantenimiento, que se realizan mediante la supervisión de las Subdirecciones de Mantenimiento y/o Servicios.

7. Auxiliar en la validación realizada por las Subdirecciones de Mantenimiento y/o Servicios, con relación a la prestación de servicios contratados, así como la facturación que presenten las empresas contratadas.

8. Conocer sobre la operación del inmueble y funcionamiento de los equipos, y en su caso, resguardar los planos, manuales de operación y llaves de los espacios físicos que se encuentran en el inmueble.

9. Participar con la brigada de Protección Civil en los simulacros con las diferentes hipótesis (sismo, incendio, artefacto explosivo, etc.); en caso de un evento real, apoya en el recorrido con las áreas de seguridad y protección civil, elaborando un informe de las condiciones del inmueble.

10. Comprobar que se atiendan las actividades de limpieza, fumigación y suministro de insumos básicos.

11. Auxiliar con recorridos periódicos, para constatar las condiciones de operación del inmueble, en su caso realizar las acciones necesarias para evitar desperfectos, percances, accidentes inconvenientes fallas.

12. Apoyar en la realización de eventos, exposiciones o festividades en los inmuebles, previamente autorizados por Acuerdo del Consejo de la Judicatura de la Ciudad de México.

13. Colaborar con el control vehicular y registro de los espacios de estacionamiento y resguardo.

14. Asistir en la verificación del uso adecuado de los espacios físicos y de los servicios básicos.

15. Colaborar con la supervisión de los Permisos Administrativos Temporales Revocables; en caso de que la actividad a desarrollarse en el espacio físico, se relacione con las atribuciones y facultades de la Dirección Ejecutiva de Obras, Mantenimiento y Servicios, específicamente los servicios de estacionamiento, consumo de agua, energía eléctrica, gas y control de los espacios, para que no se ocupen áreas o instalaciones adicionales a las otorgadas por estos Permisos.

16. Auxiliar con el apoyo técnico administrativo de las Unidades de Gestión Judicial en materia Penal.

17. Recabar la información para que se lleve a cabo la elaboración de los programas inherentes al área, así como del Programa Operativo Anual (POA), Programa Interno de Trabajo (PIT) y del Anteproyecto de Presupuesto de Egresos y someterlos a consideración de la Dirección Ejecutiva de Obras, Mantenimiento y Servicios.

18. Las demás actividades que le instruya su Superior Jerárquico.

X. VALIDACIÓN Y AUTORIZACIÓN

PJCDMX
PODER JUDICIAL
CIUDAD DE MÉXICO

MANUAL DE ORGANIZACIÓN

VALIDACIÓN

Ciudad de México, a 16 de febrero de 2024.

Elaborado por:

Ing. Teddy Wayne Brock Cortés

Director Ejecutivo de Obras,
Mantenimiento y Servicios

Validado por:

Dr. Daniel González Ramírez

Director Ejecutivo de Planeación

Vo. Bo.:

Dr. Sergio Fontes Granados

Oficial Mayor

PJCDMX
PODER JUDICIAL
CIUDAD DE MÉXICO

MANUAL DE ORGANIZACIÓN

AUTORIZACIÓN

Autoriza:

El Consejo de la Judicatura de la Ciudad de México

Magdo. Rafael Guerra Álvarez
Presidente

Dr. Andrés Linares Carranza
Consejero

Lic. María Esperanza Hernández Valero
Consejera

Mtra. Susana Bátiz Zavala
Consejera

Dr. Ricardo Amezcua Galán
Consejero

Mtra. Emma Aurora Campos Burgos
Consejera

Dra. Irma Guadalupe García Mendoza
Consejera

TRIBUNAL SUPERIOR DE JUSTICIA DE LA CIUDAD DE MÉXICO
OFICIALÍA MAYOR
DIRECCIÓN EJECUTIVA DE PLANEACIÓN

MANUAL DE PROCEDIMIENTOS DE LA DIRECCIÓN EJECUTIVA DE OBRAS, MANTENIMIENTO Y SERVICIOS

FEBRERO 2024

CONTROL DE EMISIÓN		
Clave del área	Acuerdo	Fecha de Autorización
TSJ-AD01-06	19-08/2024	05/03/2024

PJCDMX PODER JUDICIAL CIUDAD DE MÉXICO

MANUAL DE PROCEDIMIENTOS

ÍNDICE

CONTENIDO

		Página
I.	Presentación	1
II.	Listado de procedimientos	3
III.	Procedimientos	7
	1. Nombre	
	2. Objetivo general	
	3. Políticas y normas de operación	
	4. Descripción de actividades	
	5. Diagrama de flujo	
	6. Formatos	
IV.	Validación y autorización	

I. PRESENTACIÓN

El propósito de este manual es consignar en un solo documento, los procedimientos que se desarrollan en la Dirección Ejecutiva de Obras, Mantenimiento y Servicios, en cumplimiento a las atribuciones conferidas en los ordenamientos jurídicos y funciones sustantivas del área.

Es útil por ser un instrumento de apoyo administrativo, en el que se presenta de forma esquemática y gráfica, las actividades, los responsables de su ejecución, documentos y/o sistemas de apoyo, así como los formatos que son parte de los procedimientos del área. Además, sirve como guía para las personas servidoras públicas, ya que describe, de forma ordenada y sistemática, la secuencia lógica en la que se deberán ejecutar las actividades.

Se distingue también, por ser un medio de consulta que está a disposición de las Instituciones y Ciudadanía en general.

Los capítulos que se abordan en el documento, son los siguientes:

- **Presentación:** Explica el contenido del manual, así como los fines y propósitos generales que se pretenden cumplir a través de él.

- **Listado de procedimientos**. Relaciona en orden progresivo el nombre de cada uno de los procedimientos que integran el presente manual.

- **Procedimientos:** Está conformado por cada uno de los procedimientos, los cuales incluyen nombre, objetivo general, políticas y normas de operación, descripción de actividades, diagramas de flujo, y en su caso, formatos.

- **Validación y Autorización:** Contiene los nombres y cargos de las y los funcionarios que elaboran, validan y dan visto bueno al manual, así como la autorización por parte de las y los integrantes del Pleno del Consejo de la Judicatura de la Ciudad de México.

Su actualización se realizó con la participación del personal de la Dirección Ejecutiva de Obras, Mantenimiento y Servicios, contando con la asesoría y apoyo técnico de la Dirección Ejecutiva de Planeación.

Por último, es importante destacar que la utilidad de un manual de procedimientos radica en la veracidad de la información que contiene, por lo que su actualización futura, total o parcial, constante y conjunta con el personal responsable de su aplicación, a través de revisiones periódicas, resulta indispensable.

II. LISTADO DE PROCEDIMIENTOS

Procedimientos		
No.	**Nombre**	**Clave**
1	Elaboración e Integración del Programa Anual de Obras (PAO).	DEOMS-001
2	Asignación de Obra Pública, Proyecto Integral y Servicios relacionados con la misma, mediante el procedimiento de Licitación Pública Nacional.	DEOMS-002
3	Asignación de Obra Pública, Proyecto Integral y/o Servicios relacionados con la misma, mediante el procedimiento de Invitación Restringida.	DEOMS-003
4	Asignación de Obra Pública, Proyecto y/o Servicios relacionados con la misma, mediante el procedimiento de Adjudicación Directa.	DEOMS-004
5	Elaboración y formalización de Contratos de Obra Pública, Proyecto Integral y Servicios relacionados con la misma.	DEOMS-005
6	Recepción y resguardo de garantías de los Contratos de Obra Pública y Servicios relacionados con la misma.	DEOMS-006
7	Aplicación de las garantías de los contratos de Obra Pública y Servicios relacionados con la misma.	DEOMS-007
8	Cancelación de las garantías de los contratos de Obra Pública y Servicios relacionados con la misma.	DEOMS-008
9	Inicio del proceso de Obra Pública, Proyecto Integral o Servicios Relacionados con la misma.	DEOMS-009
10	Revisión, seguimiento y trámite de pago de trabajos realizados a base de Precio Unitario por medio de Estimaciones de Obra Pública o Servicios relacionados con la misma.	DEOMS-010
11	Revisión, seguimiento, aprobación y trámite de pago de trabajos realizados a base de Precio Alzado por medio de Ministraciones de Obra Pública o Servicios relacionados con la misma.	DEOMS-011

Procedimientos		
No.	**Nombre**	**Clave**
12	Ajuste de Costos para los Contratos de Obra Pública o Servicios Relacionados con la misma.	DEOMS-012
13	Rescisión Administrativa de Contratos de Obra Pública o Servicios relacionados con la misma, por causas imputables a la o el contratista.	DEOMS-013
14	Autorización de Precios Unitarios Extraordinarios en los Contratos de Obra Pública o Servicios relacionados con la misma.	DEOMS-014
15	Elaboración y formalización de convenios de Obra Pública y Servicios relacionados con la misma.	DEOMS-015
16	Recuperación de Pagos o Anticipos Excedentes a la o el Contratista de trabajos de Obra Pública o Servicios relacionados con la misma.	DEOMS-016
17	Retención Económica y/o aplicación de Penas Convencionales a los contratos de Obra Pública o Servicios Relacionados con la misma.	DEOMS-017
18	Suspensión y Reanudación de los trabajos de Obra Pública o Servicios relacionados con la misma.	DEOMS-018
19	Terminación Anticipada de Contratos de Obra Pública o Servicios Relacionados con la misma.	DEOMS-019
20	Seguimiento de Avance Físico-Financiero de contrato de la Obra Pública o Servicios relacionados con la misma.	DEOMS-020
21	Recepción de los trabajos de Obra Pública o Servicios Relacionados con la misma.	DEOMS-021
22	Determinación de necesidades, servicios e insumos, para la elaboración del proyecto del POA (Programa Operativo Anual).	DEOMS-022
23	Elaboración de los anexos técnicos para los procedimientos de adjudicación directa, invitación restringida y licitación pública nacional, para Mantenimiento y Servicios.	DEOMS-023
24	Participación en la elaboración del dictamen técnico de las propuestas de los procedimientos de adjudicación directa, invitación restringida y licitación pública nacional, para Mantenimiento y Servicios.	DEOMS-024

PJCDMX PODER JUDICIAL CIUDAD DE MÉXICO

MANUAL DE PROCEDIMIENTOS

LISTADO DE PROCEDIMIENTOS

Procedimientos		
No.	**Nombre**	**Clave**
25	Revisión y validación de los contratos por Mantenimiento y Servicios.	DEOMS-025
26	Atención a las solicitudes de servicios de las áreas judiciales y áreas administrativas del Tribunal Superior de Justicia de la Ciudad de México.	DEOMS-026
27	Atención a los reportes de mantenimiento correctivo a través de la Empresa Contratada.	DEOMS-027
28	Trámite de pago de servicios de arrendamiento de inmuebles.	DEOMS-028
29	Trámite de pago de derechos por el suministro de agua.	DEOMS-029
30	Trámite de pago del servicio de energía eléctrica.	DEOMS-030
31	Trámite de pago al Servicio Postal Mexicano.	DEOMS-031
32	Suscripción o renovación a periódicos y revistas.	DEOMS-032
33	Supervisión a Servicios de Limpieza a Oficinas y Áreas Comunes.	DEOMS-033
34	Supervisión a Sanitarios.	DEOMS-034
35	Solicitud del Servicio de Fotocopiado.	DEOMS-035
36	Reproducción de Documentos Originales (duplicador).	DEOMS-036
37	Servicio de Engargolado de Documentos.	DEOMS-037
38	Revisión, control y registro de los informes mensuales sobre consumos de los equipos de fotocopiado instalados en las diferentes áreas del Tribunal Superior de Justicia de la Ciudad de México.	DEOMS-038
39	Suministro de consumibles a los Centros de Fotocopiado.	DEOMS-039
40	Integración de expedientes de vehículos del Tribunal Superior de Justicia de la Ciudad de México.	DEOMS-040

Procedimientos		
No.	**Nombre**	**Clave**
41	Mantenimiento preventivo y correctivo a las unidades del parque vehicular del Tribunal Superior de Justicia de la Ciudad de México.	DEOMS-041
42	Recepción y suministro de vales de combustible al parque vehicular del Tribunal Superior de Justicia de la Ciudad de México.	DEOMS-042
43	Pago de tenencias, alta (emplacamiento), baja, revista vehicular (vehículos de carga) y pago de renovación o reposición de tarjeta de circulación de las unidades del Tribunal Superior de Justicia de la Ciudad de México.	DEOMS-043
44	Programa de Verificación Vehicular de las unidades del Tribunal Superior de Justicia de la Ciudad de México.	DEOMS-044
45	Servicio de traslado de personal, mobiliario, documentación y material.	DEOMS-045
46	Control de siniestros vehiculares.	DEOMS-046
47	Alta de los vehículos de uso particular/carga.	DEOMS-047
48	Baja de los vehículos de uso particular/carga.	DEOMS-048
49	Revista de los vehículos para uso de carga.	DEOMS-049
50	Control de estacionamientos y tarjetones de acceso para vehículos propiedad de esta Institución y de los vehículos de las personas servidoras públicas autorizadas en las diferentes áreas del Tribunal Superior de Justicia de la Ciudad de México.	DEOMS-050
51	Verificación y seguimiento del pago de la contraprestación estipulada en los Permisos Administrativos Temporales Revocables, cuando la actividad desarrollada en el espacio físico, se relacione con servicios de estacionamiento.	DEOMS-051

III. PROCEDIMIENTOS

PJCDMX PODER JUDICIAL CIUDAD DE MÉXICO

MANUAL DE PROCEDIMIENTOS

PROCEDIMIENTOS

Procedimiento: DEOMS-001	Elaboración e Integración del Programa Anual de Obras (PAO).
Objetivo General:	Establecer las metas que llevará a cabo el Tribunal Superior de Justicia y el Consejo de la Judicatura, ambos de la Ciudad de México en materia de obras públicas y servicios relacionados con las mismas, considerando para ello el Plan Institucional vigente, así como las necesidades prioritarias que establezca el Pleno del Consejo de la Judicatura de la Ciudad de México, para mejorar la infraestructura de la Institución.
Políticas y normas de operación:	

1. El Programa Anual de Obras del Tribunal Superior de Justicia o el Consejo de la Judicatura, ambos de la Ciudad de México, se formulará en apego al Acuerdo General 07-32/2023.

2. El Programa Anual de Obras, será sometido para su aprobación al Pleno del Consejo de la Judicatura de la Ciudad de México, a más tardar el 31 de marzo de cada año.

3. La Dirección Ejecutiva de Obras, Mantenimiento y Servicios, únicamente recibirá las necesidades de las Áreas Jurisdiccionales y Administrativas que requieran de adecuaciones, remodelaciones, ampliaciones, u obra nueva en apego al Plan Institucional; y se solicitará por medio de oficio dirigido al Pleno del Consejo de la Judicatura de la Ciudad de México, para que se autoricen los recursos necesarios para realizar los trabajos que atiendan los requerimientos; esto a través del Acuerdo Plenario correspondiente.

4. La Oficialía Mayor, a través de la Dirección Ejecutiva de Obras, Mantenimiento y Servicios, será responsable de la ejecución del Programa Anual de Obras, debiendo informar de manera trimestral a la Comisión de Administración y Presupuesto del Consejo de la Judicatura de la Ciudad de México respecto del avance obtenido, para que, mediante previo análisis presente un informe al Pleno del Consejo de la Judicatura de la Ciudad de México.

5. Los tiempos necesarios de ejecución de cada una de las actividades de este procedimiento, están establecidos en el Acuerdo General 07-32/2023, el Decreto de Presupuesto de Egresos de la Ciudad de México para cada ejercicio fiscal y el Manual de Integración y Funcionamiento del Comité de Obras.

No.	Área.	Descripción de la actividad.	Documentos y/o sistemas de apoyo.
1	Dirección Ejecutiva de Obras, Mantenimiento y Servicios	Revisa las necesidades requeridas en el Plan Institucional y los Acuerdos Plenarios e instruye a la Subdirección de Supervisión de Obras para que realice la presupuestación de los trabajos demandados.	
2	Subdirección de Supervisión de Obras	Realiza el análisis del costo de referencia de las necesidades.	
3		Elabora catálogo de conceptos de los trabajos a realizar.	• Catálogo de conceptos
4		Integra los planos (en su caso) para los anteproyectos.	
5		Realiza y envía a la Dirección Ejecutiva de Obras, Mantenimiento y Servicios la propuesta de anteproyectos para su aprobación.	• Propuesta de Anteproyectos
6	Dirección Ejecutiva de Obras, Mantenimiento y Servicios	Recibe y analiza propuesta de anteproyectos. **¿Aprueba?** **No.** Continúa en la actividad no. 7 **Sí.** Continúa en la actividad no. 9	
7		Devuelve la propuesta a la Subdirección de Supervisión de Obras para su corrección.	
8	Subdirección de Supervisión de Obras	Recibe propuesta de anteproyectos, realiza correcciones y envía nuevamente a la Dirección Ejecutiva de Obras, Mantenimiento y Servicios. (Regresa a la actividad no. 6)	

No.	Área.	Descripción de la actividad.	Documentos y/o sistemas de apoyo.
9	Dirección Ejecutiva de Obras, Mantenimiento y Servicios	Envía los anteproyectos a la Subdirección de Licitaciones y Costos para que integre el Proyecto de Presupuesto de Egresos en materia de obra pública y servicios relacionados.	
10 11	Subdirección de Licitaciones y Costos	Recibe anteproyectos e Integra el Proyecto de Presupuesto de Egresos, con base en la aprobación de la Dirección Ejecutiva de Obras, Mantenimiento y Servicios, definiendo costos paramétricos y las metas de cada Proyecto. Requisita la “Cédula de Proyectos” y envía a la Dirección Ejecutiva de Obras, Mantenimiento y Servicios, para su validación.	• Proyecto de Presupuesto de Egresos
12 13	Dirección Ejecutiva de Obras, Mantenimiento y Servicios	Recibe y valida la “Cédula de Proyectos”. Envía a la Dirección Ejecutiva de Recursos Financieros para sus comentarios, observaciones y aprobación.	
14 15	Dirección Ejecutiva de Recursos Financieros	Recibe la “Cédula de Proyectos” (DEOMS-001.1) y verifica si aprueba para la apertura presupuestal. **¿Aprueba?** **No.** Continúa en la actividad no. 15 **Sí.** Continúa en la actividad no. 16 Devuelve a la Dirección Ejecutiva de Obras, Mantenimiento y Servicios detallando sobre la situación presupuestal. (Regresa a la actividad no. 1)	

No.	Área.	Descripción de la actividad.	Documentos y/o sistemas de apoyo.
16	Dirección Ejecutiva de Recursos Financieros	Formula la apertura presupuestal y envía a la Dirección Ejecutiva de Obras, Mantenimiento y Servicios para los efectos procedentes.	• Oficio de Apertura presupuestal
17	Dirección Ejecutiva de Obras, Mantenimiento y Servicios	Recibe la apertura presupuestal autorizada para elaborar el Programa Anual de Obras, a través de la Subdirección de Licitaciones y Costos.	
18	Subdirección de Licitaciones y Costos	Elabora el Proyecto de Programa Anual de Obras, lo integra a la carpeta para sesión del Comité de Obras, realizando los oficios de invitación correspondientes y lo envía a la Dirección Ejecutiva de Obras, Mantenimiento y Servicios.	• Proyecto de Programa Anual de Obras • Oficios de invitación
19	Dirección Ejecutiva de Obras, Mantenimiento y Servicios	Recibe, valida y envía a la Oficialía Mayor los oficios de invitación a la Sesión del Comité de Obras, para su firma; así como el Proyecto de Programa Anual de Obras.	
20 21 22	Oficialía Mayor	Recibe y firma los oficios de invitación a la Sesión del Comité de Obras. Concreta la integración del Programa Anual de Obras. Devuelve oficios y el Proyecto de Programa Anual de Obras a la Dirección Ejecutiva de Obras, Mantenimiento y Servicios para su envío.	
23	Dirección Ejecutiva de Obras, Mantenimiento y Servicios	Recibe y envía los oficios de invitación a la Sesión del Comité de Obras, incluyendo la carpeta de trabajo.	

No.	Área.	Descripción de la actividad.	Documentos y/o sistemas de apoyo.
24 25	Integrantes del Comité de Obras	Reciben oficios de invitación y asisten a la Sesión convocada para sancionar el Programa Anual de Obras. **¿Aprueban?** **No.** Continúa en la actividad no. 25 **Sí.** Continúa en la actividad no. 27 Solicitan a la Dirección Ejecutiva de Obras, Mantenimiento y Servicios integre nuevamente el Proyecto de Programa Anual de Obras.	
26	Dirección Ejecutiva de Obras, Mantenimiento y Servicios	Solicita a la Subdirección de Licitaciones y Costos integre nuevamente el Proyecto de Programa Anual de Obras. (Regresa a la actividad no. 18)	
27	Integrantes del Comité de Obras	Autorizan a la Oficialía Mayor enviar el Programa Anual de Obras al Consejo de la Judicatura de la Ciudad de México.	
28	Oficialía Mayor	Envía al Pleno del Consejo de la Judicatura de la Ciudad de México, el Programa Anual de Obras sancionado por el Comité de Obras, para su aprobación.	
29	Pleno del Consejo de la Judicatura de la Ciudad de México	Recibe, revisa y determina si autoriza el Programa Anual de Obras. **¿Autoriza?** **No.** Continúa en la actividad no. 30 **Sí.** Continúa en la actividad no. 31	

No.	Área.	Descripción de la actividad.	Documentos y/o sistemas de apoyo.
30	Pleno del Consejo de la Judicatura de la Ciudad de México	Solicita a la Oficialía Mayor presente nuevamente ante el Comité de Obras, el Programa Anual de Obras para su sanción, concretando las observaciones que se emitan como acuerdo. (Regresa a la actividad No. 21)	
31		Informa a la Oficialía Mayor, el Acuerdo Plenario mediante el cual se aprueba el Programa Anual de Obras, para su aplicación.	
32	Oficialía Mayor	Recibe y turna a la Dirección Ejecutiva de Obras, Mantenimiento y Servicios el Acuerdo Plenario autorizado para su aplicación.	
33	Dirección Ejecutiva de Obras, Mantenimiento y Servicios	Recibe y turna el Acuerdo Plenario autorizado a la Subdirección de Licitaciones y Costos para programar los procesos de adjudicación.	

FIN DEL PROCEDIMIENTO

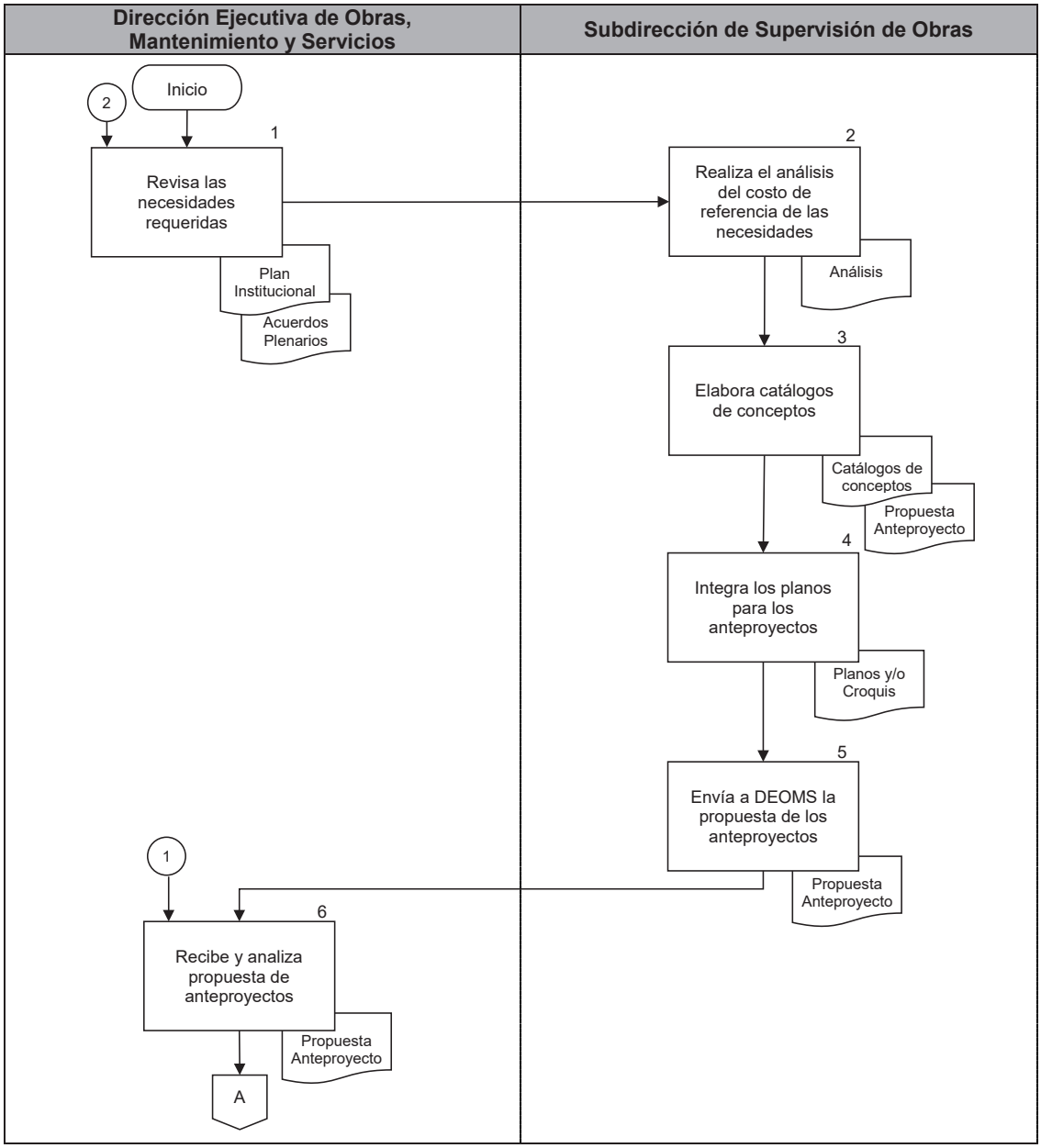
Dirección Ejecutiva de Obras, Mantenimiento y Servicios
Subdirección de Supervisión de Obras
Inicio
2
1
Revisa las necesidades requeridas
Plan Institucional
Acuerdos Plenarios
2
Realiza el análisis del costo de referencia de las necesidades
Análisis
3
Elabora catálogos de conceptos
Catálogos de conceptos
Propuesta Anteproyecto
4
Integra los planos para los anteproyectos
Planos y/o Croquis
5
Envía a DEOMS la propuesta de los anteproyectos
Propuesta Anteproyecto
1
6
Recibe y analiza propuesta de anteproyectos
Propuesta Anteproyecto
A

PJCDMX PODER JUDICIAL CIUDAD DE MÉXICO

MANUAL DE PROCEDIMIENTOS

PROCEDIMIENTOS

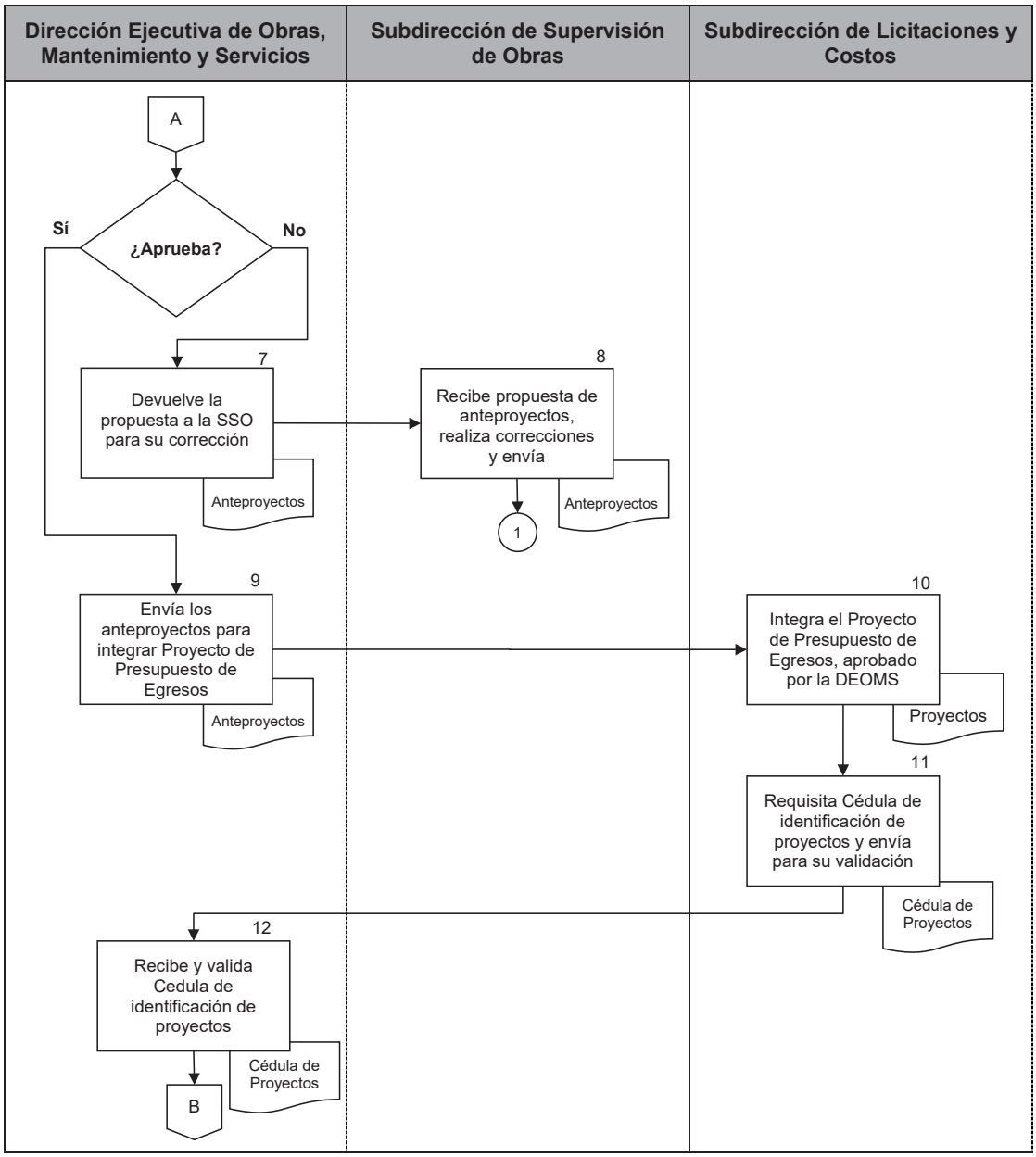

PJCDMX PODER JUDICIAL CIUDAD DE MÉXICO

MANUAL DE PROCEDIMIENTOS

PROCEDIMIENTOS

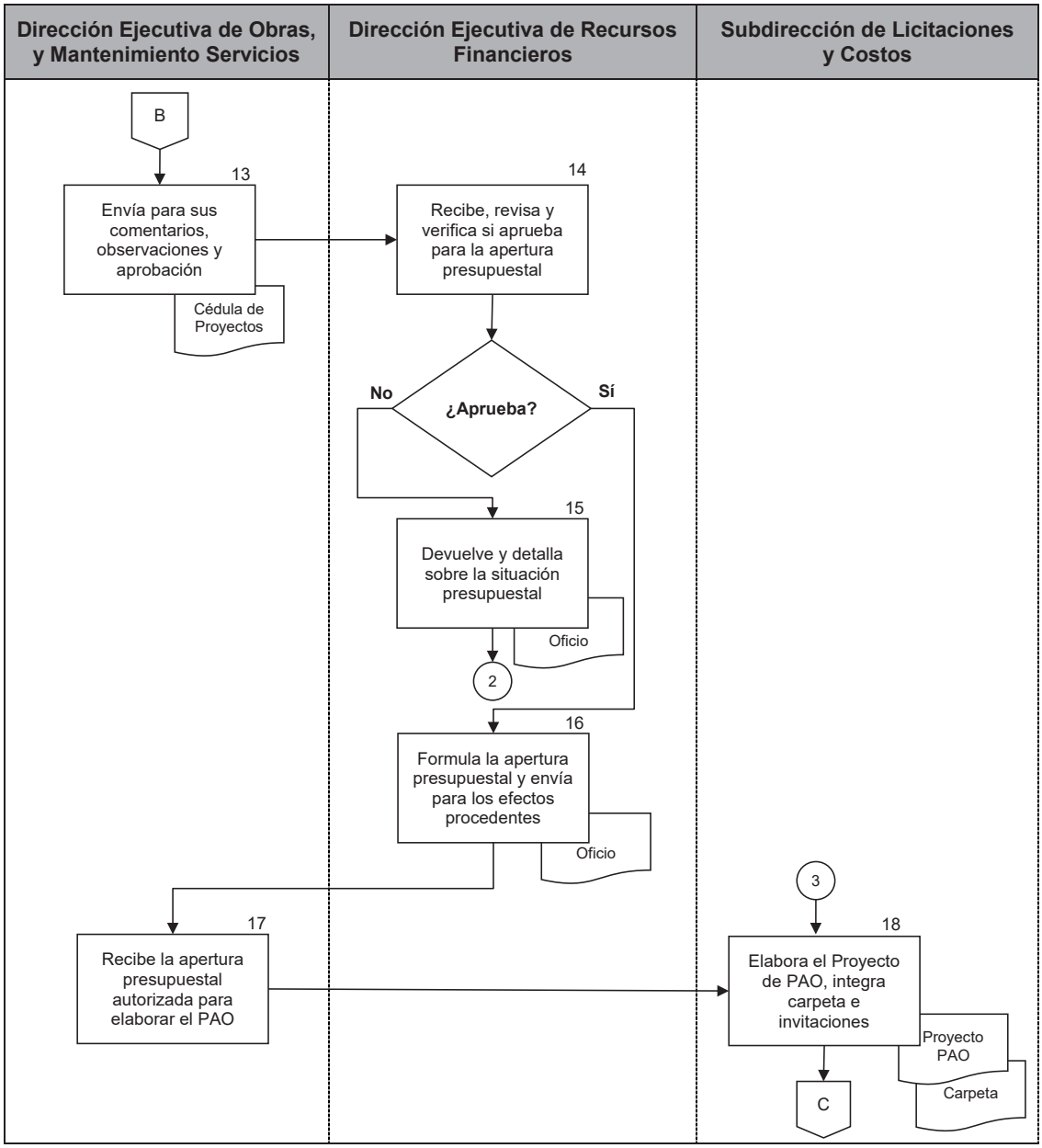

PJCDMX PODER JUDICIAL CIUDAD DE MÉXICO

MANUAL DE PROCEDIMIENTOS

PROCEDIMIENTOS

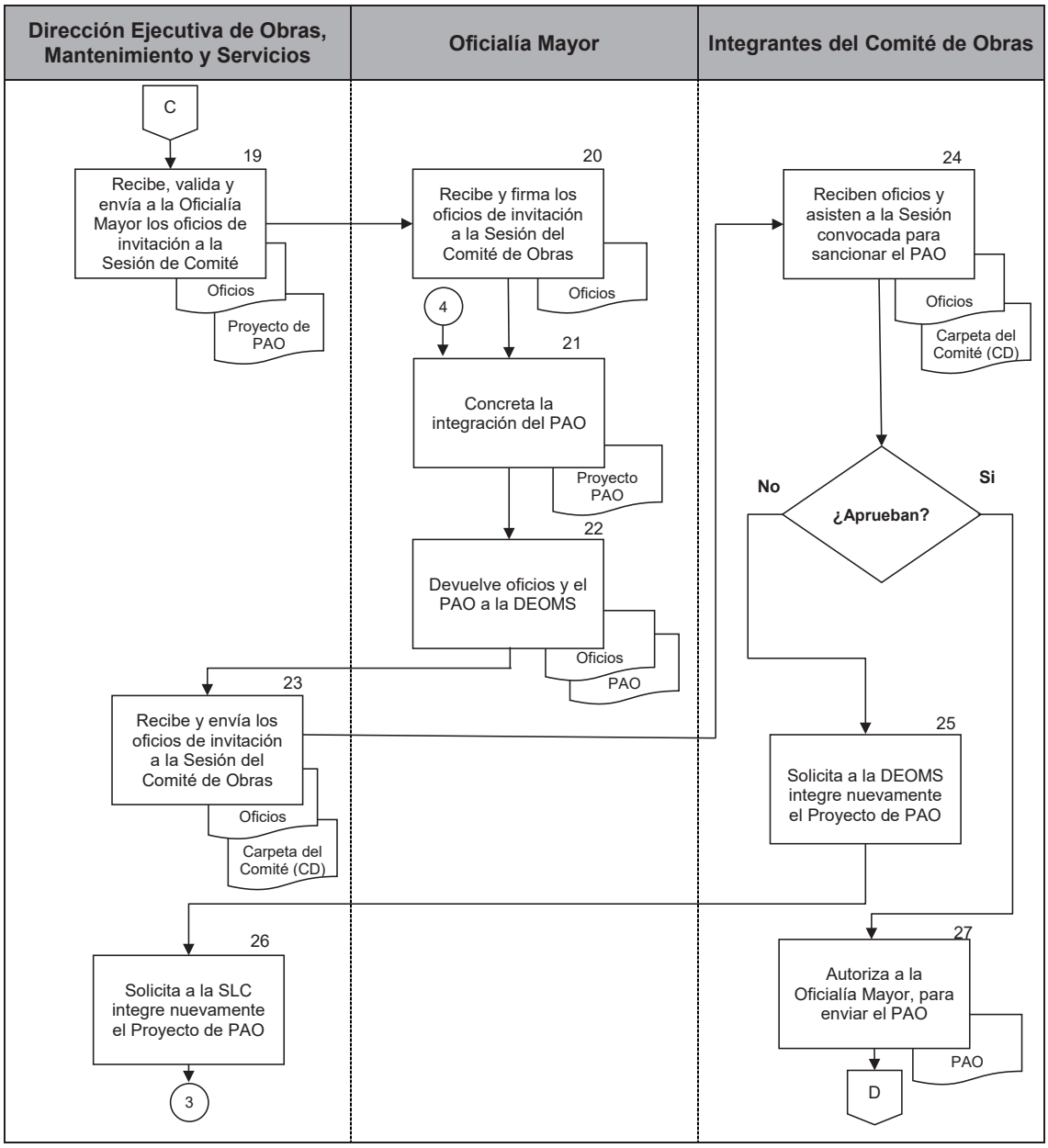

PJCDMX PODER JUDICIAL CIUDAD DE MÉXICO

MANUAL DE PROCEDIMIENTOS

PROCEDIMIENTOS

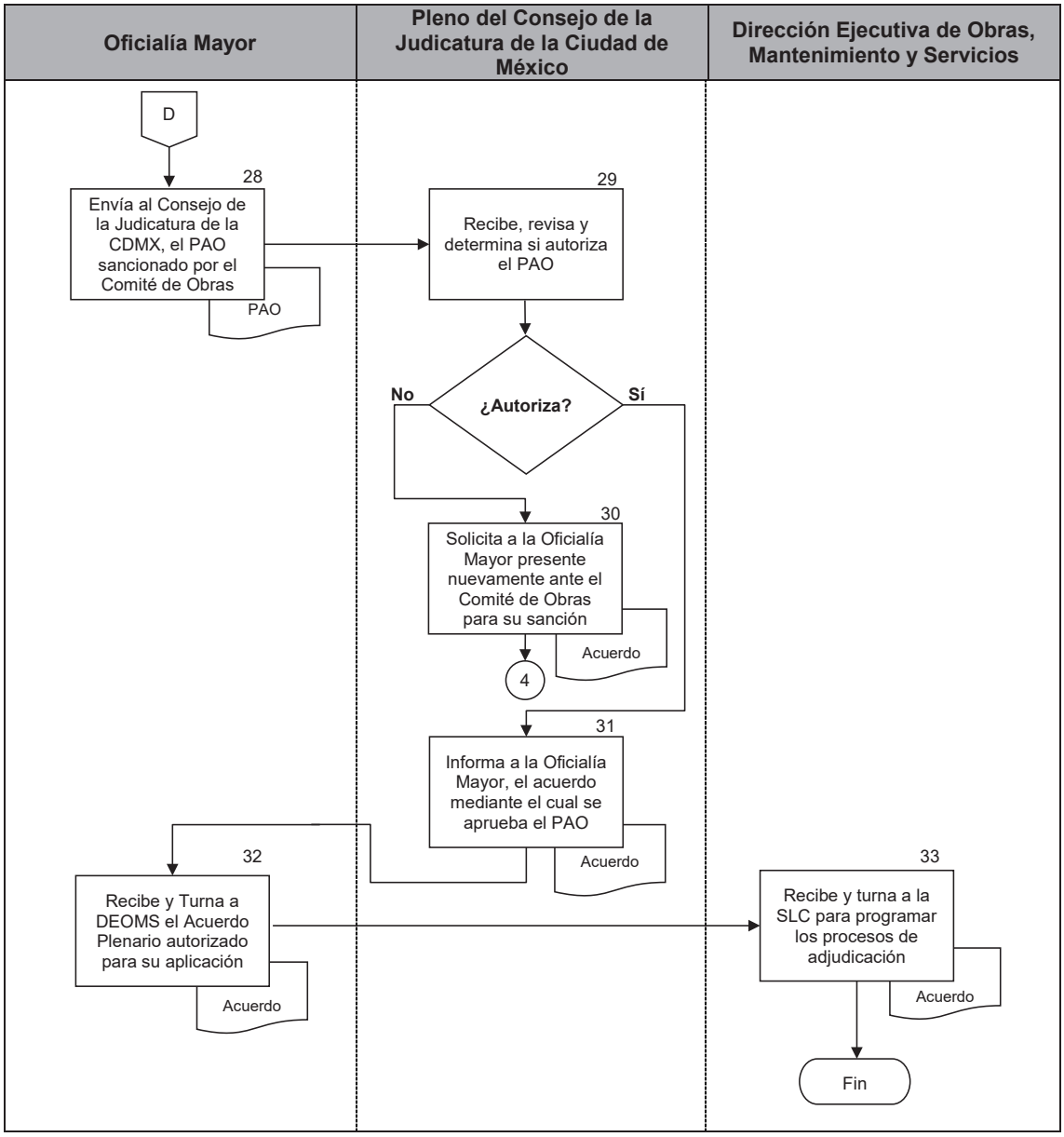

PJCDMX PODER JUDICIAL CIUDAD DE MÉXICO

MANUAL DE PROCEDIMIENTOS

PROCEDIMIENTOS

Procedimiento: DEOMS-002	Asignación de Obra Pública, Proyecto Integral y Servicios relacionados con la misma, mediante el procedimiento de Licitación Pública Nacional.
Objetivo general:	Realizar las diversas etapas que se llevan a cabo para el proceso de asignación de Obra Pública, Proyecto Integral y Servicios relacionados con la misma, a través de la Licitación Pública Nacional, para cumplir con lo establecido en la normatividad vigente.
Políticas y normas de operación:	

1. Previo al inicio de los procedimientos de contratación de obras públicas y/o servicios relacionados con la misma, la Oficialía Mayor deberá contar con la suficiencia presupuestal en la partida correspondiente.

2. La asignación de la obra pública y los servicios relacionados se realizarán en apego a los ordenamientos que establece el Acuerdo General 07-32/2023.

3. De acuerdo a lo establecido en los convenios de asignación de recursos, en su caso, se aplicará la normatividad federal correspondiente.

4. Las personas interesadas que cumplan con los requisitos solicitados, serán aceptadas y registradas para participar, previo pago de las bases.

5. Las bases de licitación se particularizan de acuerdo a la normatividad que regirá al tipo de obra o servicio por asignar.

6. Los Términos de referencia o especificaciones, se particularizan de acuerdo al tipo de obra o servicio por asignar.

7. No se aceptarán propuestas o celebrarán contratos de obra pública y/o servicios relacionados con la misma, con personas físicas o morales, que se encuentren en los supuestos del Acuerdo General 07-32/2023.

8. Invariablemente se invitará al Órgano de Control Interno y a la Dirección General Jurídica del Tribunal Superior de Justicia de la Ciudad de México, para que participen en los eventos para la asignación de la obra pública o servicio relacionado con la misma; en caso de que la normatividad aplicable al procedimiento, establezca la participación de alguna representación específica, será considerada su invitación a los eventos.

9. El procedimiento de asignación se realizará considerando la modalidad de contratación, ya sea a base de precios unitarios, a precios alzados o mixtos.

10. Cuando las bases del procedimiento de Licitación Pública, impliquen un costo, las personas interesadas que acepten participar, realizarán el pago a través de la Plataforma Integral de Cobro (PIC), la cual funciona mediante una Tarjeta de Prepago en los cajeros y quioscos ubicados en los diferentes inmuebles del Tribunal Superior de Justicia y del Consejo de la Judicatura, ambos de la Ciudad de México.

No.	Área.	Descripción de la actividad.	Documentos y/o sistemas de apoyo.
1	Subdirección de Licitaciones y Costos	Considera los registros presupuestales informados por la Dirección Ejecutiva de Recursos Financieros y elabora "Solicitud de Suficiencia Presupuestal para Obra Pública o Servicios relacionados con la misma" (DEOMS-002.1), Programa Calendarizado de ejecución de obra y oficio de solicitud. (Continúa en las actividades no. 2, 3 y 4)	• DEOMS-002.1 • Programa Calendarizado de ejecución de obra • Oficio
2		Envía a la Dirección Ejecutiva de Obras, Mantenimiento y Servicios, los documentos de solicitud de suficiencia para su firma. (Continúa en la actividad no. 5)	
3		Solicita a la Subdirección de Supervisión de Obras, la documentación complementaria a las bases de licitación. (Continúa en la actividad no. 21)	
4		Elabora Bases de Licitación Pública y Modelo de contrato considerando la modalidad de contratación. (Continúa en la actividad no. 23)	• Bases de Licitación • Modelo de contrato
5	Dirección Ejecutiva de Obras, Mantenimiento y Servicios.	Recibe y firma documentos de solicitud de suficiencia presupuestal y envía a la Dirección Ejecutiva de Recursos Financieros.	
6	Dirección Ejecutiva de Recursos Financieros	Recibe documentos de "Solicitud de Suficiencia Presupuestal para Obra Pública o Servicios relacionados con la misma" (DEOMS-002.1), y verifica su registro contable, financiero, programático y presupuestal. **¿Cuenta con disponibilidad presupuestal?** **No.** Continúa en la actividad no. 7 **Sí.** Continúa en la actividad no. 10	

No.	Área.	Descripción de la actividad.	Documentos y/o sistemas de apoyo.
7	Dirección Ejecutiva de Recursos Financieros	Devuelve a la Dirección Ejecutiva de Obras, Mantenimiento y Servicios, la documentación de solicitud e informa mediante oficio las acciones a considerar para obtener la suficiencia.	• Oficio
8 9	Dirección Ejecutiva de Obras Mantenimiento y Servicios	Recibe documentación de solicitud de suficiencia y oficio para considerar las acciones señaladas por la Dirección Ejecutiva de Recursos Financieros. Envía a la Subdirección de Licitaciones y Costos la documentación de solicitud de suficiencia para considerar las acciones indicadas. (Regresa a la actividad no. 1)	
10	Dirección Ejecutiva de Recursos Financieros	Autoriza la suficiencia presupuestal y la envía mediante oficio a la Dirección Ejecutiva de Obras, Mantenimiento y Servicios.	• Oficio de autorización
11	Dirección Ejecutiva de Obras Mantenimiento y Servicios	Recibe oficio de suficiencia presupuestal autorizada por la Dirección Ejecutiva de Recursos Financieros y envía a la Subdirección de Licitaciones y Costos.	
12 13	Subdirección de Licitaciones y Costos	Recibe suficiencia presupuestal autorizada y elabora la “Convocatoria para Licitación Pública Nacional” (DEOMS-002.2) y realiza cotización de su publicación en la Gaceta Oficial de la Ciudad de México. Elabora oficio de solicitud de cheque para pago de publicación y envía a la Dirección Ejecutiva de Obras, Mantenimiento y Servicios para su firma.	• DEOMS-002.2 • Oficio
14	Dirección Ejecutiva de Obras, Mantenimiento y Servicios	Recibe, firma y envía a la Dirección Ejecutiva de Recursos Financieros para la elaboración de cheque.	

No.	Área.	Descripción de la actividad.	Documentos y/o sistemas de apoyo.
15	Dirección Ejecutiva de Recursos Financieros	Recibe solicitud, elabora y entrega cheque a la Dirección Ejecutiva de Obras, Mantenimiento y Servicios.	• Cheque
16	Dirección Ejecutiva de Obras, Mantenimiento y Servicios	Recibe cheque y lo turna a la Subdirección de Licitaciones y Costos para que realice el pago de publicación.	
17	Subdirección de Licitaciones y Costos	Recibe cheque, realiza el pago en la Tesorería y tramita ante la Gaceta Oficial de la Ciudad de México la publicación de la convocatoria.	
18		Elabora oficios de invitación para que la Contraloría y Dirección General Jurídica participen en los eventos programados para la licitación.	• Oficios
19		Envía los oficios de invitación a la Dirección Ejecutiva de Obras, Mantenimiento y Servicios para su firma.	
20	Dirección Ejecutiva de Obras, Mantenimiento y Servicios	Recibe, firma y envía los oficios de invitación a participar a los eventos programados para la licitación, a la Contraloría y a la Dirección General Jurídica. (Continúa en la actividad no. 30)	
21	Subdirección de Supervisión de Obras	Recibe solicitud de la Subdirección de Licitaciones y Costos.	
22		Elabora documentación complementaria a las bases de licitación y envía a la Subdirección de Licitaciones y Costos.	• Documentación complementaria
23	Subdirección de Licitaciones y Costos	Recibe de la Subdirección de Supervisión de Obras, la documentación complementaria y la integra a las bases de licitación.	

No.	Área.	Descripción de la actividad.	Documentos y/o sistemas de apoyo.
24	Subdirección de Licitaciones y Costos	Verifica que la convocatoria se encuentre publicada en la Gaceta Oficial de la Ciudad de México e inicia con el periodo de consulta y venta de bases de la licitación.	
25 26	Personas interesadas a participar en la licitación	Consultan las bases de licitación y preparan la documentación solicitada en la convocatoria. Presentan en la Subdirección de Licitaciones y Costos los documentos requeridos para su inscripción.	
27 28 29 30	Subdirección de Licitaciones y Costos/JUD de Concursos y Contratos	Verifica la información solicitada a las personas interesadas para participar en la licitación. **¿Cumple los requisitos?** **No.** Continúa en la actividad no. 28 **Sí.** Continúa en la actividad no. 29 Indica a las personas interesadas las omisiones a los requisitos solicitados, para que sean consideradas. (Regresa a la actividad no. 25) Registra a las personas interesadas para participar en la licitación pública. Realiza el “Registro de Participantes al Acto” (DEOMS-002.3) y personas invitadas, al acto de visita al lugar donde se desarrollarán los trabajos, en la fecha, hora y lugar establecido en la convocatoria, y solicita a la Subdirección de Supervisión de Obras realice la visita al sitio.	• DEOMS-002.3
31	Subdirección de Supervisión de Obras	Coordina la visita al sitio de los trabajos e informa a la Subdirección de Licitaciones y Costos una vez que concluye el acto.	

No.	Área.	Descripción de la actividad.	Documentos y/o sistemas de apoyo.
32	Subdirección de Licitaciones y Costos/JUD de Concursos y Contratos	Elabora y entrega a las personas participantes "Constancia de visita al Lugar de los Trabajos" (DEOMS-002.4), al concluir el recorrido.	• DEOMS-002.4
33		Realiza el "Registro de Participantes al Acto" (DEOMS-002.3) de las personas participantes, al acto de Junta de Aclaraciones, en la fecha, hora y lugar establecido en la convocatoria.	• DEOMS-002.3
34		Celebra junta de aclaraciones a las bases de licitación. **¿Existen dudas?** **Sí.** Continúa en la actividad no.35 **No.** Continúa en la actividad no.39	
35		Realiza las aclaraciones a las bases de licitación.	
36	Subdirección de Supervisión de Obras	Realiza las aclaraciones a la documentación complementaria, considerando si es necesario otro acto de junta de aclaraciones. **¿Requiere otro acto?** **Sí.** Continúa en la actividad no.37 **No.** Continúa en la actividad no.38	
37		Elabora el acta de Junta de aclaraciones, haciendo constar la fecha, hora y lugar de la siguiente Junta, firmándola conjuntamente con la o el representante de la Subdirección de Supervisión de Obras, las personas participantes y personas invitadas. (Regresa a la actividad no. 33)	• Acta
38	Subdirección de Licitaciones y Costos/JUD de Concursos y Contratos	Describe en el acta de Junta de aclaraciones los aspectos que se definieron.	• Acta

No.	Área.	Descripción de la actividad.	Documentos y/o sistemas de apoyo.
39	Subdirección de Licitaciones y Costos/JUD de Concursos y Contratos	Elabora el acta de Junta de aclaraciones, haciendo constar que no existen dudas a las bases de licitación y documentación complementaria.	• Acta
40		Firma conjuntamente con la o el representante de la Subdirección de Supervisión de Obras, las personas participantes y las personas invitadas, el Acta de Junta de Aclaraciones.	
41		Entrega copia del acta de Junta de aclaraciones a cada una de las personas participantes y las personas invitadas.	
42		Realiza el “Registro de Participantes al Acto” (DEOMS-002.3) y personas invitadas, al acto de Presentación y apertura de propuestas, en la fecha, hora y lugar establecidos en la convocatoria, o en su caso en la junta de aclaraciones.	• DEOMS-002.3
43		Recibe el sobre único cerrado de las personas participantes que contiene la propuesta técnica y la económica.	
44		Realiza la apertura del sobre único de la persona participante y verifica cuantitativamente la documentación solicitada en las bases de licitación. **¿Cumple con lo solicitado?** **No.** Continúa en la actividad no.45 **Sí.** Continúa en la actividad no.46	
45		Rechaza la propuesta de la persona participante, indicando los motivos por los que no se acepta. (Regresa a la actividad no. 43)	

No.	Área.	Descripción de la actividad.	Documentos y/o sistemas de apoyo.
46	Subdirección de Licitaciones y Costos/JUD de Concursos y Contratos	Acepta la propuesta de la persona participante para su revisión cualitativa.	
47		Rubrica conjuntamente con cualquier concursante distinto al que presentó la propuesta, la documentación que indica la normatividad aplicable.	
48		Verifica si existe alguna propuesta aceptada para su revisión cualitativa. **¿Existe propuesta aceptada?** **No.** Continúa en la actividad no.49 **Sí.** Continúa en la actividad no.51	
49		Declara desierta la licitación, haciendo constar en el acta de Presentación y apertura de propuestas.	• Acta
50		Firma conjuntamente con las personas participantes y las personas invitadas, el Acta de Presentación y apertura de propuestas y entrega copia de la misma a cada una de las personas participantes y personas invitadas. (Conecta con el fin del Procedimiento).	
51		Resguarda las propuestas aceptadas, haciendo constar en el acta de Presentación y apertura de propuestas, las que hubieran sido rechazadas y las que fueron aceptadas para revisión cualitativa; así como la fecha, hora y lugar de celebración del Acto de fallo de la licitación.	• Acta
52		Firma conjuntamente con las personas participantes y las personas invitadas, el Acta de Presentación y apertura de propuestas y entrega copia de la misma a cada uno de las personas participantes y personas invitadas.	

No.	Área.	Descripción de la actividad.	Documentos y/o sistemas de apoyo.
53 54	JUD de Concursos y Contratos	Realiza el análisis cualitativo de la documentación presentada por las personas participantes que fueron aceptadas, verificando si cuenta con el tiempo suficiente para concluir el análisis. **¿Requiere Diferimiento?** **Sí.** Continúa en la actividad no. 54 **No.** Continúa en la actividad no. 56 Informa a la Subdirección de Licitaciones y Costos sobre el Diferimiento al fallo.	
55	Subdirección de Licitaciones y Costos	Registra e informa mediante acta el diferimiento al fallo de la licitación, haciendo constar la fecha, hora y lugar en que se llevará a cabo. (Regresa a la actividad no. 53)	• Acta
56	JUD de Concursos y Contratos	Elabora cuadros comparativos del análisis y entrega el dictamen de revisión de las propuestas a la Subdirección de Licitaciones y Costos.	• Cuadros comparativos • Dictamen
57 58	Subdirección de Licitaciones y Costos	Recibe dictamen y revisa los cuadros comparativos del análisis y el dictamen del resultado de la revisión de las propuestas. Informa el resultado del análisis de las propuestas a la Dirección Ejecutiva de Obras, Mantenimiento y Servicios.	
59	Dirección Ejecutiva de Obras, Mantenimiento y Servicios	Recibe el resultado del análisis de las propuestas y determina si la(s) propuesta(s) reúne(n) las condiciones establecidas en las bases para la asignación.	

No.	Área.	Descripción de la actividad.	Documentos y/o sistemas de apoyo.
60	Dirección Ejecutiva de Obras, Mantenimiento y Servicios	Verifica y autoriza el dictamen del resultado del análisis de la(s) Propuesta(s), para que la Subdirección de Licitaciones y Costos, comunique el fallo de la licitación.	
61	Subdirección de Licitaciones y Costos	Realiza el "Registro de Participantes al Acto" (DEOMS-002.3) y personas invitadas, al acto de comunicación de fallo, en la fecha, hora y lugar establecido.	• DEOMS-002.3
62		Notifica a las y los asistentes al acto de fallo, el resultado del análisis y el dictamen de la revisión, señalando las propuestas aceptadas y las que resultaron rechazadas. **¿Existen propuestas que cumplen?** **No.** Continúa en la actividad no. 63 **Sí.** Continúa en la actividad no. 64	
63		Declara desierta la licitación, haciendo constar los motivos en el Acta del Dictamen y Comunicación del Fallo. (Continúa en la actividad no. 66)	• Acta
64		Da a conocer el importe de las propuestas que cumplen los requisitos establecidos y comunica el nombre de la persona participante favorecida con la adjudicación de la licitación.	
65		Informa la fecha y lugar para que la persona participante ganadora se presente a la firma del contrato correspondiente.	
66		Firma conjuntamente con las personas participantes y personas invitadas, el Acta del Dictamen y Comunicación del Fallo y entrega copia de la misma a cada uno de las personas participantes y personas invitadas.	

No.	Área.	Descripción de la actividad.	Documentos y/o sistemas de apoyo.
		¿Se adjudicó la licitación? **No.** Continúa en la actividad no. 67 **Sí.** Continúa en la actividad no. 68	
67	Subdirección de Licitaciones y Costos	Evalúa de acuerdo a la normatividad, un nuevo procedimiento de asignación. (Conecta con el fin del procedimiento)	
68		Elabora el "Formato de Publicación de Fallo" para Licitación Pública (DEOMS-002.5) y realiza cotización de su publicación en la Gaceta Oficial de la Ciudad de México.	• DEOMS-002.5
69		Elabora oficio de solicitud de cheque para pago de publicación y envía a la Dirección Ejecutiva de Obras, Mantenimiento y Servicios para su firma.	• Oficio
70	Dirección Ejecutiva de Obras, Mantenimiento y Servicios.	Recibe oficio para solicitud de cheque para el pago de publicación, firma y turna a la Dirección Ejecutiva de Recursos Financieros.	
71	Dirección Ejecutiva de Recursos Financieros	Recibe solicitud, elabora y entrega cheque a la Dirección Ejecutiva de Obras, Mantenimiento y Servicios.	• Cheque
72	Dirección Ejecutiva de Obras, Mantenimiento y Servicios	Recibe cheque y lo turna a la Subdirección de Licitaciones y Costos para que realice el pago de publicación.	
73	Subdirección de Licitaciones y Costos	Recibe cheque, realiza el pago en la Tesorería y tramita ante la Gaceta Oficial de la Ciudad de México la publicación de fallo de la Licitación Pública.	
74		Verifica que el fallo de la Licitación Pública se encuentre publicado en la Gaceta Oficial de la Ciudad de México.	

FIN DEL PROCEDIMIENTO

PJCDMX PODER JUDICIAL CIUDAD DE MÉXICO

MANUAL DE PROCEDIMIENTOS

PROCEDIMIENTOS

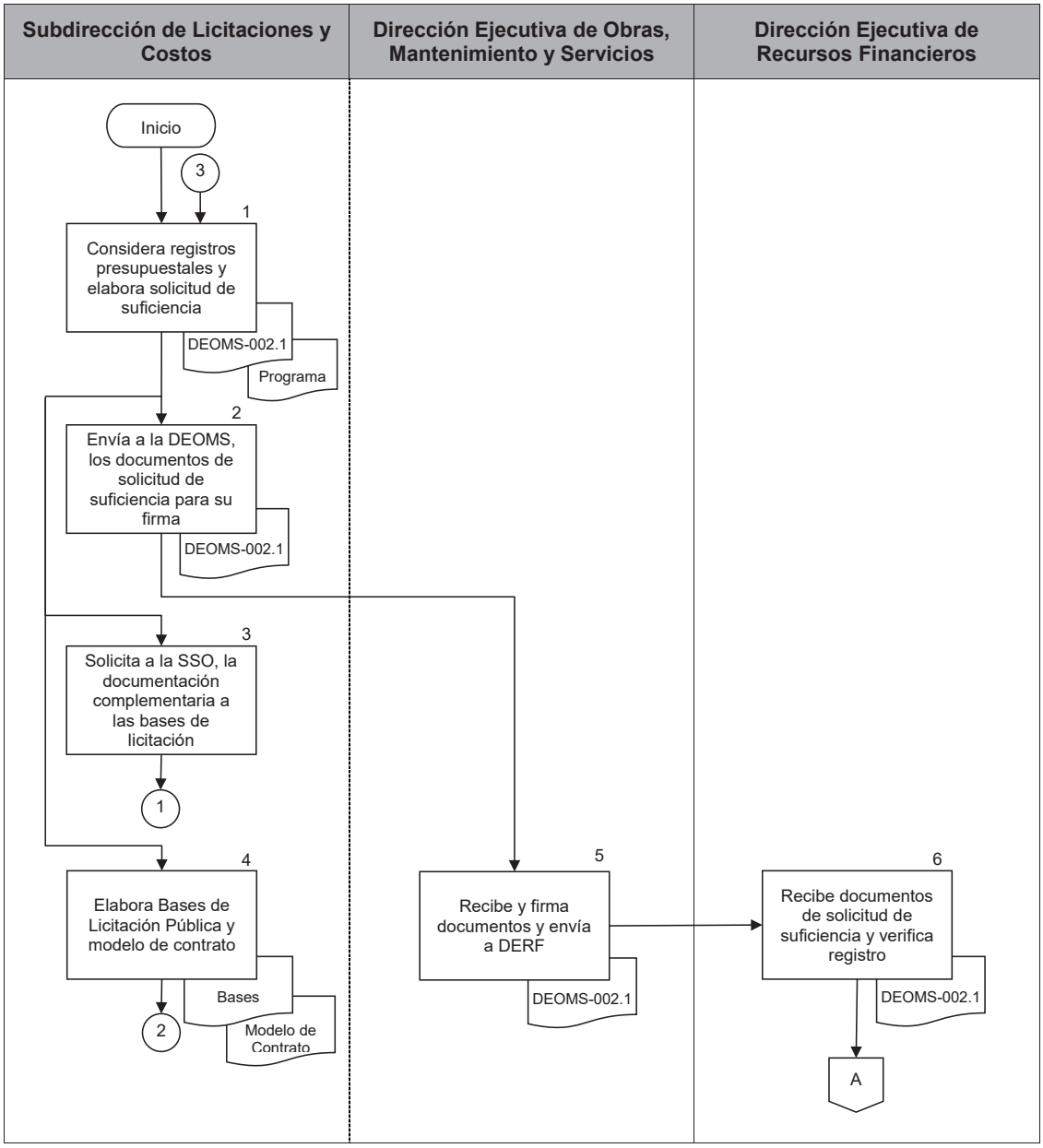

PJCDMX PODER JUDICIAL CIUDAD DE MÉXICO

MANUAL DE PROCEDIMIENTOS

PROCEDIMIENTOS

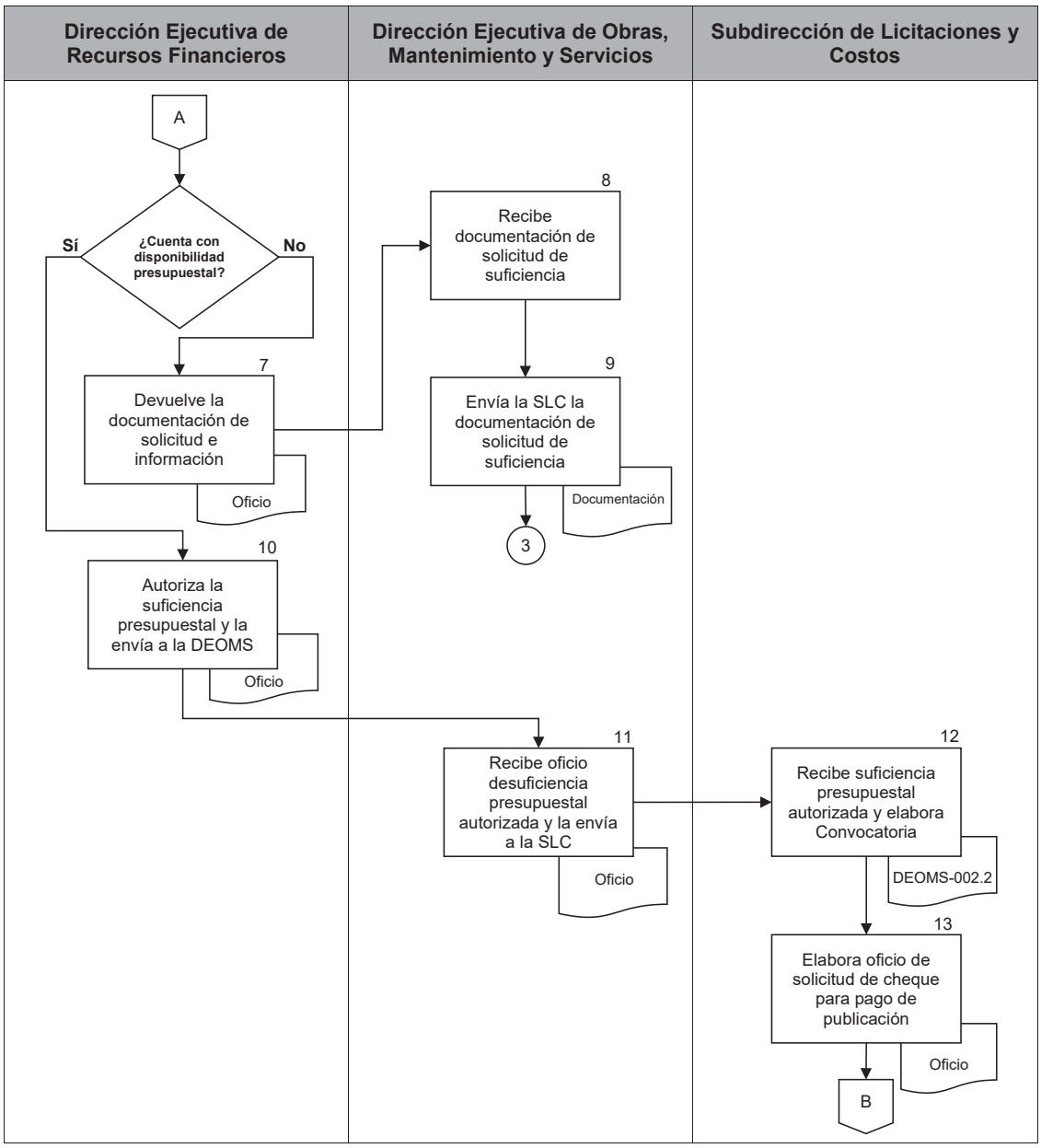

PJCDMX PODER JUDICIAL CIUDAD DE MÉXICO

MANUAL DE PROCEDIMIENTOS

PROCEDIMIENTOS

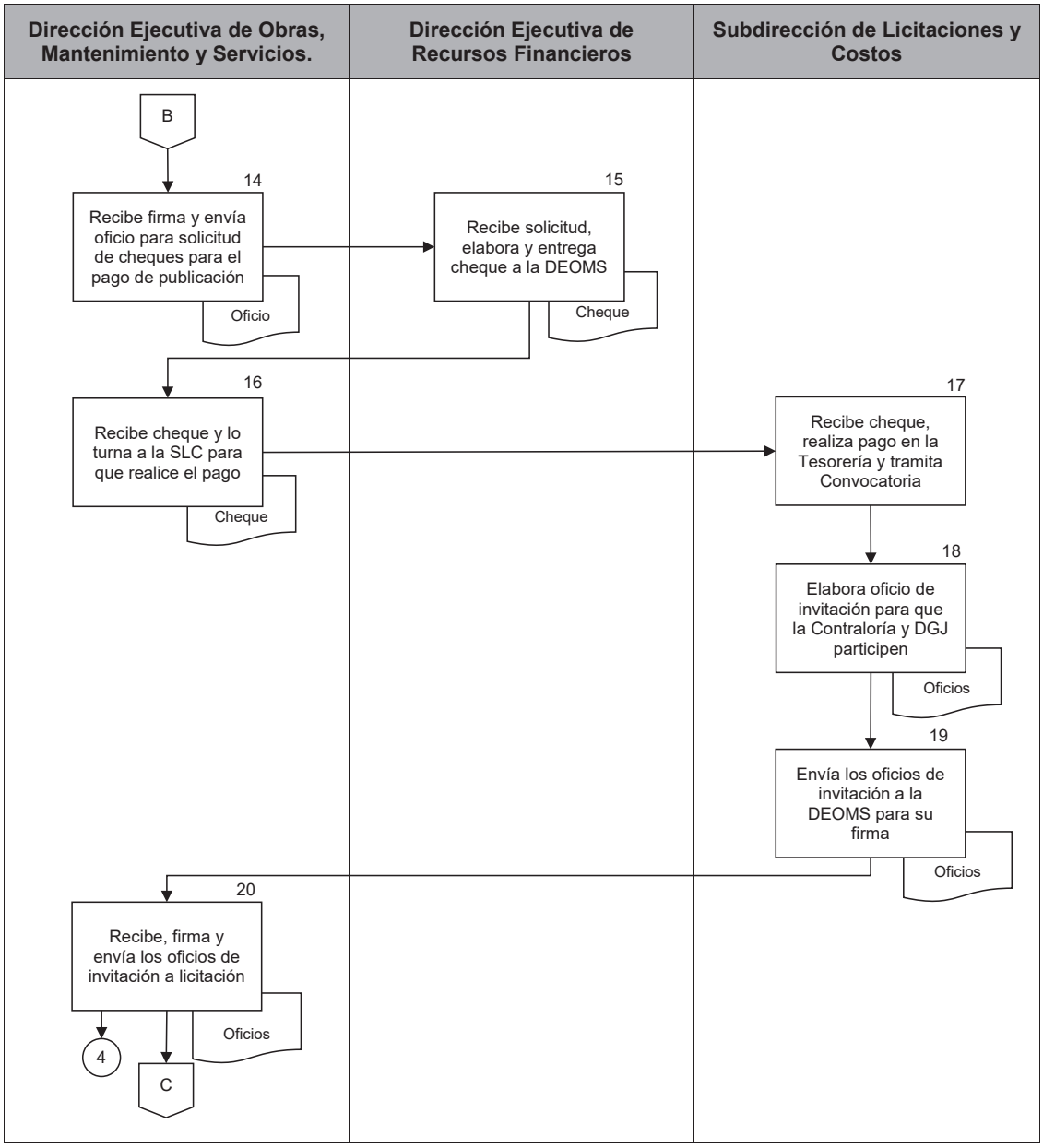

PJCDMX PODER JUDICIAL CIUDAD DE MÉXICO

MANUAL DE PROCEDIMIENTOS

PROCEDIMIENTOS

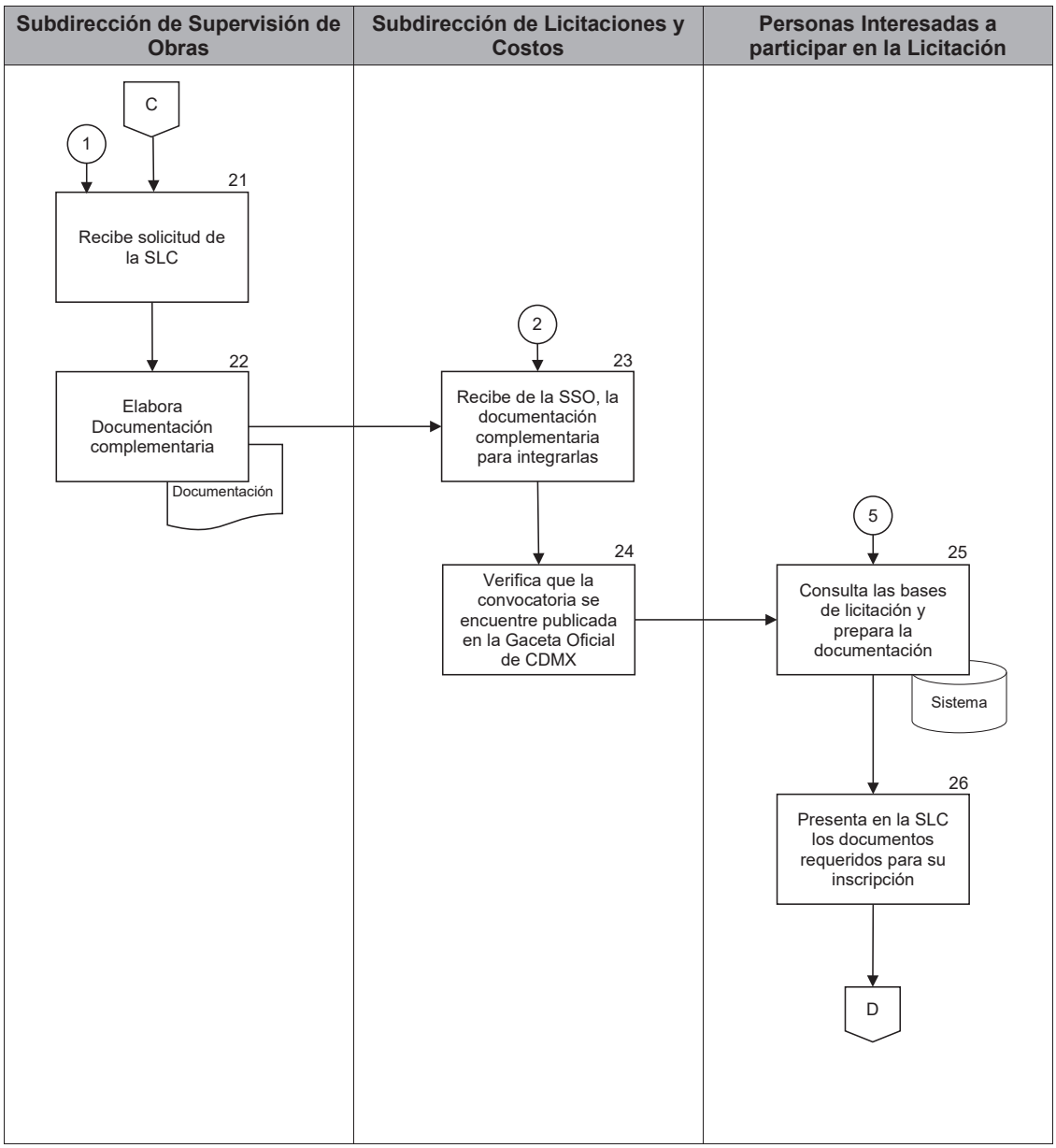

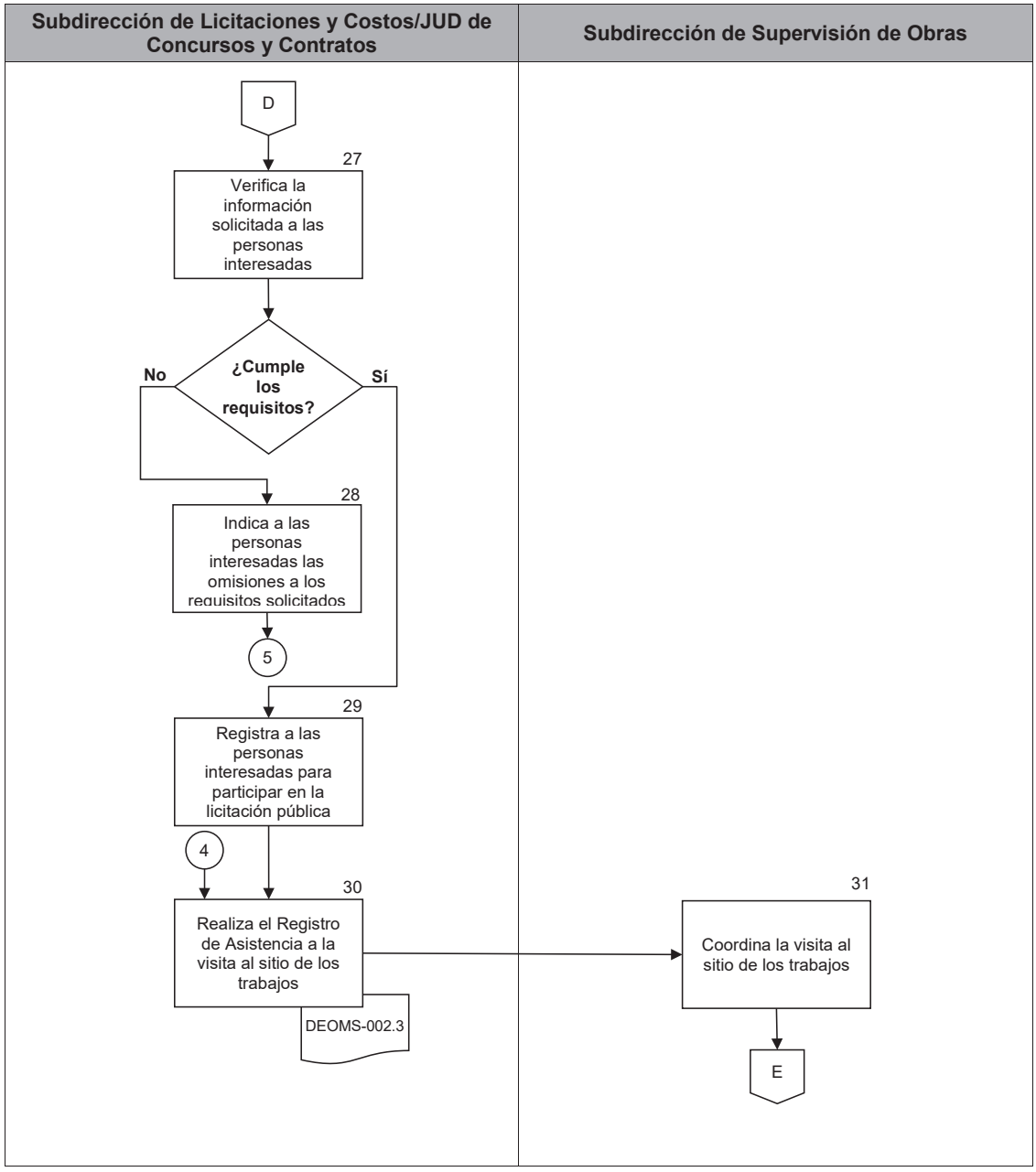
Subdirección de Licitaciones y Costos/JUD de Concursos y Contratos
Subdirección de Supervisión de Obras
D
27
Verifica la información solicitada a las personas interesadas
¿Cumple los requisitos?
No
Sí
28
Indica a las personas interesadas las omisiones a los requisitos solicitados
5
29
Registra a las personas interesadas para participar en la licitación pública
4
30
Realiza el Registro de Asistencia a la visita al sitio de los trabajos
DEOMS-002.3
31
Coordina la visita al sitio de los trabajos
E

PJCDMX PODER JUDICIAL CIUDAD DE MÉXICO

MANUAL DE PROCEDIMIENTOS

PROCEDIMIENTOS

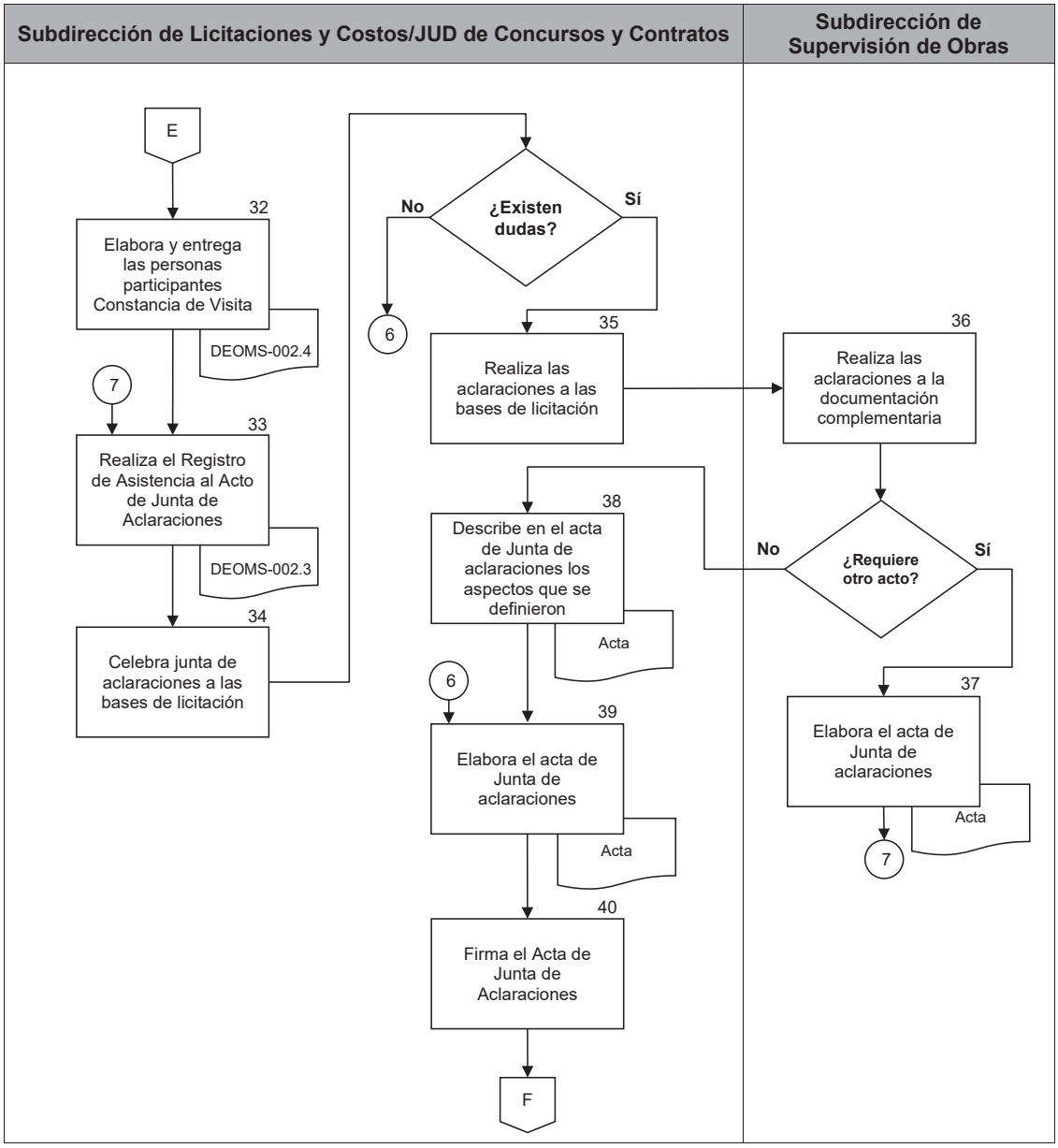

PJCDMX PODER JUDICIAL CIUDAD DE MÉXICO

MANUAL DE PROCEDIMIENTOS

PROCEDIMIENTOS

Subdirección de Licitaciones y Costos/JUD de Concursos y Contratos

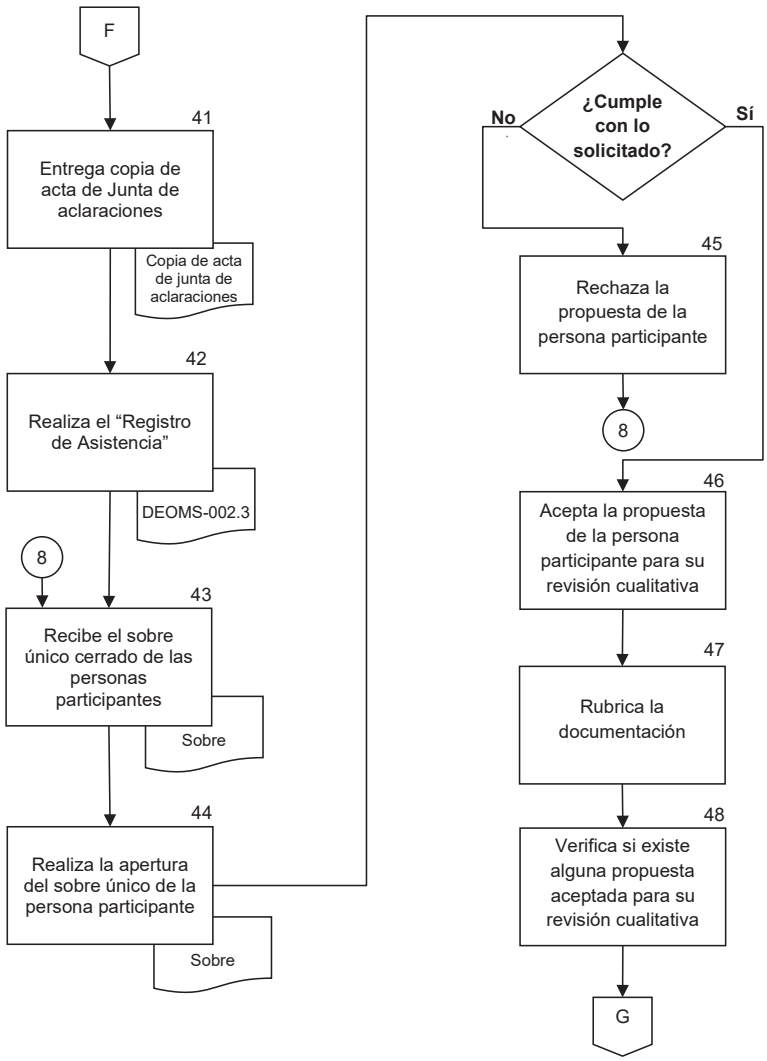

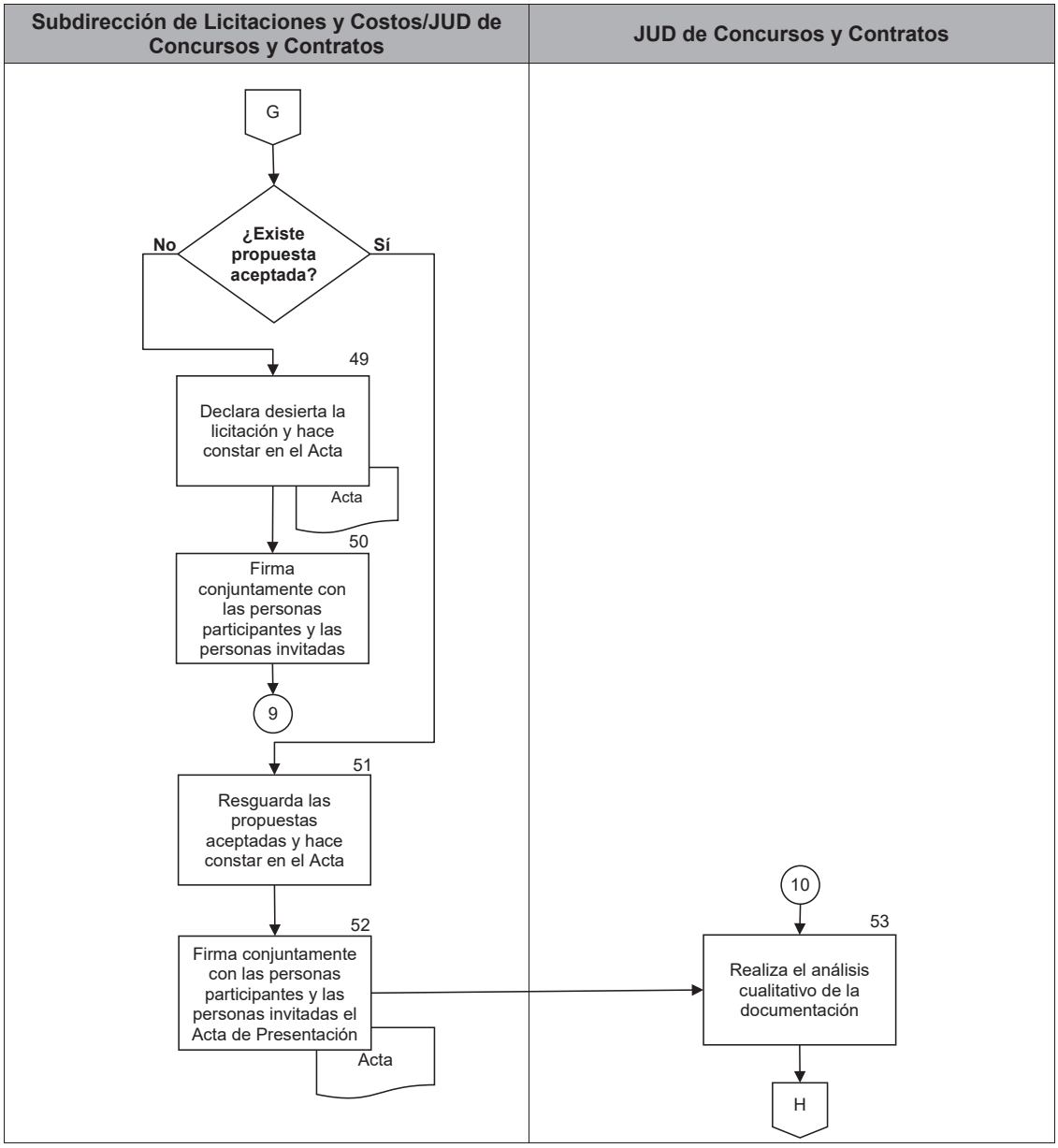
Subdirección de Licitaciones y Costos/JUD de Concursos y Contratos
JUD de Concursos y Contratos
G
¿Existe propuesta aceptada?
No
Sí
49
Declara desierta la licitación y hace constar en el Acta
Acta
50
Firma conjuntamente con las personas participantes y las personas invitadas
9
51
Resguarda las propuestas aceptadas y hace constar en el Acta
52
Firma conjuntamente con las personas participantes y las personas invitadas el Acta de Presentación
Acta
10
53
Realiza el análisis cualitativo de la documentación
H

PJCDMX PODER JUDICIAL CIUDAD DE MÉXICO

MANUAL DE PROCEDIMIENTOS

PROCEDIMIENTOS

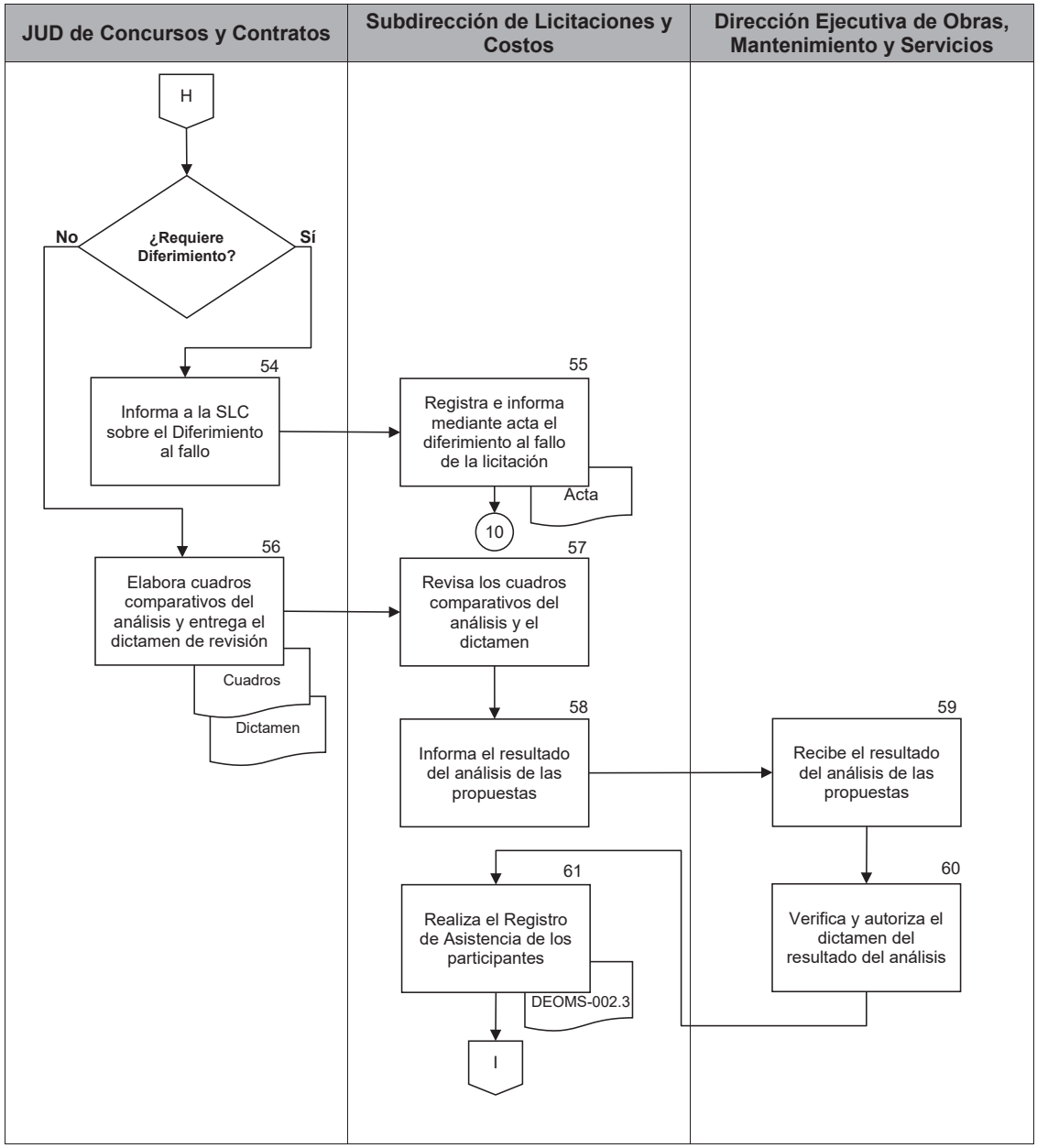

Subdirección de Licitaciones y Costos

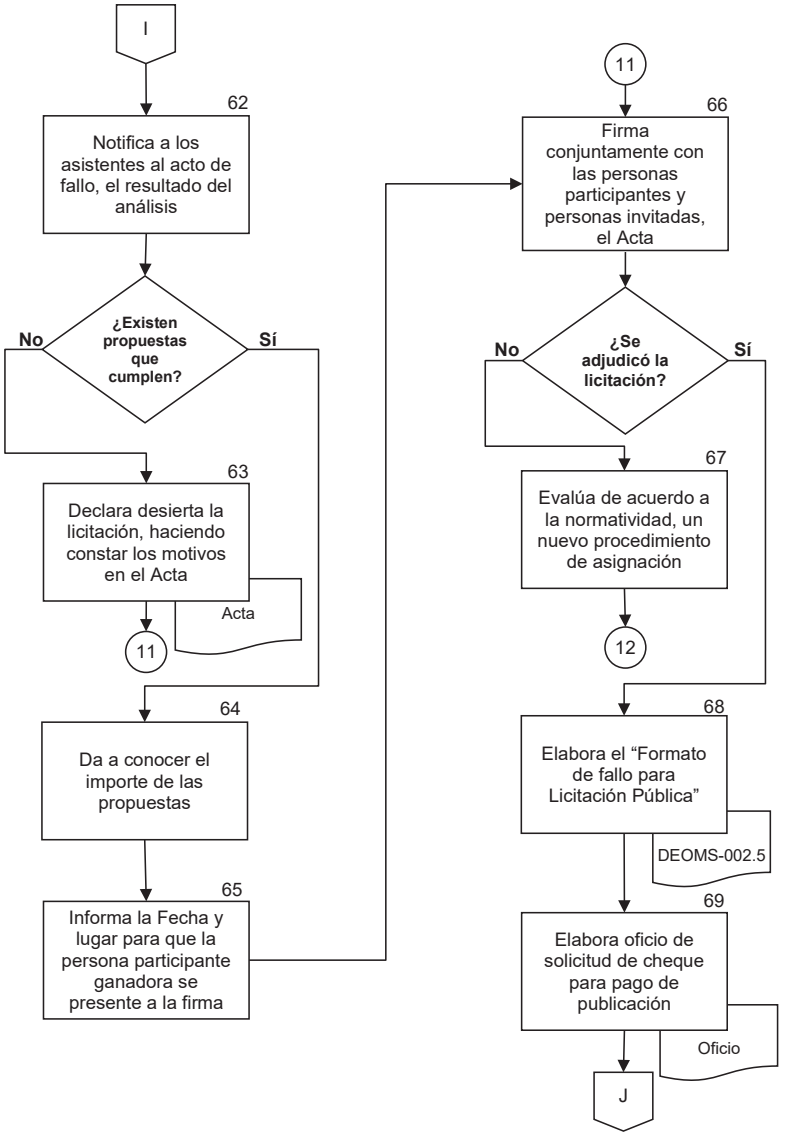

PJCDMX PODER JUDICIAL CIUDAD DE MÉXICO

MANUAL DE PROCEDIMIENTOS

PROCEDIMIENTOS

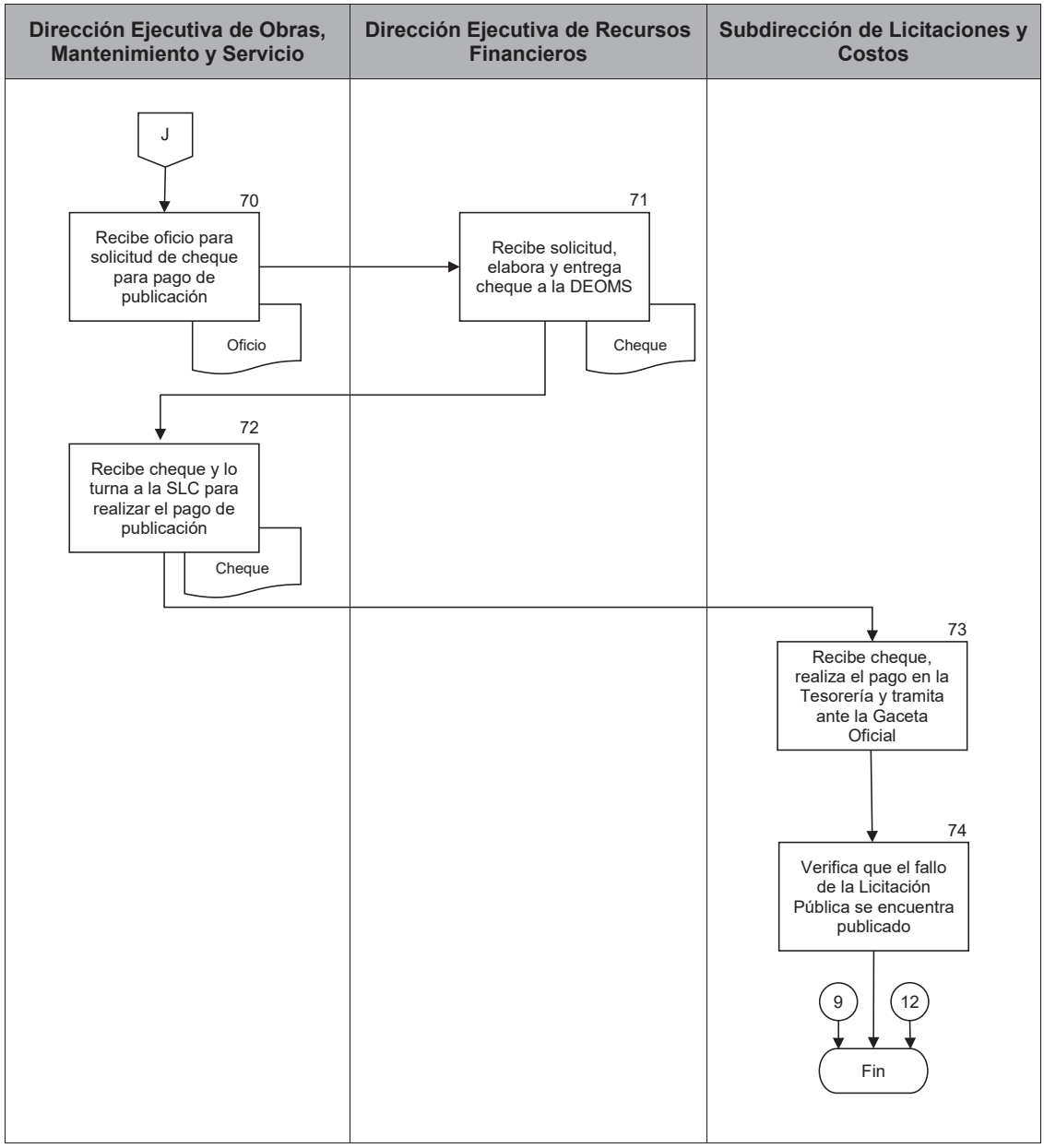

OFICIALÍA MAYOR TSJCDMX

DIRECCIÓN EJECUTIVA DE OBRAS, MANTENIMIENTO Y SERVICIOS

SOLICITUD DE SUFICIENCIA PRESUPUESTAL PARA OBRA PÚBLICA O SERVICIOS RELACIONADOS CON LA MISMA

FECHA DE SOLICITUD NÚMERO DE SOLICITUD

TIPO DE PROCEDIMIENTO SOLICITADO

☐ LICITACIÓN PUBLICA NACIONAL ☐ INVITACIÓN RESTRINGIDA

☐ ADJUDICACIÓN DIRECTA IMPORTE DEL COMPROMISO $

DESCRIPCIÓN Y DESTINO DEL GASTO

APERTURA PROGRAMÁTICA AUTORIZADA QUE SE AFECTA

FINALIDAD:	RECURSOS	
FUNCION:		
SUBFUNCION:	ASIGNACIÓN MODIFICADA	$
PROGRAMA PRESUPUESTARIO:	EJERCIDO	$
ACTIVIDAD INSTITUCIONAL:	COMPROMISO	$
	COMPROMISO DEL CASO	$
	DISPONIBLE	$
PARTIDA PRESUPUESTAL	ÁREA SOLICITANTE	
CENTRO GESTOR:		

CALENDARIO DEL COMPROMISO	SUFICIENCIA PRESUPUESTAL
	DIRECCIÓN EJECUTIVA DE RECURSOS FINANCIEROS

ELABORÓ	Vo. Bo.
SUBDIRECTOR DE LICITACIONES Y COSTOS	DIRECTOR EJECUTIVO DE OBRAS, MANTENIMIENTO Y SERVICIOS

DEOMS-002.1

PJCDMX PODER JUDICIAL CIUDAD DE MÉXICO

MANUAL DE PROCEDIMIENTOS

PROCEDIMIENTOS

OFICIALÍA MAYOR TSJCDMX

DIRECCIÓN EJECUTIVA DE OBRAS, MANTENIMIENTO Y SERVICIOS

SOLICITUD DE SUFICIENCIA PRESUPUESTAL PARA OBRA PÚBLICA O SERVICIOS RELACIONADOS CON LA MISMA

FECHA DE SOLICITUD **(1)** NÚMERO DE SOLICITUD **(2)**

TIPO DE PROCEDIMIENTO SOLICITADO

(3) LICITACIÓN PUBLICA NACIONAL ☐ INVITACIÓN RESTRINGIDA

☐ ADJUDICACIÓN DIRECTA IMPORTE DEL COMPROMISO $ **(4)**

DESCRIPCIÓN Y DESTINO DEL GASTO

(5)

APERTURA PROGRAMÁTICA AUTORIZADA QUE SE AFECTA

FINALIDAD: **(6)**
FUNCION: **(7)**
SUBFUNCION: **(8)**
PROGRAMA PRESUPUESTARIO: **(9)**
ACTIVIDAD INSTITUCIONAL: **(10)**
PARTIDA PRESUPUESTAL **(11)**
CENTRO GESTOR: **(12)**

RECURSOS **(13)**
ASIGNACIÓN MODIFICADA $ **(14)**
EJERCIDO $ **(15)**
COMPROMISO $ **(16)**
COMPROMISO DEL CASO $ **(17)**
DISPONIBLE $ **(18)**
ÁREA SOLICITANTE **(19)**

CALENDARIO DEL COMPROMISO	SUFICIENCIA PRESUPUESTAL
(20)	**(21)**
	DIRECCIÓN EJECUTIVA DE RECURSOS FINANCIEROS

ELABORÓ	Vo. Bo.
(22)	**(23)**
SUBDIRECTOR DE LICITACIONES Y COSTOS	DIRECTOR EJECUTIVO DE OBRAS, MANTENIMIENTO Y SERVICIOS

DEOMS-002.1

DESCRIPCIÓN DEL FORMATO

Nombre:	**SOLICITUD DE SUFICIENCIA PRESUPUESTAL PARA OBRA PÚBLICA O SERVICIOS RELACIONADOS CON LA MISMA**
Clave:	**DEOMS-002.1**
Objetivo:	Obtener los recursos económicos para realizar las obras y/o servicios.
Elabora:	Subdirección de Licitaciones y Costos / JUD de Concursos y Contratos.
Número de tantos:	Original y una copia.
Distribución:	Original para integrar en el expediente único de la Dirección Ejecutiva de Obras, Mantenimiento y Servicios. Una copia para la Dirección Ejecutiva de Recursos Financieros.

INSTRUCTIVO DE LLENADO

No.	CONCEPTO	SE DEBE ANOTAR
(1)	Fecha de solicitud:	Fecha en la que se elabora la solicitud de suficiencia presupuestal.
(2)	Número de solicitud:	El número asignado de acuerdo al control interno de la Subdirección de Licitaciones y Costos.
(3)	Tipo de procedimiento solicitado:	Marcar con una “X” el recuadro con el tipo de procedimiento requerido (Licitación Pública Nacional).
(4)	Importe del compromiso:	Indicar el importe de los trabajos a realizar (incluyendo el I.V.A.).
(5)	Descripción y destino del gasto:	Descripción de los trabajos a realizar y documentos por medio de los cuales se autorizan los recursos presupuestales.
(6)	Finalidad:	Señalar la Finalidad de acuerdo a la apertura programática autorizada para el ejercicio fiscal correspondiente.
(7)	Función:	Señalar la Función de acuerdo a la apertura programática autorizada para el ejercicio fiscal correspondiente.
(8)	Subfunción:	Señalar la Subfunción de acuerdo a la apertura programática autorizada para el ejercicio fiscal correspondiente.
(9)	Programa Presupuestario:	Señalar el Programa Presupuestario de acuerdo a la apertura programática autorizada para el ejercicio fiscal correspondiente.
(10)	Actividad Institucional:	Señalar la Actividad Institucional de acuerdo a la apertura programática autorizada para el ejercicio fiscal correspondiente.

No.	CONCEPTO	SE DEBE ANOTAR
(11)	Partida Presupuestal:	Indicar a que Partida Presupuestal corresponden los trabajos a realizar de acuerdo al Clasificador por Objeto del Gasto.
(12)	Centro Gestor:	Indicar a que Centro Gestor corresponde los trabajos a realizar de acuerdo al catálogo de Centros Gestores.
(13)	Recursos:	Indicar a que fuente de financiamiento corresponden los recursos.
(14)	Asignación modificada:	Señalar el importe de la asignación modificada, si es el caso, de lo contrario señalar el importe de los trabajos a realizar.
(15)	Ejercido:	Indicar el importe que se haya devengado para estos trabajos, en su caso, de lo contrario se indicara el monto en cero.
(16)	Compromiso:	Indicar el monto del compromiso de los trabajos en general, si se trata de una ampliación de recursos, de lo contrario, se indicara el monto de los recursos a solicitar.
(17)	Compromiso del caso:	Indicar el monto de los recursos a solicitar.
(18)	Disponible:	Indicar si existen recursos disponibles en la partida presupuestal para los trabajos a realizar, de lo contrario, se indicara el monto en ceros.
(19)	Área solicitante:	Nombre del área que solicita la suficiencia presupuestal.
(20)	Calendario del compromiso:	Señalar el periodo de erogación de los recursos.
(21)	Suficiencia presupuestal:	Nombre, firma y cargo de la persona que autoriza la solicitud de suficiencia presupuestal.

No.	CONCEPTO	SE DEBE ANOTAR
(22)	Elaboró:	Nombre, firma y cargo de la persona que elabora la solicitud de suficiencia presupuestal.
(23)	Vo.Bo.:	Nombre, firma y cargo de la persona que da el visto bueno a la solicitud de suficiencia presupuestal.

PJCDMX PODER JUDICIAL CIUDAD DE MEXICO

MANUAL DE PROCEDIMIENTOS
PROCEDIMIENTOS

PODER JUDICIAL DE LA CIUDAD DE MEXICO
OFICIALÍA MAYOR
Licitación Pública Nacional
Convocatoria Número PJCDMX/ /20_ _

En observancia a lo dispuesto por la Constitución Política de los Estados Unidos Mexicanos en sus artículos 122, Apartado A, Fraccion IV y 134, y de conformidad con el Artículo 35, Apartado B numerales 1 y 2, Apartado C y Apartado E, de la Constitución Política de la Ciudad de México; los artículos 1, 217, 218 fracciones I y XI, 235 fracciones III inciso b y IV inciso c, de la Ley Orgánica del Poder Judicial de la Ciudad de México; y 27, fracción I, 33, fracción I, inciso a), y 35 del Acuerdo General 07-32/2023 emitido por el Pleno del Consejo de la Judicatura de la Ciudad de México, se convoca a las personas físicas y morales interesadas en participar en la(s) licitación(es) de carácter nacional para la contratación de a base de por , conforme a lo siguiente:

Descripción y ubicación de la Obra Pública				Fecha de inicio	Fecha de terminación	Capital Contable Requerido
No. de licitación	Costo de las bases	Fecha limite para adquirir bases	Visita al lugar de los trabajos	Sesión de Aclaraciones	Presentación de proposiciones y apertura del sobre único	Acto de Fallo

Los recursos fueron autorizados con oficio número _____, de fecha _____.
La realización de los trabajos fue autorizada por el Pleno del Consejo de la Judicatura de la Ciudad de México mediante Acuerdo _____ de fecha _____.
Las bases de la licitación se encuentran disponibles para su **consulta y venta**, a partir de la publicación de la presente convocatoria y hasta la fecha límite establecida, en la Dirección Ejecutiva de Obras, Mantenimiento y Servicios del Poder Judicial de la Ciudad de Mexico, ubicada en _____, de lunes a viernes de 10:00 a 14:00 horas, en días hábiles. Para adquirir las bases, se deberá entregar copia legible de los siguientes documentos; presentando además, los originales para cotejo:

1.- Consulta y venta de bases, en la Unidad Departamental de Concursos y Contratos de la Dirección Ejecutiva de Obras, Mantenimiento y Servicios del Poder Judicial de la Ciudad de Mexico.

1.1.- Solicitud por escrito en papel membretado, dirigida al Oficial Mayor del Poder Judicial de la Ciudad de Mexico, indicando el número de licitación y objeto de la misma.

1.2.- Acta Constitutiva y modificaciones, en su caso, según su naturaleza jurídica, cuando se trate de persona moral; en caso de tratarse de persona física, copia certificada del Acta de Nacimiento, así como en ambos casos, el nombre del representante legal y los poderes que deban presentar, a fin de acreditar su personalidad.

1.3.- Curriculum Vitae de la Organización del Concursante y Currícula Vitarum del Personal Directivo, Profesional, Administrativo y Técnico que sería el encargado de la ejecución de los trabajos, destacando la experiencia en actividades similares a los del objeto de la licitación.

1.4.- Relación de contratos celebrados con las Administraciones Públicas o Particulares de cuando menos los últimos tres años, que sean similares a los trabajos convocados, anexando a ésta, aquella información que permita a la convocante constatar la experiencia manifestada por el solicitante en trabajos similares a los del objeto de la licitación (carátulas de contratos, estimaciones, actas de entrega-recepción, etc..), la relación en cita deberá contener como mínimo: nombre de la contratante, número de contrato, objeto del mismo, importe contratado y ejercido, plazo de ejecución de los trabajos, avance físico financiero a la fecha de la solicitud, comprobando esto documentalmente a satisfacción de la contratante.

1.5.- Comprobación del cumplimiento de sus obligaciones fiscales, la Declaración Anual del año inmediato anterior y las parciales a la fecha de la presente convocatoria.

1.6.- Comprobación del Capital Contable mínimo requerido con una antigüedad no mayor a 6 meses contados a partir de su solicitud, mediante la presentación del estado financiero correspondiente al ejercicio inmediato anterior, dictaminado para efectos fiscales, por un Contador Público autorizado por la Secretaría de Hacienda y Crédito Público, anexando copia simple legible de su cédula profesional y registro correspondiente del contador externo.

DEOMS-002.2

1.7.- Declaración escrita y bajo protesta de decir verdad, de no encontrarse en los supuestos del Artículo 29 del Acuerdo General 07-32/2023 emitido por el Pleno del Consejo de la Judicatura de la Ciudad de México, emitido en sesión de fecha 11 de octubre de 2023, debiendo transcribir en ésta, cada uno de los supuestos establecidos en el ordenamiento de referencia.

1.8.- Declaracion escrita y bajo protesta de decir verdad, de no encontrarse en los supuestos del Articulo 69-B del Código Fiscal de la Federación.

2.- El pago por concepto de venta de bases deberán realizarlo en los kioscos ubicados en los distintos inmuebles del Poder Judicial de la Ciudad de México, con la tarjeta de prepago de la plataforma integral de cobro (PIC), la cual cargaran con el importe de la venta de bases, y realizaran el pago correspondiente en los cajeros ubicados en los kioscos, donde se les emitira el ticket respectivo (en original y copia).

3.- El licitante que adquiera las bases de licitación deberá entregar la documentación solicitada en los puntos 1.1., 1.2., 1.3., 1.4., 1.5., 1.6., 1.7., 1.8 y según el caso, en una carpeta debidamente engargolada, conteniendo copia de los documentos descritos en los puntos antes mencionados; carpeta que quedará en poder de la Dirección Ejecutiva de Obras, Mantenimiento y Servicios del Poder Judicial de la Ciudad de Mexico.

4.- Previa revisión de los documentos antes descritos y el pago correspondiente la Dirección Ejecutiva de Obras, Mantenimiento y Servicios del Poder Judicial de la Ciudad de Mexico, se entregaran al participante las bases y documentos de la licitación.

5.- El lugar de reunión para la Visita de Obra será en la Dirección Ejecutiva de Obras, Mantenimiento y Servicios del Poder Judicial de la Ciudad de Mexico en _____, el día y hora indicados en el cuadro de referencia. Es obligatoria la asistencia de personal calificado a la(s) visita(s) de los trabajos, el cual deberá acreditarse con Cedula Profesional y/o Certificado Técnico.

6.- El lugar de celebración para la junta de aclaración de bases, será en la Dirección Ejecutiva de Obras, Mantenimiento y Servicios del Poder Judicial de la Ciudad de Mexico en _____, el día y hora indicados en el cuadro de referencia.

7.- La inasistencia de alguno de los participantes a la junta de aclaración de bases, será bajo su estricta responsabilidad de conformidad con el Artículo 40 del Acuerdo General 07-32/2023. En dicho evento se extenderá constancia, previa acreditación del representante del participante en este evento, mismo que deberá acreditarse con Cedula Profesional y/o Certificado Técnico.

8.- Los actos de presentación de propuestas y apertura del sobre único, así como el acto de fallo, se llevarán a cabo en la Dirección Ejecutiva de Obras, Mantenimiento y Servicios del Poder Judicial de la Ciudad de Mexico en _____, el día y hora indicados en el cuadro de referencia.

9.- Para la(s) licitación(es) de esta Convocatoria, el Poder Judicial de la Ciudad de México, otorgara un anticipo del _____ del monto total de la propuesta del participante, desagregado en un 10% (diez por ciento) para que el contratista realice en el sitio de los trabajos la adaptación de sus oficinas, almacenes, bodegas e instalaciones y así mismo un 20% (veinte por ciento) para los materiales y equipo de instalación permanente que se requieran.

10.- La proposición deberá presentarse en Idioma Español.

11.-La moneda en que deberá cotizarse en la proposición será: Peso Mexicano.

12.-Para la(s) licitación(es) de esta Convocatoria, no se podrá subcontratar ninguna parte de los trabajos.

13.- Ninguna de las condiciones contenidas en esta convocatoria, así como en las bases de la licitación podrá ser negociada.

14.- La Oficialía Mayor del Poder Judicial de la Ciudad de Mexico, por conducto de la Dirección Ejecutiva de Obras, Mantenimiento y Servicios, en apego a lo dispuesto por los artículos 45 y 46 del Acuerdo General 07-32/2023, efectuará el análisis comparativo de las propuestas presentadas por los licitantes, formulará el dictamen y emitirá el fallo, mediante el cual adjudicará el contrato al concursante que haya reunido las condiciones legales, técnicas, económicas, financieras y administrativas, que garanticen satisfactoriamente el cumplimiento de las obligaciones respectivas.

15.- Las Garantías que deberán presentar los participantes serán: (A) De Seriedad de la propuesta, por el 10% del importe de su propuesta sin incluir el impuesto al valor agregado. (B) De Cumplimiento del contrato por el 10% de su importe del mismo sin incluir el impuesto al valor agregado. (C) De Anticipo por el 100% del valor del mismo, la cual debe incluir el impuesto al valor agregado. (D) La Póliza de Seguro de Responsabilidad Civil por Daños a Terceros, por el 10% del importe de su propuesta sin incluir el impuesto al valor agregado. (E) De Vicios Ocultos y cualquier otra responsabilidad, por el 10% del monto total ejercido en la ejecución de los trabajos.

16.- Contra la resolución que contenga el fallo no procederá recurso alguno, pero los participantes podrán inconformarse en los términos del Artículo 100 del Acuerdo General 07-32/2023 emitido por el Pleno del Consejo de la Judicatura de la Ciudad de México.

Ciudad de México a _____
EL OFICIAL MAYOR DEL PODER JUDICIAL DE LA CIUDAD DE MEXICO.

DEOMS-002.2

PJCDMX PODER JUDICIAL CIUDAD DE MÉXICO

MANUAL DE PROCEDIMIENTOS
PROCEDIMIENTOS

PODER JUDICIAL DE LA CIUDAD DE MEXICO
OFICIALÍA MAYOR
Licitación Pública Nacional
Convocatoria Número PJCDMX/ (1) /20_ _

En observancia a lo dispuesto por la Constitución Política de los Estados Unidos Mexicanos en sus artículos 122, Apartado A, Fraccion IV y 134, y de conformidad con el Artículo 35, Apartado B numerales 1 y 2, Apartado C y Apartado E, de la Constitución Política de la Ciudad de México; los artículos 1, 217, 218 fracciones I y XI, 235 fracciones III inciso b y IV inciso c, de la Ley Orgánica del Poder Judicial de la Ciudad de México; y 27, fracción I, 33, fracción I, inciso a), y 35 del Acuerdo General 07-32/2023 emitido por el Pleno del Consejo de la Judicatura de la Ciudad de México, se convoca a las personas físicas y morales interesadas en participar en la(s) licitación(es) de carácter nacional para la contratación de **(2)** a base de **(3)** por **(4)** , conforme a lo siguiente:

Descripción y ubicación de la Obra Pública				Fecha de inicio	Fecha de terminación	Capital Contable Requerido
(5)				**(6)**	**(7)**	**(8)**
No. de licitación	Costo de las bases	Fecha limite para adquirir bases	Visita al lugar de los trabajos	Sesión de Aclaraciones	Presentación de proposiciones y apertura del sobre único	Acto de Fallo
(9)	**(10)**	**(11)**	**(12)**	**(13)**	**(14)**	**(15)**

Los recursos fueron autorizados con oficio número ____**(16)**____, de fecha ____**(17)**____.
La realización de los trabajos fue autorizada por el Pleno del Consejo de la Judicatura de la Ciudad de México mediante Acuerdo __**(18)**__ de fecha __**(19)**__.
Las bases de la licitación se encuentran disponibles para su **consulta y venta**, a partir de la publicación de la presente convocatoria y hasta la fecha límite establecida, en la Dirección Ejecutiva de Obras, Mantenimiento y Servicios del Poder Judicial de la Ciudad de Mexico, ubicada en ____**(20)**____, de lunes a viernes de 10:00 a 14:00 horas, en días hábiles. Para adquirir las bases, se deberá entregar copia legible de los siguientes documentos; presentando además, los originales para cotejo:

1.- Consulta y venta de bases, en la Unidad Departamental de Concursos y Contratos de la Dirección Ejecutiva de Obras, Mantenimiento y Servicios del Poder Judicial de la Ciudad de Mexico.

1.1.- Solicitud por escrito en papel membretado, dirigida al Oficial Mayor del Poder Judicial de la Ciudad de Mexico, indicando el número de licitación y objeto de la misma.

1.2.- Acta Constitutiva y modificaciones, en su caso, según su naturaleza jurídica, cuando se trate de persona moral; en caso de tratarse de persona física, copia certificada del Acta de Nacimiento, así como en ambos casos, el nombre del representante legal y los poderes que deban presentar, a fin de acreditar su personalidad.

1.3.- Curriculum Vitae de la Organización del Concursante y Currícula Vitarum del Personal Directivo, Profesional, Administrativo y Técnico que sería el encargado de la ejecución de los trabajos, destacando la experiencia en actividades similares a los del objeto de la licitación.

1.4.- Relación de contratos celebrados con las Administraciones Públicas o Particulares de cuando menos los últimos tres años, que sean similares a los trabajos convocados, anexando a ésta, aquella información que permita a la convocante constatar la experiencia manifestada por el solicitante en trabajos similares a los del objeto de la licitación (carátulas de contratos, estimaciones, actas de entrega-recepción, etc..), la relación en cita deberá contener como mínimo: nombre de la contratante, número de contrato, objeto del mismo, importe contratado y ejercido, plazo de ejecución de los trabajos, avance físico financiero a la fecha de la solicitud, comprobando esto documentalmente a satisfacción de la contratante.

1.5.- Comprobación del cumplimiento de sus obligaciones fiscales, la Declaración Anual del año inmediato anterior y las parciales a la fecha de la presente convocatoria.

1.6.- Comprobación del Capital Contable mínimo requerido con una antigüedad no mayor a 6 meses contados a partir de su solicitud, mediante la presentación del estado financiero correspondiente al ejercicio inmediato anterior, dictaminado para efectos fiscales, por un Contador Público autorizado por la Secretaría de Hacienda y Crédito Público, anexando copia simple legible de su cédula profesional y registro correspondiente del contador externo.

DEOMS-002.2

1.7.- Declaración escrita y bajo protesta de decir verdad, de no encontrarse en los supuestos del Artículo 29 del Acuerdo General 07-32/2023 emitido por el Pleno del Consejo de la Judicatura de la Ciudad de México, emitido en sesión de fecha 11 de octubre de 2023, debiendo transcribir en ésta, cada uno de los supuestos establecidos en el ordenamiento de referencia.

1.8.- Declaracion escrita y bajo protesta de decir verdad, de no encontrarse en los supuestos del Articulo 69-B del Código Fiscal de la Federación.

2.- El pago por concepto de venta de bases deberán realizarlo en los kioscos ubicados en los distintos inmuebles del Poder Judicial de la Ciudad de México, con la tarjeta de prepago de la plataforma integral de cobro (PIC), la cual cargaran con el importe de la venta de bases, y realizaran el pago correspondiente en los cajeros ubicados en los kioscos, donde se les emitira el ticket respectivo (en original y copia).

3.- El licitante que adquiera las bases de licitación deberá entregar la documentación solicitada en los puntos 1.1., 1.2., 1.3., 1.4., 1.5., 1.6., 1.7., 1.8 y según el caso, en una carpeta debidamente engargolada, conteniendo copia de los documentos descritos en los puntos antes mencionados; carpeta que quedará en poder de la Dirección Ejecutiva de Obras, Mantenimiento y Servicios del Poder Judicial de la Ciudad de Mexico.

4.- Previa revisión de los documentos antes descritos y el pago correspondiente la Dirección Ejecutiva de Obras, Mantenimiento y Servicios del Poder Judicial de la Ciudad de Mexico, se entregaran al participante las bases y documentos de la licitación.

5.- El lugar de reunión para la Visita de Obra será en la Dirección Ejecutiva de Obras, Mantenimiento y Servicios del Poder Judicial de la Ciudad de Mexico en _____**(20)**_____, el día y hora indicados en el cuadro de referencia. Es obligatoria la asistencia de personal calificado a la(s) visita(s) de los trabajos, el cual deberá acreditarse con Cedula Profesional y/o Certificado Técnico.

6.- El lugar de celebración para la junta de aclaración de bases, será en la Dirección Ejecutiva de Obras, Mantenimiento y Servicios del Poder Judicial de la Ciudad de Mexico en _____**(20)**_____, el día y hora indicados en el cuadro de referencia.

7.- La inasistencia de alguno de los participantes a la junta de aclaración de bases, será bajo su estricta responsabilidad de conformidad con el Artículo 40 del Acuerdo General 07-32/2023. En dicho evento se extenderá constancia, previa acreditación del representante del participante en este evento, mismo que deberá acreditarse con Cedula Profesional y/o Certificado Técnico.

8.- Los actos de presentación de propuestas y apertura del sobre único, así como el acto de fallo, se llevarán a cabo en la Dirección Ejecutiva de Obras, Mantenimiento y Servicios del Poder Judicial de la Ciudad de Mexico en _____**(20)**_____, el día y hora indicados en el cuadro de referencia.

9.- Para la(s) licitación(es) de esta Convocatoria, el Poder Judicial de la Ciudad de México, otorgara un anticipo del ____**(21)**____ del monto total de la propuesta del participante, desagregado en un 10% (diez por ciento) para que el contratista realice en el sitio de los trabajos la adaptación de sus oficinas, almacenes, bodegas e instalaciones y así mismo un 20% (veinte por ciento) para los materiales y equipo de instalación permanente que se requieran.

10.- La proposición deberá presentarse en Idioma Español.

11.-La moneda en que deberá cotizarse en la proposición será: Peso Mexicano.

12.-Para la(s) licitación(es) de esta Convocatoria, no se podrá subcontratar ninguna parte de los trabajos.

13.- Ninguna de las condiciones contenidas en esta convocatoria, así como en las bases de la licitación podrá ser negociada.

14.- La Oficialía Mayor del Poder Judicial de la Ciudad de Mexico, por conducto de la Dirección Ejecutiva de Obras, Mantenimiento y Servicios, en apego a lo dispuesto por los artículos 45 y 46 del Acuerdo General 07-32/2023, efectuará el análisis comparativo de las propuestas presentadas por los licitantes, formulará el dictamen y emitirá el fallo, mediante el cual adjudicará el contrato al concursante que haya reunido las condiciones legales, técnicas, económicas, financieras y administrativas, que garanticen satisfactoriamente el cumplimiento de las obligaciones respectivas.

15.- Las Garantías que deberán presentar los participantes serán: (A) De Seriedad de la propuesta, por el 10% del importe de su propuesta sin incluir el impuesto al valor agregado. (B) De Cumplimiento del contrato por el 10% de su importe del mismo sin incluir el impuesto al valor agregado. (C) De Anticipo por el 100% del valor del mismo, la cual debe incluir el impuesto al valor agregado. (D) La Póliza de Seguro de Responsabilidad Civil por Daños a Terceros, por el 10% del importe de su propuesta sin incluir el impuesto al valor agregado. (E) De Vicios Ocultos y cualquier otra responsabilidad, por el 10% del monto total ejercido en la ejecución de los trabajos.

16.- Contra la resolución que contenga el fallo no procederá recurso alguno, pero los participantes podrán inconformarse en los términos del Artículo 100 del Acuerdo General 07-32/2023 emitido por el Pleno del Consejo de la Judicatura de la Ciudad de México.

Ciudad de México a _____(22)_____
EL OFICIAL MAYOR DEL PODER JUDICIAL DE LA CIUDAD DE MEXICO.

DEOMS-002.2

DESCRIPCIÓN DEL FORMATO

Nombre:	**CONVOCATORIA PARA LICITACIÓN PÚBLICA NACIONAL**
Clave:	**DEOMS-002.2**
Objetivo:	Convocar a los interesados en las licitaciones públicas que realiza el Tribunal Superior de Justicia y el Consejo de la Judicatura, ambos de la Ciudad de México.
Elabora:	JUD de Concursos y Contratos.
Número de tantos:	Original y una copia.
Distribución:	Original para la Gaceta Oficial de la Ciudad de México. Una copia para el expediente único.

INSTRUCTIVO DE LLENADO

No.	CONCEPTO	SE DEBE ANOTAR
(1)	Convocatoria número	Se deberá indicar el número de la convocatoria de acuerdo al control interno del área que la genera.
(2)	Tipo de trabajos	Señalar si los trabajos convocados son de obra pública y/o servicio(s) relacionado(s) con la misma(s).
(3)	Modalidad de Contratación	Señalar la modalidad de contratación; a base de precios unitarios, precio alzado o mixto.
(4)	Condición de Pago	Señalar el tipo de la remuneración que debe cubrirse al contratista; por unidad de concepto de trabajo terminado y/o por los trabajos totalmente terminados y ejecutados en un plazo establecido.
(5)	Descripción y ubicación de los trabajos	Describir los trabajos a realizar y la ubicación de los mismos.
(6)	Fecha de inicio	Señalar la fecha probable de inicio de los trabajos.
(7)	Fecha de terminación	Señalar la fecha probable de terminación de los trabajos.
(8)	Capital contable requerido	Indicar el monto del capital contable requerido.
(9)	N° de licitación	Se deberá indicar el número de la licitación de acuerdo al control interno del área que la genera.
(10)	Costo de las bases	Indicar el costo de las bases, de conformidad a las cuotas de recuperación del Ejercicio correspondiente, autorizadas mediante Acuerdo Plenario.

No.	CONCEPTO	SE DEBE ANOTAR
(11)	Fecha límite para adquirir las bases	Señalar el último día, mes y año para adquirir las bases de la licitación.
(12)	Visita al lugar de los trabajos	Señalar la fecha y hora para realizar la visita al sitio de los trabajos.
(13)	Sesión de aclaraciones	Señalar la fecha y hora en la cual se realizará la junta de aclaraciones.
(14)	Presentación de proposiciones y apertura	Indicar la fecha y hora en la cual se llevará a cabo el acto de presentación y apertura del sobre único.
(15)	Acto de fallo	Señalar la fecha en la cual se llevará a cabo la comunicación del fallo.
(16)	Oficio de autorización de recursos	Indicar el número de oficio de la Dirección Ejecutiva de Recursos Financieros, donde se autorizan los recursos.
(17)	Fecha de autorización de recursos	Señalar la fecha del oficio de autorización de recursos.
(18)	Acuerdo Plenario	Indicar el número del Acuerdo mediante el cual el Pleno del Consejo de la Judicatura de la Ciudad de México autoriza la realización de los trabajos.
(19)	Fecha de autorización de los trabajos	Señalar la fecha del Acuerdo mediante el cual el Pleno del Consejo de la Judicatura de la Ciudad de México autoriza la realización de los trabajos.

No.	CONCEPTO	SE DEBE ANOTAR
(20)	Ubicación del área responsable de la licitación	Anotar la dirección donde se atenderán el(los) evento(s) de la(s) licitación(es).
(21)	Anticipo otorgado	Indicar el porcentaje de los anticipos a otorgar para los trabajos.
(22)	Fecha de publicación	Señalar la fecha en la cual se publicara la convocatoria.

PODER JUDICIAL DE LA CIUDAD DE MEXICO
OFICIALÍA MAYOR
DIRECCIÓN EJECUTIVA DE OBRAS, MANTENIMIENTO Y SERVICIOS

LICITACIÓN PÚBLICA NACIONAL
PJCDMX/OM/LPN-

" _____ "

PJCDMX PODER JUDICIAL CIUDAD DE MÉXICO

REGISTRO DE PARTICIPANTES AL ACTO DE _____

FECHA:

_____	NOMBRE DEL REPRESENTANTE	FIRMA

DEOMS-002.3

PJCDMX PODER JUDICIAL CIUDAD DE MÉXICO

PODER JUDICIAL DE LA CIUDAD DE MEXICO
OFICIALÍA MAYOR
DIRECCIÓN EJECUTIVA DE OBRAS, MANTENIMIENTO Y SERVICIOS

LICITACIÓN PÚBLICA NACIONAL
PJCDMX/OM/LPN- (1)

" (2) "

REGISTRO DE PARTICIPANTES AL ACTO DE _____ (3)

FECHA: (4)

(5) _____	NOMBRE DEL REPRESENTANTE	FIRMA
(6)	(7)	(8)

DEOMS-002.3

DESCRIPCIÓN DEL FORMATO

Nombre:	**REGISTRO DE PARTICIPANTES AL ACTO**
Clave:	**DEOMS-002.3**
Objetivo:	Llevar el control de las personas físicas o morales, las personas servidoras públicas y personas invitadas que participan en los eventos del procedimiento de Licitación Pública.
Elabora:	JUD de Concursos y Contratos.
Número de tantos:	Original.
Distribución:	Original para el expediente único.

INSTRUCTIVO DE LLENADO

No.	CONCEPTO	SE DEBE ANOTAR
(1)	Número de Procedimiento	Se indicará el número de procedimiento de acuerdo al control interno del área que la genera.
(2)	Descripción de los trabajos	Se anotarán los trabajos objeto del procedimiento.
(3)	Acto/etapa	Indicar el acto que corresponde de acuerdo a la etapa del procedimiento que se desarrolla (visita de obra, junta de aclaraciones, presentación y apertura de propuestas, fallo).
(4)	Fecha	Indicar la fecha en la que se lleva a cabo el acto del procedimiento.
(5)	Representación	Indicar tipo de representación que identificará a la persona en el acto (Razón Social de las personas participantes, Cargo de las personas servidoras públicas y/o personas invitadas).
(6)	Razón social o cargo	Se anotará el nombre de la persona física o moral que participa en el procedimiento, el cargo de la persona servidora pública o persona invitada que representan dentro de su Institución o dependencia.
(7)	Nombre del representante	Se anotará el nombre completo del representante del participante, de la persona servidora pública o de la persona invitada.
(8)	Firma	Se deberá firmar en el espacio por representante que asiste al acto.

PJCDMX PODER JUDICIAL CIUDAD DE MÉXICO

PODER JUDICIAL DE LA CIUDAD DE MEXICO
OFICIALÍA MAYOR
DIRECCIÓN EJECUTIVA DE OBRAS MANTENIMIENTO Y SERVICIOS

LICITACIÓN PÚBLICA NACIONAL
PJCDMX/OM/LPN-

CONSTANCIA DE VISITA AL LUGAR DE LOS TRABAJOS

Ciudad de México, a

OFICIAL MAYOR DEL PODER JUDICIAL
DE LA CIUDAD DE MEXICO
P R E S E N T E

AT'N.:
DIRECTOR(A) EJECUTIVO(A) DE OBRAS
MANTENIMIENTO Y SERVICIOS

Con relación a la Licitación Pública número **PJCDMX/OM/LPN-**_____, de fecha _____, así mismo de conformidad con lo establecido en las bases del procedimiento correspondientes, siendo las _____ horas, del día _____ , el C. _____, representante del participante denominado _____, visitó el sitio donde se llevarán a cabo los trabajos relativos a "_____".

A T E N T A M E N T E

_____

REPRESENTANTE DEL PODER JUDICIAL DE LA CDMX

DEOMS-002.4

PJCDMX PODER JUDICIAL CIUDAD DE MÉXICO

MANUAL DE PROCEDIMIENTOS

PROCEDIMIENTOS

PJCDMX PODER JUDICIAL CIUDAD DE MÉXICO

PODER JUDICIAL DE LA CIUDAD DE MEXICO
OFICIALÍA MAYOR
DIRECCIÓN EJECUTIVA DE OBRAS MANTENIMIENTO Y SERVICIOS

LICITACIÓN PÚBLICA NACIONAL
PJCDMX/OM/LPN- (1)

CONSTANCIA DE VISITA AL LUGAR DE LOS TRABAJOS

Ciudad de México, a (2)

OFICIAL MAYOR DEL PODER JUDICIAL
DE LA CIUDAD DE MEXICO
P R E S E N T E

AT'N.:
DIRECTOR(A) EJECUTIVO(A) DE OBRAS
MANTENIMIENTO Y SERVICIOS

Con relación a la Licitación Pública número **PJCDMX/OM/LPN-___(1)___** , de fecha **___(3)___**, así mismo de conformidad con lo establecido en las bases del procedimiento correspondientes, siendo las **__(4)__** horas, del día **___(2)___** , el C. **___(5)___** , representante del participante denominado **___(6)___**, visitó el sitio donde se llevarán a cabo los trabajos relativos a **"___(7)___".**

A T E N T A M E N T E

(8)

REPRESENTANTE DEL PODER JUDICIAL DE LA CDMX

DEOMS-002.4

DESCRIPCIÓN DEL FORMATO

Nombre:	**CONSTANCIA DE VISITA AL LUGAR DE LOS TRABAJOS**
Clave:	**DEOMS-002.4**
Objetivo:	Elaborar la constancia de visita al lugar donde se realizarán de los trabajos, como asistencia por parte de las personas participantes.
Elabora:	JUD de Concursos y Contratos.
Número de tantos:	Original y copia.
Distribución:	El original para la persona participante y la copia como acuse de recibo por la persona participante, para el expediente único.

INSTRUCTIVO DE LLENADO

No.	CONCEPTO	SE DEBE ANOTAR
(1)	Número de procedimiento	Se deberá indicar el número del procedimiento de acuerdo al control interno del área que la genera.
(2)	Fecha de visita	Indicar la fecha en la que se realiza la visita al sitio de los trabajos.
(3)	Fecha de convocatoria	Indicar la fecha en que fue publicada la convocatoria.
(4)	Hora	Indicar la hora en la que se lleva a cabo la visita al sitio de los trabajos.
(5)	Nombre del representante	Se anotará el nombre completo y profesión del representante del participante que asiste al acto de visita al sitio de los trabajos.
(6)	Razón Social	Se anotará la Razón social de la persona participante.
(7)	Descripción de los trabajos	Se anotara la descripción completa de los trabajos objeto del procedimiento donde se realiza la visita al sitio.
(8)	Nombre del representante del Tribunal Superior de Justicia y del Consejo de la Judicatura, ambos de la Ciudad de México	Se anotara el nombre completo del representante del Tribunal Superior de Justicia y del Consejo de la Judicatura, ambos de la Ciudad de México que coordinó la visita al sitio de los trabajos.

PODER JUDICIAL DE LA CIUDAD DE MEXICO
OFICIALÍA MAYOR
PUBLICACIÓN DE FALLO

El _____, Oficial Mayor del Poder Judicial de la Ciudad de México, con fundamento en la Constitución Política de los Estados Unidos Mexicanos en sus artículos 122, Apartado A, Fracción IV, y 134, y de conformidad con el Artículo 35, Apartado B numerales 1 y 2, Apartado C y Apartado E, de la Constitución Política de la Ciudad de México; los artículos 1, 217, 218 fracciones I y XI, 235 fracciones III inciso b y IV inciso c, de la Ley Orgánica del Poder Judicial de la Ciudad de México, y el artículo 44 del Acuerdo General 07-32/2023 del Pleno del Consejo de la Judicatura de la Ciudad de México, se hace del conocimiento general el fallo de la(s) licitación(es) pública(s), según la Convocatoria número PJCDMX/ /20 de fecha .

LICITACIÓN PÚBLICA NACIONAL	OBJETO		
ADJUDICADO A:		MONTO SIN I.V.A.	
PERIODO EJECUCIÓN DE LOS TRABAJOS	Inicio:	Termino:	

El lugar donde podrán consultarse las razones de asignación y de rechazo será en la Dirección Ejecutiva de Obras, Mantenimiento y Servicios del Poder Judicial de la Ciudad de México, ubicada en .

Ciudad de México a _____

EL OFICIAL MAYOR DEL PODER JUDICIAL DE LA CIUDAD DE MEXICO.

DEOMS-002.5

PODER JUDICIAL DE LA CIUDAD DE MEXICO
OFICIALÍA MAYOR
PUBLICACIÓN DE FALLO

El _____ **(1)** _____, Oficial Mayor del Poder Judicial de la Ciudad de México, con fundamento en la Constitución Política de los Estados Unidos Mexicanos en sus artículos 122, Apartado A, Fracción IV, y 134, y de conformidad con el Artículo 35, Apartado B numerales 1 y 2, Apartado C y Apartado E, de la Constitución Política de la Ciudad de México; los artículos 1, 217, 218 fracciones I y XI, 235 fracciones III inciso b y IV inciso c, de la Ley Orgánica del Poder Judicial de la Ciudad de México, y el artículo 44 del Acuerdo General 07-32/2023 del Pleno del Consejo de la Judicatura de la Ciudad de México, se hace del conocimiento general el fallo de la(s) licitación(es) pública(s), según la Convocatoria número PJCDMX/ **(2)** /20 de fecha **(3)** .

LICITACIÓN PÚBLICA NACIONAL	OBJETO		
(4)	**(5)**		
ADJUDICADO A:	**(6)**	MONTO SIN I.V.A.	**(7)**
PERIODO EJECUCIÓN DE LOS TRABAJOS	Inicio: **(8)**	Termino: **(8)**	

El lugar donde podrán consultarse las razones de asignación y de rechazo será en la Dirección Ejecutiva de Obras, Mantenimiento y Servicios del Poder Judicial de la Ciudad de México, ubicada en **(9)** .

Ciudad de México a **(10)**

EL OFICIAL MAYOR DEL PODER JUDICIAL DE LA CIUDAD DE MEXICO.

(1)

DEOMS-002.5

PJCDMX PODER JUDICIAL CIUDAD DE MÉXICO

MANUAL DE PROCEDIMIENTOS

PROCEDIMIENTOS

DESCRIPCIÓN DEL FORMATO

Nombre:	**PUBLICACIÓN DE FALLO**
Clave:	**DEOMS-002.5**
Objetivo:	Hacer del conocimiento a los participantes y público en general el fallo de una licitación pública.
Elabora:	JUD de Concursos y Contratos.
Número de tantos:	Original y una copia.
Distribución:	Original para la Gaceta Oficial. Una copia para el expediente único.

INSTRUCTIVO DE LLENADO

No.	CONCEPTO	SE DEBE ANOTAR
(1)	Nombre	Indicar el nombre del Oficial Mayor en turno.
(2)	Número	Se deberá indicar el número de la convocatoria de acuerdo al control interno del área que la genera.
(3)	Fecha convocatoria	Señalar la fecha en que fue publicada la convocatoria.
(4)	Número de Licitación Pública	Señalar el número de la Licitación Pública de acuerdo al control interno del área que la genera.
(5)	Objeto	Describir los trabajos a realizar y la ubicación de los mismos.
(6)	Adjudicado	Indicar el nombre de la persona física o moral que fue favorecido con el resultado del procedimiento de Licitación Pública.
(7)	Monto	Indicar el monto de la propuesta ganadora sin incluir el impuesto al valor agregado.
(8)	Periodo de Ejecución	Indicar la fecha de inicio y fecha de término de los trabajos.
(9)	Lugar de consulta	Indicar la dirección completa del lugar donde se puede consultar las razones de asignación o rechazo de la(s) propuesta(s).
(10)	Fecha publicación	Indicar la fecha en que será publicado el fallo.

PJCDMX PODER JUDICIAL CIUDAD DE MÉXICO

MANUAL DE PROCEDIMIENTOS

PROCEDIMIENTOS

Procedimiento: DEOMS-003	Asignación de Obra Pública, Proyecto Integral y/o Servicios relacionados con la misma, mediante el procedimiento de Invitación Restringida.
Objetivo general:	Realizar las diversas etapas que se llevan a cabo para el proceso de asignación de Obra Pública, Proyecto Integral y/o Servicios relacionados con la misma, a través de la Invitación Restringida, para cumplir con lo establecido en la normatividad vigente.
Políticas y normas de operación:	

1. Previo al inicio de los procedimientos de contratación de obras y/o servicios relacionados con la misma, la Oficialía Mayor deberá contar con la suficiencia presupuestal en la partida correspondiente.

2. La asignación de la obra pública y los servicios relacionados se realizarán en apego a los ordenamientos que establece el Acuerdo General 07-32/2023.

3. De acuerdo a lo establecido en los convenios de asignación de recursos, en su caso, se aplicará la normatividad federal correspondiente.

4. Las personas invitadas que cumplan con los requisitos solicitados, serán aceptadas y registradas para participar, previo pago de las bases.

5. Las bases de licitación por invitación restringida, se particularizan de acuerdo a la normatividad que regirá al tipo de obra o servicio por asignar.

6. Los Términos de referencia o especificaciones, se particularizan de acuerdo al tipo de obra o servicio por asignar.

7. No se aceptarán propuestas o celebrarán contratos de obra pública y/o servicios relacionados con la misma, con personas físicas o morales, que se encuentren en los supuestos del Acuerdo General 07-32/2023.

8. Invariablemente se invitará al Órgano de Control Interno y a la Dirección General Jurídica del Tribunal Superior de Justicia de la Ciudad de México, para que participen en los eventos para la asignación de la obra pública o servicio relacionado; en caso de que la normatividad aplicable al procedimiento, establezca la participación de alguna representación específica, será considerada su invitación a los eventos.

9. El procedimiento de invitación restringida de realizará considerando la modalidad de contratación, ya sea a base de precios unitarios, a precio alzado o mixtos.

10. Cuando las bases del procedimiento de invitación, impliquen un costo, las personas invitadas que acepten participar, realizarán el pago a través de la Plataforma Integral de Cobro (PIC), la cual funciona mediante una Tarjeta de Prepago en los cajeros y quioscos ubicados en los diferentes inmuebles del Tribunal Superior de Justicia y el Consejo de la Judicatura, ambos de la Ciudad de México.

No.	Área.	Descripción de la actividad.	Documentos y/o sistemas de apoyo.
1	Subdirección de Licitaciones y Costos	Considera los registros presupuestales informados por la Dirección Ejecutiva de Recursos Financieros y elabora "Solicitud de Suficiencia Presupuestal para Obra Pública o Servicios relacionados con la misma" (DEOMS-002.1), Programa Calendarizado de ejecución de obra y oficio de solicitud. (Continúa en las actividades no. 2, 3 y 4)	• DEOMS-002.1 • Programa calendarizado de ejecución de obra. • Oficio
2		Envía a la Dirección Ejecutiva de Obras, Mantenimiento y Servicios, los documentos de solicitud de suficiencia para su firma. (Continúa en la actividad no. 5)	
3		Solicita a la Subdirección de Supervisión de Obras, la documentación complementaria a las bases de licitación. (Continúa en la actividad no. 16)	
4		Elabora Bases de licitación y modelo de contrato considerando la modalidad de contratación. (Continúa en la actividad no. 19)	• Bases • Modelo de contrato
5	Dirección Ejecutiva de Obras, Mantenimiento y Servicios.	Recibe y firma documentos de solicitud de suficiencia presupuestal y envía a la Dirección Ejecutiva de Recursos Financieros.	
6	Dirección Ejecutiva de Recursos Financieros	Recibe documentos de "Solicitud de Suficiencia Presupuestal para Obra Pública o Servicios relacionados con la misma" (DEOMS-002.1) y verifica su registro contable, financiero, programático y presupuestal. **¿Cuenta con disponibilidad presupuestal?** **No.** Continúa en la actividad no. 7 **Sí.** Continúa en la actividad no. 10	

No.	Área.	Descripción de la actividad.	Documentos y/o sistemas de apoyo.
7	Dirección Ejecutiva de Recursos Financieros	Devuelve a la Dirección Ejecutiva de Obras, Mantenimiento y Servicios, la documentación de solicitud e informa mediante oficio las acciones a considerar para obtener la suficiencia.	• Oficio
8 9	Dirección Ejecutiva de Obras Mantenimiento y Servicios	Recibe documentación de solicitud de suficiencia para considerar las acciones señaladas por la Dirección Ejecutiva de Recursos Financieros. Envía a la Subdirección de Licitaciones y Costos la documentación de solicitud de suficiencia para considerar las acciones indicadas. (Regresa a la actividad no. 1)	
10	Dirección Ejecutiva de Recursos Financieros	Autoriza la suficiencia presupuestal y la envía mediante oficio a la Dirección Ejecutiva de Obras, Mantenimiento y Servicios.	• Oficio
11	Dirección Ejecutiva de Obras Mantenimiento y Servicios	Recibe oficio de suficiencia presupuestal autorizada por la Dirección Ejecutiva de Recursos Financieros y envía a la Subdirección de Licitaciones y Costos.	
12 13 14	Subdirección de Licitaciones y Costos	Recibe oficio de suficiencia presupuestal autorizada y elabora la Invitación Restringida. Elabora oficios de invitación para que la Contraloría y Dirección General Jurídica del Tribunal Superior de Justicia de la Ciudad de México, participen en los eventos programados para la licitación. Envía los oficios de invitación a la Dirección Ejecutiva de Obras, Mantenimiento y Servicios para su firma.	• Oficios de invitación

No.	Área.	Descripción de la actividad.	Documentos y/o sistemas de apoyo.
15	Dirección Ejecutiva de Obras, Mantenimiento y Servicios.	Recibe, firma y envía los oficios de invitación a participar a los eventos programados para la licitación. (Continúa en la actividad no. 19)	
16 17	Subdirección de Supervisión de Obras	Recibe solicitud de la Subdirección de Licitaciones y Costos. Elabora documentación complementaria a las bases de licitación y envía a la Subdirección de Licitaciones y Costos.	• Documentación Complementaria
18	Subdirección de Licitaciones y Costos	Recibe de la Subdirección de Supervisión de Obras, la documentación complementaria y la integra a las bases de licitación.	
19 20	Personas Invitadas a participar	Recibe oficio de invitación a participar a los eventos programados para la asignación de los trabajos. Elabora y envía escrito manifestando su aceptación o rechazo a la invitación.	• Escrito
21 22 23	Subdirección de Licitaciones y Costos	Recibe escritos de aceptación o rechazo de las personas invitadas a participar en el procedimiento de adjudicación de los trabajos. **¿Persona invitada acepta participar?** **No.** Continúa en la actividad no.22 **Sí.** Continúa en la actividad no.23 Analiza si requiere invitar a otra persona participante. (Regresa a la actividad no. 12) Inicia con el periodo de consulta y venta de bases de la licitación.	

No.	Área.	Descripción de la actividad.	Documentos y/o sistemas de apoyo.
24	Persona Invitada a participar	Consulta las bases de licitación y prepara la documentación solicitada en la convocatoria.	
25		Realiza pago de las bases de licitación en la Plataforma Integral de Cobro y presenta en la Subdirección de Licitaciones y Costos los documentos requeridos para su inscripción.	• Plataforma Integral de Cobro PIC
26	Subdirección de Licitaciones y Costos/JUD de Concursos y Contratos	Verifica la información solicitada a la persona interesada para participar y entrega documentación necesaria para elaborar su propuesta.	
27		Realiza el “Registro de Participantes al Acto” (DEOMS-003.2) y de las personas invitadas, al lugar donde se desarrollarán los trabajos, en la fecha, hora y lugar establecido en la invitación, y solicita a la Subdirección de Supervisión de Obras realice la visita al sitio.	• DEOMS-003.2
28	Subdirección de Supervisión de Obras	Coordina la visita al sitio de los trabajos e informa a la Subdirección de Licitaciones y Costos una vez que concluye el acto.	
29	Subdirección de Licitaciones y Costos/JUD de Concursos y Contratos	Elabora y entrega a las personas participantes “Constancia de visita al lugar de los trabajos” (DEOMS-003.3), al concluir el recorrido.	• DEOMS-003.3
30		Realiza el “Registro de Asistencia al Acto” (DEOMS-003.2) de las personas participantes y de las personas invitadas, al acto de Junta de Aclaraciones, en la fecha, hora y lugar establecido en la invitación.	• DEOMS-003.2
31		Celebra junta de aclaraciones a las bases de licitación.	

No.	Área.	Descripción de la actividad.	Documentos y/o sistemas de apoyo.
32	Subdirección de Licitaciones y Costos/JUD de Concursos y Contratos	**¿Existen dudas?** **Sí.** Continúa en la actividad no.32 **No.** Continúa en la actividad no. 36 Realiza las aclaraciones a las bases de licitación.	
33 34	Subdirección de Supervisión de Obras	Realiza las aclaraciones a la documentación complementaria, considerando si es necesario otro acto de junta de aclaraciones. **¿Requiere otro acto?** **Sí.** Continúa en la actividad no. 34 **No.** Continúa en la actividad no. 35 Elabora el acta de Junta de aclaraciones, haciendo constar la fecha, hora y lugar de la siguiente Junta, firmándola conjuntamente con la o el representante de la Subdirección de Supervisión de Obras, las personas participantes y las personas invitadas. (Regresa a la actividad no. 30)	• Acta
35 36	Subdirección de Licitaciones y Costos/JUD de Concursos y Contratos	Describe en el acta de Junta de aclaraciones los aspectos que se definieron. Elabora el acta de Junta de aclaraciones, haciendo constar que no existen dudas a las bases de licitación y documentación complementaria.	• Acta • Acta

No.	Área.	Descripción de la actividad.	Documentos y/o sistemas de apoyo.
37	Subdirección de Licitaciones y Costos/JUD de Concursos y Contratos	Firma conjuntamente con la o el representante de la Subdirección de Supervisión de Obras, las personas participantes y las personas invitadas, el Acta de Junta de Aclaraciones.	
38		Entrega copia del acta de Junta de aclaraciones a cada una de las personas participantes y personas invitadas.	
39		Realiza el "Registro de Participantes Asistencia al Acto" (DEOMS-003.2) y personas invitadas, a la Presentación y apertura de propuestas, en la fecha, hora y lugar establecidos en la invitación, o en su caso en la junta de aclaraciones.	• DEOMS-003.2
40		Recibe el sobre único cerrado de las personas participantes que contiene la propuesta técnica y la económica.	
41		Realiza la apertura del sobre único de la persona participante y verifica cuantitativamente la documentación solicitada en las bases de licitación. **¿Cumple con lo solicitado?** **No.** Continúa en la actividad no.42 **Sí.** Continúa en la actividad no.43	
42		Rechaza la propuesta de la persona participante, indicando los motivos por los que no se acepta. (Regresa a la actividad no. 40)	
43		Acepta la propuesta de la persona participante para su revisión cualitativa.	

No.	Área.	Descripción de la actividad.	Documentos y/o sistemas de apoyo.
44	Subdirección de Licitaciones y Costos/JUD de Concursos y Contratos	Rubrica conjuntamente con cualquier concursante distinto al que presentó la propuesta, la documentación que indica la normatividad aplicable.	
45		Verifica si existen tres propuestas aceptadas para su revisión cualitativa. **¿Existen tres propuestas aceptadas?** **No.** Continúa en la actividad no.46 **Sí.** Continúa en la actividad no.48	
46		Opta por declarar desierta la licitación o continuar con el procedimiento con la(s) propuesta(s) que sea(n) aceptada(s), haciendo constar en el acta de Presentación y apertura de propuestas. **¿Opta por declarar Desierta la Licitación?** **Sí.** Continúa en la actividad no.47 **No.** Continúa en la actividad no.48	• Acta
47		Firma conjuntamente con las personas participantes y las personas invitadas, el Acta de Presentación y apertura de propuestas y entrega copia de la misma a cada una de las personas participantes y personas invitadas. (Conecta con el fin del Procedimiento).	
48		Resguarda las propuestas aceptadas, haciendo constar en el acta de Presentación y apertura de propuestas, las que hubieran sido rechazadas y las que fueron aceptadas para revisión cualitativa; así como la fecha, hora y lugar de celebración del Acto de fallo de la licitación.	• Acta

No.	Área.	Descripción de la actividad.	Documentos y/o sistemas de apoyo.
49	Subdirección de Licitaciones y Costos/JUD de Concursos y Contratos	Firma conjuntamente con las personas participantes y personas invitadas, el Acta de Presentación y apertura de propuestas y entrega copia de la misma a cada una de las personas participantes y personas invitadas.	
50 51	JUD de Concursos y Contratos	Realiza el análisis cualitativo de la documentación presentada por las personas participantes que fueron aceptadas, verificando si cuenta con el tiempo suficiente para concluir el análisis. **¿Requiere Diferimiento?** **Sí.** Continúa en la actividad no.51 **No.** Continúa en la actividad no.53 Informa a la Subdirección de Licitaciones y Costos sobre el Diferimiento al fallo.	
52	Subdirección de Licitaciones y Costos	Registra e informa mediante acta el diferimiento al fallo de la licitación, haciendo constar la fecha, hora y lugar en que se llevará a cabo. (Regresa a la actividad no. 50)	• Acta
53	JUD de Concursos y Contratos	Elabora cuadros comparativos del análisis y entrega el dictamen de revisión de las propuestas a la Subdirección de Licitaciones y Costos.	• Cuadros Comparativos • Dictamen
54 55	Subdirección de Licitaciones y Costos	Recibe dictamen y revisa los cuadros comparativos del análisis del resultado de la revisión de las propuestas. Informa el resultado del análisis de las propuestas a la Dirección Ejecutiva de Obras, Mantenimiento y Servicios.	

No.	Área.	Descripción de la actividad.	Documentos y/o sistemas de apoyo.
56	Dirección Ejecutiva de Obras, Mantenimiento y Servicios	Recibe el resultado del análisis de las propuestas y determina si la(s) propuesta(s) reúne(n) las condiciones establecidas en las bases para la asignación.	
57		Verifica y autoriza el dictamen del resultado del análisis de la(s) Propuesta(s), para que la Subdirección de Licitaciones y Costos, comunique el fallo de la licitación.	
58	Subdirección de Licitaciones y Costos	Realiza el "Registro de Participantes al Acto" (DEOMS-003.2) y personas invitadas, al acto de comunicación de fallo, en la fecha, hora y lugar establecido.	• DEOMS-003.2
59		Notifica a los asistentes al acto de fallo, el resultado del análisis y el dictamen la revisión, señalando las propuestas aceptadas y las que resultaron rechazadas. **¿Existen propuestas que cumplen?** **No.** Continúa en la actividad no.60 **Sí.** Continúa en la actividad no.61	
60		Declara desierta la licitación, haciendo constar los motivos en el Acta del Dictamen y Comunicación del Fallo. (Continúa en la actividad no. 63)	
61		Da a conocer el importe de las propuestas que cumplen los requisitos establecidos y comunica el nombre de la persona participante favorecida con la adjudicación de la licitación.	
62		Informa la fecha y lugar para que la persona participante ganadora se presente a la firma del contrato correspondiente.	

No.	Área.	Descripción de la actividad.	Documentos y/o sistemas de apoyo.
63	Subdirección de Licitaciones y Costos	Realiza y firma conjuntamente con las personas participantes y las personas invitadas, el Acta del Dictamen y Comunicación del Fallo y entrega copia de la misma a cada uno de las personas participantes y personas invitadas.	• Acta de Dictamen y Comunicación del fallo

FIN DEL PROCEDIMIENTO

PJCDMX PODER JUDICIAL CIUDAD DE MÉXICO

MANUAL DE PROCEDIMIENTOS

PROCEDIMIENTOS

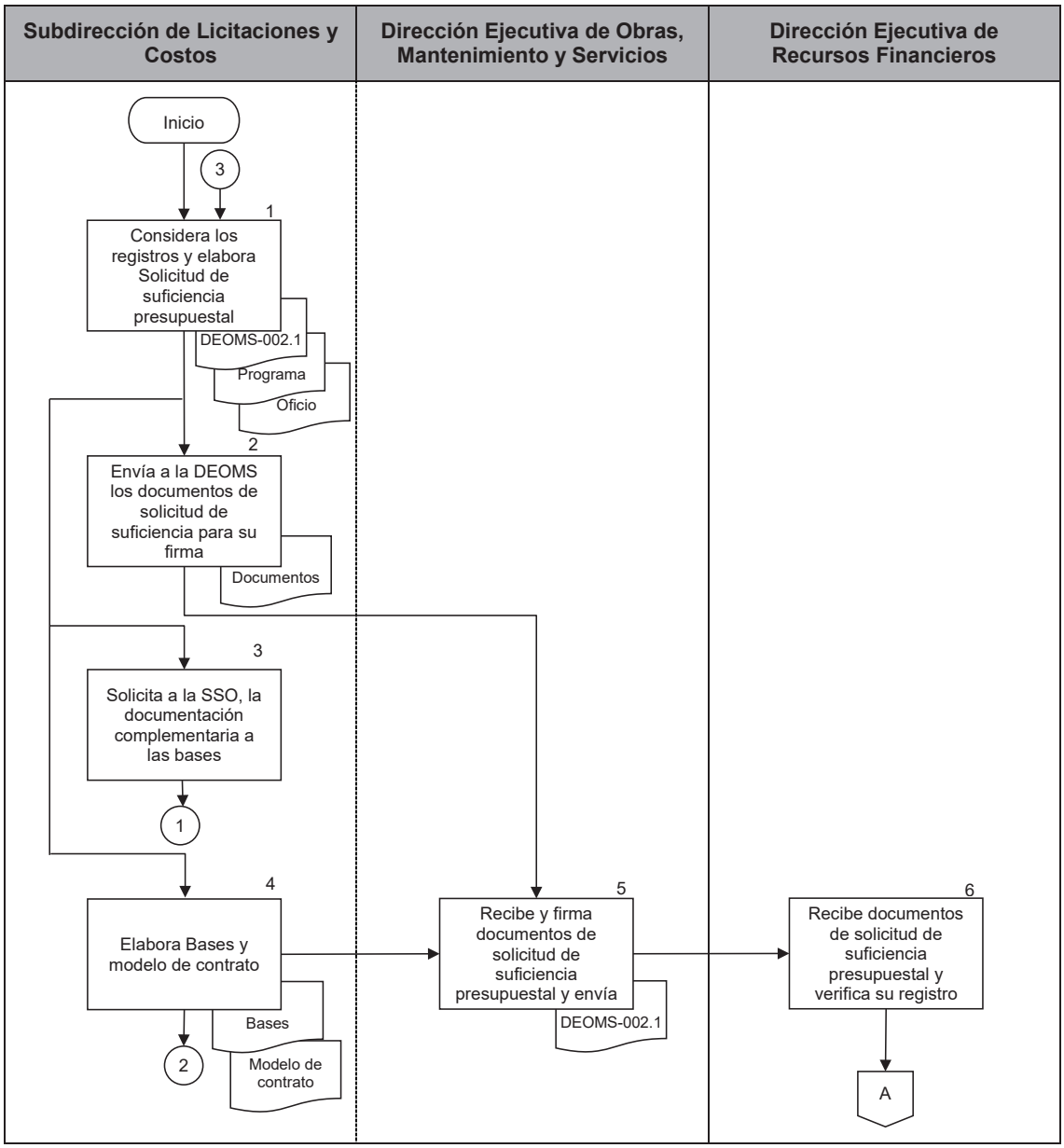

PJCDMX PODER JUDICIAL CIUDAD DE MÉXICO

MANUAL DE PROCEDIMIENTOS

PROCEDIMIENTOS

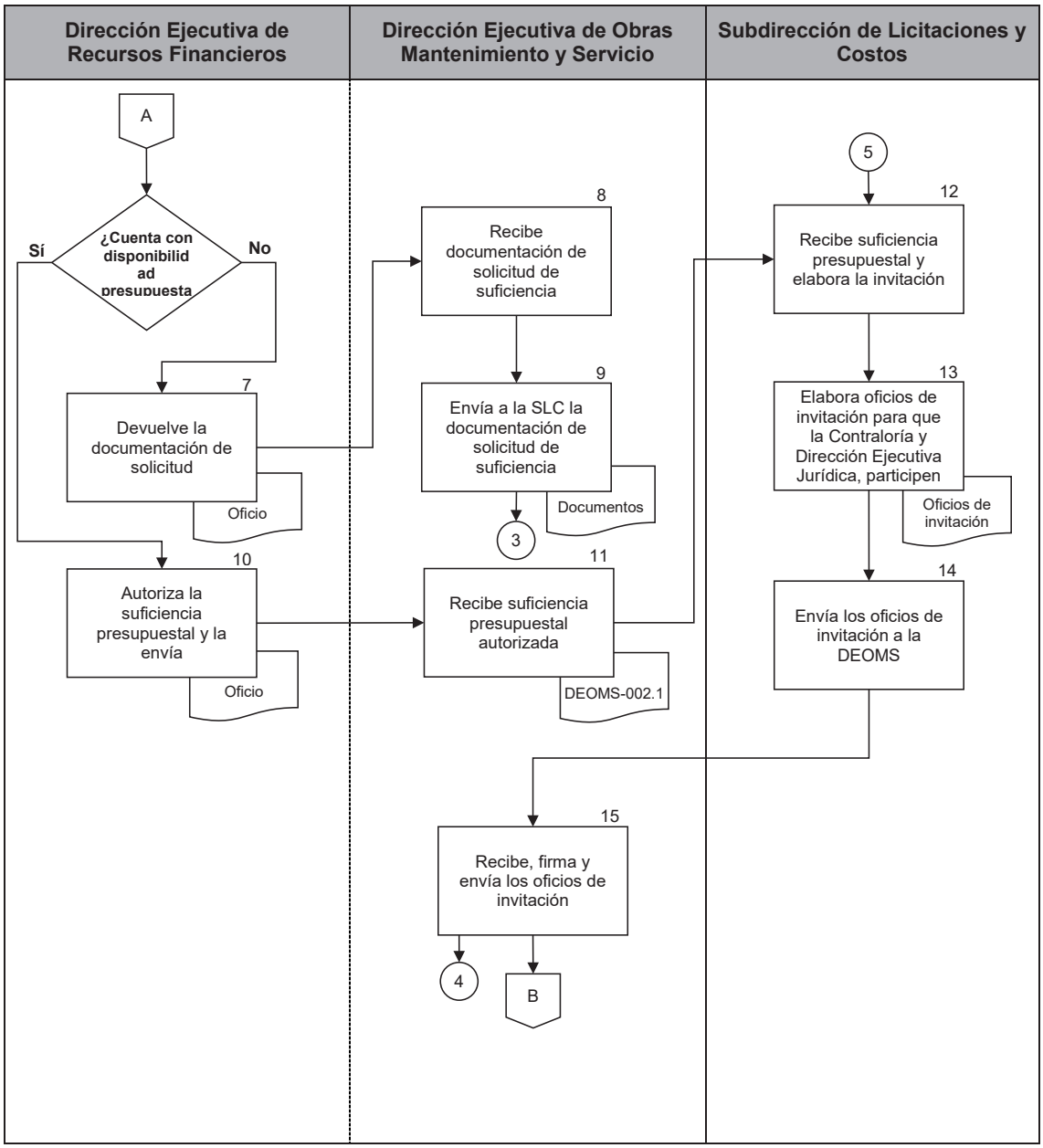

PJCDMX PODER JUDICIAL CIUDAD DE MÉXICO

MANUAL DE PROCEDIMIENTOS

PROCEDIMIENTOS

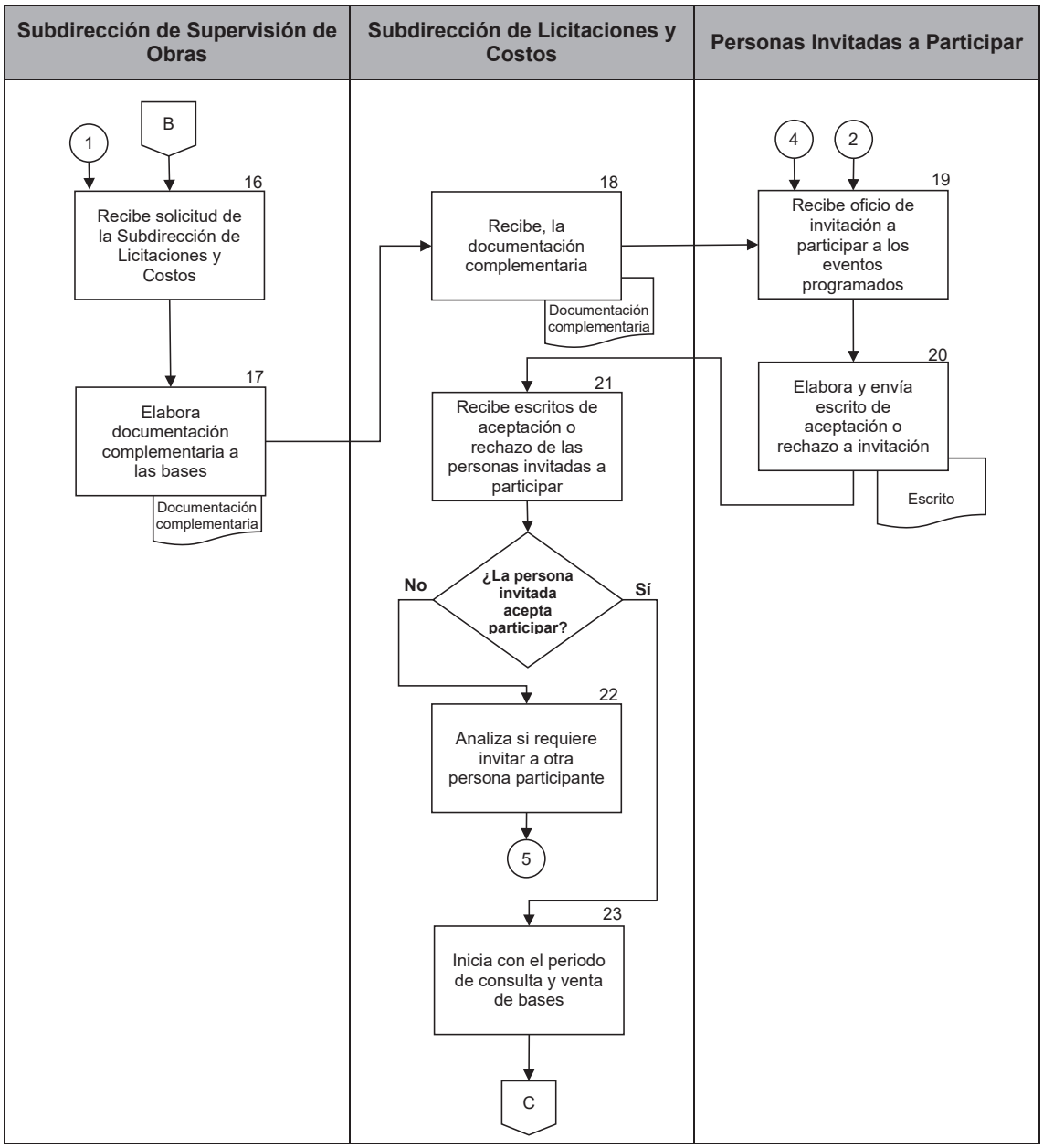

PJCDMX PODER JUDICIAL CIUDAD DE MÉXICO

MANUAL DE PROCEDIMIENTOS

PROCEDIMIENTOS

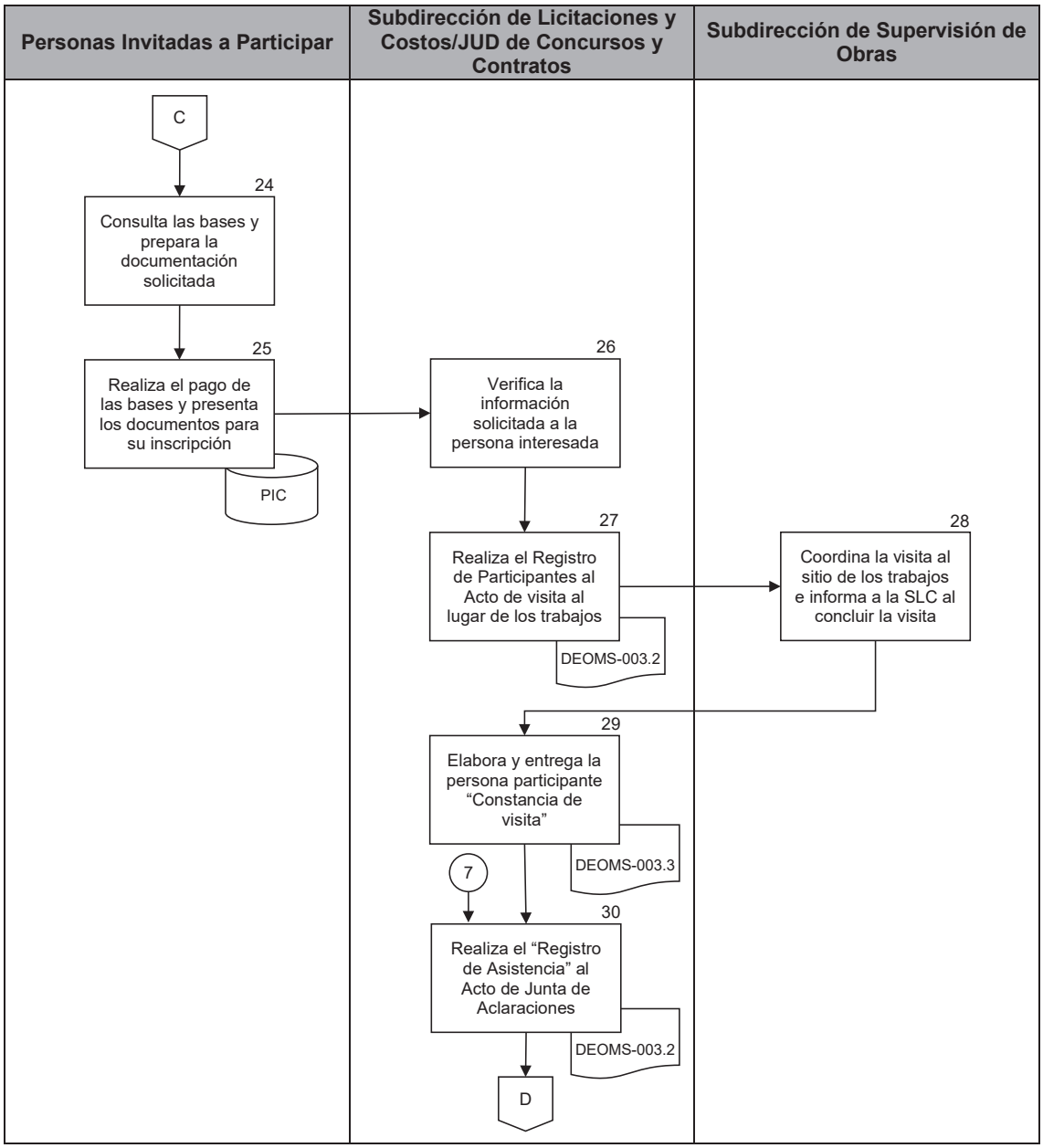

PJCDMX PODER JUDICIAL CIUDAD DE MÉXICO

MANUAL DE PROCEDIMIENTOS

PROCEDIMIENTOS

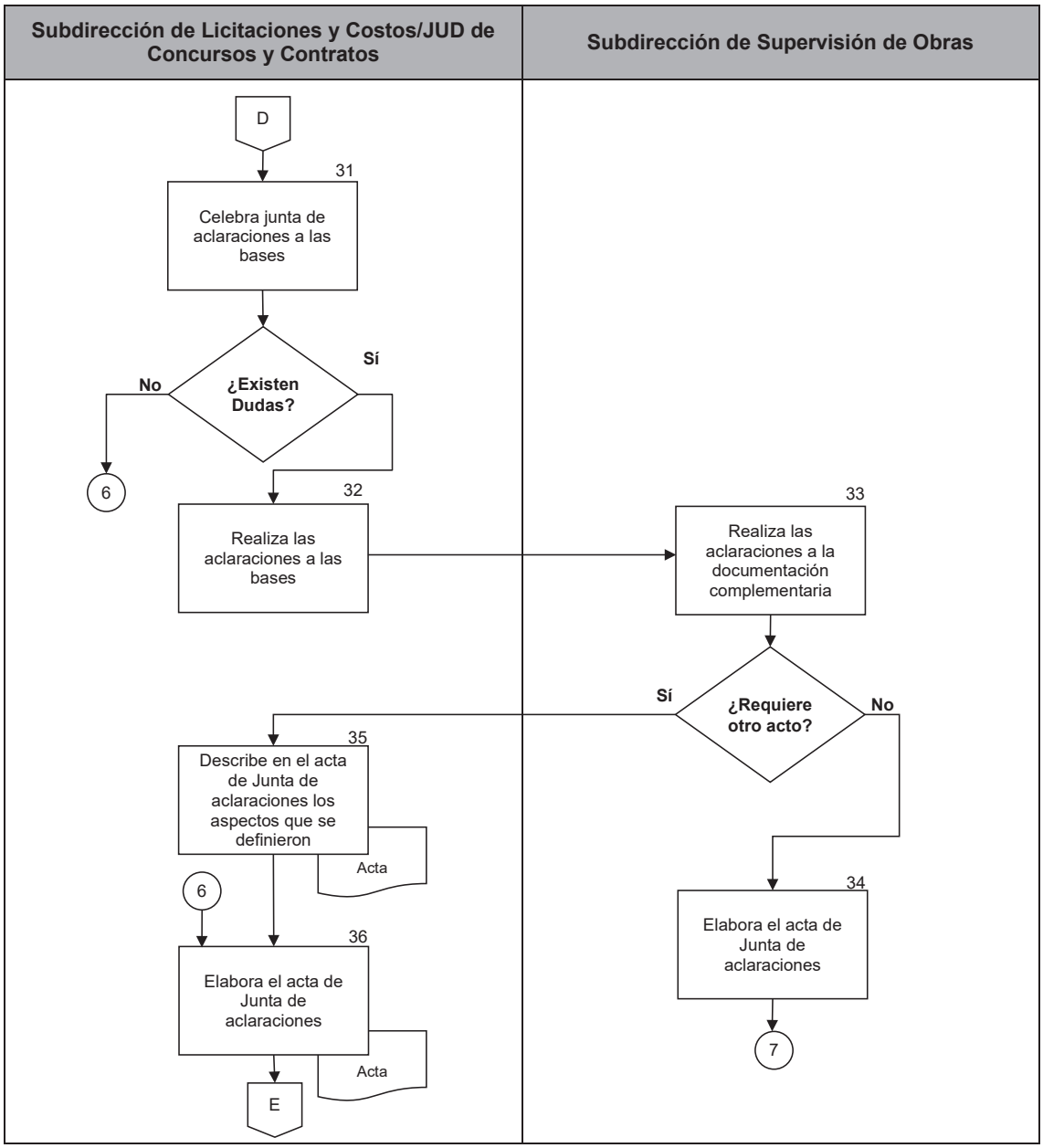

PJCDMX PODER JUDICIAL CIUDAD DE MÉXICO

MANUAL DE PROCEDIMIENTOS

PROCEDIMIENTOS

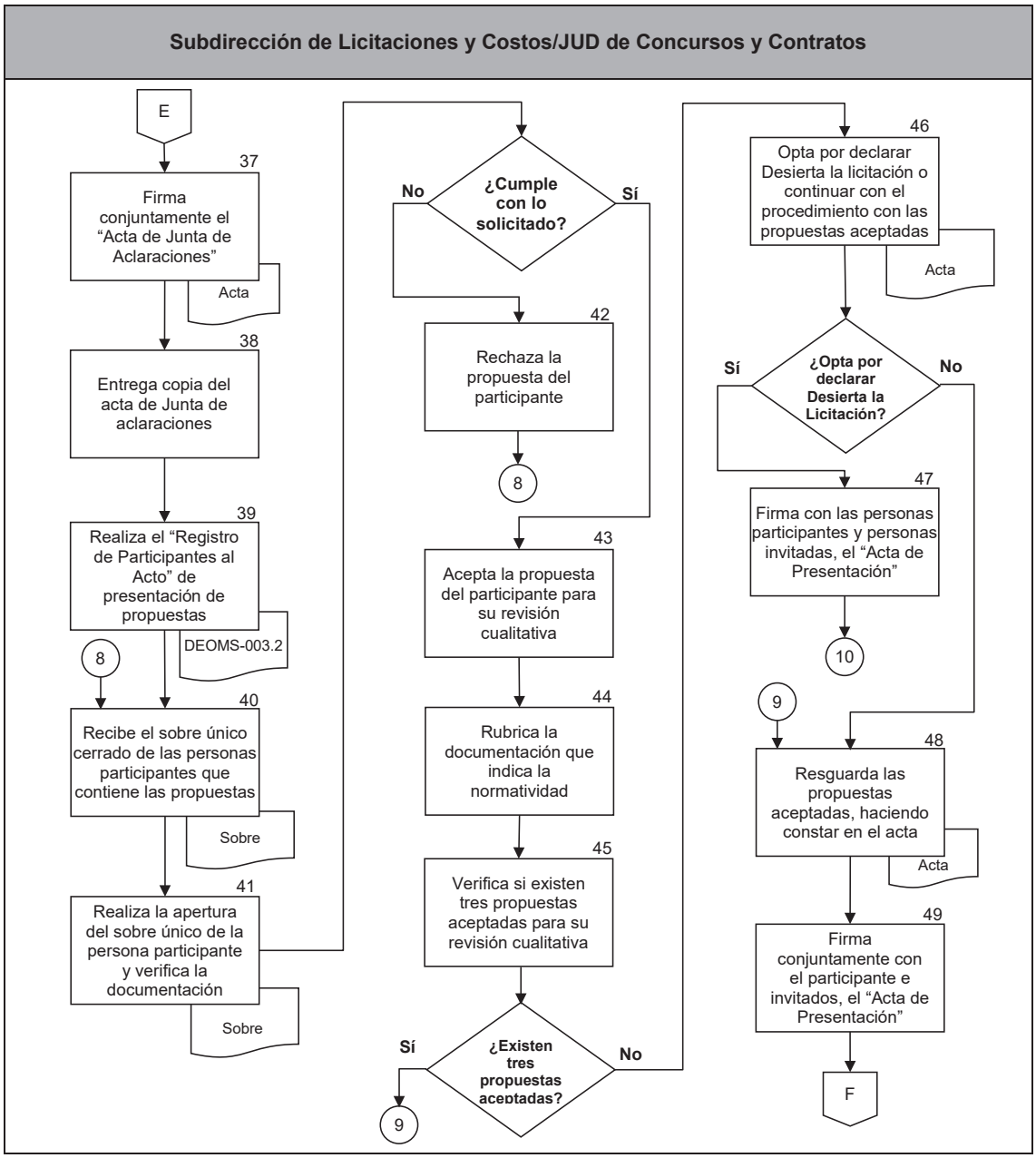

PJCDMX PODER JUDICIAL CIUDAD DE MÉXICO

MANUAL DE PROCEDIMIENTOS

PROCEDIMIENTOS

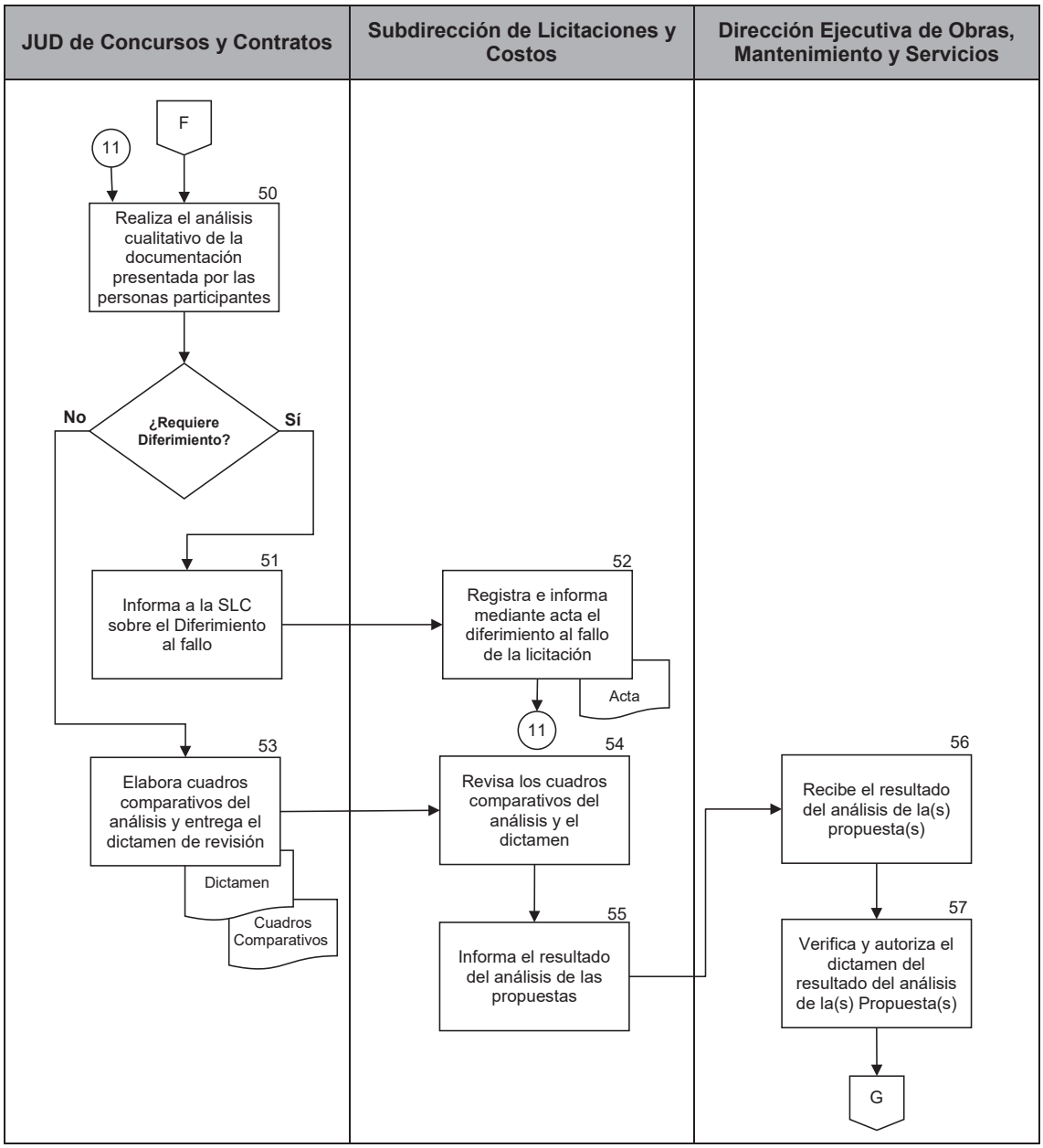

PJCDMX PODER JUDICIAL CIUDAD DE MÉXICO

MANUAL DE PROCEDIMIENTOS

PROCEDIMIENTOS

Subdirección de Licitaciones y Costos

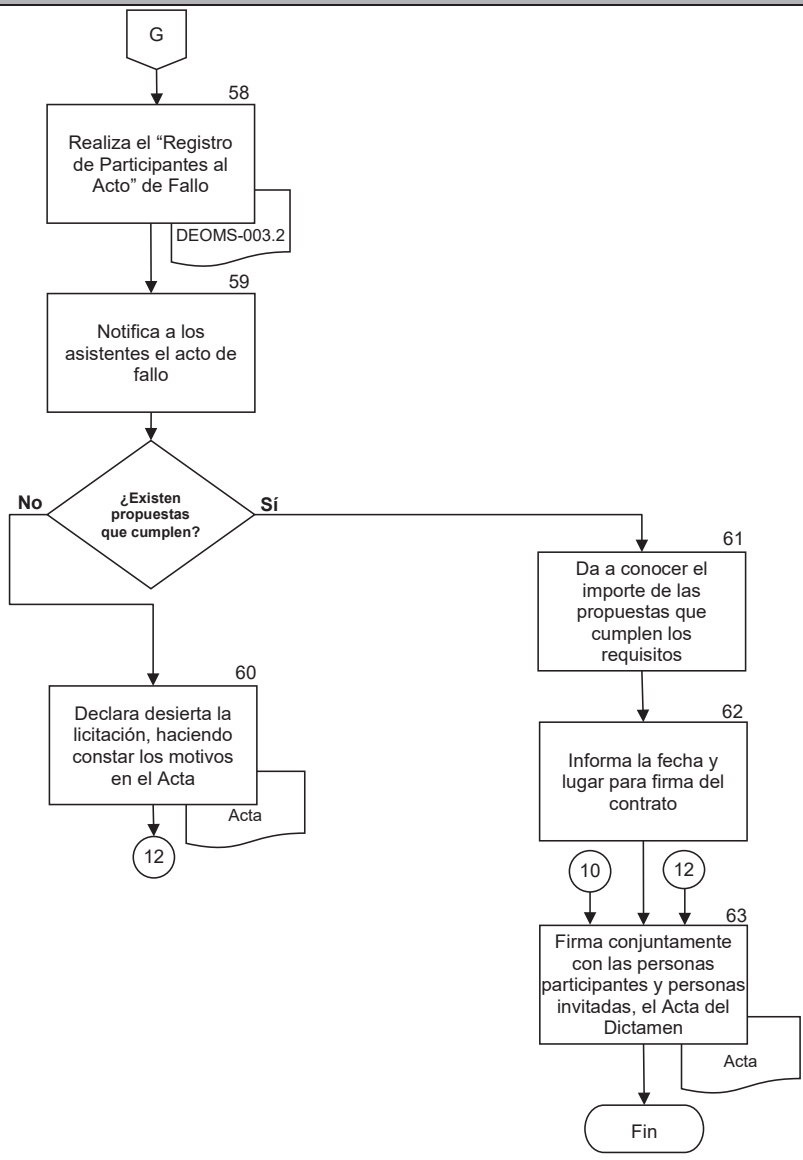

OFICIALÍA MAYOR TSJCDMX

DIRECCIÓN EJECUTIVA DE OBRAS, MANTENIMIENTO Y SERVICIOS

SOLICITUD DE SUFICIENCIA PRESUPUESTAL PARA OBRA PÚBLICA O SERVICIOS RELACIONADOS CON LA MISMA

FECHA DE SOLICITUD NÚMERO DE SOLICITUD

TIPO DE PROCEDIMIENTO SOLICITADO

☐ LICITACIÓN PUBLICA NACIONAL ☐ INVITACIÓN RESTRINGIDA

☐ ADJUDICACIÓN DIRECTA IMPORTE DEL COMPROMISO $

DESCRIPCIÓN Y DESTINO DEL GASTO

APERTURA PROGRAMÁTICA AUTORIZADA QUE SE AFECTA

FINALIDAD:	RECURSOS	
FUNCION:		
SUBFUNCION:	ASIGNACIÓN MODIFICADA	$
PROGRAMA PRESUPUESTARIO:	EJERCIDO	$
ACTIVIDAD INSTITUCIONAL:	COMPROMISO	$
	COMPROMISO DEL CASO	$
	DISPONIBLE	$
PARTIDA PRESUPUESTAL	ÁREA SOLICITANTE	
CENTRO GESTOR:		

CALENDARIO DEL COMPROMISO	SUFICIENCIA PRESUPUESTAL
	DIRECCIÓN EJECUTIVA DE RECURSOS FINANCIEROS

ELABORÓ	Vo. Bo.
SUBDIRECTOR DE LICITACIONES Y COSTOS	DIRECTOR EJECUTIVO DE OBRAS, MANTENIMIENTO Y SERVICIOS

DEOMS-002.1

PJCDMX PODER JUDICIAL CIUDAD DE MÉXICO

MANUAL DE PROCEDIMIENTOS

PROCEDIMIENTOS

OFICIALÍA MAYOR TSJCDMX

DIRECCIÓN EJECUTIVA DE OBRAS, MANTENIMIENTO Y SERVICIOS

SOLICITUD DE SUFICIENCIA PRESUPUESTAL PARA OBRA PÚBLICA O SERVICIOS RELACIONADOS CON LA MISMA

FECHA DE SOLICITUD (1) NÚMERO DE SOLICITUD (2)

TIPO DE PROCEDIMIENTO SOLICITADO

☐ LICITACIÓN PUBLICA NACIONAL (3) INVITACIÓN RESTRINGIDA

☐ ADJUDICACIÓN DIRECTA IMPORTE DEL COMPROMISO $ (4)

DESCRIPCIÓN Y DESTINO DEL GASTO

(5)

APERTURA PROGRAMÁTICA AUTORIZADA QUE SE AFECTA

FINALIDAD: (6)
FUNCION: (7)
SUBFUNCION: (8)
PROGRAMA PRESUPUESTARIO: (9)
ACTIVIDAD INSTITUCIONAL: (10)
PARTIDA PRESUPUESTAL (11)
CENTRO GESTOR: (12)

RECURSOS (13)
ASIGNACIÓN MODIFICADA $ (14)
EJERCIDO $ (15)
COMPROMISO $ (16)
COMPROMISO DEL CASO $ (17)
DISPONIBLE $ (18)
ÁREA SOLICITANTE (19)

CALENDARIO DEL COMPROMISO	SUFICIENCIA PRESUPUESTAL
(20)	(21)
	DIRECCIÓN EJECUTIVA DE RECURSOS FINANCIEROS

ELABORÓ	Vo. Bo.
(22)	(23)
SUBDIRECTOR DE LICITACIONES Y COSTOS	DIRECTOR EJECUTIVO DE OBRAS, MANTENIMIENTO Y SERVICIOS

DEOMS-002.1

DESCRIPCIÓN DEL FORMATO

Nombre:	**SOLICITUD DE SUFICIENCIA PRESUPUESTAL PARA OBRA PÚBLICA O SERVICIOS RELACIONADOS CON LA MISMA**
Clave:	**DEOMS-002.1**
Objetivo:	Obtener los recursos económicos para realizar las obras y/o servicios.
Elabora:	Subdirección de Licitaciones y Costos / JUD de Concursos y Contratos.
Número de tantos:	Original y una copia.
Distribución:	Original para integrar en el expediente único de la Dirección Ejecutiva de Obras, Mantenimiento y Servicios. Una copia para la Dirección Ejecutiva de Recursos Financieros.

INSTRUCTIVO DE LLENADO

No.	CONCEPTO	SE DEBE ANOTAR
(1)	Fecha de solicitud:	Fecha en la que se elabora la solicitud de suficiencia presupuestal.
(2)	Número de solicitud:	El número asignado de acuerdo al control interno de la Subdirección de Licitaciones y Costos.
(3)	Tipo de procedimiento solicitado:	Marcar con una “X” el recuadro con el tipo de procedimiento requerido (Licitación por Invitación Restringida).
(4)	Importe del compromiso:	Indicar el importe de los trabajos a realizar (incluyendo el I.V.A.).
(5)	Descripción y destino del gasto:	Descripción de los trabajos a realizar y documentos por medio de los cuales se autorizan los recursos presupuestales.
(6)	Finalidad:	Señalar la Finalidad de acuerdo a la apertura programática autorizada para el ejercicio fiscal correspondiente.
(7)	Función:	Señalar la Función de acuerdo a la apertura programática autorizada para el ejercicio fiscal correspondiente.
(8)	Subfunción:	Señalar la Subfunción de acuerdo a la apertura programática autorizada para el ejercicio fiscal correspondiente.
(9)	Programa Presupuestario:	Señalar el Programa Presupuestario de acuerdo a la apertura programática autorizada para el ejercicio fiscal correspondiente.
(10)	Actividad Institucional:	Señalar la Actividad Institucional de acuerdo a la apertura programática autorizada para el ejercicio fiscal correspondiente.

No.	CONCEPTO	SE DEBE ANOTAR
(11)	Partida Presupuestal:	Indicar a que Partida Presupuestal corresponden los trabajos a realizar de acuerdo al Clasificador por Objeto del Gasto.
(12)	Centro Gestor:	Indicar a que Centro Gestor corresponde los trabajos a realizar de acuerdo al catálogo de Centros Gestores.
(13)	Recursos:	Indicar a que fuente de financiamiento corresponden los recursos.
(14)	Asignación modificada:	Señalar el importe de la asignación modificada, si es el caso, de lo contrario señalar el importe de los trabajos a realizar.
(15)	Ejercido:	Indicar el importe que se haya devengado para estos trabajos, en su caso, de lo contrario se indicara el monto en cero.
(16)	Compromiso:	Indicar el monto del compromiso de los trabajos en general, si se trata de una ampliación de recursos, de lo contrario, se indicara el monto de los recursos a solicitar.
(17)	Compromiso del caso:	Indicar el monto de los recursos a solicitar.
(18)	Disponible:	Indicar si existen recursos disponibles en la partida presupuestal para los trabajos a realizar, de lo contrario, se indicara el monto en ceros.
(19)	Área solicitante:	Nombre del área que solicita la suficiencia presupuestal.
(20)	Calendario del compromiso:	Señalar el plazo de erogación de los recursos.
(21)	Suficiencia presupuestal:	Nombre, firma y cargo de la persona que autoriza la solicitud de suficiencia presupuestal.

No.	CONCEPTO	SE DEBE ANOTAR
(22)	Elaboró:	Nombre, firma y cargo de la persona que elabora la solicitud de suficiencia presupuestal.
(23)	Vo.Bo.:	Nombre, firma y cargo de la persona que da el visto bueno a la solicitud de suficiencia presupuestal.

PJCDMX PODER JUDICIAL CIUDAD DE MÉXICO

PODER JUDICIAL DE LA CIUDAD DE MEXICO
OFICIALÍA MAYOR
DIRECCIÓN EJECUTIVA DE OBRAS, MANTENIMIENTO Y SERVICIOS

INVITACIÓN RESTRINGIDA N° PJCDMX/OM/IR-

" _____ "

REGISTRO DE PARTICIPANTES AL ACTO DE _____

FECHA:

_____	NOMBRE DEL REPRESENTANTE	FIRMA

DEOMS-003.2

PJCDMX PODER JUDICIAL CIUDAD DE MÉXICO

PODER JUDICIAL DE LA CIUDAD DE MEXICO
OFICIALÍA MAYOR
DIRECCIÓN EJECUTIVA DE OBRAS, MANTENIMIENTO Y SERVICIOS

INVITACIÓN RESTRINGIDA N° PJCDMX/OM/IR- (1)

" (2) "

REGISTRO DE PARTICIPANTES AL ACTO DE (3)

FECHA: (4)

(5)	NOMBRE DEL REPRESENTANTE	FIRMA
(6)	(7)	(8)

DEOMS-003.2

DESCRIPCIÓN DEL FORMATO

Nombre:	**REGISTRO DE PARTICIPANTES AL ACTO**
Clave:	**DEOMS-003.2**
Objetivo:	Llevar el control de las personas físicas o morales, servidores públicos e invitados que participan en los eventos del procedimiento de Invitación Restringida.
Elabora:	JUD de Concursos y Contratos.
Número de tantos:	Original.
Distribución:	Original para el expediente único.

INSTRUCTIVO DE LLENADO

No.	CONCEPTO	SE DEBE ANOTAR
(1)	Número de Procedimiento	Se indicará el número de procedimiento de acuerdo al control interno del área que la genera.
(2)	Descripción de los trabajos	Se anotarán los trabajos objeto del procedimiento.
(3)	Acto/etapa	Indicar el acto que corresponde de acuerdo a la etapa del procedimiento que se desarrolla (visita de obra, junta de aclaraciones, presentación y apertura de propuestas, fallo).
(4)	Fecha	Indicar la fecha en la que se lleva a cabo el acto del procedimiento.
(5)	Representación	Indicar tipo de representación que identificará a la persona en el acto (Razón Social de las personas participantes, Cargo de las personas servidoras públicas y/o personas invitadas).
(6)	Razón social o cargo	Se anotará el nombre de la persona física o moral que participa en el procedimiento, el cargo de la persona servidora pública y/o personas invitadas que representan dentro de su Institución o dependencia.
(7)	Nombre del representante	Se anotará el nombre completo de la o el representante del participante, de la persona servidora pública o de la persona invitada.
(8)	Firma	Se deberá firmar en el espacio por el representante que asiste al acto.

PJCDMX PODER JUDICIAL CIUDAD DE MÉXICO

PODER JUDICIAL DE LA CIUDAD DE MEXICO
OFICIALÍA MAYOR
DIRECCIÓN EJECUTIVA DE OBRAS MANTENIMIENTO Y SERVICIOS

INVITACIÓN RESTRINGIDA
PJCDMX/OM/IR-

CONSTANCIA DE VISITA AL LUGAR DE LOS TRABAJOS

Ciudad de México, a

OFICIAL MAYOR DEL PODER JUDICIAL
DE LA CIUDAD DE MEXICO
P R E S E N T E

AT'N.:
DIRECTOR(A) EJECUTIVO(A) DE OBRAS
MANTENIMIENTO Y SERVICIOS

Con relación a la Invitación Restringida número **PJCDMX/OM/IR-**_____, de fecha _____, así mismo de conformidad con lo establecido en las bases del procedimiento correspondientes, siendo las _____ horas, del día _____, el C._____ _____, representante del participante denominado _____, visitó el sitio donde se llevarán a cabo los trabajos relativos a "_____".

A T E N T A M E N T E

_____

REPRESENTANTE DEL PODER JUDICIAL DE LA CDMX

DEOMS-003.3

PJCDMX PODER JUDICIAL CIUDAD DE MÉXICO

MANUAL DE PROCEDIMIENTOS

PROCEDIMIENTOS

PJCDMX PODER JUDICIAL CIUDAD DE MÉXICO

PODER JUDICIAL DE LA CIUDAD DE MEXICO
OFICIALÍA MAYOR
DIRECCIÓN EJECUTIVA DE OBRAS MANTENIMIENTO Y SERVICIOS

INVITACIÓN RESTRINGIDA
PJCDMX/OM/IR- (1)

CONSTANCIA DE VISITA AL LUGAR DE LOS TRABAJOS

Ciudad de México, a (2)

OFICIAL MAYOR DEL PODER JUDICIAL
DE LA CIUDAD DE MEXICO
P R E S E N T E

AT'N.:
DIRECTOR(A) EJECUTIVO(A) DE OBRAS
MANTENIMIENTO Y SERVICIOS

Con relación a la Invitación Restringida número PJCDMX/OM/IR-__(1)__ , de fecha __(3)__ , así mismo de conformidad con lo establecido en las bases del procedimiento correspondientes, siendo las __(4)__ horas, del día __(2)__ , el C. __(5)__ _____ , representante del participante denominado __(6)__, visitó el sitio donde se llevarán a cabo los trabajos relativos a "__(7)__".

A T E N T A M E N T E

_____
(8)
REPRESENTANTE DEL PODER JUDICIAL DE LA CDMX

DEOMS-003.3

PJCDMX PODER JUDICIAL CIUDAD DE MÉXICO

MANUAL DE PROCEDIMIENTOS

PROCEDIMIENTOS

DESCRIPCIÓN DEL FORMATO

Nombre:	**CONSTANCIA DE VISITA AL LUGAR DE LOS TRABAJOS**
Clave:	**DEOMS-003.3**
Objetivo:	Elaborar la constancia de visita al lugar donde se realizarán de los trabajos, como asistencia por parte de los participantes.
Elabora:	JUD de Concursos y Contratos
Número de tantos:	Original y copia.
Distribución:	El original para la persona participante y la copia como acuse de recibo por la persona participante, para el expediente único.

INSTRUCTIVO DE LLENADO

No.	CONCEPTO	SE DEBE ANOTAR
(1)	Número de procedimiento	Se deberá indicar el número del procedimiento de acuerdo al control interno del área que la genera.
(2)	Fecha de visita	Indicar la fecha en la que se realiza la visita al sitio de los trabajos.
(3)	Fecha de invitación	Indicar la fecha de la invitación.
(4)	Hora	Indicar la hora en la que se lleva a cabo la visita al sitio de los trabajos.
(5)	Nombre del representante	Se anotará el nombre completo y profesión de la o el representante de la persona participante que asiste al acto de visita al sitio de los trabajos.
(6)	Razón Social	Se anotará la Razón social de la persona participante.
(7)	Descripción de los trabajos	Se anotara la descripción completa de los trabajos objeto del procedimiento donde se realiza la visita al sitio.
(8)	Nombre del representante del Tribunal Superior de Justicia y el Consejo de la Judicatura, ambos de la Ciudad de México	Se anotara el nombre completo de la o el representante del Tribunal Superior de Justicia y el Consejo de la Judicatura, ambos de la Ciudad de México que coordinó la visita al sitio de los trabajos.

PJCDMX PODER JUDICIAL CIUDAD DE MÉXICO

MANUAL DE PROCEDIMIENTOS

PROCEDIMIENTOS

Procedimiento: DEOMS-004	Asignación de Obra Pública, Proyecto y/o Servicios relacionados con la misma, mediante el procedimiento de Adjudicación Directa.
Objetivo general:	Realizar las etapas que se llevan a cabo para el proceso de asignación de Obra Pública, Proyecto y/o Servicios relacionados con la misma, a través de la Adjudicación Directa, para cumplir con lo establecido en la normatividad vigente.
Políticas y normas de operación:	

1. Previo al inicio de los procedimientos de contratación de obras públicas y/o servicios relacionados con la misma, la Oficialía Mayor deberá contar con la suficiencia presupuestal en la partida correspondiente.

2. La asignación de la obra pública y los servicios relacionados se realizarán en apego a los ordenamientos que establece el Acuerdo General 07-32/2023.

3. De acuerdo a lo establecido en los convenios de asignación de recursos, en su caso, se aplicará la normatividad federal correspondiente.

4. Las bases del procedimiento se particularizan de acuerdo a la normatividad que regirá al tipo de obra o servicio por asignar.

5. Los Términos de referencia o especificaciones, se particularizan de acuerdo al tipo de obra o servicio por asignar.

6. No se aceptarán propuestas o celebrarán contratos de obra pública y/o servicios relacionados con la misma, con personas físicas o morales, que se encuentren en los supuestos del Acuerdo General 07-32/2023.

7. Si se considera necesario o los trabajos lo ameritan, se informará al Órgano de Control Interno del Tribunal Superior de Justicia de la Ciudad de México, para su intervención.

8. El procedimiento de asignación se realizará considerando la modalidad de contratación, ya sea a base de precios unitarios, a precio alzado o mixtos.

No.	Área.	Descripción de la actividad.	Documentos y/o sistemas de apoyo.
1	Subdirección de Licitaciones y Costos	Considera los registros presupuestales informados por la Dirección Ejecutiva de Recursos Financieros y elabora "Solicitud de Suficiencia Presupuestal para Obra Pública o Servicios relacionados con la misma" (DEOMS-002.1), programa Calendarizado de ejecución de obra y oficio de solicitud. (Continúa en las actividades no. 2, 3 y 4)	• DEOMS-002.1 • Programa calendarizado de obra • Oficio
2		Envía a la Dirección Ejecutiva de Obras, Mantenimiento y Servicios, los documentos de solicitud de suficiencia para su firma. (Continúa en la actividad no. 8)	
3		Elabora Bases de asignación y modelo de contrato considerando la modalidad de contratación. (Continúa en la actividad no. 24)	• Bases • Modelo de contrato
4		Solicita a la Subdirección de Supervisión de Obras, la documentación complementaria al procedimiento de asignación.	
5	Subdirección de Supervisión de Obras	Recibe solicitud de la Subdirección de Licitaciones y Costos.	
6		Elabora documentación complementaria a las bases de asignación y envía a la Subdirección de Licitaciones y Costos.	• Documentación complementaria
7	Subdirección de Licitaciones y Costos	Recibe de la Subdirección de Supervisión de Obras, la documentación complementaria y la integra a las bases de asignación. (Continúa en la actividad no. 24)	
8	Dirección Ejecutiva de Obras, Mantenimiento y Servicios	Recibe y firma documentos de solicitud de suficiencia presupuestal y envía a la Dirección Ejecutiva de Recursos Financieros.	

No.	Área.	Descripción de la actividad.	Documentos y/o sistemas de apoyo.
9	Dirección Ejecutiva de Recursos Financieros	Recibe documentos de "Solicitud de Suficiencia Presupuestal para Obra Pública o Servicios relacionados con la misma" (DEOMS-002.1) y verifica su registro contable, financiero, programático y presupuestal. **¿Cuenta con disponibilidad presupuestal?** **No.** Continúa en la actividad no.10 **Sí.** Continúa en la actividad no.13	• DEOMS-002.1
10		Devuelve a la Dirección Ejecutiva de Obras, Mantenimiento y Servicios, la documentación de solicitud e informa las acciones a considerar para obtener la suficiencia.	
11	Dirección Ejecutiva de Obras Mantenimiento y Servicios	Recibe documentación de solicitud de suficiencia para considerar las acciones señaladas por la Dirección Ejecutiva de Recursos Financieros.	
12		Envía a la Subdirección de Licitaciones y Costos la documentación de solicitud de suficiencia para considerar las acciones indicadas. (Regresa a la actividad no. 1)	
13	Dirección Ejecutiva de Recursos Financieros	Autoriza la suficiencia presupuestal y la envía mediante oficio a la Dirección Ejecutiva de Obras, Mantenimiento y Servicios.	• Oficio
14	Dirección Ejecutiva de Obras Mantenimiento y Servicios	Recibe mediante oficio suficiencia presupuestal autorizada por la Dirección Ejecutiva de Recursos Financieros y envía a la Subdirección de Licitaciones y Costos.	

No.	Área.	Descripción de la actividad.	Documentos y/o sistemas de apoyo.
15	Subdirección de Licitaciones y Costos	Recibe suficiencia presupuestal autorizada.	
16		Elabora la Invitación por adjudicación directa.	• Oficio
17		Elabora oficio informando a la Contraloría del Poder Judicial de la Ciudad de México, en apego a la normatividad.	• Oficio
18		Envía los oficios de invitación a la Dirección Ejecutiva de Obras, Mantenimiento y Servicios para su firma.	
19	Dirección Ejecutiva de Obras, Mantenimiento y Servicios.	Recibe, firma y envía los oficios de invitación a participar en el procedimiento de asignación.	
20	Persona Invitada a participar	Recibe oficio de invitación a participar en la asignación de los trabajos.	
21		Elabora escrito manifestando su aceptación o rechazo a la invitación.	• Escrito
22	Subdirección de Licitaciones y Costos	Recibe escritos de aceptación o rechazo de las personas invitadas a participar en el procedimiento de adjudicación de los trabajos. **¿La persona invitada acepta participar?** **No.** Continúa en la actividad no.23 **Sí.** Continúa en la actividad no.24	
23		Analiza si requiere invitar a otra persona participante. (Regresa a la actividad no. 16).	
24		Entrega documentación de bases de asignación a la persona invitada que acepto participar.	

No.	Área.	Descripción de la actividad.	Documentos y/o sistemas de apoyo.
25	Persona Invitada a participar	Consulta las bases de asignación y prepara la documentación solicitada en la invitación.	
26 27 28	Subdirección de Licitaciones y Costos	Recibe documentación solicitada en la invitación, en la fecha, hora y lugar establecidos en la invitación, para presentar la propuesta. Recibe el sobre de la persona participante que contiene la propuesta y entrega acuse de recibido a la persona invitada a la asignación. Entrega a la Jefatura de Unidad Departamental de Concursos y Contratos la propuesta recibida, para que realice la revisión y análisis de los documentos.	
29 30	JUD de Concursos y Contratos	Recibe propuesta y realiza el análisis cualitativo de la documentación presentada por la persona participante invitada. Elabora documentos del resultado del análisis y entrega el dictamen de adjudicación a la Subdirección de Licitaciones y Costos.	• Dictamen
31 32	Subdirección de Licitaciones y Costos	Recibe dictamen y revisa los documentos del análisis de la propuesta. Informa el resultado del análisis de la propuesta a la Dirección Ejecutiva de Obras, Mantenimiento y Servicios.	

No.	Área.	Descripción de la actividad.	Documentos y/o sistemas de apoyo.
33 34	Dirección Ejecutiva de Obras, Mantenimiento y Servicios	Recibe el resultado del análisis de la propuesta y determina si reúne las condiciones establecidas en las bases para la asignación. Verifica, autoriza y firma el dictamen de adjudicación, para que la Subdirección de Licitaciones y Costos, comunique el resultado a la persona invitada favorecida con la asignación de los trabajos.	
35	Subdirección de Licitaciones y Costos	Notifica a la persona participante favorecida con la asignación, la fecha y lugar para que se presente a la firma del contrato correspondiente.	

FIN DEL PROCEDIMIENTO

PJCDMX PODER JUDICIAL CIUDAD DE MÉXICO

MANUAL DE PROCEDIMIENTOS

PROCEDIMIENTOS

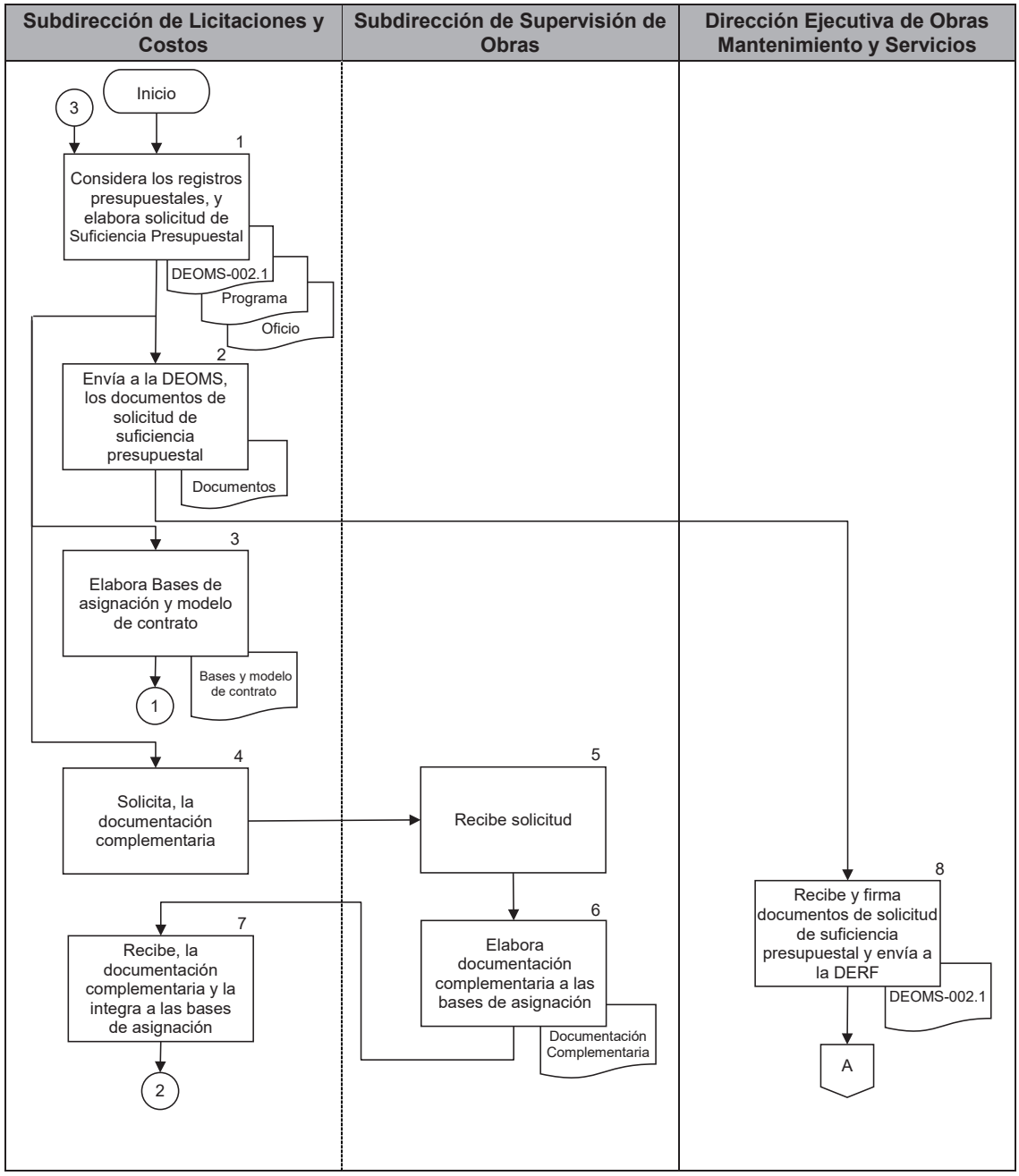

PJCDMX PODER JUDICIAL CIUDAD DE MÉXICO

MANUAL DE PROCEDIMIENTOS

PROCEDIMIENTOS

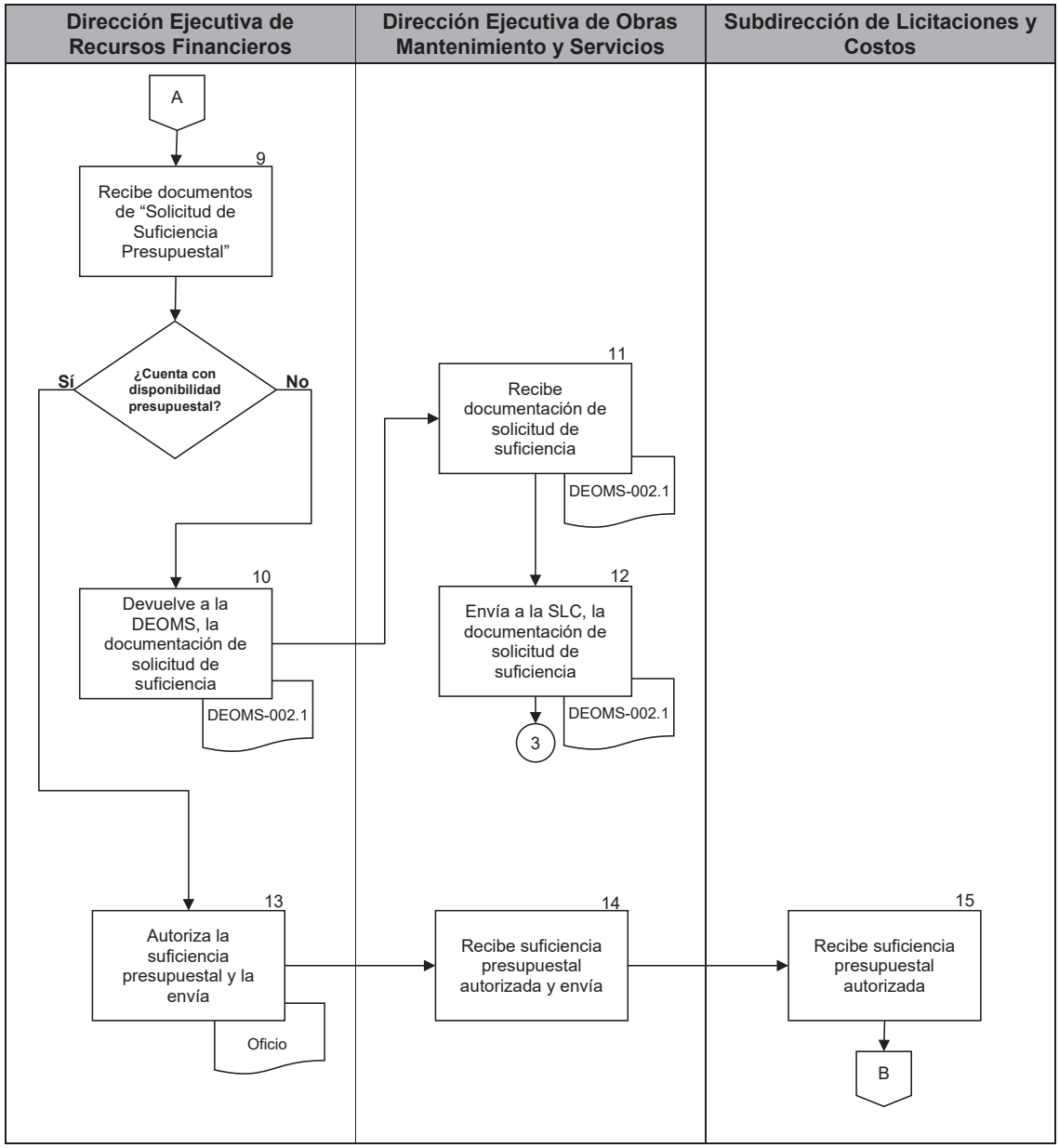

PJCDMX PODER JUDICIAL CIUDAD DE MÉXICO

MANUAL DE PROCEDIMIENTOS

PROCEDIMIENTOS

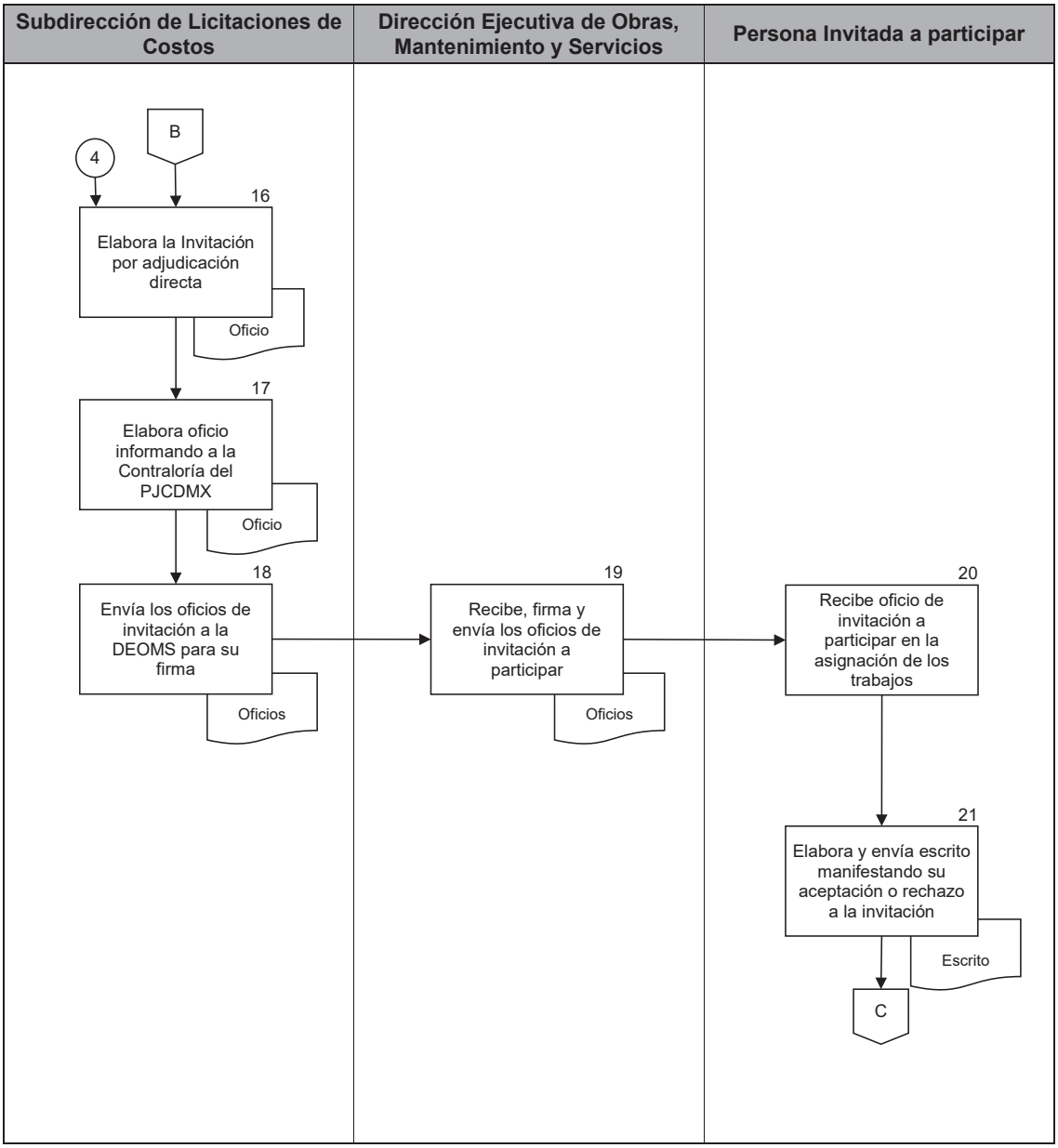

PJCDMX PODER JUDICIAL CIUDAD DE MÉXICO

MANUAL DE PROCEDIMIENTOS

PROCEDIMIENTOS

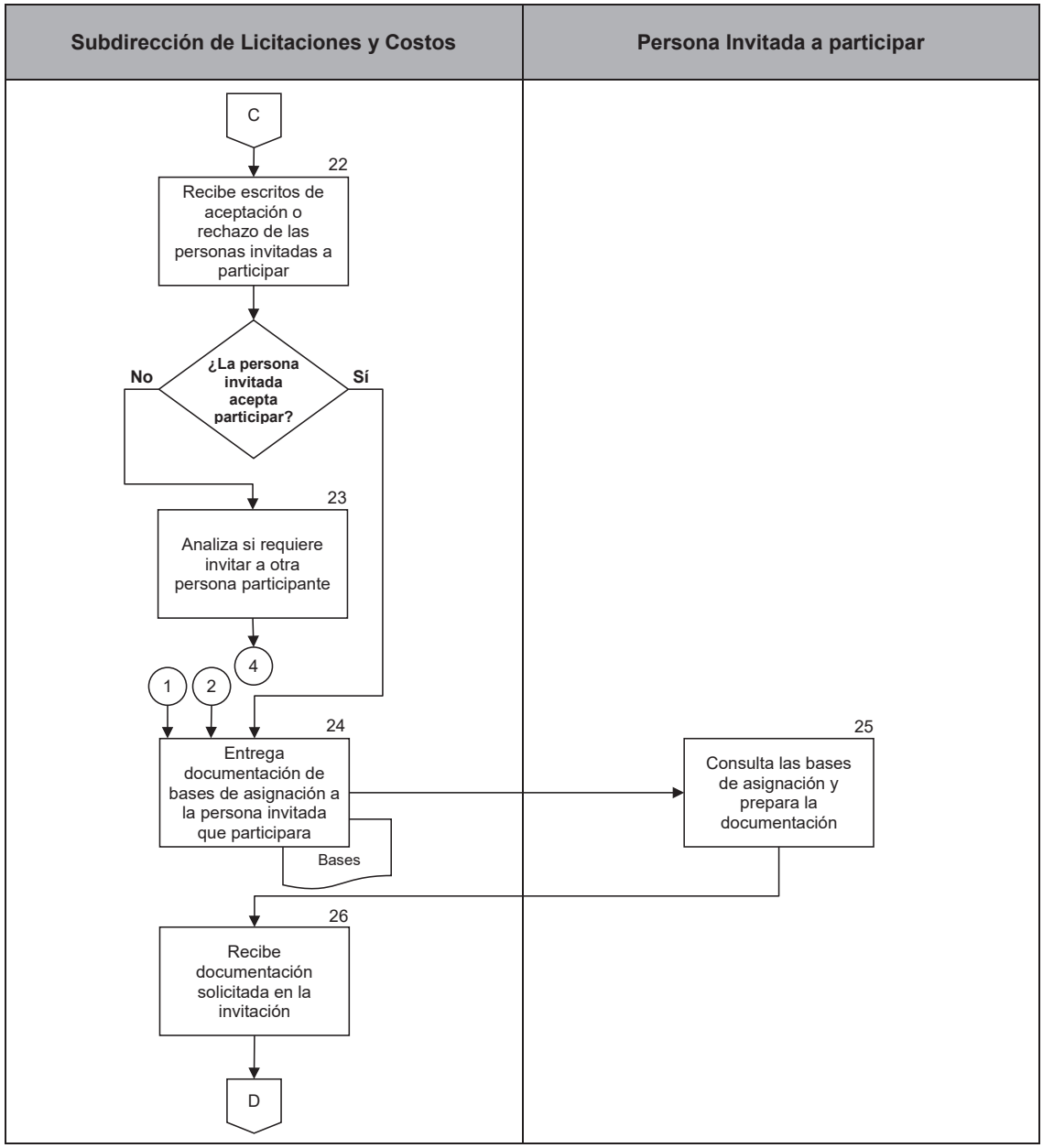

PJCDMX PODER JUDICIAL CIUDAD DE MÉXICO

MANUAL DE PROCEDIMIENTOS

PROCEDIMIENTOS

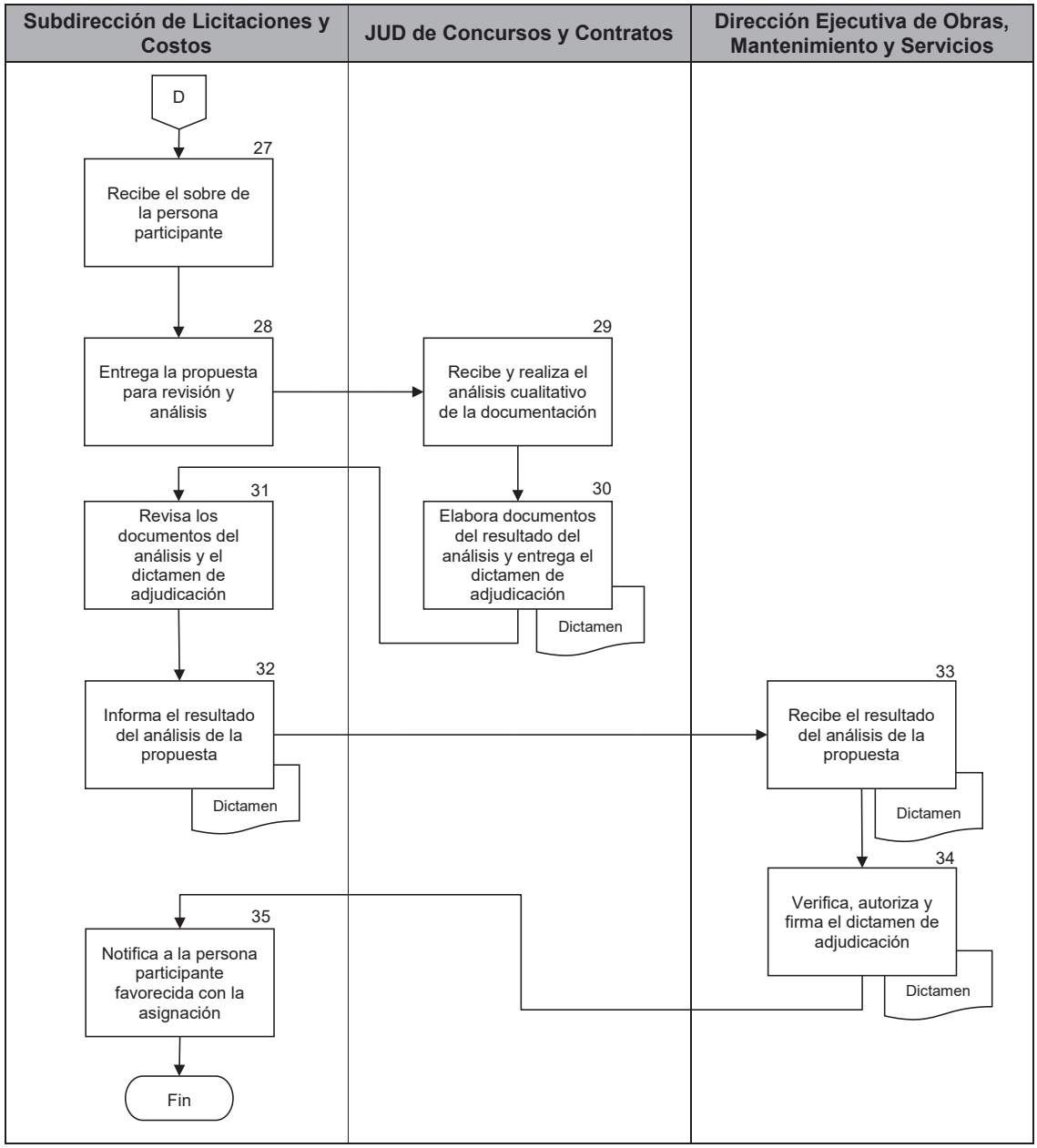

PJCDMX PODER JUDICIAL CIUDAD DE MÉXICO

MANUAL DE PROCEDIMIENTOS

PROCEDIMIENTOS

OFICIALÍA MAYOR TSJCDMX

DIRECCIÓN EJECUTIVA DE OBRAS, MANTENIMIENTO Y SERVICIOS

SOLICITUD DE SUFICIENCIA PRESUPUESTAL PARA OBRA PÚBLICA O SERVICIOS RELACIONADOS CON LA MISMA

FECHA DE SOLICITUD NÚMERO DE SOLICITUD

TIPO DE PROCEDIMIENTO SOLICITADO

☐ LICITACIÓN PUBLICA NACIONAL ☐ INVITACIÓN RESTRINGIDA

☐ ADJUDICACIÓN DIRECTA IMPORTE DEL COMPROMISO $

DESCRIPCIÓN Y DESTINO DEL GASTO

APERTURA PROGRAMÁTICA AUTORIZADA QUE SE AFECTA

FINALIDAD:
FUNCION:
SUBFUNCION:
PROGRAMA PRESUPUESTARIO:
ACTIVIDAD INSTITUCIONAL:
PARTIDA PRESUPUESTAL
CENTRO GESTOR:

RECURSOS

ASIGNACIÓN MODIFICADA	$
EJERCIDO	$
COMPROMISO	$
COMPROMISO DEL CASO	$
DISPONIBLE	$

ÁREA SOLICITANTE

CALENDARIO DEL COMPROMISO	SUFICIENCIA PRESUPUESTAL
	DIRECCIÓN EJECUTIVA DE RECURSOS FINANCIEROS

ELABORÓ	Vo. Bo.
SUBDIRECTOR DE LICITACIONES Y COSTOS	DIRECTOR EJECUTIVO DE OBRAS, MANTENIMIENTO Y SERVICIOS

DEOMS-002.1

PJCDMX PODER JUDICIAL CIUDAD DE MÉXICO

MANUAL DE PROCEDIMIENTOS

PROCEDIMIENTOS

OFICIALÍA MAYOR TSJCDMX

DIRECCIÓN EJECUTIVA DE OBRAS, MANTENIMIENTO Y SERVICIOS

SOLICITUD DE SUFICIENCIA PRESUPUESTAL PARA OBRA PÚBLICA O SERVICIOS RELACIONADOS CON LA MISMA

FECHA DE SOLICITUD **(1)** NÚMERO DE SOLICITUD **(2)**

TIPO DE PROCEDIMIENTO SOLICITADO

☐ LICITACIÓN PUBLICA NACIONAL ☐ INVITACIÓN RESTRINGIDA

(3) ADJUDICACIÓN DIRECTA IMPORTE DEL COMPROMISO $ **(4)**

DESCRIPCIÓN Y DESTINO DEL GASTO

(5)

APERTURA PROGRAMÁTICA AUTORIZADA QUE SE AFECTA

FINALIDAD: **(6)**
FUNCION: **(7)**
SUBFUNCION: **(8)**
PROGRAMA PRESUPUESTARIO: **(9)**
ACTIVIDAD INSTITUCIONAL: **(10)**
PARTIDA PRESUPUESTAL **(11)**
CENTRO GESTOR: **(12)**

RECURSOS **(13)**
ASIGNACIÓN MODIFICADA $ **(14)**
EJERCIDO $ **(15)**
COMPROMISO $ **(16)**
COMPROMISO DEL CASO $ **(17)**
DISPONIBLE $ **(18)**
ÁREA SOLICITANTE **(19)**

CALENDARIO DEL COMPROMISO	SUFICIENCIA PRESUPUESTAL
(20)	**(21)**
	DIRECCIÓN EJECUTIVA DE RECURSOS FINANCIEROS

ELABORÓ	Vo. Bo.
(22)	**(23)**
SUBDIRECTOR DE LICITACIONES Y COSTOS	DIRECTOR EJECUTIVO DE OBRAS, MANTENIMIENTO Y SERVICIOS

DEOMS-002.1

DESCRIPCIÓN DEL FORMATO

Nombre:	**SOLICITUD DE SUFICIENCIA PRESUPUESTAL PARA OBRA PÚBLICA O SERVICIOS RELACIONADOS CON LA MISMA**
Clave:	**DEOMS-002.1**
Objetivo:	Obtener los recursos económicos para realizar las obras y/o servicios.
Elabora:	Subdirección de Licitaciones y Costos / JUD de Concursos y Contratos.
Número de tantos:	Original y una copia.
Distribución:	Original para integrar en el expediente único de la Dirección Ejecutiva de Obras, Mantenimiento y Servicios. Una copia para la Dirección Ejecutiva de Recursos Financieros.

INSTRUCTIVO DE LLENADO

No.	CONCEPTO	SE DEBE ANOTAR
(1)	Fecha de solicitud:	Fecha en la que se elabora la solicitud de suficiencia presupuestal.
(2)	Número de solicitud:	El número asignado de acuerdo al control interno de la Subdirección de Licitaciones y Costos.
(3)	Tipo de procedimiento solicitado:	Marcar con una “X” el recuadro con el tipo de procedimiento requerido (Adjudicación Directa).
(4)	Importe del compromiso:	Indicar el importe de los trabajos a realizar (incluyendo el I.V.A.).
(5)	Descripción y destino del gasto:	Descripción de los trabajos a realizar y documentos por medio de los cuales se autorizan los recursos presupuestales.
(6)	Finalidad:	Señalar la Finalidad de acuerdo a la apertura programática autorizada para el ejercicio fiscal correspondiente.
(7)	Función:	Señalar la Función de acuerdo a la apertura programática autorizada para el ejercicio fiscal correspondiente.
(8)	Subfunción:	Señalar la Subfunción de acuerdo a la apertura programática autorizada para el ejercicio fiscal correspondiente.
(9)	Programa Presupuestario:	Señalar el Programa Presupuestario de acuerdo a la apertura programática autorizada para el ejercicio fiscal correspondiente.
(10)	Actividad Institucional:	Señalar la Actividad Institucional de acuerdo a la apertura programática autorizada para el ejercicio fiscal correspondiente.
(11)	Partida Presupuestal:	Indicar a que Partida Presupuestal corresponden los trabajos a realizar de acuerdo al Clasificador por Objeto del Gasto.
(12)	Centro Gestor:	Indicar a que Centro Gestor corresponde los trabajos a realizar de acuerdo al catálogo de Centros Gestores.

No.	CONCEPTO	SE DEBE ANOTAR
(13)	Recursos:	Indicar a que fuente de financiamiento corresponden los recursos.
(14)	Asignación modificada:	Señalar el importe de la asignación modificada, si es el caso, de lo contrario señalar el importe de los trabajos a realizar.
(15)	Ejercido:	Indicar el importe que se haya devengado para estos trabajos, en su caso, de lo contrario se indicara el monto en cero.
(16)	Compromiso:	Indicar el monto del compromiso de los trabajos en general, si se trata de una ampliación de recursos, de lo contrario, se indicara el monto de los recursos a solicitar.
(17)	Compromiso del caso:	Indicar el monto de los recursos a solicitar.
(18)	Disponible:	Indicar si existen recursos disponibles en la partida presupuestal para los trabajos a realizar, de lo contrario, se indicara el monto en ceros.
(19)	Área solicitante:	Nombre del área que solicita la suficiencia presupuestal.
(20)	Calendario del compromiso:	Señalar el plazo de erogación de los recursos.
(21)	Suficiencia presupuestal:	Nombre, firma y cargo de la persona que autoriza la solicitud de suficiencia presupuestal.
(22)	Elaboró:	Nombre, firma y cargo de la persona que elabora la solicitud de suficiencia presupuestal.
(23)	Vo. Bo.:	Nombre, firma y cargo de la persona que da el visto bueno a la solicitud de suficiencia presupuestal.

PJCDMX PODER JUDICIAL CIUDAD DE MÉXICO

MANUAL DE PROCEDIMIENTOS

PROCEDIMIENTOS

Procedimiento: DEOMS-005	Elaboración y formalización de Contratos de Obra Pública, Proyecto Integral y Servicios relacionados con la misma.
Objetivo general:	Elaborar y formalizar los contratos de Obra Pública, Proyecto Integral y Servicios relacionados con la misma, de acuerdo al procedimiento y modalidad de adjudicación, considerando los términos establecidos en la convocatoria o invitación y la normatividad aplicable.
Políticas y normas de operación:	

1. La contratación de la obra pública y los servicios relacionados se realizarán en apego a los ordenamientos que establece el Acuerdo General 07-32/2023.

2. De acuerdo a lo establecido en los convenios de asignación de recursos, en su caso, se aplicará la normatividad federal correspondiente.

3. El contrato se elaborará considerando la modalidad de contratación, ya sea a base de precios unitarios, a precio alzado o mixto.

4. Los contratos y sus anexos se formalizarán por quintuplicado, considerando su distribución como sigue: Un tanto para el contratista, un tanto para la Dirección General Jurídica, un tanto para la Dirección Ejecutiva de Recursos Financieros y dos tantos para el expediente único en resguardo de la Dirección Ejecutiva de Obras, Mantenimiento y Servicios.

5. Los trabajos cuya ejecución comprenda más de un ejercicio presupuestal, deberá formularse un solo contrato, por el costo total y la vigencia comprometida en el procedimiento de asignación, sujeto a la autorización presupuestaria de cada ejercicio subsecuente.

6. En caso de que los trabajos por realizar, hayan sido autorizados con recursos provenientes de diferentes asignaciones presupuestales, se podrá optar por realizar un contrato por cada asignación presupuestal.

No.	Área.	Descripción de la actividad.	Documentos y/o sistemas de apoyo.
1 2	JUD de Concursos y Contratos	Elabora contrato considerando el fallo o dictamen de adjudicación. Prepara la documentación correspondiente a los anexos que se especifican en el contrato.	• Contrato
3	Contratista	Asiste en la fecha y lugar indicados en el fallo o dictamen, para firmar el contrato y sus anexos.	
4	Subdirección de Licitaciones y Costos	Elabora oficio del instrumento legal y envía a la Dirección Ejecutiva de Obras, Mantenimiento y Servicios, adjunto con el contrato y sus anexos para su firma.	• Oficio
5	Dirección Ejecutiva de Obras, Mantenimiento y Servicios	Firma y envía oficio de solicitud dirigido a la Dirección General Jurídica para revisión y validación, así como el contrato y sus anexos.	
6 7	Dirección General Jurídica	Recibe oficio con el contrato y anexos para su revisión y validación. **¿Existen observaciones al contrato?** **Sí.** Continúa en la actividad no.7 **No.** Continúa en la actividad no.11 Envía observaciones del contrato a la Dirección Ejecutiva de Obras, Mantenimiento y Servicios para su atención.	
8	Dirección Ejecutiva de Obras, Mantenimiento y Servicios	Recibe observaciones de la Dirección General Jurídica y envía a la Subdirección de Licitaciones y Costos para su atención.	

No.	Área.	Descripción de la actividad.	Documentos y/o sistemas de apoyo.
9 10	Subdirección de Licitaciones y Costos	Recibe observaciones de la Dirección General Jurídica y subsana las mismas en el contrato. Solicita a la o el contratista firme nuevamente el contrato, derivado de las observaciones realizadas. (Regresa a la actividad no. 4)	
11	Dirección General Jurídica	Envía el contrato y anexos validados y firmados a la Dirección Ejecutiva de Obras, Mantenimiento y Servicios.	
12	Dirección Ejecutiva de Obras, Mantenimiento y Servicios	Recibe contrato y anexos, envía a la Subdirección de Licitaciones y Costos para continuar con el trámite de formalización.	
13	Subdirección de Licitaciones y Costos	Elabora oficio de solicitud a la Oficialía Mayor para formalizar el contrato y envía a la Dirección Ejecutiva de Obras, Mantenimiento y Servicios.	• Oficio
14 15	Dirección Ejecutiva de Obras, Mantenimiento y Servicios	Recibe y firma oficio de solicitud a la Oficialía Mayor para formalizar el contrato. Envía el contrato para su formalización a la Oficialía Mayor.	
16	Oficialía Mayor	Recibe, firma y devuelve el contrato a la Dirección Ejecutiva de Obras, Mantenimiento y Servicios.	
17	Dirección Ejecutiva de Obras, Mantenimiento y Servicios	Recibe el contrato formalizado y lo envía a la Subdirección de Licitaciones y Costos.	
18	Subdirección de Licitaciones y Costos	Recibe el contrato formalizando y envía una tanto del contrato con sus anexos a la Subdirección de Supervisión de Obras.	

No.	Área.	Descripción de la actividad.	Documentos y/o sistemas de apoyo.
19	Subdirección de Supervisión de Obras	Recibe el contrato con sus anexos y entrega a la o el contratista.	
20	Subdirección de Licitaciones y Costos	Elabora oficios de envío del contrato con sus anexos para la Dirección Ejecutiva de Recursos Financieros y la Dirección General Jurídica y envía a la Dirección Ejecutiva de Obras, Mantenimiento y Servicios para su firma.	• Oficios
21	Dirección Ejecutiva de Obras, Mantenimiento y Servicios	Recibe y firma oficios con el contrato y anexos, para enviar a la Dirección General Jurídica y a la Dirección Ejecutiva de Recursos Financieros.	
22		Envía contrato con anexos formalizados a la Dirección General Jurídica.	
23		Envía contrato con anexos formalizados a la Dirección Ejecutiva de Recursos Financieros.	

FIN DEL PROCEDIMIENTO

PJCDMX PODER JUDICIAL CIUDAD DE MÉXICO

MANUAL DE PROCEDIMIENTOS

PROCEDIMIENTOS

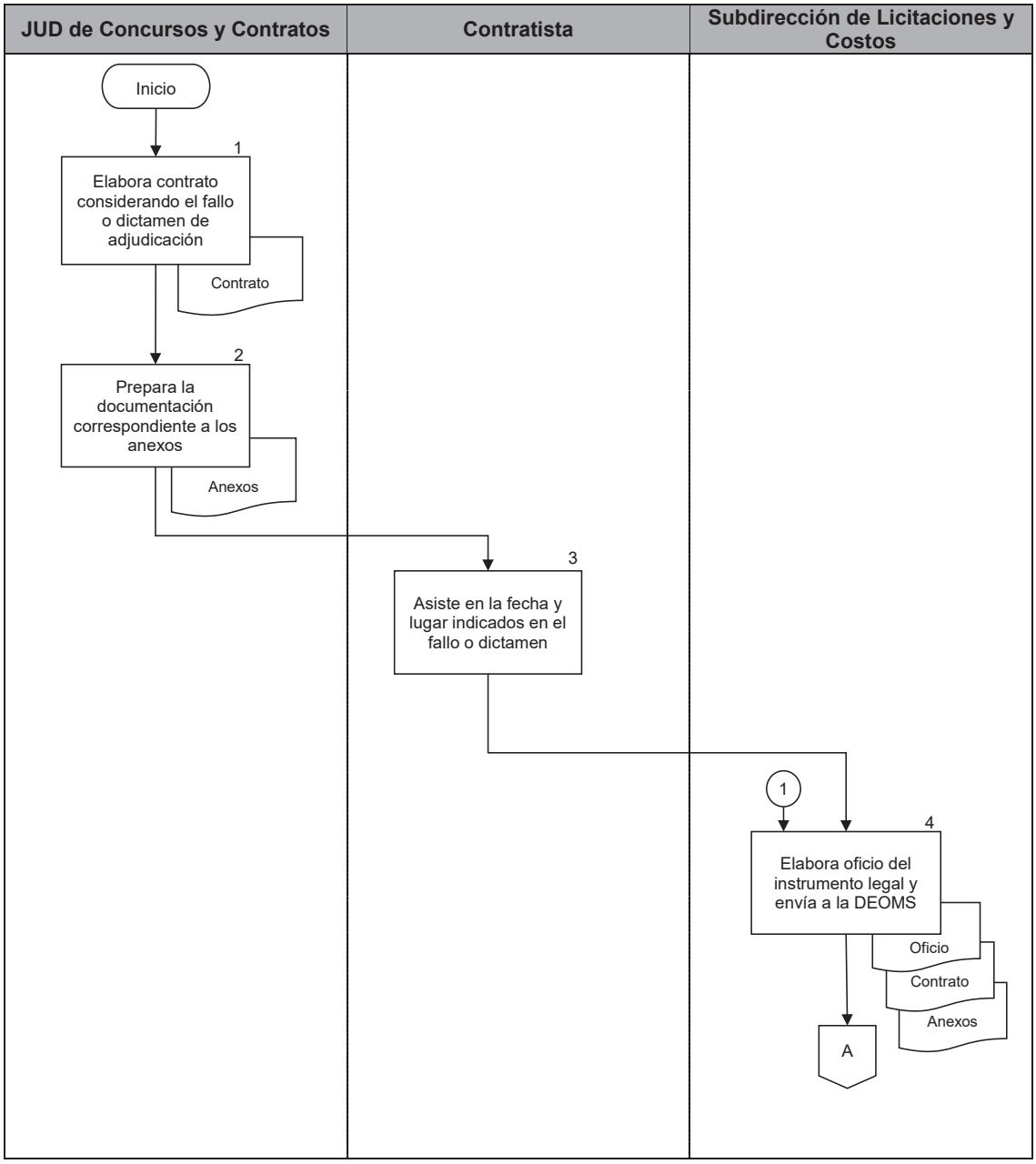

PJCDMX PODER JUDICIAL CIUDAD DE MÉXICO

MANUAL DE PROCEDIMIENTOS

PROCEDIMIENTOS

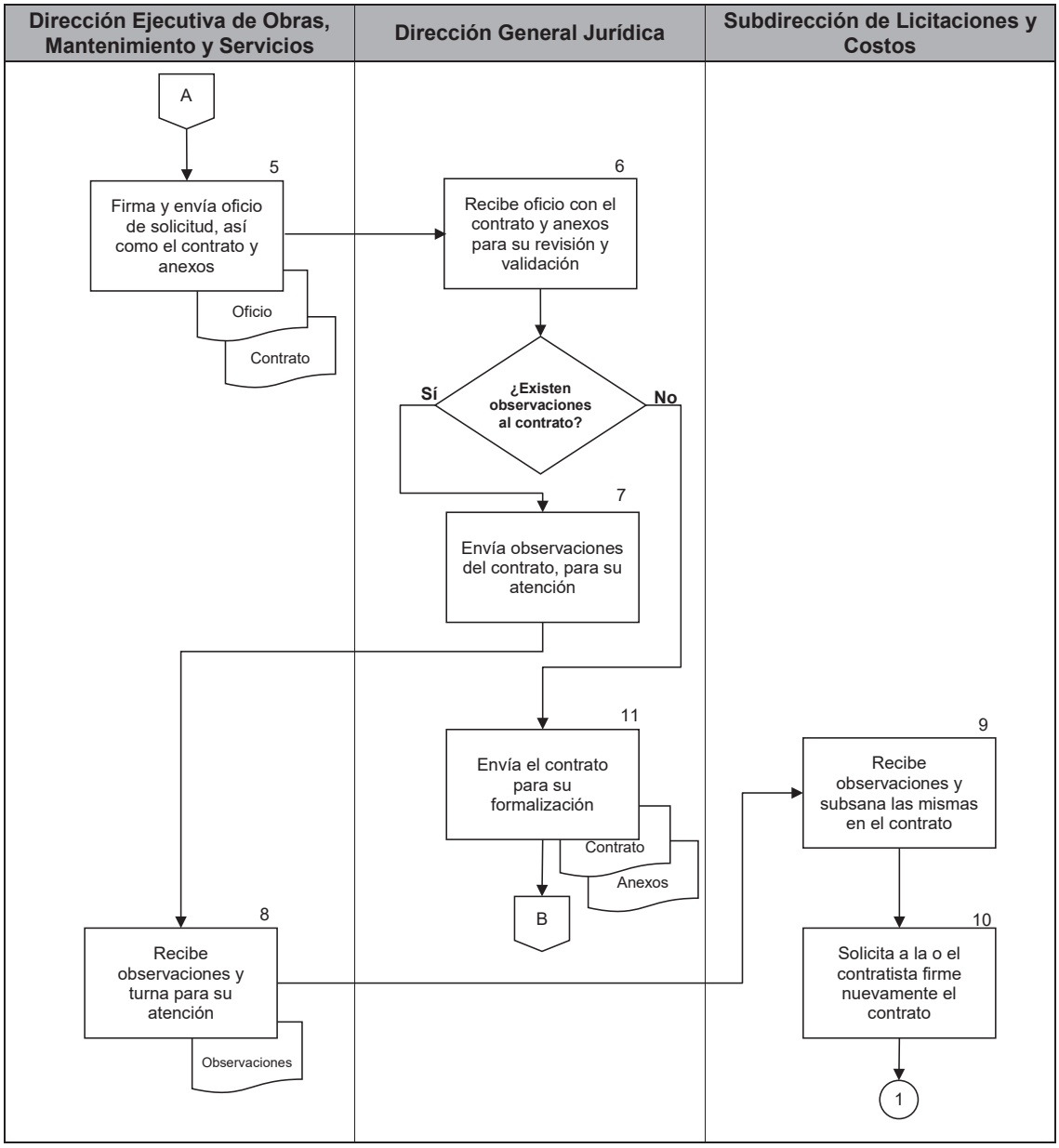

PJCDMX PODER JUDICIAL CIUDAD DE MÉXICO

MANUAL DE PROCEDIMIENTOS

PROCEDIMIENTOS

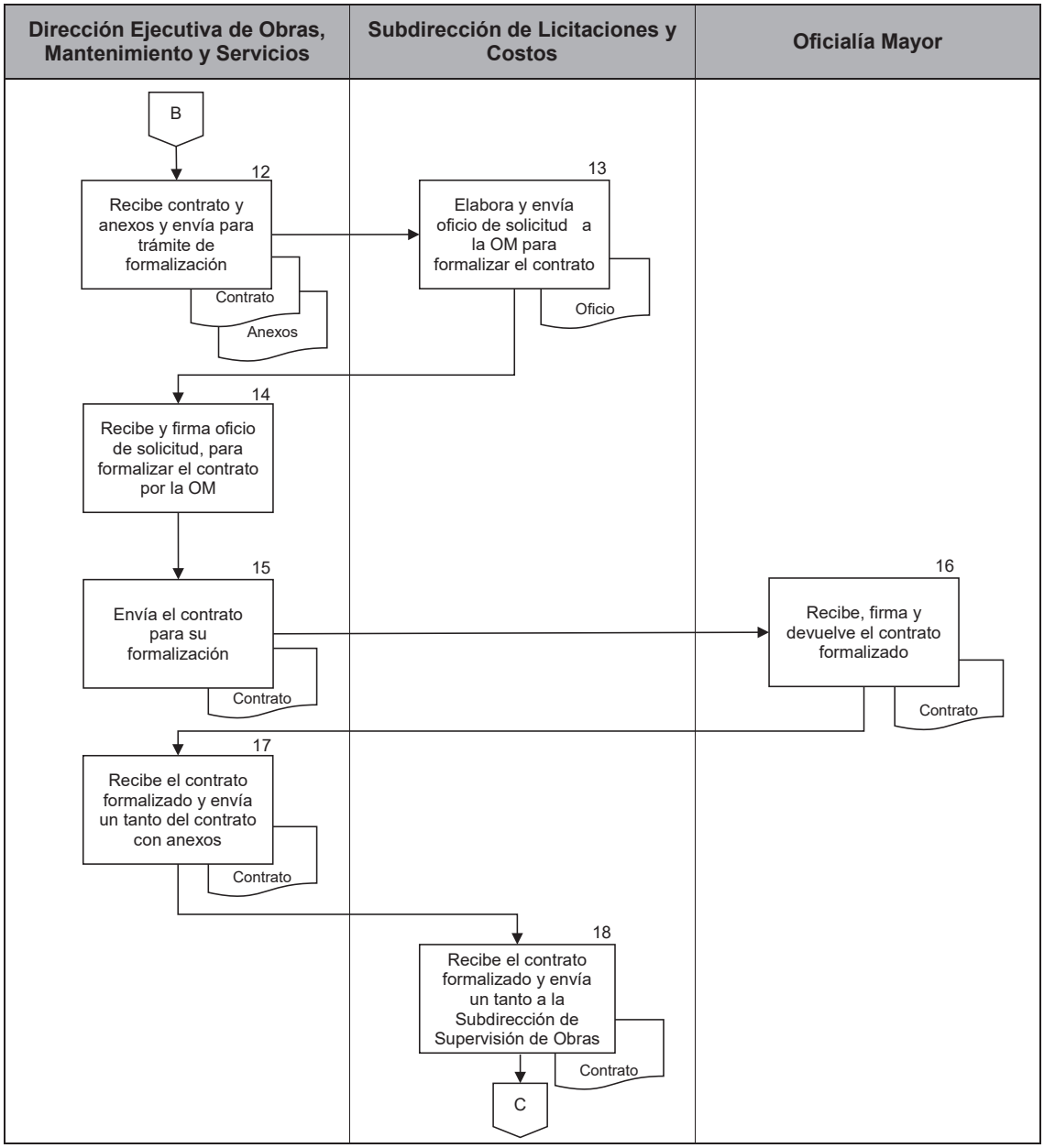

PJCDMX PODER JUDICIAL CIUDAD DE MÉXICO

MANUAL DE PROCEDIMIENTOS

PROCEDIMIENTOS

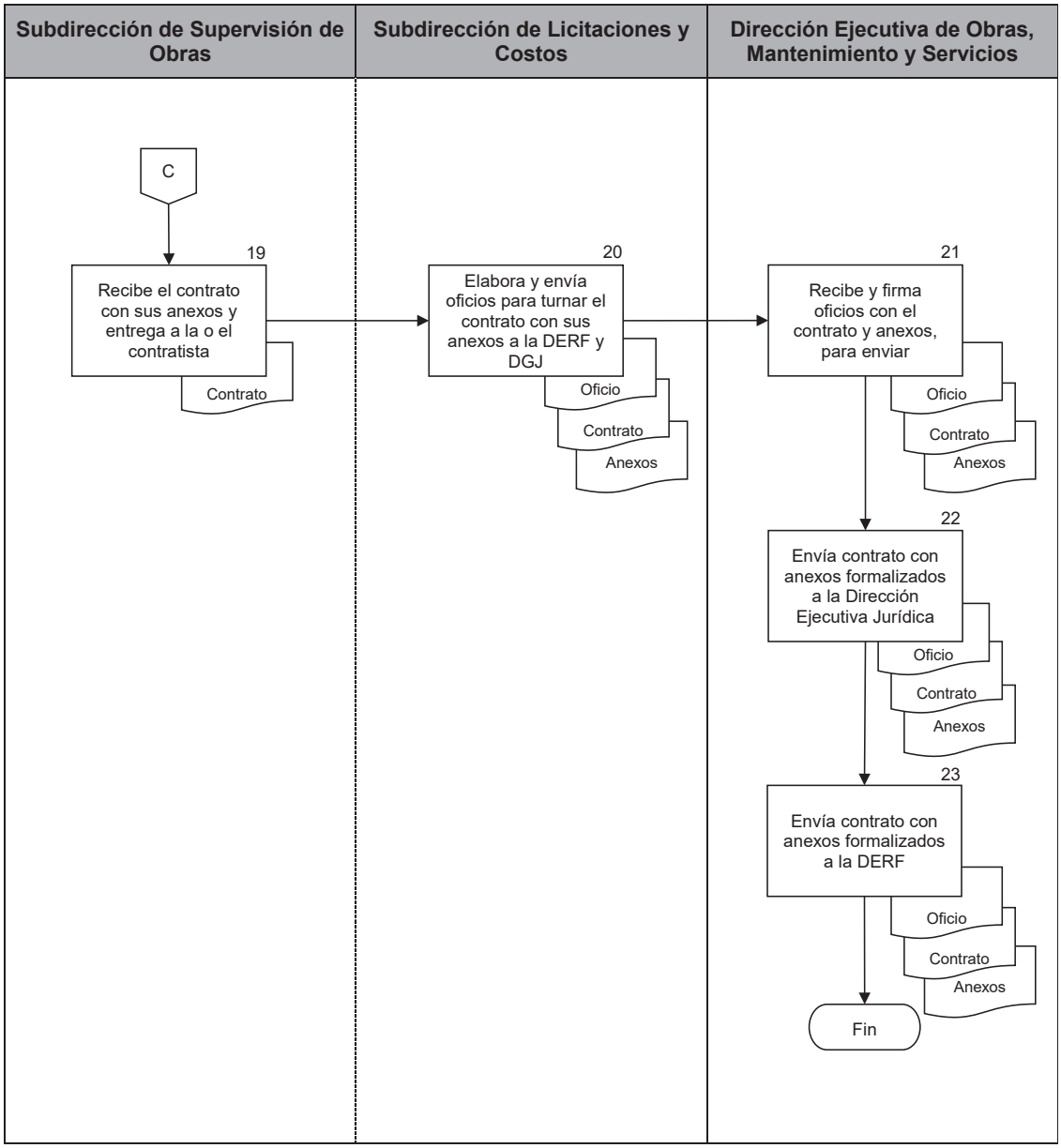

PJCDMX PODER JUDICIAL CIUDAD DE MÉXICO

MANUAL DE PROCEDIMIENTOS
PROCEDIMIENTOS

Procedimiento: DEOMS-006	Recepción y resguardo de garantías de los Contratos de Obra Pública y Servicios relacionados con la misma.
Objetivo general:	Llevar a cabo la recepción y resguardo de las garantías de los Contratos de Obra Pública y Servicios relacionados con la misma, para cumplir con lo establecido en la normatividad vigente.
Políticas y normas de operación:	

1. Las garantías de la obra pública y los servicios relacionados se presentarán en apego a los ordenamientos que establece el Acuerdo General 07-32/2023.

2. De acuerdo a lo establecido en los convenios de asignación de recursos, en su caso, se aplicará la normatividad federal correspondiente.

3. Las garantías que deben constituirse de acuerdo al tipo y modalidad de contratación, se refieren a:

- Cumplimiento de los contratos.
- Anticipo que en su caso se reciba.
- Cumplimiento de los convenios.
- Contra defectos o vicios ocultos de los contratos.

4. Las garantías que mediante fianza se constituyan a favor del Tribunal Superior de Justicia y el Consejo de la Judicatura, ambos de la Ciudad de México, por contratos que estos celebren, deberán ser otorgadas por una compañía afianzadora autorizada en términos de la Ley de Instituciones de Seguros y Fianzas.

No.	Área.	Descripción de la actividad.	Documentos y/o sistemas de apoyo.
1	Contratista	Solicita mediante escrito a la Subdirección de Licitaciones y Costos, el "Modelo de texto de Fianza", según el concepto que se pretende garantizar.	• Escrito
2	Subdirección de Licitaciones y Costos	Entrega mediante oficio a la o el Contratista el "Modelo de texto de Fianza", según el concepto que se pretende garantizar.	• Oficio
3 4	Contratista	Tramita garantía ante una compañía afianzadora autorizada. Recibe garantía y entrega a la Dirección Ejecutiva de Obras, Mantenimiento y Servicios.	
5	Dirección Ejecutiva de Obras, Mantenimiento y Servicios	Recibe la garantía y envía para su revisión a la Subdirección de Licitaciones y Costos.	
6 7 8 9	Subdirección de Licitaciones y Costos	Recibe y revisa garantía correspondiente. **¿Es correcta la garantía?** **No.** Continúa en la actividad no.7 **Sí.** Continúa en la actividad no.8 Regresa a la o el contratista para atender las observaciones realizadas. (Regresa a la actividad no. 3) Elabora oficio de envío de la garantía a la Dirección Ejecutiva de Recursos Financieros. Envía oficio para firma a la Dirección Ejecutiva de Obras, Mantenimiento y Servicios.	• Oficio

No.	Área.	Descripción de la actividad.	Documentos y/o sistemas de apoyo.
10	Dirección Ejecutiva de Obras, Mantenimiento y Servicios	Recibe, firma y devuelve oficio para tramitar garantía a la Subdirección de Licitaciones y Costos.	
11	Subdirección de Licitaciones y Costos	Recibe oficio firmado y envía a la Dirección Ejecutiva de Recursos Financieros, adjuntando garantía para su registro y soporte documental.	
12	Dirección Ejecutiva de Recursos Financieros.	Recibe garantía para conservarla en guarda y custodia hasta en tanto el fiador no incumpla su obligación.	

FIN DEL PROCEDIMIENTO

PJCDMX PODER JUDICIAL CIUDAD DE MÉXICO

MANUAL DE PROCEDIMIENTOS
PROCEDIMIENTOS

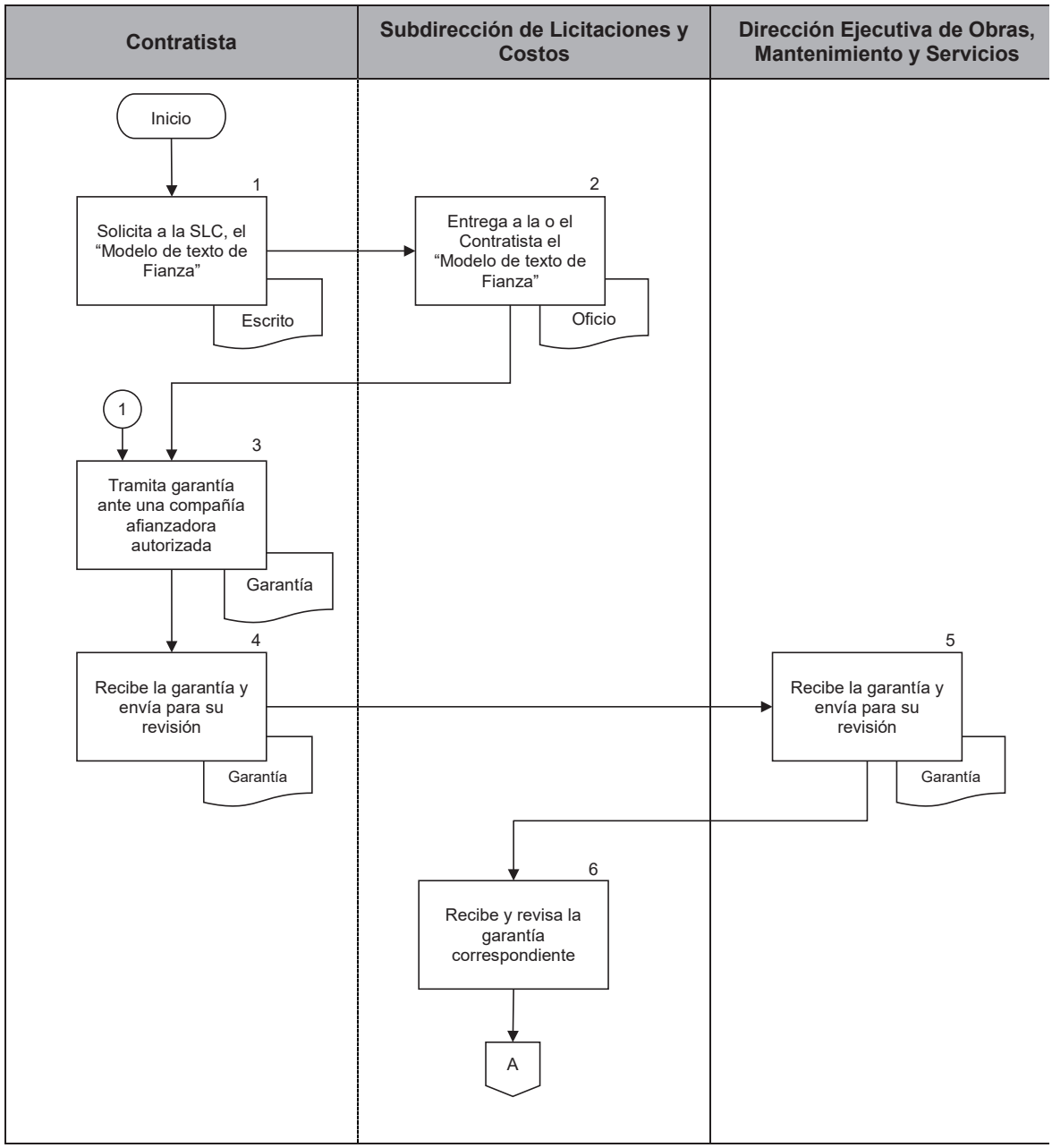

PJCDMX PODER JUDICIAL CIUDAD DE MÉXICO

MANUAL DE PROCEDIMIENTOS
PROCEDIMIENTOS

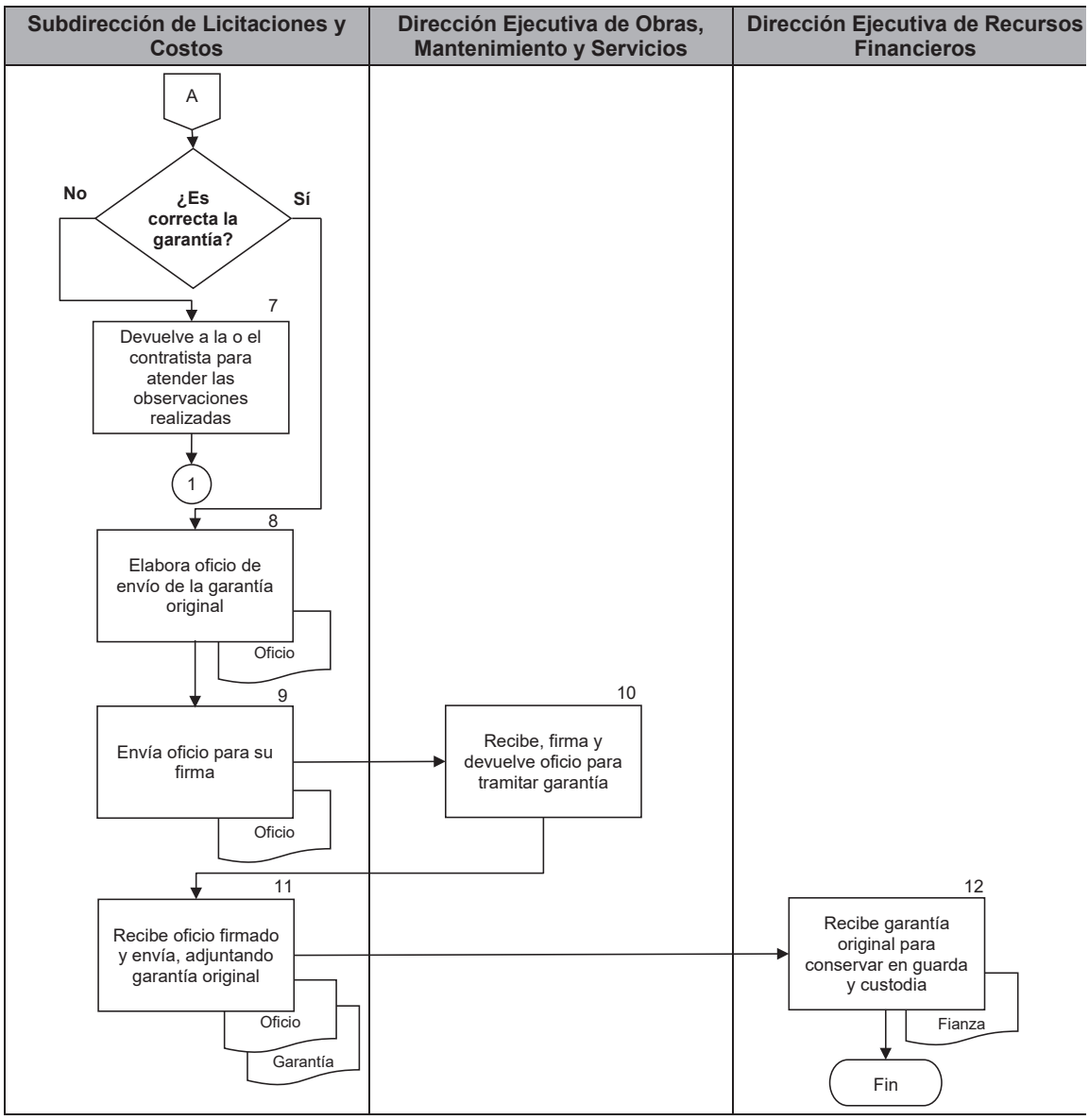

PJCDMX PODER JUDICIAL CIUDAD DE MÉXICO

MANUAL DE PROCEDIMIENTOS

PROCEDIMIENTOS

Procedimiento: DEOMS-007	Aplicación de las garantías de los contratos de Obra Pública y Servicios relacionados con la misma.
Objetivo general:	Hacer efectivas las garantías por incumplimiento en los compromisos adquiridos en los contratos en materia de Obras Públicas y Servicios relacionados con la misma, para cumplir con lo establecido en la normatividad vigente.
Políticas y normas de operación:	

1. Su aplicación se realizará en apego a los ordenamientos que establece el Acuerdo General 07-32/2023.

2. El Poder Judicial de la Ciudad de México controlará y conservará en guarda y custodia las garantías hasta en tanto la o el “Contratista” no incumpla su obligación.

3. Las garantías que podrán hacerse efectivas con este procedimiento, se refieren a:

- Cumplimiento de los contratos.
- Anticipo que en su caso se reciba.
- Cumplimiento de los convenios.
- Contra defectos o vicios ocultos de los contratos.

No.	Área.	Descripción de la actividad.	Documentos y/o sistemas de apoyo.
1	Subdirección de Supervisión de Obras	Elabora Informe en el que conste el incumplimiento de la o el Contratista.	• Informe
2		Elabora oficio de notificación del incumplimiento a la o el contratista y envía con el informe adjunto a la Dirección Ejecutiva de Obras, Mantenimiento y Servicios para su firma.	• Oficio
3	Dirección Ejecutiva de Obras, Mantenimiento y Servicios.	Recibe y firma el oficio de notificación del incumplimiento y envía con el informe adjunto a la Dirección General Jurídica para que notifique a la o el Contratista.	
4	Dirección General Jurídica	Recibe el oficio y el informe del incumplimiento para su notificación a la o el “Contratista”.	
5		Instrumenta los medios legales para realizar la notificación correspondiente.	
6		Realiza la diligencia para notificar a la o el Contratista el oficio con el informe sobre el incumplimiento al compromiso adquirido en el contrato.	
7	Contratista	Recibe el oficio con el informe sobre el incumplimiento.	
8		Prepara mediante escrito los argumentos y documentos para manifestar lo que a su derecho convenga sobre el incumplimiento señalado.	• Escrito
9		Entrega a la Dirección Ejecutiva de Obras, Mantenimiento y Servicios el escrito que contiene los argumentos y documental que desvirtúa el incumplimiento.	
10	Dirección Ejecutiva de Obras, Mantenimiento y Servicios	Recibe escrito con los argumentos de la o el Contratista, y turna a la Subdirección de Supervisión de Obra para su análisis y determinación.	

No.	Área.	Descripción de la actividad.	Documentos y/o sistemas de apoyo.
11	Subdirección de Supervisión de Obras	Recibe y analiza el escrito con los documentos que contienen los argumentos de la o el Contratista para desvirtuar el incumplimiento. **¿Procede el incumplimiento?** **No.** Continúa en la actividad no.12 **Sí.** Continúa en la actividad no.20	
12		Elabora Acta de Resolución Administrativa, donde se manifiestan las consideraciones para solventar el incumplimiento y las acciones administrativas a desarrollar.	• Acta
13		Envía el Acta de Resolución Administrativa a la Dirección Ejecutiva de Obras, Mantenimiento y Servicios para su revisión y firma.	
14	Dirección Ejecutiva de Obras, Mantenimiento y Servicios.	Recibe, firma y envía a la Oficialía Mayor, el Acta de Resolución Administrativa, para su firma.	
15	Oficialía Mayor	Recibe, firma y devuelve a la Dirección Ejecutiva de Obras Mantenimiento y Servicios, el Acta de Resolución Administrativa.	
16	Dirección Ejecutiva de Obras, Mantenimiento y Servicios.	Recibe el Acta de Resolución Administrativa y envía a la Dirección General Jurídica para que notifique a la o el Contratista.	
17	Dirección General Jurídica	Recibe el Acta de Resolución Administrativa e instrumenta los medios legales para su notificación a la o el “Contratista”.	
18		Realiza la diligencia para notificar a la o el Contratista el Acta de Resolución Administrativa.	

No.	Área.	Descripción de la actividad.	Documentos y/o sistemas de apoyo.
19	Contratista	Recibe el Acta de Resolución Administrativa. (Conecta con el Fin del Procedimiento).	
20 21 22	Subdirección de Supervisión de Obras	Elabora Acta de Resolución Administrativa, donde se manifiestan las consideraciones que no desvirtuaron el incumplimiento y el señalamiento de inicio de recuperación de la garantía. Integra los documentos correspondientes para hacer efectiva la garantía. Envía el Acta de Resolución Administrativa a la Dirección Ejecutiva de Obras, Mantenimiento y Servicios para su revisión y firma.	• Acta de Resolución
23	Dirección Ejecutiva de Obras, Mantenimiento y Servicios.	Recibe, firma y envía a la Oficialía Mayor, el Acta de Resolución Administrativa, para su firma.	
24	Oficialía Mayor	Recibe, firma y devuelve a la Dirección Ejecutiva de Obras Mantenimiento y Servicios, el Acta de Resolución Administrativa.	
25	Dirección Ejecutiva de Obras, Mantenimiento y Servicios	Recibe el Acta de Resolución Administrativa y envía a la Dirección General Jurídica para que notifique a la o el Contratista.	
26 27	Dirección General Jurídica	Recibe el Acta de Resolución Administrativa e instrumenta los medios legales para su notificación a la o el Contratista. Realiza la diligencia para notificar a la o el Contratista el Acta de Resolución Administrativa.	

No.	Área.	Descripción de la actividad.	Documentos y/o sistemas de apoyo.
28	Contratista	Recibe el Acta de Resolución Administrativa y se da por notificado.	
29	Dirección General Jurídica	Informa mediante oficio a la Dirección Ejecutiva de Obras, Mantenimiento y Servicios; sobre la notificación realizada a la o el Contratista, enviando el documento legal que acredita la comunicación.	• Oficio
30 31	Dirección Ejecutiva de Obras, Mantenimiento y Servicios	Recibe el oficio con el documento legal que acredita la comunicación a la o el contratista del inicio de recuperación de la fianza. Envía a la Subdirección de Supervisión de Obras el documento legal que acredita la comunicación a la o el contratista del inicio de recuperación de la fianza.	
32	Subdirección de Supervisión de Obras	Elabora y envía para firma de la Dirección Ejecutiva de Obras, Mantenimiento y Servicios, el oficio para notificar a la afianzadora sobre el incumplimiento.	• Oficio
33	Dirección Ejecutiva de Obras Mantenimiento y Servicios	Recibe, firma y regresa a la Subdirección de Supervisión de Obras, el oficio para notificar a la afianzadora sobre el incumplimiento.	
34 35 36	Subdirección de Supervisión de Obras	Recibe y notifica a la afianzadora sobre el incumplimiento de la o el Contratista. Integra el expediente para hacer efectiva la fianza. Envía el expediente para hacer efectiva la fianza a la Dirección General Jurídica.	

No.	Área.	Descripción de la actividad.	Documentos y/o sistemas de apoyo.
37 38	Dirección General Jurídica	Recibe y revisa la documentación que integra el expediente para hacer efectiva la fianza. **¿Está completo?** **No.** Continúa en la actividad no.38 **Sí.** Continúa en la actividad no.41 Solicita a la Subdirección de Supervisión de Obras, la documentación faltante.	
39 40	Subdirección de Supervisión de Obras	Recibe solicitud de la Dirección General Jurídica, sobre la documentación faltante. Integra la documentación faltante y envía a la Dirección General Jurídica. (Regresa a la actividad no. 37)	
41 42	Dirección General Jurídica	Integra la reclamación, para solicitar a la Afianzadora los pagos correspondientes. Solicita a la Afianzadora los pagos correspondientes.	
43 44	Afianzadora	Recibe reclamación con el informe del incumplimiento. Realiza el análisis de la reclamación, e informa a la Oficialía Mayor sobre procedimiento para realizar el pago por el incumplimiento de la o el contratista.	
45	Oficialía Mayor	Recibe y envía a la Dirección Ejecutiva de Recursos Financieros el procedimiento para el pago de la reclamación.	
46	Dirección Ejecutiva de Recursos Financieros	Recibe el procedimiento del pago de la reclamación, y realiza el registro correspondiente.	

No.	Área.	Descripción de la actividad.	Documentos y/o sistemas de apoyo.
47	Dirección Ejecutiva de Recursos Financieros	Informa mediante oficio a la Dirección Ejecutiva de Obras, Mantenimiento y Servicios para su registro y control.	• Oficio
48	Dirección Ejecutiva de Obras, Mantenimiento y Servicios	Recibe los documentos que acreditan la aplicación de la fianza por incumplimiento de la o el contratista, para su archivo y control.	

FIN DEL PROCEDIMIENTO

PJCDMX PODER JUDICIAL CIUDAD DE MÉXICO

MANUAL DE PROCEDIMIENTOS

PROCEDIMIENTOS

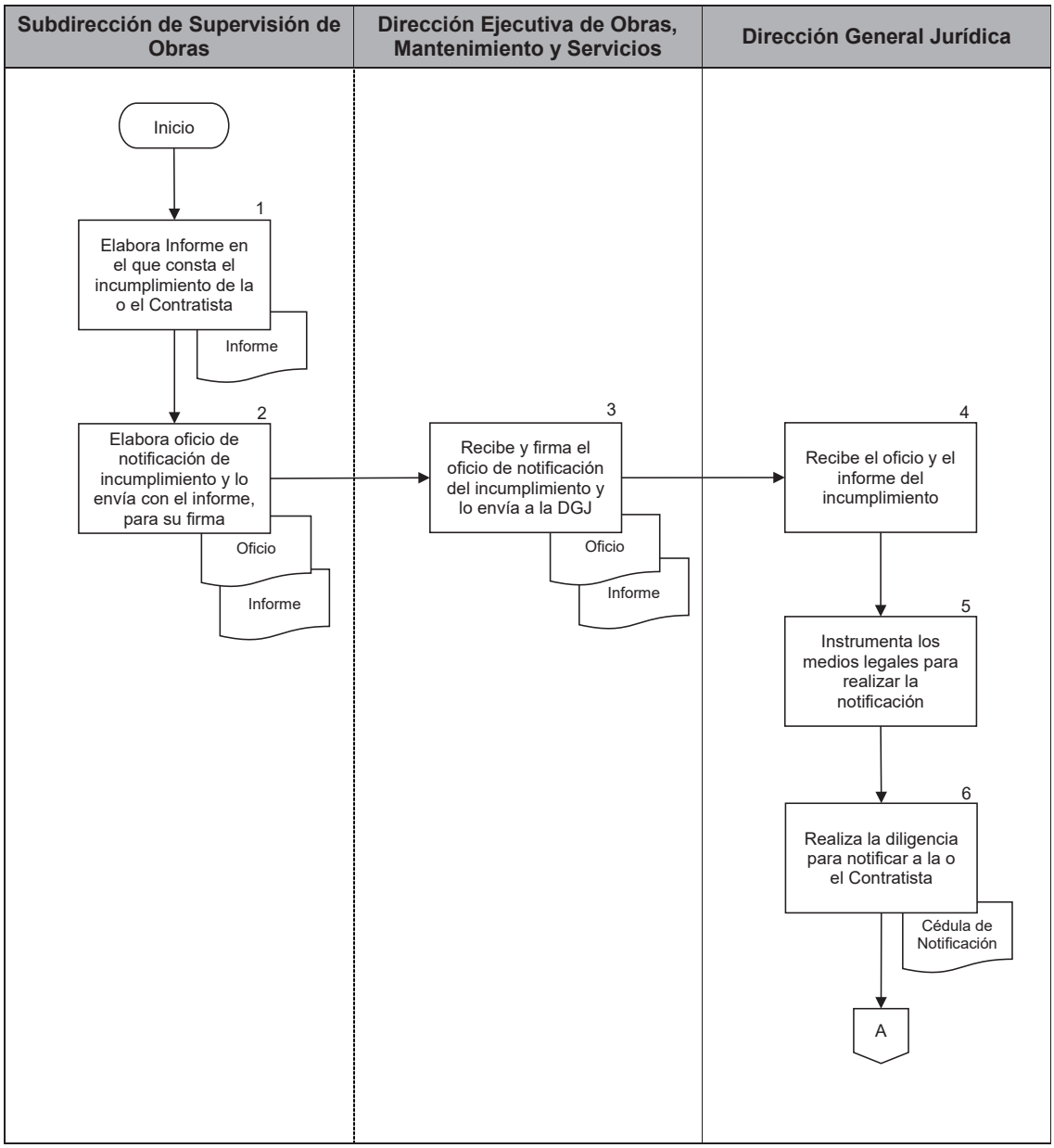

PJCDMX PODER JUDICIAL CIUDAD DE MÉXICO

MANUAL DE PROCEDIMIENTOS

PROCEDIMIENTOS

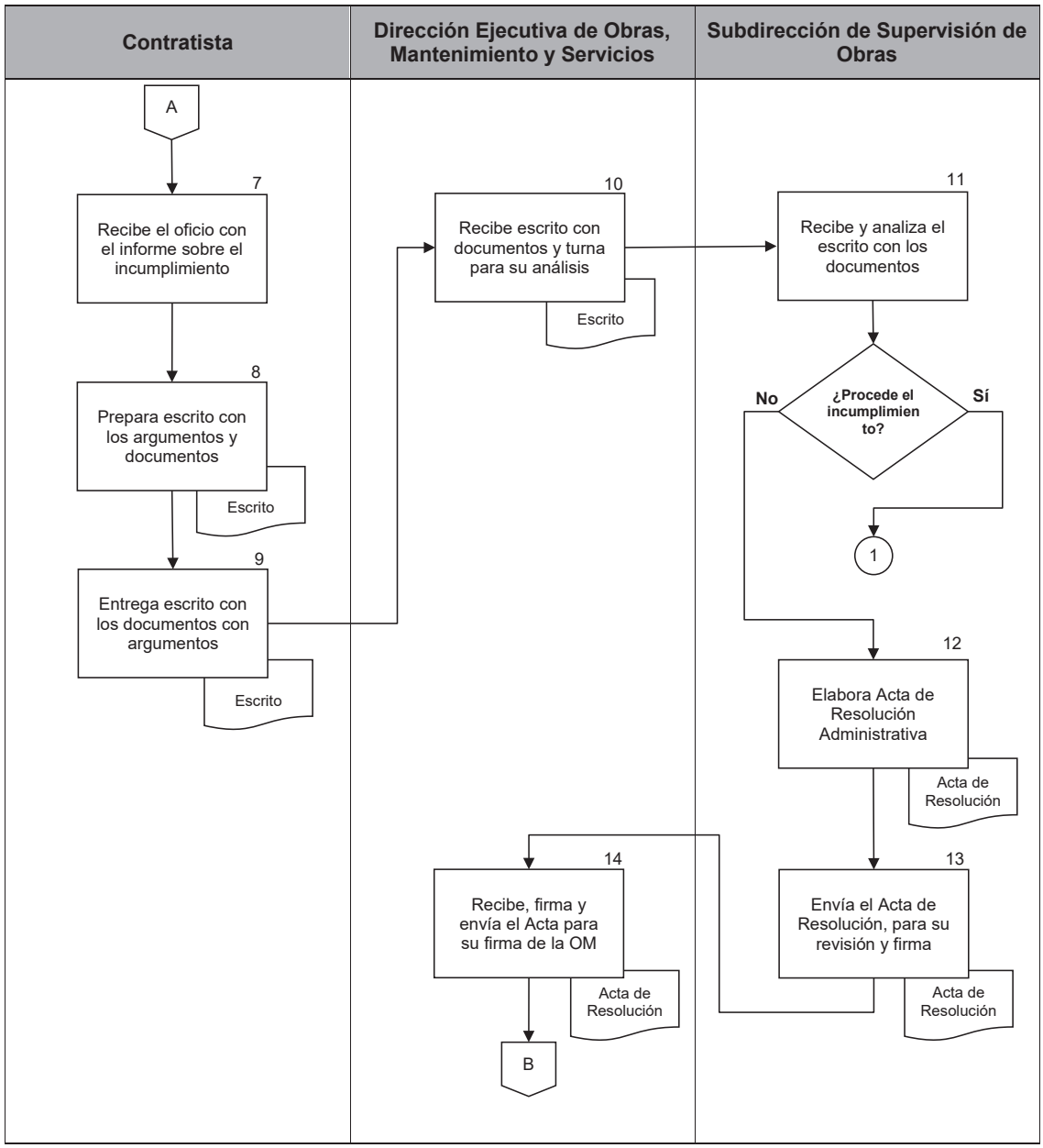

PJCDMX PODER JUDICIAL CIUDAD DE MÉXICO

MANUAL DE PROCEDIMIENTOS

PROCEDIMIENTOS

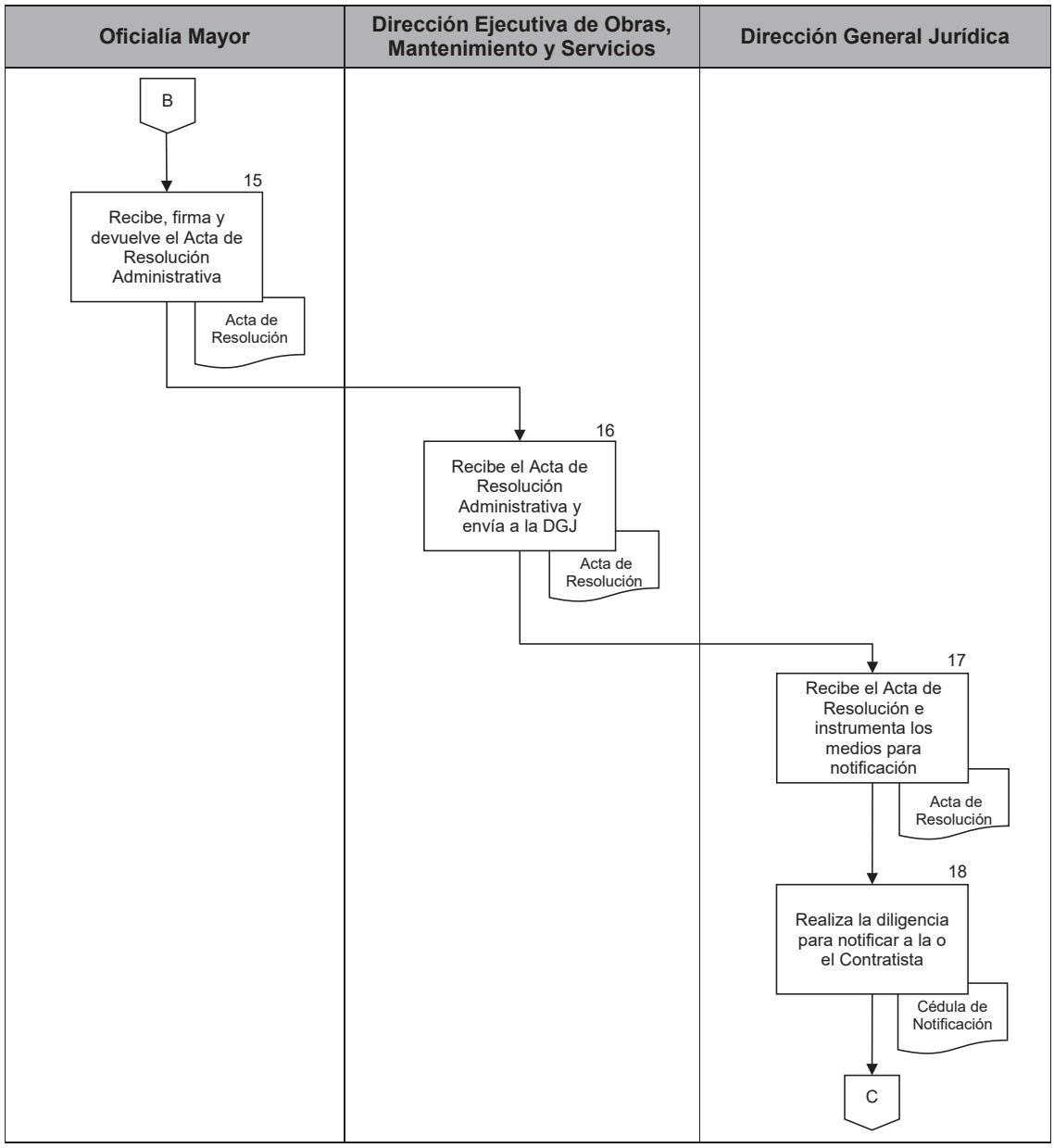

PJCDMX PODER JUDICIAL CIUDAD DE MÉXICO

MANUAL DE PROCEDIMIENTOS

PROCEDIMIENTOS

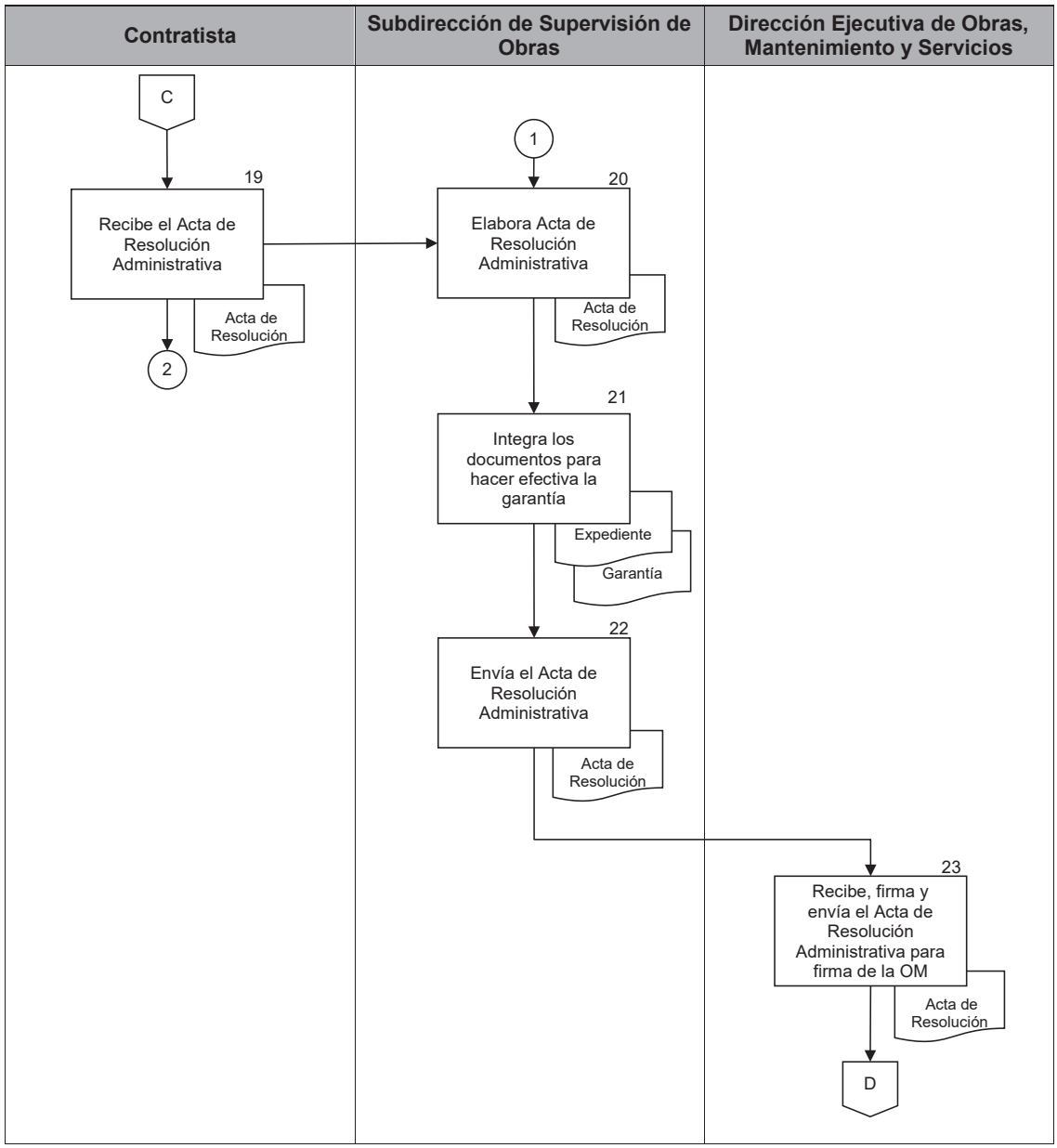

PJCDMX PODER JUDICIAL CIUDAD DE MÉXICO

MANUAL DE PROCEDIMIENTOS

PROCEDIMIENTOS

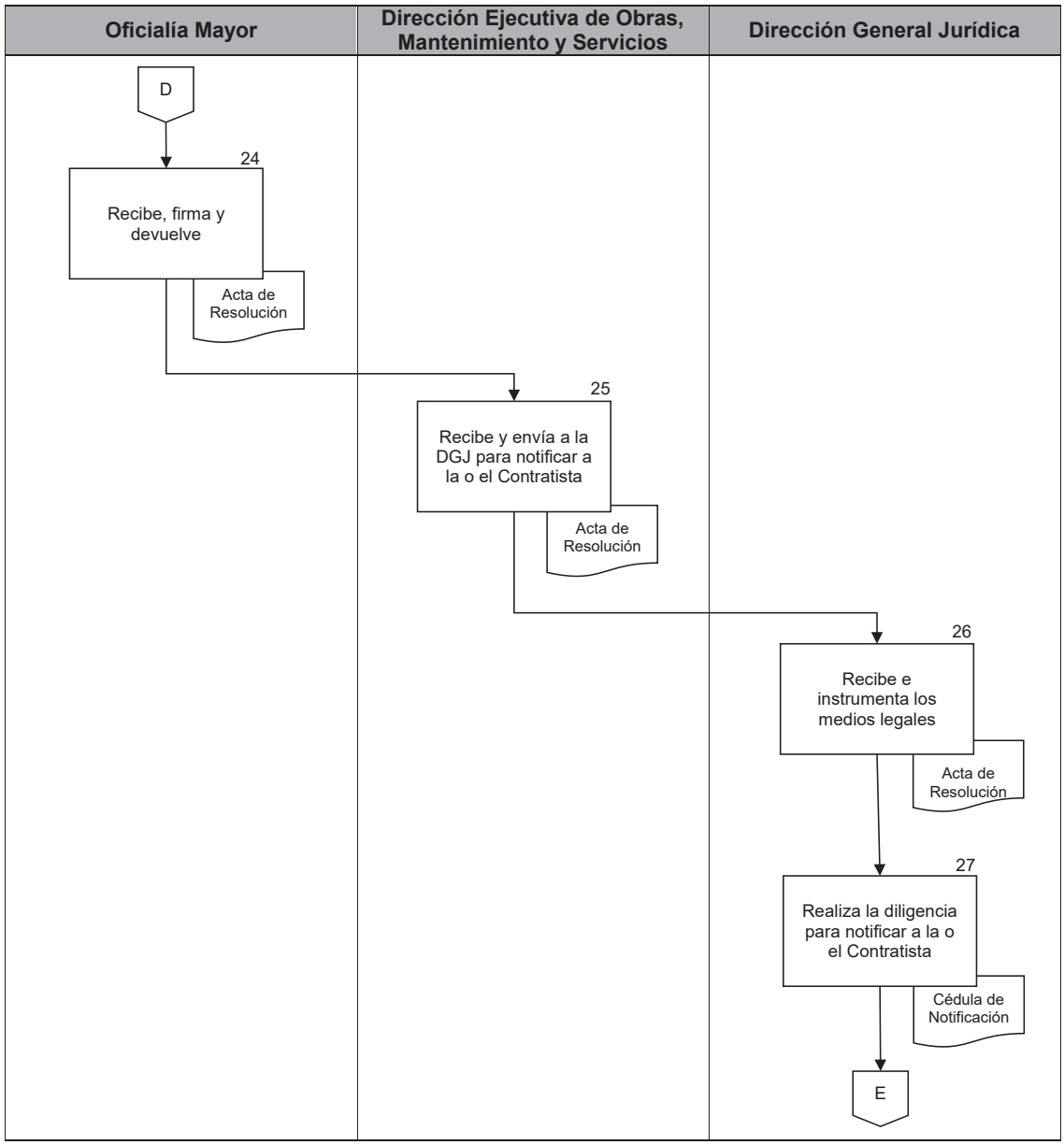

PJCDMX PODER JUDICIAL CIUDAD DE MÉXICO

MANUAL DE PROCEDIMIENTOS

PROCEDIMIENTOS

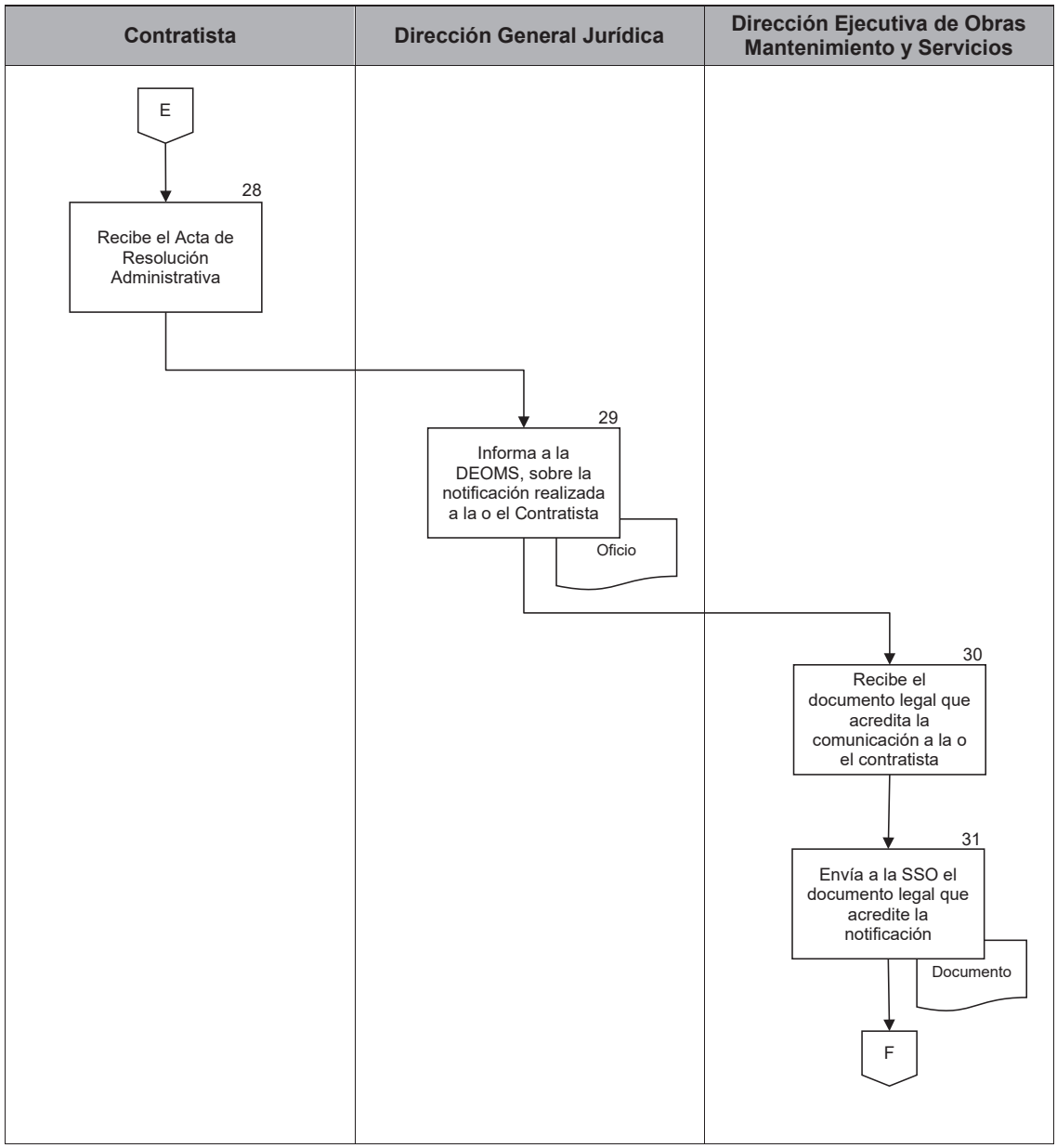

PJCDMX PODER JUDICIAL CIUDAD DE MÉXICO

MANUAL DE PROCEDIMIENTOS

PROCEDIMIENTOS

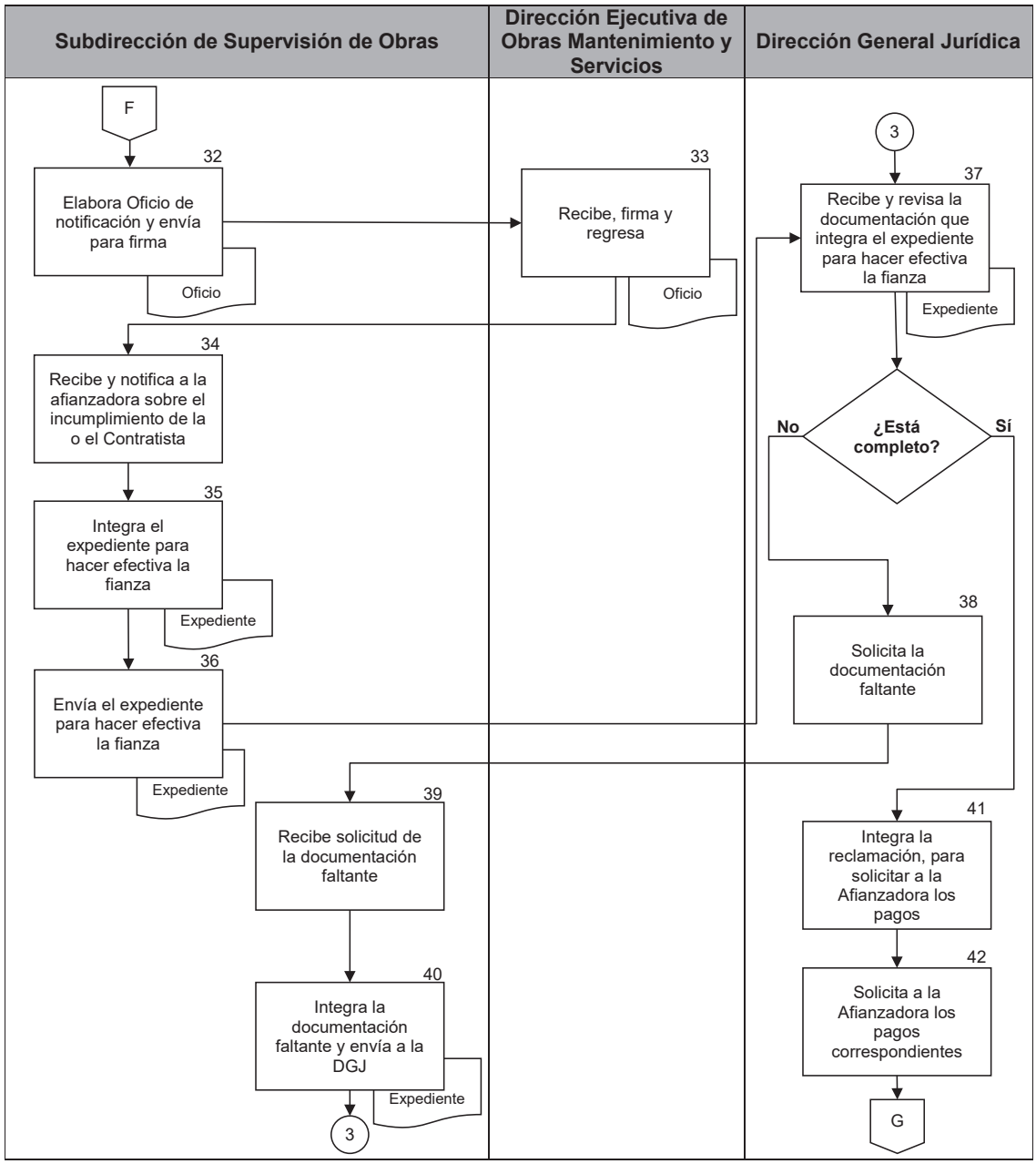

PJCDMX PODER JUDICIAL CIUDAD DE MÉXICO

MANUAL DE PROCEDIMIENTOS

PROCEDIMIENTOS

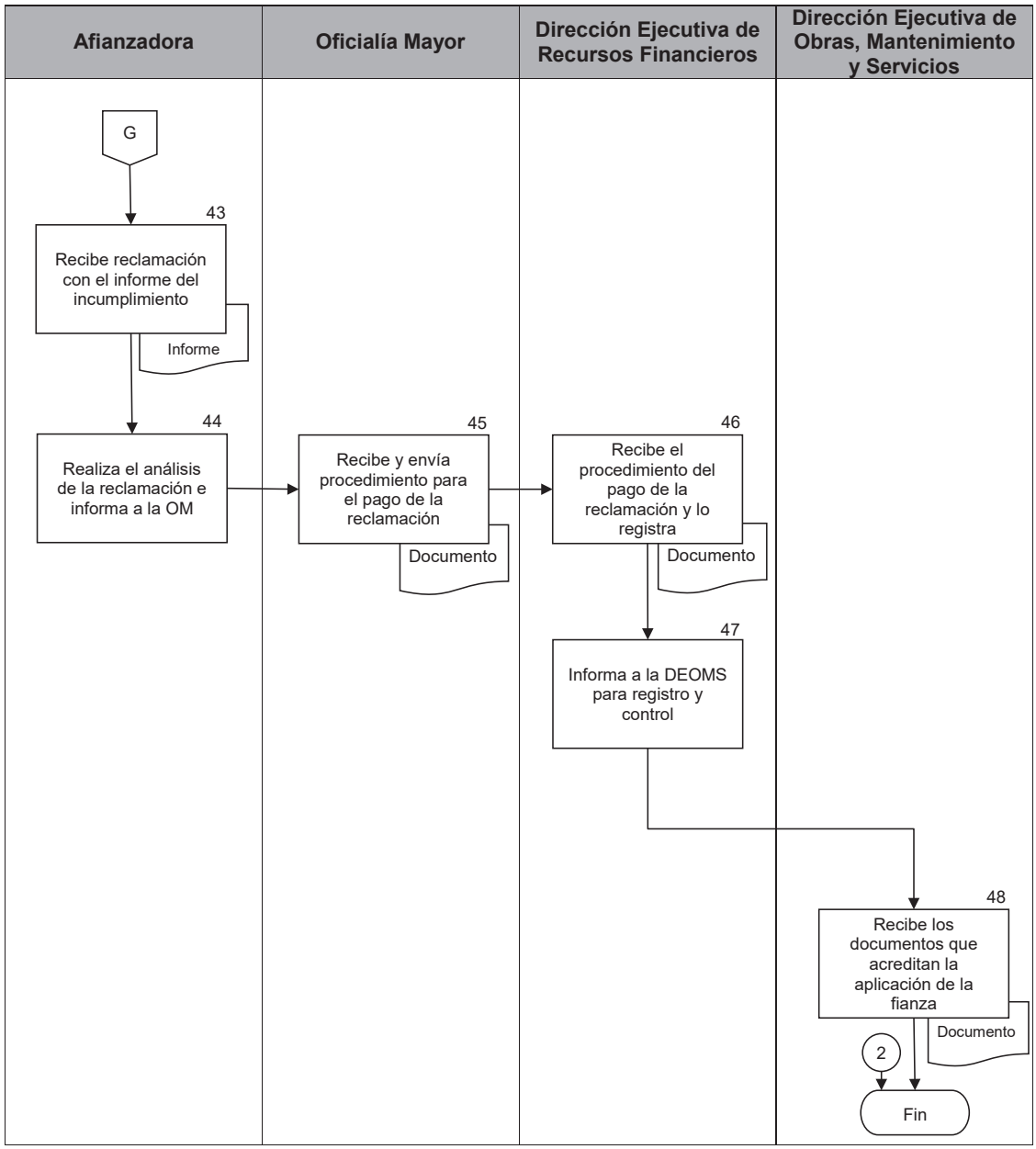

PJCDMX PODER JUDICIAL CIUDAD DE MÉXICO

MANUAL DE PROCEDIMIENTOS

PROCEDIMIENTOS

Procedimiento: DEOMS-008	Cancelación de las garantías de los contratos de Obra Pública y Servicios relacionados con la misma.
Objetivo general:	Llevar a cabo la cancelación de las Garantías otorgadas con motivo de la realización de las Obras Publicas y Servicios relacionados con la misma, para cumplir con lo establecido en la normatividad vigente.
Políticas y normas de operación:	

1. Las garantías de la obra pública y los servicios relacionados se podrán cancelar en apego a los ordenamientos que establece el Acuerdo General 07-32/2023.

2. De acuerdo a lo establecido en los convenios de asignación de recursos, en su caso, se aplicará la normatividad federal correspondiente.

3. Las garantías que podrán cancelarse de acuerdo al tipo y modalidad de contratación, se refieren a:

- Cumplimiento de los contratos.
- Anticipo que en su caso se reciba.
- Cumplimiento de los convenios.
- Contra defectos o vicios ocultos de los contratos.

No.	Área.	Descripción de la actividad.	Documentos y/o sistemas de apoyo.
1	Contratista	Solicita mediante oficio dirigido a la Oficialía Mayor la liberación de la Garantía, presentando los documentos que acrediten el cumplimiento de los términos y condiciones establecidos en el contrato.	• Oficio
2	Oficialía Mayor	Recibe solicitud de liberación de la Garantía y envía a la Dirección Ejecutiva de Obras, Mantenimiento y Servicios para verificar si procede la petición.	
3	Dirección Ejecutiva de Obras, Mantenimiento y Servicios	Recibe y envía a la Subdirección de Supervisión de Obras, para que verifique sobre el estado de cumplimiento/incumplimiento de las obligaciones de la o el Contratista, derivadas del contrato respectivo.	
4	Subdirección de Supervisión de Obras	Recibe y verifica el estado del cumplimiento de las obligaciones de la o el Contratista en materia del contrato. **¿Existe algún incumplimiento?** **Sí.** Continúa en la actividad no. 5 **No.** Continúa en la actividad no. 8	
5		Elabora un informe por escrito a la o el Contratista sobre el incumplimiento analizado.	• Informe
6		Entrega a la o el Contratista el informe del incumplimiento existente.	
7	Contratista	Recibe el informe del incumplimiento señalado y solventa la falta. (Regresa a la actividad no. 1)	
8	Subdirección de Supervisión de Obras	Elabora Acta Administrativa donde se establezca el cumplimiento de las obligaciones que cubre la Garantía.	• Acta Administrativa

No.	Área.	Descripción de la actividad.	Documentos y/o sistemas de apoyo.
9	Subdirección de Supervisión de Obras	Envía a la Dirección Ejecutiva de Obras, Mantenimiento y Servicios el Acta Administrativa para firma.	
10	Dirección Ejecutiva de Obras, Mantenimiento y Servicios	Recibe, verifica y firma el acta administrativa del cumplimiento de las obligaciones.	
11		Informa mediante oficio a la Dirección Ejecutiva de Recursos Financieros, sobre la aprobación para liberación de la garantía.	• Oficio
12		Solicita mediante oficio a la Dirección Ejecutiva de Recursos Financieros, la devolución de la garantía original.	• Oficio
13	Dirección Ejecutiva de Recursos Financieros	Recibe oficio y registra la devolución y cancelación de la garantía.	
14		Envía a la Dirección Ejecutiva de Obras, Mantenimiento y Servicios, el original de la garantía para su liberación.	• Oficio
15	Dirección Ejecutiva de Obras, Mantenimiento y Servicios	Recibe garantía original y realiza la devolución a la o el Contratista.	
16	Contratista	Recibe la garantía original para su cancelación.	

FIN DEL PROCEDIMIENTO

PJCDMX PODER JUDICIAL CIUDAD DE MÉXICO

MANUAL DE PROCEDIMIENTOS

PROCEDIMIENTOS

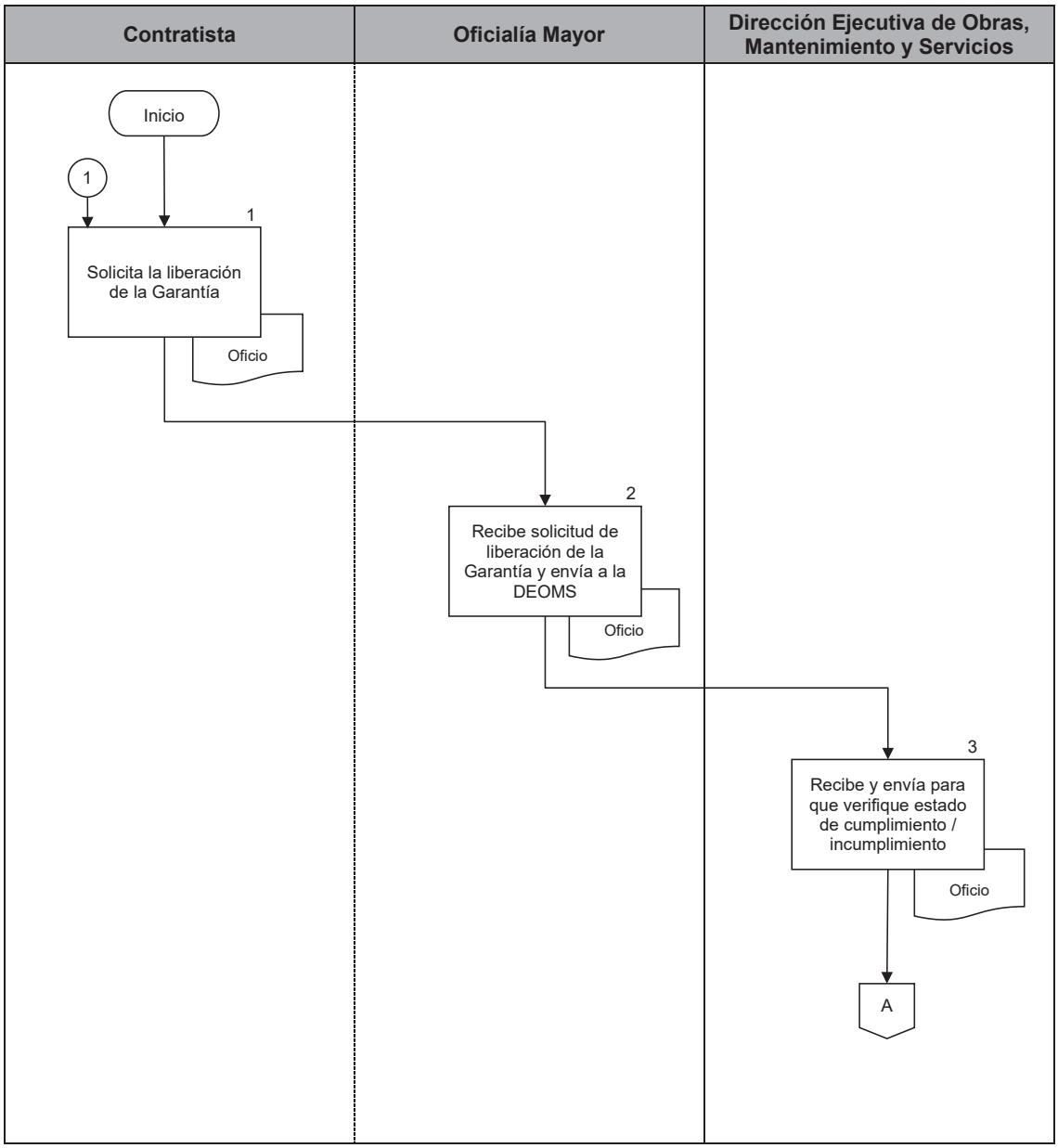

PJCDMX PODER JUDICIAL CIUDAD DE MÉXICO

MANUAL DE PROCEDIMIENTOS

PROCEDIMIENTOS

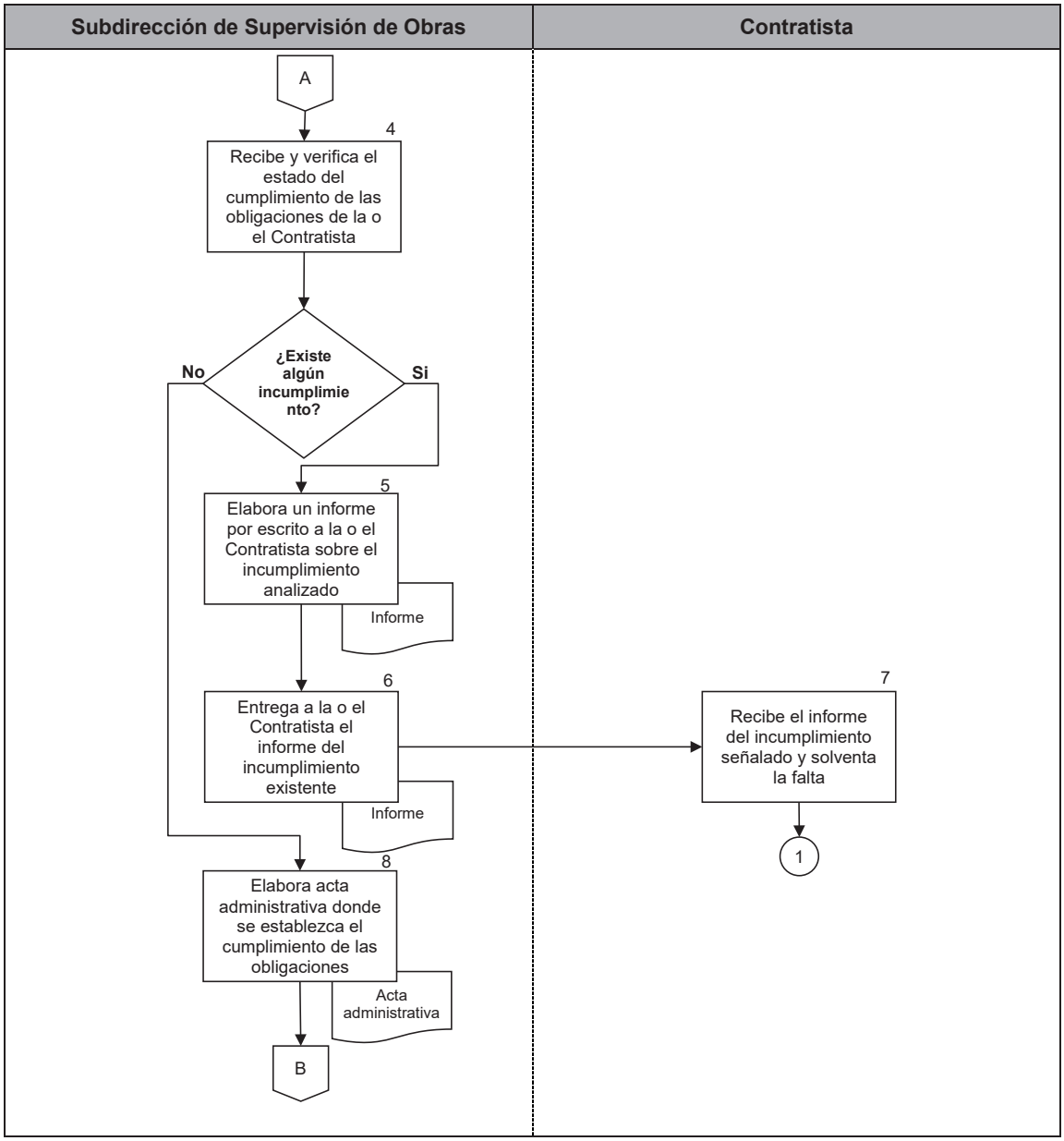

PJCDMX PODER JUDICIAL CIUDAD DE MÉXICO

MANUAL DE PROCEDIMIENTOS

PROCEDIMIENTOS

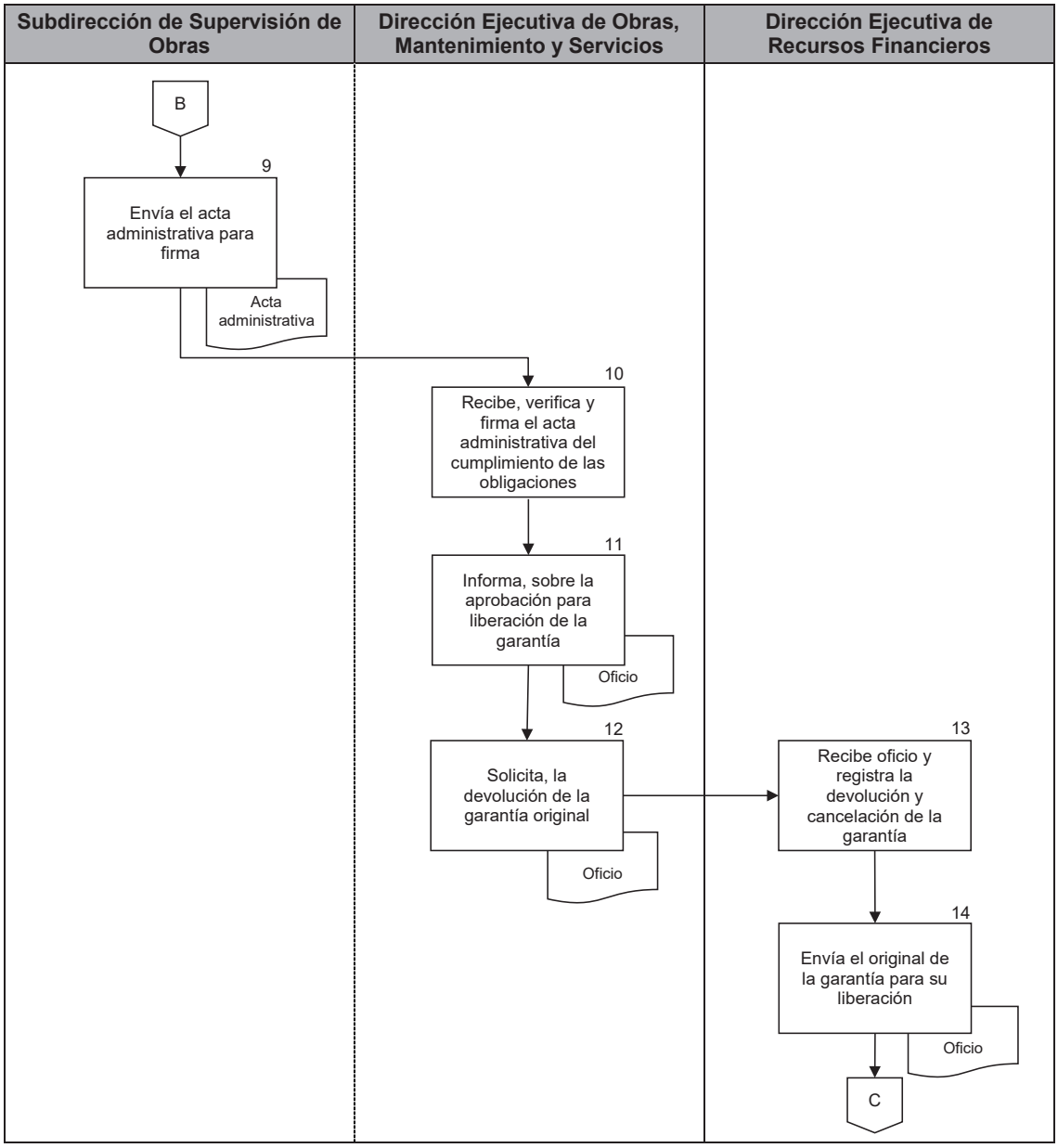

PJCDMX
PODER JUDICIAL
CIUDAD DE MÉXICO

MANUAL DE PROCEDIMIENTOS

PROCEDIMIENTOS

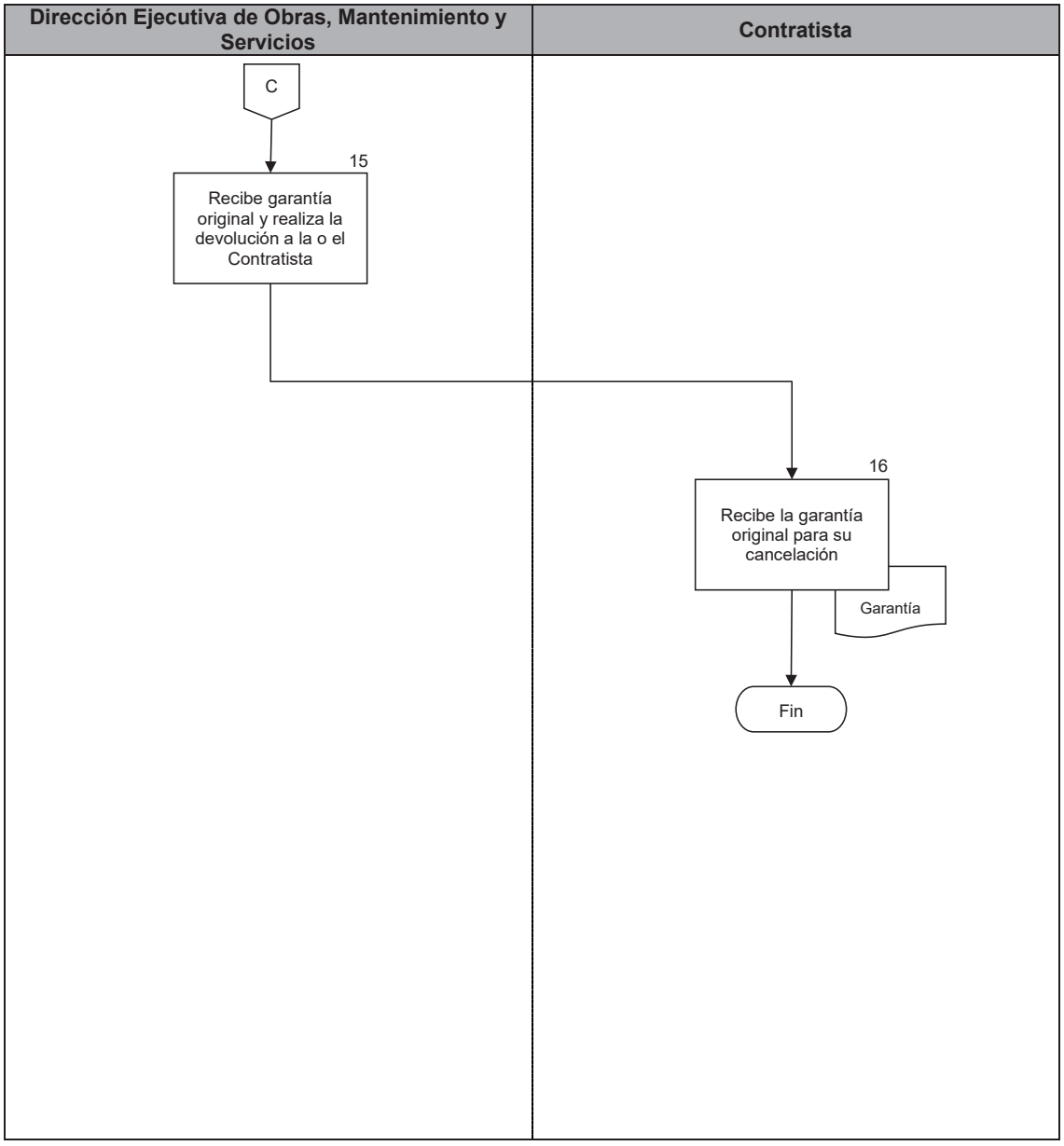

PJCDMX PODER JUDICIAL CIUDAD DE MÉXICO

MANUAL DE PROCEDIMIENTOS

PROCEDIMIENTOS

Procedimiento: DEOMS-009	Inicio del proceso de Obra Pública, Proyecto Integral o Servicios Relacionados con la misma.
Objetivo general:	Realizar las diversas etapas que se llevan a cabo para el proceso de Inicio de Obra Pública, Proyecto Integral o Servicios Relacionados con la misma en cumplimiento con lo establecido en la normatividad vigente.
Políticas y normas de operación:	

1. Al inicio de los trabajos a ejecutar se verificarán los contratos de Obra o servicios relacionados, los que podrán ser de tres tipos: a base de precios unitarios, precio alzado o mixtos, en apego al Acuerdo General 07-32/2023.

2. Para el inicio de los trabajos (obra) la o el contratista podrá comenzar conforme la fecha programada en el contrato o con antelación a la fecha.

3. Celebrados y autorizados los Contratos de Obra Pública y/o Servicios relacionados según corresponda, será la Dirección Ejecutiva de Obras, Mantenimiento y Servicios quien instruya a la Subdirección de Supervisión de Obras la designación de Residentes de Obra y en su caso de Supervisión, a su vez la o el Contratista, designará por su parte a la o el Superintendente.

4. Es la o el Contratista y personal designado por la Subdirección de Supervisión de Obras, quienes se reúnen en la fecha señalada por ésta última, en el domicilio del inmueble para llevar a cabo el inicio de apertura de los trabajos y asentarlos en la Bitácora de Obra.

5. En cumplimiento con las Normas, Leyes y Acuerdos correspondientes, da cabida al Inicio de la Obra Pública y Servicios relacionados según corresponda.

No.	Área.	Descripción de la actividad.	Documentos y/o sistemas de apoyo.
1	Dirección Ejecutiva de Obras, Mantenimiento y Servicios	Instruye a la Subdirección de Supervisión de Obras mediante Memorándum la fecha y hora para la visita al lugar del proyecto a ejecutar (contratistas).	• Memorándum
2	Subdirección de Supervisión de Obras	Recibe memorándum e informa mediante oficio a la o el Contratista sobre el día, hora, fecha y lugar para la visita guiada al sitio correspondiente, una vez concluida la visita, efectúan Constancia Correspondiente.	• Oficio
3		Lleva a cabo la junta de aclaraciones en el día, hora y lugar señalados, y una vez aclaradas todas las dudas establecidas por la o el Contratista se levanta el Acta.	• Acta
4		Informa mediante oficio a la o el Contratista que resulte favorecido, la fecha de inicio de los trabajos de Obra Pública y Servicios relacionados, establecidos en el “Contrato”.	• Oficio
5	Contratista	Recibe Oficio de Inicio de Obra de la Subdirección de Supervisión de Obras.	
6		Solicita mediante escrito dirigido a la Dirección Ejecutiva de Obras, Mantenimiento y Servicios, se le brinden todas las facilidades correspondientes para poder llevar a cabo el Inicio en la ejecución de la Obra designada.	• Escrito
7	Dirección Ejecutiva de Obras, Mantenimiento y Servicios	Recibe Escrito e instruye mediante memorándum a la Subdirección de Supervisión de Obras, dar todas las facilidades para poder llevar a cabo la realización del Proyecto y designar por escrito a la Residencia de Obra, haciéndolo del conocimiento de las áreas correspondientes, así como solicitar a la o el Contratista el nombre de la o el Superintendente según sea el caso, por parte de ésta.	• Memorándum

No.	Área.	Descripción de la actividad.	Documentos y/o sistemas de apoyo.
8	Subdirección de Supervisión de Obras	Recibe mediante memorándum instrucción de brindar todas las facilidades para el Inicio de la Obra, a la o el Contratista.	
9		Elabora y envía oficios de notificación a las áreas correspondientes, así como oficio de designación del Residente de Obra del Poder Judicial de la Ciudad de México.	• Oficios
10		Elabora Oficio en el que informa a la o el Contratista la designación del Residente de Obra, así como solicita a su vez designar al Superintendente por parte de la o el Contratista a través de escrito, autorizado y firmado.	• Oficio
11	Contratista	Recibe Oficio del nombre de la o el Residente de Obra, designado por el Poder Judicial de la Ciudad de México.	
12		Elabora Escrito y designa persona competente como Superintendente responsable, informando a la Dirección Ejecutiva de Obras, Mantenimiento y Servicios.	• Escrito
13	Dirección Ejecutiva de Obras, Mantenimiento y Servicios	Recibe Escrito con la designación de la persona responsable de la obra por parte de la o el Contratista, y lo turna a la Subdirección de Supervisión de Obras.	
14	Subdirección de Supervisión de Obras	Recibe Escrito y aprueba a la persona designada de la o el Contratista en apego a los requisitos y perfil establecido en las bases y/o “Contrato”.	

No.	Área.	Descripción de la actividad.	Documentos y/o sistemas de apoyo.
15	Subdirección de Supervisión de Obras	Verifica que se cuente con los permisos, licencias, recursos presupuestales (suficiencia presupuestal) y toda autorización necesaria en cumplimiento de Normas y Reglamentos referentes a la Obra para la realización ininterrumpida de los trabajos.	
16		Realiza trámites y gestiones relacionados con la ejecución de la obra, en apego con la Normatividad, Reglamentos, Acuerdos y demás disposiciones aplicables.	
17		Verifica y valida que se tenga debidamente formalizado el Contrato, así como la documentación correspondiente del anteproyecto a realizar y que, en su caso, se hayan entregado los anticipos conforme lo marca el Contrato.	
18		Elabora oficio correspondiente de Inicio de Obra.	• Oficio
19	Contratista y Personal del Poder Judicial de la Ciudad de México correspondiente	Se reúnen en la fecha señalada en el domicilio del inmueble para llevar a cabo el Inicio de la Obra y la apertura de la Bitácora de Obra.	• Bitácora de Obra
20		Pone a disposición de la o el Contratista mediante Minuta de Trabajo, el inmueble en el cual se llevarán los trabajos designados conforme al Contrato.	• Minuta de Trabajo

FIN DEL PROCEDIMIENTO

PJCDMX PODER JUDICIAL CIUDAD DE MÉXICO

MANUAL DE PROCEDIMIENTOS

PROCEDIMIENTOS

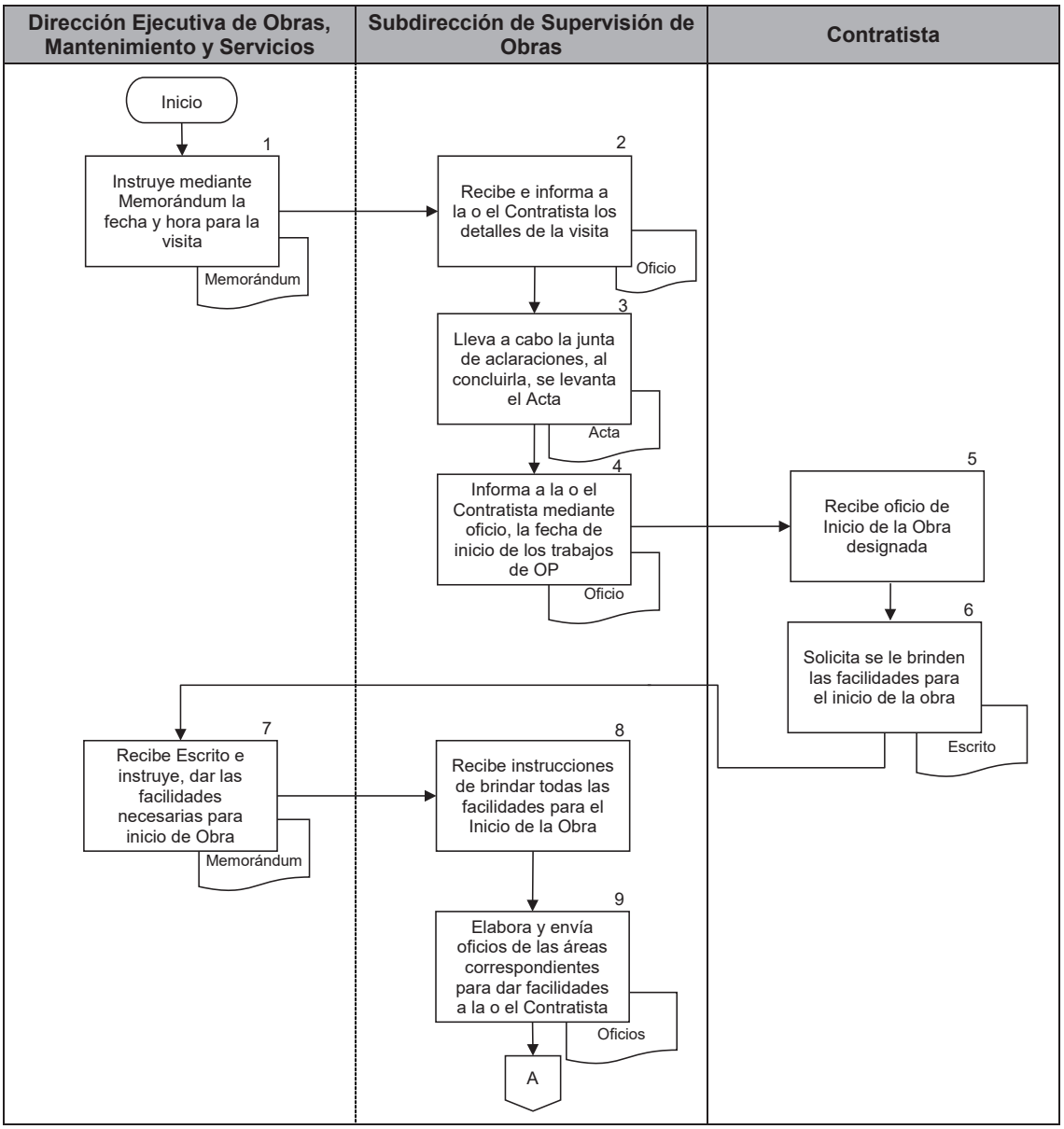

PJCDMX PODER JUDICIAL CIUDAD DE MÉXICO

MANUAL DE PROCEDIMIENTOS

PROCEDIMIENTOS

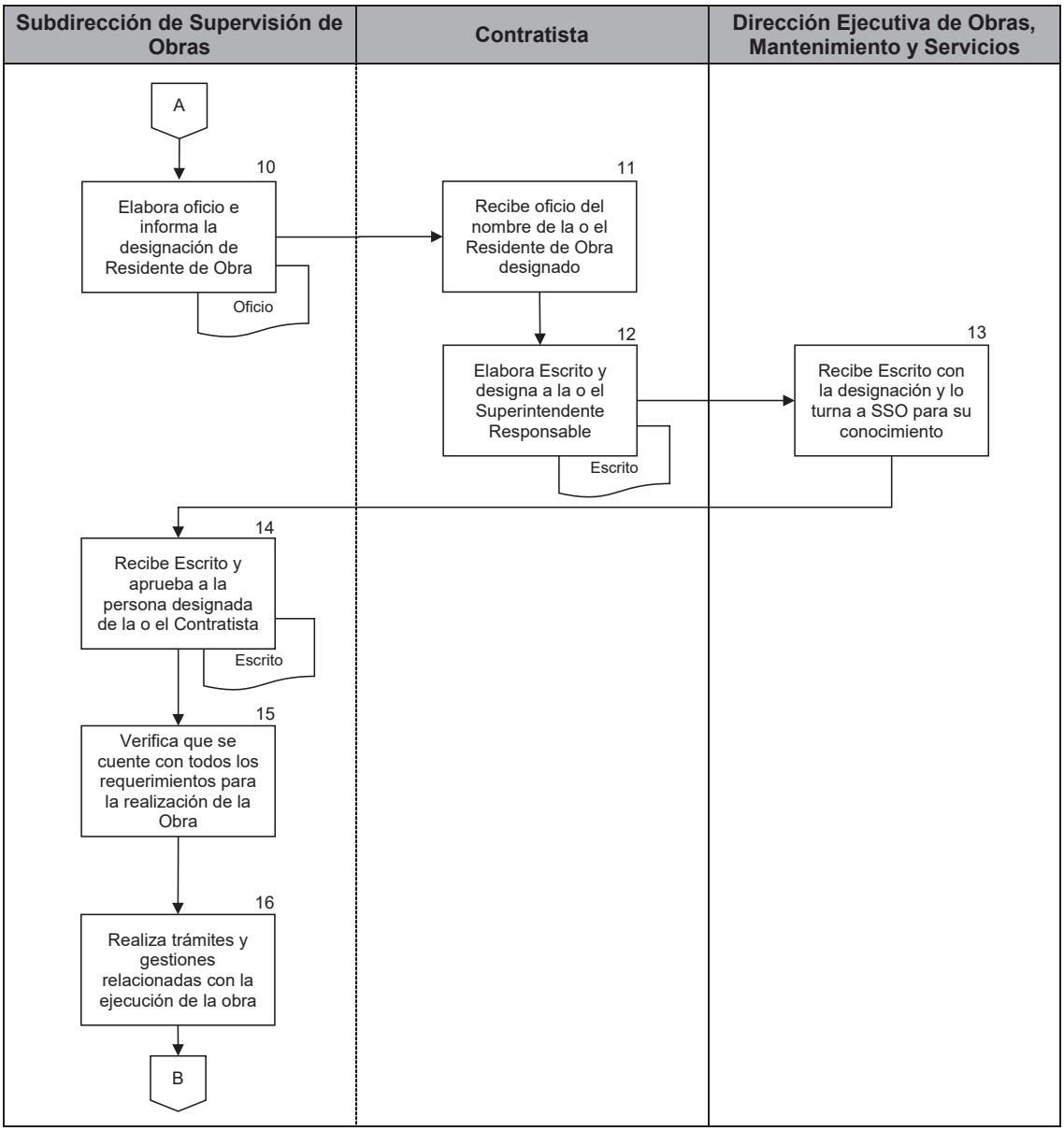

PJCDMX PODER JUDICIAL CIUDAD DE MÉXICO

MANUAL DE PROCEDIMIENTOS

PROCEDIMIENTOS

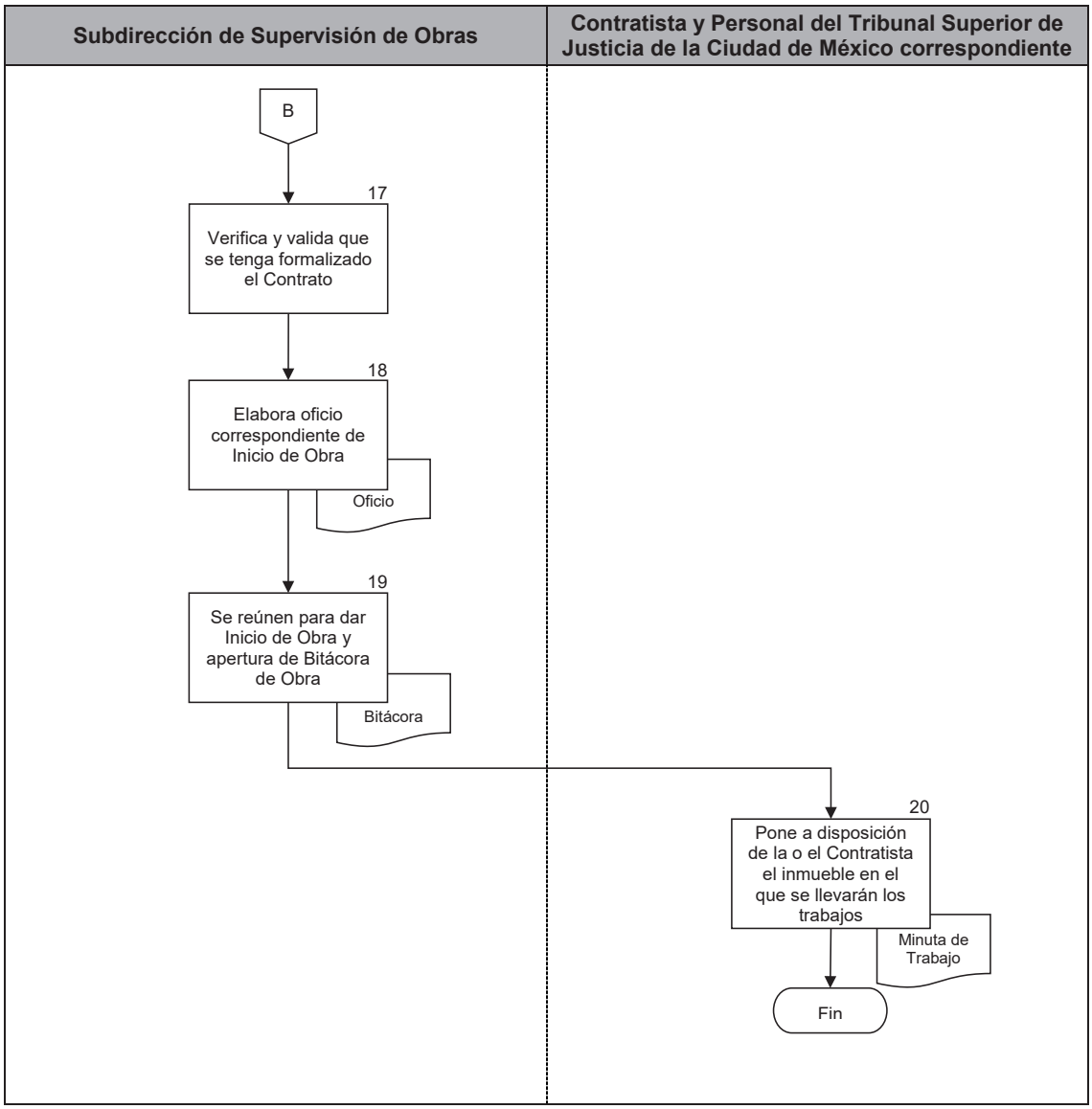

PJCDMX PODER JUDICIAL CIUDAD DE MÉXICO

MANUAL DE PROCEDIMIENTOS

PROCEDIMIENTOS

Procedimiento: DEOMS-010	Revisión, seguimiento y trámite de pago de trabajos realizados a base de Precio Unitario por medio de Estimaciones de Obra Pública o Servicios relacionados con la misma.
Objetivo general:	Llevar a cabo la revisión, seguimiento y trámite de pago de los soportes para el pago de trabajos realizados a base de Precio Unitario por medio de Estimaciones de la ejecución de Obra Pública o Servicios relacionados con la misma, conforme a lo establecido en la normatividad vigente.
Políticas y normas de operación:	

1. En los contratos de Obras o Servicios únicamente se reconocerán los siguientes tipos de estimaciones: trabajos ejecutados, pago de cantidades adicionales o conceptos extraordinarios que aludan en el Acuerdo General 07-32/2023.

2. Las cantidades de obra presentadas a base de Precio Unitario en las estimaciones, deberán corresponder según lo estipulado al Contrato, el Acuerdo General 15-41/2013 relativo a las Políticas Administrativas, Bases y Lineamientos en Materia de Obra Pública y Servicios Relacionados, el cual estará vigente y posteriormente actualizado en los términos establecidos en el Acuerdo General 07-32/2023

3. Las estimaciones de trabajos ejecutados se presentarán conforme al Acuerdo General 07-32/2023 en periodos máximos mensuales o según lo que se establezca en los Términos de Referencia o Contrato, acompañados de la documentación administrativa y fiscal correspondiente que acredite el pago de la misma.

4. Cada estimación estará conformada documentalmente conforme a las características, complejidad y magnitud de los trabajos y al Acuerdo General 15-41/2013 relativo a las Políticas Administrativas, Bases y Lineamientos en Materia de Obra Pública y Servicios Relacionados, el cual estará vigente y posteriormente actualizado en los términos

establecidos en el Acuerdo General 07-32/2023, así como las que determine la Dirección Ejecutiva de Obras, Mantenimiento y Servicios.

5. La o el Contratista elaborará y soportará la estimación conforme a las Políticas señaladas anteriormente y entregará al Residente de Obra.

6. La factura deberá ser verificada ante el Servicio de Administración Tributaria, para que una vez que sea aprobada se lleve a cabo su validación por parte del Poder Judicial de la Ciudad de México, así como se revise y valide por las áreas correspondientes.

7. Validado el trámite de facturación, se turna estimación con factura a la Dirección Ejecutiva de Recursos Financieros quien liberará el pago correspondiente a dicha estimación.

PJCDMX PODER JUDICIAL CIUDAD DE MÉXICO

MANUAL DE PROCEDIMIENTOS

PROCEDIMIENTOS

No.	Área.	Descripción de la actividad.	Documentos y/o sistemas de apoyo.
1	Contratista	Elabora generadores de trabajos ejecutados y calcula montos aritméticos con precios unitarios establecidos, anexando fotografías y croquis.	• Estimación
2		Realiza el vaciado de datos obtenidos en los formatos de “Caratula de Estimación” DEOMS-010.1.a, “Resumen de Estimaciones” DEOMS-010.1.b, “Cuerpo de Estimación” DEOMS-010.1.c, “Resumen de partidas” DEOMS-010.1.d, “Generador de Estimación” DEOMS-010.1.e, “Informe Fotográfico Estimación” DEOMS.010.1.f y emite factura validada ante el Servicio de Administración Tributaria.	• DEOMS-010.1.a, • DEOMS-010.1.b, • DEOMS-010.1.c, • DEOMS-010.1.d, • DEOMS-010.1.e, • DEOMS-010.1.f
3		Entrega Escrito y Estimación con factura, debidamente soportada para su verificación y validación a la Residencia de Obra.	• Escrito
4	Residencia de Obra	Recibe Escrito y Estimación con factura correspondiente, genera “Hoja de Seguimiento de estimación” (DEOMS-010.2), revisa y verifica los avances estimados con los ejecutados en la obra, soportados con fotografías y croquis, así como los precios unitarios, revisando operaciones aritméticas (por medio de la Residencia de Obra). **¿Estimación cumple con lo ejecutado en obra y cifras aritméticas?** **No.** Continúa en la actividad no. 5 **Sí.** Continúa en la actividad no. 6	• DEOMS-010.2
5		Devuelve “Estimación” para su corrección, registrando en la hoja de seguimiento las posibles entregas. (Regresa a la actividad no.1)	

No.	Área.	Descripción de la actividad.	Documentos y/o sistemas de apoyo.
6	Residencia de Obra	Valida Estimación con factura correspondiente.	
7		Emite y valida factura por parte del Poder Judicial.	
8		Elabora escrito y entrega Estimación con factura y validación correspondiente a la Subdirección de Supervisión de Obras.	• Escrito
9	Subdirección de Supervisión de Obras	Recibe escrito y Estimación con factura validada y soportada, en apego al Contrato.	
10		Valida y turna Memorándum y Estimación para su seguimiento a la Subdirección de Licitaciones y Costos.	
11	Subdirección de Licitaciones y Costos	Recibe Memorándum y Estimación con factura, elabora oficio correspondiente y turna a la Dirección Ejecutiva de Obras, Mantenimiento y Servicios, para su firma.	• Oficio
12	Dirección Ejecutiva de Obras, Mantenimiento y Servicios	Recibe Oficio y Estimación para su firma.	
13		Firma Estimación y devuelve para su seguimiento a la Subdirección de Licitaciones y Costos.	
14	Subdirección de Licitaciones y Costos	Recibe Oficio y Estimación validadas, remitiendo a la Dirección Ejecutiva de Recursos Financieros, para el trámite de pago correspondiente.	

FIN DEL PROCEDIMIENTO

PJCDMX PODER JUDICIAL CIUDAD DE MÉXICO

MANUAL DE PROCEDIMIENTOS

PROCEDIMIENTOS

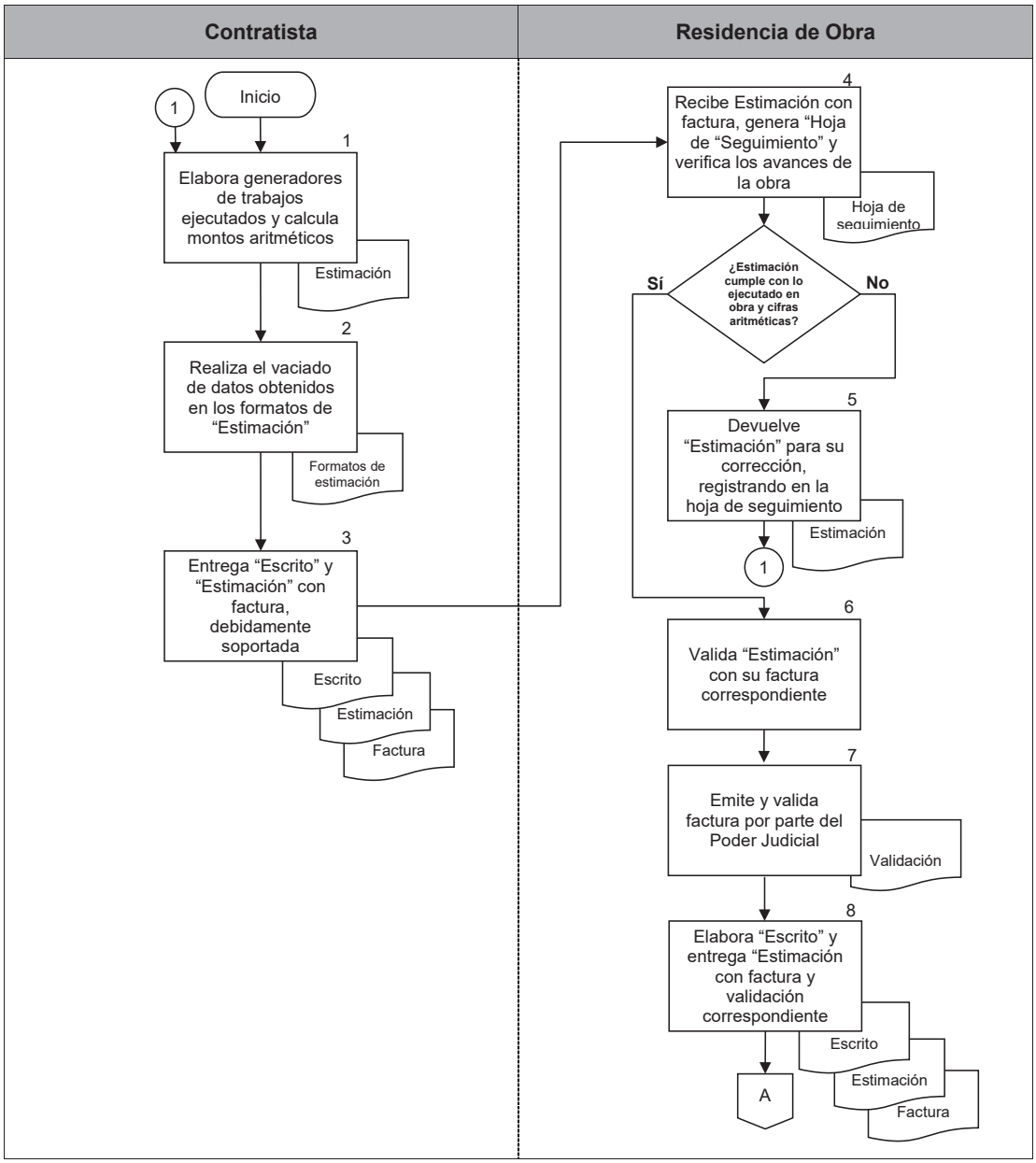

PJCDMX PODER JUDICIAL CIUDAD DE MÉXICO

MANUAL DE PROCEDIMIENTOS

PROCEDIMIENTOS

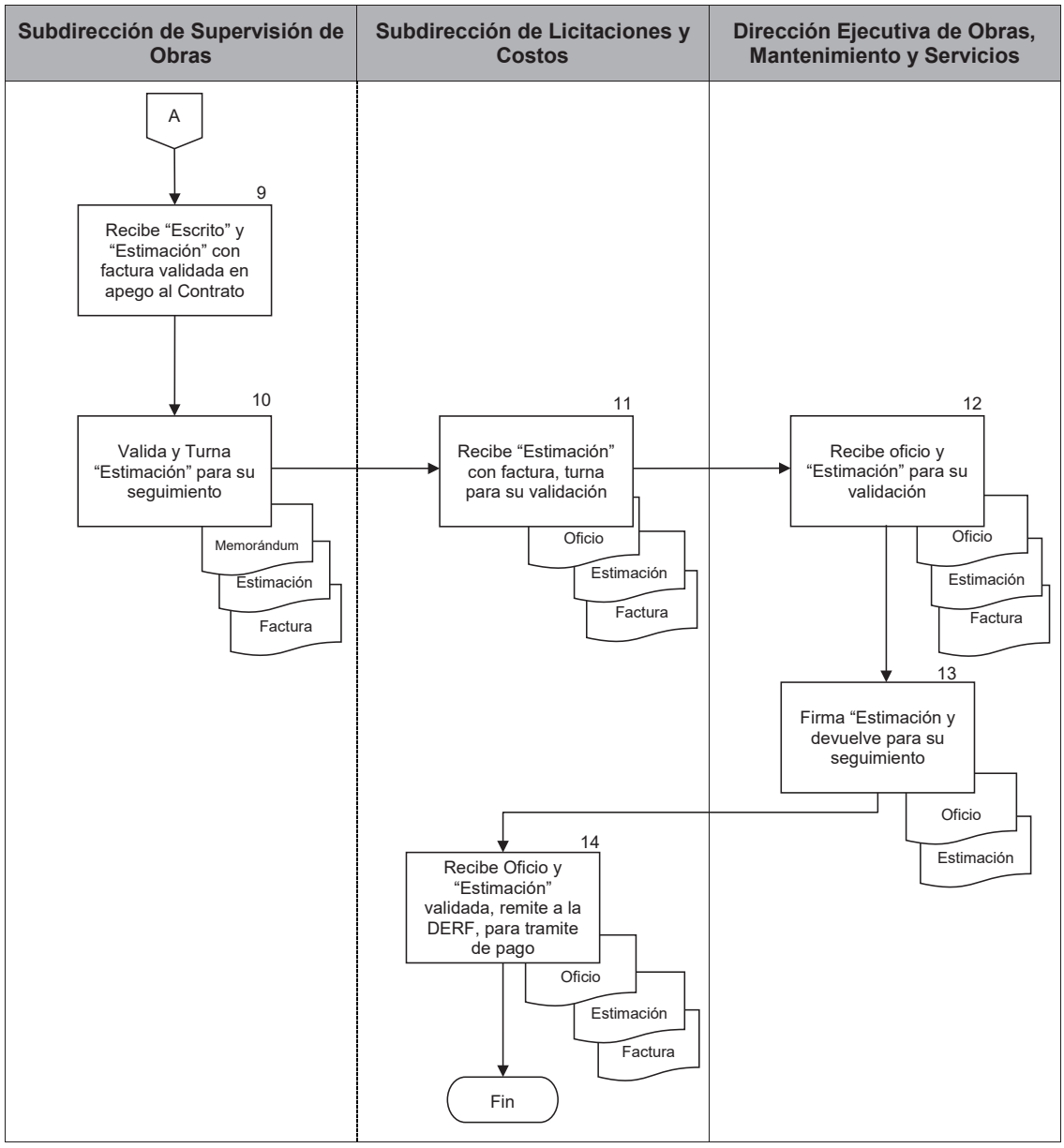

PJCDMX
PODER JUDICIAL
CIUDAD DE MÉXICO

MANUAL DE PROCEDIMIENTOS

PROCEDIMIENTOS

FORMATO, CARÁTULA DE ESTIMACIÓN.

PODER JUDICIAL DE LA CIUDAD DE MÉXICO
OFICIALIA MAYOR
DIRECCIÓN EJECUTIVA DE OBRAS, MANTENIMIENTO Y SERVICIOS

LOGO DE LA EMPRESA

CARÁTULA DE LA ESTIMACIÓN

CONTRATISTA:			
No. DE CONTRATO		ANTICIPO	
FECHA DEL CONTRATO:		FECHA DE INICIO DEL CONTRATO:	
IMPORTE TOTAL DEL CONTRATO SIN I.V.A.		FECHA DE TÉRMINO DEL CONTRATO:	

CONTROL DE ESTIMACIONES

FECHA DE ESTA ESTIMACION:	
RECIBIMOS DEL PJCDMX LA CANTIDAD DE:	
COMO PAGO POR CONCEPTO POR LA ESTIMACIÓN No:	
POR LA OBRA EJECUTADA DEL:	
AL:	

ESTADO DE CUENTA SIN I.V.A.		%
IMPORTE TOTAL DEL CONTRATO		
PAGO HASTA ESTIMACIÓN ANTERIOR		
IMPORTE DE ESTA ESTIMACIÓN		
SALDO POR EJERCER O CANCELAR		

ESTIMACIÓN	
IMPORTE DE ESTA ESTIMACIÓN	
16% I.V.A.	
SUBTOTAL (1)	

ANTICIPO SIN I.V.A.		%
IMPORTE DE ANTICIPO		
AMORTIZADO HASTA LA ESTIMACION ANTERIOR		
EN ESTA ESTIMACION SIN I.V.A.		
AMORTIZADO HASTA ESTA ESTIMACIÓN		
SALDO POR AMORTIZAR		

DEDUCCIONES		
ANTICIPO SIN I.V.A.		
I.V.A. DEL ANTICIPO		
SERVICIOS DE SUPERVISION Y REVISION DE LOS CONTRATOS DE OBRAS 1.5 %	1.50%	
SERVICIOS DE INSPECCION, CONROL Y VIGILANCIA DE LOS CONTRATOS DE OBRAS 2%	2.00%	
SUBTOTAL (2)		

IMPORTE CON LETRA:		TOTAL= SUBTOTAL (1) - SUBTOTAL (2)	

ELABORÓ:	REVISÓ Y APROBÓ DE CONFORMIDAD CON EL ART. 65 DEL ACUERDO GENERAL 07-32/2023	VO. BO.:	AUTORIZA PARA PAGO:
EMPRESA S.A DE C.V.	RESIDENTE DE OBRA DEL PJCDMX	SUBDIRECTOR DE SUPERVISION DE OBRAS DEL PJ.CDMX	DIRECTOR EJECUTIVO DE OBRAS, MANTENIMIENTO Y SERVICIOS DEL PJ.CDMX
_____ NOMBRE	_____ NOMBRE	_____ NOMBRE	_____ NOMBRE

DEOMS-010.1.a

PJCDMX PODER JUDICIAL CIUDAD DE MÉXICO

MANUAL DE PROCEDIMIENTOS

PROCEDIMIENTOS

PODER JUDICIAL DE LA CIUDAD DE MÉXICO
OFICIALIA MAYOR
DIRECCIÓN EJECUTIVA DE OBRAS, MANTENIMIENTO Y SERVICIOS

LOGO DE LA EMPRESA

CARÁTULA DE LA ESTIMACIÓN

CONTRATISTA:	(1)		
No. DE CONTRATO	(2)	ANTICIPO:	(5)
FECHA DEL CONTRATO:	(3)	FECHA DE INICIO DEL CONTRATO:	(6)
IMPORTE TOTAL DEL CONTRATO SIN I.V.A.	(4)	FECHA DE TÉRMINO DEL CONTRATO:	(7)

CONTROL DE ESTIMACIONES

FECHA DE ESTA ESTIMACION:	(8)
RECIBIMOS DEL P.J.CDMX LA CANTIDAD DE:	(9)
COMO PAGO POR CONCEPTO POR LA ESTIMACIÓN No:	(10)
POR LA OBRA EJECUTADA DEL:	(11)
AL:	

ESTADO DE CUENTA SIN I.V.A.		%
IMPORTE TOTAL DEL CONTRATO	(12)	(13)
PAGO HASTA ESTIMACIÓN ANTERIOR	(14)	(15)
IMPORTE DE ESTA ESTIMACIÓN	(16)	(17)
SALDO POR EJERCER O CANCELAR	(18)	(19)

ESTIMACIÓN		
IMPORTE DE ESTA ESTIMACIÓN		(30)
16% I.V.A.		(31)
SUBTOTAL (1)		(32)

ANTICIPO SIN I.V.A.		%
IMPORTE DE ANTICIPO	(20)	(21)
AMORTIZADO HASTA LA ESTIMACION ANTERIOR	(22)	(23)
EN ESTA ESTIMACION SIN I.V.A.	(24)	(25)
AMORTIZADO HASTA ESTA ESTIMACIÓN	(26)	(27)
SALDO POR AMORTIZAR	(28)	(29)

DEDUCCIONES		
ANTICIPO SIN I.V.A.		(33)
I.V.A. DEL ANTICIPO		(34)
SERVICIOS DE SUPERVISION Y REVISION DE LOS CONTRATOS DE OBRAS 1.5 %	1.50%	(35)
SERVICIOS DE INSPECCION, CONROL Y VIGILANCIA DE LOS CONTRATOS DE OBRAS 2%	2.00%	(36)
SUBTOTAL (2)		(37)

IMPORTE CON LETRA:	(38)	TOTAL= SUBTOTAL (1) - SUBTOTAL (2)	(39)

ELABORÓ: EMPRESA S.A DE C.V.	REVISÓ Y APROBÓ DE CONFORMIDAD CON EL ART. 65 DEL ACUERDO GENERAL 07-32/2023 RESIDENTE DE OBRA DEL PJCDMX	VO. BO.: SUBDIRECTOR DE SUPERVISIÓN DE OBRAS DEL P.J.CDMX	AUTORIZA PARA PAGO: DIRECTOR EJECUTIVO DE OBRAS, MANTENIMIENTO Y SERVICIOS DEL P.J.CDMX
(40)	(41)	(42)	(43)
NOMBRE	NOMBRE	NOMBRE	NOMBRE

DEOMS-010.1.a

DESCRIPCIÓN DEL FORMATO.	
Nombre:	**CARATULA DE ESTIMACIÓN**
Clave:	**DEOMS-010.1.a**
Objetivo:	Información del contrato *(obra, fechas, montos)* de la "Estimación" para el seguimiento presupuestal en la ejecución de la Obra.
Elabora:	Empresa Contratista.
No. de tantos:	Original y una Copia.
Distribución:	Original para el Expediente. Copia para la Dirección Ejecutiva de Recursos Financieros.

INSTRUCTIVO DE LLENADO.		
No.	**CONCEPTO**	**SE DEBE ANOTAR**
(1)	Contratista:	Nombre de la Empresa Contratista.
(2)	Contrato No.:	Clave del Contrato.
(3)	Fecha de Contrato:	Fecha de formalización del Contrato.
(4)	Importe Total del contrato sin I.V.A:	Importe total de contrato sin I.V.A en moneda nacional.
(5)	Anticipo:	Monto de anticipo otorgado en moneda nacional.
(6)	Fecha de inicio de Contrato:	Fecha de inicio establecida en el contrato.
(7)	Fecha de término de Contrato:	Fecha de término establecida en el contrato.
(8)	Control de estimaciones, Fecha de estimación:	Fecha de elaboración de la estimación.
(9)	Control de estimaciones, Recibimos de PJCDMX la cantidad de:	Importe total de la estimación.
(10)	Control de estimaciones, Como pago por concepto de la estimación No.:	Número de estimación.
(11)	Control de estimaciones, Por la obra ejecutada del: al:	Fecha del periodo de los trabajos ejecutados para documentar la estimación.

No.	CONCEPTO	SE DEBE ANOTAR
(12)	Estado de cuenta, Importe total del contrato:	Monto total de contrato sin IVA en Moneda nacional.
(13)	Estado de cuenta, Importe total del contrato:	Monto total de contrato sin IVA en porcentaje.
(14)	Estado de cuenta, Pago hasta estimación anterior:	Monto de pagos anteriores sin IVA en moneda nacional.
(15)	Estado de cuenta, Pago hasta estimación anterior:	Monto de pagos anteriores sin IVA en porcentaje.
(16)	Estado de cuenta, Importe de esta estimación:	Monto Total de estimación sin IVA en moneda nacional.
(17)	Estado de cuenta, Importe de esta estimación:	Monto Total de estimación sin IVA en porcentaje.
(18)	Estado de cuenta, Saldo por ejercer o cancelar:	Monto faltante por cobrar sin IVA en moneda nacional.
(19)	Estado de cuenta, Saldo por ejercer o cancelar:	Monto faltante por cobrar sin IVA en porcentaje.
(20)	Anticipo, Importe de Anticipo:	Monto del anticipo otorgado sin IVA en moneda nacional.
(21)	Anticipo, Importe de Anticipo:	Monto del anticipo otorgado sin IVA en porcentaje.

No.	CONCEPTO	SE DEBE ANOTAR
(22)	Anticipo, Amortizado hasta la estimación anterior:	Monto acumulado sin IVA hasta estimación anterior, en moneda nacional.
(23)	Anticipo, Amortizado hasta la estimación anterior:	Monto acumulado sin IVA hasta estimación anterior, en porcentaje.
(24)	Anticipo, En esta Estimación sin I.V.A.:	Monto Acumulado en estimación sin IVA en moneda nacional.
(25)	Anticipo, En esta Estimación sin I.V.A.:	Monto Acumulado en estimación sin IVA en porcentaje.
(26)	Anticipo, Amortizado hasta esta Estimación:	Monto total amortizado del anticipo sin IVA, suma del punto 22 y 24, en moneda nacional.
(27)	Anticipo, Amortizado hasta esta Estimación:	Monto total amortizado del anticipo sin IVA, suma del punto 23 y 25, en porcentaje.
(28)	Anticipo, Saldo por Amortizar:	Monto faltante de la amortización del anticipo sin IVA, en moneda nacional.
(29)	Anticipo, Saldo por Amortizar:	Monto faltante de la amortización del anticipo sin IVA, en porcentaje.
(30)	Estimación, Importe de esta estimación:	Monto Total de estimación sin IVA en moneda nacional.
(31)	Estimación, 16% de IVA:	Importe del 16% de IVA sobre el monto total de estimación (punto 30), en moneda nacional.

No.	CONCEPTO	SE DEBE ANOTAR
(32)	Estimación, Subtotal (1):	Monto total con IVA, suma del punto 30 y 31, en moneda nacional.
(33)	Deducciones, Anticipo sin I.V.A. :	Monto del anticipo otorgado sin IVA en moneda nacional.
(34)	Deducciones, I.V.A del Anticipo:	Importe del 16% de IVA sobre el monto del anticipo (punto 33), en moneda nacional.
(35)	Deducciones, Servicios de Supervisión y Revisión de los contratos de obras:	Monto calculado por el porcentaje aplicado al monto de la estimación sin IVA (punto 30), en moneda nacional.
(36)	Deducciones, Servicios de Inspección, Control y Vigilancia de los contratos de obras:	Monto calculado por el porcentaje aplicado al monto de la estimación sin IVA (punto 30), en moneda nacional.
(37)	Deducciones, Subtotal (2):	Monto Total de la suma de los puntos del 33 al 36, en moneda nacional.
(38)	Importe con Letra:	Importe con letra del total a cobrar en la estimación.
(39)	Total:	Monto Total de Estimación menos Monto Total de Deducciones, punto 32 menos punto 37, en moneda nacional.
(40)	Elabora Contratista:	Nombre, puesto, empresa y firma.

No.	CONCEPTO	SE DEBE ANOTAR
(41)	Revisó y Aprobó de conformidad con el Art. 65 del Acuerdo General 07-32/2023:	Nombre, cargo y firma de la persona servidora pública designada por la Dirección Ejecutiva de Obras, Mantenimiento y Servicios como Residente de Obra.
(42)	Vo. Bo.:	Nombre, cargo y firma de la persona servidora pública titular de la Subdirección de Supervisión de Obras.
(43)	Autoriza para Trámite de Pago:	Nombre, cargo y firma de la persona servidora pública titular de la Dirección Ejecutiva de Obras, Mantenimiento y Servicios.

PJCDMX
PODER JUDICIAL
CIUDAD DE MÉXICO

MANUAL DE PROCEDIMIENTOS

PROCEDIMIENTOS

FORMATO, RESUMEN DE RETENCIONES

RESUMEN DE RETENCIONES

DATOS DEL CONTRATO	ESTIMACIÓN
ONTRATO No:	HOJA:
ECHA DE CONTRATO:	
BRA:	
	DEL
ONTRATISTA:	AL

PODER JUDICIAL DE LA CIUDAD DE MÉXICO
OFICIALÍA MAYOR
DIRECCIÓN EJECUTIVA DE OBRAS, MANTENIMIENTO Y SERVICIOS

No.	CONCEPTO	AVANCE PROGRAMADO	AVANCE REAL	DIFERENCIA	DÍAS A SANCIONAR	FACTOR 1.0%	MONTO DE LA RETENCIÓN

ELABORA	REVISA DE CONFORMIDAD CON EL ART. 65 DEL ACUERDO GENERAL 07-32/2023	APRUEBA DE CONFORMIDAD CON EL ART. 65 DEL ACUERDO GENERAL 07-32/2023
CONTRATISTA DE OBRA	RESIDENCIA DE SUPERVISIÓN (EN SU CASO)	RESIDENCIA DE OBRA DEL PJCDMX

DEOMS-010.1.b

PJCDMX
PODER JUDICIAL
CIUDAD DE MÉXICO

MANUAL DE PROCEDIMIENTOS

PROCEDIMIENTOS

RESUMEN DE RETENCIONES

DATOS DEL CONTRATO	ESTIMACIÓN (5)	
ONTRATO No: (1) ECHA DE CONTRATO: (2) BRA: (3) ONTRATISTA: (4)	HOJA: (6) DEL AL (7)	PODER JUDICIAL DE LA CIUDAD DE MÉXICO OFICIALIA MAYOR DIRECCION EJECUTIVA DE OBRAS, MANTENIMIENTO Y SERVICIOS

No.	CONCEPTO	AVANCE PROGRAMADO	AVANCE REAL	DIFERENCIA	DÍAS A SANCIONAR	FACTOR 1.0%	MONTO DE LA RETENCIÓN
(8)	(9)	(10)	(11)	(12)	(13)	(14)	(15)

ELABORA	REVISA DE CONFORMIDAD CO EL ART. 65 DEL ACUERDO GENERAL 07-32/2023	APRUEBA DE CONFORMIDAD CON EL ART. 65 DEL ACUERDO GENERAL 07-32/2023
(16) CONTRATISTA DE OBRA	(17) RESIDENCIA DE SUPERVISIÓN (EN SU CASO)	(18) RESIDENCIA DE OBRA DEL PJCDMX

DEOMS-010.1.b

DESCRIPCIÓN DEL FORMATO.	
Nombre:	**RESUMEN DE RETENCIONES**
Clave:	**DEOMS-010.1.b**
Objetivo:	Se asientan las retenciones que se realizan de los importes estimados del contrato de referencia, solo en caso de ser ordenado por la Residencia de Supervisión o Residencia de Obra.
Elabora:	Empresa Contratista.
No. de tantos:	Original y una Copia.
Distribución:	Original para el Expediente. Copia para la Dirección Ejecutiva de Recursos Financieros.

INSTRUCTIVO DE LLENADO.		
No.	**CONCEPTO**	**SE DEBE ANOTAR**
(1)	Contrato Número:	Número de contrato.
(2)	Fecha de Contrato:	Fecha de formalización del Contrato.
(3)	Obra:	Nombre de la Obra.
(4)	Contratista:	Nombre de la o el Contratista.
(5)	Estimación:	Número de Estimación en la que se aplican las retenciones.
(6)	Hoja:	Número de Hoja.
(7)	Del – Al:	Periodo de estimación que abarca la aplicación de las retenciones.
(8)	No.:	Número consecutivo del concepto objeto de retención.
(9)	Concepto:	Descripción del concepto objeto de retención.
(10)	Avance Programado:	Dato del Avance conforme al Contrato (programado).
(11)	Avance Real:	Dato del Avance conforme a lo ejecutado en obra (real).
(12)	Diferencia:	Dato del Avance Programado menos Avance Real.
(13)	Días a Sancionar:	Número de días que se sancionarán (si es que aplica).
(14)	Factor del 1 .0%:	Porcentaje de retención establecido en el contrato.

No.	CONCEPTO	SE DEBE ANOTAR
(15)	Monto de Retención:	Monto de la diferencia de avances (punto 12) por el Factor (punto 14) por el número de días a sancionar (punto 13).
(16)	Elabora:	Nombre, puesto, empresa y firma.
(17)	Revisa:	Nombre, puesto, empresa y firma de la persona designada por contrato como Residente de Supervisión.
(18)	Aprueba:	Nombre, cargo y firma de la persona servidora pública designada por la Dirección Ejecutiva de Obras, Mantenimiento y Servicios como Residente de Obra.

PJCDMX
PODER JUDICIAL
CIUDAD DE MÉXICO

MANUAL DE PROCEDIMIENTOS

PROCEDIMIENTOS

FORMATO, CUERPO DE ESTIMACIÓN.

PODER JUDICIAL DE LA CIUDAD DE MÉXICO
OFICIALIA MAYOR
DIRECCION EJECUTIVA DE OBRAS, MANTENIMIENTO Y SERVICIOS

LOGO DE LA EMPRESA

CUERPO DE LA ESTIMACIÓN

CONTRATISTA:		ESTIMACIÓN No.:	
CONTRATO:		PERIODO DE LA ESTIMACION:	AL:
RELATIVO A:		CONTROL ACUMULATIVO DE ESTIMACION	
UBICACIÓN:		FECHA DE ESTA ESTIMACIÓN:	

			VOLUMENES						
CLAVE	DESCRIPCION	UNIDAD	ACUMULADO ESTIMACION ANTERIOR	ESTA ESTIMACION	ACUMULADO TOTAL	SEGUN CATALOGO DE CONCEPTOS	FALTANTE POR EJECUTAR (+) EXCEDENTE (-)	PRECIO UNITARIO	IMPORTE ESTA ESTIMACION
	ESTRUCTURA DE CONCRETO								

SUMA DE HOJA	
SUMA DE HOJA ANTERIOR	
ACUMULADO PARCIAL	

ELABORÓ:
EMPRESA S.A DE C.V.

ARQ. NOMBRE
REPRESENTANTE LEGAL

REVISÓ Y APROBÓ DE CONFORMIDAD CON EL ART. 65 DEL ACUERDO GENERAL 07-32/2023
RESIDENTE DE OBRA DEL PJCDMX

NOMBRE

VO. BO.:
SUBDIRECTOR DE SUPERVISIÓN DE OBRAS DEL P.J.CDMX

NOMBRE

DEOMS-010.1.c

PJCDMX PODER JUDICIAL CIUDAD DE MÉXICO

MANUAL DE PROCEDIMIENTOS

PROCEDIMIENTOS

PODER JUDICIAL DE LA CIUDAD DE MÉXICO
OFICIALIA MAYOR
DIRECCION EJECUTIVA DE OBRAS, MANTENIMIENTO Y SERVICIOS

LOGO DE LA EMPRESA

CUERPO DE LA ESTIMACIÓN

CONTRATISTA:	(1)	ESTIMACIÓN No.:	(5)
CONTRATO:	(2)	PERIODO DE LA ESTIMACIÓN:	(6) AL
RELATIVO A:	(3)	CONTROL ACUMULATIVO DE ESTIMACION	(7)
UBICACIÓN:	(4)	FECHA DE ESTA ESTIMACIÓN:	(8)

CLAVE	DESCRIPCION	UNIDAD	VOLUMENES					PRECIO UNITARIO	IMPORTE ESTA ESTIMACION
			ACUMULADO ESTIMACION ANTERIOR	ESTA ESTIMACION	ACUMULADO TOTAL	SEGUN CATALOGO DE CONCEPTOS	FALTANTE POR EJECUTAR (+) EXCEDENTE (-)		
	ESTRUCTURA DE CONCRETO								
(9)	(10)	(11)	(12)	(13)	(14)	(15)	(16)	(17)	(18)

SUMA DE HOJA	(19)
SUMA DE HOJA ANTERIOR	(20)
ACUMULADO PARCIAL	(21)

ELABORÓ:
EMPRESA S.A DE C.V.

(22)

ARQ. NOMBRE
REPRESENTANTE LEGAL

REVISÓ Y APROBÓ DE CONFORMIDAD CON EL ART. 65 DEL ACUERDO GENERAL 07-32/2023
RESIDENTE DE OBRA DEL PJCDMX

(23)

NOMBRE

V.O. BO.:
SUBDIRECTOR DE SUPERVISIÓN DE OBRAS DEL PJ.CDMX

(24)

NOMBRE

DEOMS-010.1.c

DESCRIPCIÓN DEL FORMATO.	
Nombre:	**CUERPO DE ESTIMACIÓN**
Clave:	**DEOMS-010.1.c**
Objetivo:	Seguimiento de la información de “Estimación” por partida, concepto, porcentaje de avance, montos, subtotal y totales conforme a la ejecución física de la Obra.
Elabora:	Empresa Contratista.
No. de tantos:	Original y una Copia.
Distribución:	Original para el Expediente. Copia para la Dirección Ejecutiva de Recursos Financieros.

INSTRUCTIVO DE LLENADO.		
No.	**CONCEPTO**	**SE DEBE ANOTAR**
(1)	Contratista:	Razón Social de la empresa.
(2)	Contrato:	Número de contrato.
(3)	Relativo a:	Nombre de la Obra.
(4)	Ubicación:	Ubicación de la Obra.
(5)	Estimación:	Número de Estimación.
(6)	Periodo de la estimación:	Fecha del periodo que abarca estimación.
(7)	Control acumulativo de estimación:	Acumulado anterior.
(8)	Fecha de esta estimación:	Fecha de elaboración.
(9)	Clave:	Clave conforme al Catálogo de Conceptos.
(10)	Descripción:	Nombre del Concepto conforme al Catálogo de Conceptos.
(11)	Unidad:	Unidad de medida del concepto.
(12)	Volúmenes, Acumulado en estimación anterior:	Volumen acumulado en estimación anterior.
(13)	Volúmenes, Esta Estimación:	Volumen ejecutado para la estimación.

No.	CONCEPTO	SE DEBE ANOTAR
(14)	Volúmenes, Acumulado Total:	Volumen acumulado en esta estimación, sumar los puntos 12 y 13.
(15)	Volúmenes, Según catálogo de conceptos:	Volumen conforme al Catálogo de Conceptos.
(16)	Volúmenes, Faltante por Ejecutar (+) Excedente (-):	Volumen faltante, volumen según catálogo (punto 15) menos el volumen acumulado (punto 14).
(17)	Precio Unitario:	Precio por unidad de medida asignado al concepto según catálogo contratado.
(18)	Importe por esta estimación:	Importe total por concepto en esta estimación.
(19)	Suma de Hoja	Suma de importe de esta estimación en esta hoja.
(20)	Suma de Hoja anterior:	Suma de importe de esta estimación en hoja anterior.
(21)	Acumulado Parcial:	Suma de importes de hoja actual (punto 19) y hoja anterior (punto 20).
(22)	Elabora:	Nombre, puesto, empresa y firma.
(23)	Revisó y Aprobó Residente de Obra del PJCDMX:	Nombre, cargo y firma de la persona servidora pública designada por la Dirección Ejecutiva de Obras, Mantenimiento y Servicios como Residente de Obra.
(24)	Vo. Bo. Subdirector de Supervisión de Obras del PJCDMX:	Nombre, cargo y firma de la persona servidora pública titular de la Subdirección de Supervisión de Obras.

PJCDMX PODER JUDICIAL CIUDAD DE MÉXICO

MANUAL DE PROCEDIMIENTOS

PROCEDIMIENTOS

FORMATO, RESUMEN DE PARTIDAS.

PODER JUDICIAL DE LA CIUDAD DE MÉXICO
DIRECCION EJECUTIVA DE OBRAS, MANTENIMIENTO Y SERVICIOS

LOGO DE LA EMPRESA

CONTROL ACUMULATIVO DE ESTIMACIONES

ESTIMACIÓN No.		PERIODO DEL:	AL:
OBRA:		CONTRATISTA:	

CLAVE	PARTIDA	PRESUPUESTO DE OBRA				
		SEGÚN PRESUPUESTO	POR ESTIMAR	ACUMULADO TOTAL	ACUMULADO ANTERIOR	ESTA ESTIMACIÓN
	DESCRIPCIÓN					
	TOTAL					

ELABORÓ:
EMPRESA S.A DE C.V.

ARQ. NOMBRE
REPRESENTANTE LEGAL

REVISÓ Y APROBÓ DE CONFORMIDAD CON EL ART. 65 DEL ACUERDO GENERAL 07-32/2023
RESIDENTE DE OBRA DEL PJCDMX

NOMBRE

VO. BO.:
SUBDIRECTOR DE SUPERVISIÓN DE OBRAS DEL P.J.CDMX

NOMBRE

DEOMS-010.1.d

PJCDMX PODER JUDICIAL CIUDAD DE MÉXICO

MANUAL DE PROCEDIMIENTOS

PROCEDIMIENTOS

PODER JUDICIAL DE LA CIUDAD DE MÉXICO

DIRECCION EJECUTIVA DE OBRAS, MANTENIMIENTO Y SERVICIOS

LOGO DE LA EMPRESA

CONTROL ACUMULATIVO DE ESTIMACIONES

ESTIMACIÓN No.:	(1)	**PERIODO DEL:** (3)	**AL:**
OBRA:	(2)	**CONTRATISTA:**	(4)

CLAVE	PARTIDA	PRESUPUESTO DE OBRA				
		SEGÚN PRESUPUESTO	POR ESTIMAR	ACUMULADO TOTAL	ACUMULADO ANTERIOR	ESTA ESTIMACIÓN
	DESCRIPCIÓN					
(5)	(6)	(7)	(8)	(9)	(10)	(11)
	TOTAL					

ELABORÓ:
EMPRESA S.A DE C.V.

(12)

ARQ. NOMBRE
REPRESENTANTE LEGAL

REVISÓ Y APROBÓ DE CONFORMIDAD CON EL ART. 65 DEL ACUERDO GENERAL 07-32/2023
RESIDENTE DE OBRA DEL PJCDMX

(13)

NOMBRE

VO. BO.:
SUBDIRECTOR DE SUPERVISIÓN DE OBRAS DEL P.J.CDMX

(14)

NOMBRE

DEOMS-010.1.d

PJCDMX
PODER JUDICIAL
CIUDAD DE MÉXICO

MANUAL DE PROCEDIMIENTOS

PROCEDIMIENTOS

DESCRIPCIÓN DEL FORMATO.	
Nombre:	**RESUMEN DE PARTIDAS**
Clave:	**DEOMS-010.1.d**
Objetivo:	Seguimiento de montos por partidas de acuerdo a lo “Estimado” y ejecutado en obra.
Elabora:	Empresa Contratista.
No. de tantos:	Original y una Copia.
Distribución:	Original para el Expediente. Copia para la Dirección de Recursos Financieros.

INSTRUCTIVO DE LLENADO.		
No.	**CONCEPTO**	**SE DEBE ANOTAR**
(1)	Estimación:	Número de Estimación.
(2)	Obra:	Nombre de la Obra.
(3)	Periodo Del: Al:	Fecha del periodo que abarca estimación.
(4)	Contratista:	Razón Social de la Empresa Contratista.
(5)	Clave:	Clave conforme al Catálogo de Conceptos.
(6)	Partida:	Nombre de partida conforme al Catálogo de Conceptos.
(7)	Presupuesto de Obra, según Presupuesto:	Importe establecido en Catálogo de Conceptos en moneda nacional.
(8)	Presupuesto de obra por estimar:	Monto faltante por estimar, en moneda nacional.
(9)	Presupuesto de Obra, Acumulado Total:	Monto total de la suma del acumulado anterior (punto 10) y el de esta estimación (punto 11), en moneda nacional.
(10)	Presupuesto de Obra, Acumulado anterior:	Monto acumulado en estimaciones en moneda nacional.
(11)	Presupuesto de Obra, Esta estimación:	Monto acumulado en esta estimación en moneda nacional.
(12)	Elabora:	Nombre, puesto, empresa y firma.

No.	CONCEPTO	SE DEBE ANOTAR
(13)	Revisó y Aprobó Residente de Obra del PJCDMX:	Nombre, cargo y firma de la persona servidora pública designada por la Dirección Ejecutiva de Obras, Mantenimiento y Servicios como Residente de Obra.
(14)	Vo. Bo. Subdirector de Supervisión de Obras del PJCDMX:	Nombre, cargo y firma de la persona servidora pública titular de la Subdirección de Supervisión de Obras.

MANUAL DE PROCEDIMIENTOS

PROCEDIMIENTOS

FORMATO, GENERADOR DE ESTIMACIÓN.

PODER JUDICIAL DE LA CIUDAD DE MÉXICO
OFICIALIA MAYOR-
DIRECCION EJECUTIVA DE OBRAS, MANTENIMIENTO Y SERVICIOS
GENERADOR DE OBRA

LOGO DE LA EMPRESA

OBRA:
UBICACIÓN:
DEPENDENCIA
CONTRATISTA
CONTRATO:
ESTIMACION: **FECHA.**
PERIODO DEL: **HOJA:**
AL: **DE:**
ACUMULADO ANTERIOR
ESTA ESTIMACIÓN
TOTAL A LA FECHA

ÁREA: **PARTIDA:**
CONCEPTO: **UNIDAD:** **CLAVE:**

Plano	Elemento	Referencia	Eje hor.	Largo	Ancho	Área	Espesor	Piezas	Total	Reporte fotgráfico
								SUBTOTAL		
								TOTAL		

Elaboró:
EMPRESA S.A.

____
NOMBRE
Superintendente

REVISÓ Y APROBÓ
RESIDENTE DE OBRA DEL PJCDMX

____
NOMBRE
Aprueba de conformidad con el art. 65 del Acuerdo General 07-32/2023

DEOMS-010.1.e

PJCDMX PODER JUDICIAL CIUDAD DE MÉXICO

MANUAL DE PROCEDIMIENTOS

PROCEDIMIENTOS

PODER JUDICIAL DE LA CIUDAD DE MÉXICO
OFICIALIA MAYOR-
DIRECCION EJECUTIVA DE OBRAS, MANTENIMIENTO Y SERVICIOS
GENERADOR DE OBRA

LOGO DE LA EMPRESA

ÁREA:	(3)	PARTIDA:	(4)		
CONCEPTO: (10)	UNIDAD:	(5)	CLAVE:	(6)	

OBRA:	(1)		
UBICACIÓN:	(2)		
DEPENDENCIA	(7)		
CONTRATISTA	(8)		
CONTRATO:	(9)		
ESTIMACION:	(11)	FECHA:	(12)
PERIODO DEL:	(13)	HOJA:	(14)
AL:		DE:	
ACUMULADO ANTERIOR	(15)		
ESTA ESTIMACIÓN	(16)		
TOTAL A LA FECHA	(17)		

Plano	Elemento	Referencia	Eje hor.	Largo	Ancho	Área	Espesor	Piezas	Total	Reporte fotgráfico
										(28)
(18)	(19)	(20)	(21)	(22)	(23)	(24)	(25)	(26)	(27)	
								SUBTOTAL		
								TOTAL		

Elaboró:
EMPRESA S.A.

(29)

NOMBRE
Superintendente

REVISÓ Y APROBÓ
RESIDENTE DE OBRA DEL PJCDMX

(30)

NOMBRE
Aprueba de conformidad con el art. 65 del Acuerdo General 07-32/2023

DEOMS-010.1.e

DESCRIPCIÓN DEL FORMATO.	
Nombre:	**GENERADOR DE ESTIMACIÓN**
Clave:	**DEOMS-010.1.e**
Objetivo:	Asentar cantidades de conceptos ejecutados contratados, croquis arquitectónicos, de la Obra.
Elabora:	Empresa Contratista.
No. de tantos:	Original y una Copia.
Distribución:	Original para el Expediente. Copia para la Dirección Ejecutiva de Recursos Financieros.

INSTRUCTIVO DE LLENADO.		
No.	**CONCEPTO**	**SE DEBE ANOTAR**
(1)	Obra:	Nombre de la Obra.
(2)	Ubicación:	Ubicación de la obra.
(3)	Área:	Nivel donde se realizaron los trabajos.
(4)	Partida:	Nombre de partida conforme al Catálogo de Conceptos.
(5)	Unidad:	Unidad de medida del concepto.
(6)	Clave:	Clave conforme al Catálogo de Conceptos.
(7)	Dependencia:	Tribunal Superior de Justicia o Consejo de la Judicatura de la Ciudad de México.
(8)	Nombre de la Empresa:	Razón Social del Contratista.
(9)	Contrato:	Número de contrato.
(10)	Concepto	Descripción del Concepto conforme al Catálogo de Conceptos.
(11)	Estimación:	Número de Estimación.
(12)	Fecha de Estimación:	Fecha de elaboración.
(13)	Periodo De: Al:	Fecha del periodo que abarca estimación.

No.	CONCEPTO	SE DEBE ANOTAR
(14)	Hoja:	Número consecutivo de Hoja.
(15)	Acumulado anterior:	Cantidad volumétrica del acumulado anterior.
(16)	Esta estimación:	Cantidad volumétrica de la estimación.
(17)	Total a la fecha:	Sumatoria de las cantidades volumétricas de los puntos (15) y (16).
(18)	Plano:	Tipo plano.
(19)	Elemento:	Tipo de Elemento.
(20)	Referencia:	Referencia alfabética de ubicación en plano.
(21)	Eje hor.:	Eje de ubicación en plano.
(22)	Largo:	Medida de elemento ejecutado en ésta estimación.
(23)	Ancho:	Medida de elemento ejecutado en ésta estimación.
(24)	Área:	Medida de superficie del elemento ejecutado en ésta estimación.
(25)	Espesor:	Medida de dimensión del elemento ejecutado en ésta estimación.
(26)	Piezas:	Cantidad de Piezas del elemento ejecutado en ésta estimación.

No.	CONCEPTO	SE DEBE ANOTAR
(27)	Total:	Volumen del elemento ejecutado en ésta estimación.
(28)	Reporte fotográfico:	Fotografía representativa del elemento ejecutado en ésta estimación.
(29)	Elabora:	Nombre, puesto, empresa y firma del Superintendente designado por el o la Contratista.
(30)	Revisó y Aprobó Residente de Obra del PJCDMX:	Nombre, cargo y firma de la persona servidora pública designada por la Dirección Ejecutiva de Obras, Mantenimiento y Servicios como Residente de Obra.

PJCDMX
PODER JUDICIAL
CIUDAD DE MÉXICO

MANUAL DE PROCEDIMIENTOS

PROCEDIMIENTOS

FORMATO, INFORME FOTOGRÁFICO ESTIMACIÓN.

	ESTIMACIÓN			
NTRATO NO.: CHA CONTRATO: RA:	HOJA	DE	NOMBRE 0	PODER JUDICIAL DE LA CIUDAD DE MÉXICO OFICIALÍA MAYOR DIRECCIÓN EJECUTIVA DE OBRAS, MANTENIMIENTO Y SERVICIOS
	PERIODO: DEL	AL	REG. FED. CAUS.	

FOTOGRAFÍAS DE OBRA

ELABORA	REVISA DE CONFORMIDAD CON EL ART. 65 DEL ACUERDO GENERAL 07-32/2023	APRUEBA DE CONFORMIDAD CON EL ART. 65 DEL ACUERDO GENERAL 07-32/2023
Superintendente	RESIDENCIA DE SUPERVISIÓN (EN SU CASO)	RESIDENCIA DE OBRA DEL PJCDMX

DEOMS-010.1.f

PJCDMX
PODER JUDICIAL
CIUDAD DE MÉXICO

MANUAL DE PROCEDIMIENTOS

PROCEDIMIENTOS

NTRATO NO.: (1) CHA CONTRATO: (2) RA: (3)	ESTIMACIÓN (4) HOJA (5) DE PERIODO: DEL (6) AL	NOMBRE (7) REG. FED. CAUS. (8)

PODER JUDICIAL DE LA CIUDAD DE MÉXICO
OFICIALÍA MAYOR
DIRECCIÓN EJECUTIVA DE OBRAS, MANTENIMIENTO Y SERVICIOS

FOTOGRAFÍAS DE OBRA

(9)

ELABORA	REVISA DE CONFORMIDAD CON EL ART. 65 DEL ACUERDO GENERAL 07-32/2023	APRUEBA DE CONFORMIDAD CON EL ART. 65 DEL ACUERDO GENERAL 07-32/2023
(10)	(11)	(12)
Superintendente	RESIDENCIA DE SUPERVISIÓN (EN SU CASO)	RESIDENCIA DE OBRA DEL PJCDMX

DEOMS-010.1.f

INSTRUCTIVO DE LLENADO.	
Nombre:	**INFORME FOTOGRÁFICO ESTIMACIÓN**
Clave:	**DEOMS-010.1.f**
Objetivo:	Documento en el cual se editan las imágenes fotográficas de los trabajos que se incluyen para cobro en dicha “Estimación”, de la ejecución de la Obra.
Elabora:	Empresa Contratista.
No. de tantos:	Original y una Copia.
Distribución:	Original para el Expediente. Copia para la Dirección Ejecutiva de Recursos Financieros.

INSTRUCTIVO DE LLENADO.		
No.	**CONCEPTO**	**SE DEBE ANOTAR**
(1)	Contrato:	Número de contrato.
(2)	Fecha de Contrato:	Fecha del Contrato.
(3)	Obra:	Nombre de la Obra.
(4)	Estimación:	Número de Estimación.
(5)	Hoja:	Número de Hoja.
(6)	Periodo De: Al:	Fecha del periodo que abarca estimación.
(7)	Nombre de la Empresa:	Razón Social de la o el Contratista.
(8)	R. F. C.:	Registro Federal del Contribuyente (SAT).
(9)	Fotografías de Obra:	Fotografías de los trabajos ejecutados.
(10)	Elabora:	Nombre, puesto, empresa y firma del Superintendente designado por el o la Contratista.
11)	Revisa:	Nombre, puesto, empresa y firma de la persona designada por contrato como Residente de Supervisión.
(12)	Aprueba:	Nombre, cargo y firma de la persona servidora pública designada por la Dirección Ejecutiva de Obras, Mantenimiento y Servicios como Residente de Obra.

PJCDMX
PODER JUDICIAL
CIUDAD DE MÉXICO

MANUAL DE PROCEDIMIENTOS

PROCEDIMIENTOS

FORMATO, HOJA DE SEGUIMIENTO PARA ESTIMACIÓN

PODER JUDICIAL DE LA CIUDAD DE MÉXICO

OFICIALIA MAYOR
DIRECIÓN EJECUTIVA DE OBRAS MANTENIMIENTO Y SERVICIOS
SUBDIRECCIÓN DE OBRAS

HOJA DE SEGUIMIENTO

OBRA:

Nº DE CONTRATO: PERÍODO DE ESTIMACIÓN DEL AL

ESTIMACIÓN Nº: FECHA DE CORTE

(La fecha limite para entrega de estimación sera 4 días hábiles posteriores a la fecha de corte)

CONTRATISTA DE OBRA	FECHA DE ENTREGA DE ESTIMACIÓN	SE EXPLICARON LOS		FECHA DE RECEPCIÓN DE ESTIMACIÓN PARA CORRECCIONES	FECHA DE ENTREGA DE ESTIMACIÓN CON CORRECCIONES	OBSERVACIONES
		SI	NO			
NOMBRE Y FIRMA						

DE ACUERDO A LA CLAUSULA SEPTIMA DEL CONTRATO, LA ENTREGA DE ESTIMACIÓN A LA DEPENDENCIA SERA A PARTIR DE SU INGRESO A LA RESIDENCIA DE SUPERVISIÓN, A FIN DE EVITAR SANCIONES.

RESIDENTE DE SUPERVISIÓN	FECHA DE ENTREGA DE ESTIMACIÓN	TIENE ERRORES		FECHA DE ENTREGA A LA CONTRATISTA PARA CORRECCIONES	FECHA DE RECEPCIÓN DE ESTIMACIÓN CON CORRECCIONES	MOTIVOS DE LA DEVOLUCIÓN DE LA ESTIMACIÓN AL CONTRATISTA
		SI	NO			
FIRMA						

RESIDENTE DE OBRA	FECHA DE ENTREGA DE ESTIMACIÓN	TIENE ERRORES		FECHA DE ENTREGA A LA RESIDENCIA DE SUPERVISIÓN PARA CORRECCIONES	FECHA DE RECEPCIÓN DE ESTIMACIÓN CON CORRECCIONES	MOTIVOS DE LA DEVOLUCIÓN DE LA ESTIMACIÓN A LA RESIDENCIA DE SUPERVISIÓN
		SI	NO			
FIRMA						

SUBDIRECTOR DE SUPERVISIÓN DE OBRAS	FECHA DE ENTREGA DE ESTIMACIÓN	TIENE ERRORES		FECHA DE ENTREGA A LA RESIDENCIA DE OBRA PARA CORRECCIONES	FECHA DE RECEPCIÓN DE ESTIMACIÓN CON CORRECCIONES	MOTIVOS DE LA DEVOLUCIÓN DE LA ESTIMACIÓN A LA RESIDENCIA DE OBRA
		SI	NO			
FIRMA						

DIRECTOR EJECUTIVO DE OBRAS, MANTENIMIENTO Y SERVICIOS.	FECHA DE ENTREGA DE ESTIMACIÓN	TIENE ERRORES		FECHA DE ENTREGA A LA SUBDIRECCIÓN DE OBRAS PARA CORRECCIONES	FECHA DE RECEPCIÓN DE ESTIMACIÓN CON CORRECCIONES	MOTIVOS DE LA DEVOLUCIÓN DE LA ESTIMACIÓN AL CONTRATISTA
		SI	NO			
FIRMA						

ACLARACIONES PARA LAS CONTRATISTAS:

1.- PARA EL EFECTO DE LA DEBIDA ENTREGA DE ESTIMACIONES EN LOS PLAZOS ESTABLECIDOS, ESTAS DEBERAN SER ENTREGADAS EN PERIODOS MÁXIMOS MENSUALES ACOMPAÑADAS DE LA DOCUMENTACIÓN SOPORTE DE LOS TRABAJOS, POR LO QUE DEBERA

2.- TODA ENTREGA DE ESTIMACIONES, SE HARA CONSTAR POR ESCRITO Y SE ANOTARA EN LA BITACORA CON LA MISMA FECHA DE INGRESO QUE ESTA HOJA DE CONTROL.

3.- LA OMISIÓN EN LA INOBSERVANCIA DEL INGRESO DE ESTIMACIÓN SE CONSIDERARA COMO TRABAJOS EJECUTADOS DEFICIENTEMENTE POR LA RESIDENCIA DE SUPERVISIÓN.

4.- EN CASO DE DEVOLUCIÓN DE ESTIMACIÓN A LA CONTRATISTA ESTA HOJA PERMANECERA EN LA RESIDENCIA DE SUPERVISIÓN.

DEOMS-010.2

PJCDMX PODER JUDICIAL CIUDAD DE MÉXICO

MANUAL DE PROCEDIMIENTOS

PROCEDIMIENTOS

PODER JUDICIAL DE LA CIUDAD DE MÉXICO

OFICIALIA MAYOR

DIRECIÓN EJECUTIVA DE OBRAS MANTENIMIENTO Y SERVICIOS

SUBDIRECCIÓN DE OBRAS

HOJA DE SEGUIMIENTO

OBRA: (1)

Nº DE CONTRATO: (2) PERÍODO DE ESTIMACIÓN DEL (4) AL

ESTIMACIÓN Nº: (3) FECHA DE CORTE (5)

(La fecha limite para entrega de estimación sera 4 días habiles posteriores a la fecha de corte)

CONTRATISTA DE OBRA	FECHA DE ENTREGA DE ESTIMACIÓN	SE EXPLICARON LOS		FECHA DE RECEPCIÓN DE ESTIMACIÓN PARA CORRECCIONES	FECHA DE ENTREGA DE ESTIMACIÓN CON CORRECCIONES	OBSERVACIONES
		SI	NO			
(6)	(7)		(8)	(9)	(10)	(11)
NOMBRE Y FIRMA						

DE ACUERDO A LA CLAUSULA SEPTIMA DEL CONTRATO, LA ENTREDA DE ESTIMACIÓN A LA DEPENDENCIA SERA A PARTIR DE SU INGRESO A LA RESIDENCIA DE SUPERVISIÓN, A FIN DE EVITAR SANCIONES.

RESIDENTE DE SUPERVISIÓN	FECHA DE ENTREGA DE ESTIMACIÓN	TIENE ERRORES		FECHA DE ENTREGA A LA CONTRATISTA PARA CORRECCIONES	FECHA DE RECEPCIÓN DE ESTIMACIÓN CON CORRECCIONES	MOTIVOS DE LA DEVOLUCIÓN DE LA ESTIMACIÓN AL CONTRATISTA
		SI	NO			
(12)	(13)	(14)		(15)	(16)	(17)
FIRMA						

RESIDENTE DE OBRA	FECHA DE ENTREGA DE ESTIMACIÓN	TIENE ERRORES		FECHA DE ENTREGA A LA RESIDENCIA DE SUPERVISIÓN PARA CORRECCIONES	FECHA DE RECEPCIÓN DE ESTIMACIÓN CON CORRECCIONES	MOTIVOS DE LA DEVOLUCIÓN DE LA ESTIMACIÓN A LA RESIDENCIA DE SUPERVISIÓN
		SI	NO			
(18)	(19)		(20)	(21)	(22)	(23)
FIRMA						

SUBDIRECTOR DE SUPERVISIÓN DE OBRAS	FECHA DE ENTREGA DE ESTIMACIÓN	TIENE ERRORES		FECHA DE ENTREGA A LA RESIDENCIA DE OBRA PARA CORRECCIONES	FECHA DE RECEPCIÓN DE ESTIMACIÓN CON CORRECCIONES	MOTIVOS DE LA DEVOLUCIÓN DE LA ESTIMACIÓN A LA RESIDENCIA DE OBRA
		SI	NO			
(24)	(25)		(26)	(27)	(28)	(29)
FIRMA						

DIRECTOR EJECUTIVO DE OBRAS, MANTENIMIENTO Y SERVICIOS.	FECHA DE ENTREGA DE ESTIMACIÓN	TIENE ERRORES		FECHA DE ENTREGA A LA SUBDIRECCIÓN DE OBRAS PARA CORRECCIONES	FECHA DE RECEPCIÓN DE ESTIMACIÓN CON CORRECCIONES	MOTIVOS DE LA DEVOLUCIÓN DE LA ESTIMACIÓN AL CONTRATISTA
		SI	NO			
(30)	(31)	(32)		(33)	(34)	(35)
FIRMA						

ACLARACIONES PARA LAS CONTRATISTAS:

1.- PARA EL EFECTO DE LA DEBIDA ENTREGA DE ESTIMACIONES EN LOS PLAZOS ESTABLECIDOS, ESTAS DEBERAN SER ENTREGADAS EN PERIODOS MÁXIMOS MENSUALES ACOMPAÑADAS DE LA DOCUMENTACIÓN SOPORTE DE LOS TRABAJOS, POR LO QUE DEBERA

2.- TODA ENTREGA DE ESTIMACIONES, SE HARA CONSTAR POR ESCRITO Y SE ANOTARA EN LA BITACORA CON LA MISMA FECHA DE INGRESO QUE ESTA HOJA DE CONTROL.

3.- LA OMISIÓN EN LA INOBSERVANCIA DEL INGRESO DE ESTIMACIÓN SE CONSIDERARA COMO TRABAJOS EJECUTADOS DEFICIENTEMENTE POR LA RESIDENCIA DE SUPERVISIÓN.

4.- EN CASO DE DEVOLUCIÓN DE ESTIMACIÓN A LA CONTRATISTA ESTA HOJA PERMANECERA EN LA RESIDENCIA DE SUPERVISIÓN.

DEOMS-010.2

DESCRIPCIÓN DEL FORMATO.	
Nombre:	**HOJA DE SEGUIMIENTO PARA ESTIMACIÓN**
Clave:	**DEOMS-010.2**
Objetivo:	Contar con el seguimiento de la entrega de “Estimación” de obra y/o supervisión que se lleva a cabo, indicando fecha de recepción, revisión y/o devolución del documento para corrección o seguimiento de la misma.
Elabora:	Empresa Contratista.
No. de tantos:	Original.
Distribución:	Original para el Expediente.

INSTRUCTIVO DE LLENADO.		
No.	**CONCEPTO**	**SE DEBE ANOTAR**
(1)	Obra:	Nombre de la Obra
(2)	Número de Contrato:	Clave del contrato.
(3)	Estimación:	Número de estimación.
(4)	Periodo de Estimación:	Fechas que abarcan los trabajos estimados
(5)	Fecha de Corte:	Fecha límite para presentar la estimación.
(6)	Contratista de Obra:	Nombre y Firma de la o el Contratista
(7)	Fecha de Entrega de Estimación:	Fecha en que entrega la o el Contratista a la Residencia de Supervisión o en su caso a la Residencia de Obra
(8)	En caso de errores, se explicaron:	Indicar con una X, SÍ o NO.
(9)	Fecha de Recepción de Estimación para corrección:	Fecha de recepción por la o el Contratista
(10)	Fecha de entrega de Estimación corregida:	Fecha de entrega por la o el Contratista
(11)	Observaciones:	Indicar observaciones concernientes a la estimación.
(12)	Firma del Residente de Supervisión:	Nombre y Firma de la persona designada por contrato como Residente de Supervisión.

No.	CONCEPTO	SE DEBE ANOTAR
(13)	Fecha de Entrega de Estimación:	Fecha en que entrega la o el Contratista.
(14)	En caso de errores, se explicaron:	Indicar con una X, SÍ o NO.
(15)	Fecha de entrega a la Contratista para correcciones:	Fecha en que recibe la o el Contratista la estimación para corrección.
(16)	Fecha de Recepción de Estimación con correcciones:	Fecha en que la Residencia de Supervisión recibe de la o el Contratista, la estimación corregida.
(17)	Motivos de la Devolución:	Indicar los motivos de la devolución concernientes a la estimación.
(18)	Residente de Obra:	Firma de la persona servidora pública designada por la Dirección Ejecutiva de Obras, Mantenimiento y Servicios como Residente de Obra.
(19)	Fecha de Entrega de Estimación:	Fecha en que entrega la Residencia de Supervisión.
(20)	En caso de errores, se explicaron:	Indicar con una X, SÍ o NO.
(21)	Fecha de entrega a la Residencia de Supervisión para correcciones:	Fecha en que recibe la Residencia de Supervisión, la estimación para corrección.

No.	CONCEPTO	SE DEBE ANOTAR
(22)	Fecha de Recepción de Estimación con correcciones:	Fecha en que la Residencia de Obra recibe de la Residencia de Supervisión, la estimación corregida.
(23)	Motivos de la Devolución:	Indicar los motivos de la devolución concernientes a la estimación.
(24)	Firma del Subdirector de Supervisión de Obras:	Firma.
(25)	Fecha de Entrega de Estimación:	Fecha en que entrega la Residencia de Obra.
(26)	En caso de errores, se explicaron:	Indicar con una X, SÍ o NO.
(27)	Fecha de entrega a la Residencia de Obra para correcciones:	Fecha en que recibe la Residencia de Obra, la estimación para corrección.
(28)	Fecha de Recepción de Estimación con correcciones:	Fecha en que la Subdirección de Supervisión de Obras recibe de la Residencia de Obra, la estimación corregida.
(29)	Motivos de la Devolución:	Indicar los motivos de la devolución concernientes a la estimación.
(30)	Firma del Director Ejecutivo de Obras, Mantenimiento y Servicios:	Firma.

No.	CONCEPTO	SE DEBE ANOTAR
(31)	Fecha de Entrega de Estimación:	Fecha en que entrega la Subdirección de Supervisión de Obras.
(32)	En caso de errores, se explicaron:	Indicar con una X, SÍ o NO.
(33)	Fecha de entrega a la Subdirección de Supervisión de Obras para correcciones:	Fecha en que recibe la Subdirección de Supervisión de Obras, la estimación para corrección.
(34)	Fecha de Recepción de Estimación con correcciones:	Fecha en que la Dirección Ejecutiva de Obras, Mantenimiento y Servicios recibe de la Subdirección de Supervisión de Obras, la estimación corregida.
(35)	Motivos de la Devolución:	Indicar los motivos de la devolución concernientes a la estimación.

PJCDMX PODER JUDICIAL CIUDAD DE MÉXICO

MANUAL DE PROCEDIMIENTOS

PROCEDIMIENTOS

Procedimiento: DEOMS-011	Revisión, seguimiento, aprobación y trámite de pago de trabajos realizados a base de Precio Alzado por medio de Ministraciones de Obra Pública o Servicios relacionados con la misma.
Objetivo general:	Llevar a cabo la revisión, seguimiento, aprobación y trámite de los soportes para el pago de trabajos realizados a base de Precio Alzado por medio de Ministraciones de la ejecución de Obra Pública o Servicios Relacionados con la misma, conforme a lo establecido en la normatividad vigente.
Políticas y normas de operación:	

1. El importe del pago total fijo que deba cubrirse a la o el Contratista será por ministraciones establecidas en el contrato en función de avances o actividades concluidas conforme al Acuerdo General 07-32/2023, el Contrato de Obra Pública, en aspectos técnicos como económicos, deberán desglosarse por actividades principales.

2. El importe del pago total fijo que deba cubrirse a la o el Contratista será por ministraciones establecidas en el contrato en función de avances o actividades concluidas conforme al Acuerdo General 07-32/2023, Contrato de Obra Pública, tanto en aspectos técnicos como económicos, deberán desglosarse por actividades principales.

3. Las ministraciones de trabajos ejecutados se presentarán conforme al Acuerdo General 07-32/2023 en periodos máximos mensuales o según lo que se establezca en los Términos de Referencia o Contrato, acompañados de la documentación administrativa y fiscal correspondiente que acredite el pago de la misma.

4. Cada ministración deberá estar conformada con documentos determinados por la Dirección Ejecutiva de Obras, Mantenimiento y Servicios, atendiendo las características, complejidad y magnitud de los trabajos y al Acuerdo General 15-41/2013 relativo a las Políticas Administrativas, Bases y Lineamientos en Materia de Obra Pública y Servicios Relacionados, el cual estará vigente y posteriormente actualizado en los términos

establecidos en el Acuerdo General 07-32/2023, así como las que determine la Dirección Ejecutiva de Obras, Mantenimiento y Servicios.

5. La o el Contratista a través de la Residencia de Supervisión o en su caso, la Residencia de Obra, entregará la ministración soportada conforme a las Políticas señaladas anteriormente una vez aprobadas y firmadas por las áreas pertinentes, turnando a la Dirección de Recursos Financieros para liberación de pago de la ministración correspondiente.

6. La factura de ministración deberá ser validada por el Servicio de Administración Tributaria, una vez aprobada se llevará a cabo la validación por parte del Tribunal Superior de Justicia de la Ciudad de México, para el seguimiento y pago correspondiente ante la Dirección Ejecutiva de Recursos Financieros.

7. La o el Contratista será la única persona responsable de la ejecución de los trabajos en los términos del contrato, sujetándose a las normas técnicas y ordenamientos de las autoridades competentes en materia de construcción, así como las disposiciones establecidas por el Tribunal Superior de Justicia de la Ciudad de México.

8. Los contratos a precio alzado no podrán ser modificados en monto o plazo ni estarán sujetos a ajuste de costos.

No.	Área.	Descripción de la actividad.	Documentos y/o sistemas de apoyo.
1	Contratista	Elabora generadores de trabajos ejecutados, y calcula montos aritméticos con Precios Alzados establecidos, anexando fotografías y croquis en apego al Contrato.	
2		Realiza el vaciado de datos obtenidos en los formatos de “Caratula de Ministración” DEOMS-0011.1.a,” Resumen de Retenciones de Ministración” DEOMS-0011.1.b, ”Cuerpo de Ministración” DEOMS-0011.1.c, ”Resumen de Partida de Ministración”, DEOMS-0011.1.d, “Generador de Ministración”, “DEOMS-0011.1.e, “Informe fotográfico de Ministración” DEOMS-0011.1.f, “.	• DEOMS-011.1.a • DEOMS-011.1.b • DEOMS-011.1.c • DEOMS-011.1.d • DEOMS-011.1.e • DEOMS-011.1.f
3		Entrega Escrito, Ministración y factura debidamente soportada para su verificación y validación a la Residencia de Supervisión o en su caso, a la Residencia de Obra.	• Escrito
4	Residencia de Supervisión o Residencia de Obra	Recibe Escrito y Ministración con factura correspondiente, genera “Hoja de Seguimiento para Ministración” DEOMS-011.2, revisa y verifica los porcentajes ministrados con los ejecutados en la obra, soportados con fotografías y croquis, así como los Precios Alzados, revisando operaciones y porcentajes aritméticos. **¿Ministración cumple con lo ejecutado en obra y cifras aritméticas?** **No.** Continúa en la actividad no. 5 **Sí.** Continúa en la actividad no. 6	• DEOMS-011.2

No.	Área.	Descripción de la actividad.	Documentos y/o sistemas de apoyo.
5	Residencia de Supervisión o Residencia de Obra	Devuelve Ministración para su corrección, registrándo en la hoja de seguimiento las posibles entregas. (Regresa a la actividad no.1)	
6		Valida Ministración con factura correspondiente.	
7		Emite y valida factura por parte del Tribunal Superior de Justicia de la Ciudad de México.	• Factura
8		Elabora Escrito y entrega Ministración con factura y validación correspondiente a la Subdirección de Supervisión de Obras.	• Escrito
9	Subdirección de Supervisión de Obras	Recibe Escrito y Ministración con factura validada y soportada, en apego al Contrato.	
10		Valida y turna mediante oficio la Ministración para su seguimiento a la Subdirección de Licitaciones y Costos.	• Oficio
11	Subdirección de Licitaciones y Costos	Recibe Oficio con Ministración y turna para su validación correspondiente a la Dirección Ejecutiva de Obras, Mantenimiento y Servicios.	
12	Dirección Ejecutiva de Obras, Mantenimiento y Servicios	Recibe Oficio y Ministración para su validación.	
13		Valida “Ministración” (DEOMS-011.1) y devuelve para su seguimiento a la Subdirección de Licitaciones y Costos.	• DEOMS-011.1
14	Subdirección de Licitaciones y Costos	Recibe Oficio y Ministración validada, remitiendo a la Dirección Ejecutiva de Recursos Financieros, para trámite de pago correspondiente.	

FIN DEL PROCEDIMIENTO

PJCDMX PODER JUDICIAL CIUDAD DE MÉXICO

MANUAL DE PROCEDIMIENTOS

PROCEDIMIENTOS

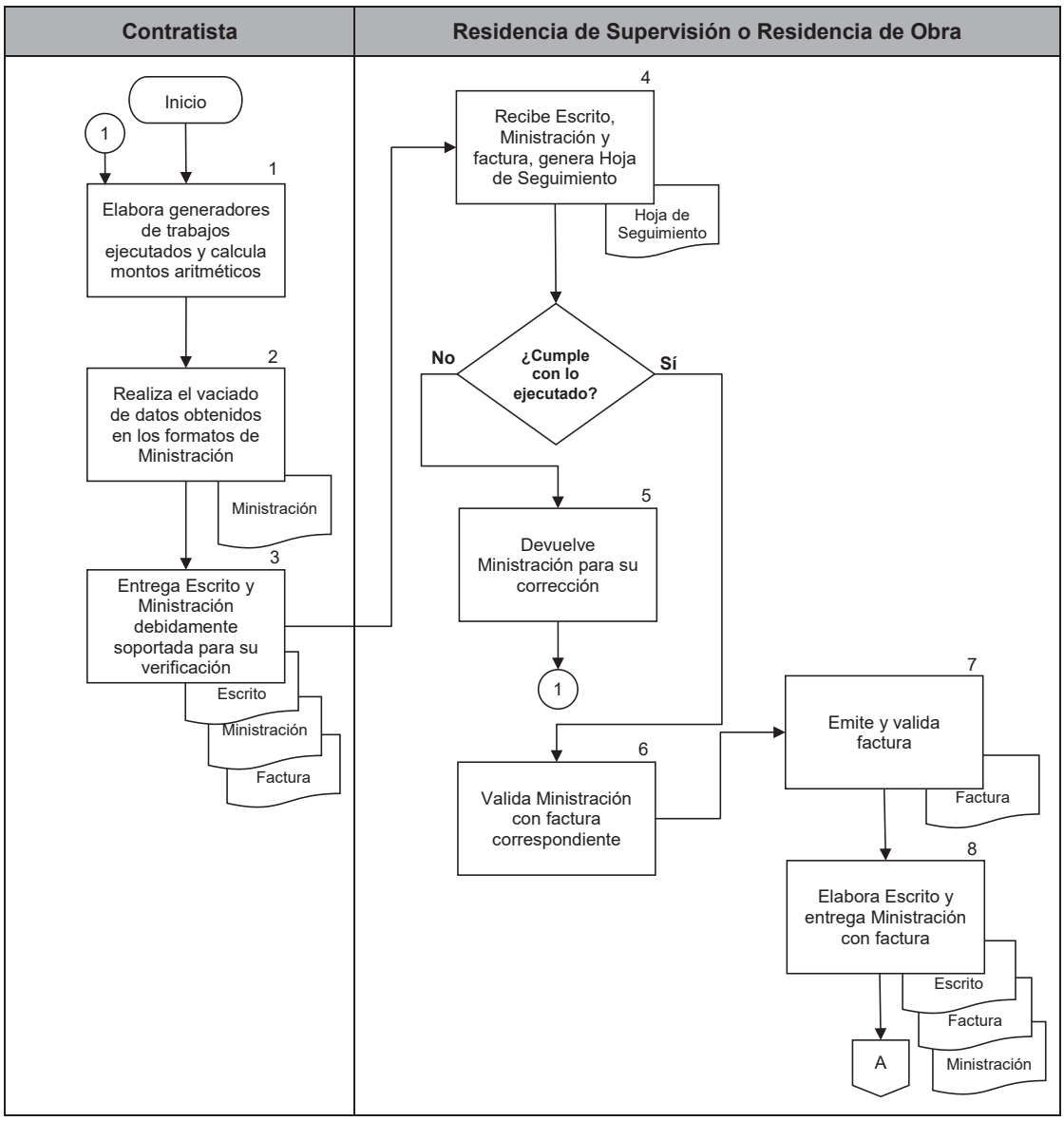

PJCDMX PODER JUDICIAL CIUDAD DE MÉXICO

MANUAL DE PROCEDIMIENTOS

PROCEDIMIENTOS

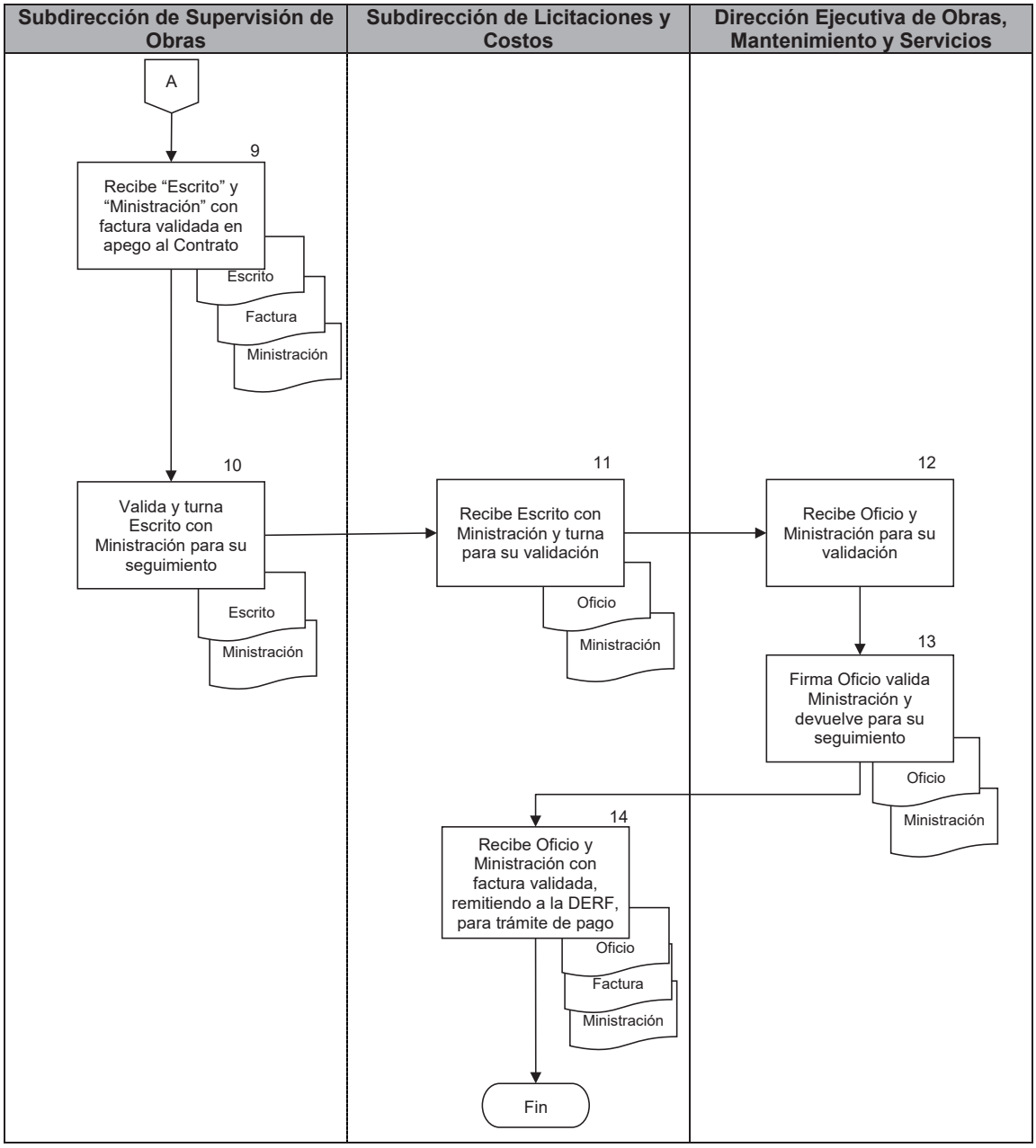

FORMATO, CARÁTULA DE MINISTRACIÓN

CARÁTULA DE MINISTRACIÓN

RECIBIMOS DEL PODER JUDICIAL DE LA CIUDAD DE MÉXICO
LA CANTIDAD DE:
CORRESPONDIENTE AL PERIODO
DEL: AL:
FECHA DE ELABORACIÓN:

MINISTRACIÓN No:

CONTRATO No:
FECHA DE CONTRATO:
OBRA DENOMINADA:
EN :
EMPRESA:

PODER JUDICIAL DE LA CIUDAD DE MÉXICO
OFICIALIA MAYOR
DIRECCION EJECUTIVA DE OBRAS, MANTENIMIENTO Y SERVICIOS

MINISTRACIÓN		DEDUCCIONES		REGISTROS DE LA CONTRATISTA
OBRA		AMORTIZACIÓN. DE ANTICIPO :	$ -	RAZON SOCIAL:
16% DE IVA:		16% DE IVA:	$ -	
MINISTRACIÓN (1) :		SUBTOTAL :	$ -	
				R.F.C.
DEDUCCIONES :		SUPERVISION 1.50%	$ -	I.M.S.S.
RETENCION:		AUDITORIA 2.00 %	$ -	INFONAVIT:
TOTAL A COBRAR :				TELEFONO:
		DEDUCCIONES (2) :	$ -	

ESTADO DE CUENTA

CONCEPTO	CONTRATO	PAGOS ANTERIORES	ESTA MINISTRACION	ACUMULADO	POR EJERCER
OBRA A PRECIO ALZADO			$ -	$ -	$ -
TOTAL			$ -	$ -	$ -

RESUMEN DE DEDUCCIONES

ANTICIPO		ACUMULADO	ESTA MINISTRACION	TOTAL AMORTIZADO	POR AMORTIZAR	FECHAS
MONTO			$ -			FECHA DE INICIO CONTRACTUAL
						FECHA DE TERMINO CONTRACTUAL
						FECHA DE INICIO REAL
TOTALES	$ -		$ -			

ELABORA	REVISA DE CONFORMIDAD CON EL ART. 65 DEL ACUERDO GENERAL 07-32/2023	APRUEBA DE CONFORMIDAD CON EL ART. 65 DEL ACUERDO GENERAL 07-32/2023	Vo. Bo.	AUTORIZA PARA TRÁMITE DE PAGO
CONTRATISTA	RESIDENCIA DE SUPERVISIÓN	RESIDENCIA DE OBRA	SUBDIRECTOR DE SUPERVISIÓN DE OBRAS	DIRECTOR EJECUTIVO DE OBRAS, MANTENIMIENTO Y SERVICIOS

DEOMS-011.1.a

PJCDMX PODER JUDICIAL CIUDAD DE MÉXICO

MANUAL DE PROCEDIMIENTOS

PROCEDIMIENTOS

CARÁTULA DE MINISTRACIÓN

RECIBIMOS DEL PODER JUDICIAL DE LA CIUDAD DE MEXICO (1)

LA CANTIDAD DE: (2)

CORRESPONDIENTE AL PERIODO

DEL: (3) AL:

FECHA DE ELABORACIÓN: (4)

MINISTRACIÓN No: (5)

CONTRATO No: (6)

FECHA DE CONTRATO: (7)

OBRA DENOMINADA: (8)

EN: (9)

EMPRESA: (10)

PODER JUDICIAL DE LA CIUDAD DE MÉXICO

OFICIALIA MAYOR

DIRECCION EJECUTIVA DE OBRAS, MANTENIMIENTO Y SERVICIOS

MINISTRACIÓN		DEDUCCIONES		REGISTROS DE LA CONTRATISTA	
OBRA	(11)	AMORTIZACIÓN. DE ANTICIPO :	$ (17) -	RAZON SOCIAL:	(23)
16% DE IVA:	(12)	16% DE IVA:	$ (18) -		
MINISTRACIÓN (1) :	(13)	SUBTOTAL :	$ (19) -	R.F.C.	(24)
DEDUCCIONES :	(14)	SUPERVISION 1.50%	$ (20) -	I.M.S.S.	(25)
RETENCION:	(15)	AUDITORIA 2.00 %	$ (21) -	INFONAVIT:	(26)
TOTAL A COBRAR :	(16)			TELEFONO:	(27)
		DEDUCCIONES (2) :	$ (22) -		

ESTADO DE CUENTA

CONCEPTO	CONTRATO	PAGOS ANTERIORES	ESTA MINISTRACION	ACUMULADO	POR EJERCER
OBRA A PRECIO ALZADO			$ -	$ -	$ -
(28)	(29)	(30)	(31)	(32)	(33)
TOTAL			$ -	$ -	$ -

RESUMEN DE DEDUCCIONES

ANTICIPO		ACUMULADO	ESTA MINISTRACION	TOTAL AMORTIZADO	POR AMORTIZAR	FECHAS
MONTO			$ -			FECHA DE INICIO CONTRACTUAL (39)
(34)		(35)	(36)	(37)	(38)	FECHA DE TERMINO CONTRACTUAL (40)
						FECHA DE INICIO REAL (41)
TOTALES	$ -		$ -			

ELABORA	REVISA DE CONFORMIDAD CON EL ART. 65 DEL ACUERDO GENERAL 07-32/2023	APRUEBA DE CONFORMIDAD CON EL ART. 65 DEL ACUERDO GENERAL 07-32/2023	Vo. Bo.	AUTORIZA PARA TRÁMITE DE PAGO
(42)	(43)	(44)	(45)	(46)
CONTRATISTA	RESIDENCIA DE SUPERVISIÓN	RESIDENCIA DE OBRA	SUBDIRECTOR DE SUPERVISION DE OBRAS	DIRECTOR EJECUTIVO DE OBRAS, MANTENIMIENTO Y SERVICIOS

DEOMS-011.1.a

DESCRIPCIÓN DEL FORMATO.	
Nombre:	**CARÁTULA DE MINISTRACIÓN**
Clave:	**DEOMS-011.1.a**
Objetivo:	Información del contrato (obra, fechas, montos) de la “Ministración” para el seguimiento en la ejecución de la Obra.
Elabora:	Empresa Contratista.
No. de tantos:	Original y una Copia.
Distribución:	Original para el Expediente. Copia para la Dirección Ejecutiva de Recursos Financieros.

INSTRUCTIVO DE LLENADO.

No.	CONCEPTO	SE DEBE ANOTAR
(1)	Recibimos:	Poder Judicial de la Ciudad de México.
(2)	Cantidad:	Monto de recibido, moneda nacional.
(3)	Correspondiente al periodo:	Periodo de realización de los trabajos para pago.
(4)	Periodo de Elaboración:	Fecha en que se elaboró la ministración.
(5)	Ministración:	Número de ministración.
(6)	Contrato No.:	Clave del Contrato.
(7)	Fecha de Contrato:	Fecha de formalización del Contrato.
(8)	Obra denominada:	Nombre de la Obra a ejecutar.
(9)	En:	Dirección de la Obra a ejecutar.
(10)	Empresa:	Razón Social de la Empresa Contratista.
(11)	Ministración, Obra:	Monto de ministración sin IVA en moneda nacional.
(12)	Ministración, 16% de IVA:	Importe del 16% de IVA sobre el monto de ministración (punto 11) en moneda nacional.
(13)	Ministración, Ministración:	Monto total con IVA, suma de los puntos 11 y 12 en moneda nacional.
(14)	Ministración, Deducciones:	Monto total de las deducciones con IVA (punto 22) en moneda nacional.

No.	CONCEPTO	SE DEBE ANOTAR
(15)	Ministración, Retención:	Monto aplicado por retención en moneda nacional.
(16)	Ministración, Total a Cobrar:	Monto Total de Ministración menos Monto Total de Deducciones menos Monto Total de Retención, (punto 13 menos 14 y 15) en moneda nacional.
(17)	Deducciones, Amortización de anticipo:	Porcentaje de amortización y monto sin IVA en moneda nacional.
(18)	Deducciones, 16% de IVA:	Importe del 16% de IVA sobre el monto de amortización de anticipo (punto 17) en moneda nacional.
(19)	Deducciones, Subtotal:	Monto amortización de anticipo con IVA, suma de puntos 17 y 18 en moneda nacional.
(20)	Deducciones, Supervisión:	Monto calculado en porcentaje aplicado sobre el monto de la ministración sin IVA (punto 11) en moneda nacional.
(21)	Deducciones, Auditoria:	Monto calculado en porcentaje aplicado sobre el monto de la ministración sin IVA (punto 11) en moneda nacional.
(22)	Deducciones, Deducciones:	Monto Total de la suma de los números del 19 al 21.
(23)	Razón Social:	Razón Social del Contratista.
(24)	R. F. C.:	Registro Federal de Contribuyentes del Contratista.
(25)	I.M.S.S.:	Clave del I.M.S.S. del registro del Contratista.

No.	CONCEPTO	SE DEBE ANOTAR
(26)	INFONAVIT:	Clave del INFONAVIT del registro del Contratista.
(27)	Teléfono:	Teléfono del Contratista.
(28)	Estado de Cuenta, Concepto:	Descripción del Objeto del Contrato a Precio Alzado.
(29)	Estado de Cuenta, Contrato:	Monto total del Contrato con IVA, en moneda nacional.
(30)	Estado de Cuenta, Pagos Anteriores:	Monto de pagos anteriores sin IVA en moneda nacional.
(31)	Estado de Cuenta, Esta Ministración:	Monto Total de ministración presentada para pago, sin IVA en moneda nacional.
(32)	Estado de Cuenta, Acumulado:	Suma del Monto total acumulado sin IVA (puntos 30 y 31), en moneda nacional.
(33)	Estado de Cuenta, Por Ejercer:	Monto faltante por cobrar sin IVA en moneda nacional.
(34)	Resumen de Deducciones, Anticipo:	Monto de los anticipos otorgados sin IVA en moneda nacional.
(35)	Resumen de Deducciones, Acumulado:	Montos acumulados del anticipo amortizado en ministraciones anteriores sin IVA en moneda nacional.
(36)	Resumen de Deducciones, Esta Ministración:	Monto del anticipo amortizado en la ministración presentada sin IVA en moneda nacional.

No.	CONCEPTO	SE DEBE ANOTAR
(37)	Resumen de Deducciones, Total Amortizado:	Monto total del anticipo amortizado sin IVA, suma del punto 35 y 36, moneda nacional.
(38)	Resumen de Deducciones, Por Amortizar:	Monto faltante del anticipo pendiente de amortizar sin IVA, en moneda nacional.
(39)	Resumen de Deducciones, Fecha de Inicio Contractual:	Fecha de inicio establecida en el contrato.
(40)	Resumen de Deducciones, Fecha de Término Contractual:	Fecha de terminación establecida en el contrato.
(41)	Resumen de Deducciones, Fecha de Inicio Real:	Fecha correspondiente del inicio de los trabajos.
(42)	Elabora Contratista:	Nombre, puesto, empresa y firma.
(43)	Revisa de Conformidad, Residencia de Supervisión	Nombre, puesto, empresa y firma de la persona designada por contrato como Residente de Supervisión.
(44)	Aprueba de Conformidad, Residencia de Obra:	Nombre, cargo y firma de la persona servidora pública designada por la Dirección Ejecutiva de Obras, Mantenimiento y Servicios como Residente de Obra.
(45)	: Vo. Bo.:	Nombre, cargo y firma de la persona servidora pública titular de la Subdirección de Supervisión de Obras.

No.	CONCEPTO	SE DEBE ANOTAR
(46)	Autoriza para Trámite de Pago:	Nombre, cargo y firma de la persona servidora pública titular de la Dirección Ejecutiva de Obras, Mantenimiento y Servicios.

PJCDMX PODER JUDICIAL CIUDAD DE MÉXICO

MANUAL DE PROCEDIMIENTOS

PROCEDIMIENTOS

FORMATO, RESUMEN DE RETENCIONES

RESUMEN DE RETENCIONES

DATOS DEL CONTRATO	MINISTRACIÓN	
CONTRATO No:	HOJA	PODER JUDICIAL DE LA CIUDAD DE MÉXICO OFICIALIA MAYOR DIRECCION EJECUTIVA DE OBRAS, MANTENIMIENTO Y SERVICIOS
FECHA DE CONTRATO:		
OBRA:		
	DEL	
CONTRATISTA:	AL	

No.	CONCEPTO	AVANCE PROGRAMADO	AVANCE REAL	DIFERENCIA	DÍAS A SANCIONAR	FACTOR 1.0%	MONTO DE LA RETENCIÓN

ELABORA	REVISA DE CONFORMIDAD CON EL ART. 65 DEL ACUERDO GENERAL 07-32/2023	APRUEBA DE CONFORMIDAD CON EL ART. 65 DEL ACUERDO GENERAL 07-32/2023
CONTRATISTA	RESIDENTE DE SUPERVISIÓN	RESIDENTE DE OBRA

DEOMS-011.1.b

PJCDMX
PODER JUDICIAL
CIUDAD DE MÉXICO

MANUAL DE PROCEDIMIENTOS

PROCEDIMIENTOS

RESUMEN DE RETENCIONES

DATOS DEL CONTRATO	MINISTRACIÓN (5)	
CONTRATO No: (1) FECHA DE CONTRATO: (2) OBRA: (3) CONTRATISTA: (4)	HOJA (6) DEL AL (7)	**PODER JUDICIAL DE LA CIUDAD DE MÉXICO** OFICIALIA MAYOR DIRECCION EJECUTIVA DE OBRAS, MANTENIMIENTO Y SERVICIOS

No.	CONCEPTO	AVANCE PROGRAMADO	AVANCE REAL	DIFERENCIA	DÍAS A SANCIONAR	FACTOR 1.0%	MONTO DE LA RETENCIÓN
(8)	(9)	(10)	(11)	(12)	(13)	(14)	(15)

ELABORA	REVISA DE CONFORMIDAD CON EL ART. 65 DEL ACUERDO GENERAL 07-32/2023	APRUEBA DE CONFORMIDAD CON EL ART. 65 DEL ACUERDO GENERAL 07-32/2023
(16)	(17)	(18)
CONTRATISTA	RESIDENTE DE SUPERVISIÓN	RESIDENTE DE OBRA

DEOMS-011.1.b

DESCRIPCIÓN DEL FORMATO.	
Nombre:	**RESUMEN DE RETENCIONES**
Clave:	**DEOMS-011.1.b**
Objetivo:	Se asientan las retenciones que se realizan de los importes por partida del contrato de referencia, solo en caso de ser ordenado por la Residencia de Supervisión o Residencia de Obra.
Elabora:	Empresa Contratista.
No. de tantos:	Original y una Copia.
Distribución:	Original para el Expediente. Copia para la Dirección Ejecutiva de Recursos Financieros.

INSTRUCTIVO DE LLENADO.		
No.	**CONCEPTO**	**SE DEBE ANOTAR**
(1)	Contrato Número:	Número de contrato.
(2)	Fecha de Contrato:	Fecha de formalización del Contrato.
(3)	Obra:	Nombre de la Obra.
(4)	Contratista:	Nombre de la o el Contratista.
(5)	Ministración:	Número de Ministración en la que se aplican las retenciones.
(6)	Hoja:	Número de Hoja.
(7)	Del – Al:	Periodo de ministración que abarca la aplicación de las retenciones.
(8)	No.:	Número consecutivo de la partida objeto de retención.
(9)	Concepto:	Descripción de la partida objeto de retención.
(10)	Avance Programado:	Dato del Avance conforme al Contrato (programado).
(11)	Avance Real:	Dato del Avance conforme a lo ejecutado en obra (real).
(12)	Diferencia:	Dato del Avance Programado menos Avance Real.
(13)	Días a Sancionar:	Número de días que se sancionarán (si es que aplica).
(14)	Factor del 1 .0%:	Porcentaje de retención establecido en el contrato.

No.	CONCEPTO	SE DEBE ANOTAR
(15)	Monto de Retención:	Monto de la diferencia de avances (punto 12) por el Factor (punto 14) por el número de días a sancionar (punto 13).
(16)	Elabora:	Nombre, puesto, empresa y firma.
(17)	Revisa de Conformidad:	Nombre, puesto, empresa y firma de la persona designada por contrato como Residente de Supervisión.
(18)	Aprueba de conformidad:	Nombre, cargo y firma de la persona servidora pública designada por la Dirección Ejecutiva de Obras, Mantenimiento y Servicios como Residente de Obra.

PJCDMX
PODER JUDICIAL
CIUDAD DE MÉXICO

MANUAL DE PROCEDIMIENTOS

PROCEDIMIENTOS

FORMATO, CUERPO DE MINISTRACIÓN

CUERPO DE MINISTRACIÓN								
		MINISTRACIÓN						
CONTRATO NO.: FECHA CONTRATO: OBRA:		HOJA DE PERIODO:		NOMBRE REG. FED. CAUS.	PODER JUDICIAL DE LA CUIDAD DE MÉXICO OFICIALIA MAYOR DIRECCION EJECUTIVA DE OBRAS, MANTENIMIENTO Y SERVICIOS			
CLAVE	CONCEPTO	HOJA GENERADOR	PORCENTAJE PRESUPUESTADO	IMPORTE	ESTA MINISTRACION		MINISTRADO A LA FECHA	
					PORCENTAJE	IMPORTE	PORCENTAJE	IMPORTE
					SUBTOTAL	$ -		$ -
ELABORA		REVISA DE CONFORMIDAD CON EL ART. 65 DEL ACUERDO GENERAL 07-32/2023			APRUEBA DE CONFORMIDAD CON EL ART. 65 DEL ACUERDO GENERAL 07-32/2023			
CONTRATISTA		RESIDENTE DE SUPERVISIÓN			RESIDENTE DE OBRA			

DEOMS-011.1.c

PJCDMX PODER JUDICIAL CIUDAD DE MÉXICO

MANUAL DE PROCEDIMIENTOS

PROCEDIMIENTOS

CUERPO DE MINISTRACIÓN

CONTRATO NO.: (1) FECHA CONTRATO: (2) OBRA: (3)	MINISTRACIÓN (4) HOJA (5) DE (7) PERIODO: (6)	NOMBRE (8) REG. FED. CAUS. (9)

PODER JUDICIAL DE LA CUIDAD DE MÉXICO
OFICIALIA MAYOR
DIRECCION EJECUTIVA DE OBRAS, MANTENIMIENTO Y SERVICIOS

CLAVE	CONCEPTO	HOJA GENERADOR	PORCENTAJE PRESUPUESTADO	IMPORTE	ESTA MINISTRACION		MINISTRADO A LA FECHA	
					PORCENTAJE	IMPORTE	PORCENTAJE	IMPORTE
(10)	(11)	(12)	(13)	(14)	(15)	(16)	(17)	(18)
					SUBTOTAL	$ -		$ -

ELABORA	REVISA DE CONFORMIDAD CON EL ART. 65 DEL ACUERDO GENERAL 07-32/2023	APRUEBA DE CONFORMIDAD CON EL ART. 65 DEL ACUERDO GENERAL 07-32/2023
(19)	(20)	(21)
CONTRATISTA	RESIDENTE DE SUPERVISIÓN	RESIDENTE DE OBRA

DEOMS-011.1.c

DESCRIPCIÓN DEL FORMATO.	
Nombre:	**CUERPO DE MINISTRACIÓN**
Clave:	**DEOMS-011.1.c**
Objetivo:	Seguimiento de la información de “Ministración” por partida, subpartida, porcentaje de avance, montos, subtotal y totales conforme a la ejecución física de la Obra.
Elabora:	Empresa Contratista.
No. de tantos:	Original y una Copia.
Distribución:	Original para el Expediente. Copia para la Dirección Ejecutiva de Recursos Financieros.

INSTRUCTIVO DE LLENADO.		
No.	**CONCEPTO**	**SE DEBE ANOTAR**
(1)	Contrato:	Número de contrato.
(2)	Fecha de Contrato:	Fecha del Contrato.
(3)	Obra:	Nombre de la Obra.
(4)	Ministración:	Número de Ministración.
(5)	Hoja:	Número de Hoja.
(6)	Periodo:	Fecha del periodo que abarca ministración.
(7)	De:	Fecha de elaboración de la ministración.
(8)	Nombre:	Razón Social de la Contratista.
(9)	R.F.C.:	Registro Federal de Contribuyentes de la o el Contratista.
(10)	Clave:	Clave conforme al Catálogo de Actividades.
(11)	Concepto:	Nombre de la Partida y/o Subpartida conforme al Catálogo de Actividades.
(12)	Hoja de Generador:	Número de Hoja del Generador.
(13)	Presupuestado:	Porcentaje presupuestado conforme al Catálogo de Actividades.
(14)	Importe:	Monto conforme al Catálogo de Actividades, sin IVA en moneda nacional.

No.	CONCEPTO	SE DEBE ANOTAR
(15)	Esta Ministración Porcentaje:	Porcentaje ejecutado.
(16)	Esta Ministración Importe:	Importe correspondiente al porcentaje ministrado, sin IVA en moneda nacional.
(17)	Ministrado a la Fecha Porcentaje:	Suma del porcentaje de ministración anterior y la presentada.
(18)	Ministrado a la Fecha Importe:	Suma del importe de ministración anterior y monto de ministración actual, sin IVA en moneda nacional.
(19)	Elabora:	Nombre, puesto, empresa y firma.
(20)	Revisa de Conformidad:	Nombre, puesto, empresa y firma de la persona designada por contrato como Residente de Supervisión.
(21)	Aprueba de Conformidad:	Nombre, cargo y firma de la persona servidora pública designada por la Dirección Ejecutiva de Obras, Mantenimiento y Servicios como Residente de Obra.

FORMATO, RESUMEN DE PARTIDAS

RESUMEN DE PARTIDAS									
DATOS DEL CONTRATO		MINISTRACIÓN	PODER JUDICIAL DE LA CUIDAD DE MÉXICO OFICIALIA MAYOR DIRECCIÓN EJECUTIVA DE OBRAS, MANTENIMIENTO Y SERVICIOS						
CONTRATO NO.:		HOJA: DE							
FECHA CONTRATO:									
OBRA:									
CONTRATISTA:		DEL: AL:							
A	B	C	D	E	F	G	H	I	J
CLAVE	PARTIDA	SUBTOTAL POR PARTIDAS %	SUBTOTAL POR PARTIDAS MONTO	PORCENTAJE HASTA MIN. ANTERIOR %	MONTO HASTA MIN. ANTERIOR $	TOTAL MINISTRADO %	TOTAL MINISTRADO $	IMPORTE DE LA PARTIDA DE CONTRATO	SALDO DEL IMPORTE DE CONTRATO
		SUBTOTAL	$ -		$ -			$ -	$ -
ELABORA		REVISA DE CONFORMIDAD CON EL ART. 65 DEL ACUERDO GENERAL 07-32/2023				APRUEBA DE CONFORMIDAD CON EL ART. 65 DEL ACUERDO GENERAL 07-32/2023			
CONTRATISTA		RESIDENTE DE SUPERVISIÓN				RESIDENTE DE OBRA			

DEOMS-011.1.d

PJCDMX PODER JUDICIAL CIUDAD DE MÉXICO

MANUAL DE PROCEDIMIENTOS

PROCEDIMIENTOS

RESUMEN DE PARTIDAS

DATOS DEL CONTRATO	MINISTRACIÓN (5)	PODER JUDICIAL DE LA CUIDAD DE MÉXICO OFICIALIA MAYOR DIRECCIÓN EJECUTIVA DE OBRAS, MANTENIMIENTO Y SERVICIOS
CONTRATO NO.: (1) FECHA CONTRATO: (2) OBRA: (3) CONTRATISTA: (4)	HOJA: DE (6) DEL: AL: (7)	

A	B	C	D	E	F	G	H	I	J
CLAVE	PARTIDA	SUBTOTAL POR PARTIDAS %	SUBTOTAL POR PARTIDAS MONTO	PORCENTAJE HASTA MIN. ANTERIOR %	MONTO HASTA MIN. ANTERIOR $	TOTAL MINISTRADO %	TOTAL MINISTRADO $	IMPORTE DE LA PARTIDA DE CONTRATO	SALDO DEL IMPORTE DE CONTRATO
(8)	(9)	(10)	(11)	(12)	(13)	(14)	(15)	(16)	(17)
		SUBTOTAL	$ -		$ -			$ -	$ -

ELABORA	REVISA DE CONFORMIDAD CON EL ART. 65 DEL ACUERDO GENERAL 07-32/2023	APRUEBA DE CONFORMIDAD CON EL ART. 65 DEL ACUERDO GENERAL 07-32/2023
(18)	(19)	(20)
CONTRATISTA	RESIDENTE DE SUPERVISIÓN	RESIDENTE DE OBRA

DEOMS-011.1.d

DESCRIPCIÓN DEL FORMATO.	
Nombre:	**RESUMEN DE PARTIDAS**
Clave:	**DEOMS-011.1.d**
Objetivo:	Seguimiento de montos por partidas de acuerdo a lo ministrado y ejecutado en obra.
Elabora:	Empresa Contratista.
No. de tantos:	Original y una Copia.
Distribución:	Original para el Expediente. Copia para la Dirección Ejecutiva de Recursos Financieros.

INSTRUCTIVO DE LLENADO.		
No.	**CONCEPTO**	**SE DEBE ANOTAR**
(1)	Contrato:	Número de contrato.
(2)	Fecha de Contrato:	Fecha del Contrato.
(3)	Obra:	Nombre de la Obra.
(4)	Contratista:	Razón Social de la Empresa Contratista.
(5)	Ministración:	Número de Ministración.
(6)	Hoja de:	Número de Hoja.
(7)	De: Al:	Fecha del periodo que abarca Ministración.
(8)	Clave:	Clave conforme al Catálogo de Actividades.
(9)	Partida:	Nombre de partida o subpartida, conforme al Catálogo de Actividades.
(10)	Subtotal de Partidas Porcentaje:	Porcentaje para la partida o subpartida, conforme al Catálogo de Actividades.
(11)	Subtotal de Partidas Monto:	Monto por partida o subpartida, conforme al Catálogo de Actividades, sin IVA en moneda nacional.
(12)	Porcentaje hasta Ministración Anterior:	Porcentaje ejecutado en la ministración anterior.

No.	CONCEPTO	SE DEBE ANOTAR
(13)	Monto hasta Ministración Anterior:	Monto ejecutado por partida o subpartida en la ministración anterior, sin IVA en moneda nacional.
(14)	Total Ministrado, Porcentaje:	Suma de lo ministrado en la ministración anterior más lo ministrado en la actual.
(15)	Total Ministrado, Monto:	Suma del monto ministrado en la ministración anterior más el monto ministrado en ésta, sin IVA en moneda nacional.
(16)	Importe de la Partida de Contrato, por Cobrar:	Resta del Porcentaje Total conforme al Contrato, menos Porcentaje Total Acumulado.
(17)	Saldo de la Partida de Contrato, por Cobrar:	Resta del Monto Total conforme al Contrato, menos Monto Total Acumulado, sin IVA en moneda nacional.
(18)	Elabora:	Nombre, puesto, empresa y firma.
(19)	Revisa de Conformidad:	Nombre, puesto, empresa y firma de la persona designada por contrato como Residente de Supervisión.
(20)	Aprueba de Conformidad:	Nombre, cargo y firma de la persona servidora pública designada por la Dirección Ejecutiva de Obras, Mantenimiento y Servicios como Residente de Obra.

PJCDMX PODER JUDICIAL CIUDAD DE MÉXICO

MANUAL DE PROCEDIMIENTOS

PROCEDIMIENTOS

FORMATO, GENERADOR DE MINISTRACIÓN

	MINISTRACIÓN		
ONTRATO NO.:			NOMBRE
ECHA CONTRATO:	HOJA	DE	
BRA:			
	PERIODO:		REG. FED. CAUS.
	DEL:	AL:	

PODER JUDICIAL DE LA CUIDAD DE MÉXICO

OFICIALIA MAYOR

DIRECCION EJECUTIVA DE OBRAS, MANTENIMIENTO Y SERVICIOS

CROQUIS DE LOCALICACION

PARTIDA / CONCEPTO	PORCENTAJE TOTAL	PORCENTAJE MINISTRADO	PORCENTAJE HASTA L MINISTRACION ANTERIOR
	0.00%	0.00%	0.00%
PORCENTAJE EN ESTA MINISTRACION:			0.00%

ELABORA	REVISA DE CONFORMIDAD CON EL ART. 65 DEL ACUERDO GENERAL 07-32/2023	APRUEBA DE CONFORMIDAD CON EL ART. 65 DEL ACUERDO GENERAL 07-32/2023
CONTRATISTA	RESIDENTE DE SUPERVISIÓN	RESIDENTE DE OBRA

DEOMS-011.1.e

PJCDMX PODER JUDICIAL CIUDAD DE MÉXICO

MANUAL DE PROCEDIMIENTOS

PROCEDIMIENTOS

	MINISTRACIÓN (4)	NOMBRE (7)	PODER JUDICIAL DE LA CUIDAD DE MÉXICO OFICIALIA MAYOR DIRECCION EJECUTIVA DE OBRAS, MANTENIMIENTO Y SERVICIOS
CONTRATO NO.: (1) FECHA CONTRATO: (2) OBRA: (3)	HOJA (5) DE PERIODO: DEL: (6) AL:	REG. FED. C.A.U.S. (8)	

CROQUIS DE LOCALICACION

(9)

PARTIDA / CONCEPTO	PORCENTAJE TOTAL	PORCENTAJE MINISTRADO	PORCENTAJE HASTA L MINISTRACION ANTERIOR
	0.00%	0.00%	0.00%
(10)	(11)	(12)	(13)
(14)	PORCENTAJE EN ESTA MINISTRACION:		0.00%

ELABORA	REVISA DE CONFORMIDAD CON EL ART. 65 DEL ACUERDO GENERAL 07-32/2023	APRUEBA DE CONFORMIDAD CON EL ART. 65 DEL ACUERDO GENERAL 07-32/2023
(15)	(16)	(17)
CONTRATISTA	RESIDENTE DE SUPERVISIÓN	RESIDENTE DE OBRA

DEOMS-011.1.e

DESCRIPCIÓN DEL FORMATO.	
Nombre:	**GENERADOR DE MINISTRACIÓN**
Clave:	**DEOMS-011.1.e**
Objetivo:	Asentar cantidades de partidas o subpartidas ejecutadas contratadas, croquis arquitectónicos, de la Obra.
Elabora:	Empresa Contratista.
No. de tantos:	Original y una Copia.
Distribución:	Original para el Expediente. Copia para la Dirección de Recursos Financieros.

INSTRUCTIVO DE LLENADO.		
No.	**CONCEPTO**	**SE DEBE ANOTAR**
(1)	Contrato:	Número de contrato.
(2)	Fecha de Contrato:	Fecha del Contrato.
(3)	Obra:	Nombre de la Obra.
(4)	Ministración:	Número de Ministración.
(5)	Hoja:	Número de Hoja.
(6)	Periodo De: Al:	Fecha del periodo que abarca ministración.
(7)	Nombre de la Empresa:	Razón Social de la o el Contratista.
(8)	R. F. C.:	Registro Federal de Contribuyentes de la o el Contratista.
(9)	Croquis de Localización:	Croquis indicando el avance de los trabajos .
(10)	Partida / Concepto:	Nombre de la Partida y/o Subpartida.
(11)	Porcentaje Total:	Porcentaje Total de la Partida o subpartida conforme al Contrato.
(12)	Porcentaje Acumulado Ministrado:	Suma del Porcentaje Anterior Ministrado más Porcentaje ejecutado en ministración actual.
(13)	Porcentaje hasta Ministración Anterior:	Porcentaje ejecutado de la ministración anterior.

No.	CONCEPTO	SE DEBE ANOTAR
(14)	Porcentaje en ésta Ministración:	Porcentaje ejecutado en ésta ministración.
(15)	Elabora:	Nombre, puesto, empresa y firma del Superintendente designado por el o la Contratista.
(16)	Revisa de Conformidad:	Nombre, puesto, empresa y firma de la persona designada por contrato como Residente de Supervisión.
(17)	Aprueba de Conformidad:	Nombre, cargo y firma de la persona servidora pública designada por la Dirección Ejecutiva de Obras, Mantenimiento y Servicios como Residente de Obra.

PJCDMX PODER JUDICIAL CIUDAD DE MÉXICO

MANUAL DE PROCEDIMIENTOS

PROCEDIMIENTOS

FORMATO, INFORME FOTOGRÁFICO

	MINISTRACIÓN		PODER JUDICIAL DE LA CUIDAD DE MÉXICO OFICIALÍA MAYOR DIRECCION EJECUTIVA DE OBRAS, MANTENIMIENTO Y SERVICIOS
CONTRATO NO.: FECHA CONTRATO: OBRA:	HOJA DE PERIODO: DEL: AL:	NOMBRE 0 REG. RED. CAUS.	

FOTOGRAFÍAS DE OBRA

ELABORA	REVISA DE CONFORMIDAD CON EL ART. 65 DEL ACUERDO GENERAL 07-32/2023	APRUEBA DE CONFORMIDAD CON EL ART. 65 DEL ACUERDO GENERAL 07-32/2023
CONTRATISTA	RESIDENTE DE SUPERVISIÓN	RESIDENTE DE OBRA

DEOMS-011.1.f

PJCDMX
PODER JUDICIAL
CIUDAD DE MÉXICO

MANUAL DE PROCEDIMIENTOS

PROCEDIMIENTOS

CONTRATO NO.: (1) FECHA CONTRATO: (2) OBRA: (3)	MINISTRACIÓN (4) HOJA (5) DE PERIODO: DEL: (6) AL:	NOMBRE (7) RSD. RED. CAUS. (8)
PODER JUDICIAL DE LA CUIDAD DE ME OFICIALÍA MAYOR DIRECCION EJECUTIVA DE OBRAS, MANTENIMIENTO Y SERVICIOS		

FOTOGRAFÍAS DE OBRA

(9)

ELABORA	REVISA DE CONFORMIDAD CON EL ART. 65 DEL ACUERDO GENERAL 07-32/2023	APRUEBA DE CONFORMIDAD CON EL ART. 65 DEL ACUERDO GENERAL 07-32/2023
(10)	(11)	(12)
CONTRATISTA	RESIDENTE DE SUPERVISIÓN	RESIDENTE DE OBRA

DEOMS-011.1.f

DESCRIPCIÓN DEL FORMATO.	
Nombre:	**INFORME FOTOGRÁFICO**
Clave:	**DEOMS-011.1.f**
Objetivo:	Documento en el cual se editan las imágenes fotográficas de los trabajos que se incluyen para cobro en la “Ministración”, de la ejecución de la Obra.
Elabora:	Empresa Contratista.
No. de tantos:	Original y una Copia.
Distribución:	Original para el Expediente. Copia para la Dirección Ejecutiva de Recursos Financieros.

INSTRUCTIVO DE LLENADO.		
No.	**CONCEPTO**	**SE DEBE ANOTAR**
(1)	Contrato:	Número de contrato.
(2)	Fecha de Contrato:	Fecha del Contrato.
(3)	Obra:	Nombre de la Obra.
(4)	Ministración:	Número de Ministración.
(5)	Hoja:	Número de Hoja.
(6)	Periodo De: Al:	Fecha del periodo que abarca ministración.
(7)	Nombre de la Empresa:	Razón Social de la o el Contratista.
(8)	R. F. C.:	Registro Federal del Contribuyente (SAT).
(9)	Fotografías de Obra:	Fotografías de los trabajos ejecutados.
(10)	Elabora:	Nombre, puesto, empresa y firma del Superintendente designado por el o la Contratista.
(11)	Revisa y Valida Supervisor de Obra:	Nombre, puesto, empresa y firma de la persona designada por contrato como Residente de Supervisión.
(12)	Revisa y Valida Supervisor de Obra:	Nombre, cargo y firma de la persona servidora pública designada por la Dirección Ejecutiva de Obras, Mantenimiento y Servicios como Residente de Obra.

PJCDMX PODER JUDICIAL CIUDAD DE MÉXICO

MANUAL DE PROCEDIMIENTOS

PROCEDIMIENTOS

FORMATO, HOJA DE SEGUIMIENTO

PODER JUDICIAL DE LA CIUDAD DE MÉXICO

OFICIALIA MAYOR

DIRECIÓN EJECUTIVA DE OBRAS MANTENIMIENTO Y SERVICIOS

SUBDIRECCIÓN DE OBRAS

HOJA DE SEGUIMIENTO

OBRA:

N° DE CONTRATO: | PERIODO DE MINISTRACIÓN DEL | AL

MINISTRACIÓN N°: | FECHA DE CORTE

CONTRATISTA DE OBRA	FECHA DE ENTREGA DE MINISTRACION	SE EXPLICARON LOS		FECHA DE RECEPCIÓN DE MINISTRACION PARA CORRECCIONES	FECHA DE ENTREGA DE MINISTRACION CON CORRECCIONES	OBSERVACIONES
		SI	NO			
NOMBRE Y FIRMA						

LA ENTREGA DE MINISTRACIÓN A LA DEPENDENCIA SERÁ A PARTIR DE SU INGRESO A LA RESIDENCIA DE SUPERVISIÓN, A FIN DE EVITAR SANCIONES.

RESIDENTE DE SUPERVISIÓN	FECHA DE ENTREGA DE MINISTRACION	TIENE ERRORES		FECHA DE ENTREGA A LA CONTRATISTA PARA CORRECCIONES	FECHA DE RECEPCIÓN DE MINISTRACION CON CORRECCIONES	MOTIVOS DE LA DEVOLUCIÓN DE LA MINISTRACIÓN AL CONTRATISTA
		SI	NO			
FIRMA						

RESIDENTE DE OBRA	FECHA DE ENTREGA DE MINISTRACION	TIENE ERRORES		FECHA DE ENTREGA A LA RESIDENCIA DE SUPERVISIÓN PARA CORRECCIONES	FECHA DE RECEPCIÓN DE MINISTRACION CON CORRECCIONES	MOTIVOS DE LA DEVOLUCIÓN DE LA MINISTRACIÓN A LA RESIDENCIA DE SUPERVISIÓN
		SI	NO			
FIRMA						

SUBDIRECTOR DE SUPERVISIÓN DE OBRAS	FECHA DE ENTREGA DE MINISTRACION	TIENE ERRORES		FECHA DE ENTREGA A LA RESIDENCIA DE OBRA PARA CORRECCIONES	FECHA DE RECEPCIÓN DE MINISTRACION CON CORRECCIONES	MOTIVOS DE LA DEVOLUCIÓN DE LA MINISTRACIÓN A LA RESIDENCIA DE OBRA
		SI	NO			
FIRMA						

DIRECTOR EJECUTIVO DE OBRAS, MANTENIMIENTO Y SERVICIOS.	FECHA DE ENTREGA DE MINISTRACION	TIENE ERRORES		FECHA DE ENTREGA A LA SUBDIRECCIÓN DE OBRAS PARA CORRECCIONES	FECHA DE RECEPCIÓN DE MINISTRACIÓN CON CORRECCIONES	MOTIVOS DE LA DEVOLUCIÓN DE LA MINISTRACIÓN AL CONTRATISTA
		SI	NO			
FIRMA						

ACLARACIONES PARA LAS CONTRATISTAS:

1.- PARA EL EFECTO DE LA DEBIDA ENTREGA DE MINISTRACION EN LOS PLAZOS ESTABLECIDOS, ESTAS DEBERÁN SER ENTREGADAS EN PERIODOS MÁXIMOS MENSUALES ACOMPAÑADAS DE LA DOCUMENTACIÓN SOPORTE DE LOS TRABAJOS, POR LO QUE DEBERÁ

2.- TODA ENTREGA DE MINISTRACION, SE HARÁ CONSTAR POR ESCRITO Y SE ANOTARÁ EN LA BITÁCORA CON LA MISMA FECHA DE INGRESO QUE ESTA HOJA DE CONTROL.

3.- LA OMISIÓN EN LA INOBSERVANCIA DEL INGRESO DE MINISTRACION CONSIDERARÁ COMO TRABAJOS EJECUTADOS DEFICIENTEMENTE POR LA RESIDENCIA DE SUPERVISIÓN.

4.- EN CASO DE DEVOLUCIÓN DE MINISTRACIÓN A CONTRATISTA ESTA HOJA PERMANECERÁ EN LA RESIDENCIA DE SUPERVISIÓN.

DEOMS-011.2

PJCDMX PODER JUDICIAL CIUDAD DE MÉXICO

MANUAL DE PROCEDIMIENTOS

PROCEDIMIENTOS

PODER JUDICIAL DE LA CIUDAD DE MÉXICO

OFICIALIA MAYOR

DIRECIÓN EJECUTIVA DE OBRAS MANTENIMIENTO Y SERVICIOS

SUBDIRECCIÓN DE OBRAS

HOJA DE SEGUIMIENTO

OBRA:	(1)				
Nº DE CONTRATO:	(2)	PERIODO DE MINISTRACIÓN DEL	(4)	AL	
MINISTRACIÓN Nº:	(3)	FECHA DE CORTE	(5)		

CONTRATISTA DE OBRA	FECHA DE ENTREGA DE MINISTRACION	SE EXPLICARON LOS		FECHA DE RECEPCIÓN DE MINISTRACION PARA CORRECCIONES	FECHA DE ENTREGA DE MINISTRACION CON CORRECCIONES	OBSERVACIONES
		SI	NO			
(6)	(7)	(8)		(9)	(10)	(11)
NOMBRE Y FIRMA						

LA ENTREGA DE MINISTRACIÓN A LA DEPENDENCIA SERA A PARTIR DE SU INGRESO A LA RESIDENCIA DE SUPERVISIÓN, A FIN DE EVITAR SANCIONES.

RESIDENTE DE SUPERVISIÓN	FECHA DE ENTREGA DE MINISTRACION	TIENE ERRORES		FECHA DE ENTREGA A LA CONTRATISTA PARA CORRECCIONES	FECHA DE RECEPCIÓN DE MINISTRACION CON CORRECCIONES	MOTIVOS DE LA DEVOLUCIÓN DE LA MINISTRACIÓN AL CONTRATISTA
		SI	NO			
(12)	(13)	(14)		(15)	(16)	(17)
FIRMA						

RESIDENTE DE OBRA	FECHA DE ENTREGA DE MINISTRACION	TIENE ERRORES		FECHA DE ENTREGA A LA RESIDENCIA DE SUPERVISIÓN PARA CORRECCIONES	FECHA DE RECEPCIÓN DE MINISTRACION CON CORRECCIONES	MOTIVOS DE LA DEVOLUCIÓN DE LA MINISTRACIÓN A LA RESIDENCIA DE SUPERVISIÓN
		SI	NO			
(18)	(19)	(20)		(21)	(22)	(23)
FIRMA						

SUBDIRECTOR DE SUPERVISIÓN DE OBRAS	FECHA DE ENTREGA DE MINISTRACION	TIENE ERRORES		FECHA DE ENTREGA A LA RESIDENCIA DE OBRA PARA CORRECCIONES	FECHA DE RECEPCIÓN DE MINISTRACION CON CORRECCIONES	MOTIVOS DE LA DEVOLUCIÓN DE LA MINISTRACIÓN A LA RESIDENCIA DE OBRA
		SI	NO			
(24)	(25)	(26)		(27)	(28)	(29)
FIRMA						

DIRECTOR EJECUTIVO DE OBRAS, MANTENIMIENTO Y SERVICIOS.	FECHA DE ENTREGA DE MINISTRACION	TIENE ERRORES		FECHA DE ENTREGA A LA SUBDIRECCIÓN DE OBRAS PARA CORRECCIONES	FECHA DE RECEPCIÓN DE MINISTRACION CON CORRECCIONES	MOTIVOS DE LA DEVOLUCIÓN DE LA MINISTRACIÓN AL CONTRATISTA
		SI	NO			
(30)	(31)	(32)		(33)	(34)	(35)
FIRMA						

ACLARACIONES PARA LAS CONTRATISTAS:

1.- PARA EL EFECTO DE LA DEBIDA ENTREGA DE MINISTRACION EN LOS PLAZOS ESTABLECIDOS, ESTAS DEBERAN SER ENTREGADAS EN PERIODOS MÁXIMOS MENSUALES ACOMPAÑADAS DE LA DOCUMENTACIÓN SOPORTE DE LOS TRABAJOS, POR LO QUE DEBERA

2.- TODA ENTREGA DE MINISTRACIÓN, SE HARA CONSTAR POR ESCRITO Y SE ANOTARA EN LA BITACORA CON LA MISMA FECHA DE INGRESO QUE ESTA HOJA DE CONTROL.

3.- LA OMISIÓN EN LA INOBSERVANCIA DEL INGRESO DE MINISTRACION CONSIDERARA COMO TRABAJOS EJECUTADOS DEFICIENTEMENTE POR LA RESIDENCIA DE SUPERVISIÓN.

4.- EN CASO DE DEVOLUCIÓN DE MINISTRACION A CONTRATISTA ESTA HOJA PERMANECERA EN LA RESIDENCIA DE SUPERVISIÓN.

DEOMS-011.2

DESCRIPCIÓN DEL FORMATO.	
Nombre:	**HOJA DE SEGUIMIENTO**
Clave:	**DEOMS-011.2**
Objetivo:	Contar con el seguimiento de la entrega de “Ministración” de obra y/o supervisión que se lleva a cabo, indicando fecha de recepción, revisión y/o devolución del documento para corrección o seguimiento de la misma.
Elabora:	Empresa Contratista.
No. de tantos:	Original.
Distribución:	Original para el Expediente.

INSTRUCTIVO DE LLENADO.		
No.	**CONCEPTO**	**SE DEBE ANOTAR**
(1)	Obra:	Nombre de la obra a ejecutar.
(2)	Número de Contrato:	Clave del contrato.
(3)	Ministración:	Número de ministración.
(4)	Periodo de Ministración:	Fechas que abarcan los trabajos
(5)	Fecha de Corte:	Fecha límite para presentar la ministración.
(6)	Contratista de Obra:	Nombre y Firma de la o el Contratista.
(7)	Fecha de Entrega de Ministración:	Fecha en que entrega la o el Contratista a la Residencia de Supervisión o en su caso a la Residencia de Obra.
(8)	En caso de errores, se explicaron:	Indicar con una X, SÍ o NO.
(9)	Fecha de Recepción de Ministración para corrección:	Fecha de recepción por la o el Contratista.
(10)	Fecha de entrega de Ministración corregida:	Fecha de entrega por la o el Contratista.
(11)	Observaciones:	Indicar observaciones concernientes a la ministración.
(12)	Firma del Residente de Supervisión:	Nombre y Firma de la persona designada por contrato como Residente de Supervisión.

No.	CONCEPTO	SE DEBE ANOTAR
(13)	Fecha de Recepción de Ministración:	Fecha en que entrega la o el Contratista.
(14)	En caso de errores, se explicaron:	Indicar con una X, SÍ o NO.
(15)	Fecha de entrega a la Contratista para correcciones:	Fecha en que recibe la o el Contratista la ministración para corrección.
(16)	Fecha de Recepción de ministración con correcciones:	Fecha en que la Residencia de Supervisión recibe de la o el Contratista, la ministración corregida.
(17)	Motivos de la Devolución:	Indicar los motivos de la devolución concernientes a la ministración.
(18)	Residente de Obra:	Firma de la persona servidora pública designada por la Dirección Ejecutiva de Obras, Mantenimiento y Servicios como Residente de Obra.
(19)	Fecha de Entrega de ministración:	Fecha en que entrega la Residencia de Supervisión.
(20)	En caso de errores, se explicaron:	Indicar con una X, SÍ o NO.

No.	CONCEPTO	SE DEBE ANOTAR
(21)	Fecha de entrega a la Residencia de Supervisión para correcciones:	Fecha en que recibe la Residencia de Supervisión, la ministración para corrección.
(22)	Fecha de Recepción de ministración con correcciones:	Fecha en que la Residencia de Obra recibe de la Residencia de Supervisión, la ministración corregida.
(23)	Motivos de la Devolución:	Indicar los motivos de la devolución concernientes a la ministración.
(24)	Firma del Subdirector de Supervisión de Obras:	Firma.
(25)	Fecha de Entrega de ministración:	Fecha en que entrega la Residencia de Obra.
(26)	En caso de errores, se explicaron:	Indicar con una X, SÍ o NO.
(27)	Fecha de entrega a la Residencia de Obra para correcciones:	Fecha en que recibe la Residencia de Obra, la ministración para corrección.
(28)	Fecha de Recepción de ministración con correcciones:	Fecha en que la Subdirección de Supervisión de Obras recibe de la Residencia de Obra, la ministración corregida.

No.	CONCEPTO	SE DEBE ANOTAR
(29)	Motivos de la Devolución:	Indicar los motivos de la devolución concernientes a la ministración.
(30)	Firma del Director Ejecutivo de Obras, Mantenimiento y Servicios:	Firma.
(31)	Fecha de Entrega de ministración:	Fecha en que entrega la Subdirección de Supervisión de Obras.
(32)	En caso de errores, se explicaron:	Indicar con una X, SÍ o NO.
(33)	Fecha de entrega a la Subdirección de Supervisión de Obras para correcciones:	Fecha en que recibe la Subdirección de Supervisión de Obras, la ministración para corrección.
(34)	Fecha de Recepción de ministración con correcciones:	Fecha en que la Dirección Ejecutiva de Obras, Mantenimiento y Servicios recibe de la Subdirección de Supervisión de Obras, la ministración corregida.
(35)	Motivos de la Devolución:	Indicar los motivos de la devolución concernientes a la ministración.

PJCDMX PODER JUDICIAL CIUDAD DE MÉXICO

MANUAL DE PROCEDIMIENTOS

PROCEDIMIENTOS

Procedimiento: DEOMS-012	Ajuste de Costos para los Contratos de Obra Pública o Servicios Relacionados con la misma.
Objetivo general:	Realizar el Ajuste de Costos, para contratos de Obra Pública o Servicios Relacionados con la misma, de acuerdo a lo establecido en la normatividad vigente.
Políticas y normas de operación:	

1. Las condiciones y el procedimiento de Ajuste de Costos, deberán ser en apego al Acuerdo General 07-32/2023

2. El Ajuste de Costos que corresponda a los trabajos ejecutados conforme a las estimaciones correspondientes (Precio Unitario), deberá cubrirse por parte de la Convocante, a solicitud de la o el Contratista, de acuerdo a lo estipulado en el Acuerdo General 07-32/2023.

3. Para el Ajuste de Costos por decremento el descuento se hará directamente en las estimaciones inmediatas siguientes.

No.	Área.	Descripción de la actividad.	Documentos y/o sistemas de apoyo.
1 2	Contratista	Elabora Escrito y Documento soportado con relación al incremento o decremento en el Ajuste de Costos, conforme a Contrato. Entrega Escrito y Documento debidamente soportado de Ajuste de Costos.	• Escrito
3 4 5 6	Residencia de Supervisión o Residencia de Obra	Recibe Escrito y Documento soportado sobre Ajuste de Costos. Verifica que el Documento presentado y avance corresponda a lo ejecutado en obra y en apego a lo establecido en el contrato. **¿Corresponde?** **No.** Continúa en la actividad no.5 **Sí.** Continúa en la actividad no. 6 Devuelve Documento presentado para su corrección. (Regresa a la actividad no.1) Valida, Documento presentado conforme al avance y ejecución de obra y turna a la Subdirección de Supervisión de Obras.	
7 8	Subdirección de Supervisión de Obras	Recibe Escrito y Documento soportado sobre Ajuste de Costo. Valida y entrega Escrito y Documento sobre Ajuste de Costo a la Subdirección de Licitaciones y Costos para su seguimiento.	
9	Subdirección de Licitaciones y Costos	Recibe Escrito y Documento sobre Ajuste de Costos, validado por las áreas correspondientes, turna para su aprobación a la Dirección Ejecutiva de Obras, Mantenimiento y Servicios.	

No.	Área.	Descripción de la actividad.	Documentos y/o sistemas de apoyo.
10	Dirección Ejecutiva de Obras Mantenimiento y Servicios	Recibe Escrito y Documento de Ajuste de Costos.	
11		Aprueba, tramita y presenta mediante oficio dirigido a la Oficialía Mayor, la documentación.	• Oficio
12	Oficialía Mayor	Recibe Oficio y Documento de Ajuste de Costos.	
13		Tramita ante el Pleno del Consejo de la Judicatura de la Ciudad de México, Oficio y Documento sobre el Ajuste de Costos.	
14	Pleno del Consejo de la Judicatura de la Ciudad de México	Recibe Oficio y Documento de Ajuste de Costos.	
15		Revisa, autoriza y emite Acuerdo.	• Acuerdo
16	Secretario General del Consejo	Comunica mediante oficio Acuerdo Resolutivo a la Oficialía Mayor.	• Oficio
17	Dirección Ejecutiva de Obras Mantenimiento y Servicios	Recibe oficio y Acuerdo de Ajuste de Costos, turna a la Subdirección de Licitaciones y Costos para su seguimiento.	
18	Subdirección de Licitaciones y Costos	Recibe oficio y Acuerdo de Ajuste de Costos, prepara convenio y recaba firmas correspondientes.	• Convenio
19		Turna oficio, convenio y Acuerdo de Ajuste de Costos a la Dirección Ejecutiva de Recursos Financieros para pago correspondiente.	

FIN DEL PROCEDIMIENTO

PJCDMX PODER JUDICIAL CIUDAD DE MÉXICO

MANUAL DE PROCEDIMIENTOS

PROCEDIMIENTOS

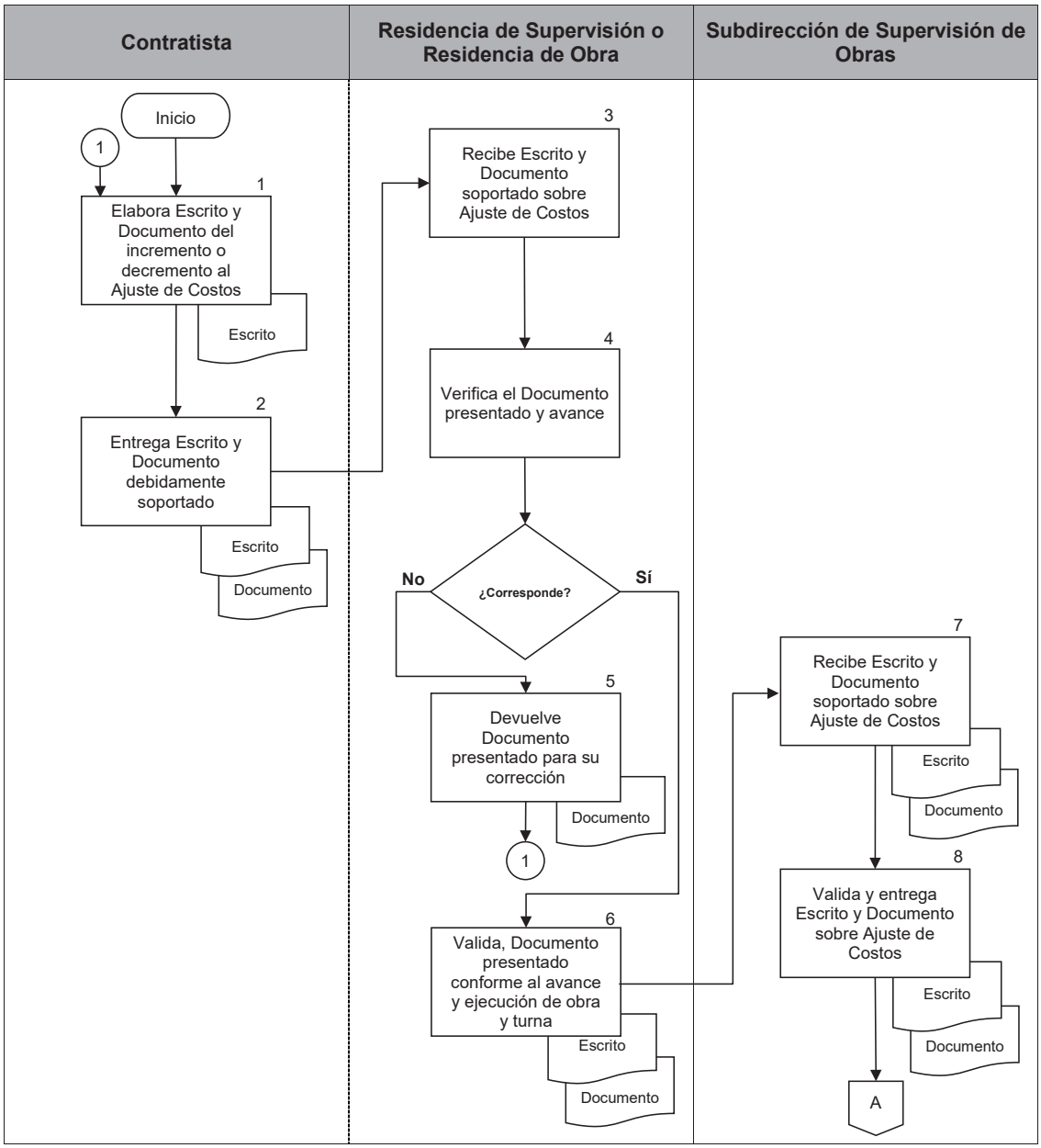

PJCDMX PODER JUDICIAL CIUDAD DE MÉXICO

MANUAL DE PROCEDIMIENTOS

PROCEDIMIENTOS

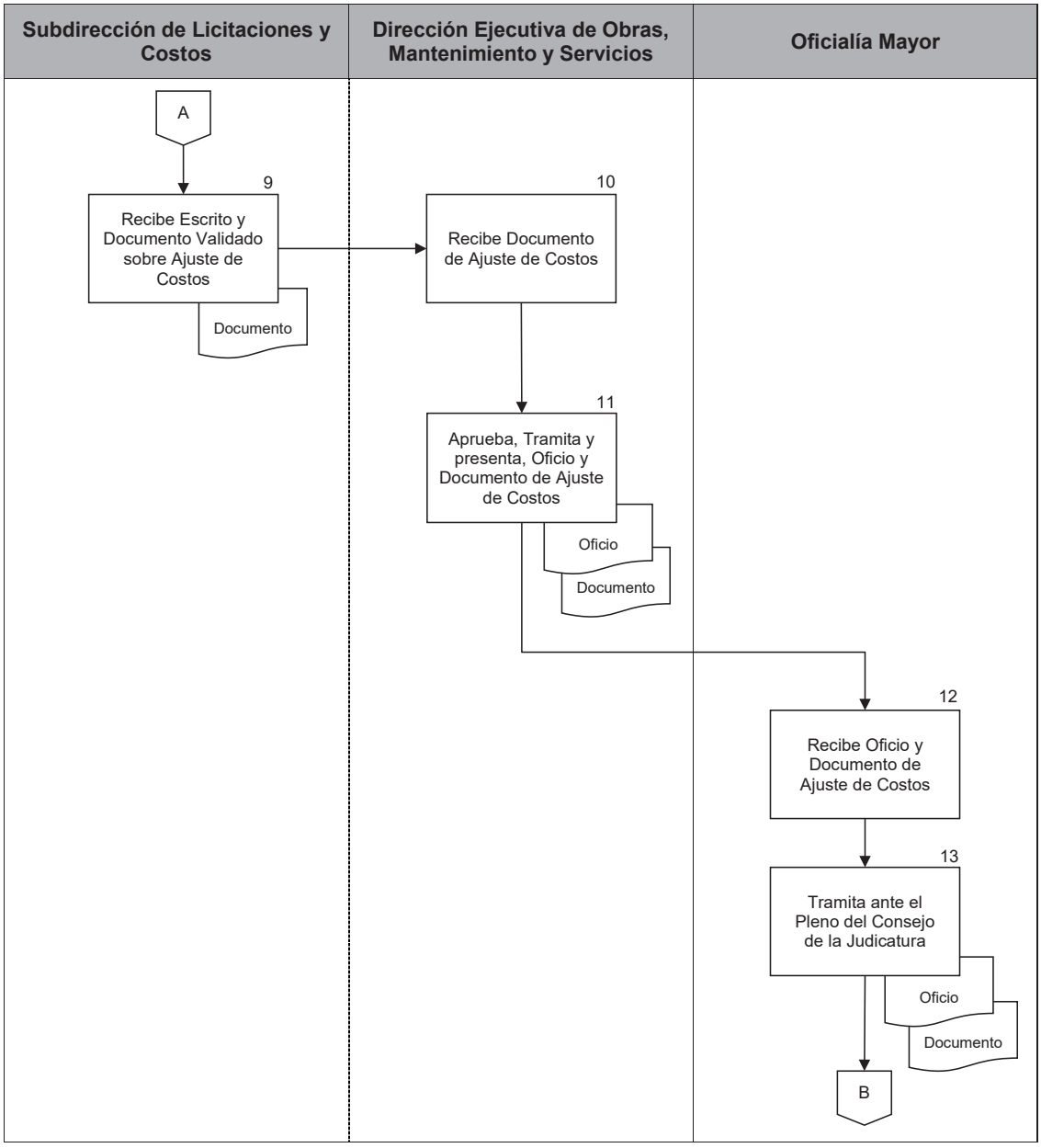

PJCDMX PODER JUDICIAL CIUDAD DE MÉXICO

MANUAL DE PROCEDIMIENTOS

PROCEDIMIENTOS

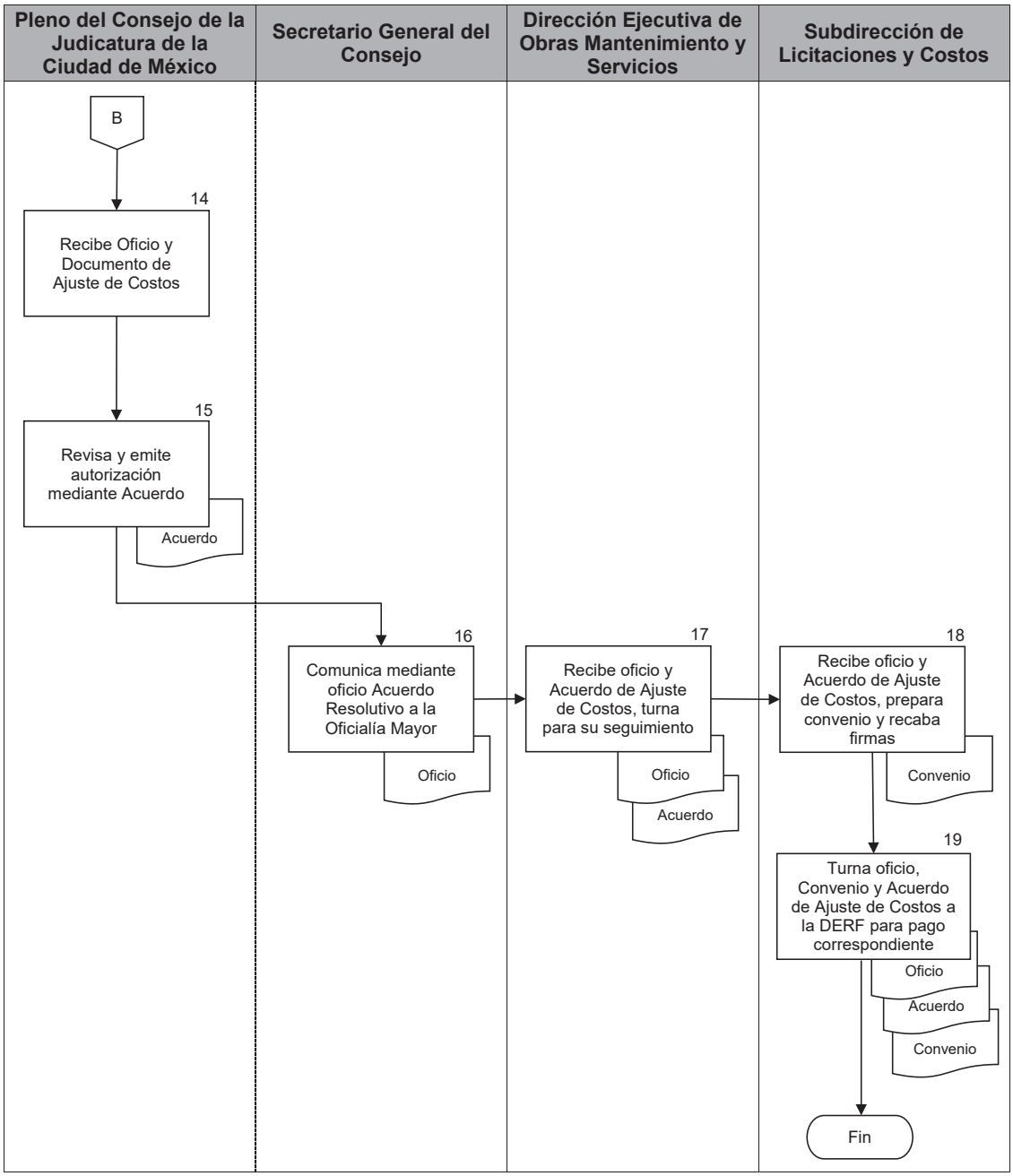

PJCDMX PODER JUDICIAL CIUDAD DE MÉXICO

MANUAL DE PROCEDIMIENTOS

PROCEDIMIENTOS

Procedimiento: DEOMS-013	Rescisión Administrativa de Contratos de Obra Pública o Servicios relacionados con la misma, por causas imputables a la o el contratista.
Objetivo general:	Efectuar el proceso de Rescisión Administrativa de Contratos de Obra Pública o Servicios relacionados con la misma, por causas imputables a la o el contratista en apego a lo establecido en la normatividad vigente.
Políticas y normas de operación:	

1. La Rescisión Administrativa de Contratos, deberá ser el último medio que se utilice, ya que, de manera previa, se deberá promover la ejecución total de los trabajos.

2. En caso de persistir el retraso, la Dirección Ejecutiva de Obras, Mantenimiento y Servicios, analizará el atraso y en su caso realizará el dictamen de rescisión de contrato, de acuerdo a lo estipulado.

3. La Oficialía Mayor propondrá al Pleno del Consejo de la Judicatura de la Ciudad de México, la Rescisión Administrativa de Contrato fundada y motivada, quien analizará y en su caso decretará Rescisión Administrativa del Contrato de que se trate.

4. Se deberá llevar a cabo en apego a lo establecido en el Acuerdo General 07-32/2023.

No.	Área.	Descripción de la actividad.	Documentos y/o sistemas de apoyo.
1	Residencia de Supervisión o Residencia de Obra	Verifica avance de obra o incumplimiento de la o el Contratista sobre la ejecución de los trabajos.	
2		Elabora y entrega escrito de notificación del incumplimiento debidamente soportado (fotografías, levantamiento, entre otros) a la o el Contratista, turnando a la Dirección Ejecutiva de Obras Mantenimiento y Servicios para su validación y firma.	• Escrito
3	Dirección Ejecutiva de Obras, Mantenimiento y Servicios	Recibe, analiza y elabora oficio en el que se valida la notificación del incumplimiento y envía a la o el contratista.	• Oficio
4	Contratista	Recibe oficio en el que se valida la notificación del incumplimiento presentado.	
5		Prepara escrito con los argumentos y documentos para manifestar lo que a su derecho convenga sobre el incumplimiento señalado.	• Escrito
6		Entrega a la Dirección Ejecutiva de Obras, Mantenimiento y Servicios, documentación que sustenta que no incurre en incumplimiento.	
7	Dirección Ejecutiva de Obras, Mantenimiento y Servicios	Recibe escrito y documentación de la o el Contratista, y turna a la Subdirección de Supervisión de Obra para su análisis.	
8	Subdirección de Supervisión de Obras	Recibe y analiza los documentos que contienen los argumentos de la o el Contratista que sustentan que no incurre en incumplimiento.	

No.	Área.	Descripción de la actividad.	Documentos y/o sistemas de apoyo.
		¿Procede el incumplimiento? **No.** Continúa en la actividad no.9 **Sí.** Continúa en la actividad no.14	
9	Subdirección de Supervisión de Obras	Elabora Acta de Resolución Administrativa, donde se manifiestan las consideraciones para solventar el incumplimiento y las acciones administrativas a desarrollar.	• Acta de Resolución Administrativa
10		Envía el Acta de Resolución Administrativa a la Dirección Ejecutiva de Obras, Mantenimiento y Servicios para su revisión y firma.	
11	Dirección Ejecutiva de Obras, Mantenimiento y Servicios	Recibe, firma y envía mediante oficio a la Oficialía Mayor, el Acta de Resolución Administrativa, para su firma.	• Oficio
12	Oficialía Mayor	Recibe, firma y devuelve a la Dirección Ejecutiva de Obras Mantenimiento y Servicios, el Acta de Resolución Administrativa.	
13	Dirección Ejecutiva de Obras, Mantenimiento y Servicios	Recibe el Acta de Resolución Administrativa y notifica mediante oficio a la o el Contratista para que continúe con la ejecución de los trabajos. (Conecta con el fin del procedimiento)	• Oficio
14	Subdirección de Supervisión de Obras	Elabora Oficio y Acta de Resolución Administrativa con los Documentos que soportan la Recisión Administrativa y turna a la Dirección Ejecutiva de Obras, Mantenimiento y Servicios para su firma.	• Oficio • Acta
15	Dirección Ejecutiva de Obras, Mantenimiento y Servicios	Recibe oficio y firma Acta de Resolución Administrativa con los Documentos que soportan la Recisión Administrativa.	

No.	Área.	Descripción de la actividad.	Documentos y/o sistemas de apoyo.
16	Dirección Ejecutiva de Obras, Mantenimiento y Servicios	Recaba firma de la Oficialía Mayor, para someter el Documento de Recisión Administrativa ante el Pleno del Consejo de la Judicatura de la Ciudad de México.	
17 18	Oficialía Mayor	Recibe, firma y turna oficio de con Informe de Rescisión Administrativa. Somete al Pleno Consejo de la Judicatura de la Ciudad de México el informe del inicio de proceso de Rescisión Administrativa.	
19 20	Pleno del Consejo de la Judicatura de la Ciudad de México	Analiza el informe del inicio de proceso de Rescisión Administrativa. **¿Es correcto el informe?** **No.** Continúa en la actividad no.20 **Sí.** Continúa en la actividad no. 23 Emite Acuerdo mediante el cual solicita a la Oficialía Mayor, para que se complemente el informe del Proceso de Rescisión Administrativa.	• Acuerdo
21	Oficialía Mayor	Recibe Acuerdo y solicita a la Dirección Ejecutiva de Obras, Mantenimiento y Servicios se complemente el informe del Proceso de Rescisión Administrativa.	
22	Dirección Ejecutiva de Obras, Mantenimiento y Servicios	Recibe Acuerdo y turna a la Subdirección de Supervisión de Obras, para que se complemente el informe del Proceso de Rescisión Administrativa. (Regresa a la actividad No. 14)	

No.	Área.	Descripción de la actividad.	Documentos y/o sistemas de apoyo.
23 24	Pleno del Consejo de la Judicatura de la Ciudad de México	Emite Acuerdo de inicio del proceso de Recisión Administrativa. Envía a la Oficialía Mayor para su conocimiento y seguimiento.	• Acuerdo
25	Oficialía Mayor	Recibe Acuerdo e instruye a la Dirección Ejecutiva de Obras Mantenimiento y Servicios elabore Notificación de inicio de Recisión Administrativa en apego al contrato, acuerdo y a las Políticas correspondientes.	
26 27	Dirección Ejecutiva de Obras, Mantenimiento y Servicios	Recibe Acuerdo sobre el inicio del procedimiento de Rescisión Administrativa. Instruye a la Subdirección de Supervisión de Obras para que elabore notificación de inicio de Recisión Administrativa en apego al contrato, el acuerdo y a las Políticas correspondientes.	
28 29	Subdirección de Supervisión de Obras	Recibe Acuerdo sobre el inicio del procedimiento de Rescisión Administrativa. Elabora e integra oficio de notificación del inicio de Rescisión Administrativa a la o el contratista para firma la Dirección Ejecutiva de Obras, Mantenimiento y Servicios.	• Oficio
30	Dirección Ejecutiva de Obras, Mantenimiento y Servicios	Recibe y firma el oficio de notificación del inicio de Rescisión Administrativa y envía con la documentación que soporta el incumplimiento a la Dirección General Jurídica para que notifique a la o el Contratista.	

No.	Área.	Descripción de la actividad.	Documentos y/o sistemas de apoyo.
31	Dirección General Jurídica	Recibe oficio y documento del inicio de Rescisión Administrativa para su notificación a la o el Contratista.	
32		Instrumenta los medios legales para realizar la notificación correspondiente.	• Cédula de Notificación
33		Realiza la diligencia para notificar a la o el Contratista el oficio con el informe sobre el inicio de Rescisión Administrativa.	
34	Contratista	Recibe Notificación de inicio de Rescisión Administrativa.	
35	Dirección General Jurídica	Informa mediante oficio a la Oficialía Mayor, sobre la notificación de Rescisión Administrativa realizada a la o el Contratista.	• Oficio
36	Oficialía Mayor	Recibe oficio e instruye a la Dirección Ejecutiva de Obras, Mantenimiento y Servicios, para que tome posesión de los trabajos objeto del contrato rescindido.	
37	Dirección Ejecutiva de Obras, Mantenimiento y Servicios	Toma posesión de la obra emitiendo Acta Circunstanciada a través de la Subdirección de Supervisión de Obras.	• Acta

FIN DEL PROCEDIMIENTO

PJCDMX PODER JUDICIAL CIUDAD DE MÉXICO

MANUAL DE PROCEDIMIENTOS

PROCEDIMIENTOS

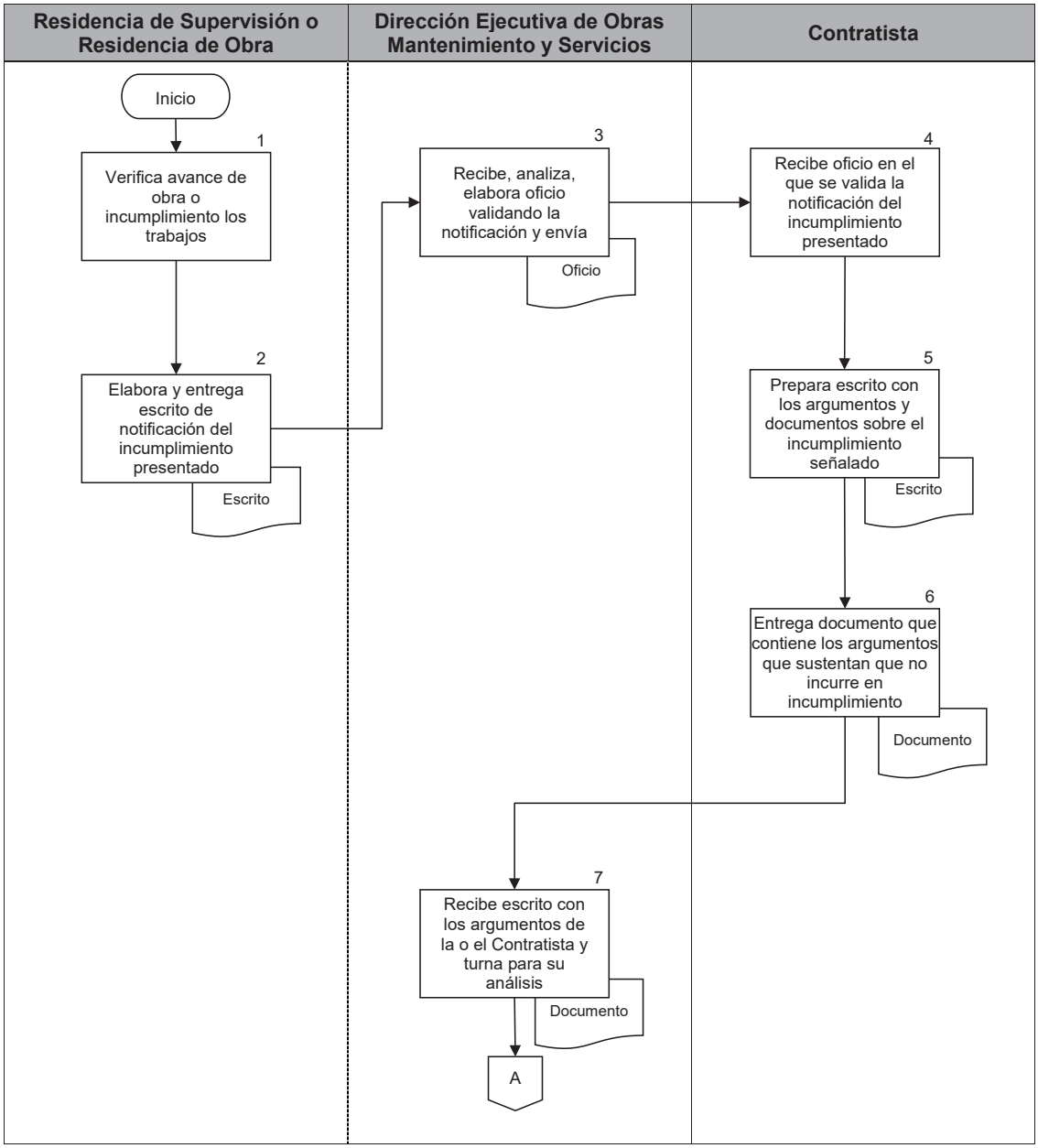

PJCDMX PODER JUDICIAL CIUDAD DE MÉXICO

MANUAL DE PROCEDIMIENTOS

PROCEDIMIENTOS

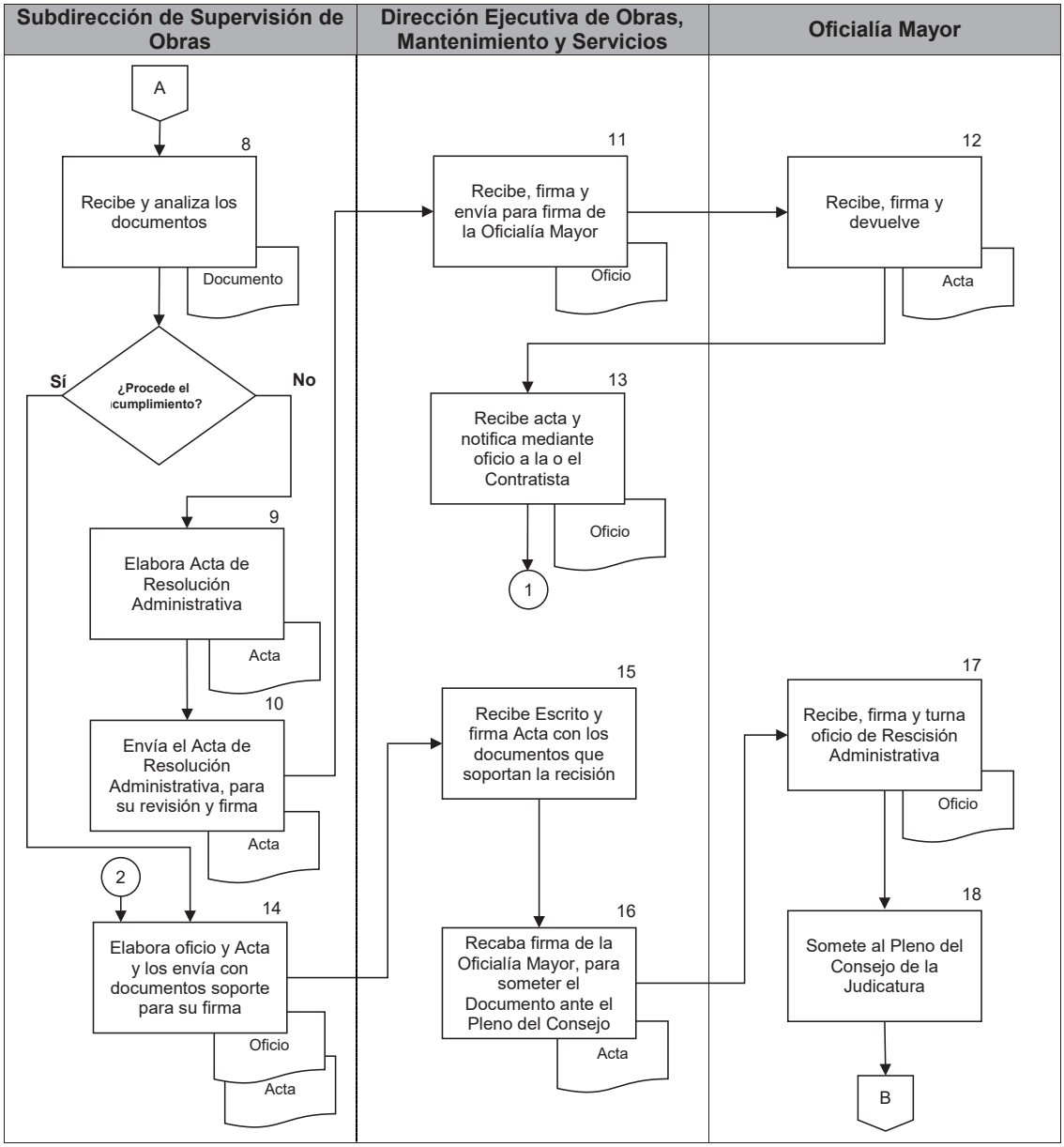

PJCDMX PODER JUDICIAL CIUDAD DE MÉXICO

MANUAL DE PROCEDIMIENTOS

PROCEDIMIENTOS

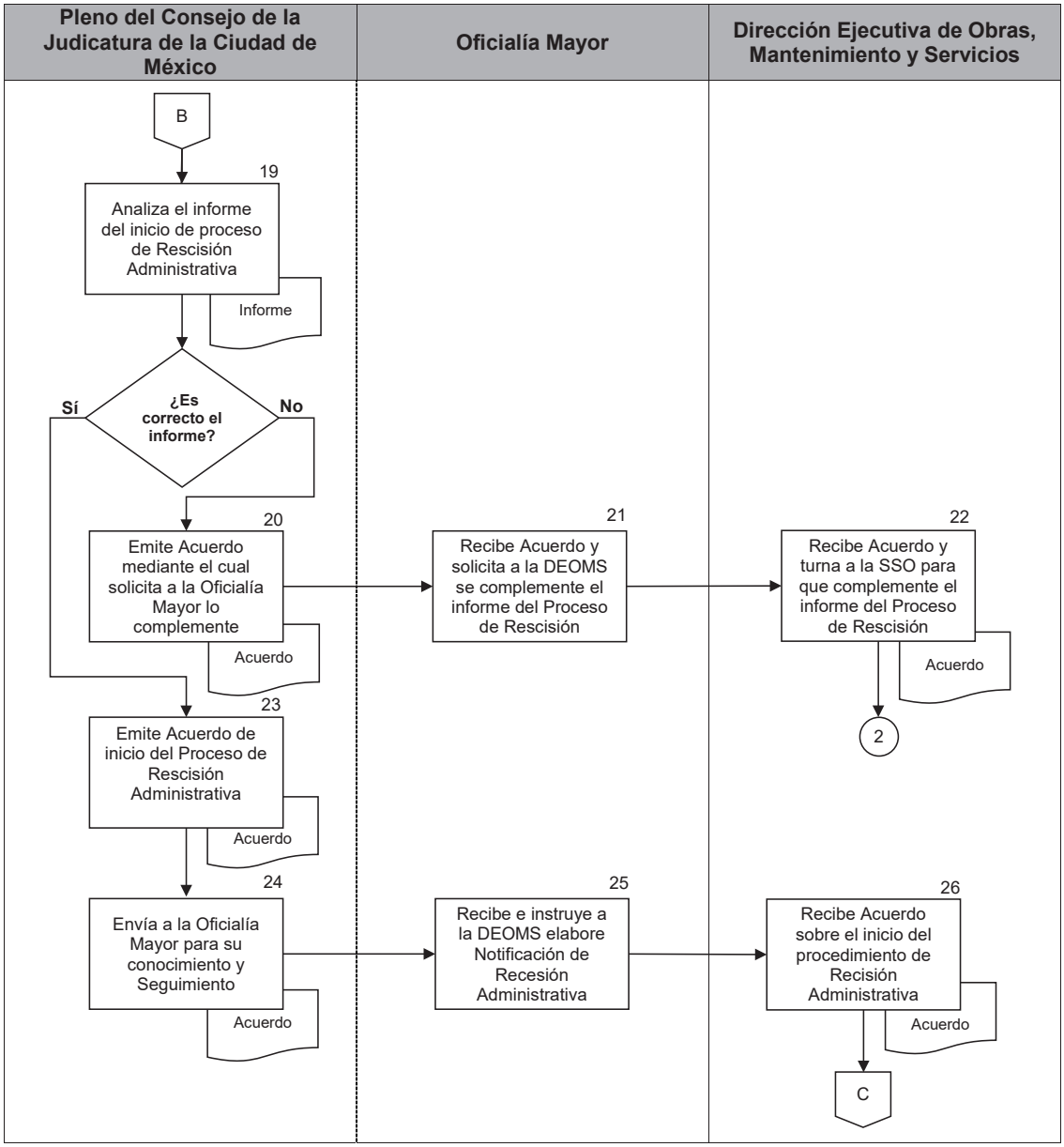

PJCDMX PODER JUDICIAL CIUDAD DE MÉXICO

MANUAL DE PROCEDIMIENTOS

PROCEDIMIENTOS

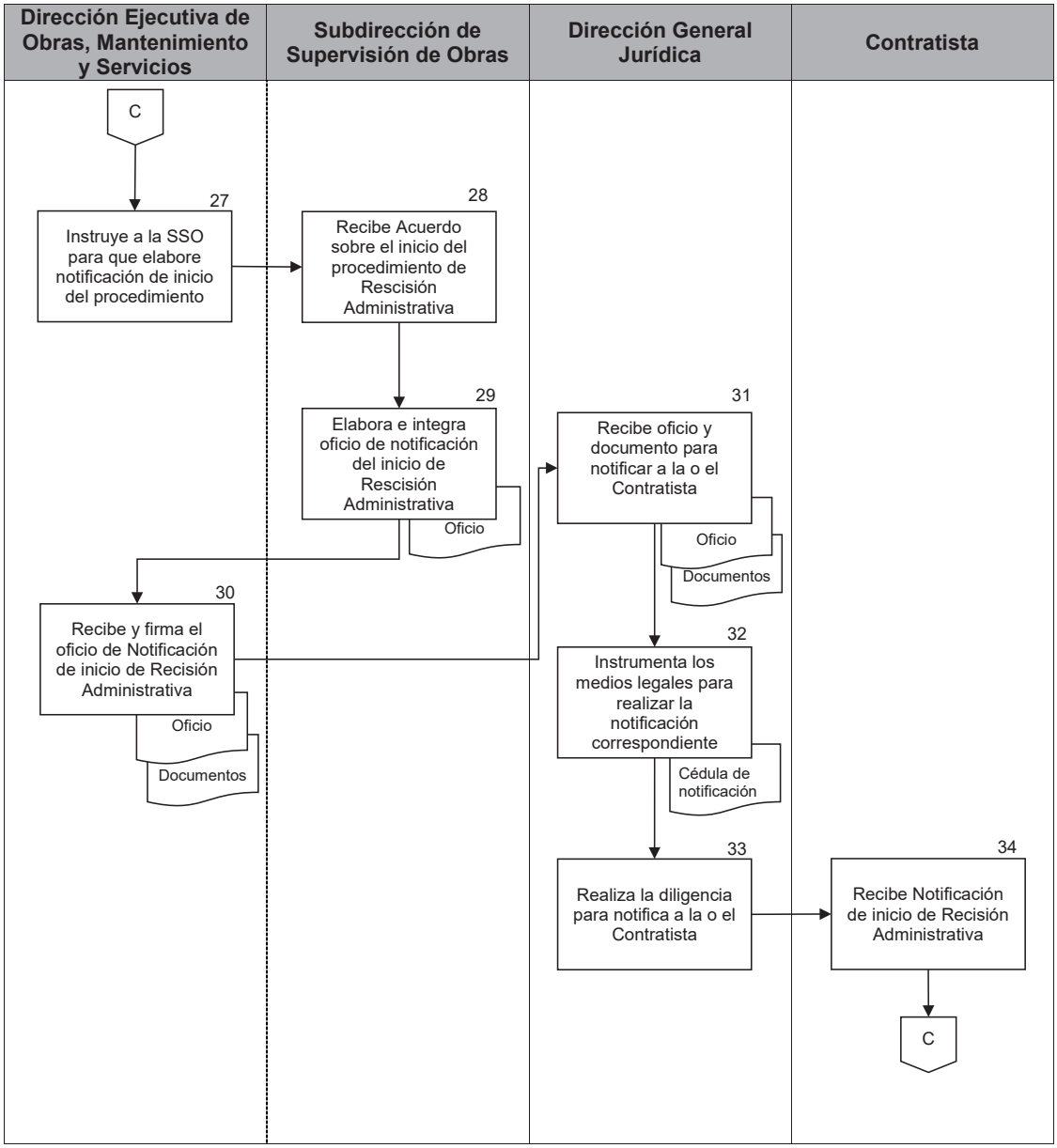

PJCDMX PODER JUDICIAL CIUDAD DE MÉXICO

MANUAL DE PROCEDIMIENTOS

PROCEDIMIENTOS

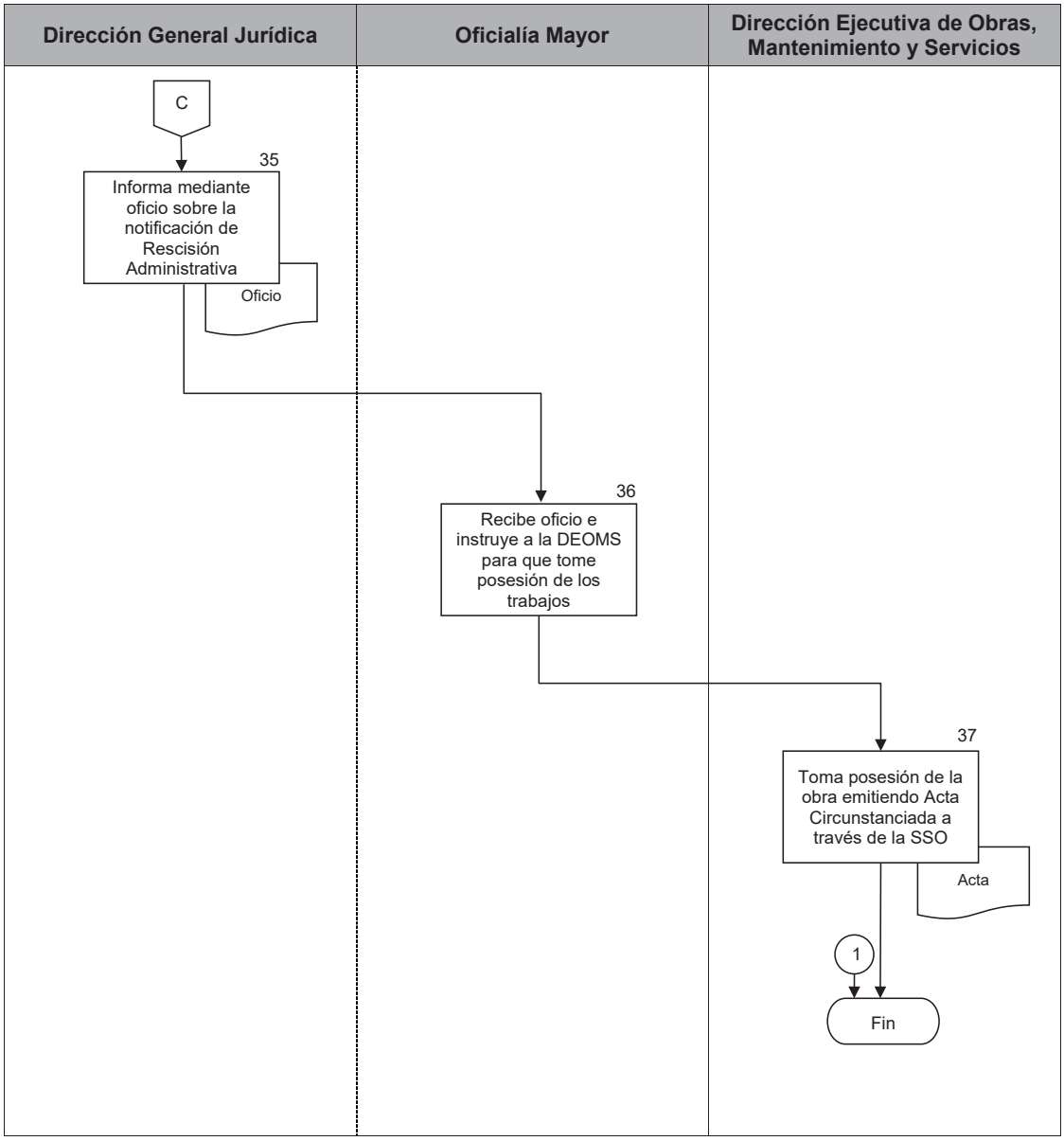

PJCDMX PODER JUDICIAL CIUDAD DE MÉXICO

MANUAL DE PROCEDIMIENTOS

PROCEDIMIENTOS

Procedimiento: DEOMS-014	Autorización de Precios Unitarios Extraordinarios en los Contratos de Obra Pública o Servicios relacionados con la misma.
Objetivo general:	Llevar a cabo la Autorización de Precios Unitarios Extraordinarios en los Contratos de Obra Pública o Servicios relacionados con la misma, cumpliendo con lo establecido en la normatividad vigente.
Políticas y normas de operación:	

1. Los precios unitarios extraordinarios (PUE) surgidos durante la ejecución de contratos a base de precios unitarios, se aprobarán conforme al Acuerdo General 15-41/2013 relativo a las Políticas Administrativas, Bases y Lineamientos en Materia de Obra Pública y Servicios Relacionados, el cual estará vigente y posteriormente actualizado en los términos establecidos en el Acuerdo General 07-32/2023.

2. El plazo de entrega es en apego al Acuerdo General 07-32/2023 y al Acuerdo General 15-41/2013 relativo a las Políticas Administrativas, Bases y Lineamientos en Materia de Obra Pública y Servicios Relacionados, el cual estará vigente y posteriormente actualizado en los términos establecidos en el Acuerdo General 07-32/2023, para su análisis y en su caso, aprobación.

No.	Área.	Descripción de la actividad.	Documentos y/o sistemas de apoyo.
1	Contratista	Elabora análisis de Precio Unitario Extraordinario con soportes y Escrito correspondiente.	• Análisis • Escrito
2		Entrega Escrito de Precio Unitario Extraordinario y soporte a la Residencia de Supervisión o Residencia de Obra según corresponda, para su análisis y en su caso validación y trámite correspondiente.	
3	Residencia de Supervisión o Residencia de Obra	Recibe Escrito y revisa análisis de Precio Unitario Extraordinario con soportes correspondientes. **¿Autoriza?** **No.** Continúa en la actividad no. 4 **Sí.** Continúa en la actividad no. 5	
4		Devuelve Escrito con soporte de Precio Unitario Extraordinario, para su corrección. (Regresa a la actividad no.1)	
5		Valida análisis de Precio Unitario Extraordinario y envía Memorándum a la Subdirección de Licitaciones y Costos.	• Memorándum
6	Subdirección de Licitaciones y Costos	Recibe Memorándum con el análisis de Precio Unitario Extraordinario con soportes correspondientes. **¿Autoriza?** **No.** Continúa en la actividad no. 7 **Sí.** Continúa en la actividad no. 8	
7		Devuelve Escrito con soporte de Precio Unitario Extraordinario, para su corrección. (Regresa a la actividad no. 1)	

No.	Área.	Descripción de la actividad.	Documentos y/o sistemas de apoyo.
8	Subdirección de Licitaciones y Costos	Valida y recaba firmas de autorización de las áreas correspondientes, así como de la Dirección Ejecutiva de Obras Mantenimiento y Servicios.	
9		Entrega a la o el Contratista y a la Subdirección de Supervisión de Obras Oficio de autorización por la Dirección Ejecutiva de Obras, Mantenimiento y Servicios.	• Oficio
10	Subdirección de Supervisión de Obras	Recibe Oficio de autorización de Precio Unitario Extraordinario y turna a la o el Contratista.	
11	Contratista	Recibe Oficio de autorización de Precio Unitario Extraordinario y prepara Estimación.	

FIN DEL PROCEDIMIENTO

PJCDMX PODER JUDICIAL CIUDAD DE MÉXICO

MANUAL DE PROCEDIMIENTOS

PROCEDIMIENTOS

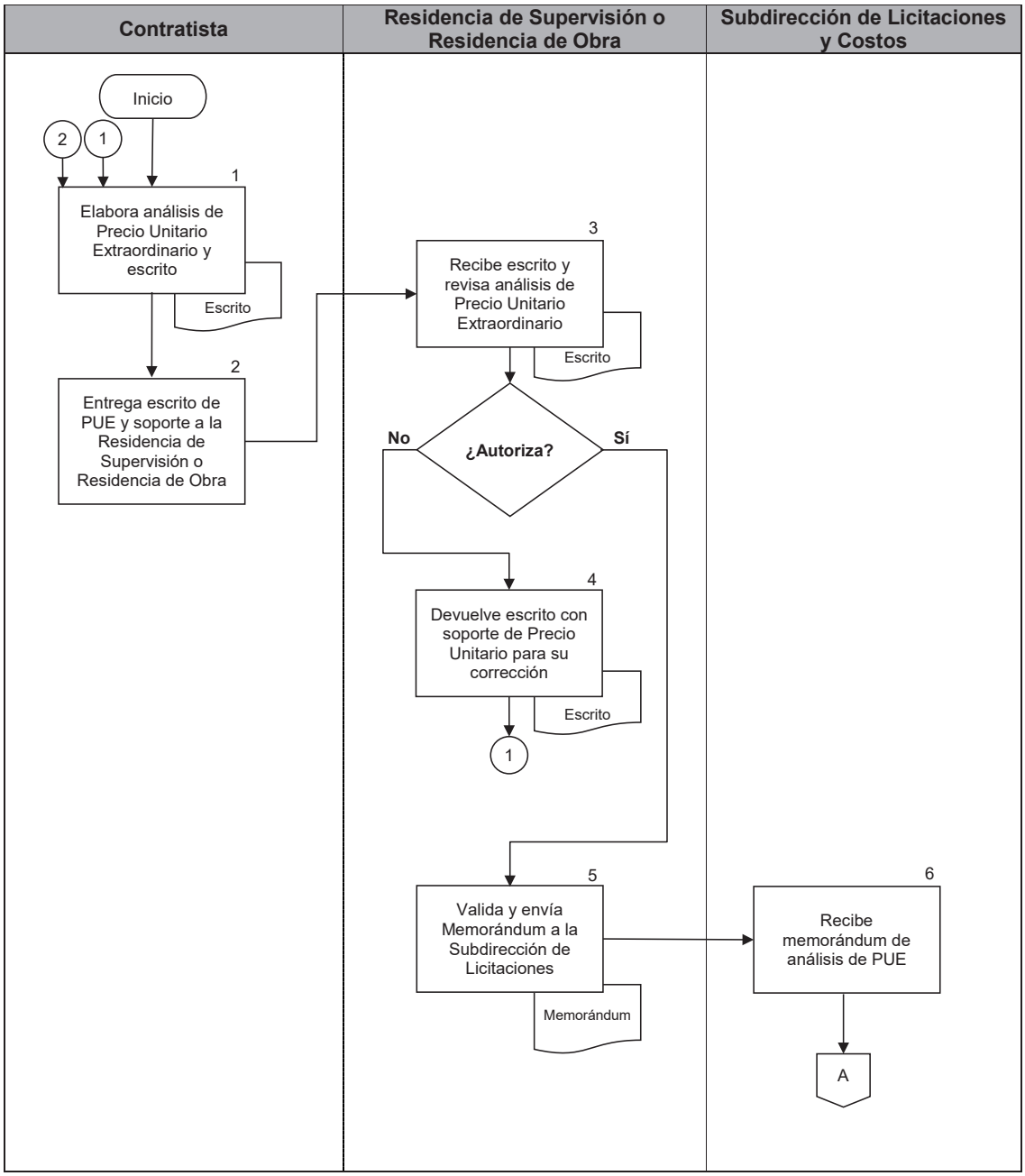

PJCDMX PODER JUDICIAL CIUDAD DE MÉXICO

MANUAL DE PROCEDIMIENTOS

PROCEDIMIENTOS

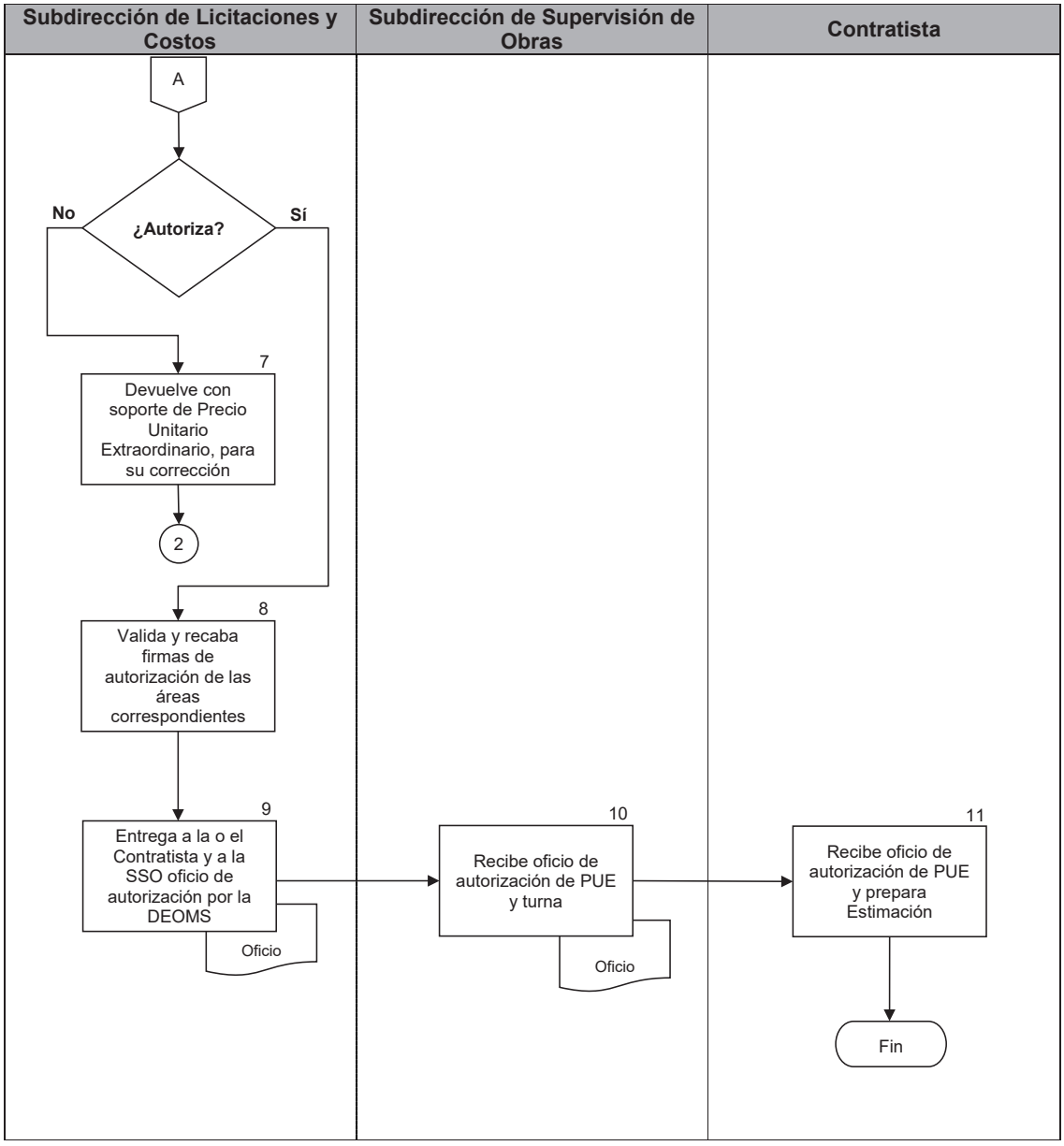

PJCDMX PODER JUDICIAL CIUDAD DE MÉXICO

MANUAL DE PROCEDIMIENTOS

PROCEDIMIENTOS

Procedimiento: DEOMS-015	Elaboración y formalización de convenios de Obra Pública y Servicios relacionados con la misma.
Objetivo general:	Establecer el proceso para la elaboración y formalización de los convenios modificatorios o especiales a los contratos de Obra Pública y Servicios relacionados con la misa, para cumplir con lo establecido en la normatividad vigente.
Políticas y normas de operación:	

1. La formalización de convenios para la obra pública y/o los servicios relacionados ésta, se realizarán en apego a los ordenamientos que establece el Acuerdo General 07-32/2023.

2. De acuerdo a lo establecido en los convenios de asignación de recursos, en su caso, se aplicará la normatividad federal correspondiente.

3. El procedimiento de formalización de convenios se realizará únicamente para modificar los contratos sobre la base de precios unitarios y los mixtos en la parte correspondiente.

4. Los convenios se elaborarán para modificar los contratos de obra pública y/o servicios relacionados con la misma por razones fundadas y motivadas, siempre que no impliquen variaciones sustanciales al proyecto original.

No.	Área.	Descripción de la actividad.	Documentos y/o sistemas de apoyo.
1	Contratista	Solicita mediante escrito a la Dirección Ejecutiva de Obras Mantenimiento y Servicios la elaboración de un convenio, por modificaciones al contrato, anexando la documentación que soporta la petición.	• Escrito • Anexos
2	Dirección Ejecutiva de Obras, Mantenimiento y Servicios	Recibe y envía la solicitud de modificación al contrato con sus anexos a la Subdirección de Supervisión de Obras para su análisis.	
3 4 5	Subdirección de Supervisión de Obras	Recibe y verifica que este completa la documentación. Analiza las causas que originan la(s) modificación(es) al contrato. **¿Es correcta la información?** **No.** Continúa en la actividad núm. 5 **Sí.** Continúa en la actividad núm. 7 Se informa mediante oficio a la o el Contratista las inconsistencias y se devuelve los Anexos.	• Oficio
6	Contratista	Recibe los anexos y atiende las inconsistencias de la información presentada. (Regresa a la actividad no. 1)	
7	Subdirección de Supervisión de Obras	Envía la información a la o el Residente de obra para que elabore un dictamen técnico que funde y motive las causas que originan el convenio.	

No.	Área.	Descripción de la actividad.	Documentos y/o sistemas de apoyo.
8 9	Residente de Obra	Recibe la información y elabora el Dictamen Técnico que establece las causas que originan el convenio. Autoriza con su firma el dictamen técnico y envía a la Subdirección de Supervisión de Obras para su firma.	• Dictamen Técnico
10 11	Subdirección de Supervisión de Obras	Recibe y firma el dictamen técnico. Envía a la Subdirección de Licitaciones y Costos el dictamen técnico y su documentación correspondiente, para elaborar el Convenio.	
12 13	Subdirección de Licitaciones y Costos	Recibe documentación y elabora convenio considerando el dictamen. Informa a la o el contratista para que se presente a firmar el convenio, así como, en su caso, la(s) garantía(s) correspondiente(s).	• Convenio
14	Contratista	Asiste para firmar el convenio y presenta en su caso, la(s) garantía(s) correspondiente(s).	
15	Subdirección de Licitaciones y Costos	Elabora oficio del instrumento legal y envía a la Dirección Ejecutiva de Obras, Mantenimiento y Servicios, adjunto con el convenio para su firma.	• Oficio • Convenio
16 17	Dirección Ejecutiva de Obras, Mantenimiento y Servicios	Firma oficio de solicitud a la Dirección General Jurídica para revisión y validación, así como el convenio. Envía mediante oficio el convenio para su revisión y validación a la Dirección General Jurídica.	• Oficio

No.	Área.	Descripción de la actividad.	Documentos y/o sistemas de apoyo.
18 19	Dirección General Jurídica	Recibe oficio con el convenio para su revisión y validación. **¿Existen observaciones al convenio?** **Sí.** Continúa en la actividad núm. 19 **No.** Continúa en la actividad núm. 23 Envía mediante oficio observaciones del convenio a la Dirección Ejecutiva de Obras, Mantenimiento y Servicios para su atención.	• Oficio
20	Dirección Ejecutiva de Obras, Mantenimiento y Servicios	Recibe observaciones de la Dirección General Jurídica y envía a la Subdirección de Licitaciones y Costos para su atención.	
21 22	Subdirección de Licitaciones y Costos	Recibe las observaciones indicadas por la Dirección General Jurídica y subsana las mismas en el convenio. Solicita a la o el contratista firme nuevamente el convenio, derivado de las observaciones realizadas. (Regresa a la actividad no. 14)	
23	Dirección General Jurídica	Envía el convenio validado y firmado a la Dirección Ejecutiva de Obras, Mantenimiento y Servicios.	
24	Dirección Ejecutiva de Obras, Mantenimiento y Servicios	Recibe convenio, envía a la Subdirección de Licitaciones y Costos para continuar con el trámite de formalización.	
25	Subdirección de Licitaciones y Costos	Elabora oficio de solicitud a la Oficialía Mayor para formalizar el convenio y envía a la Dirección Ejecutiva de Obras, Mantenimiento y Servicios, para su firma.	• Oficio

No.	Área.	Descripción de la actividad.	Documentos y/o sistemas de apoyo.
26 27	Dirección Ejecutiva de Obras, Mantenimiento y Servicios	Firma oficio de solicitud a la Oficialía Mayor para formalizar el convenio. Envía el convenio para su formalización a la Oficialía Mayor.	
28	Oficialía Mayor	Recibe, firma y devuelve el convenio a la Dirección Ejecutiva de Obras, Mantenimiento y Servicios.	
29	Dirección Ejecutiva de Obras, Mantenimiento y Servicios	Recibe el convenio formalizado y lo envía a la Subdirección de Licitaciones y Costos.	
30	Subdirección de Licitaciones y Costos	Recibe el convenio formalizando y envía un tanto del convenio a la Subdirección de Supervisión de Obras.	
31	Subdirección de Supervisión de Obras	Recibe el convenio y entrega a la o el contratista.	
32	Subdirección de Licitaciones y Costos	Elabora oficios de envío del convenio para la Dirección Ejecutiva de Recursos Financieros y la Dirección General Jurídica y envía a la Dirección Ejecutiva de Obras, Mantenimiento y Servicios para su firma.	• Oficios
33 34	Dirección Ejecutiva de Obras, Mantenimiento y Servicios	Recibe y firma oficios con el convenio y en su caso, la(s) garantía(s) para enviar a la Dirección General Jurídica y a la Dirección Ejecutiva de Recursos Financieros. Envía convenio y en su caso, copia de la(s) garantía(s) a la Dirección General Jurídica. Envía convenio y en su caso, original de la(s) garantía(s) a la Dirección Ejecutiva de Recursos Financieros.	

FIN DEL PROCEDIMIENTO

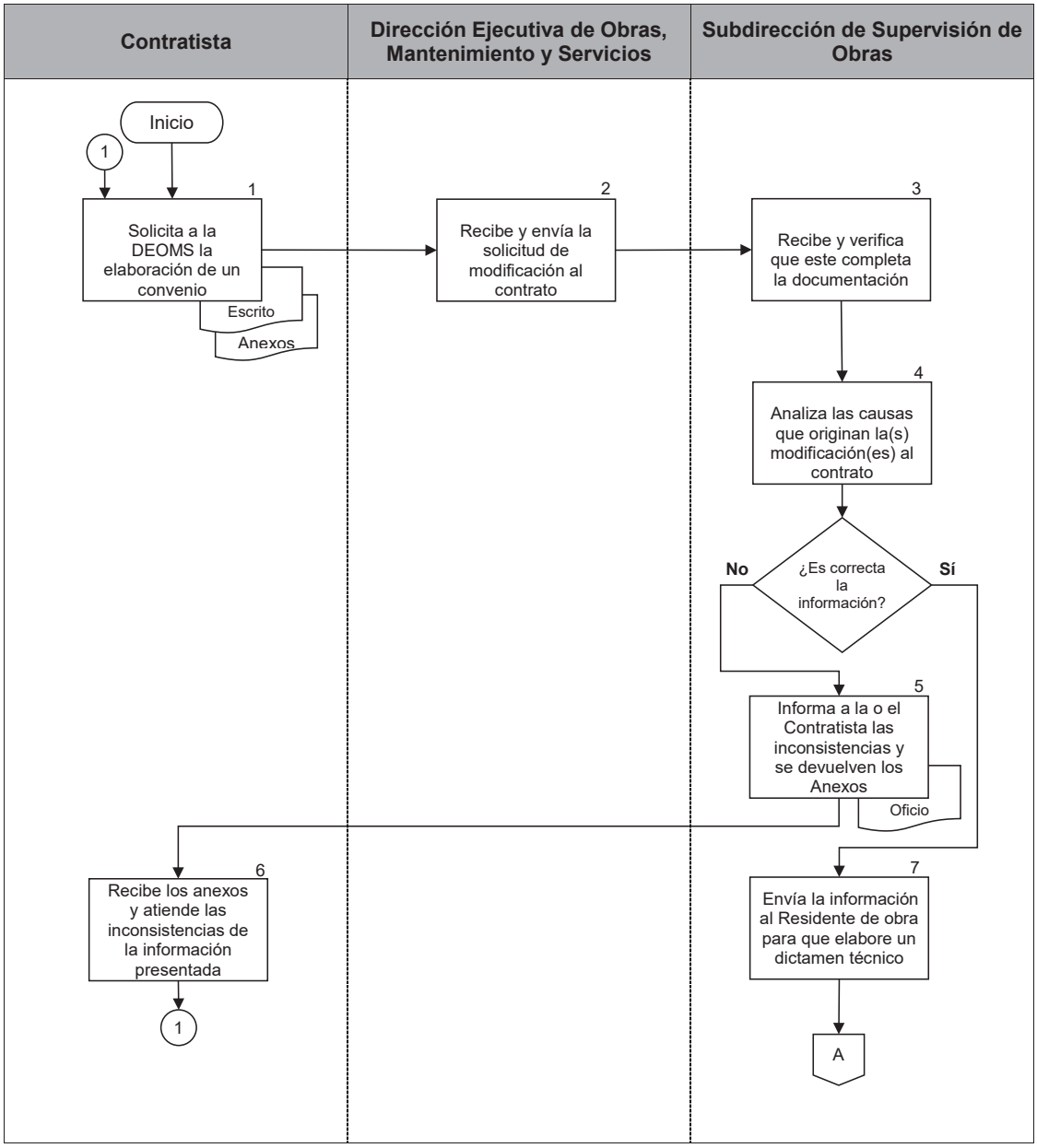
Contratista
Dirección Ejecutiva de Obras, Mantenimiento y Servicios
Subdirección de Supervisión de Obras
Inicio
1
1
Solicita a la DEOMS la elaboración de un convenio
Escrito
Anexos
2
Recibe y envía la solicitud de modificación al contrato
3
Recibe y verifica que este completa la documentación
4
Analiza las causas que originan la(s) modificación(es) al contrato
¿Es correcta la información?
No
Sí
5
Informa a la o el Contratista las inconsistencias y se devuelven los Anexos
Oficio
6
Recibe los anexos y atiende las inconsistencias de la información presentada
1
7
Envía la información al Residente de obra para que elabore un dictamen técnico
A

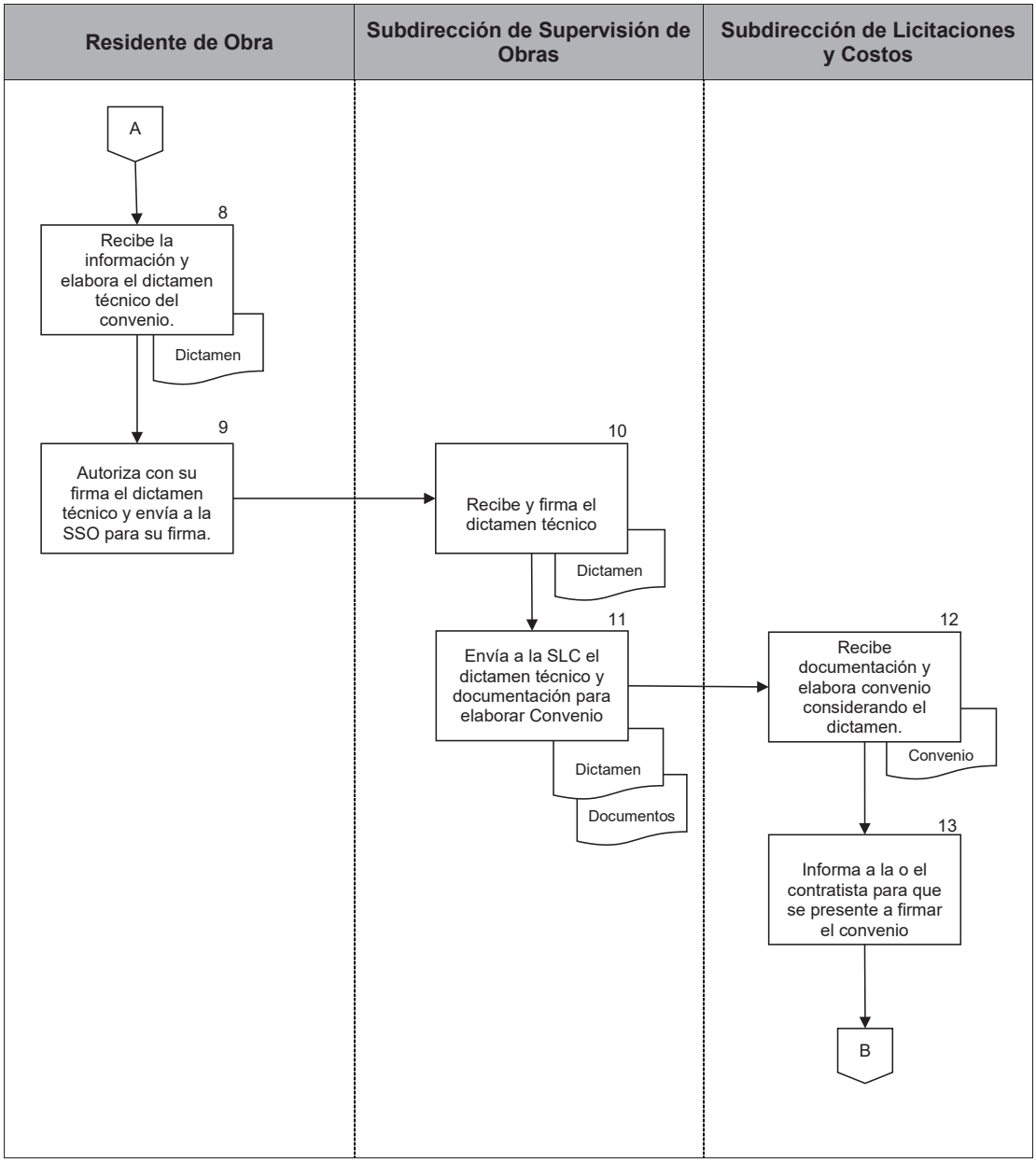
Residente de Obra
Subdirección de Supervisión de Obras
Subdirección de Licitaciones y Costos
A
8
Recibe la información y elabora el dictamen técnico del convenio.
Dictamen
9
Autoriza con su firma el dictamen técnico y envía a la SSO para su firma.
10
Recibe y firma el dictamen técnico
Dictamen
11
Envía a la SLC el dictamen técnico y documentación para elaborar Convenio
Dictamen
Documentos
12
Recibe documentación y elabora convenio considerando el dictamen.
Convenio
13
Informa a la o el contratista para que se presente a firmar el convenio
B

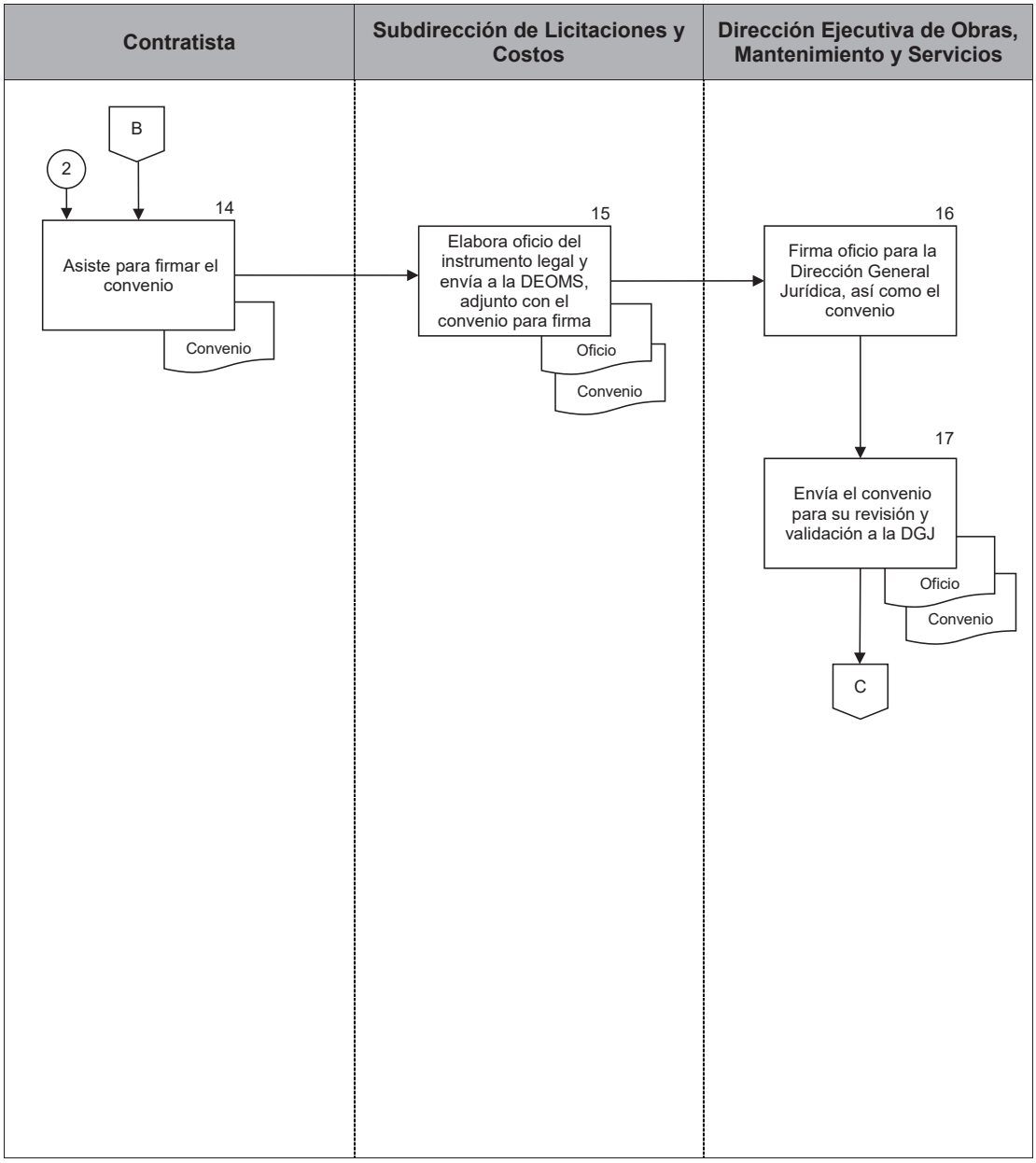
Contratista
Subdirección de Licitaciones y Costos
Dirección Ejecutiva de Obras, Mantenimiento y Servicios
B
2
14
Asiste para firmar el convenio
Convenio
15
Elabora oficio del instrumento legal y envía a la DEOMS, adjunto con el convenio para firma
Oficio
Convenio
16
Firma oficio para la Dirección General Jurídica, así como el convenio
17
Envía el convenio para su revisión y validación a la DGJ
Oficio
Convenio
C

PJCDMX PODER JUDICIAL CIUDAD DE MÉXICO

MANUAL DE PROCEDIMIENTOS

PROCEDIMIENTOS

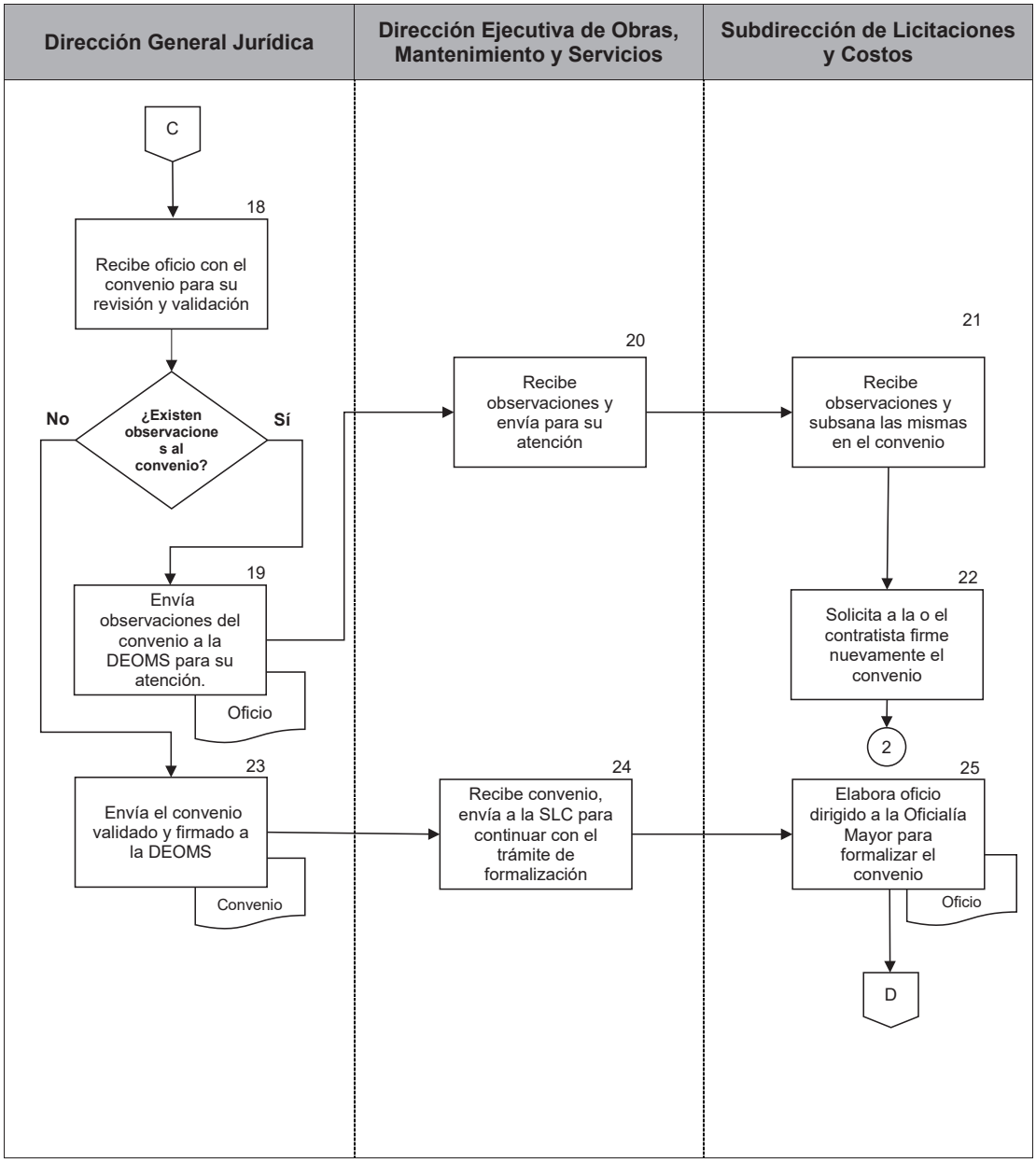

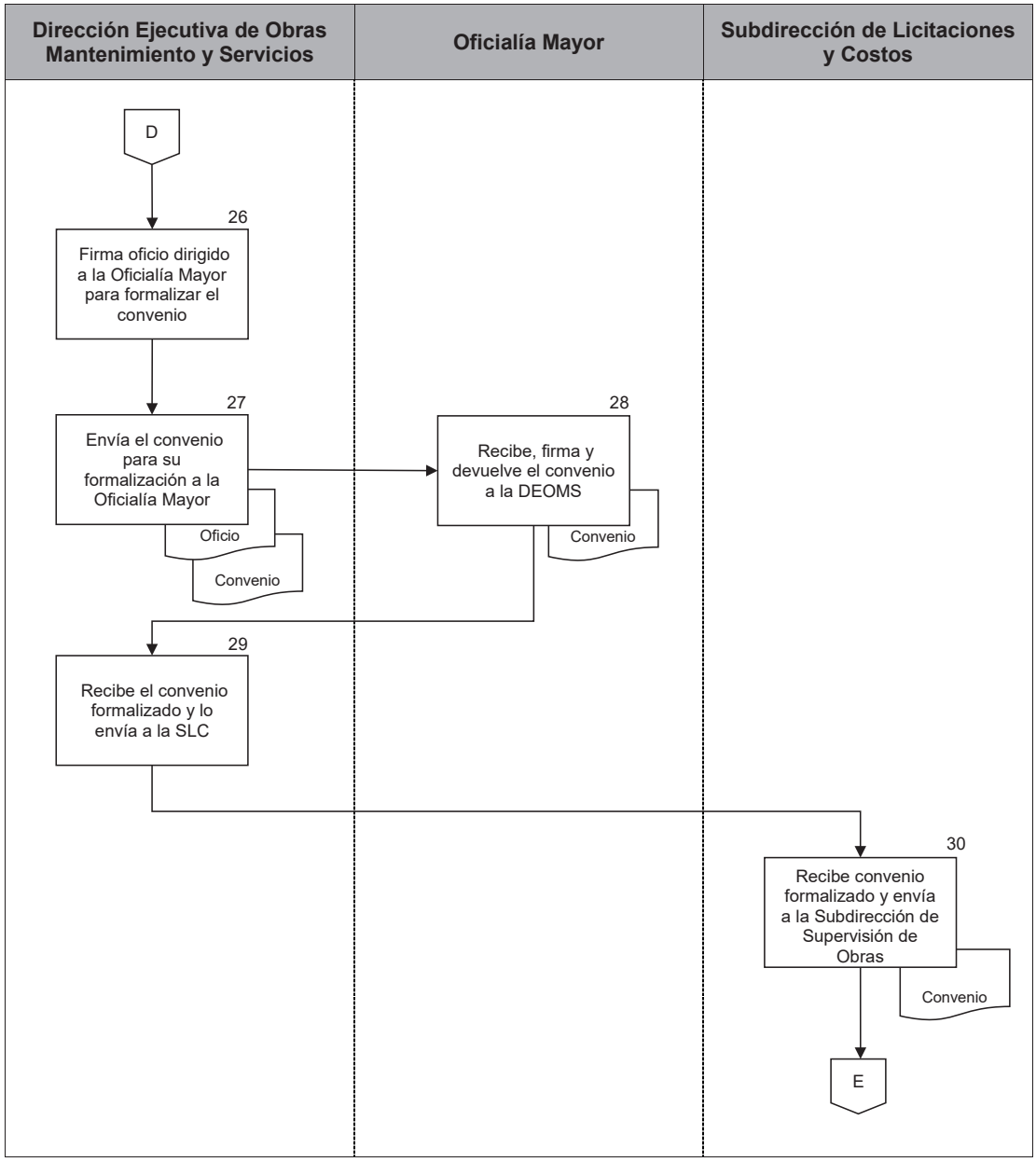
Dirección Ejecutiva de Obras Mantenimiento y Servicios
Oficialía Mayor
Subdirección de Licitaciones y Costos
D
26
Firma oficio dirigido a la Oficialía Mayor para formalizar el convenio
27
Envía el convenio para su formalización a la Oficialía Mayor
Oficio
Convenio
28
Recibe, firma y devuelve el convenio a la DEOMS
Convenio
29
Recibe el convenio formalizado y lo envía a la SLC
30
Recibe convenio formalizado y envía a la Subdirección de Supervisión de Obras
Convenio
E

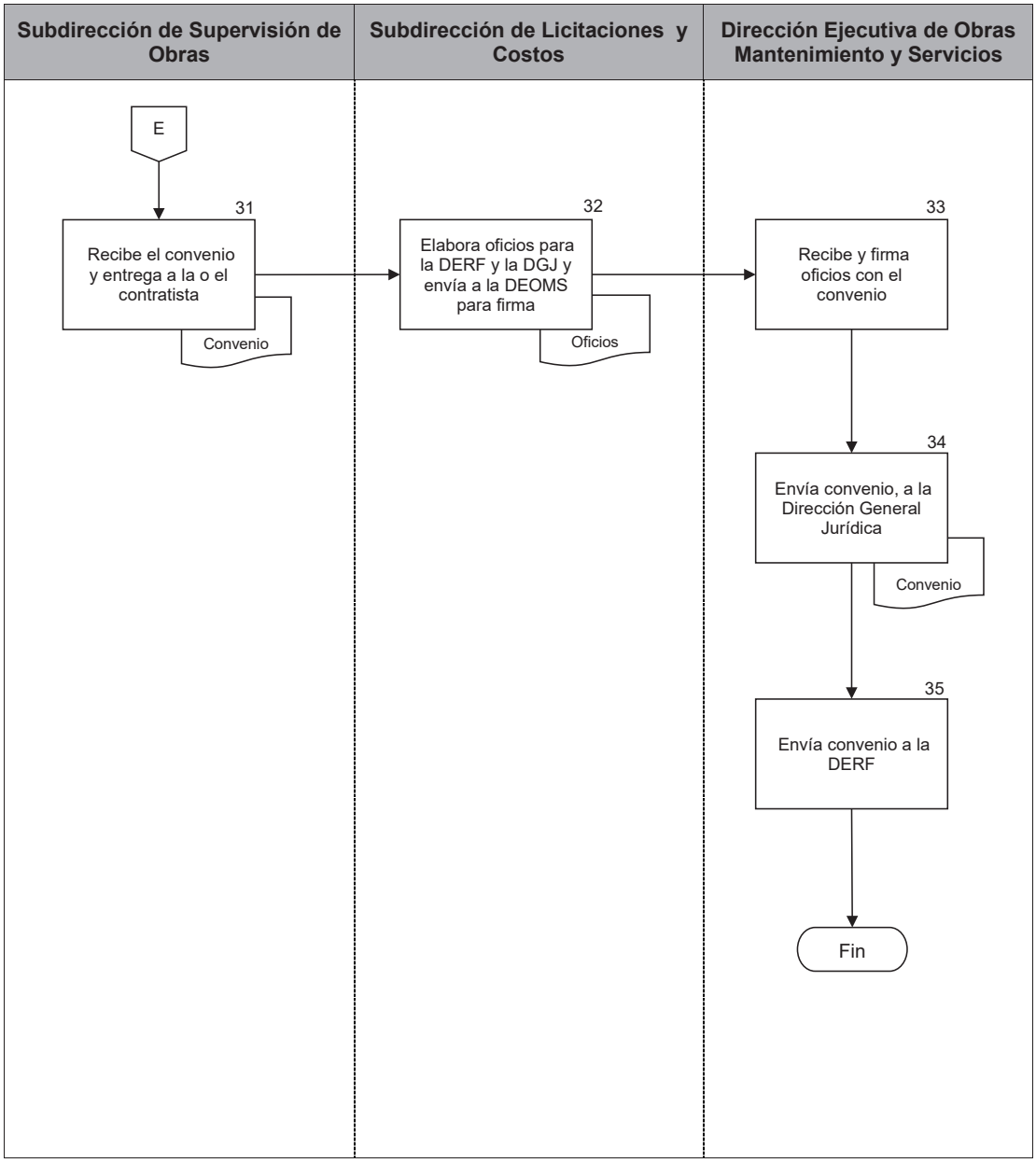
Subdirección de Supervisión de Obras
Subdirección de Licitaciones y Costos
Dirección Ejecutiva de Obras Mantenimiento y Servicios
E
31
Recibe el convenio y entrega a la o el contratista
Convenio
32
Elabora oficios para la DERF y la DGJ y envía a la DEOMS para firma
Oficios
33
Recibe y firma oficios con el convenio
34
Envía convenio, a la Dirección General Jurídica
Convenio
35
Envía convenio a la DERF
Fin

PJCDMX PODER JUDICIAL CIUDAD DE MÉXICO

MANUAL DE PROCEDIMIENTOS

PROCEDIMIENTOS

Procedimiento: DEOMS-016	Recuperación de Pagos o Anticipos Excedentes a la o el Contratista de trabajos de Obra Pública o Servicios relacionados con la misma.
Objetivo general:	Recuperar mediante los mecanismos correspondientes, Pagos o Anticipos Excedentes a la o el Contratista, conforme a lo establecido en la normatividad vigente.
Políticas y normas de operación:	

1. Para efectos de pagos en exceso que haya recibido la o el Contratista o Anticipos Excedentes, deberán reintegrarse conforme al Acuerdo General 07-32/2023 y lo establecido en el contrato.

2. Los Pagos o Anticipos Excedentes, realizados y detectados a la o el Contratista los reintegrará en las estimaciones o ministraciones siguientes según sea el caso o mediante la emisión de cheque, según corresponda turnando a la Dirección Ejecutiva de Obras, Mantenimiento y Servicios.

3. El Pago o Anticipo Excedente realizado a la o el Contratista, no presentará intereses si el reintegro se lleva a cabo en la estimación inmediata siguiente, caso contrario si el reintegro del Pago se presenta a partir de la segunda, tercera, cuarta etc.; estimación o ministración según sea el caso, los intereses se calcularán hasta la fecha de devolución del pago o anticipo en exceso, por parte de la o el Contratista.

No.	Área.	Descripción de la actividad.	Documentos y/o sistemas de apoyo.
1	Residencia de Supervisión o Residencia de Obra	Detecta pago en exceso, elabora Oficio indicando el Pago Excedente realizado a la o el Contratista y asienta en Bitácora de Obra.	• Oficio
2		Emite Oficio de Recuperación de Pago Excedido, soportado por medio de: Tabla de Resumen, indicando el Importe del Pago en Exceso más los intereses correspondientes, a la Dirección Ejecutiva de Obras, Mantenimiento y Servicios, así como la fecha del cobro del mismo.	
3		Notifica a la o el Contratista.	
4	Contratista	Recibe Oficio con Notificación, corrobora el cálculo del Pago en exceso y los intereses correspondientes a éste. **¿Procede?** **No.** Continúa en la actividad no. 5 **Sí.** Continúa en la actividad no. 6	
5		Devuelve Notificación y Escrito del Pago en exceso para su corrección. (Regresa a la actividad no. 2)	
6		Procede a devolver Pago en Exceso con los intereses correspondiente mediante cheque certificado a la Dirección Ejecutiva de Obras, Mantenimiento y Servicios.	• Cheque
7	Dirección Ejecutiva de Obras Mantenimiento y Servicios.	Recibe y turna cheque certificado a la Subdirección de Licitaciones y Costos para su envío.	
8	Subdirección de Licitaciones y Costos	Recibe y remite mediante oficio el cheque certificado a la Dirección Ejecutiva de Recursos Financieros.	• Oficio

FIN DEL PROCEDIMIENTO

PJCDMX PODER JUDICIAL CIUDAD DE MÉXICO

MANUAL DE PROCEDIMIENTOS

PROCEDIMIENTOS

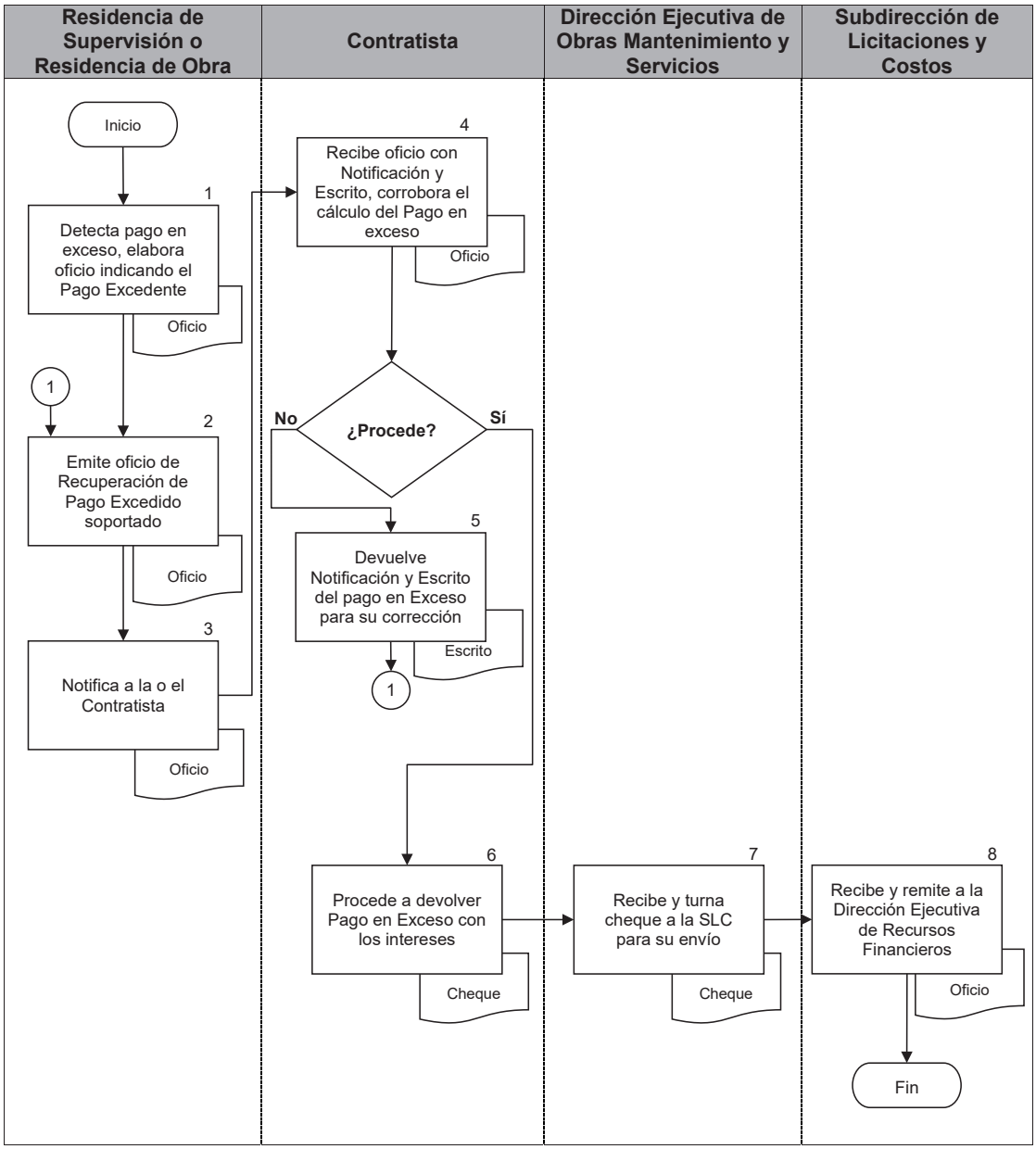

PJCDMX PODER JUDICIAL CIUDAD DE MÉXICO

MANUAL DE PROCEDIMIENTOS

PROCEDIMIENTOS

Procedimiento: DEOMS-017	Retención Económica y/o aplicación de Penas Convencionales a los contratos de Obra Pública o Servicios Relacionados con la misma.
Objetivo general:	Aplicar las Retenciones Económicas y/o Penas Convencionales necesarias, en cumplimiento con lo establecido en la normatividad vigente, a la o el Contratista.
Políticas y normas de operación:	

1. La Retención económica y/o las Penas Convencionales serán de acuerdo a lo estipulado en el contrato.

2. En caso de atraso en la ejecución parcial del programa comprometido en el contrato, se retendrá el porcentaje establecido en contrato y dando cumplimiento al Acuerdo General 15-41/2013 relativo a las Políticas Administrativas, Bases y Lineamientos en Materia de Obra Pública y Servicios Relacionados, el cual estará vigente y posteriormente actualizado en los términos establecidos en el Acuerdo General 07-32/2023.

3. Se Notificará a la o el Contratista de las retenciones económicas o penas convencionales mediante nota de bitácora u oficio, dichas retenciones se aplicarán en las estimaciones o ministraciones correspondientes.

No.	Área.	Descripción de la actividad.	Documentos y/o sistemas de apoyo.
1	Residente de Supervisión o Residente de Obra	Verifica ejecución de Obra conforme al programa de contrato, identifica atrasos y realiza análisis correspondiente.	
2		Asienta nota sobre los atrasos en Bitácora de Obra.	• Nota
3		Elabora informe y turna a la Subdirección de Supervisión de Obras para su conocimiento y seguimiento.	• Informe
4	Subdirección de Supervisión de Obras	Recibe informe, verifica y valida la observación presentada por la Residencia de Supervisión o Residencia de Obra según corresponda, sobre incumplimiento de la o el Contratista respecto al Programa de Ejecución de Obra.	
5		Elabora oficio de incumplimiento y turna a la Dirección Ejecutiva de Obras Mantenimiento y Servicios para la firma correspondiente.	• Oficio
6	Dirección Ejecutiva de Obras Mantenimiento y Servicios	Recibe y valida oficio de incumplimiento y devuelve a la Subdirección de Supervisión de Obras para su seguimiento.	
7	Subdirección de Supervisión de Obras	Recibe oficio de incumplimiento y notifica a la o el Contratista para su aplicación y seguimiento a través de la Residencia de Supervisión o Residencia de Obra, según corresponda.	
8	Contratista	Recibe oficio del incumplimiento incurrido por parte de ésta, aplicándolo en la Estimación o Ministración, y entregándola a la Residencia de Supervisión o Residencia de Obra.	• Ministración

No.	Área.	Descripción de la actividad.	Documentos y/o sistemas de apoyo.
9	Residente de Supervisión o Residente de Obra	Recibe y devuelve dicha Retención Económica en la estimación o ministración siguiente a la o el Contratista, una vez recuperado el atraso de forma consecuente.	

FIN DEL PROCEDIMIENTO

PJCDMX PODER JUDICIAL CIUDAD DE MÉXICO

MANUAL DE PROCEDIMIENTOS

PROCEDIMIENTOS

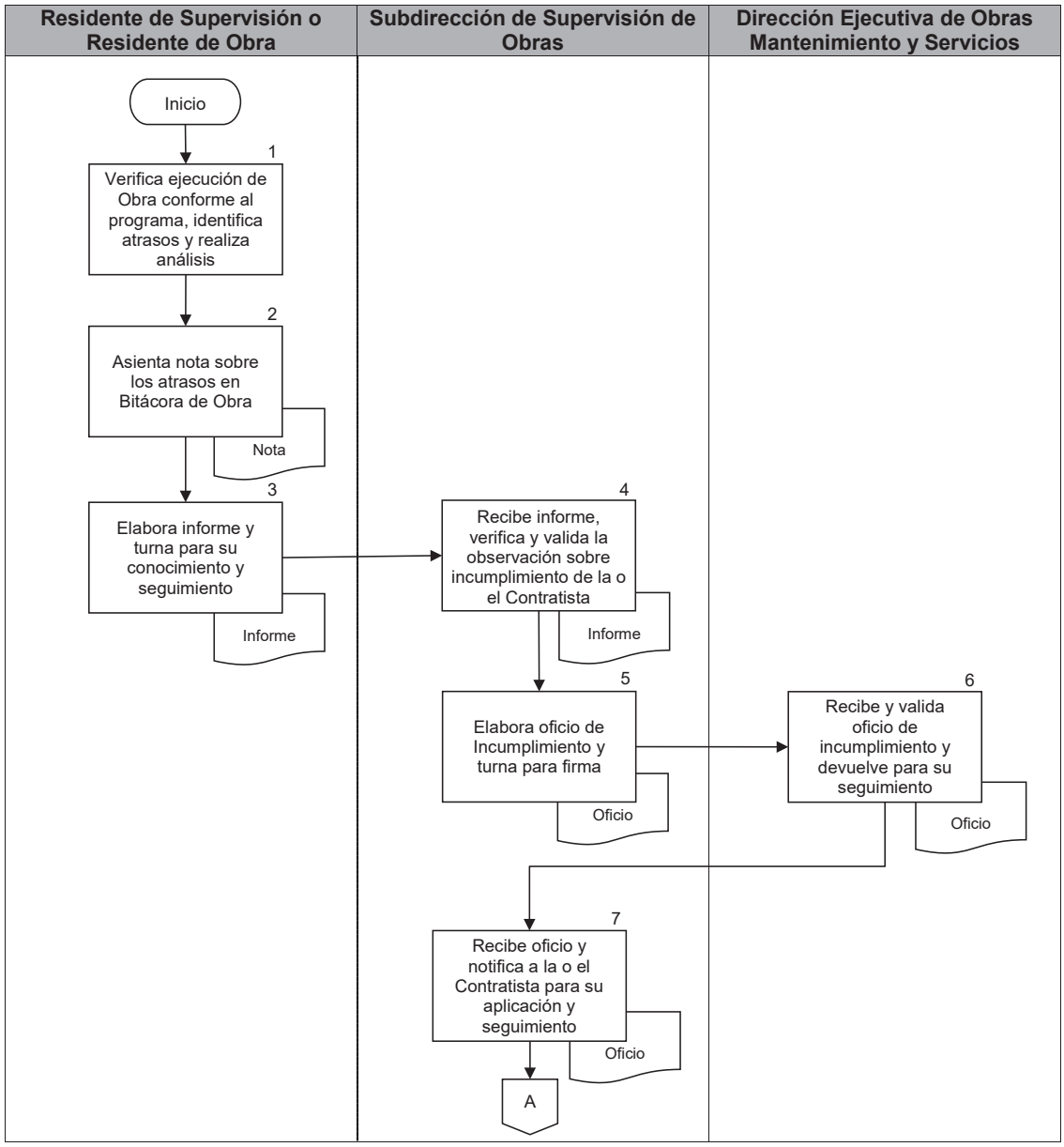

PJCDMX PODER JUDICIAL CIUDAD DE MÉXICO

MANUAL DE PROCEDIMIENTOS

PROCEDIMIENTOS

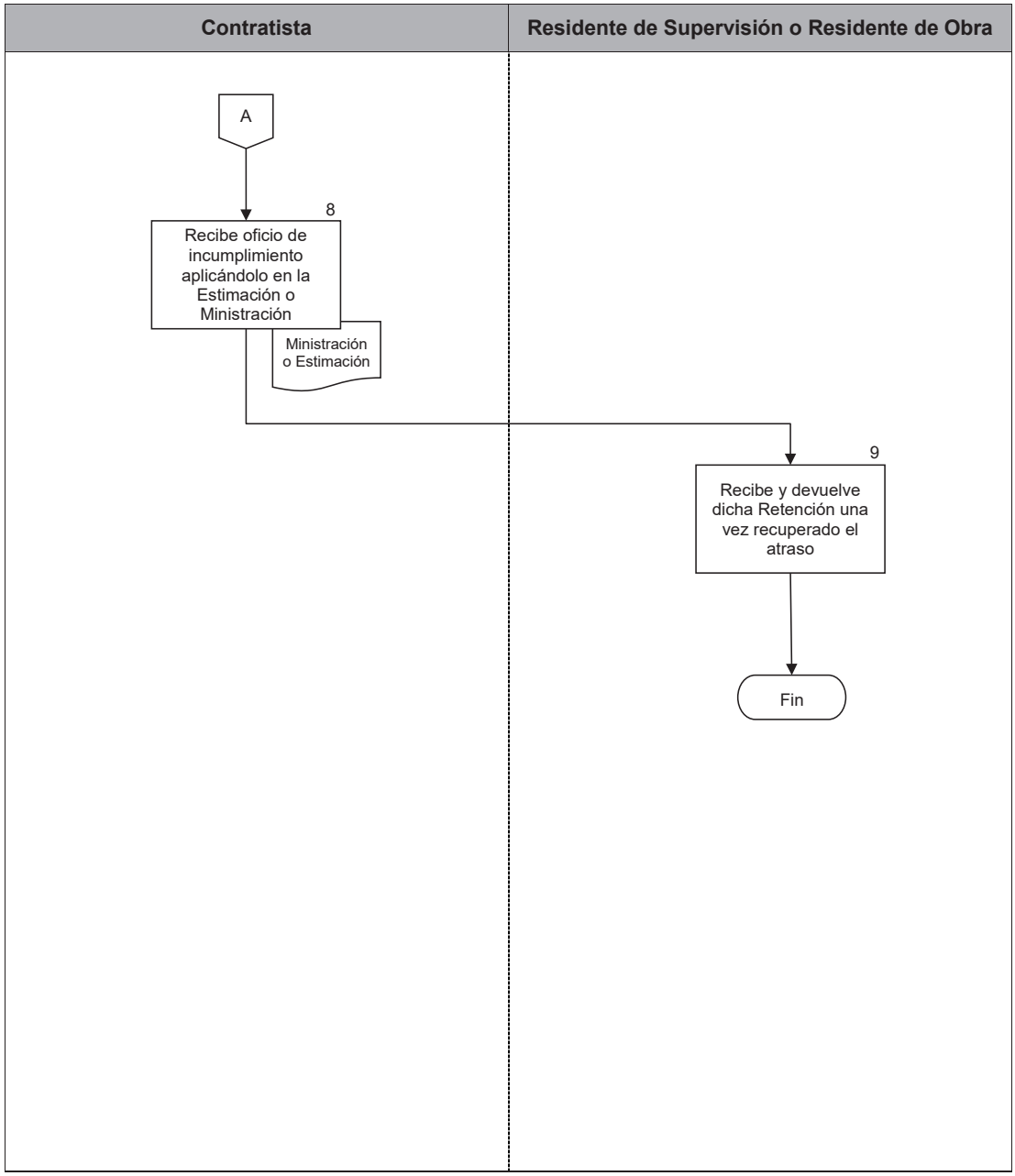

PJCDMX PODER JUDICIAL CIUDAD DE MÉXICO

MANUAL DE PROCEDIMIENTOS

PROCEDIMIENTOS

Procedimiento: DEOMS-018	Suspensión y Reanudación de los trabajos de Obra Pública o Servicios relacionados con la misma.
Objetivo general:	Llevar a cabo la suspensión o reanudación de los trabajos de Obra Pública o Servicios Relacionados con la misma, dando cumplimiento a lo establecido en la normatividad vigente.
Políticas y normas de operación:	

1. Los contratos celebrados en materia de Obra Pública y Servicios Relacionados con la misma, podrán suspenderse por caso fortuito o fuerza mayor, por razones de orden público o interés general y mutuo consentimiento.

2. La Oficialía Mayor, emitirá Dictamen y Acta Circunstanciada indicando las razones de la suspensión, sometiéndolo al Pleno del Consejo de la Judicatura de la Ciudad de México, quien Decretará la procedencia de la suspensión de Obra Pública o Servicios Relacionados con la misma, el cual será notificando por escrito a la o el Contratista y Contraloría, por medio de las áreas correspondientes en tiempo y forma conforme lo establece el Acuerdo General 07-32/2023.

3. Anuladas las causas de suspensión, las partes podrán celebrar convenio a fin de reprogramar los trabajos en caso de que proceda, conforme al Acuerdo General 15-41/2013 relativo a las Políticas Administrativas, Bases y Lineamientos en Materia de Obra Pública y Servicios Relacionados, el cual estará vigente y posteriormente actualizado en los términos establecidos en el Acuerdo General 07-32/2023.

No.	Área.	Descripción de la actividad.	Documentos y/o sistemas de apoyo.
1 2	Residencia de Supervisión o Residencia de Obra	Identifica las causas que generan la Suspensión, elaborando Dictamen debidamente sustentado. Entrega Dictamen a la Subdirección de Supervisión de Obras.	• Dictamen
3 4 5	Subdirección de Supervisión de Obras	Recibe y verifica Dictamen sustentado que genera la Suspensión del Contrato de Obra Pública o Servicios Relacionados, en apego a las Políticas y Acuerdo correspondiente en materia de Obras. **¿Procede, Suspensión de Trabajos?** **No.** Continúa en la actividad no. 4 **Sí.** Continúa en la actividad no. 5 Devuelve y elabora Oficio argumentando la no procedencia de Suspensión de los Trabajos, validado por la Dirección Ejecutiva de Obras Mantenimiento y Servicios. (Conecta con el fin del procedimiento) Prepara y Envía mediante memorándum Dictamen para validación de la Dirección Ejecutiva de Obras Mantenimiento y Servicios.	• Oficio • Memorándum
6	Dirección Ejecutiva de Obras Mantenimiento y Servicios	Recibe y valida Dictamen debidamente soportado y presenta a la Oficialía Mayor para validación.	
7	Oficialía Mayor	Recibe y envía Dictamen al Pleno del Consejo de la Judicatura de la Ciudad de México para su aprobación.	
8	Pleno del Consejo de la Judicatura de la Ciudad de México	Recibe Dictamen, verifica y aprueba la Suspensión de Trabajos mediante Acuerdo, el cual se le comunica a la Oficialía Mayor para su cumplimiento.	• Acuerdo

No.	Área.	Descripción de la actividad.	Documentos y/o sistemas de apoyo.
9	Oficialía Mayor	Recibe Acuerdo de Suspensión de Trabajos. Turna a la Dirección Ejecutiva de Obras, Mantenimiento y Servicios.	
10	Dirección Ejecutiva de Obras, Mantenimiento y Servicios	Recibe acuerdo y comunica mediante oficios a la o el Contratista y Residencia de Supervisión o Residencia de Obra según corresponda, para que procedan de acuerdo a lo estipulado en el Acuerdo y Políticas correspondientes en materia de Obras.	• Oficios
11 12	Residencia de Supervisión o Residencia de Obra	Recibe oficio y elabora Acta Circunstanciada conforme al Acuerdo y a las Políticas correspondientes en materia de Obras y asienta nota en bitácora de Obra. Comunica mediante escrito el Acta Circunstanciada a la Dirección Ejecutiva de Obras Mantenimiento y Servicios.	• Acta • Escrito
13 14	Dirección Ejecutiva de Obras, Mantenimiento Y Servicios	Recibe escrito y comunica a la o el contratista mediante oficio la resolución del acta circunstanciada. **Nota:** Una vez desaparecidas las causas, se realiza la Reanudación de los Trabajos a través de la Residencia de Supervisión o Residencia de Obra según corresponda. Instruye a la Subdirección de Licitaciones y Costos para la elaboración del Convenio para reprogramar el Contrato.	• Oficio

FIN DEL PROCEDIMIENTO

PJCDMX PODER JUDICIAL CIUDAD DE MÉXICO

MANUAL DE PROCEDIMIENTOS

PROCEDIMIENTOS

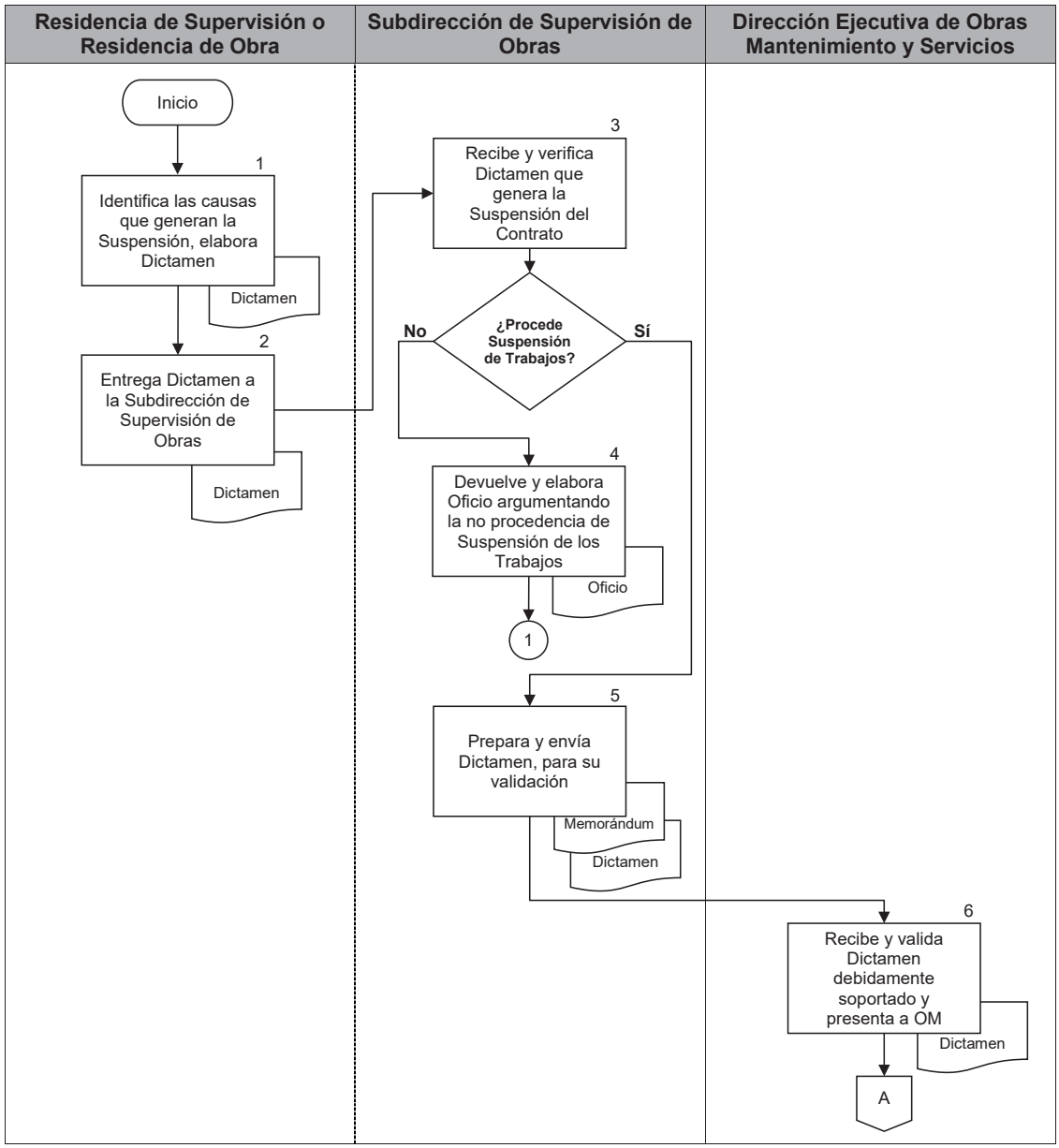

PJCDMX PODER JUDICIAL CIUDAD DE MÉXICO

MANUAL DE PROCEDIMIENTOS

PROCEDIMIENTOS

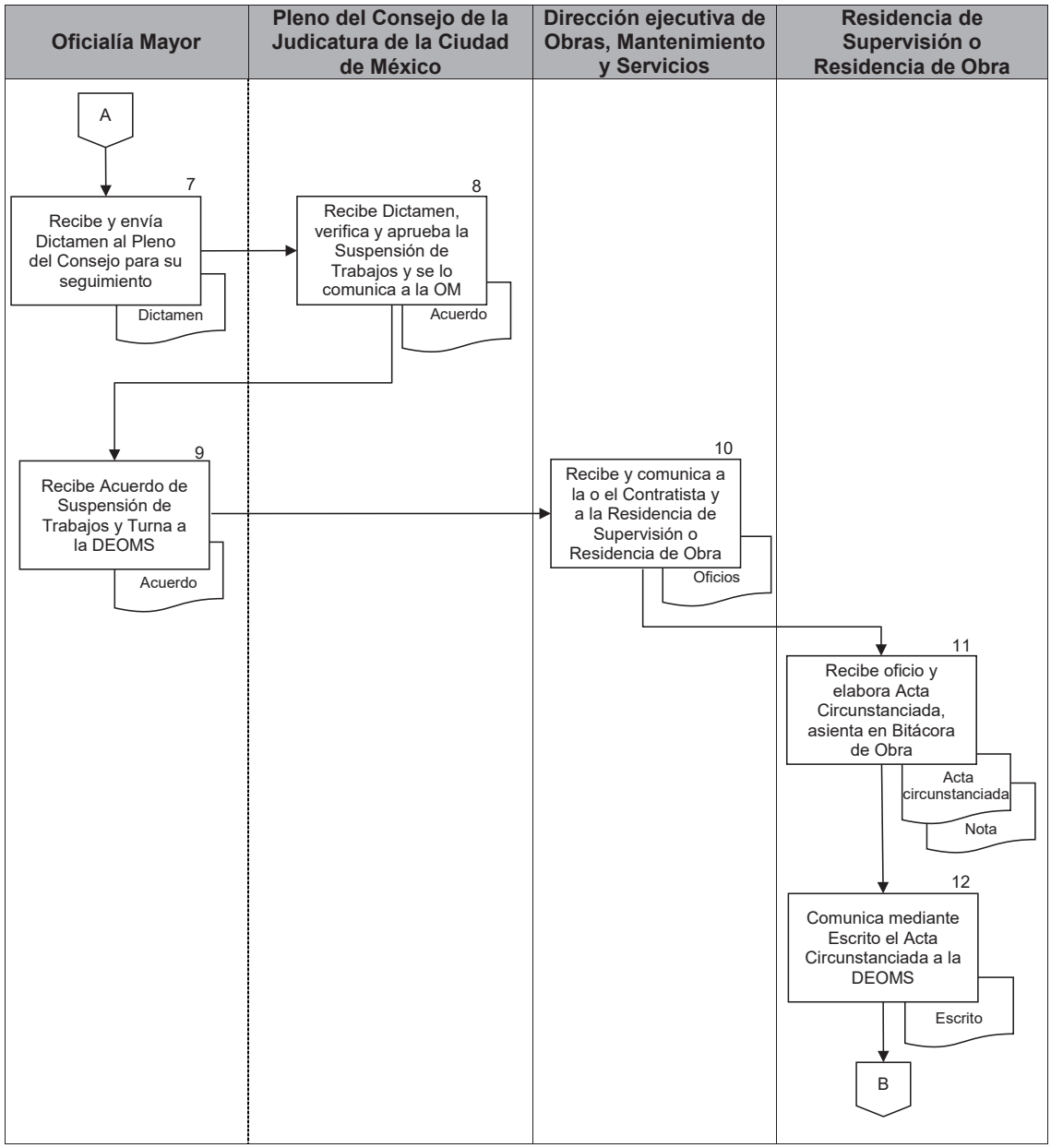

PJCDMX PODER JUDICIAL CIUDAD DE MÉXICO

MANUAL DE PROCEDIMIENTOS

PROCEDIMIENTOS

Dirección Ejecutiva de Obras, Mantenimiento y Servicios

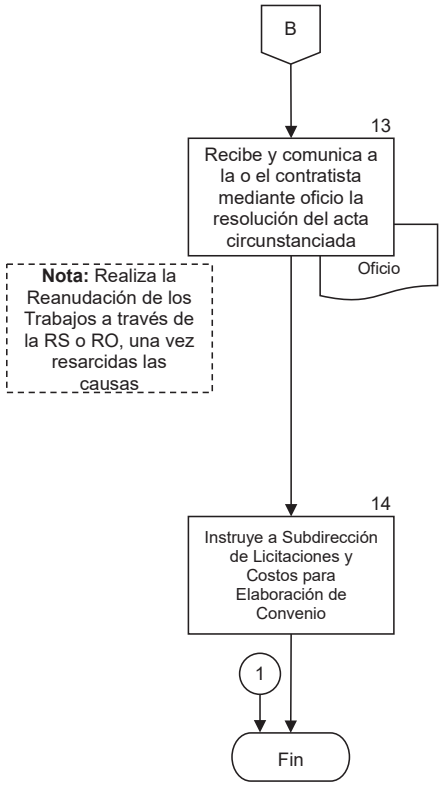

PJCDMX PODER JUDICIAL CIUDAD DE MÉXICO

MANUAL DE PROCEDIMIENTOS

PROCEDIMIENTOS

Procedimiento: DEOMS-019	Terminación Anticipada de Contratos de Obra Pública o Servicios Relacionados con la misma.
Objetivo general:	Llevar a cabo la Terminación Anticipada de los trabajos de Obra Publica o Servicios Relacionados con la misma, para cumplir con lo establecido en la normatividad vigente.
Políticas y normas de operación:	

1. La Terminación Anticipada de los contratos celebrados en materia de Obra Pública y Servicios Relacionados con la misma, sólo procederá por causas de interés general o fuerza mayor y cuando el Pleno del Consejo de la Judicatura de la Ciudad de México lo considere conveniente a sus intereses, debiendo comunicarlo a la o el Contratista por escrito, a través de la Oficialía Mayor, a fin de que interrumpan los trabajos y acuda a finiquitar el contrato respectivo, conforme lo marca el Acuerdo General 07-32/2023 y al Acuerdo General 15-41/2013 relativo a las Políticas Administrativas, Bases y Lineamientos en Materia de Obra Pública y Servicios Relacionados, el cual estará vigente y posteriormente actualizado en los términos establecidos en el Acuerdo General 07-32/2023.

2. El Pleno del Consejo de la Judicatura de la Ciudad de México, a propuesta debidamente fundada y motivada por la Oficialía Mayor, pordrá decretar la Terminación Anticipada de los contratos de Obra Pública y Servicios Relacionados con la misma.

3. En todos los casos de Terminación Anticipada se llevarán a cabo las anotaciones correspondientes en la Bitácora de Obra, levantando el Acta Circunstanciada conforme al Acuerdo General 07-32/2023 y las Políticas correspondientes.

No.	Área.	Descripción de la actividad.	Documentos y/o sistemas de apoyo.
1	Contratista y/o Residente de Obra	Elabora escrito y documento, en el que solicita a la Oficialía Mayor, la Terminación Anticipada de contrato debidamente motivado y soportado, que justifique la Terminación Anticipada.	• Escrito • Documentación
2		Entrega escrito y documento debidamente soportado a la Oficialía Mayor a través de la Dirección Ejecutiva de Obras, Mantenimiento y Servicios para su validación.	
3	Dirección Ejecutiva de Obras, Mantenimiento y Servicios	Recibe escrito y documentación, lo turna a la Subdirección de Supervisión de Obras, para su verificación y emisión de la Terminación Anticipada.	
4	Subdirección de Supervisión de Obras	Recibe escrito y documento de solicitud de Terminación Anticipada de Contrato, y revisa si procede. **¿Procede la Terminación Anticipada?** **No.** Continúa en la actividad no.5 **Sí.** Continúa en la actividad no.6	
5		Elabora oficio y entrega a través del Residente de Obra a la o el Contratista, donde se manifiestan las consideraciones para solventar la procedencia de la Terminación Anticipada. (Regresa a la actividad no. 1)	• Oficio
6		Elabora Acta Circunstanciada.	• Acta Circunstanciada
7		Turna Acta Circunstanciada y documentación a la Dirección Ejecutiva de Obras, Mantenimiento y Servicios para su revisión y firma.	

No.	Área.	Descripción de la actividad.	Documentos y/o sistemas de apoyo.
8	Dirección Ejecutiva de Obras, Mantenimiento y Servicios	Recibe, revisa y firma el Acta Circunstanciada, y envía junto con la documentación a la Oficialía Mayor, para su firma.	
9	Oficialía Mayor	Recibe documento y Acta Circunstanciada, firma ésta última y somete ante el Pleno del Consejo de la Judicatura de la Ciudad de México.	
10	Pleno del Consejo de la Judicatura de la Ciudad de México	Recibe y analiza el documento y Acta Circunstanciada para el inicio de proceso de Terminación Anticipada. **¿Procede Terminación Anticipada?** **No.** Continúa en la actividad no.11 **Sí.** Continúa en la actividad no.14	
11		Emite Acuerdo mediante el cual solicita a la Oficialía Mayor, para que se integre o complemente el informe del proceso de Terminación Anticipada.	• Acuerdo
12	Oficialía Mayor	Recibe Acuerdo y solicita a la Dirección Ejecutiva de Obras, Mantenimiento y Servicios se complemente el informe del Proceso de Terminación Anticipada.	
13	Dirección Ejecutiva de Obras, Mantenimiento y Servicios	Recibe Acuerdo y turna a la Subdirección de Supervisión de Obras, para complementar el informe del Proceso de Terminación Anticipada. (Regresa a la actividad no. 5)	
14	Pleno del Consejo de la Judicatura de la Ciudad de México	Emite Acuerdo donde autoriza la terminación anticipada de la obra y turna a la Oficialía Mayor para su conocimiento.	• Acuerdo

No.	Área.	Descripción de la actividad.	Documentos y/o sistemas de apoyo.
15	Oficialía Mayor	Recibe Acuerdo de conocimiento e instruye a la Dirección Ejecutiva de Obras Mantenimiento y Servicios elaboré notificación de inicio de Terminación Anticipada conforme al contrato, acuerdo y políticas correspondientes.	
16 17	Dirección Ejecutiva de Obras, Mantenimiento y Servicios	Recibe de conocimiento Acuerdo e instrucciones a seguir sobre la notificación de inicio de Terminación Anticipada. Instruye a la Subdirección de Supervisión de Obras para que elabore notificación de Terminación Anticipada en apego al contrato, acuerdo y políticas correspondientes.	
18 19	Subdirección de Supervisión de Obras	Recibe instrucciones sobre la notificación de la Terminación Anticipada en apego al contrato, acuerdo y políticas correspondientes. Elabora e integra oficio de notificación sobre el inicio de la Terminación Anticipada a la o el contratista, para firma de la Dirección Ejecutiva de Obras, Mantenimiento y Servicios.	• Oficio
20	Dirección Ejecutiva de Obras, Mantenimiento y Servicios	Recibe y firma el oficio de notificación del inicio de Terminación Anticipada de los trabajos y envía a la Dirección General Jurídica para que notifique a la o el Contratista.	
21 22	Dirección General Jurídica	Recibe oficio y documento del inicio de Terminación Anticipada de los trabajos para su notificación a la o el Contratista. Instrumenta los medios legales para realizar la notificación correspondiente.	

No.	Área.	Descripción de la actividad.	Documentos y/o sistemas de apoyo.
23	Dirección General Jurídica	Realiza la diligencia para notificar a la o el Contratista y el oficio con el informe sobre el inicio de la Terminación Anticipada de los trabajos.	• Cédula de notificación
24	Contratista	Recibe notificación de inicio de Terminación Anticipada de los trabajos.	
25	Dirección General Jurídica	Comunica mediante oficio a la Oficialía Mayor sobre la notificación del inicio de la Terminación Anticipada de los trabajos a la o el Contratista.	• Oficio
26	Oficialía Mayor	Recibe oficio e instruye a la Dirección Ejecutiva de Obras, Mantenimiento y Servicios, para que tome posesión de los trabajos objeto de la Terminación Anticipada.	
27	Dirección Ejecutiva de Obras, Mantenimiento y Servicios	Toma posesión de la obra emitiendo Acta Circunstanciada a través de la Subdirección de Supervisión de Obras.	• Acta Circunstanciada

FIN DEL PROCEDIMIENTO

PJCDMX PODER JUDICIAL CIUDAD DE MÉXICO

MANUAL DE PROCEDIMIENTOS

PROCEDIMIENTOS

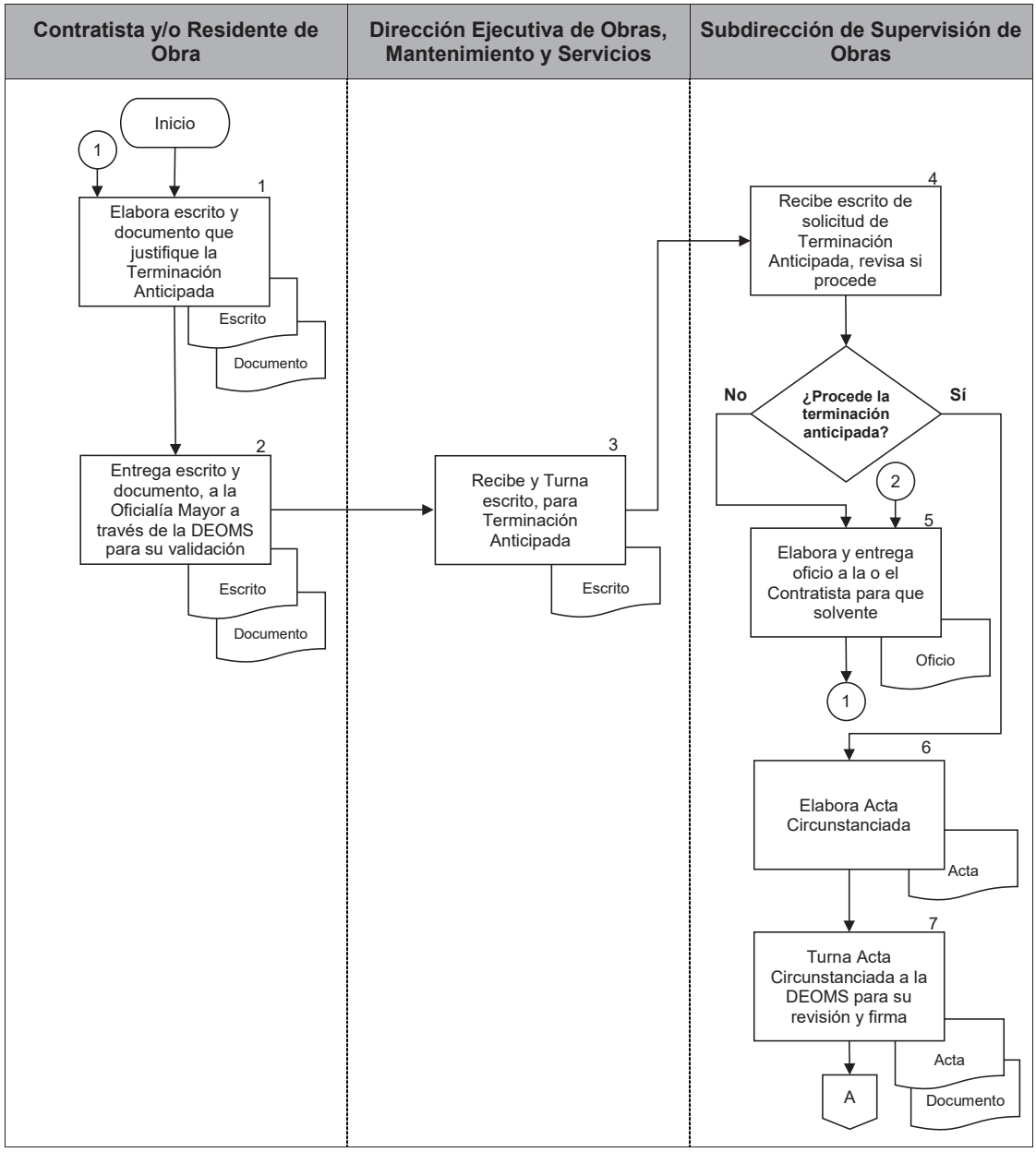

PJCDMX PODER JUDICIAL CIUDAD DE MÉXICO

MANUAL DE PROCEDIMIENTOS

PROCEDIMIENTOS

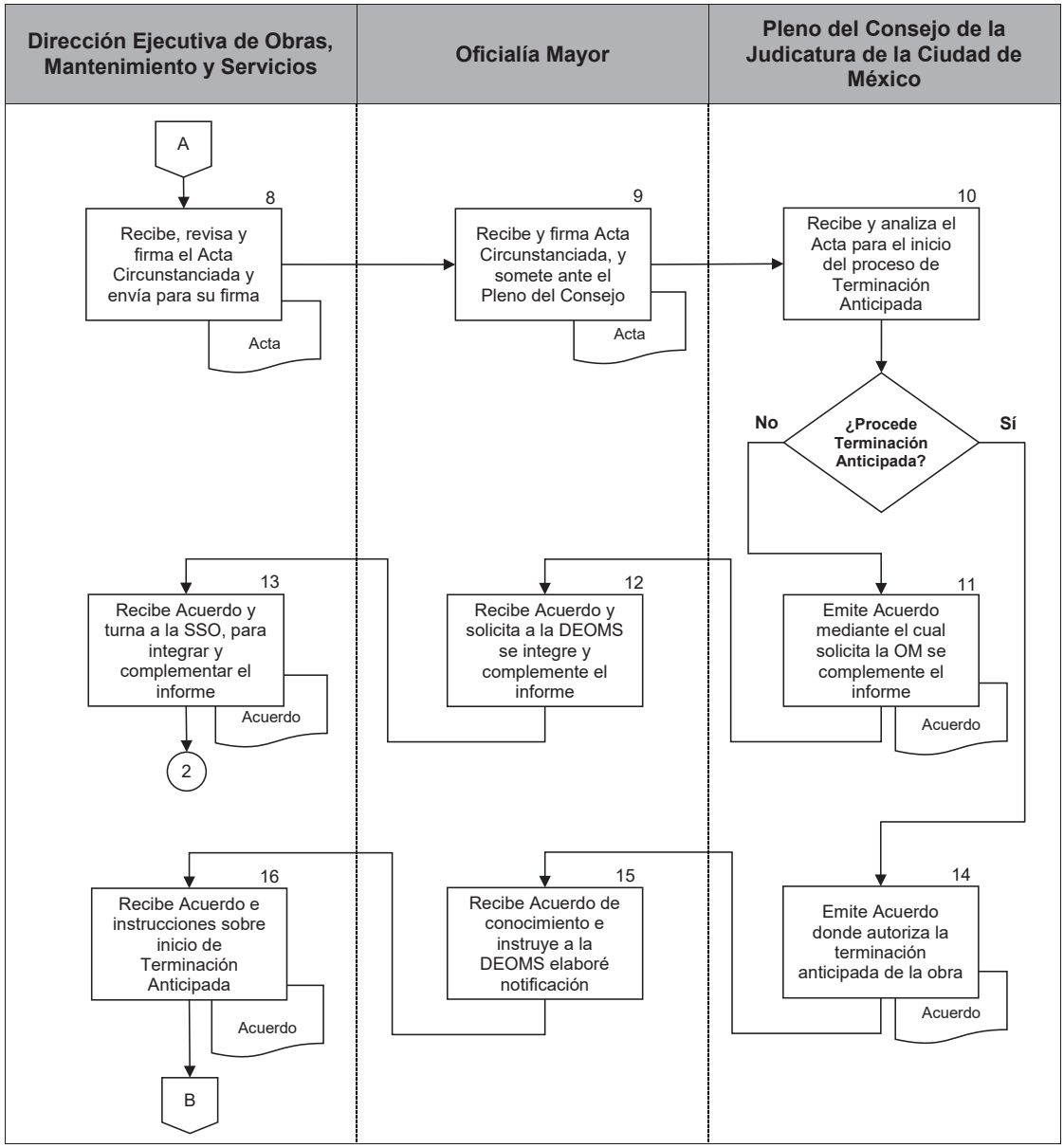

PJCDMX PODER JUDICIAL CIUDAD DE MÉXICO

MANUAL DE PROCEDIMIENTOS

PROCEDIMIENTOS

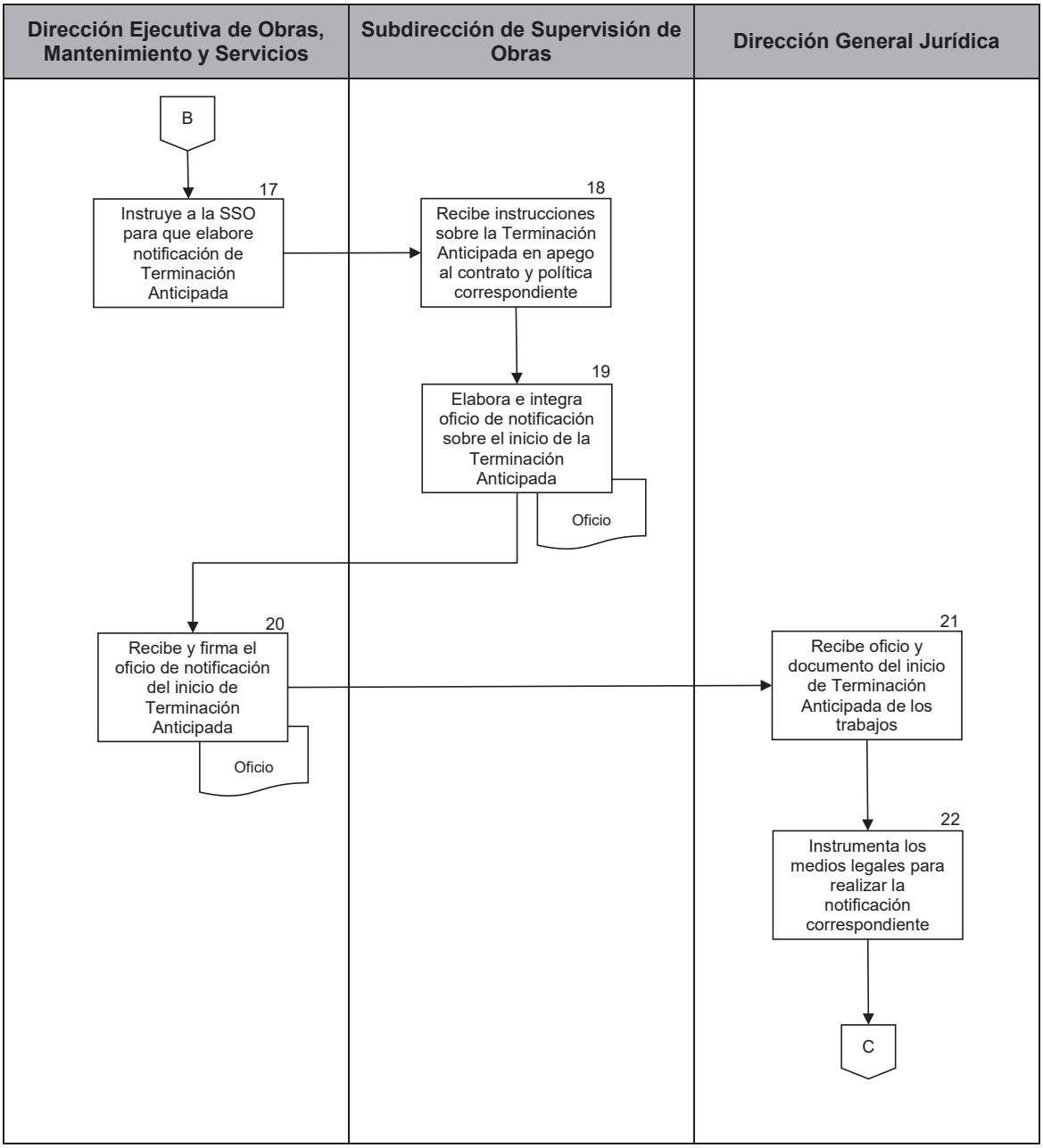

PJCDMX PODER JUDICIAL CIUDAD DE MÉXICO

MANUAL DE PROCEDIMIENTOS

PROCEDIMIENTOS

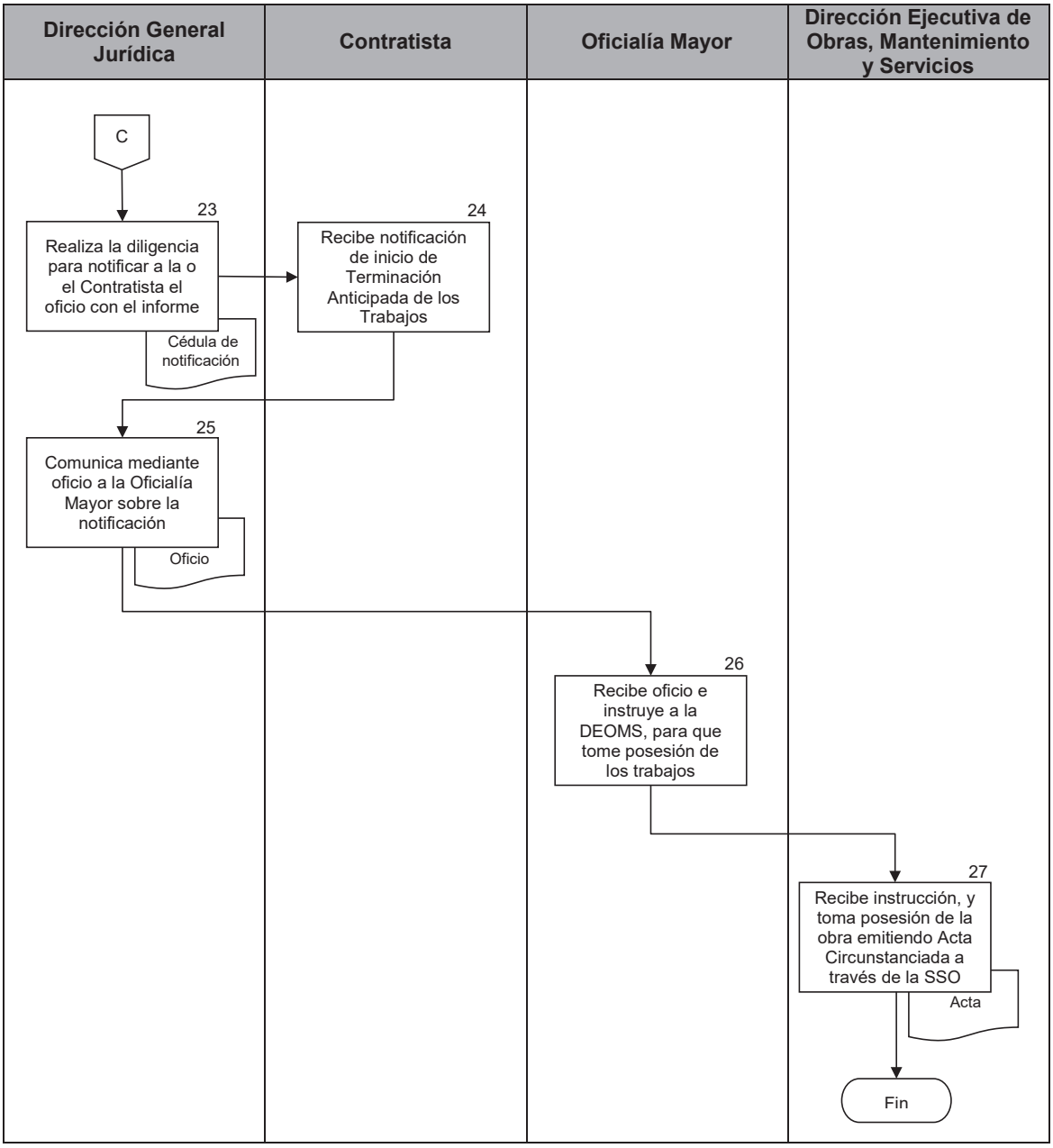

PJCDMX PODER JUDICIAL CIUDAD DE MÉXICO

MANUAL DE PROCEDIMIENTOS

PROCEDIMIENTOS

Procedimiento: DEOMS-020	Seguimiento de Avance Físico-Financiero de contrato de la Obra Pública o Servicios relacionados con la misma.
Objetivo general:	Controlar y dar seguimiento sobre el Avance Físico-Financiero, del contrato de la Obra Publica o Servicios relacionados con la misma.
Políticas y normas de operación:	

1. La o el Contratista presentará propuesta de programa calendarizado de obra, estipulando los Avances Físico-Financieros mensuales.

2. La Subdirección de Supervisión de Obras será la responsable de recibir la propuesta presentada por la o el contratista para el seguimiento y control de la obra.

No.	Área.	Descripción de la actividad.	Documentos y/o sistemas de apoyo.
1	Subdirección de Licitaciones y Costos	Envía Memorándum con Propuesta presentada por la o el contratista, así como Programa de Obra Calendarizado a la Subdirección de Supervisión de Obras, para su seguimiento en la ejecución de la obra.	• Memorándum
2 3	Subdirección de Supervisión de Obras	Recibe Memorándum y propuesta de la contratista la cual incluye programa de "Avance Físico-Financiero" para su seguimiento. Elabora y envía Oficio para firma de la Dirección Ejecutiva de Obras Mantenimiento y Servicios.	 • Oficio
4	Dirección Ejecutiva de Obras, Mantenimiento y Servicios	Recibe Oficio y propuesta de Avance Físico-Financiero, firma y devuelve a la Subdirección de Supervisión de Obras.	
5 6	Subdirección de Supervisión de Obras	Recibe Oficio y propuesta de "Avance Físico-Financiero" validada. Instruye a la Residencia de Supervisión o Residencia de Obra, según sea el caso, para llevar a cabo la Supervisión de Obra.	
7 8	Residencia de Supervisión o Residencia de Obra	Recibe Oficio y programa Calendarizado de Obra, sobre Avances Físicos-Financieros mensuales. Presenta e indica el "Avance Físico Financiero" (DEOMS-020.1) que tiene la obra mediante informe con la "Gráfica de avance físico y programado general" (DEOMS-020.2) y "Programa de Avance" (DEOMS-020.3).	 • DEOMS-020.1 • DEOMS-020.2 • DEOMS-020.3

No.	Área.	Descripción de la actividad.	Documentos y/o sistemas de apoyo.
9	Residencia de Supervisión o Residencia de Obra	Verifica informe conforme al Programa Calendarizado y turna a la Subdirección de Supervisión de Obras para su validación.	
10	Subdirección de Supervisión de Obras	Recibe informe emitido por la Residencia de Supervisión o Residencia de Obra para conocimiento del programa calendarizado.	

FIN DEL PROCEDIMIENTO

PJCDMX PODER JUDICIAL CIUDAD DE MÉXICO

MANUAL DE PROCEDIMIENTOS

PROCEDIMIENTOS

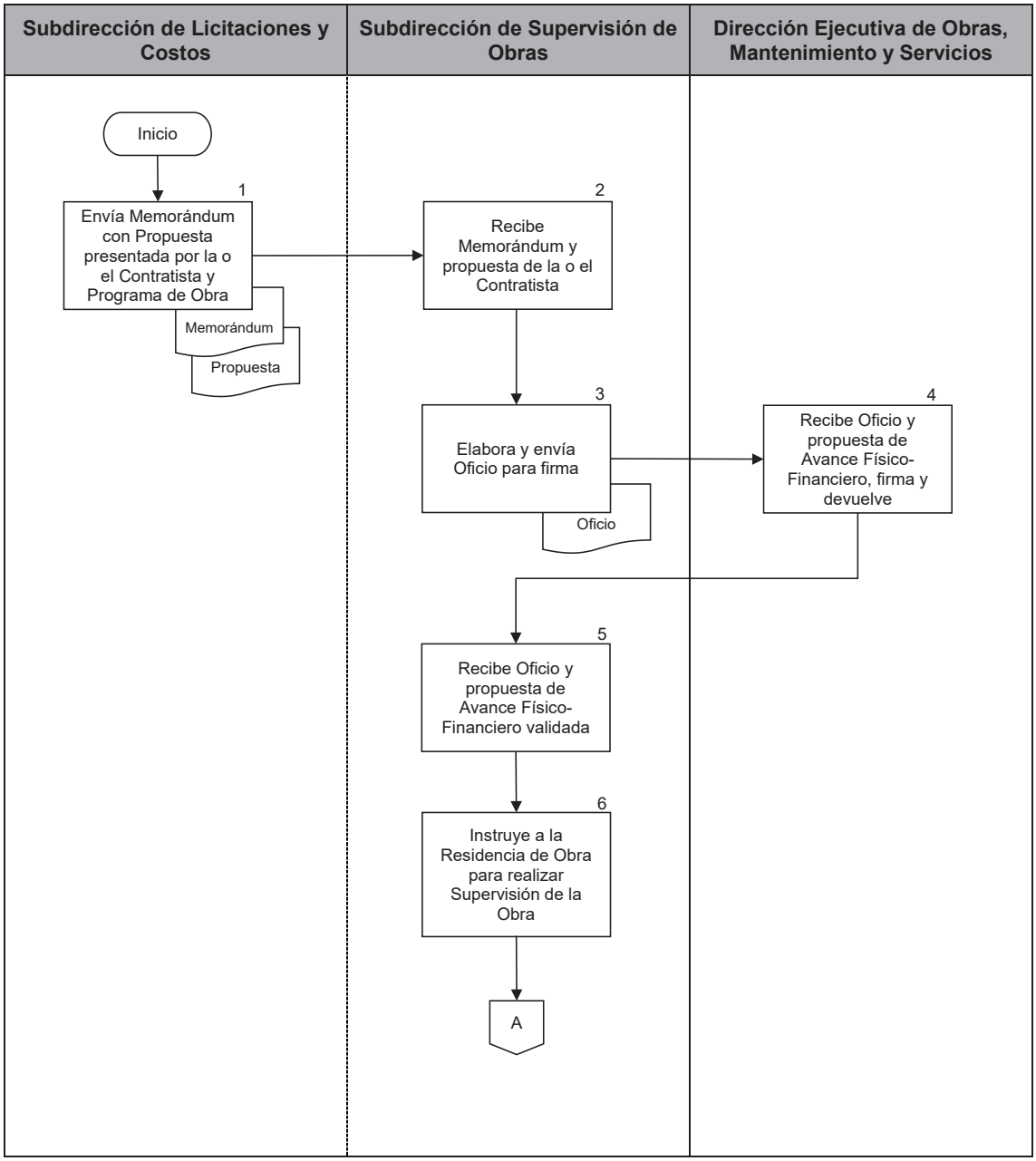

PJCDMX PODER JUDICIAL CIUDAD DE MÉXICO

MANUAL DE PROCEDIMIENTOS

PROCEDIMIENTOS

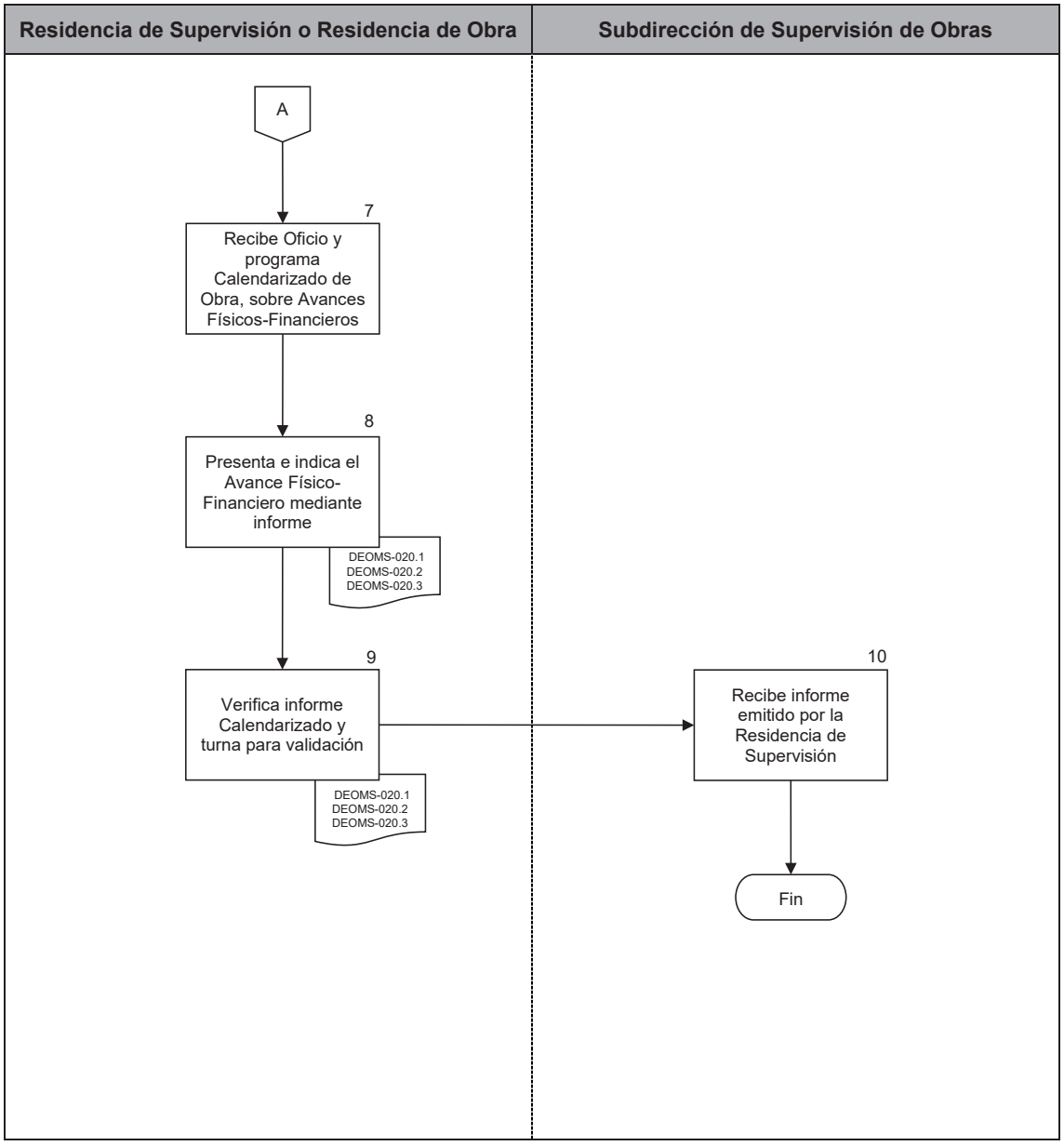

FORMATO, AVANCE FÍSICO - FINANCIERO.

PODER JUDICIAL DE LA CIUDAD DE MÉXICO
OFICIALÍA MAYOR
DIRECCIÓN EJECUTIVA DE OBRAS MANTENIMIENTO Y SERVICIOS

INFORME

Periodo Del: al

Obra:

Empresa Contratista: No. de contrato:

Obra:

Ubicación:

Periodo de ejecución: inicio: termino: Plazo de ejecución: Días naturales

Monto del contrato: sin I.V.A. Monto del anticipo: sin I.V.A. para el Ejercicio

Responsable técnico:

Teléfono móvil: Correo electrónico:

Contratante: PODER JUDICIAL DE LA CIUDAD DE MÉXICO
OFICIALÍA MAYOR
DIRECCIÓN EJECUTIVA DE OBRAS MANTENIMIENTO Y SERVICIOS

Residencia de Supervisión o Residencia de Obra:
Teléfono móvil:
Correo electrónico:

DEOMS-020.1

PJCDMX PODER JUDICIAL CIUDAD DE MÉXICO

MANUAL DE PROCEDIMIENTOS

PROCEDIMIENTOS

PJCDMX PODER JUDICIAL CIUDAD DE MÉXICO

PODER JUDICIAL DE LA CIUDAD DE MÉXICO
OFICIALÍA MAYOR
DIRECCIÓN EJECUTIVA DE OBRAS MANTENIMIENTO Y SERVICIOS

INFORME (1)

Periodo Del: (2) al:

Obra: (3)

Empresa Contratista: (4) No. de contrato: (5)

Obra: (6)
Ubicación: (7)

Periodo de ejecución: (8) inicio: termino: Plazo de ejecución: (9) Dias naturales

Monto del contrato: (10) sin I.V.A. Monto del anticipo: (11) sin I.V.A. para el Ejercicio (12)

Responsable técnico: (13)
Teléfono móvil: (14) Correo electrónico: (15)

Contratante: PODER JUDICIAL DE LA CIUDAD DE MÉXICO
(16) OFICIALÍA MAYOR
DIRECCIÓN EJECUTIVA DE OBRAS MANTENIMIENTO Y SERVICIOS

Residencia de Supervisión o Residencia de Obra: (17)
Teléfono móvil: (18)
Correo electrónico: (19)

DEOMS-020.1

DESCRIPCIÓN DEL FORMATO.	
Nombre:	**AVANCE FÍSICO - FINANCIERO**
Clave:	**DEOMS-020.1**
Objetivo:	Información del contrato (obra, ubicación, fechas, montos de anticipo, datos del residente) del “Avance Físico – Financiero” para el seguimiento en la ejecución de la Obra.
Elabora:	Empresa Contratista.
No. de tantos:	Original y una Copia.
Distribución:	Original para el Expediente. Copia para la Residencia de Obra.

INSTRUCTIVO DE LLENADO.

No.	CONCEPTO	SE DEBE ANOTAR
(1)	Informe:	Periodo de Informe quincenal y/o mensual.
(2)	Periodo:	Fecha que abarca el informe de avance Físico – Financiero, día, mes y año.
(3)	Obra:	Descripción de la Obra.
(4)	Empresa Contratista:	Razón Social de la empresa contratada.
(5)	No. de Contrato:	Número de contrato.
(6)	Obra.	Descripción de la Obra.
(7)	Ubicación.	Ubicación de la Obra a Ejecutarse.
(8)	Periodo de Ejecución.	Fecha de inicio y término de la obra.
(9)	Plazo de Ejecución.	Periodo que abarca desde el inicio hasta el término de la obra (días naturales).
(10)	Monto del Contrato sin I.V.A.	Monto total del contrato sin I.V.A. en moneda nacional.
(11)	Monto de Anticipo sin I.V.A.	Anticipo sin I.V.A. en moneda nacional.

INSTRUCTIVO DE LLENADO.

No.	CONCEPTO	SE DEBE ANOTAR
(12)	Para el Ejercicio:	Año en que se ejecuta la obra.
(13)	Responsable Técnico:	Nombre completo del Superintendente.
(14)	Teléfono Móvil:	Número telefónico del Superintendente.
(15)	Correo:	Correo electrónico del Superintendente.
(16)	Contratante:	Nombre de la Dependencia contratante de los trabajos.
(17)	Residente de Supervisión:	Nombre completo del Residente de Supervisión o Residente de Obra.
(18)	Teléfono Móvil:	Número telefónico del Residente de Supervisión o Residente de Obra.
(19)	Correo:	Correo electrónico del Residente de Supervisión o Residente de Obra.

PJCDMX PODER JUDICIAL CIUDAD DE MÉXICO

MANUAL DE PROCEDIMIENTOS

PROCEDIMIENTOS

FORMATO, GRÁFICA DE AVANCE FÍSICO y PROGRAMADO GENERAL

PJCDMX PODER JUDICIAL CIUDAD DE MÉXICO

PODER JUDICIAL DE LA CIUDAD DE MËXICO
OFICIALÍA MAYOR
DIRECCIÓN EJECUTIVA DE OBRAS MANTENIMIENTO Y SERVICIOS

INFORME

Periodo Del al:

Obra:

GRAFICA DE AVANCE RESPECTO AL PROGRAMADO CONTRACTUAL CON RESPECTO AL AVANCE REAL

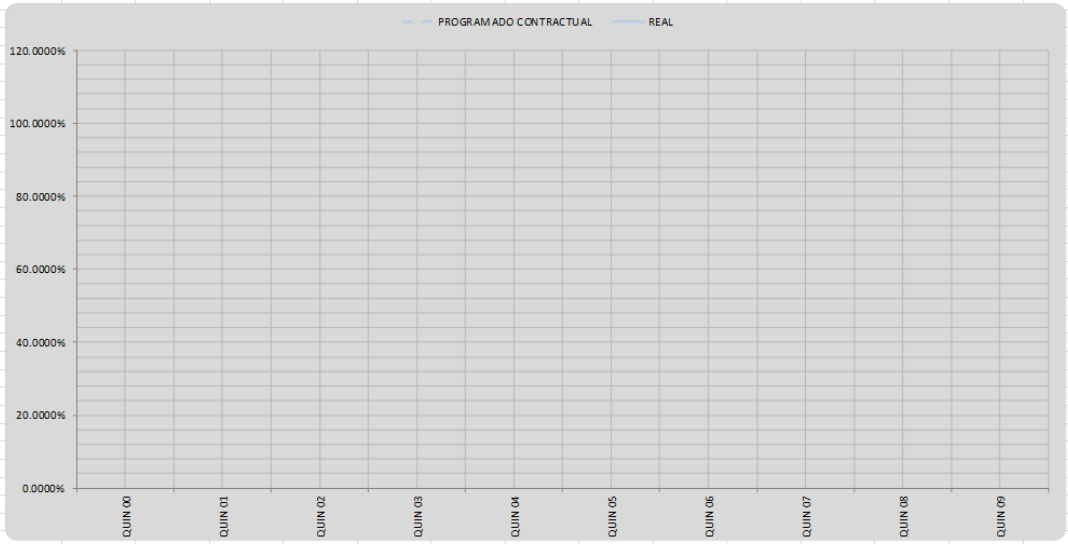

DEOMS-020.2

PJCDMX PODER JUDICIAL CIUDAD DE MÉXICO

PODER JUDICIAL DE LA CIUDAD DE MÉXICO
OFICIALÍA MAYOR
DIRECCIÓN EJECUTIVA DE OBRAS MANTENIMIENTO Y SERVICIOS

INFORME (1)

Periodo Del (2) al:

Obra: (3)

GRAFICA DE AVANCE RESPECTO AL PROGRAMADO CONTRACTUAL CON RESPECTO AL AVANCE REAL

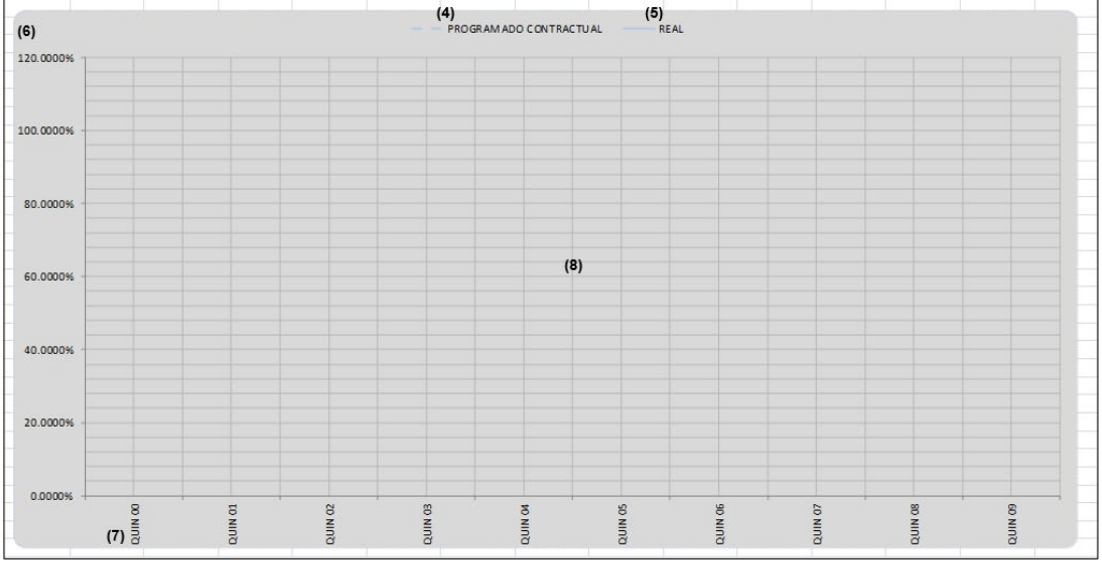

DEOMS-020.2

PJCDMX PODER JUDICIAL CIUDAD DE MÉXICO

MANUAL DE PROCEDIMIENTOS

PROCEDIMIENTOS

DESCRIPCIÓN DEL FORMATO.	
Nombre:	**GRÁFICA DE AVANCE FÍSICO y PROGRAMADO GENERAL.**
Clave:	**DEOMS-020.2**
Objetivo:	Información Gráfica sobre el “Avance Físico – Programado General” de la ejecución de la obra, con porcentajes establecidos por el programa de ejecución de obra, ya sea quincenal y/o mensual según corresponda.
Elabora:	Empresa Contratista.
No. de tantos:	Original y una Copia.
Distribución:	Original para el Expediente. Copia para la Residencia de Obra.

INSTRUCTIVO DE LLENADO.		
No.	**CONCEPTO**	**SE DEBE ANOTAR**
(1)	Informe:	Informe que se reporta, quincenal y/o mensual.
(2)	Periodo:	Fecha que abarca el informe de avance Físico – Financiero, día, mes y año.
(3)	Obra:	Nombre de la obra que se ejecuta.
(4)	Programado Contractual:	Índice gráfico del avance programado de contrato.
(5)	Real:	Índice gráfico del avance físico real.
(6)	0.0000% al 120.0000%:	Índice porcentual preestablecido.
(7)	Quincenal y/o Mensual 00, 01….	Quincena 01, 02, 03, etc., y/o Mensual 01, 02, 03, etc…

PJCDMX PODER JUDICIAL CIUDAD DE MÉXICO

MANUAL DE PROCEDIMIENTOS

PROCEDIMIENTOS

FORMATO, PROGRAMA DE AVANCE.

PJCDMX PODER JUDICIAL CIUDAD DE MÉXICO

PODER JUDICIAL DE LA CIUDAD DE MÉXICO
ORCIALÍA MAYOR
DIRECCIÓN EJECUTIVA DE OBRAS MANTENIMIENTO Y SERVICIOS

INFORME

Periodo Del: al:

Obra:

PROGRAMA DE AVANCE

DESCRIPCIÓN			EJERCICIO											
			MES DE		MES DE		MES DE		MES DE		MES DE		MES DE	
Clave	Descripción	Importe	Importe	Porcentaje	Importe	Porcentaje	Importe	Porcentaje	Importe	Porcentaje	Importe	Porcentaje	Importe	Porcentaje
1	AVANCE PROGRAMADO CONTRACTUAL													
2	AVANCE REAL													
	Sub-Total =													
	Acumulado													

DEOMS-020.3

PJCDMX PODER JUDICIAL CIUDAD DE MÉXICO

PODER JUDICIAL DE LA CIUDAD DE MÉXICO
OFICIALÍA MAYOR
DIRECCIÓN EJECUTIVA DE OBRAS MANTENIMIENTO Y SERVICIOS

INFORME (1)

Periodo Del: (2) al:

Obra: (3)

PROGRAMA DE AVANCE

(4) Clave	DESCRIPCIÓN (5) Descripción	Importe (6)	EJERCICIO MES DE (7) Importe (8)	Porcentaje (9)	MES DE Importe	Porcentaje	MES DE Importe	Porcentaje	MES DE Importe	Porcentaje	MES DE Importe	Porcentaje	MES DE Importe	Porcentaje
1	AVANCE PROGRAMADO CONTRACTUAL													
2	AVANCE REAL													
	Sub-Total =	(10)												
	Acumulado	(11)												

DEOMS-020.3

DESCRIPCIÓN DEL FORMATO.	
Nombre:	**PROGRAMA DE AVANCE**
Clave:	**DEOMS-020.3**
Objetivo:	Información sobre el avance de obra conforme a contrato (programado) y avance real para el seguimiento en la ejecución de la Obra.
Elabora:	Empresa Contratista.
No. de tantos:	Original y una Copia.
Distribución:	Original para el Expediente. Copia para la Residencia de Obra.

INSTRUCTIVO DE LLENADO.		
No.	**CONCEPTO**	**SE DEBE ANOTAR**
(1)	Informe:	Indicar tipo de informe, quincenal y/o mensual según sea el caso.
(2)	Periodo:	Fecha que abarca el informe de avance Físico – Financiero, día, mes y año.
(3)	Obra:	Nombre de la obra que se ejecuta.
(4)	Clave:	Indicar clave numérica.
(5)	Descripción:	Breve descripción del tipo de Avance.
(6)	Importe:	Indicar el importe conforme a contrato y avance real, sin IVA en moneda nacional.
(7)	Mes:	Indicar el mes en que se efectúa el avance.
(8)	Importe:	Indicar el importe conforme a contrato y avance real, sin IVA en moneda nacional.
(9)	Porcentaje:	Indicar porcentaje conforme a contrato y avance real.
(10)	Subtotal:	Indicar el subtotal mensual de porcentaje y monto efectuado durante el mes, conforme a contrato y avance real, sin IVA
(11)	Total:	Indicar el total mensual de porcentaje y monto efectuado durante el mes, conforme a contrato y avance real, sin IVA

PJCDMX PODER JUDICIAL CIUDAD DE MÉXICO

MANUAL DE PROCEDIMIENTOS

PROCEDIMIENTOS

Procedimiento: DEOMS-021	Recepción de los trabajos de Obra Pública o Servicios Relacionados con la misma.
Objetivo general:	Llevar a cabo la recepción de los trabajos de Obra Publica o Servicios relacionados con la misma, cumpliendo con lo establecido en la normatividad vigente.
Políticas y normas de operación:	

1. La o el contratista en apego al contrato comunicará por escrito a la Dirección Ejecutiva de Obras, Mantenimiento y Servicios, la terminación de los trabajos encomendados, siendo ésta quien verificará que estén debidamente concluidos dentro del plazo que se pacte en el contrato y Acuerdo General 07-32/2023.

2. La Oficialía Mayor a través de la Dirección Ejecutiva de Obras Mantenimiento y Servicios, iniciara el procedimiento de verificación en apego a las Políticas correspondientes.

3. La Dirección Ejecutiva de Obras Mantenimiento y Servicios, una vez concluidos los trabajos y verificados, procederá a llevar a cabo la recepción de los trabajos levantando Acta correspondiente y procederá a llevar a cabo el Acta-Entrega Recepción conforme al Acuerdo General 07-32/2023

4. Aun y cuando se recepcione el contrato, la o el Contratista quedará obligada a responder por defectos de los vicios ocultos y de cualquier otra responsabilidad en que hubiere incurrido, siendo éste el único responsable de la ejecución de los trabajos conforme a los términos del contrato, reglamento, normas técnicas y ordenamientos, con base en el Acuerdo General 07-32/2023.

No.	Área.	Descripción de la actividad.	Documentos y/o sistemas de apoyo.
1	Contratista	Comunica por medio de Escrito a la Dirección Ejecutiva de Obras, Mantenimiento y Servicios la Terminación de los Trabajos de Obra ejecutados, asentando en Bitácora de Obra.	• Escrito
2 3	Dirección Ejecutiva de Obras Mantenimiento y Servicios	Recibe Escrito de la Terminación de Trabajos de obra ejecutado. Turna escrito a la Subdirección de Supervisión de Obras.	
4	Subdirección de Supervisión de Obras	Recibe Escrito y turna a la Residencia de Supervisión o Residencia de Obra según corresponda para su verificación.	
5 6 7	Residencia de Supervisión o Residencia de Obra	Recibe Escrito de Terminación de Trabajos de obra ejecutado. Procede a verificar los trabajos. **¿Se concluyeron los Trabajos?** **No.** Continúa en la actividad no. 7 **Sí.** Continúa en la actividad no. 8 Elabora "Acta de Verificación de los Trabajos" (DEOMS-021.1), en la cual se dejan asentados los detalles que presentan los trabajos, indicando a la o el Contratista la fecha final de reparación de los mismos, para su revisión *(llevando a cabo las actas y revisiones necesarias hasta la total conclusión de los detalles).* (Regresa a la actividad no. 4)	• DEOMS-021.1
8	Residencia de Supervisión o Residencia de Obra	Elabora "Acta Entrega Recepción de los Trabajos" (DEOMS-021.2) ejecutados y turna a la Subdirección de Supervisión de Obras para su seguimiento.	• DEOMS-021.2

No.	Área.	Descripción de la actividad.	Documentos y/o sistemas de apoyo.
9	Subdirección de Supervisión de Obras	Recibe “Acta Entrega Recepción de los Trabajos” (DEOMS-021.2) ejecutados.	
10		Elabora oficios correspondientes para llevar a cabo el Acto de Entrega Recepción en apego al Acuerdo concerniente en materia de Obras.	• Oficios

FIN DEL PROCEDIMIENTO

PJCDMX PODER JUDICIAL CIUDAD DE MÉXICO

MANUAL DE PROCEDIMIENTOS

PROCEDIMIENTOS

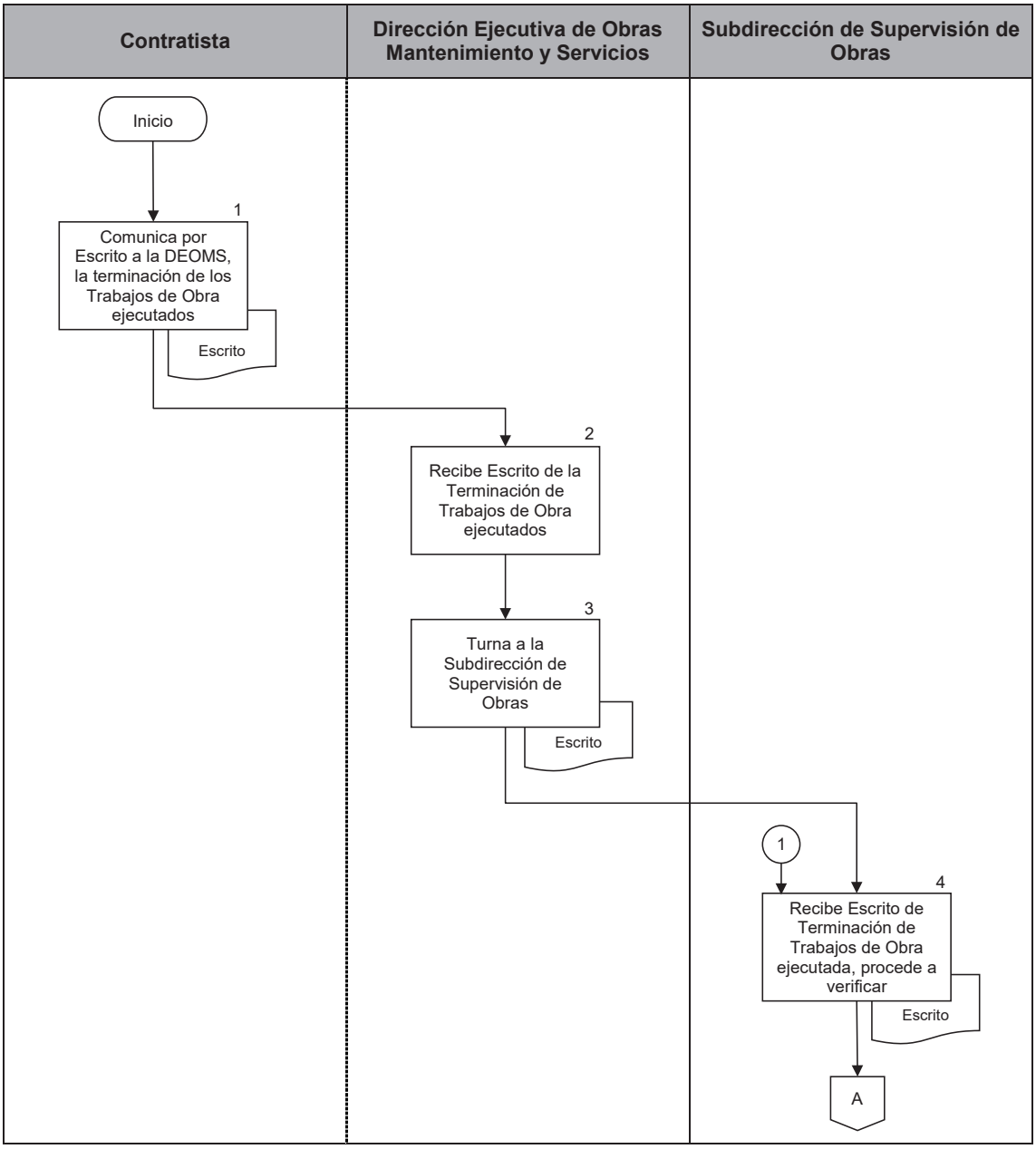

PJCDMX PODER JUDICIAL CIUDAD DE MÉXICO

MANUAL DE PROCEDIMIENTOS

PROCEDIMIENTOS

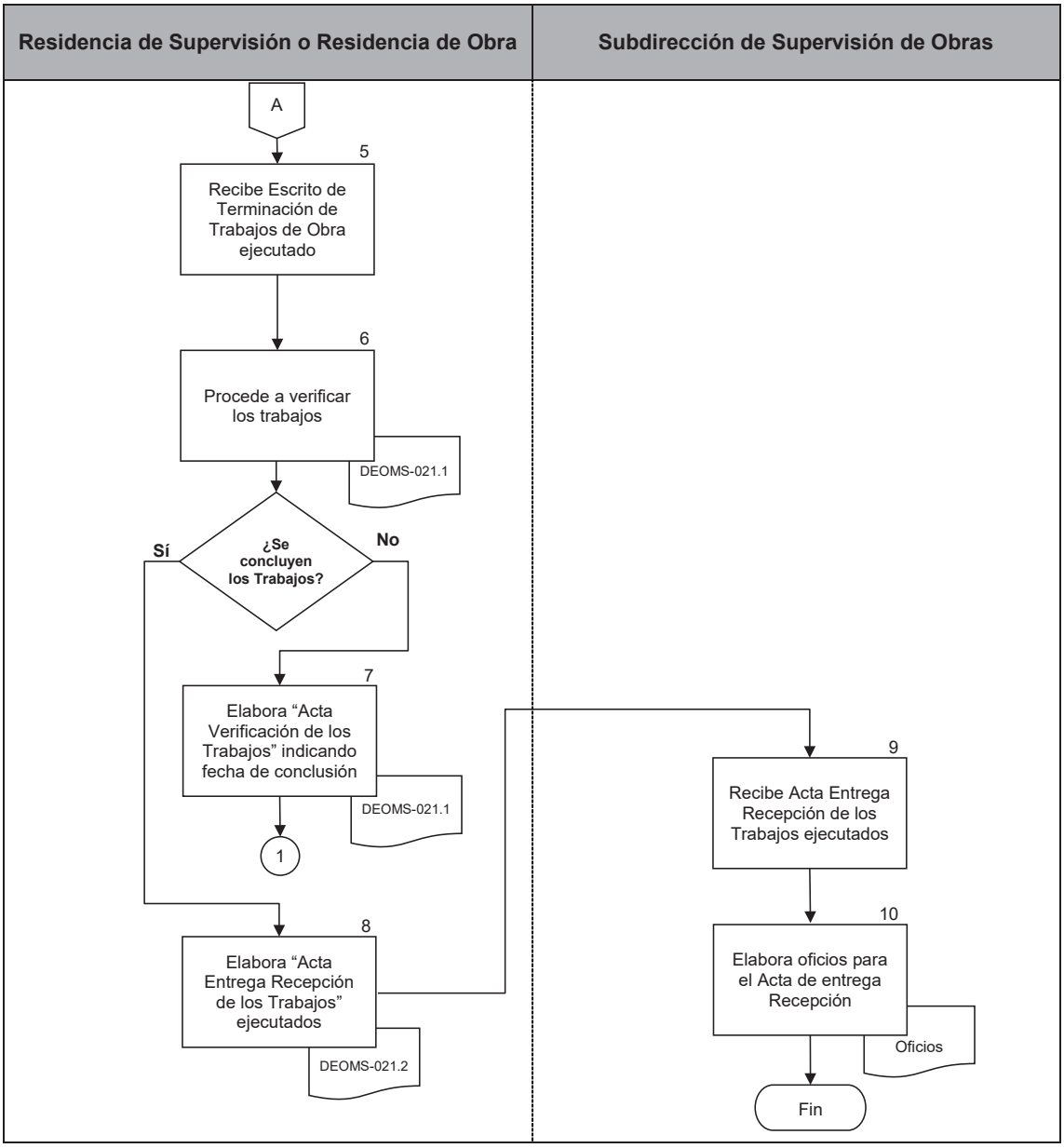

PJCDMX PODER JUDICIAL CIUDAD DE MÉXICO

MANUAL DE PROCEDIMIENTOS

PROCEDIMIENTOS

FORMATO, ACTA VERIFICACIÓN DE LOS TRABAJOS

PJCDMX PODER JUDICIAL CIUDAD DE MÉXICO

OFICIALIA MAYOR

DIRECCIÓN EJECUTIVA DE OBRAS MANTENIMIENTO Y SERVICIO

ACTA DE VERIFICACIÓN DE TERMINACIÓN DE LOS TRABAJOS

EN LA CIUDAD DE MÉXICO, SIENDO LAS **-----** HORAS DEL DÍA **-----** DE **----------** DEL **20( )**, DE CONFORMIDAD CON LO DISPUESTO EN LA **CLÁUSULA ---------- DEL CONTRATO No. ----------, LA EMPRESA CONTRATISTA ---------- Y EL ---------- COMO RESIDENTE DE SUPERVISIÓN O RESIDENTE DE OBRA (SEGÚN CORRESPONDA)** SE REUNIERON EN EL INMUEBLE UBICADO EN ---------- ---------- CON LA FINALIDAD DE INICIAR LA VERIFICACION DE **LOS TRABAJOS RELATIVOS A _____.**

POR LO ANTERIOR, PROCEDIERON A TRASLADARSE AL LUGAR DE LOS TRABAJOS EN EL INTERIOR DEL INMUEBLE EN COMENTO, VERIFICANDO LO SIGUIENTE:

SE INICIA LA VERIFICACION DE LOS TRABAJOS DE ACUERDO CON LAS CARACTERISTICAS SOLICITADAS Y LOS COMENTARIOS SE ANOTAN EN RELACION ANEXA.

RESULTADO DE LA VERIFICACION

CONCEPTO	NIVEL	OBSERVACION

EN RAZON DE LO ANTERIOR LAS PARTES ACUERDAN QUE, A PARTIR DE ESTE MOMENTO, LA REPARACIÓN DE LOS DETALLES A REALIZAR, INICIARAN A PARTIR DE ESTE MOMENTO Y EN UN PLAZO NO MAYOR DE **----------** DIAS CALENDARIO, QUEDARAN CONCLUIDOS Y SE REALIZARA NUEVAMENTE UN RECORRIDO PARA VERIFICAR SU CUMPLIMIENTO, LLEVANDO A CABO EL ACTA EN LA CUAL SE ASENTARA LA SITUACIÓN DE DICHOS TRABAJOS, SIENDO LAS NECESARIAS HASTA SU TOTAL SATISFACCIÓN DEL PJCDMX.

NO HABIENDO MÁS ASUNTOS QUE TRATAR, SE CIERRA LA PRESENTE, SIENDO LAS **----------** DEL MISMO DÍA MES Y AÑO EN QUE DIO INICIO, POR LO QUE ES FIRMADA DE CONFORMIDAD POR TODOS LOS QUE EN ELLA INTERVIENEN.

POR EL PODER JUDICIAL DE LA CIUDAD DE MEXICO

RESIDENTE DE SUPERVISIÓN O RESIDENTE DE OBRA

_____

SUPERINTENDENTE

_____

DEOMS-021.1

PJCDMX PODER JUDICIAL CIUDAD DE MÉXICO

MANUAL DE PROCEDIMIENTOS

PROCEDIMIENTOS

PJCDMX PODER JUDICIAL CIUDAD DE MÉXICO

OFICIALIA MAYOR

DIRECCIÓN EJECUTIVA DE OBRAS MANTENIMIENTO Y SERVICIO

ACTA DE VERIFICACIÓN DE TERMINACIÓN DE LOS TRABAJOS

EN LA CIUDAD DE MÉXICO, SIENDO LAS ---(1)--- HORAS DEL DÍA ----- DE ---------(2)---------- DEL **20( )**, DE CONFORMIDAD CON LO DISPUESTO EN LA **CLÁUSULA** ---------(3)---------- **DEL CONTRATO No.** ----------, **LA EMPRESA CONTRATISTA** ---------(4)---------- **Y EL** ----------(5)---------- **COMO RESIDENTE DE SUPERVISIÓN O RESIDENTE DE OBRA (SEGÚN CORRESPONDA)** SE REUNIERON EN EL INMUEBLE UBICADO EN --------(6)---------- CON LA FINALIDAD DE INICIAR LA VERIFICACION DE **LOS TRABAJOS RELATIVOS A** _____(7)_____.

POR LO ANTERIOR, PROCEDIERON A TRASLADARSE AL LUGAR DE LOS TRABAJOS EN EL INTERIOR DEL INMUEBLE EN COMENTO, VERIFICANDO LO SIGUIENTE:

SE INICIA LA VERIFICACION DE LOS TRABAJOS DE ACUERDO CON LAS CARACTERISTICAS SOLICITADAS Y LOS COMENTARIOS SE ANOTAN EN RELACION ANEXA.

RESULTADO DE LA VERIFICACION (8)

CONCEPTO	NIVEL	OBSERVACION

EN RAZON DE LO ANTERIOR LAS PARTES ACUERDAN QUE, A PARTIR DE ESTE MOMENTO, LA REPARACIÓN DE LOS DETALLES A REALIZAR, INICIARAN A PARTIR DE ESTE MOMENTO Y EN UN PLAZO NO MAYOR DE ----(9)-- DIAS CALENDARIO, QUEDARAN CONCLUIDOS Y SE REALIZARA NUEVAMENTE UN RECORRIDO PARA VERIFICAR SU CUMPLIMIENTO, LLEVANDO A CABO EL ACTA EN LA CUAL SE ASENTARA LA SITUACIÓN DE DICHOS TRABAJOS, SIENDO LAS NECESARIAS HASTA SU TOTAL SATISFACCIÓN DEL PJCDMX.

NO HABIENDO MÁS ASUNTOS QUE TRATAR, SE CIERRA LA PRESENTE, SIENDO LAS ---(10)--- DEL MISMO DÍA MES Y AÑO EN QUE DIO INICIO, POR LO QUE ES FIRMADA DE CONFORMIDAD POR TODOS LOS QUE EN ELLA INTERVIENEN.

POR EL PODER JUDICIAL DE LA CIUDAD DE MEXICO

RESIDENTE DE SUPERVISIÓN O RESIDENTE DE OBRA

(11)

_____

SUPERINTENDENTE

(12)

_____

DEOMS-021.1

DESCRIPCIÓN DEL FORMATO.	
Nombre:	**ACTA VERIFICACIÓN DE LOS TRABAJOS.**
Clave:	**DEOMS-021.1**
Objetivo:	Verificar los trabajos realizados en la ejecución de la obra.
Elabora:	Residente de Supervisión o Residente de Obra.
No. de tantos:	Original y una Copia.
Distribución:	Original para el Expediente. Copia del documento y de manera electrónica para la Dirección Ejecutiva de Recursos Financieros.

INSTRUCTIVO DE LLENADO.

No.	CONCEPTO	SE DEBE ANOTAR
(1)	Hora	La hora en la que se inicia la verificación.
(2)	Fecha	Fecha de la verificación día, mes y año.
(3)	Cláusula de contrato	Cláusula y número del contrato.
(4)	Empresa Contratista	Razón Social de la o el Contratista.
(5)	Residente	Nombre del Residente de Supervisión o Residente de Obra.
(6)	Inmueble	Dirección del inmueble a verificar.
(7)	Trabajos relativos a:	Descripción del objeto de los trabajos.
(8)	Resultado de Verificación	Concepto, avance y observación (s).
(9)	Plazo para reparación de detalles	El número de días naturales.
(10)	Tiempo y hora de conformidad	Fecha y días en los que se llevará a cabo la conclusión o termino de esta.
(11)	Nombre y firma	Nombre y firma del Residente de Supervisión o Residente de Obra.
(12)	Nombre y firma	Nombre y firma del Superintendente de la o el Contratista.

PJCDMX PODER JUDICIAL CIUDAD DE MÉXICO

MANUAL DE PROCEDIMIENTOS

PROCEDIMIENTOS

FORMATO, ACTA ENTREGA RECEPCIÓN DE LOS TRABAJOS

PODER JUDICIAL DE LA CIUDAD DE MÉXICO

OFICIALIA MAYOR

DIRECCIÓN EJECUTIVA DE OBRAS, MANTENIMIENTO Y SERVICIOS

ACTA ENTREGA- RECEPCIÓN

(O F I C I A L)

TOTAL [X] PARCIAL [ ]

I. NÚMERO DE CONTRATO

NOMBRE DE LA ENTIDAD QUE RECIBE: PODER JUDICIAL DE LA CIUDAD DE MÉXICO

NOMBRE DEL CONTRATISTA QUE ENTREGA:

II. DE LA INFORMACIÓN BÁSICA INICIAL

DIRECCIÓN O LUGAR ENCARGADA DE LA OBRA: DIRECCIÓN EJECUTIVA DE OBRAS MANTENIMIENTO Y SERVICIOS

OBJETO DEL CONTRATO:

ENTIDAD FEDERATIVA DONDE SE LOCALIZAN LOS TRABAJOS: CIUDAD DE MÉXICO

DESCRIPCIÓN DE LOS TRABAJOS QUE SE ENTREGAN:

III. ANTECEDENTES

MODALIDAD DE LA ADJUDICACIÓN: FUNDAMENTO LEGAL:

NÚMERO DE CONCURSO: FECHA DE ADJUDICACIÓN: FECHA DEL CONTRATO ORIGINAL:

FECHA DE INICIO DEL PRIMER CONTRATO QUE SE RECIBE: FECHA TERMINACIÓN ÚLTIMO CONTRATO:

FECHA REAL DE INICIO: FECHA REAL DE TERMINACIÓN:

IV. DE LAS GARANTÍAS

FIANZA NÚMERO	IMPORTE	DE FECHA	COMPAÑÍA AFIANZADORA	CONCEPTO	VIGENCIA DE	A	OBSERVACIONES

MONTO DEL CONTRATO	MONTO DEL CONVENIO EN SU CASO	ANTICIPO

DEOMS-021.2 *(anverso)*

PJCDMX PODER JUDICIAL CIUDAD DE MÉXICO

MANUAL DE PROCEDIMIENTOS
PROCEDIMIENTOS

V. DE LA LIQUIDACION

IMPORTE CONTRATO ORIGINAL

IMPORTE AMPLIACIONES

IMPORTE TOTAL CONTRATADO

SALDO A FAVOR DEL CONTRATISTA

VII. DE LAS MINISTRACIONES DEFINITIVAS

NUMERO DE MINISTRACIÓN	FECHA	PERIODO DE	AL	IMPORTE TOTAL	DEDUCCIONES	ANT. AMORTIZADO

SALDO POR CANCELAR $0.00 | IMPORTE TOTAL ESTIMADO $0.00 | IMPORTE TOTAL DEDUCCIONES $0.00 | TOTAL ANT. AMORT. $0.00

VI. DE LAS SANCIONES

CAUSA: IMPORTE $0.00

VII. GARANTÍA DE RESPONSABILIDAD Y VICIOS OCULTOS

EL PODER JUDICIAL DE LA CIUDAD DE MÉXICO DENTRO DE LOS TERMINOS DEL CONTRATO, RECIBE LOS TRABAJOS DESCRITOS, RESERVÁNDOSE EL DERECHO DE HACER POSTERIORMENTE LAS RECLAMACIONES QUE ESTIME CONVENIENTES, POR OBRA FALTANTE, MAL EJECUTADA, CON MALA CALIDAD DE LOS MATERIALES EMPLEADOS, PAGOS INDEBIDOS O VICIOS OCULTOS EN QUE EL CONTRATISTA HUBIERE INCURRIDO.

OBSERVACIONES:

LOS IMPORTES SEÑALADOS EN LA PRESENTE ACTA NO INCLUYEN I.V.A. NI DEDUCCIONES.

POR SU PARTE LA CONTRATISTA MANIFIESTA QUE NO TIENE RECLAMACIONES, DANDOSE POR SATISFECHA DE LAS CONTRAPRESTACIONES ECONOMICAS A QUE TUVO DERECHO, POR LO QUE RENUNCIA A CUALQUIER ACCION DE CUALQUIER INDOLE Y EN CUALQUIER MATERIA, NO RESERVANDOSE ACCION NI DERECHO DE RECLAMACION ALGUNA, PRESENTE O FUTURA EN CONTRA DEL PODER JUDICIAL DE LA CIUDAD DE MÉXICO Y DE LA OFICIALIA MAYOR, O DE LOS SERVIDORES PUBLICOS QUE REPRESENTEN SUS INTERESES, POR LO QUE EXTIENDE EL MAS AMPLIO FINIQUITO QUE DE DERECHO PROCEDA, RENUNCIANDO A CUALQUIER ACCION LEGAL QUE TENGA POR OBJETO RECLAMAR CUALQUIER PAGO RELACIONADO CON EL CONTRATO. ESTA PRESENTE EL REPRESENTANTE DE LA CONTRALORIA DEL PODER JUDICIAL DE LA CIUDAD DE MÉXICO PARA VERIFICAR QUE LA CELEBRACION DE ESTE ACTO SE LLEVE A CABO CONFORME A LA NORMATIVIDAD VIGENTE, POR CONSIGUIENTE NO AVALA EL CONTENIDO DE LA INFORMACION PROPORCIONADA, ASI COMO TAMPOCO LA EJECUCION DE LOS PROCEDIMIENTOS.

VII. FECHA, HORA, LUGAR, NOMBRE, CARGO Y FIRMA DEL PERSONAL QUE REAL Y FISICAMENTE INTERVIENEN EN ESTE ACTO

EL DIA _____ A LAS _____ EN _____

POR LA CONTRATISTA

_____

POR LA DIRECCIÓN EJECUTIVA DE OBRAS, MANTENIMIENTO Y SERVICIOS DEL PJCDMX EL RESIDENTE DE OBRA

_____

POR LA DIRECCIÓN EJECUTIVA DE OBRAS, MANTENIMIENTO Y SERVICIOS DEL PJCDMX EL SUBDIRECTOR SUPERVISION DE OBRAS

_____

POR LA DIRECCIÓN EJECUTIVA DE OBRAS, MANTENIMIENTO Y SERVICIOS DEL PJCDMX EL DIRECTOR EJECUTIVO DE OBRAS, MANTENIMIENTO Y SERVICIOS

_____

POR LA CONTRALORIA

_____

DEOMS-021.2 *(reverso)*

PJCDMX
PODER JUDICIAL
CIUDAD DE MÉXICO

MANUAL DE PROCEDIMIENTOS

PROCEDIMIENTOS

PODER JUDICIAL DE LA CIUDAD DE MÉXICO

OFICIALÍA MAYOR

DIRECCIÓN EJECUTIVA DE OBRAS, MANTENIMIENTO Y SERVICIOS

ACTA ENTREGA - RECEPCIÓN

(O F I C I A L)

TOTAL [X] PARCIAL [ ]

I. NÚMERO DE CONTRATO (1)

NOMBRE DE LA ENTIDAD QUE RECIBE: PODER JUDICIAL DE LA CIUDAD DE MÉXICO (2)

NOMBRE DEL CONTRATISTA QUE ENTREGA:

II. DE LA INFORMACIÓN BÁSICA INICIAL

DIRECCIÓN O LUGAR ENCARGADA DE LA OBRA: DIRECCIÓN EJECUTIVA DE OBRAS MANTENIMIENTO Y SERVICIOS

OBJETO DEL CONTRATO: (3)

ENTIDAD FEDERATIVA DONDE SE LOCALIZAN LOS TRABAJOS: CIUDAD DE MÉXICO

DESCRIPCIÓN DE LOS TRABAJOS QUE SE ENTREGAN: (4)

III. ANTECEDENTES (5)

MODALIDAD DE LA ADJUDICACIÓN: FUNDAMENTO LEGAL:

NÚMERO DE CONCURSO: FECHA DE ADJUDICACIÓN: FECHA DEL CONTRATO ORIGINAL:

FECHA DE INICIO DEL PRIMER CONTRATO QUE SE RECIBE: FECHA TERMINACIÓN ÚLTIMO CONTRATO:

FECHA REAL DE INICIO: FECHA REAL DE TERMINACIÓN:

IV. DE LAS GARANTÍAS (6)

FIANZA NÚMERO	IMPORTE	DE FECHA	COMPAÑÍA ARANZADORA	CONCEPTO	DE VIGENCIA A	OBSERVACIONES

MONTO DEL CONTRATO: MONTO DEL CONVENIO EN SU CASO: ANTICIPO:

DEOMS-021.2 *(anverso)*

PJCDMX
PODER JUDICIAL
CIUDAD DE MÉXICO

MANUAL DE PROCEDIMIENTOS
PROCEDIMIENTOS

V. DE LA LIQUIDACION

IMPORTE CONTRATO ORIGINAL

IMPORTE AMPLIACIONES

IMPORTE TOTAL CONTRATADO

SALDO A FAVOR DEL CONTRATISTA

VII. DE LAS MINISTRACIONES DEFINITIVAS

NUMERO DE MINISTRACIÓN	FECHA	PERIODO DE	AL	IMPORTE TOTAL	DEDUCCIONES	ANT. AMORTIZADO
(7)						

SALDO POR CANCELAR $0.00 | IMPORTE TOTAL ESTIMADO $0.00 | IMPORTE TOTAL DEDUCCIONES $0.00 | TOTAL ANT. AMORTI. $0.00

VI. DE LAS SANCIONES

CAUSA: (8) IMPORTE $0.00

VII. GARANTIA DE RESPONSABILIDAD Y VICIOS OCULTOS

EL PODER JUDICIAL DE LA CIUDAD DE MÉXICO DENTRO DE LOS TERMINOS DEL CONTRATO, RECIBE LOS TRABAJOS DESCRITOS, RESERVÁNDOSE EL DERECHO DE HACER POSTERIORMENTE LAS RECLAMACIONES QUE ESTIME CONVENIENTES, POR OBRA FALTANTE, MAL EJECUTADA, CON MALA CALIDAD DE LOS MATERIALES EMPLEADOS, PAGOS INDEBIDOS O VICIOS OCULTOS EN QUE EL CONTRATISTA HUBIERE INCURRIDO.

OBSERVACIONES:
LOS IMPORTES SEÑALADOS EN LA PRESENTE ACTA NO INCLUYEN I.V.A. NI DEDUCCIONES.

POR SU PARTE LA CONTRATISTA MANIFIESTA QUE NO TIENE RECLAMACIONES, DANDOSE POR SATISFECHA DE LAS CONTRAPRESTACIONES ECONOMICAS A QUE TUVO DERECHO, POR LO QUE RENUNCIA A CUALQUIER ACCION DE CUALQUIER INDOLE Y EN CUALQUIER MATERIA, NO RESERVANDOSE ACCION NI DERECHO DE RECLAMACION ALGUNA, PRESENTE O FUTURA EN CONTRA DEL PODER JUDICIAL DE LA CIUDAD DE MÉXICO Y DE LA OFICIALIA MAYOR, O DE LOS SERVIDORES PUBLICOS QUE REPRESENTEN SUS INTERESES, POR LO QUE EXTIENDE EL MAS AMPLIO FINIQUITO QUE DE DERECHO PROCEDA, RENUNCIANDO A CUALQUIER ACCION LEGAL QUE TENGA POR OBJETO RECLAMAR CUALQUIER PAGO RELACIONADO CON EL CONTRATO. ESTA PRESENTE EL REPRESENTANTE DE LA CONTRALORIA DEL PODER JUDICIAL DE LA CIUDAD DE MÉXICO PARA VERIFICAR QUE LA CELEBRACION DE ESTE ACTO SE LLEVE A CABO CONFORME A LA NORMATIVIDAD VIGENTE, POR CONSIGUIENTE NO AVALA EL CONTENIDO DE LA INFORMACION PROPORCIONADA, ASI COMO TAMPOCO LA EJECUCION DE LOS PROCEDIMIENTOS.

VIII. FECHA, HORA, LUGAR, NOMBRE, CARGO Y FIRMA DEL PERSONAL QUE REAL Y FISICAMENTE INTERVIENEN EN ESTE ACTO (9)

EL DIA _____ A LAS _____ EN _____

POR LA CONTRATISTA

(10)

_____

POR LA DIRECCIÓN EJECUTIVA DE OBRAS, MANTENIMIENTO Y SERVICIOS DEL PJCDMX EL RESIDENTE DE OBRA

(11)

_____

POR LA DIRECCIÓN EJECUTIVA DE OBRAS, MANTENIMIENTO Y SERVICIOS DEL PJCDMX EL SUBDIRECTOR SUPERVISION DE OBRAS

(12)

_____

POR LA DIRECCIÓN EJECUTIVA DE OBRAS, MANTENIMIENTO Y SERVICIOS DEL PJCDMX EL DIRECTOR EJECUTIVO DE OBRAS, MANTENIMIENTO Y SERVICIOS

(13)

_____

POR LA CONTRALORIA

(14)

_____

DEOMS-021.2 *(reverso)*

DESCRIPCIÓN DEL FORMATO.	
Nombre:	**ACTA ENTREGA RECEPCIÓN DE LOS TRABAJOS**
Clave:	**DEOMS-021.2**
Objetivo:	Verificar los trabajos realizados en la ejecución de la obra.
Elabora:	Residente de Supervisión o Residente de Obra.
No. de tantos:	Original y una Copia.
Distribución:	Original para el Expediente. Copia del documento para la o el Contratista.

INSTRUCTIVO DE LLENADO.		
No.	**CONCEPTO**	**SE DEBE ANOTAR**
(1)	Número de Contrato:	Número de Contrato de referencia.
(2)	Nombre del Contratista que entrega:	Razón Social de la o el Contratista.
(3)	Objeto del Contrato:	Descripción del objeto establecido en el contrato.
(4)	Descripción de los trabajos que se entregan:	Descripción breve de los trabajos ejecutados (partidas).
(5)	Antecedentes:	Datos de los antecedentes del contrato *(modalidad, fundamento y fecha de adjudicación, número de concurso, fecha de firma del contrato, fechas de inicio y término, etc.).*
(6)	De las Garantías:	Número de fianza, importe, fecha, compañía afianzadora, concepto, vigencia, observaciones, monto del contrato, monto de convenio *(en su caso)* y anticipo.
(7)	De la Liquidación:	Datos de la(s) estimación(es) o ministración(es), periodos, importes, saldos, deducciones, amortización del anticipo, totales, etc.
(8)	De las Sanciones:	Datos de las causas, importes, garantía de responsabilidad y vicios ocultos.

No.	CONCEPTO	SE DEBE ANOTAR
(9)	Fecha del acto de Entrega Recepción:	Datos del día, mes, año, hora y lugar, en que se formaliza el acto de entrega recepción por las personas que intervienen.
(10)	Por la Contratista	Nombre, puesto, empresa y firma de la persona representante de la o el Contratista.
(11)	Por el Residente de Obra	Nombre, cargo y firma de la persona servidora pública designada por la Dirección Ejecutiva de Obras, Mantenimiento y Servicios como Residente de Obra.
(12)	Por el Subdirector de Supervisión de Obras	Nombre, cargo y firma de la persona titular de la Subdirección de Supervisión de Obras.
(13)	Por el Director Ejecutivo de Obras, Mantenimiento y Servicios	Nombre, cargo y firma de la persona titular de la Dirección Ejecutiva de Obras, Mantenimiento y Servicios.
(14)	Por la Contraloría	Nombre, cargo y firma de la persona servidora pública designada por la Contraloría del Poder Judicial de la Ciudad de México, con fundamento en el artículo 76 tercer párrafo del Acuerdo General 07-32/2023.

PJCDMX PODER JUDICIAL CIUDAD DE MÉXICO

MANUAL DE PROCEDIMIENTOS

PROCEDIMIENTOS

Procedimiento: DEOMS-022	Determinación de necesidades, servicios e insumos, para la elaboración del proyecto del POA (Programa Operativo Anual).
Objetivo general:	Determinar las necesidades, servicios técnicos, requerimientos e insumos para la elaboración del Programa Operativo Anual (POA), que nos permita cumplir con lo establecido en la normatividad vigente.
Políticas y normas de operación:	

1. La Oficialía Mayor, por conducto de la Dirección Ejecutiva de Obras, Mantenimiento y Servicios, aplicará los montos para las contrataciones que celebre el Tribunal Superior de Justicia de la Ciudad de México, en materia de mantenimiento preventivo y correctivo, y contratación de bienes y servicios, haciéndolo del conocimiento del Comité de Autorizaciones de Adquisiciones, de Arrendamientos y Prestación de Servicios del Tribunal Superior de Justicia de la Ciudad de México.

2. De los anteproyectos que se reciben, se realizara el análisis y evaluación de la información siguiente:

   a. Estadísticas de consumo de materiales y suministros.

   b. Actualización del inventario de materiales de consumo, maquinaria, equipo y refacciones.

   c. Requerimientos de servicio técnico especializado para mantenimiento y conservación de los bienes muebles incluyendo vehículos e inmuebles con que cuenta la Institución.

   d. Requerimientos de materiales, servicios, refacciones, maquinaria, equipo industrial y bienes muebles e inmuebles.

e. Determinar requerimientos de recursos que se emplearán para brindar los servicios de limpieza, fotocopiado, mantenimiento y conservación del mobiliario, maquinaria, equipo e inmuebles y demás con que cuenta el Tribunal Superior de Justicia de la Ciudad de México.

No.	Área.	Descripción de la actividad.	Documentos y/o sistemas de apoyo.
1	Dirección Ejecutiva de Recursos Materiales y Dirección Ejecutiva de Recursos Financieros	Solicitan mediante oficio a la Dirección Ejecutiva de Obras, Mantenimiento y Servicios, el Anteproyecto de su Programa Operativo Anual, incluyendo el Anteproyecto de Presupuesto para el ejercicio fiscal siguiente.	• Oficio
2	Dirección Ejecutiva de Obras, Mantenimiento y Servicios	Recibe oficio y turna mediante volante los anteproyectos de presupuesto para el ejercicio fiscal siguiente, a cada una de las Subdirecciones que integran la Dirección Ejecutiva.	• Volante
3	Subdirección de Mantenimiento y Subdirección de Servicios	Reciben volante y proceden a realizar en conjunto con los Jefes de Unidad Departamental, el análisis y evaluación de la información correspondiente, así como de los requerimientos de insumos y servicios de mantenimiento preventivo y correctivo de bienes muebles e inmuebles.	
4		Elaboran las justificaciones debidamente requisitadas, a fin de cumplir con la normatividad, lineamientos y políticas del Tribunal Superior de Justicia de la Ciudad de México, turnándolas a la Dirección Ejecutiva de Obras, Mantenimiento y Servicios, para su revisión.	• Justificaciones
5	Dirección Ejecutiva, de Obras, Mantenimiento y Servicios	Recibe las justificaciones debidamente requisitadas a fin de cumplir con la normatividad, lineamientos y políticas del Tribunal Superior de Justicia de la Ciudad de México, y las integra con la información propia de la Dirección Ejecutiva de Obras, Mantenimiento y Servicios.	
6		Elabora el oficio con la información requisitada y lo turna a las áreas correspondientes para su atención.	• Oficio

No.	Área.	Descripción de la actividad.	Documentos y/o sistemas de apoyo.
7	Dirección Ejecutiva de Recursos Materiales y Dirección Ejecutiva de Recursos Financieros	Reciben oficio con la documentación requisitada, revisan los anteproyectos de presupuesto para el ejercicio fiscal siguiente y establecen con la o el titular de la Dirección Ejecutiva de Obras, Mantenimiento y Servicios, el calendario de reuniones para aclaraciones, a fin de formalizar el documento para su aprobación.	
8	Dirección Ejecutiva de Recursos Financieros	Turna mediante oficio a la Dirección Ejecutiva de Obras, Mantenimiento y Servicios la aprobación del Programa Operativo Anual y del presupuesto a ejercer durante el próximo ejercicio fiscal.	• Oficio
9	Dirección Ejecutiva de Obras, Mantenimiento y Servicios	Recibe oficio de autorización del Programa Operativo Anual (POA) a ejercer, mismo que es turnado a sus subdirecciones para su conocimiento, seguimiento y aplicación.	
10	Subdirección de Mantenimiento y Subdirección de Servicios	Reciben copia del documento de autorización del Programa Operativo Anual a ejercer el próximo ejercicio, para su control, seguimiento y aplicación.	

FIN DEL PROCEDIMIENTO

PJCDMX PODER JUDICIAL CIUDAD DE MÉXICO

MANUAL DE PROCEDIMIENTOS

PROCEDIMIENTOS

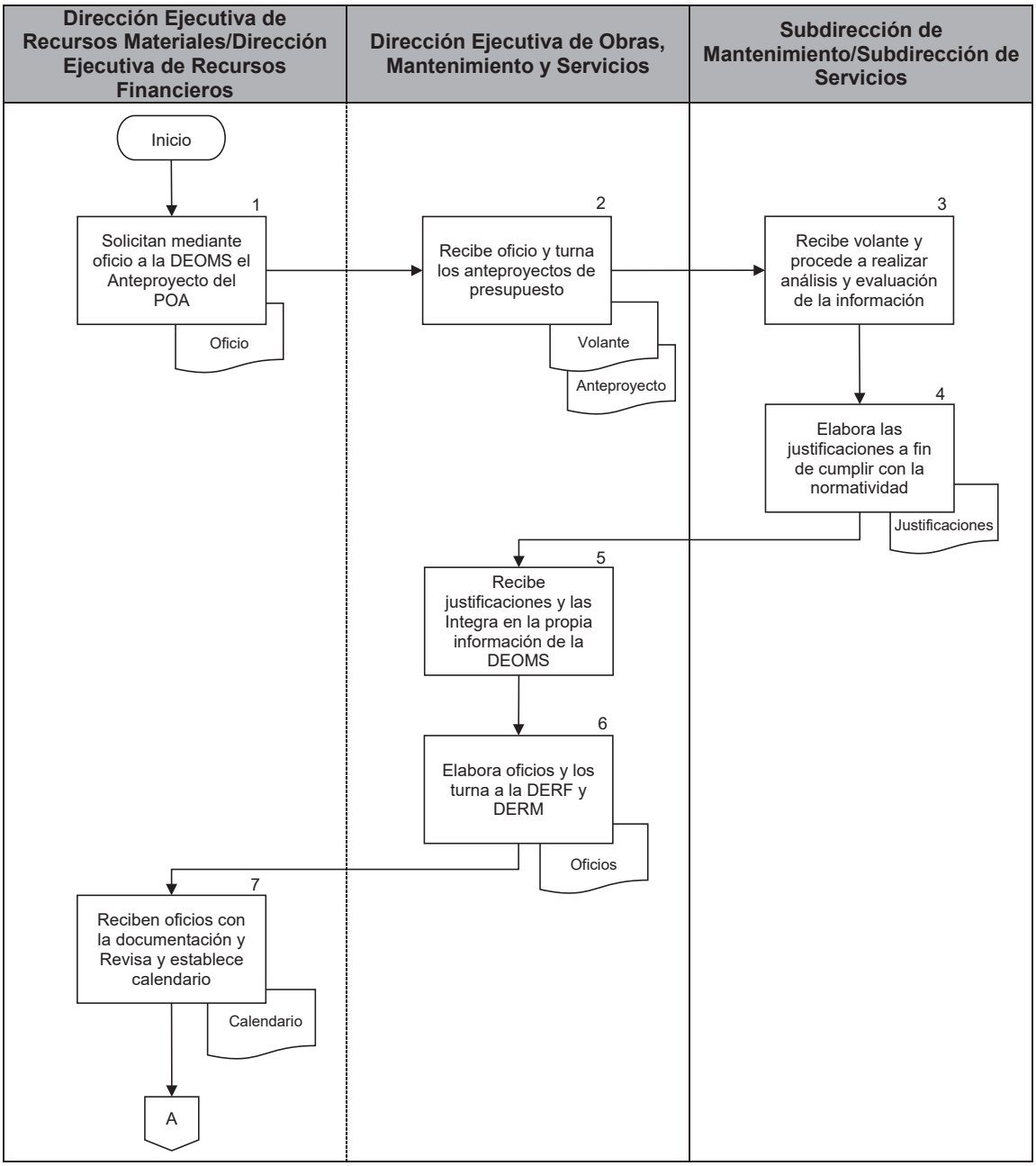

PJCDMX PODER JUDICIAL CIUDAD DE MÉXICO

MANUAL DE PROCEDIMIENTOS

PROCEDIMIENTOS

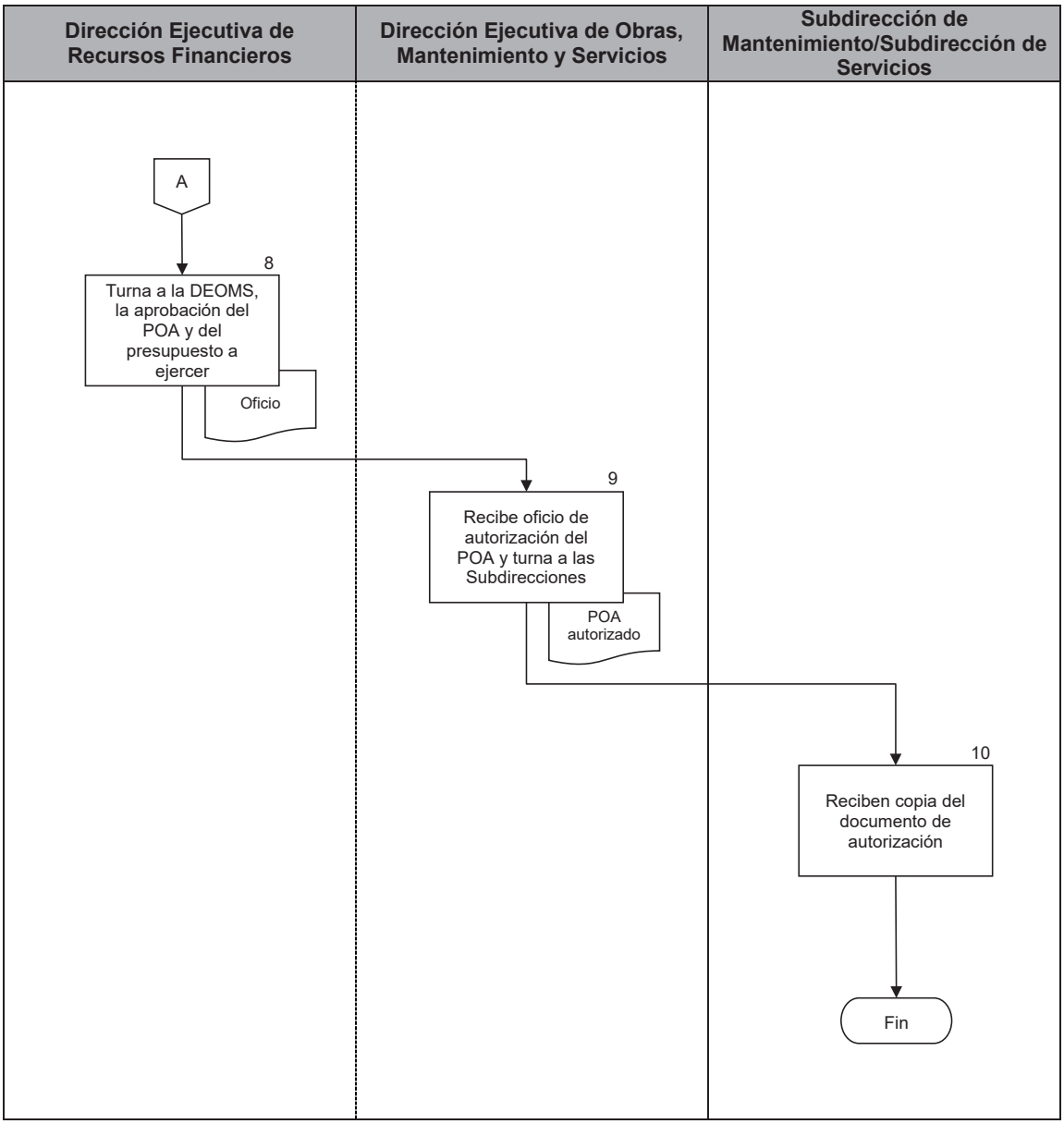

PJCDMX PODER JUDICIAL CIUDAD DE MÉXICO

MANUAL DE PROCEDIMIENTOS

PROCEDIMIENTOS

Procedimiento: DEOMS-023	Elaboración de los anexos técnicos para los procedimientos de adjudicación directa, invitación restringida y licitación pública nacional, para Mantenimiento y Servicios.
Objetivo general:	Elaborar e Integrar los anexos técnicos para el desarrollo de los procesos licitatorios de las adquisiciones de la Dirección Ejecutiva de Obras, Mantenimiento y Servicios, para cumplir con lo establecido en la normatividad vigente.
políticas y normas de operación:	

1. La Dirección Ejecutiva de Obras, Mantenimiento y Servicios, en caso de no contar con el soporte correspondiente para la preparación, elaboración y presentación de los anexos técnicos, podrá solicitar asesoría a instituciones gubernamentales y privadas afines al área solicitante.

No.	Área.	Descripción de la actividad.	Documentos y/o sistemas de apoyo.
1	Dirección Ejecutiva de Obras, Mantenimiento y Servicios	Solicita mediante memorándum a las Subdirecciones de la Dirección Ejecutiva, sean elaborados los anexos técnicos de las propuestas en los procedimientos de adjudicación directa, invitación restringida y licitación pública nacional, con base en la determinación de las necesidades y requerimientos para el mantenimiento y conservación del mobiliario, maquinaria, equipo e inmuebles propiedad del Poder Judicial de la Ciudad de México.	• Memorándums
2	Subdirección de Mantenimiento/ Subdirección de Servicios/ Subdirección de Control Vehicular/ Coordinación de Inmuebles	Reciben memorándums y proceden a la determinación de las necesidades y requerimientos para el mantenimiento y conservación del mobiliario, maquinaria, equipo e inmuebles propiedad del Poder Judicial de la Ciudad de México y la elaboración de los anexos técnicos.	
3		Elaboran los anexos técnicos y justificaciones, para los servicios y mantenimiento de los capítulos 2000, 3000 y 5000.	• Anexos técnicos
4		Turna la documentación, a través de la Dirección Ejecutiva de Obras, Mantenimiento y Servicios, a la Dirección de Ejecutiva de Recursos Materiales, a efecto de que se lleven a cabo los concursos de adjudicación.	
5	Dirección Ejecutiva de Recursos Materiales	Recibe los anexos técnicos y las justificaciones a efecto de llevar a cabo los concursos de adjudicación, una vez determinada la disponibilidad presupuestal por la Dirección Ejecutiva de Recursos Financieros.	
6		Elabora carpetas de trabajo en donde integra los casos a someter ante el Comité de Autorizaciones, Adquisiciones, Arrendamiento y Prestación de Servicios (CAAAPS).	• Carpeta de trabajo

No.	Área.	Descripción de la actividad.	Documentos y/o sistemas de apoyo.
7	Comité de Autorizaciones, Adquisiciones, Arrendamiento y Prestación de Servicios	Recibe las carpetas de trabajo e invita al titular de la Dirección Ejecutiva de Obras, Mantenimiento y Servicios y a la persona titular de la Subdirección, según sea el caso, a participar en las sesiones de Comité, donde se analizarán y observarán los casos a aprobar.	
8		Aprueba los casos presentados con las observaciones vertidas en la sesión y solicita a la Dirección Ejecutiva de Obras, Mantenimiento y Servicios, los anexos técnicos con las observaciones y modificaciones solicitadas en las sesiones del Comité.	
9	Dirección Ejecutiva de Obras, Mantenimiento y Servicios	Elabora los anexos técnicos con las observaciones y modificaciones solicitadas en las sesiones del Comité y turna a la Dirección Ejecutiva de Recursos Materiales para que sean integradas a las bases de los concursos.	• Anexos Técnicos
10	Dirección Ejecutiva de Recursos Materiales	Recibe la información y la integra a las bases de los concursos de adjudicación e invita a la Dirección Ejecutiva de Obras, Mantenimiento y Servicios a participar en el Comité revisor de bases de los concursos de Adjudicaron Directa, Invitación Restringida y Licitación Pública Nacional.	
11		Envía mediante oficio a la Dirección Ejecutiva de Obras Mantenimiento y Servicios, las bases y anexos técnicos debidamente requisitados y calendario de los procedimientos de adjudicación por invitación restringida y licitación pública nacional, así como aquellas que serán por adjudicación directa.	• Oficio • Bases • Calendario

No.	Área.	Descripción de la actividad.	Documentos y/o sistemas de apoyo.
12	Dirección Ejecutiva de Obras, Mantenimiento y Servicios	Recibe las bases con sus anexos técnicos debidamente requisitados y calendario de los procedimientos de adjudicación por invitación restringida y licitación pública nacional, así como aquellas que serán por adjudicación directa.	

FIN DEL PROCEDIMIENTO

PJCDMX PODER JUDICIAL CIUDAD DE MÉXICO

MANUAL DE PROCEDIMIENTOS

PROCEDIMIENTOS

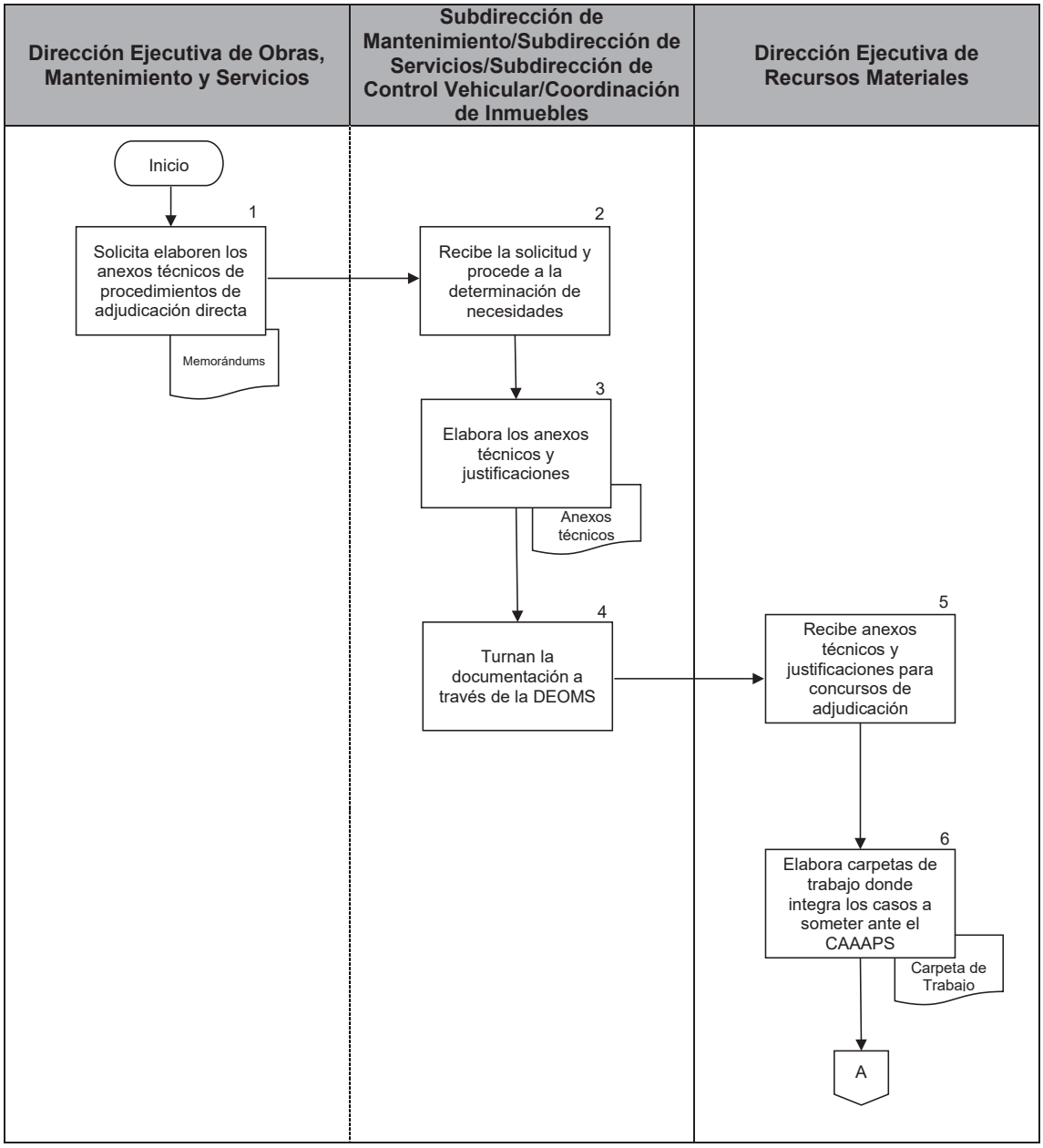

PJCDMX PODER JUDICIAL CIUDAD DE MÉXICO

MANUAL DE PROCEDIMIENTOS

PROCEDIMIENTOS

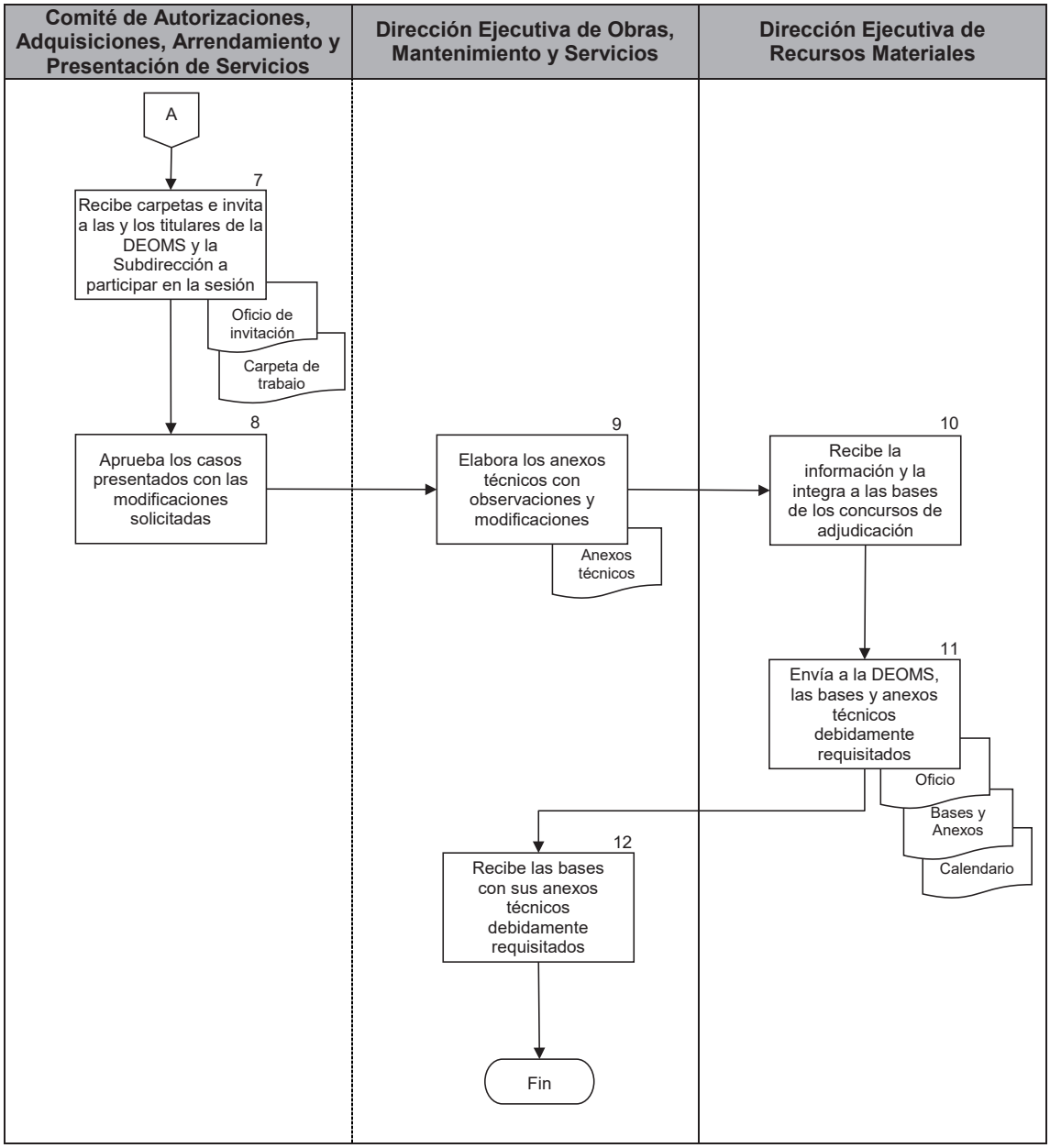

PJCDMX
PODER JUDICIAL
CIUDAD DE MÉXICO

MANUAL DE PROCEDIMIENTOS

PROCEDIMIENTOS

Procedimiento: DEOMS-024	Participación en la elaboración del dictamen técnico de las propuestas de los procedimientos de adjudicación directa, invitación restringida y licitación pública nacional, para Mantenimiento y Servicios.
Objetivo general:	Participar y colaborar en la elaboración del dictamen técnico de las propuestas de los procedimientos de adjudicación directa, invitación restringida y licitación pública nacional, para cumplir con la normatividad vigente.
políticas y normas de operación:	

1. Las Subdirecciones de Mantenimiento y/o Servicios, revisaran y elaboraran el dictamen técnico, apegándose a lo solicitado en los anexos técnicos y lo indicado en las bases de licitación que emite la Dirección Ejecutiva de Recursos Materiales.

No.	Área.	Descripción de la actividad.	Documentos y/o sistemas de apoyo.
1	Dirección Ejecutiva de Recursos Materiales	Elabora y envía oficio de invitación con anexos a la Dirección Ejecutiva de Obras, Mantenimiento y Servicios, para que participe en los procedimientos de Adjudicación Directa, Invitación Restringida y Licitación Pública Nacional de su competencia.	• Oficio • Anexos
2	Dirección Ejecutiva de Obras, Mantenimiento y Servicios	Recibe oficio de invitación, bases, anexos técnicos y calendario de los concursos.	
3		Asiste y participa en compañía de la Subdirección que le corresponda, a los eventos programados para los procedimientos de Adjudicación Directa, Invitación Restringida y Licitación Pública Nacional de su competencia.	
4		Visita los inmuebles, instalaciones, maquinaria y equipo, con las empresas participantes, en compañía de la Subdirección que le corresponda. Llenando “Hoja de Control de asistencia de proveedores” (DEOMS-024.1).	• DEOMS-024.1
5		Genera Hoja de “Constancia de visita” (DEOMS-002.4) de asistencia al evento del recorrido realizado a los equipos e instalaciones.	• DEOMS-002.4
6		Entrega Constancia de Visita debidamente requisitada y firmada por las partes que intervienen.	
7		Entrega a cada participante original de la “Constancia de Visita” (DEOMS-002.4) y firman de recibido en la copia, la cual se archiva en el expediente del concurso.	

No.	Área.	Descripción de la actividad.	Documentos y/o sistemas de apoyo.
8 9	Dirección Ejecutiva de Obras, Mantenimiento y Servicios	Participa en compañía de las Subdirectoras y los Subdirectores en las Juntas de Aclaraciones, para despejar y aclarar las dudas que manifiesten las personas participantes, referente a los contenidos de los anexos técnicos y de las bases del concurso. Asiste y participa en compañía de las Subdirectoras y los Subdirectores, en el acto de apertura de la documentación legal y administrativa y en la apertura de las propuestas técnicas que les asigne quien preside el evento.	
10	Dirección Ejecutiva de Recursos Materiales	Turna a la Dirección Ejecutiva de Obras, Mantenimiento y Servicios, los sobres de propuestas técnicas de las empresas que calificaron y pasan a la siguiente etapa del procedimiento.	• Sobres de Propuestas Técnicas
11	Dirección Ejecutiva de Obras, Mantenimiento y Servicios	Realiza con apoyo de las Subdirecciones, el análisis para evaluar la información de las propuestas técnicas de las empresas, incluyendo según el caso: Visitas a las instalaciones de las empresas participantes, para verificar condiciones y características de los talleres, personal y equipos con que cuenta para brindar el servicio.	
12 13	Subdirección de Mantenimiento/ Subdirección de Servicios/Subdirección de Control Vehicular	Realiza llamadas telefónicas a la relación de clientes que incluyen las personas participantes en su propuesta técnica, a fin de solicitar referencias. Solicita las muestras entregadas por las personas participantes en el Almacén General del Tribunal Superior de Justicia de la Ciudad de México, para verificar si cumplen con las especificaciones establecidas en los anexos técnicos de las bases.	

No.	Área.	Descripción de la actividad.	Documentos y/o sistemas de apoyo.
14	Subdirección de Mantenimiento/ Subdirección de Servicios/Subdirección de Control Vehicular	Elaboran cuadro comparativo de análisis y Dictamen Técnico para el mantenimiento preventivo y correctivo, adquisición de insumos, servicios y adquisición de bienes muebles e inmuebles.	• Cuadro comparativo
15 16	Dirección Ejecutiva de Obras, Mantenimiento y Servicios	Devuelve mediante oficio a la Dirección Ejecutiva de Recursos Materiales, sobres con propuestas técnicas. Turna cuadro comparativo de análisis y Dictamen Técnico a la Dirección Ejecutiva de Recursos Materiales, para el evento de fallo.	• Oficio
17	Dirección Ejecutiva de Recursos Materiales	Envía a la persona titular de la Dirección Ejecutiva de Obras, Mantenimiento y Servicios, los fallos que se van generando en los diferentes eventos de los procedimientos.	• Acta de fallo

FIN DEL PROCEDIMIENTO

PJCDMX PODER JUDICIAL CIUDAD DE MÉXICO

MANUAL DE PROCEDIMIENTOS

PROCEDIMIENTOS

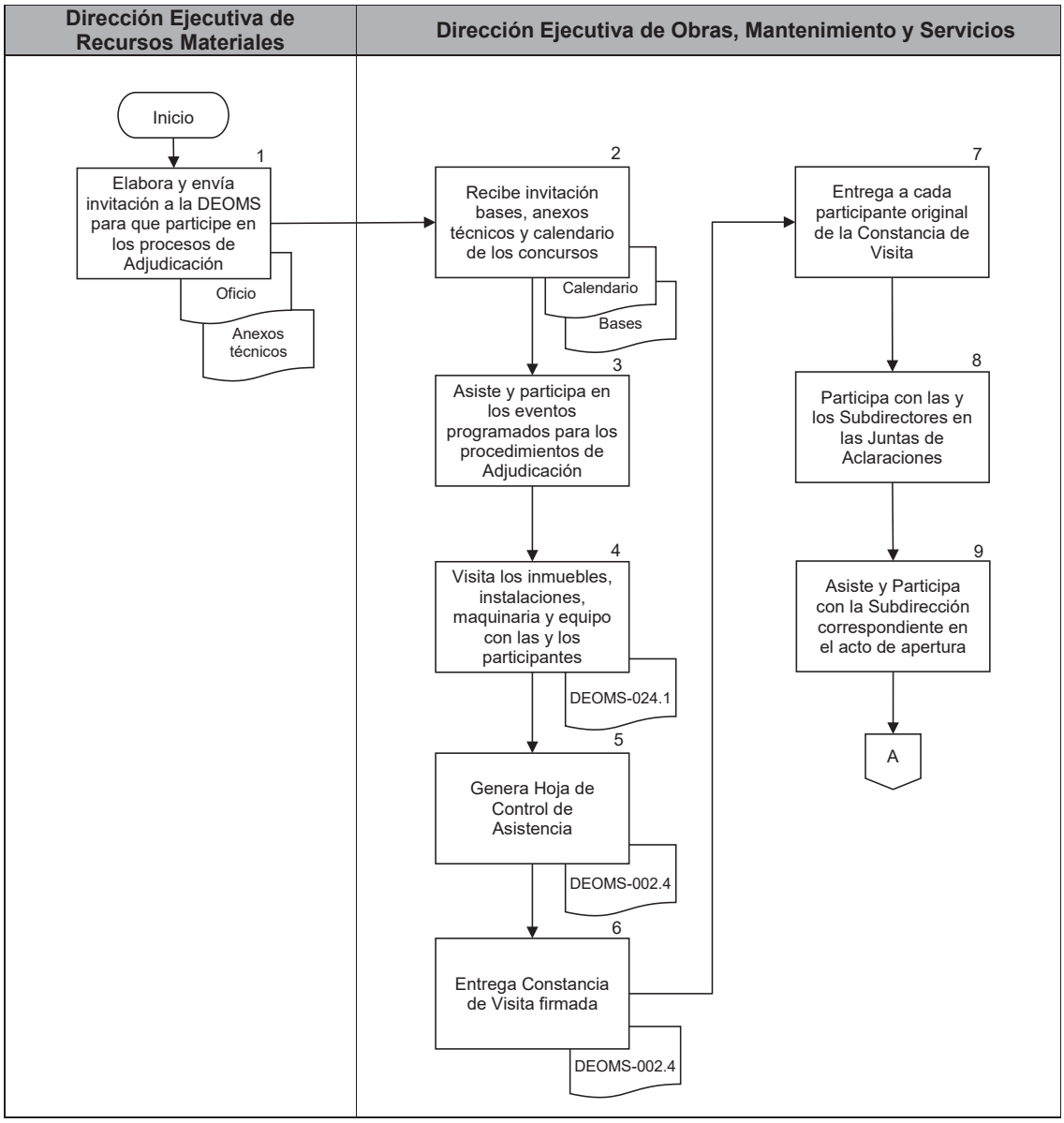

PJCDMX PODER JUDICIAL CIUDAD DE MÉXICO

MANUAL DE PROCEDIMIENTOS

PROCEDIMIENTOS

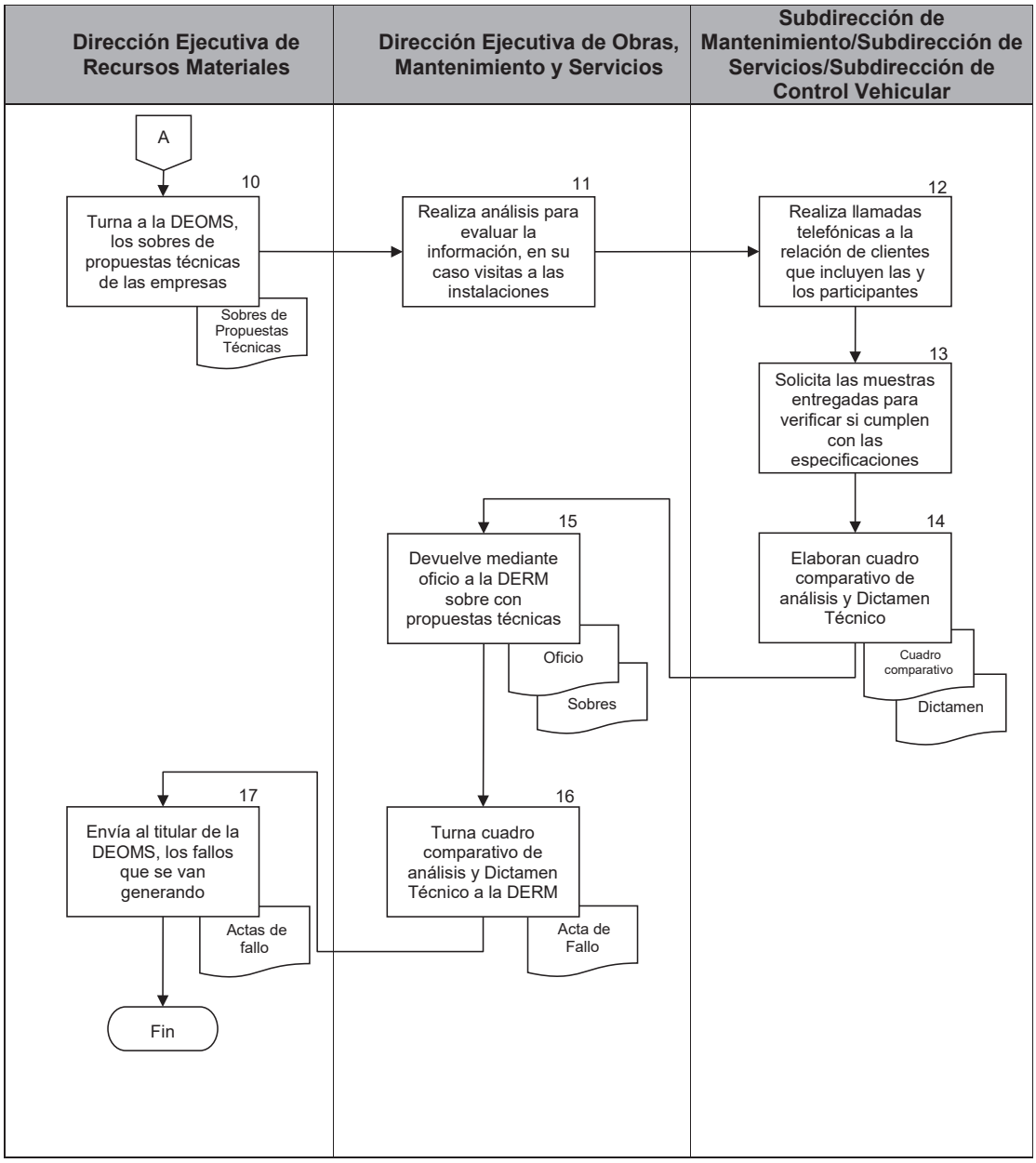

PJCDMX
PODER JUDICIAL
CIUDAD DE MÉXICO

MANUAL DE PROCEDIMIENTOS

PROCEDIMIENTOS

HOJA DE CONTROL DE ASISTENCIA DE PROVEEDORES

NOMBRE Y NÚMERO DE PROCEDIMIENTO No. PJCDMX/LPN O IR O AD-00X/0Y
NOMBRE DEL CONCEPTO DEL MANTENIMIENTO O SERVICIO SOLICITADO

LUGAR Y FECHA: _____
HORA: _____

No. Consec.	NOMBRE DE PERSONA FÍSICA O MORAL	NOMBRE DEL REPRESENTANTE	TELEFONO	FIRMA

ENCARGADO DEL RECORRIDO

_____
NOMBRE Y FIRMA

DEOMS-024.1

PJCDMX
PODER JUDICIAL
CIUDAD DE MÉXICO

MANUAL DE PROCEDIMIENTOS

PROCEDIMIENTOS

HOJA DE CONTROL DE ASISTENCIA DE PROVEEDORES

NOMBRE Y NÚMERO DE PROCEDIMIENTO No. PJCDMX/LPN O IR O AD-00X/0Y (1)
NOMBRE DEL CONCEPTO DEL MANTENIMIENTO O SERVICIO SOLICITADO (2)

LUGAR Y FECHA: (3)
HORA: (4)

No. Consec.	NOMBRE DE PERSONA FÍSICA O MORAL	NOMBRE DEL REPRESENTANTE	TELEFONO	FIRMA
(5)	(6)	(7)	(8)	(9)

ENCARGADO DEL RECORRIDO

(10)

NOMBRE Y FIRMA

DEOMS-024.1

PJCDMX PODER JUDICIAL CIUDAD DE MÉXICO

MANUAL DE PROCEDIMIENTOS

PROCEDIMIENTOS

DESCRIPCIÓN DEL FORMATO

Nombre:	**HOJA DE CONTROL DE ASISTENCIA DE PROVEEDORES**
Clave:	**DEOMS-024.1**
Objetivo:	Controlar la asistencia de las y los licitantes y/o proveedoras o proveedores o de sus representantes legales a las instalaciones para conocer los bienes o instalaciones a los que se les proporcionará mantenimiento o servicio.
Elabora:	Subdirección de Mantenimiento y/o Subdirección de Servicios.
Número de tantos:	Original y copia.
Distribución:	Original para la Dirección Ejecutiva de Recursos Materiales. Copia para la Dirección Ejecutiva de Obras, Mantenimiento y Servicios.

INSTRUCTIVO DE LLENADO

No.	CONCEPTO	SE DEBE ANOTAR
(1)	Nombre y número del procedimiento:	El nombre y número de la licitación pública o invitación restringida o adjudicación directa a realizar y de la que se desprende la visita de las proveedoras y los proveedores.
(2)	Nombre del concepto del mantenimiento o servicio solicitado:	El nombre de la partida presupuestal objeto del procedimiento de adquisición a realizar.
(3)	Lugar y fecha:	El nombre del lugar y el día, el mes y el año en que se realiza la visita a las instalaciones.
(4)	Hora:	La hora en que inicia el recorrido a las instalaciones.
(5)	Número consecutivo:	El registro progresivo de las personas asistentes a la visita.
(6)	Nombre de la persona física o moral:	El nombre de la persona física o razón social de la empresa visitante.
(7)	Nombre del representante legal:	El nombre completo de la o el representante asistente a la visita.
(8)	Teléfono:	El número telefónico de la persona física o moral que efectúa la visita.
(9)	Firma:	La signatura completa de la persona participante.
(10)	Encargado del recorrido:	El nombre completo y firma de responsable del recorrido de la visita.

PJCDMX
PODER JUDICIAL
CIUDAD DE MÉXICO

MANUAL DE PROCEDIMIENTOS

PROCEDIMIENTOS

CONSTANCIA DE VISITA

Lugar y fecha _____

Por este conducto se hace constar que, el representante de la empresa "NOMBRE O RAZON SOCIAL", el técnico "NOMBRE", asistió a las instalaciones del "AREA", del Poder Judicial de la Ciudad de México, en la "FECHA Y HORA" en que se tenía programada dicha visita para dar a conocer los equipos o instalaciones, referentes al procedimiento de adquisición siguiente:

NOMBRE Y NÚMERO DEL PROCEDIMIENTO No. PJCDMX/LPN O IR-00X/0Y
"NOMBRE DEL CONCEPTO DEL MANTENIMIENTO O SERVICIO SOLICITADO"

POR EL PODER JUDICIAL	**POR LA COMPAÑIA**
_____	_____
Nombre y firma	Nombre y firma
_____	
Nombre y firma	

DEOMS-002.4

PJCDMX
PODER JUDICIAL
CIUDAD DE MÉXICO

MANUAL DE PROCEDIMIENTOS

PROCEDIMIENTOS

CONSTANCIA DE VISITA

(1) Lugar y fecha _____

Por este conducto se hace constar que, el representante de la empresa **(2)** "NOMBRE O RAZON SOCIAL", el técnico **(3)** "NOMBRE", asistió a las instalaciones del **(4)** "AREA", del Poder Judicial de la Ciudad de México, en la **(5)** "FECHA Y HORA" en que se tenía programada dicha visita para dar a conocer los equipos o instalaciones, referentes al procedimiento de adquisición siguiente:

(6) NOMBRE Y NÚMERO DEL PROCEDIMIENTO No. PJCDMX/LPN O IR-00X/0Y
(7) "NOMBRE DEL CONCEPTO DEL MANTENIMIENTO O SERVICIO SOLICITADO"

POR EL PODER JUDICIAL	**POR LA COMPAÑIA**
(8)	**(9)**
_____	_____
Nombre y firma	Nombre y firma
_____	
Nombre y firma	

DEOMS-002.4

PJCDMX PODER JUDICIAL CIUDAD DE MÉXICO

MANUAL DE PROCEDIMIENTOS

PROCEDIMIENTOS

DESCRIPCIÓN DEL FORMATO

Nombre:	**CONSTANCIA DE VISITA**
Clave:	**DEOMS-002.4**
Objetivo:	Hacer constar la asistencia de las y los licitantes y/o proveedoras o proveedores o de sus representantes legales a las instalaciones del Poder Judicial, para conocer los bienes o instalaciones a los que se les proporcionará mantenimiento o servicio.
Elabora:	Subdirección de Mantenimiento y/o Subdirección de Servicios.
Número de tantos:	Original y copia.
Distribución:	Original para la Dirección Ejecutiva de Obras, Mantenimiento y Servicios. Copia para los asistentes a la visita.

INSTRUCTIVO DE LLENADO

No.	CONCEPTO	SE DEBE ANOTAR
(1)	Lugar y Fecha:	El nombre del lugar y el día, el mes y el año en que se realiza la visita a las instalaciones.
(2)	Nombre o Razón Social:	El nombre completo de la persona física o moral que participa en el procedimiento de adquisición.
(3)	Nombre:	El nombre completo de la persona física o moral que asistió a la visita.
(4)	Nombre del Área:	El nombre completo del área del Poder Judicial en la que se realizó la visita.
(5)	Fecha y Hora:	La fecha y hora en que se realizó la visita.
(6)	Nombre y número del procedimiento:	El nombre y número de la Licitación Pública o invitación restringida o adjudicación directa a realizar y de la que se desprende la visita de las proveedoras y los proveedores.
(7)	Nombre del concepto del mantenimiento o servicio solicitado:	El nombre de la partida presupuestal objeto del procedimiento para la adquisición del mantenimiento o servicio solicitado.
(8)	Nombre y firma:	El nombre completo y firma de la persona titular de la Subdirección de Mantenimiento del Poder Judicial de la Ciudad de México.
(9)	Nombre y firma:	El nombre completo y firma de la persona responsable de mantenimiento del Poder Judicial de la Ciudad de México.

No.	CONCEPTO	SE DEBE ANOTAR
(10)	Nombre y firma:	El nombre completo y firma de la o el representante de las empresas participantes y quien asistió a la visita de las instalaciones del Poder Judicial de la Ciudad de México.

PJCDMX PODER JUDICIAL CIUDAD DE MÉXICO

MANUAL DE PROCEDIMIENTOS

PROCEDIMIENTOS

Procedimiento: DEOMS-025	Revisión y validación de los contratos por Mantenimiento y Servicios.
Objetivo general:	Revisar y validar los contratos por mantenimiento y servicios con terceros, para cumplir con lo establecido en la normatividad vigente.
Políticas y normas de operación:	

1. La Dirección Ejecutiva de Obras, Mantenimiento y Servicios será la encargada de dar seguimiento y supervisar el cumplimiento de los contratos con sus anexos técnicos, suscritos por el Tribunal Superior de Justicia de la Ciudad de México, en materia de mantenimiento preventivo y correctivo, adquisición de insumos, servicios, con base a los resultados de las licitaciones o procesos de adjudicación realizados por la Dirección Ejecutiva de Recursos Materiales.

PJCDMX PODER JUDICIAL CIUDAD DE MÉXICO

MANUAL DE PROCEDIMIENTOS

PROCEDIMIENTOS

No.	Área.	Descripción de la actividad.	Documentos y/o sistemas de apoyo.
1	Dirección Ejecutiva de Recursos Materiales	Notifica a la Dirección Ejecutiva de Obras, Mantenimiento y Servicios mediante oficio, los fallos de los procedimientos que correspondan para la adjudicación de contratos por servicios especializados y entrega el proyecto de contrato.	• Oficio • Proyecto de contrato.
2	Dirección Ejecutiva de Obras, Mantenimiento y Servicios	Recibe oficio y proyecto de contrato girando instrucciones mediante volante, a la Subdirección correspondiente para su validación.	• Volante
3	Subdirección de Mantenimiento/ Subdirección de Servicios/ Subdirección de Control Vehicular	Recibe volante y proyecto de contrato por los servicios especializados, cotejan, revisan y validan, que el proyecto de contrato y la “Ficha Técnica” cumpla con los requisitos plasmados en el procedimiento licitatorio de que se trate, se revisa la suficiencia presupuestal, así como las características técnicas. **¿El proyecto de contrato es correcto?** **No.** Continúa en la actividad número 4 **Sí.** Continúa en la actividad número 5	
4		Realiza modificaciones al proyecto y las comunica a la Dirección Ejecutiva de Recursos Materiales. (Regresa a la actividad no. 3)	
5		Imprime cinco ejemplares del Contrato y Ficha Técnica y recaba firma de la o el prestador del servicio.	
6		Turna el Contrato y Ficha Técnica por la empresa ganadora, a la Dirección Ejecutiva de Obras, Mantenimiento y Servicios para su firma.	

No.	Área.	Descripción de la actividad.	Documentos y/o sistemas de apoyo.
7	Dirección Ejecutiva de Obras, Mantenimiento y Servicios	Firma el Contrato y Ficha Técnica, y remite con oficio a la Dirección Ejecutiva de Recursos Materiales para su firma.	• Oficio
8 9	Dirección Ejecutiva de Recursos Materiales	Recibe y firma Contrato y Ficha Técnica, y realiza los trámites correspondientes para la formalización del contrato. Envía dos tantos originales a la Dirección Ejecutiva de Obras, Mantenimiento y Servicios, una vez formalizado el Contrato y Ficha Técnica.	
10	Dirección Ejecutiva de Obras, Mantenimiento y Servicios	Recibe Contrato y Ficha Técnica turnando la documentación, mediante volante a la Subdirección correspondiente.	• Volante
11	Subdirección de Mantenimiento/ Subdirección de Servicios/ Subdirección de Control Vehicular	Recibe Contrato y Ficha Técnica formalizados, entregando un tanto original a la proveedora o proveedor y otro tanto para resguardo y administración.	

FIN DEL PROCEDIMIENTO

PJCDMX PODER JUDICIAL CIUDAD DE MÉXICO

MANUAL DE PROCEDIMIENTOS

PROCEDIMIENTOS

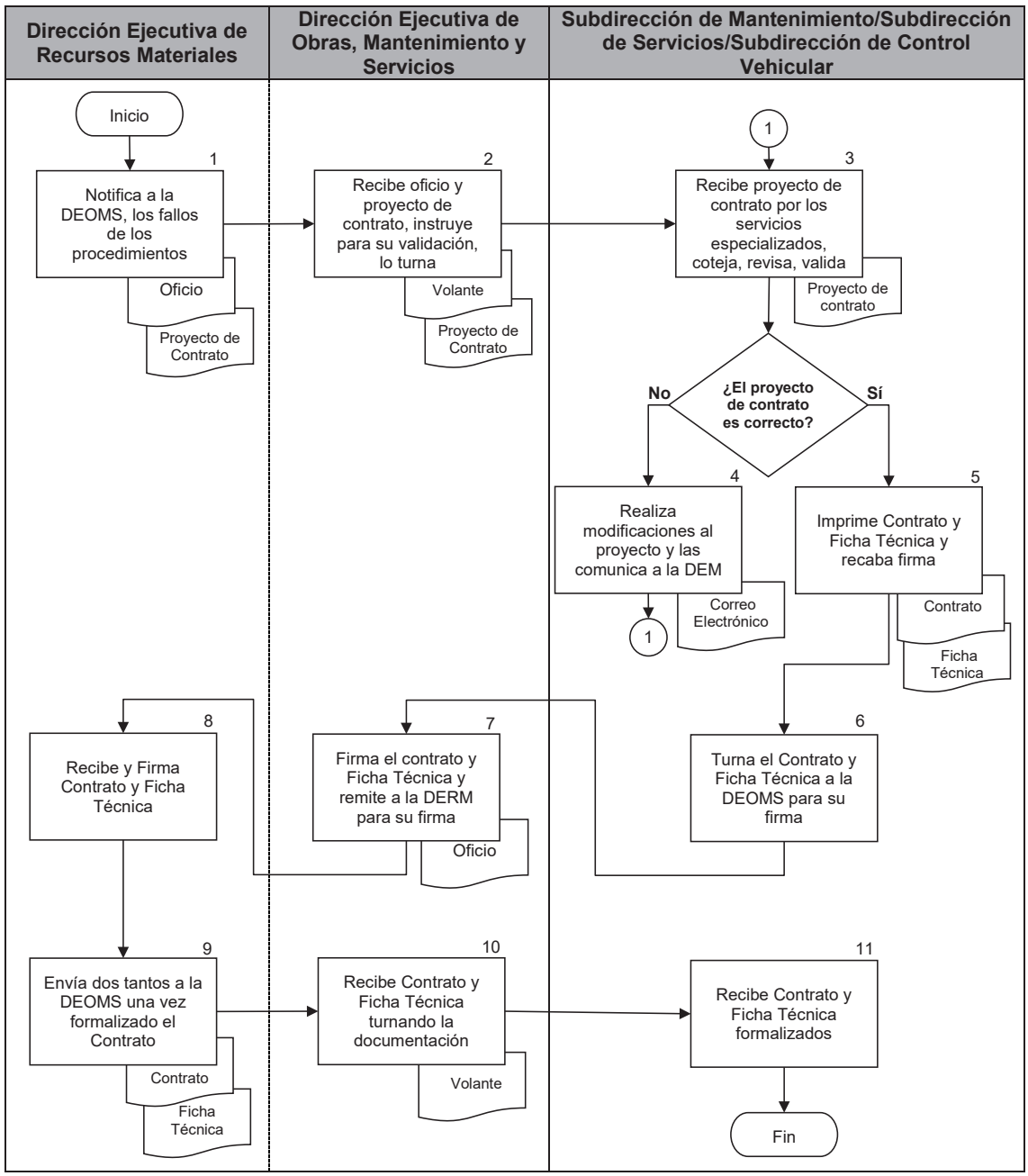

PJCDMX PODER JUDICIAL CIUDAD DE MÉXICO

MANUAL DE PROCEDIMIENTOS

PROCEDIMIENTOS

Procedimiento: DEOMS-026	Atención a las solicitudes de servicios de las áreas judiciales y áreas administrativas del Tribunal Superior de Justicia de la Ciudad de México.
Objetivo general:	Recibir y atender cada una de las solicitudes que son turnadas a la Dirección Ejecutiva de Obras, Mantenimiento y Servicios, para darle pronta atención y respuesta a lo requerido.
Políticas y normas de operación:	

1. La Subdirección de Mantenimiento, será la encargada de coordinar y dar seguimiento al cumplimiento del mantenimiento y servicios solicitados, de los inmuebles del Tribunal Superior de Justicia de la Ciudad de México.

2. La Jefatura de Unidad Departamental de Mantenimiento de inmuebles, será la encargada de atender y supervisar los trabajos de mantenimiento y servicios solicitados, con personal de los diferentes talleres a cargo, o a través de la empresa contratada.

No.	Área.	Descripción de la actividad.	Documentos y/o sistemas de apoyo.
1	Áreas Judiciales/ Áreas Administrativas	Elaboran oficio con el formato "Orden de servicio Interno" (DEOMS-026.1) con el cual solicitan los siguientes servicios: Mantenimiento y conservación del mobiliario, maquinaria, equipo e inmuebles.	• Oficio • DEOMS-026.1
2 3	Dirección Ejecutiva de Obras, Mantenimiento y Servicios	Recibe de las diversas áreas, los oficios de solicitud de mantenimiento y servicios y sella el oficio de recepción con el reloj checador. Turna mediante volante a la Subdirección de Mantenimiento, las solicitudes recibidas.	• Volante
4 5 6	Subdirección de Mantenimiento	Registra en el sistema por número consecutivo de entrada y por fecha los oficios recibidos. Registra en el sistema por número consecutivo de entrada y por fecha las solicitudes recibidas vía telefónica. Turna a la Jefatura de Unidad Departamental de Mantenimiento de Inmuebles para su revisión y atención.	• Sistema • Sistema
7 8	Jefatura de Unidad Departamental de Mantenimiento de inmuebles	Recibe, revisa y atiende las solicitudes de Mantenimiento y Servicios. Elabora y envía el informe sobre la atención a las solicitudes a la Subdirección de Mantenimiento.	• Informe
9	Subdirección de Mantenimiento	Recibe informe y comunica a la Dirección Ejecutiva de Obras, Mantenimiento y Servicios.	

No.	Área.	Descripción de la actividad.	Documentos y/o sistemas de apoyo.
10	Subdirección de Mantenimiento	Elabora oficio de respuesta a las peticiones de mantenimiento y/o servicios, con número consecutivo de salida.	• Oficio
11		Remite a la Dirección Ejecutiva de Obras, Mantenimiento y Servicios, los oficios por número consecutivo acompañados de los acuses originales de sus respectivas peticiones, para ser archivado.	

FIN DEL PROCEDIMIENTO

PJCDMX PODER JUDICIAL CIUDAD DE MÉXICO

MANUAL DE PROCEDIMIENTOS

PROCEDIMIENTOS

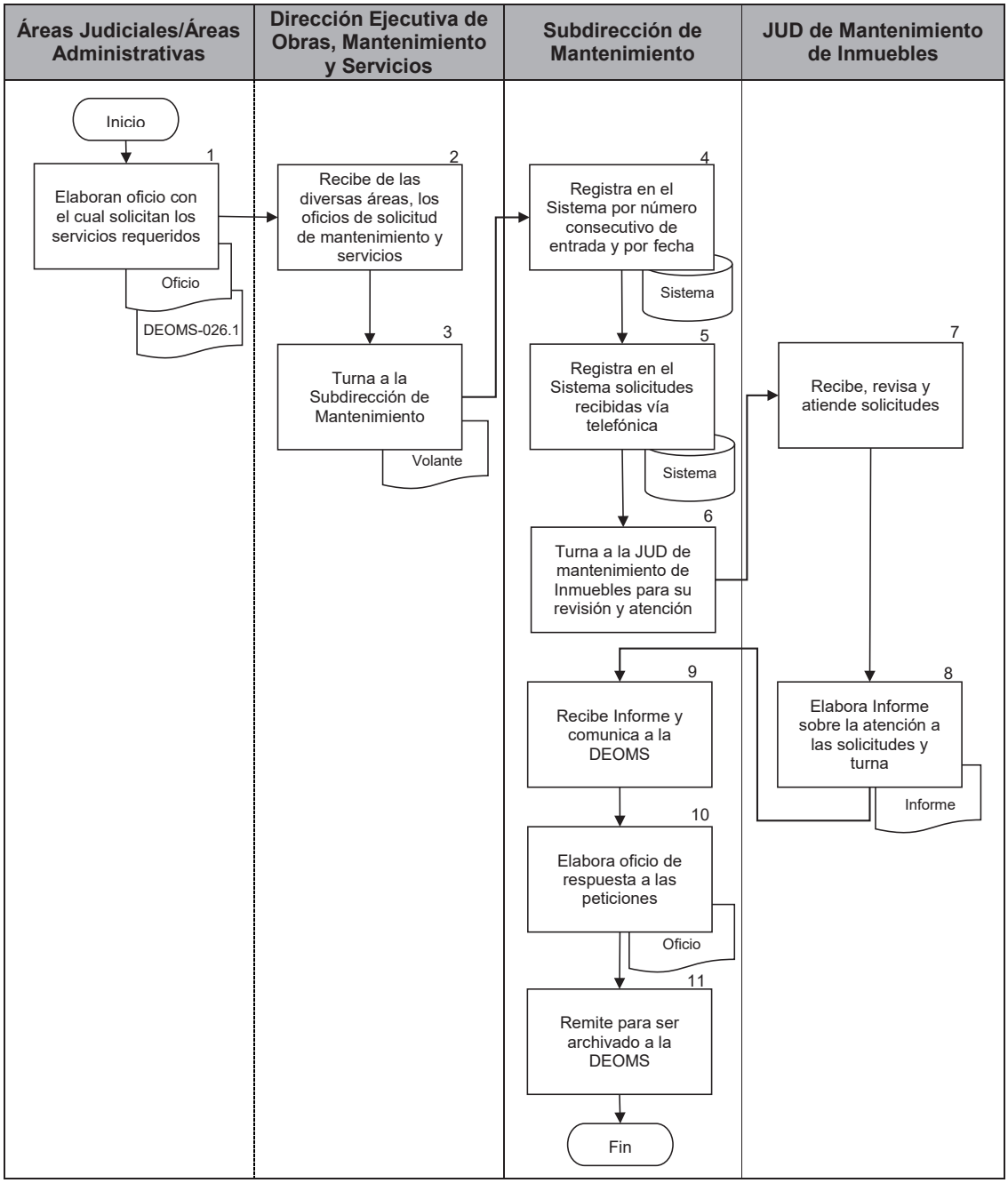

PODER JUDICIAL DE LA CIUDAD DE MEXICO
SUBDIRECCION DE MANTENIMIENTO
JEFATURA DE UNIDAD DE MANTENIMIENTO A INMUEBLES

O R D E N D E S E R V I C I O I N T E R N O

No. FOLIO: (20__/) SOLICITUD: ( ) ( )

Área Solicitante : ( )
Solicitante: ( )
Taller: ( )
Descripción del servicio:
( )
( )
( )

Informe de Trabajo:
( )
( )
( )
( )

Conclusión: ( ) ( )

Personal que Atendió:
( ) ( )
( ) ( )

Observaciones:
( )
( )

Recibí de Conformidad

Sello Nombre y Firma

DEOMS-026.1

PODER JUDICIAL DE LA CIUDAD DE MEXICO
SUBDIRECCION DE MANTENIMIENTO
JEFATURA DE UNIDAD DE MANTENIMIENTO A INMUEBLES

O R D E N D E S E R V I C I O I N T E R N O

No. FOLIO: (20__/ **(1)**) SOLICITUD: (**(2)**) (**(3)**)

Área Solicitante : (**(4)**)
Solicitante: (**(5)**)
Taller: (**(6)**)
Descripción del servicio:
(**(7)**)
( )
( )

Informe de Trabajo:

(**(8)**)
( )
( )
( )

Conclusión: (**(9)**) (**(10)**)

Personal que Atendió:

(**(11)**) (**(12)**)
(**(11)**) (**(12)**)

Observaciones:

(**(13)**)
(**(13)**)

Recibí de Conformidad
(14)
Sello Nombre y Firma

DEOMS-026.1

DESCRIPCIÓN DEL FORMATO

Nombre:	**ORDEN DE SERVICIO INTERNO**
Clave:	**DEOMS-026.1**
Objetivo:	Tener un control de los servicios de mantenimiento realizados en la institución.
Elabora:	Subdirección de Mantenimiento. Jefatura de Unidad Mantenimiento a inmuebles.
Número de tantos:	Original.
Distribución:	Original para expediente y copia para la persona solicitante.

PJCDMX PODER JUDICIAL CIUDAD DE MÉXICO

MANUAL DE PROCEDIMIENTOS

PROCEDIMIENTOS

INSTRUCTIVO DE LLENADO

No.	CONCEPTO	SE DEBE ANOTAR
(1)	No. de folio:	Número de control.
(2)	Fecha de la solicitud:	El día, el mes y el año en que se levanta el servicio.
(3)	Hora	La hora que se levantó el servicio.
(4)	Área solicitante:	Nombre del área solicitante.
(5)	Solicitante:	El nombre de la persona que solicita el servicio.
(6)	Taller:	Nombre del taller que atenido el servicio.
(7)	Servicio:	La descripción del servicio.
(8)	Informe de trabajo:	La descripción de los trabajos realizados en el servicio.
(9)	Conclusión:	La fecha de conclusión del servicio.
(10)	Hora	La hora de conclusión del servicio.
(11)	Clave	Se coloca clave de la persona que atendió.
(12)	Personal que atendió:	Nombre de la persona que atendió el servicio.
(13)	Observaciones:	La descripción de una actividad de información relevante.
(14)	Recibí de conformidad:	El nombre y firma de la persona que recibe el servicio realizado.

PJCDMX PODER JUDICIAL CIUDAD DE MÉXICO

MANUAL DE PROCEDIMIENTOS

PROCEDIMIENTOS

Procedimiento: DEOMS-027	Atención a los reportes de mantenimiento correctivo a través de la Empresa Contratada.
Objetivo general:	Registrar, controlar, dar seguimiento y atención a los reportes de mantenimiento correctivo a través de la empresa contratada, para tener los equipos del Tribunal Superior de Justicia de la Ciudad de México en perfecto estado y funcionamiento.
Políticas y normas de operación:	

1. La Subdirección de Mantenimiento, será la encargada de coordinar y dar seguimiento al cumplimiento de los mantenimientos preventivos, así como los correctivos solicitados, en los diversos inmuebles del Tribunal Superior de Justicia de la Ciudad de México.

2. La Jefatura de Unidad Departamental de Maquinaria y Equipo, será la encargada de atender y supervisar el mantenimiento preventivo y correctivo, a través de las empresas contratadas, en los diversos inmuebles del Tribunal Superior de Justicia de la Ciudad de México.

3. En la prestación del servicio está contemplado el 100% de las refacciones dentro de la facturación mensual, a excepción de aquellos reportes de servicios en los cuales las refacciones no están contempladas dentro del contrato, se pagarán las refacciones necesarias para su reparación.

4. La compañía contratada solo realizará cotizaciones para las refacciones que no están incluidas dentro del contrato, para visto bueno y autorización.

No.	Área.	Descripción de la actividad.	Documento y /o sistemas de apoyo.
1	Área solicitante	Reporta la necesidad de mantenimiento correctivo en sus instalaciones y/o equipo a la Dirección Ejecutiva de Obras, Mantenimiento y Servicios mediante oficio y/o reporte vía telefónica.	• Oficio
2	Dirección Ejecutiva de Obras, Mantenimiento y Servicios	Recibe de las diversas áreas, los oficios de solicitud de mantenimiento y servicios, sella el oficio de recepción con el reloj checador y turna a la Subdirección de Mantenimiento.	
3	Subdirección de Mantenimiento	Registra en el sistema por número consecutivo de entrada y por fecha los oficios recibidos.	• Sistema
4		Registra en el sistema por número consecutivo de entrada y por fecha las solicitudes recibidas vía telefónica.	• Sistema
5		Turna a la Jefatura de Unidad Departamental de Mantenimiento de Maquinaria y Equipo para su revisión y atención.	
6	Jefatura de Unidad Departamental de Mantenimiento de Maquinaria y Equipo	Recibe, revisa y reporta vía telefónica a la compañía contratada a efecto de que atiendan y preste el servicio correspondiente.	
7	Compañía contratada	Envía a su técnica o técnico al área solicitante, para verificar, analizar y darle atención al problema, y entrega “Orden de Servicio para mantenimiento correctivo contratado” (DEOMS-027.1).	• DEOMS-027.1
8		Elabora el dictamen técnico/diagnóstico, en su caso una cotización, enviando para visto bueno y autorización.	

No.	Área.	Descripción de la actividad.	Documento y /o sistemas de apoyo.
9 10	Subdirección de Mantenimiento	Recibe el dictamen técnico/diagnóstico y cotización para la reparación del equipo. Genera “Orden de Servicio” e informa a la compañía contratada para que envíe a su técnico y continúe el servicio.	
11	Compañía contratada	Atiende solicitud, y concluido el servicio recaba firma y sello de conformidad de los trabajos realizados y terminados en su “Orden de Servicio para mantenimiento correctivo” (DEOMS-027.1).	• DEOMS-027.1
12	Área solicitante	Firma y sella de conformidad la “Orden de Servicio para mantenimiento Interno” del trabajo concluido.	
13	Compañía contratada	Entrega a la Subdirección de Mantenimiento la “Orden de Servicio para mantenimiento correctivo contratado” (DEOMS-027.1), firmada y sellada por el área solicitante, anexando carta de garantía de los trabajos y factura para los trámites de pago correspondientes.	• Carta de garantía • Factura
14 15 16 17	Subdirección de Mantenimiento	Recibe “Orden de Servicio para mantenimiento correctivo Contratado”, carta de garantía de los trabajos y factura para los trámites de pago. Elabora oficio de envío de factura a la Dirección Ejecutiva de Recursos Financieros para su pago. Elabora informe de los servicios atendidos y lo remite a la Dirección Ejecutiva de Obras, Mantenimiento y Servicios. Archiva la documentación relativa al servicio atendido.	 • Oficio • Informe

FIN DEL PROCEDIMIENTO

PJCDMX PODER JUDICIAL CIUDAD DE MÉXICO

MANUAL DE PROCEDIMIENTOS

PROCEDIMIENTOS

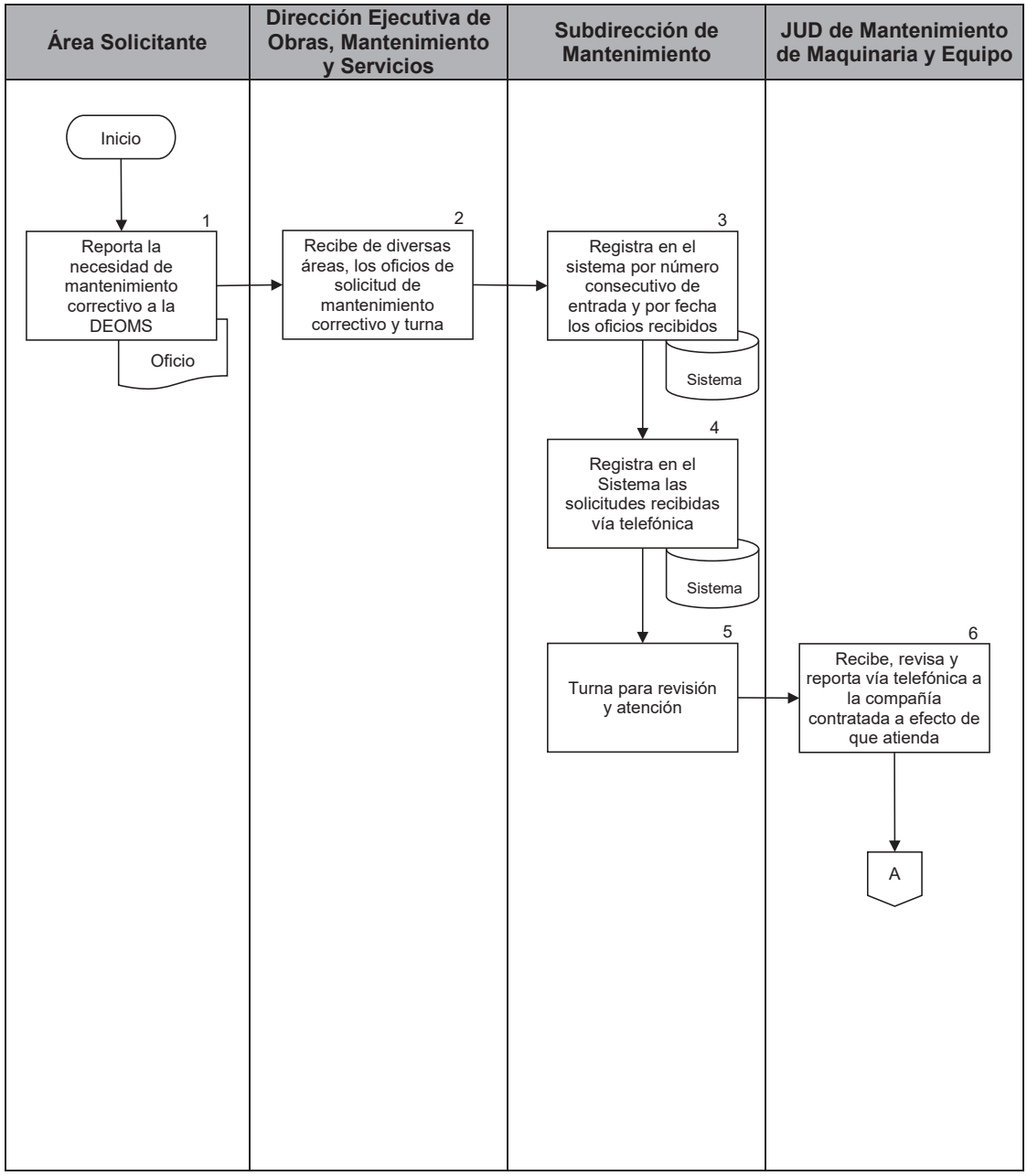

PJCDMX PODER JUDICIAL CIUDAD DE MÉXICO

MANUAL DE PROCEDIMIENTOS

PROCEDIMIENTOS

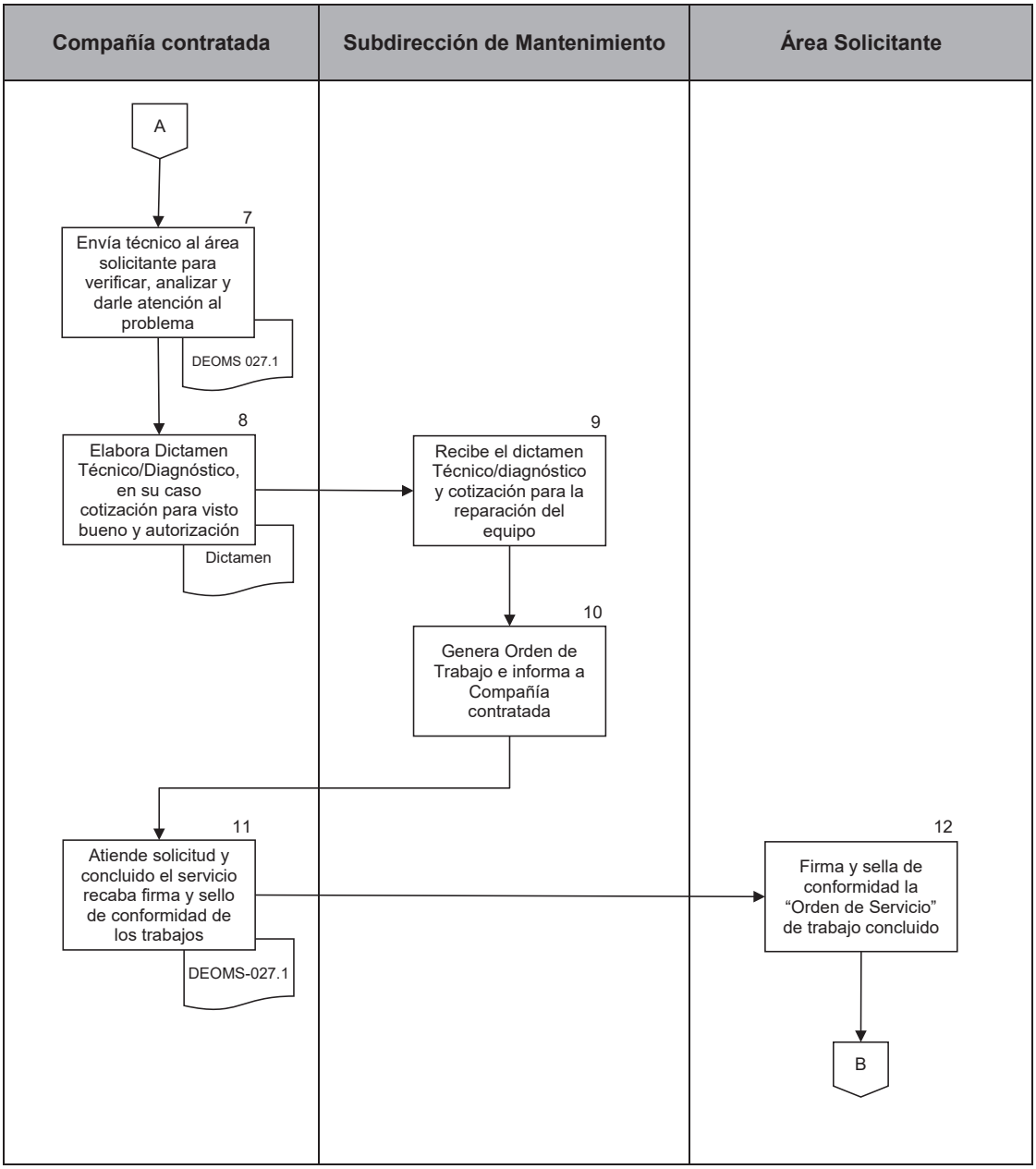

PJCDMX PODER JUDICIAL CIUDAD DE MÉXICO

MANUAL DE PROCEDIMIENTOS

PROCEDIMIENTOS

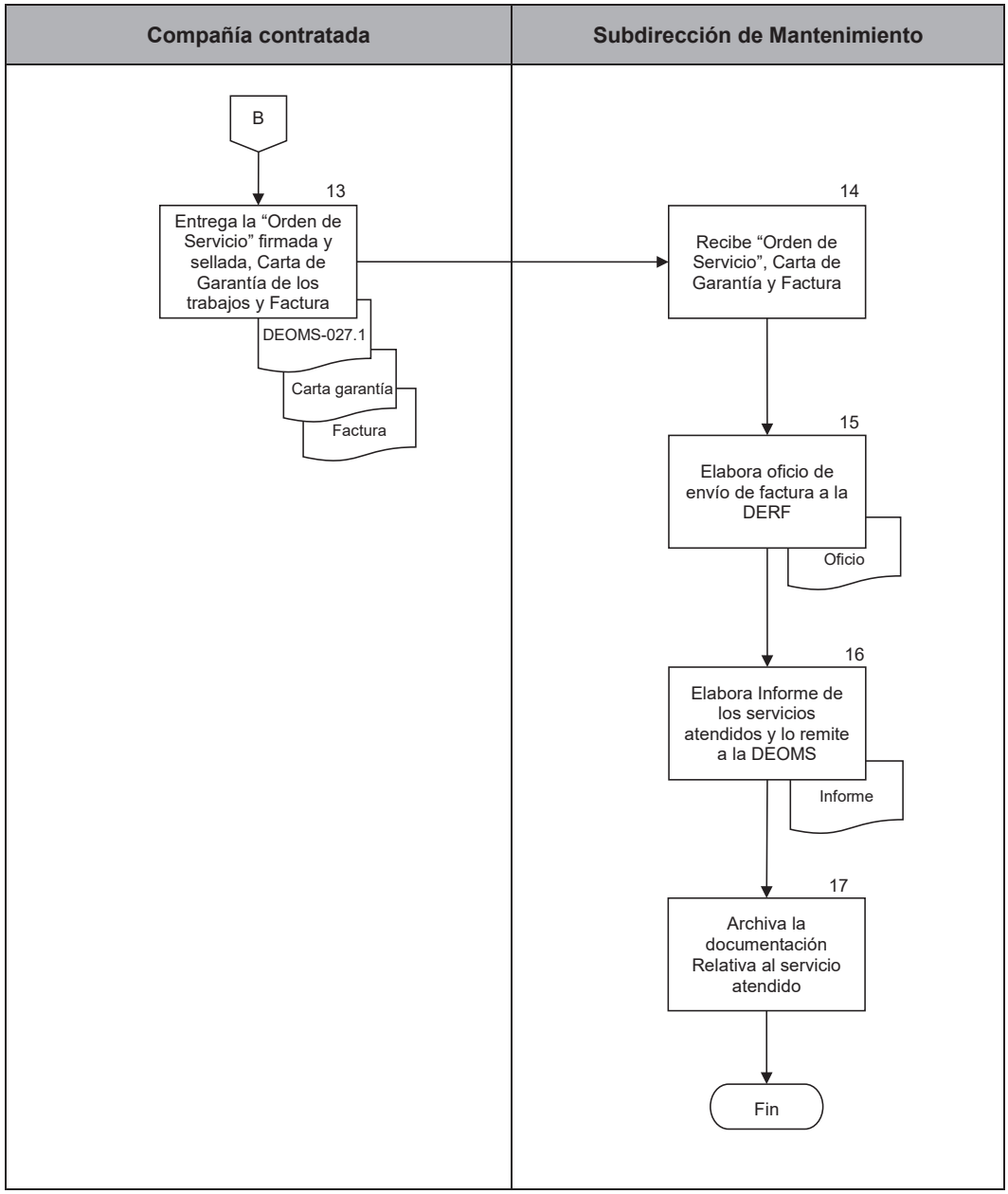

PODER JUDICIAL DE LA CIUDAD DE MÉXICO
SUBDIRECCION DE MANTENIMIENTO
JEFATURA DE UNIDAD DE MANTENIMIENTO A MOBILIARIO Y EQUIPO

ORDEN DE SERVICIO PARA MANTENIMIENTO CORRECTIVO CONTRATADO

No. FOLIO: HORA: SOLICITUD: _____

No. SERIE: CONCLUSION: _____

EQUIPO:

MARCA:

COMPAÑIA:

AREA:

UBICACION:

SOLICITANTE:

INFORME DE TRABAJO:

_____

_____

_____

_____

_____

_____

_____

_____

_____

PERSONAL QUE ATENDIO: RECIBE DE CONFORMIDAD:

_____ _____

NOMBRE Y FIRMA NOMBRE Y FIRMA

DEOMS-027.1

PJCDMX PODER JUDICIAL CIUDAD DE MÉXICO

MANUAL DE PROCEDIMIENTOS

PROCEDIMIENTOS

PODER JUDICIAL DE LA CIUDAD DE MÉXICO
SUBDIRECCION DE MANTENIMIENTO
JEFATURA DE UNIDAD DE MANTENIMIENTO A MOBILIARIO Y EQUIPO

ORDEN DE SERVICIO PARA MANTENIMIENTO CORRECTIVO CONTRATADO

No. FOLIO: **(1)** HORA: **(2)** SOLICITUD: **(3)**

No. SERIE: CONCLUSION: **(4)**

EQUIPO: **(6)**

MARCA: **(7)**

COMPAÑIA: **(8)**

AREA: **(9)**

UBICACION: **(10)**

SOLICITANTE: **(11)**

INFORME DE TRABAJO:

(12)

PERSONAL QUE ATENDIO: RECIBE DE CONFORMIDAD:

(13) **(14)**

NOMBRE Y FIRMA NOMBRE Y FIRMA

DEOMS-027.1

DESCRIPCIÓN DEL FORMATO.	
Nombre:	**ORDEN DE SERVICIO PARA MANTENIMIENTO CORRECTIVO CONTRATADO**
Clave:	**DEOMS-027.1**
Objetivo:	Tener un control de los servicios de mantenimiento realizados en la institución.
Elabora:	Subdirección de Mantenimiento. Jefatura de Unidad de Mantenimiento a mobiliario y equipo.
No. de tantos:	Original.
Distribución:	Original para la Subdirección de Mantenimiento.

PJCDMX PODER JUDICIAL CIUDAD DE MÉXICO

MANUAL DE PROCEDIMIENTOS

PROCEDIMIENTOS

INSTRUCTIVO DE LLENADO.

No.	CONCEPTO	SE DEBE ANOTAR
(1)	No. de folio:	El número consecutivo de control.
(2)	Hora:	La hora en que se genera el reporte.
(3)	Solicitud:	El día que se genera el reporte.
(4)	Conclusión:	El día que se atiende el reporte.
(5)	Número de Serie:	Número de identificación del equipo.
(6)	Equipo:	El tipo de equipo o maquinaria a reparar.
(7)	Marca:	La marca del equipo o maquinaria.
(8)	Compañía:	La empresa contratada que atenderá el servicio.
(9)	Área:	El nombre de la persona solicitante.
(10)	Ubicación:	La ubicación de la persona solicitante.
(11)	Solicitante:	El nombre de la persona usuaria que solicita el servicio.
(12)	Informe de trabajo:	La descripción de la actividad realizada en el equipo o maquinaria.
(13)	Personal que atendió:	El nombre y firma de la técnica o técnico de la empresa contratada.
(14)	Recibe de conformidad:	El nombre y firma de la persona que recibe el servicio realizado.

PJCDMX PODER JUDICIAL CIUDAD DE MÉXICO

MANUAL DE PROCEDIMIENTOS

PROCEDIMIENTOS

Procedimiento: DEOMS-028	Trámite de pago de servicios de arrendamiento de inmuebles.
Objetivo general:	Tramitar el pago oportuno del arrendamiento de los inmuebles que ocupan las instalaciones del Tribunal Superior de Justicia y del Consejo de la Judicatura, ambos de la Ciudad de México, para cumplir con los compromisos adquiridos por la Institución.
Políticas y normas de operación:	

1. La Dirección Ejecutiva de Obras, Mantenimiento y Servicios, deberá vigilar los trámites de pagos mensuales de los arrendamientos de los inmuebles que se encuentran en uso del Tribunal Superior de Justicia y del Consejo de la Judicatura, ambos de la Ciudad de México.

No.	Área.	Descripción de la actividad.	Documentos y/o sistemas de apoyo.
1	Arrendadora	Elabora escrito y requisita el “Programa Anual de Arrendamiento de Inmuebles” (DEOMS-028.0) del mes correspondiente, y los entrega a la Subdirección de Servicios para el trámite de pago respectivo.	• Escrito • DEOMS-028.0
2	Subdirección de Servicios	Recibe escrito y formato “Programa Anual de Arrendamiento de Inmuebles” (DEOMS-028.0), revisa que los datos sean correctos, acusa de recibido, coteja con el “Programa Anual de Arrendamiento de Inmuebles” y turna escrito y recibo de arrendamiento para su verificación y trámite de pago a la Jefatura de Unidad Departamental de Supervisión de Servicios Contratados.	
3	Jefatura de Unidad Departamental de Supervisión de Servicios Contratados	Recibe el formato “Programa Anual de Arrendamiento de Inmuebles” (DEOMS-028.0), verifica datos generales y valida la información, agrupa, y registra en su hoja de control, la información por concepto y por centro de costo.	
4		Realiza un seguimiento de los montos totales de cada inmueble arrendado del Tribunal Superior de Justicia y del Consejo de la Judicatura, ambos de la Ciudad de México, por centro gestor y se elabora un concentrado por año.	• Concentrado
5		Elabora oficio donde solicita a la Dirección Ejecutiva de Recursos Financieros el pago del recibo por arrendamiento, adjuntando recibo de arrendamiento soporte, lo rúbrica y envía a la Subdirección de Servicios para su aprobación.	• Oficio

No.	Área.	Descripción de la actividad.	Documentos y/o sistemas de apoyo.
6	Subdirección de Servicios	Recibe oficio de solicitud de pago, revisa que esté correcto y turna a la Dirección Ejecutiva de Obras, Mantenimiento y Servicios para su aprobación y firma.	
7	Dirección Ejecutiva de Obras, Mantenimiento y Servicios	Recibe oficio de solicitud de pago, revisa, firma de autorizado y lo remite a la Subdirección de Servicios para su trámite de pago.	
8	Subdirección de Servicios	Recibe oficio de solicitud firmado, con el recibo de arrendamiento anexo, turnándolos a la Jefatura de Unidad Departamental de Supervisión de Servicios Contratados para que realice el trámite de pago.	
9 10 11	Jefatura de Unidad Departamental de Supervisión de Servicios Contratados	Recibe oficio de solicitud firmado, con el recibo de arrendamiento anexo. Realiza validación y registro en el Sistema Autorizado por el Pleno. Remite oficio de solicitud debidamente firmado, con el recibo de arrendamiento anexo a la Dirección Ejecutiva de Recursos Financieros para su pago respectivo.	• Sistema Autorizado por el Pleno
12 13	Dirección Ejecutiva de Recursos Financieros	Recibe oficio, revisa el comprobante anexo, importe solicitado y otorga el acuse. Realiza transferencia electrónica a la cuenta bancaria autorizada por parte del Arrendador.	

FIN DEL PROCEDIMIENTO

PJCDMX PODER JUDICIAL CIUDAD DE MÉXICO

MANUAL DE PROCEDIMIENTOS

PROCEDIMIENTOS

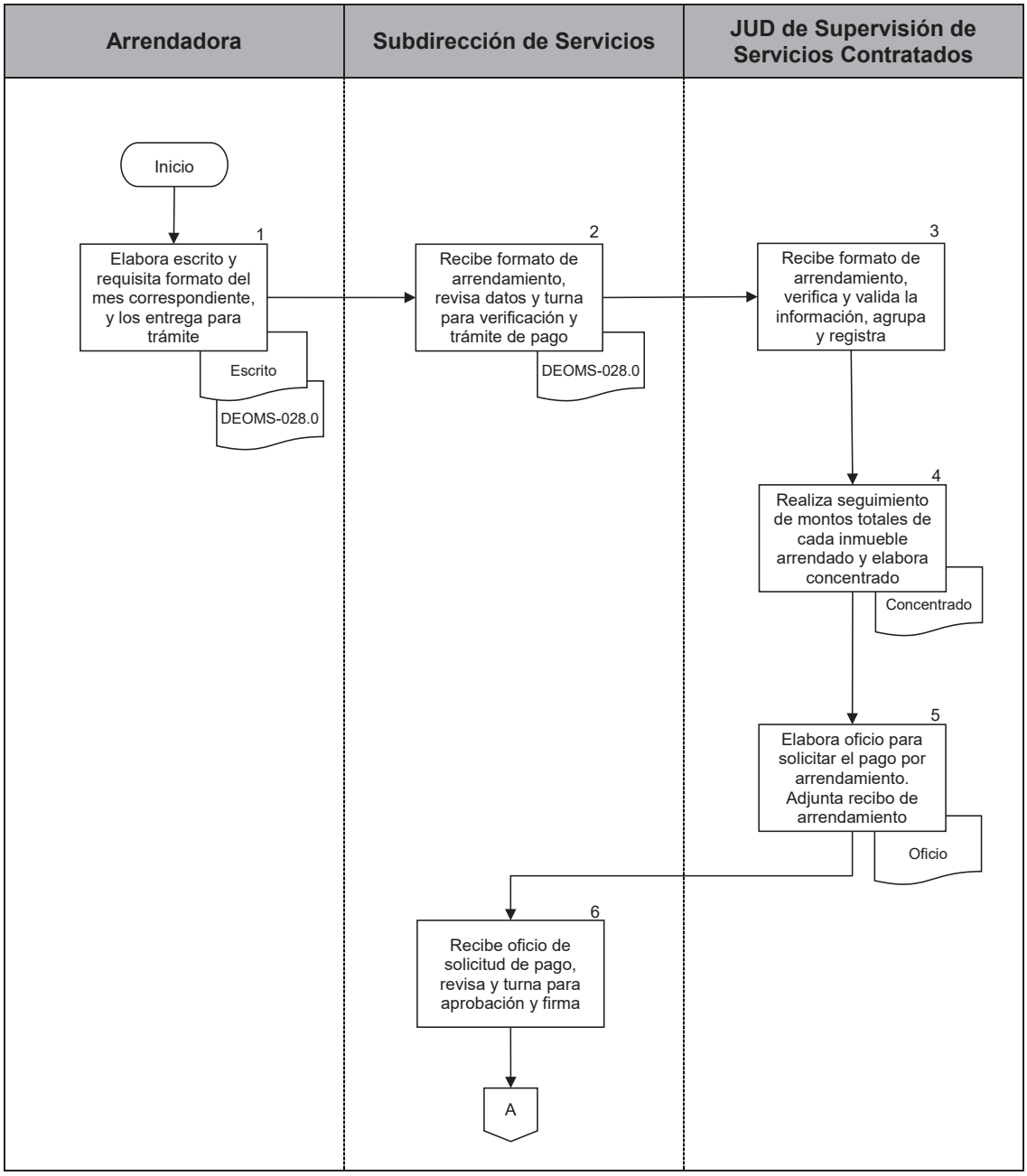

PJCDMX PODER JUDICIAL CIUDAD DE MÉXICO

MANUAL DE PROCEDIMIENTOS

PROCEDIMIENTOS

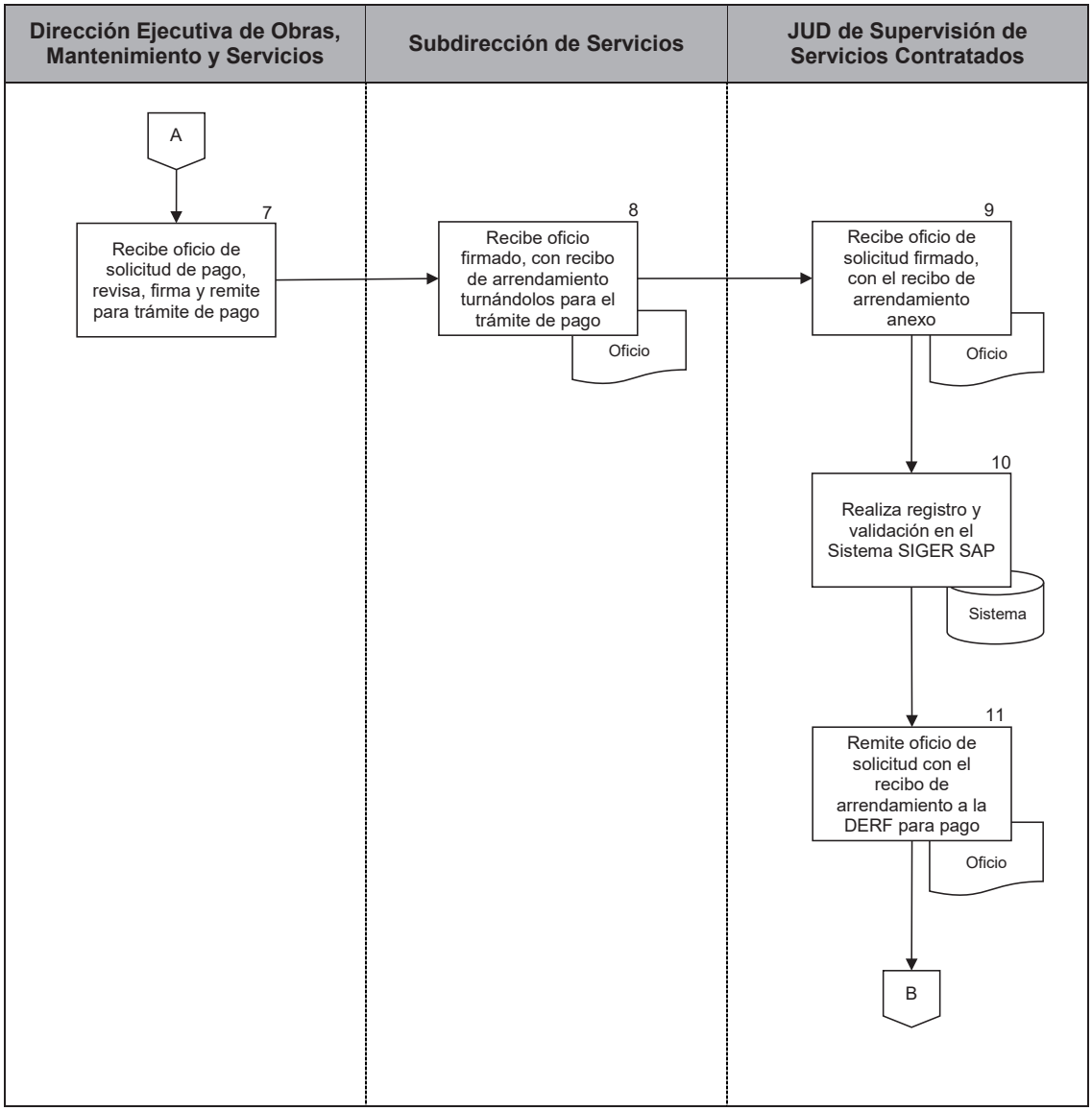

PJCDMX PODER JUDICIAL CIUDAD DE MÉXICO

MANUAL DE PROCEDIMIENTOS

PROCEDIMIENTOS

Dirección Ejecutiva de Recursos Financieros

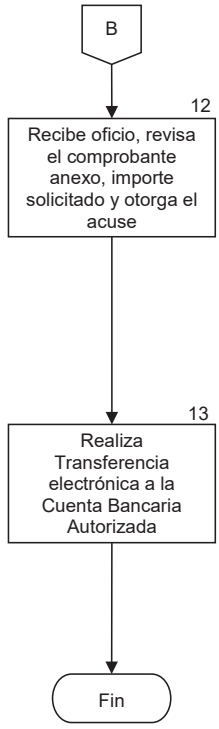

PJCDMX PODER JUDICIAL CIUDAD DE MÉXICO

PODER JUDICIAL DE LA CIUDAD DE MÉXICO
CONSEJO DE LA JUDICATURA DE LA CIUDAD DE MÉXICO

PROGRAMA ANUAL DE ARRENDAMIENTO DE INMUEBLES:

(1) No.	(2) No. CONTRATO	(3) ARRENDADOR	(4) UBICACIÓN DEL INMUEBLE	(5)USO O DESTINO	(6) PERÍODO CONTRATADO		(7) SUPERFICIE CONTRATADA		(8) MONTO DE LA RENTA SIN I.V.A.		(9) IMPORTE JUSTIP. SIN I.V.A.
					INICIO	CONCLUSION	M²	COSTO POR M²	MENSUAL	ANUAL	
CONTRATOS VIGENTES											
	(10) SUBTOTAL:										
(11) NUEVAS NECESIDADES											
	(12) SUBTOTAL:										
	(13)TOTAL:										

(14) Fecha de elaboración: _____

(15) ELABORÓ

_____
DIRECCIÓN DE MANTENIMIENTO Y SERVICIOS

(16) AUTORIZÓ

_____
OFICIALÍA MAYOR

DEOMS-028.0

PJCDMX PODER JUDICIAL CIUDAD DE MÉXICO

MANUAL DE PROCEDIMIENTOS

PROCEDIMIENTOS

PJCDMX PODER JUDICIAL CIUDAD DE MÉXICO

PODER JUDICIAL DE LA CIUDAD DE MÉXICO
CONSEJO DE LA JUDICATURA DE LA CIUDAD DE MÉXICO

PROGRAMA ANUAL DE ARRENDAMIENTO DE INMUEBLES:

No. (1)	No. CONTRATO (2)	ARRENDADOR (3)	UBICACIÓN DEL INMUEBLE (4)	USO O DESTINO (5)	PERÍODO CONTRATADO (6)		SUPERFICIE CONTRATADA (7)		MONTO DE LA RENTA SIN I.V.A. (8)		IMPORTE JUSTIP. SIN I.V.A. (9)
					INICIO	CONCLUSIÓN	M²	COSTO POR M²	MENSUAL	ANUAL	
CONTRATOS VIGENTES											
	SUBTOTAL:	(10)									
NUEVAS NECESIDADES (11)											
	SUBTOTAL:	(12)									
	TOTAL:	(13)									

Fecha de elaboración: (14)

ELABORÓ	AUTORIZÓ
(15)	(16)

DEOMS-028.0

DESCRIPCIÓN DEL FORMATO

Nombre:	**PROGRAMA ANUAL DE ARRENDAMIENTO DE INMUEBLES**
Clave:	**DEOMS-028.0**
Objetivo:	Registrar y controlar los contratos de arrendamiento de inmuebles vigentes y las necesidades futuras.
Elabora:	Dirección ejecutiva de Obras, Mantenimiento y Servicios.
Número de tantos:	Original y copia.
Distribución:	Original: Oficialía Mayor. Copia: Dirección Ejecutiva de Obras, Mantenimiento y Servicios.

PJCDMX PODER JUDICIAL CIUDAD DE MÉXICO

MANUAL DE PROCEDIMIENTOS

PROCEDIMIENTOS

INSTRUCTIVO DE LLENADO

No.	CONCEPTO	SE DEBE ANOTAR
(1)	No.:	El número consecutivo de los contratos relacionados.
(2)	No. Contrato:	El número asignado al contrato que se relaciona.
(3)	Arrendador:	El nombre de la persona física o moral propietaria del inmueble a arrendar.
(4)	Ubicación del Inmueble:	Calle, núm. exterior y/o interior, colonia y código postal del inmueble arrendado.
(5)	Uso o Destino:	Descripción breve del uso que se da al inmueble arrendado.
(6)	Período Contratado Inicio-Conclusión:	Día, mes y año de inicio y término del contrato relacionado.
(7)	Superficie contratada M^2 -Costo por $M^{2:}$	El total de metros cuadrados rentados en cada inmueble y el costo por metro cuadrado.
(8)	Monto de la Renta sin IVA Mensual-Anual:	Importe mensual y anualizado de la renta que se paga por el inmueble arrendado.
(9)	Importe Justipreciación sin I.V.A.:	Monto que señale la DGPICDMX por concepto de justipreciación de renta del inmueble.
(10)	Subtotal:	Para la columna de Monto de la Renta sin IVA (mensual-Anual) la suma de los importes anotados en cada renglón.
(11)	Nuevas necesidades:	Para cada una de las columnas descritas anteriormente los datos de los inmuebles requeridos.

No.	CONCEPTO	SE DEBE ANOTAR
(12)	Subtotal:	Para la columna de Monto de la Renta sin IVA (Mensual-Anual) la suma de los importes de cada renglón.
(13)	Total:	Para la columna de Monto de la Renta sin IVA (Mensual-Anual) la suma de los importes anotados en los Subtotales.
(14)	Fecha de elaboración:	Día, mes y año de elaboración del formato.
(15)	Elaboró:	Nombre y firma de la persona Titular de la Dirección Ejecutiva de Obras, Mantenimiento y Servicios.
(16)	Autorizó:	Nombre y firma del Oficial Mayor.

PJCDMX PODER JUDICIAL CIUDAD DE MÉXICO

MANUAL DE PROCEDIMIENTOS

PROCEDIMIENTOS

Procedimiento: DEOMS-029	Trámite de pago de derechos por el suministro de agua.
Objetivo general:	Tramitar oportunamente el pago por los servicios de suministro de agua, para el consumo suficiente en todos los inmuebles en uso y posesión del Tribunal Superior de Justicia y del Consejo de la Judicatura, ambos de la Ciudad de México.
Políticas y normas de operación:	

1. La Subdirección de Servicios bimestralmente instruirá al personal a acudir a las oficinas del Sistema de Aguas de la Ciudad de México, a recoger el paquete de boletas para el pago por el servicio y suministro de agua potable para los diversos inmuebles de la Institución o en su caso el padrón en el que se determina el monto de consumo.

2. La Jefatura de Unidad Departamental de Supervisión de Servicios Contratados, deberá revisar que cada una de las boletas obtenidas, correspondan a los inmuebles en uso y posesión del Tribunal Superior de Justicia y del Consejo de la Judicatura, ambos de la Ciudad de México, validando los importes y datos generales.

No.	Área.	Descripción de la actividad.	Documentos y/o sistemas de apoyo.
1	Subdirección de Servicios	Instruye bimestralmente al personal a acudir a las oficinas del Sistema de Aguas de la Ciudad de México, a recoger el reporte de cuentas por grupo Corporativo para el pago por el servicio y suministro de agua potable para los diversos inmuebles de la Institución.	
2	Jefatura de Unidad Departamental de Supervisión de Servicios Contratados	Acude al Sistema de Aguas de la Ciudad de México a recoger y revisar el reporte de cuentas, para el pago, por el servicio y suministro de agua potable para los diversos inmuebles de la Institución, validando los importes y datos generales.	
3		Realiza un seguimiento de los montos totales de cada inmueble del Tribunal Superior de Justicia y del Consejo de la Judicatura, ambos de la Ciudad de México, por centro gestor de cada bimestre y se elabora un concentrado por año.	• Concentrado
4		Elabora oficio con los importes correspondientes, turnando a la Dirección Ejecutiva de Obras, Mantenimiento y Servicios a través de la Subdirección de Servicios, para su autorización.	• Oficio
5	Dirección Ejecutiva de Obras, Mantenimiento y Servicios	Recibe oficio de solicitud de pago de los importes por suministro de agua, lo firma y envía a la Jefatura de Unidad Departamental de Supervisión de Servicios Contratados para su trámite.	
6	Jefatura de Unidad Departamental de Supervisión de Servicios Contratados	Recibe oficio, hace el registro en el Sistema Autorizado por el Pleno y envía oficio y documentos soporte a la Dirección Ejecutiva de Recursos Financieros para su trámite de pago.	• Sistema Autorizado por el Pleno

No.	Área.	Descripción de la actividad.	Documentos y/o sistemas de apoyo.
7	Dirección Ejecutiva de Recursos Financieros	Recibe oficio y los documentos soporte para elaborar el cheque, informando vía telefónica a la Subdirección de Servicios el día de emisión del mismo, toda vez que cuenta con fecha límite de pago para no generar actualizaciones, multas y recargos.	• Cheque
8	Subdirección de Servicios	Instruye a la Jefatura de Unidad Departamental de Supervisión de Servicios Contratados a acudir a las oficinas de la Dirección Ejecutiva de Recursos Financieros a recoger el cheque.	
9	JUD de Supervisión de Servicios Contratados	Recoge el cheque, verificando que los datos generales y el importe correspondan a lo solicitado.	
10		Realiza el pago correspondiente en las oficinas del Sistema de Aguas de la Ciudad de México.	
11		Fotocopia cada una de las boletas pagadas, en dos tantos, enviando mediante oficio el original y una copia a la Dirección Ejecutiva de Recursos Financieros, a efecto de comprobar el gasto.	• Oficio
12		Archiva el otro tanto y la copia del oficio de recibido, como documentación comprobatoria en el área.	

FIN DEL PROCEDIMIENTO

PJCDMX PODER JUDICIAL CIUDAD DE MÉXICO

MANUAL DE PROCEDIMIENTOS

PROCEDIMIENTOS

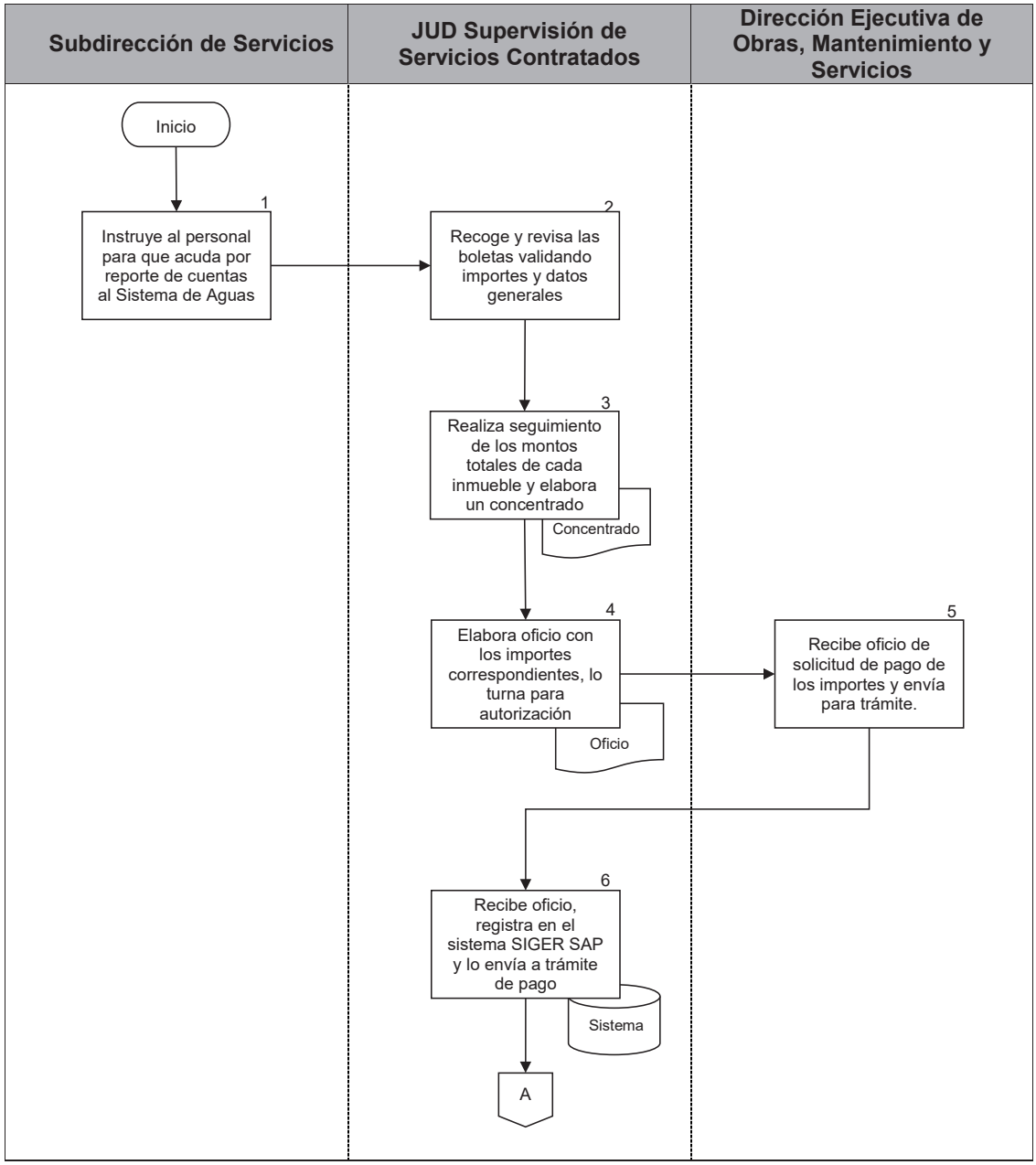

PJCDMX PODER JUDICIAL CIUDAD DE MÉXICO

MANUAL DE PROCEDIMIENTOS

PROCEDIMIENTOS

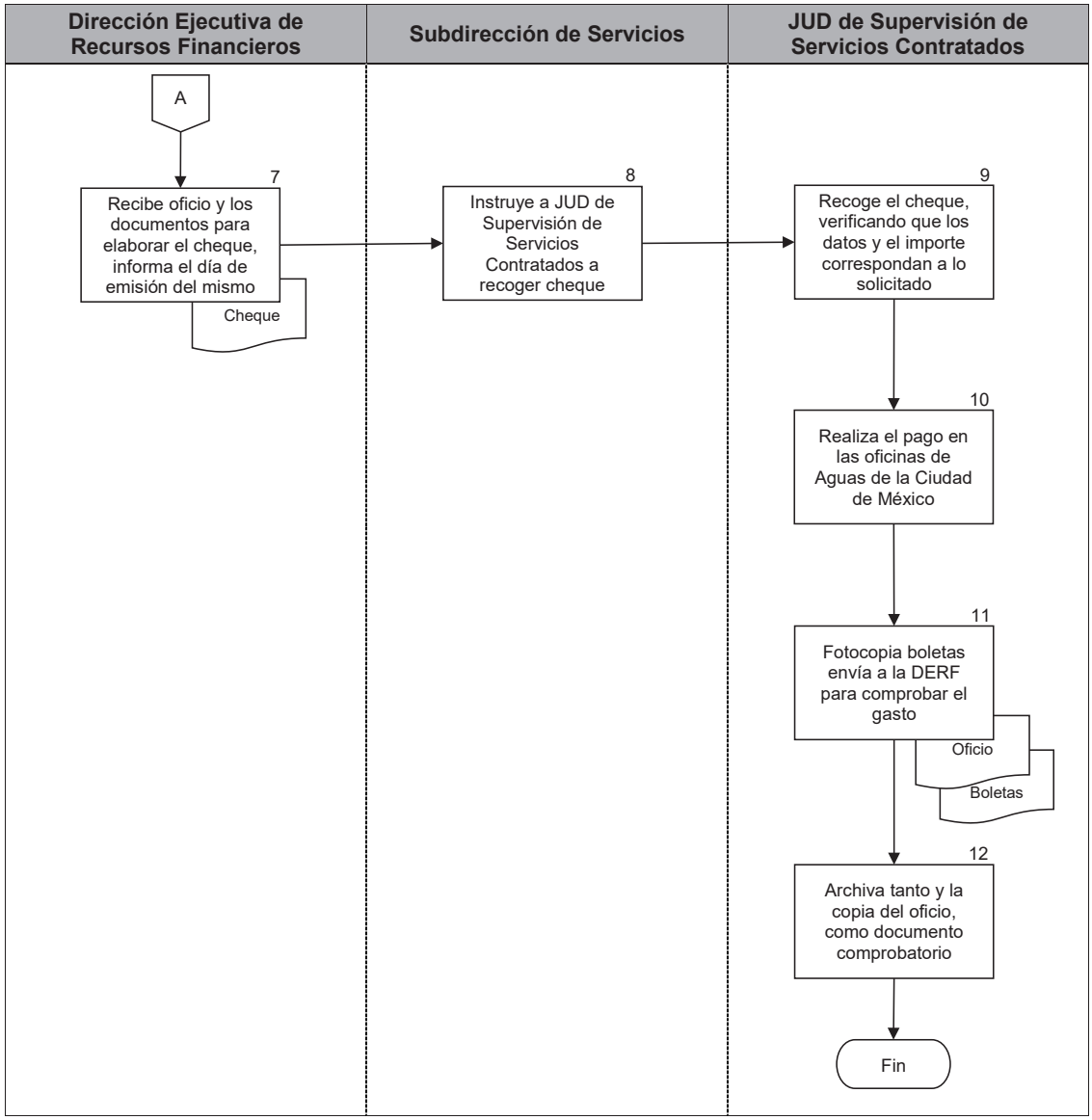

PJCDMX PODER JUDICIAL CIUDAD DE MÉXICO

MANUAL DE PROCEDIMIENTOS

PROCEDIMIENTOS

Procedimiento: DEOMS-030	Trámite de pago del servicio de energía eléctrica.
Objetivo general:	Tramitar oportunamente el pago de servicio y suministro de energía eléctrica, para evitar cortes o suspensiones en el servicio y que sea ininterrumpido en todos los inmuebles en uso y posesión del Tribunal Superior de Justicia y del Consejo de la Judicatura, ambos de la Ciudad de México.
Políticas y normas de operación:	

1. La Subdirección de Servicios instruirá al personal para revisar la Relación de Cobranza Centralizada, proporcionada vía correo electrónico por la Comisión Federal de Electricidad, para el pago del servicio y suministro de energía eléctrica de los diversos inmuebles de la Institución.

No.	Área.	Descripción de la actividad.	Documentos y/o sistemas de apoyo.
1	Subdirección de Servicios	Instruye a la Jefatura de Unidad Departamental de Supervisión de Servicios Contratados, para revisar la Relación de Cobranza Centralizada (ésta es proporcionada vía correo electrónico por la Comisión Federal de Electricidad, para el pago del servicio y suministro de energía eléctrica de los diversos inmuebles de la Institución).	
2	Jefatura de Unidad Departamental de Supervisión de Servicios Contratados	Revisa que cada una de los recibos obtenidos, o en su caso, la citada relación de Cobranza Centralizada corresponda a los inmuebles pertenecientes al Tribunal Superior de Justicia y Consejo de la Judicatura, ambos de la Ciudad de México, validando los importes y datos generales.	
3		Actualiza el documento digital en una hoja de cálculo de “Servicio de Energía Eléctrica” para control interno, mensual y concentrado anual, de la Jefatura de Unidad Departamental de Supervisión de Servicios Contratados.	
4		Elabora oficio de solicitud de pago, turnándolo a la Dirección Ejecutiva de Obras, Mantenimiento y Servicios, a través de la Subdirección de Servicios, para su autorización.	• Oficio
5	Dirección Ejecutiva de Obras, Mantenimiento y Servicios	Recibe oficio de solicitud de pago, lo firma y envía a la Jefatura de Unidad Departamental de Supervisión de Servicios Contratados para realizar el trámite correspondiente.	

No.	Área.	Descripción de la actividad.	Documentos y/o sistemas de apoyo.
6	Jefatura de Unidad Departamental de Supervisión de Servicios Contratados	Recibe la autorización del oficio de solicitud de pago, a través de la Subdirección de Servicios, realiza el registro en el Sistema autorizado por el Pleno del Consejo y lo envía a la Dirección Ejecutiva de Recursos Financieros para su pago.	• Sistema
7	Dirección Ejecutiva de Recursos Financieros	Recibe oficio, revisa los documentos anexos y realiza transferencia electrónica para el pago del servicio de energía eléctrica, informando vía telefónica a la Dirección Ejecutiva de Obras, Mantenimiento y Servicios, mediante la Subdirección de Servicios.	

FIN DEL PROCEDIMIENTO

PJCDMX PODER JUDICIAL CIUDAD DE MÉXICO

MANUAL DE PROCEDIMIENTOS

PROCEDIMIENTOS

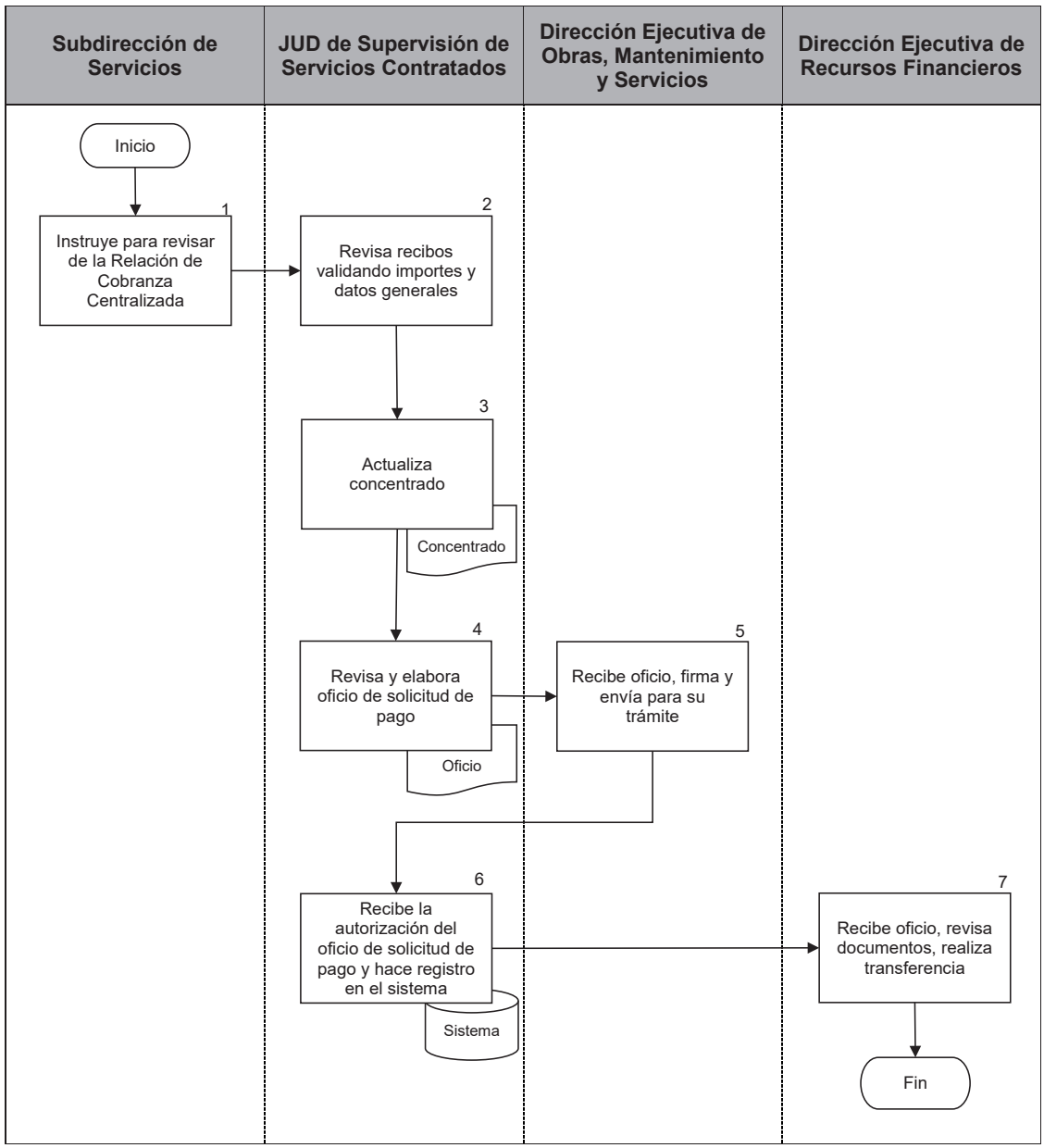

PJCDMX PODER JUDICIAL CIUDAD DE MÉXICO

MANUAL DE PROCEDIMIENTOS

PROCEDIMIENTOS

Procedimiento: DEOMS-031	Trámite de pago al Servicio Postal Mexicano.
Objetivo general:	Cumplir en tiempo y forma con la obligación del pago al Servicio Postal Mexicano, por los servicios de correo, para que las notificaciones que realiza el Tribunal Superior de Justicia de la Ciudad de México se lleven a cabo sin ningún inconveniente.
Políticas y normas de operación:	

1. Es responsabilidad del Servicio Postal Mexicano (SEPOMEX) entregar la documentación soporte, correspondiente a los servicios prestados durante el mes.

2. La Dirección Ejecutiva de Obras, Mantenimiento y Servicios (DEOMS), deberá recibir documentación soporte para su análisis, conciliación y trámite de pago y deberá informar al Servicio Postal Mexicano (SEPOMEX) mediante oficio, que la conciliación es correcta y es procedente la recepción de su facturación para revisión.

3. La facturación será enviada una vez que concluya la conciliación posterior al cierre del mes.

No.	Área.	Descripción de la actividad.	Documentos y/o sistemas de apoyo.
1	Servicio Postal Mexicano	Entrega documentación soporte correspondiente a los servicios prestados durante el mes, a la Subdirección de Servicios.	• DEOMS-031.1 • DEOMS-031.2 • DEOMS-031.3 • DEOMS-031.4
2	Subdirección de Servicios	Recibe la documentación soporte correspondiente a los servicios prestados y turna a la Jefatura de Unidad Departamental de Supervisión de Servicios Contratados, para su análisis, conciliación y trámite de pago.	
3	Jefatura de Unidad Departamental de Supervisión de Servicios Contratados	Recibe y revisa la documentación, la agrupa por centro de costo y tipo de servicio (la clave alfanumérica de control sirve para identificar el tipo de servicio contratado): a) Ordinario, b) Registrado, c) Registrado con acuse de recibo, d) Paquetería.	
4		Revisa y captura la información en un concentrado interno, solicitando la presencia del ejecutivo de cuenta de SEPOMEX para llevar a cabo la conciliación.	• Concentrado
5		Lleva a cabo la conciliación de documentos con la presencia de la ejecutiva o el ejecutivo de cuenta de SEPOMEX.	
6	Servicio Postal Mexicano	Elabora nota donde informa a su Tesorería que proceda a la elaboración de las facturas y turna a la Jefatura de Unidad Departamental de Supervisión de Servicios Contratados.	• Nota

No.	Área.	Descripción de la actividad.	Documentos y/o sistemas de apoyo.
7	Jefatura de Unidad Departamental de Supervisión de Servicios Contratados	Recibe nota en la cual informa que la conciliación ha sido correcta e informa a SEPOMEX que es procedente la recepción de su facturación para revisión.	
8	Servicio Postal Mexicano	Remite mediante oficio factura para su revisión y trámite de pago y turna a la Jefatura de Unidad Departamental de Supervisión de Servicios Contratados.	• Oficio • Factura
9	Jefatura de Unidad Departamental de Supervisión de Servicios Contratados	Recibe oficio y revisa que la facturación contenga los requisitos fiscales correspondientes.	
10		Hace un seguimiento de los montos totales, por centro gestor y realiza un concentrado por año.	• Concentrado
11		Realiza el registro y validación en Sistema autorizado por el Pleno del Consejo.	• Sistema
12		Obtiene certificación electrónica por parte del SAT y CERTIFAC e informa a la Subdirección de Servicios de los pasos realizados.	
13		Elabora oficio para trámite de pago y envía a la Dirección Ejecutiva de Recursos Financieros, acompañado de factura y cuadros resumen.	• Oficio
14	Dirección Ejecutiva de Recursos Financieros	Recibe Oficio con documentación correspondiente al servicio, revisa los documentos anexos que correspondan a los importes solicitados y realiza el pago por transferencia electrónica a la cuenta bancaria autorizada por parte de SEPOMEX.	

FIN DEL PROCEDIMIENTO

PJCDMX PODER JUDICIAL CIUDAD DE MÉXICO

MANUAL DE PROCEDIMIENTOS

PROCEDIMIENTOS

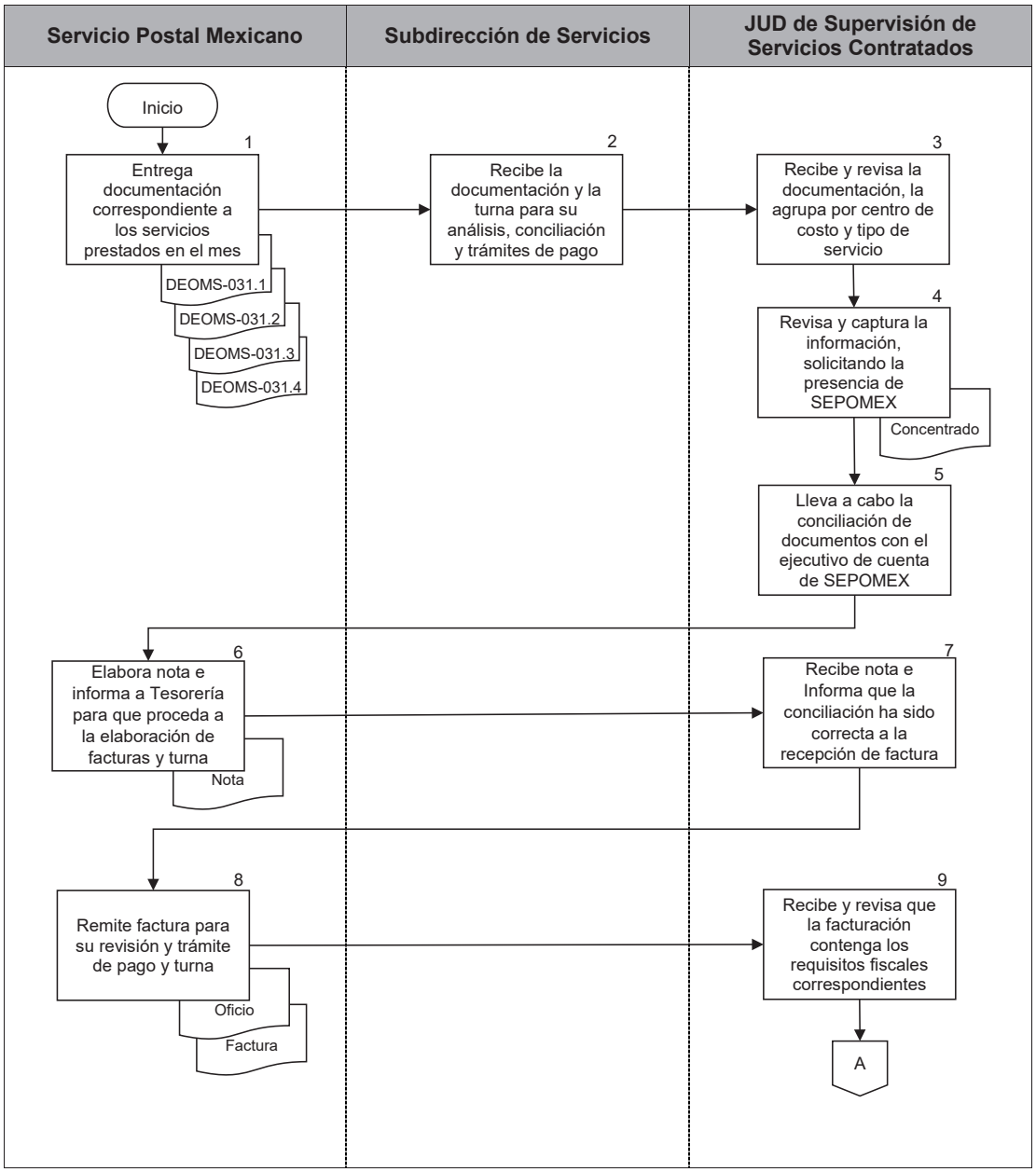

PJCDMX PODER JUDICIAL CIUDAD DE MÉXICO

MANUAL DE PROCEDIMIENTOS

PROCEDIMIENTOS

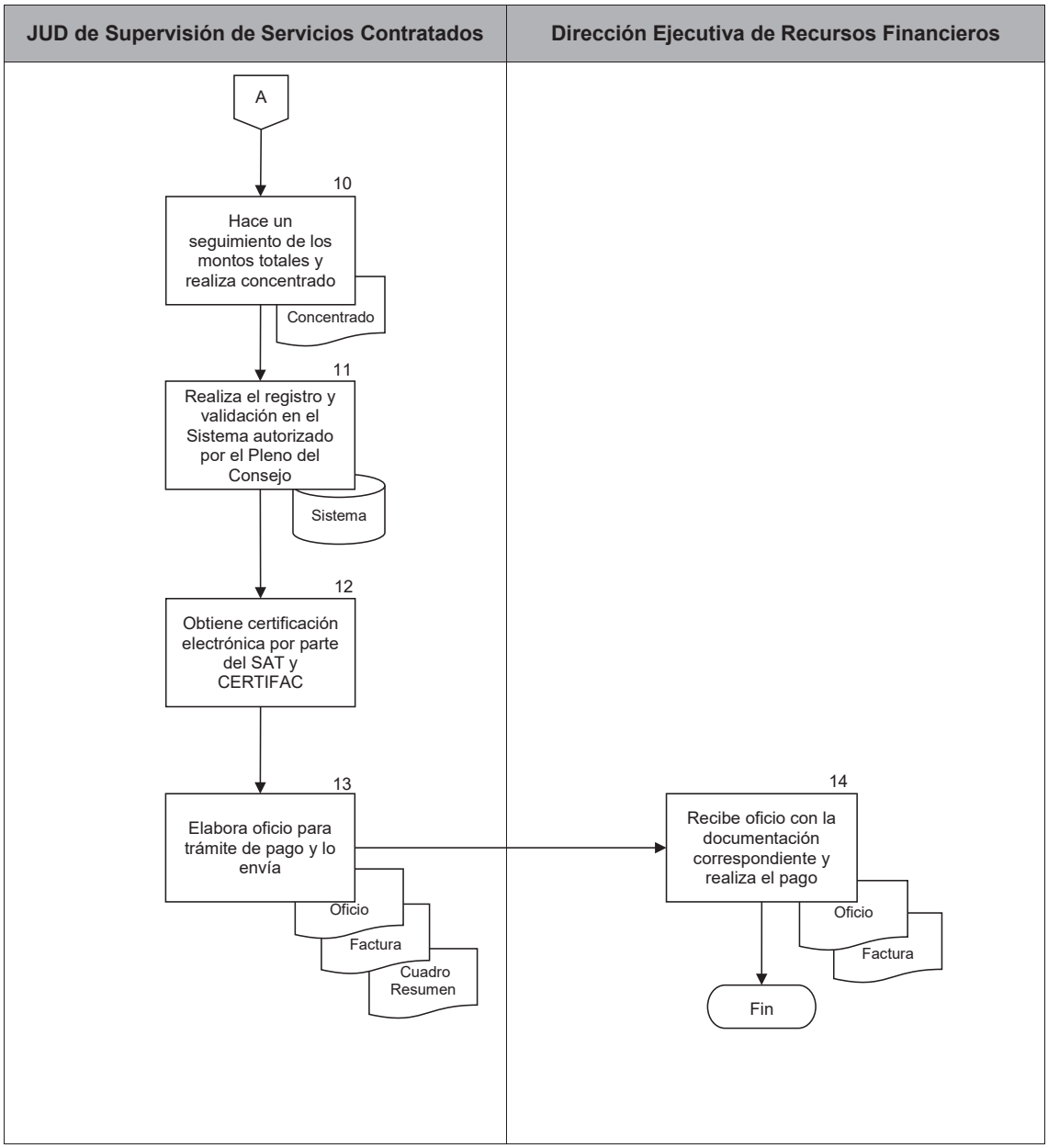

PJCDMX PODER JUDICIAL CIUDAD DE MÉXICO

MANUAL DE PROCEDIMIENTOS

PROCEDIMIENTOS

PJCDMX PODER JUDICIAL CIUDAD DE MÉXICO

Ciudad de México _____ de _____ del 20_____

Órgano Judicial, de Apoyo Judicial o Unidad Administrativa _____

FORMATO QUE AMPARA EL DEPÓSITO DE CORRESPONDENCIA CON REGISTRO POSTAL:

PORTE PAGADO
CARTAS
CA09-0208
AUTORIZADO POR SEPOMEX

EN EL MDM O CDM: _____

SERVICIO

ORDINARIO	REGISTRADO	REGISTRADO C/ACUSE DE RECIBO

ENTREGA EL REPRESENTANTE AUTORIZADO	RECIBI OFICINA POSTAL
CARGO:	
NOMBRE, FIRMA Y SELLO	NOMBRE, FIRMA Y SELLO

Cantidad de Piezas: _____ Peso Unitario: _____

OBSERVACIONES

DEOMS-031.1

PJCDMX PODER JUDICIAL CIUDAD DE MÉXICO

(1) Ciudad de México _____ de _____ del 20_____

Organo Judicial, de Apoyo Judicial o Unidad Administrativa _____ (2) _____

FORMATO QUE AMPARA EL DEPÓSITO DE CORRESPONDENCIA CON REGISTRO POSTAL:

PORTE PAGADO
CARTAS
CA09-0208
AUTORIZADO POR SEPOMEX

EN EL MDM O CDM: _____ (3) _____

SERVICIO (4)

ORDINARIO	REGISTRADO	REGISTRADO C/ACUSE DE RECIBO

ENTREGA EL REPRESENTANTE AUTORIZADO	RECIBI OFICINA POSTAL
CARGO: (5)	(6)
NOMBRE, FIRMA Y SELLO	NOMBRE, FIRMA Y SELLO

Cantidad de Piezas: _____ (7) _____ Peso Unitario: _____ (8) _____

OBSERVACIONES (9)

DEOMS-031.1

DESCRIPCIÓN DEL FORMATO

Nombre:	**DEPÓSITO DE CORRESPONDENCIA (CARTAS).**
Clave:	**DEOMS-031.1**
Objetivo:	Verificar y reportar el cumplimiento de los servicios contratados por correspondencia (cartas), en el Poder Judicial de la Ciudad de México.
Elabora:	Subdirección de Servicios.
Número de tantos:	Original.
Distribución:	Original para la Dirección de Mantenimiento y Servicios. Copia para la Supervisora o el Supervisor de SEPOMEX.

INSTRUCTIVO DE LLENADO

No.	CONCEPTO	SE DEBE ANOTAR
(1)	Fecha:	El día, el mes y el año en que se realiza la prestación del servicio contratado.
(2)	Órgano Judicial, de Apoyo Judicial o Unidad Administrativa:	El área que solicita el servicio de envío de correspondencia (cartas) a través de SEPOMEX.
(3)	En el MDM o CDM:	El nombre del módulo de depósito masivo o centro de depósito masivo, donde se envía la correspondencia (cartas) a SEPOMEX.
(4)	Servicio:	Con una cruz (x) en el cuadro que le corresponda al tipo de servicio solicitado, ya sea ordinario, registrado o registrado con acuse de recibo.
(5)	Entrega el Representante autorizado:	El nombre completo, firma de la o el representante y sello del área a que corresponde.
(6)	Recibe oficina postal:	El nombre completo, firma de la o el representante de SEPOMEX y sello de la empresa.
(7)	Cantidad de piezas:	Número de documentos (cartas) por los cuales se está haciendo uso del servicio.
(8)	Peso unitario:	El peso resultante de los documentos (cartas) a enviar.
(9)	Observaciones:	Las anotaciones u observaciones que se crean convenientes de registrar.

PJCDMX PODER JUDICIAL CIUDAD DE MÉXICO

MANUAL DE PROCEDIMIENTOS

PROCEDIMIENTOS

PJCDMX PODER JUDICIAL CIUDAD DE MÉXICO

Ciudad de México _____ de _____ del 20_____

Órgano Judicial, de Apoyo Judicial o Unidad Administrativa _____

FORMATO QUE AMPARA EL DEPÓSITO DE CORRESPONDENCIA CON REGISTRO POSTAL:

PORTE PAGADO
CARTAS
CA09-0208
AUTORIZADO POR SEPOMEX

EN EL MDMO CDMX _____

SERVICIO

ORDINARIO	REGISTRADO	REGISTRADO C/ACUSE DE RECIBO

ENTREGA EL REPRESENTANTE AUTORIZADO	RECIBÍ OFICINA POSTAL
CARGO:	
NOMBRE, FIRMA Y SELLO	NOMBRE, FIRMA Y SELLO

Cantidad de Piezas: _____ Peso Unitario: _____

OBSERVACIONES

DEOMS-031.2

PJCDMX PODER JUDICIAL CIUDAD DE MÉXICO

(1) Ciudad de México _____ de _____ del 20_____

Órgano Judicial, de Apoyo Judicial o Unidad Administrativa _____ (2) _____

FORMATO QUE AMPARA EL DEPÓSITO DE CORRESPONDENCIA CON REGISTRO POSTAL:

PORTE PAGADO
CARTAS
CA09-0208
AUTORIZADO POR SEPOMEX

EN EL MDMO CDMX _____ (3) _____

SERVICIO (4)

ORDINARIO	REGISTRADO	REGISTRADO C/ACUSE DE RECIBO

ENTREGA
EL REPRESENTANTE AUTORIZADO

CARGO:

(5)

NOMBRE, FIRMA Y SELLO

RECIBI
OFICINA POSTAL

(6)

NOMBRE, FIRMA Y SELLO

Cantidad de Piezas: _____ (7) _____ Peso Unitario: _____ (8) _____

OBSERVACIONES (9)

DEOMS-031.2

DESCRIPCIÓN DEL FORMATO

Nombre:	**FORMATO QUE AMPRA EL DEPOSITO DE CORRESPONDENCIA CON REGISTRO POSTAL (CARTAS)**
Clave:	**DEOMS-031.2**
Objetivo:	Verificar y reportar el cumplimiento de los servicios contratados por correspondencia (cartas), en el Poder Judicial de la Ciudad de México.
Elabora:	Subdirección de Servicios.
Número de tantos:	Original.
Distribución:	Original para la Dirección de Mantenimiento y Servicios. Copia para la Supervisora o el Supervisor de SEPOMEX.

INSTRUCTIVO DE LLENADO

No.	CONCEPTO	SE DEBE ANOTAR
(1)	Fecha:	El día, el mes y el año en que se realiza la prestación del servicio contratado.
(2)	Órgano Judicial, de Apoyo Judicial o Unidad Administrativa:	El área que solicita el servicio de envío de correspondencia (cartas) a través de SEPOMEX.
(3)	En el MDM o CDM:	El nombre del módulo de depósito masivo o centro de depósito masivo, donde se envía la correspondencia (cartas) a SEPOMEX.
(4)	Servicio:	Con una cruz (x) en el cuadro que le corresponda al tipo de servicio solicitado, ya sea ordinario, registrado o registrado con acuse de recibo.
(5)	Entrega el Representante autorizado:	El nombre completo, firma de la o el representante y sello del área a que corresponde.
(6)	Recibe oficina postal:	El nombre completo, firma de la o el representante de SEPOMEX y sello de la empresa.
(7)	Cantidad de piezas:	Número de documentos (cartas) por los cuales se está haciendo uso del servicio.
(8)	Peso unitario:	El peso resultante de los documentos (cartas) a enviar.
(9)	Observaciones:	Las anotaciones u observaciones que se crean convenientes de registrar.

PJCDMX PODER JUDICIAL CIUDAD DE MÉXICO

Ciudad de México _____ de _____ del 20 _____

Órgano Judicial, de Apoyo Judicial o Unidad Administrativa _____

FORMATO QUE AMPARA EL DEPÓSITO DE CORRESPONDENCIA CON REGISTRO POSTAL:

PORTE PAGADO
PAQUETERIA
PQ09-0013
AUTORIZADO POR SEPOMEX

EN EL MDMO CDMX _____

SERVICIO

ORDINARIO	REGISTRADO	REGISTRADO C/ACUSE DE RECIBO

ENTREGA EL REPRESENTANTE AUTORIZADO	RECIBI OFICINA POSTAL
CARGO:	
NOMBRE, FIRMA Y SELLO	NOMBRE, FIRMA Y SELLO

Cantidad de Piezas: _____ Peso Unitario: _____

OBSERVACIONES

DEOMS 031.3

PJCDMX PODER JUDICIAL CIUDAD DE MÉXICO

(1) Ciudad de México _____ de _____ del 20 _____

Organo Judicial, de Apoyo Judicial o Unidad Administrativa _____ (2) _____

FORMATO QUE AMPARA EL DEPÓSITO DE CORRESPONDENCIA CON REGISTRO POSTAL:

PORTE PAGADO
PAQUETERIA
PQ09-0013
AUTORIZADO POR SEPOMEX

EN EL MDMO CDMX _____ (3) _____

SERVICIO (4)

ORDINARIO	REGISTRADO	REGISTRADO C/ACUSE DE RECIBO

ENTREGA
EL REPRESENTANTE AUTORIZADO

CARGO:

(5)

NOMBRE, FIRMA Y SELLO

RECIBI
OFICINA POSTAL

(6)

NOMBRE, FIRMA Y SELLO

Cantidad de Piezas: _____ (7) _____ Peso Unitario: _____ (8) _____

OBSERVACIONES (9)

DEOMS 031.3

DESCRIPCIÓN DEL FORMATO

Nombre:	**FORMATO QUE AMPRA EL DEPOSITO DE CORRESPONDENCIA CON REGISTRO POSTAL (PAQUETERIA)**
Clave:	**DEOMS-031.3**
Objetivo:	Controlar el envío de correspondencia (cartas) y reportar el cumplimiento de los servicios contratados.
Elabora:	Subdirección de Servicios.
Número de tantos:	Original.
Distribución:	Original para la Dirección de Mantenimiento y Servicios. Copia para la Supervisora o el Supervisor del personal de SEPOMEX.

INSTRUCTIVO DE LLENADO

No.	CONCEPTO	SE DEBE ANOTAR
(1)	Fecha:	El día, el mes y el año en que se realiza la prestación del servicio contratado.
(2)	Órgano Judicial, de Apoyo Judicial o Unidad Administrativa:	El área que solicita el servicio de envío de correspondencia (paquetería), a través de SEPOMEX.
(3)	En el MDM o CDM:	El nombre del módulo de depósito masivo o centro de depósito masivo, donde se envía la correspondencia (paquetería) a SEPOMEX.
(4)	Servicio:	Con una cruz (x) en el cuadro que le corresponda al tipo de servicio solicitado, ya sea ordinario, registrado o registrado con acuse de recibo.
(5)	Entrega el Representante autorizado:	El nombre completo, firma de la o el representante y sello del área a que corresponde.
(6)	Recibe oficina postal:	El nombre completo, firma de la o el representante de SEPOMEX y sello de la empresa.
(7)	Cantidad de piezas:	Número de documentos (paquetes) por los cuales se está haciendo uso del servicio.
(8)	Peso unitario:	El peso resultante de los documentos (paquetes) a enviar.
(9)	Observaciones:	Las anotaciones u observaciones que se crean convenientes de registrar.

PJCDMX PODER JUDICIAL CIUDAD DE MÉXICO

MANUAL DE PROCEDIMIENTOS

PROCEDIMIENTOS

PJCDMX PODER JUDICIAL CIUDAD DE MÉXICO

Ciudad de México _____ de _____ del 20 _____

Órgano Judicial, de Apoyo Judicial o Unidad Administrativa _____

FORMATO QUE AMPARA EL DEPÓSITO DE CORRESPONDENCIA CON REGISTRO POSTAL:

PORTE PAGADO
PAQUETERIA
PQ09-0013
AUTORIZADO POR SEPOMEX

EN EL MDMO CDMX _____

SERVICIO

ORDINARIO	REGISTRADO	REGISTRADO C/ACUSE DE RECIBO

ENTREGA EL REPRESENTANTE AUTORIZADO	RECIBI OFICINA POSTAL
CARGO:	
NOMBRE, FIRMA Y SELLO	NOMBRE, FIRMA Y SELLO

Cantidad de Piezas: _____ Peso Unitario: _____

OBSERVACIONES

DEOMS 031.4

PJCDMX PODER JUDICIAL CIUDAD DE MÉXICO

(1) Ciudad de México _____ de _____ del 20 _____

Organo Judicial, de Apoyo Judicial o Unidad Administrativa _____ (2) _____

FORMATO QUE AMPARA EL DEPÓSITO DE CORRESPONDENCIA CON REGISTRO POSTAL:

PORTE PAGADO
PAQUETERIA
PQ09-0013
AUTORIZADO POR SEPOMEX

EN EL MIDM O CDM: _____ (3) _____

SERVICIO (4)

ORDINARIO	REGISTRADO	REGISTRADO C/ACUSE DE RECIBO

ENTREGA EL REPRESENTANTE AUTORIZADO	RECIBI OFICINA POSTAL
CARGO:	
(5)	(6)
NOMBRE, FIRMA Y SELLO	NOMBRE, FIRMA Y SELLO

Cantidad de Piezas: _____ (7) _____ Peso Unitario: _____ (8) _____

OBSERVACIONES (9)

DEOMS 031.4

DESCRIPCIÓN DEL FORMATO

Nombre:	**FORMATO QUE AMPRA EL DEPOSITO DE CORRESPONDENCIA CON REGISTRO POSTAL (PAQUETERIA)**
Clave:	**DEOMS-031.4**
Objetivo:	Reportar el cumplimiento de los servicios contratados por correspondencia (paquetería) en el Poder Judicial de la Ciudad de México.
Elabora:	Subdirección de Servicios.
Número de tantos:	Original.
Distribución:	Original para la Dirección Ejecutiva de Obras, Mantenimiento y Servicios. Original para la Supervisora o el Supervisor del personal de SEPOMEX.

INSTRUCTIVO DE LLENADO

No.	CONCEPTO	SE DEBE ANOTAR
(1)	Fecha:	El día, el mes y el año en que se realiza la prestación del servicio contratado.
(2)	Órgano Judicial, de Apoyo Judicial o Unidad Administrativa:	El área que solicita el servicio de envío de correspondencia (paquetería), a través de SEPOMEX.
(3)	En el MDM o CDM:	El nombre del módulo de depósito masivo o centro de depósito masivo, donde se envía la correspondencia (paquetería) a SEPOMEX.
(4)	Servicio:	Con una cruz (x) en el cuadro que le corresponda al tipo de servicio solicitado, ya sea ordinario, registrado o registrado con acuse de recibo.
(5)	Entrega el Representante autorizado:	El nombre completo, firma de la o el representante y sello del área a que corresponde.
(6)	Recibe oficina postal:	El nombre completo, firma de la o el representante de SEPOMEX y sello de la empresa.
(7)	Cantidad de piezas:	Número de documentos (paquetes) por los cuales se está haciendo uso del servicio.
(8)	Peso unitario:	El peso resultante de los documentos (paquetes) a enviar.
(9)	Observaciones:	Las anotaciones u observaciones que se crean convenientes de registrar.

PJCDMX PODER JUDICIAL CIUDAD DE MÉXICO

MANUAL DE PROCEDIMIENTOS

PROCEDIMIENTOS

Procedimiento: DEOMS-032	Suscripción o renovación a periódicos y revistas.
Objetivo general:	Realizar el trámite de pago de suscripción a periódicos y revistas de consulta que solicitan diversas Áreas del Tribunal Superior de Justicia de la Ciudad de México, para contar en tiempo con los ejemplares requeridos por la Institución.
Políticas y normas de operación:	

1. La Coordinación de Comunicación Social y el Instituto de Estudios Judiciales del Tribunal Superior de Justicia de la Ciudad de México, deberán solicitar mediante oficio a la Oficialía Mayor la suscripción a algún periódico o revista.

2. En caso de renovación, se deberá enviar oficio a la Dirección Ejecutiva de Obras, Mantenimiento y Servicios.

3. La Subdirección de Servicios deberá instruir a la Jefatura de Unidad Departamental de Supervisión de Servicios Contratados, a realizar los trámites para la suscripción, renovación o cancelación de algún periódico o revista.

4. En el caso de cancelación, se le informará a la Editorial que ya no se requiere el servicio.

No.	Área.	Descripción de la actividad.	Documentos y/o sistemas de apoyo.
1	Coordinación de Comunicación Social o Instituto de Estudios Judiciales	Solicita mediante oficio a la Oficialía Mayor la suscripción a algún periódico o revista, en caso de renovación se envía oficio a la Dirección Ejecutiva de Obras, Mantenimiento y Servicios.	• Oficio
2	Oficialía Mayor	Recibe oficio de solicitud de suscripción, revisa, autoriza y turna mediante volante a la Dirección Ejecutiva de Obras, Mantenimiento y Servicios para los trámites correspondientes.	• Volante
3	Dirección Ejecutiva de Obras, Mantenimiento y Servicios	Recibe volante e instruye a la Subdirección de Servicios para que gestione las acciones correspondientes para la suscripción o renovación de algún periódico o revista.	
4	Subdirección de Servicios	Instruye a la Jefatura de Unidad Departamental de Supervisión de Servicios Contratados a realizar los trámites correspondientes para la suscripción o renovación de algún periódico o revista.	
5	Jefatura de Unidad Departamental de Supervisión de Servicios Contratados	Recibe la instrucción y solicita mediante oficio a la casa editorial envío de cotizaciones, a efecto de realizar la suscripción o renovación según corresponda.	• Oficio
6	Editorial	Recibe oficio y envía cotizaciones a la Jefatura de Unidad Departamental de Supervisión de Servicios Contratados.	• Cotización
7	Jefatura de Unidad Departamental de Supervisión de Servicios Contratados	Recibe cotización y consulta la suficiencia presupuestal del fondo revolvente en la Dirección Ejecutiva de Obras, Mantenimiento y Servicios, para llevar a cabo la suscripción o renovación. **¿Se cuenta con recursos suficientes?** **No.** Continúa en la actividad no. 8 **Sí.** Continua en la actividad no. 9	

No.	Área.	Descripción de la actividad.	Documentos y/o sistemas de apoyo.
8	Jefatura de Unidad Departamental de Supervisión de Servicios Contratados	Solicita, mediante oficio la transferencia de fondos a la Dirección Ejecutiva de Recursos Financieros.	• Oficio
9		Solicita, mediante oficio, las facturas para trámite de pago, dependiendo si es por transferencia o cheque de gastos. **¿Tipo de trámite de pago?** **Transferencia.** Continúa en la actividad no. 10 **Cheque de gastos.** Continúa en la actividad no. 21	• Oficio
10	Editorial	Envía la factura para revisión y trámite de pago.	• Factura
11	Jefatura de Unidad Departamental de Supervisión de Servicios Contratados	Recibe y revisa que la factura cuente con los requisitos fiscales y realiza la validación ante el SAT y CERTIFAC.	
12		Elabora oficio para solicitar orden de trabajo anexando factura y validaciones ante SAT y CERTIFAC, turnándolo a la Subdirección de Servicios para su revisión y aprobación.	• Oficio
13	Subdirección de Servicios	Recibe y revisa oficio, factura y validaciones ante SAT y CERTIFAC, turnándolas a la Dirección Ejecutiva de Obras, Mantenimiento y Servicios para su firma y trámite de comprobación.	
14	Dirección Ejecutiva de Obras, Mantenimiento y Servicios	Recibe oficio, factura y verificación de SAT y CERTIFAC, lo firma y envía a la Dirección de Adquisiciones para que se generen las órdenes de trabajo.	

No.	Área.	Descripción de la actividad.	Documentos y/o sistemas de apoyo.
15	Dirección de Adquisiciones	Recibe factura y oficio para revisión y emisión de Orden de trabajo y turna a la Dirección Ejecutiva de Obras, Mantenimiento y Servicios.	• Orden de Trabajo
16	Dirección Ejecutiva de Obras, Mantenimiento y Servicios	Recibe factura, orden de trabajo, verificación de SAT y CERTIFAC y lo turna a la Jefatura de Unidad Departamental de Supervisión de Servicios Contratados a través de la Subdirección de Servicios.	
17	Jefatura de Unidad Departamental de Supervisión de Servicios Contratados	Recibe orden de trabajo y factura, y elabora oficio para Recursos Financieros solicitando pago, turnándolo a la Dirección de Obras, Mantenimiento y Servicios, para su firma.	• Oficio
18	Dirección Ejecutiva de Obras, Mantenimiento y Servicios	Recibe y firma oficio, factura y orden de trabajo para solicitar pago ante la Dirección Ejecutiva de Recursos Financieros.	
19	Dirección Ejecutiva de Recursos Financieros	Recibe y autoriza el pago correspondiente para realizar transferencia e informa a la Jefatura de Unidad Departamental de Supervisión de Servicios Contratados.	
20 21	Jefatura de Unidad Departamental de Supervisión de Servicios Contratados	Realiza la validación y registro en el Sistema autorizado por el Pleno del Consejo. (Conecta con el fin del procedimiento). Elabora oficio para solicitar a la Dirección Ejecutiva de Recursos Financieros el cheque de gastos a comprobar de periódicos y revistas que solicitan pago anticipado, turnándolo a la Dirección Ejecutiva de Obras, Mantenimiento y Servicios para su firma.	• Sistema • Oficio
22	Dirección Ejecutiva de Obras, Mantenimiento y Servicios	Revisa y firma oficio turnándolo a la Dirección Ejecutiva de Recursos Financieros.	

No.	Área.	Descripción de la actividad.	Documentos y/o sistemas de apoyo.
23	Dirección Ejecutiva de Recursos Financieros	Revisa oficio, autoriza y emite cheque, enviándolo a la Dirección Ejecutiva de Obras, Mantenimiento y Servicios.	• Cheque
24	Dirección Ejecutiva de Obras, Mantenimiento y Servicios	Recibe el cheque e instruye a la Subdirección de Servicios para el pago de suscripciones, a través de la Jefatura de Unidad Departamental de Supervisión de Servicios Contratados.	
25	Jefatura de Unidad Departamental de Supervisión de Servicios Contratados	Realiza depósito e informa mediante correo electrónico a la Editorial que ya fue realizado el pago, enviando copia del recibo de depósito, solicitando envío de factura.	• Correo electrónico
26	Editorial	Recibe correo electrónico y copia del recibo de depósito, envía factura a la Jefatura de Unidad Departamental de Supervisión de Servicios Contratados.	• Factura
27	Jefatura de Unidad Departamental de Supervisión de Servicios Contratados	Revisa que la factura cuente con todos los datos fiscales correctos y realiza validación ante el SAT y CERTIFAC.	
28		Elabora oficio para Recursos Financieros anexando factura, verificación de SAT, CERTIFAC y ficha de depósito para comprobación de gastos, turnándola a la Dirección Ejecutiva de Obras, Mantenimiento y Servicios para revisión y firma.	• Oficio
29	Dirección Ejecutiva de Obras, Mantenimiento y Servicios	Recibe oficio, firma de autorizado y envía oficio y documentación anexa a Recursos Financieros para comprobación de gastos.	

FIN DEL PROCEDIMIENTO

PJCDMX PODER JUDICIAL CIUDAD DE MÉXICO

MANUAL DE PROCEDIMIENTOS

PROCEDIMIENTOS

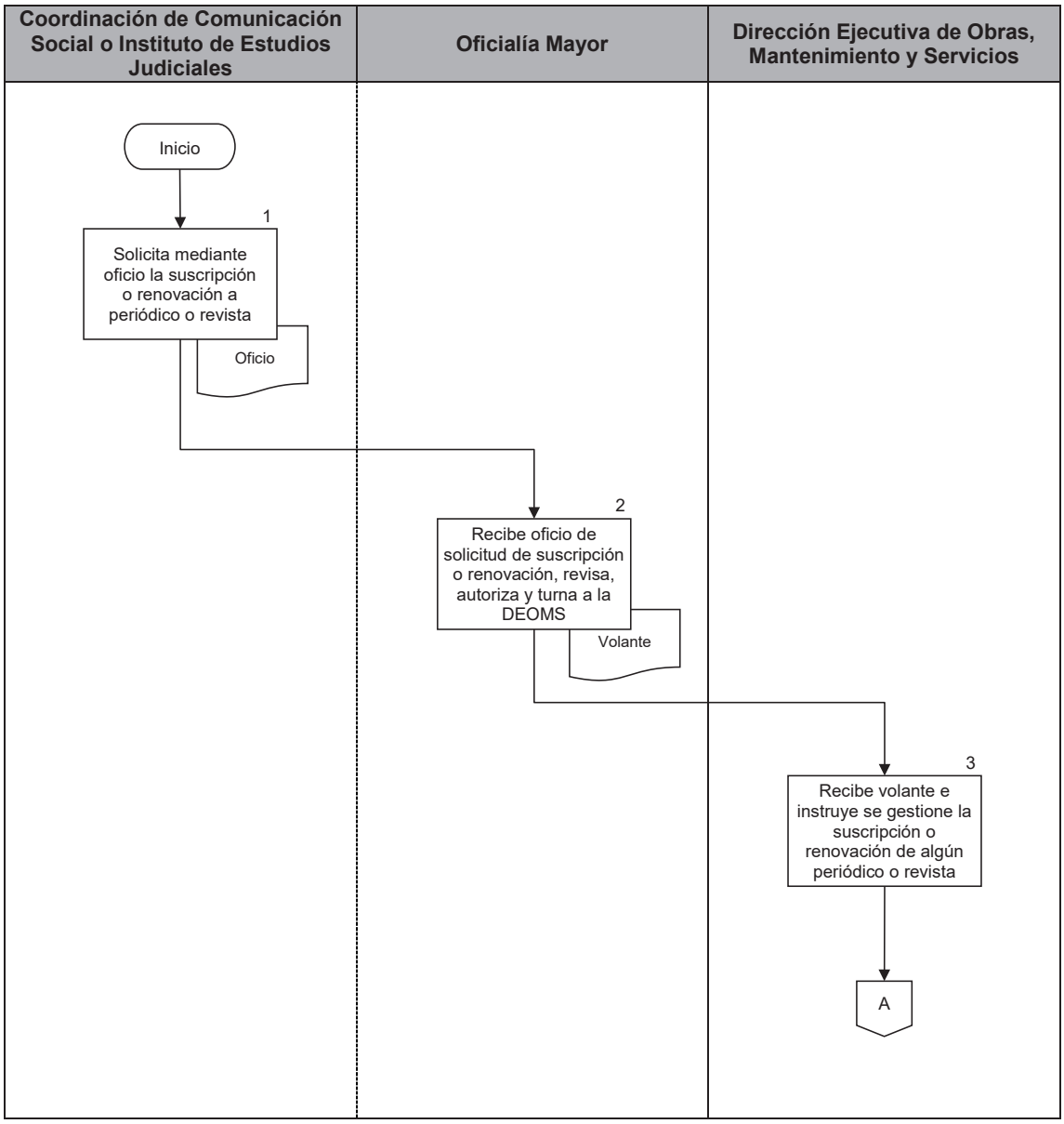

PJCDMX PODER JUDICIAL CIUDAD DE MÉXICO

MANUAL DE PROCEDIMIENTOS

PROCEDIMIENTOS

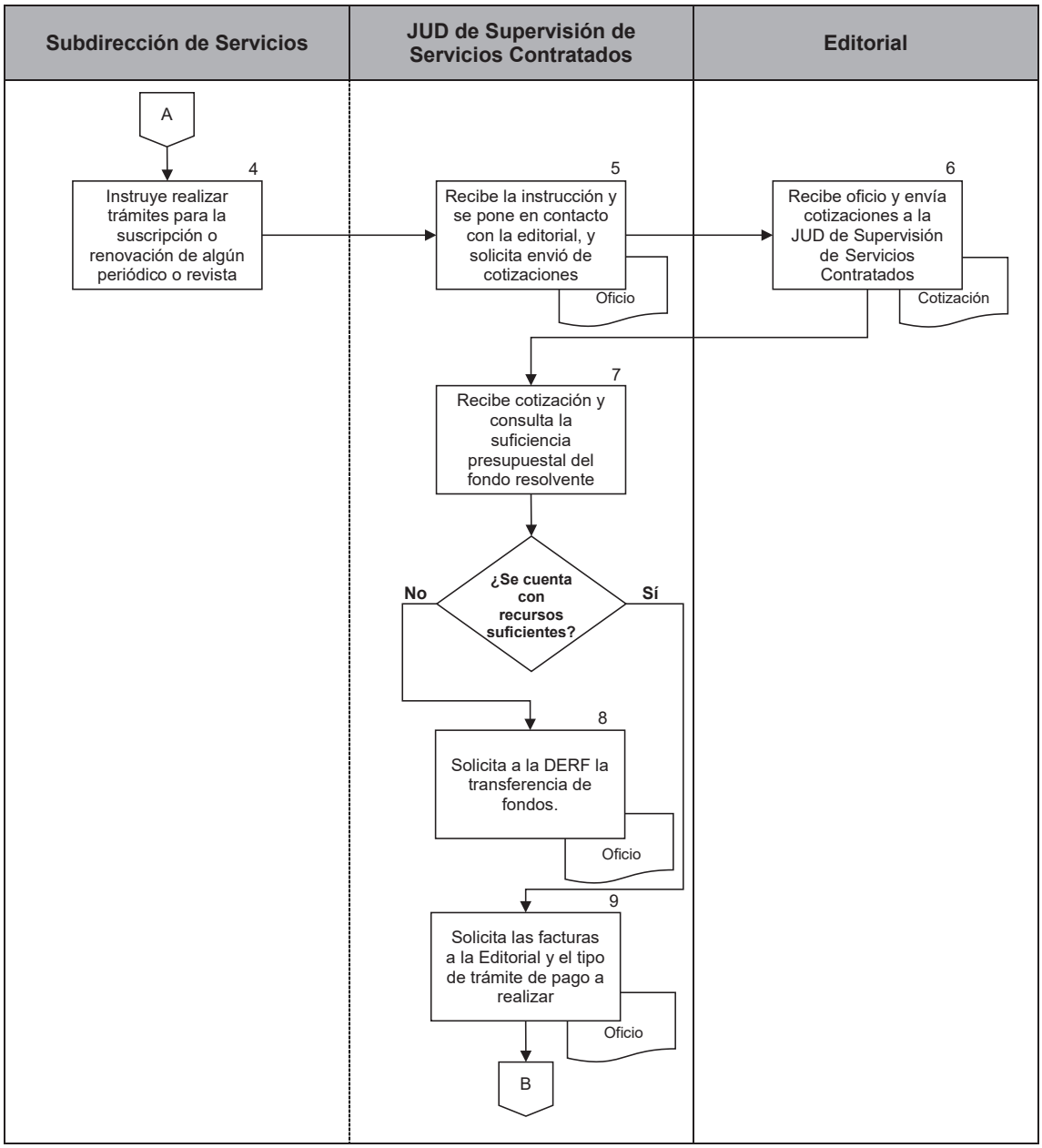

PJCDMX PODER JUDICIAL CIUDAD DE MÉXICO

MANUAL DE PROCEDIMIENTOS

PROCEDIMIENTOS

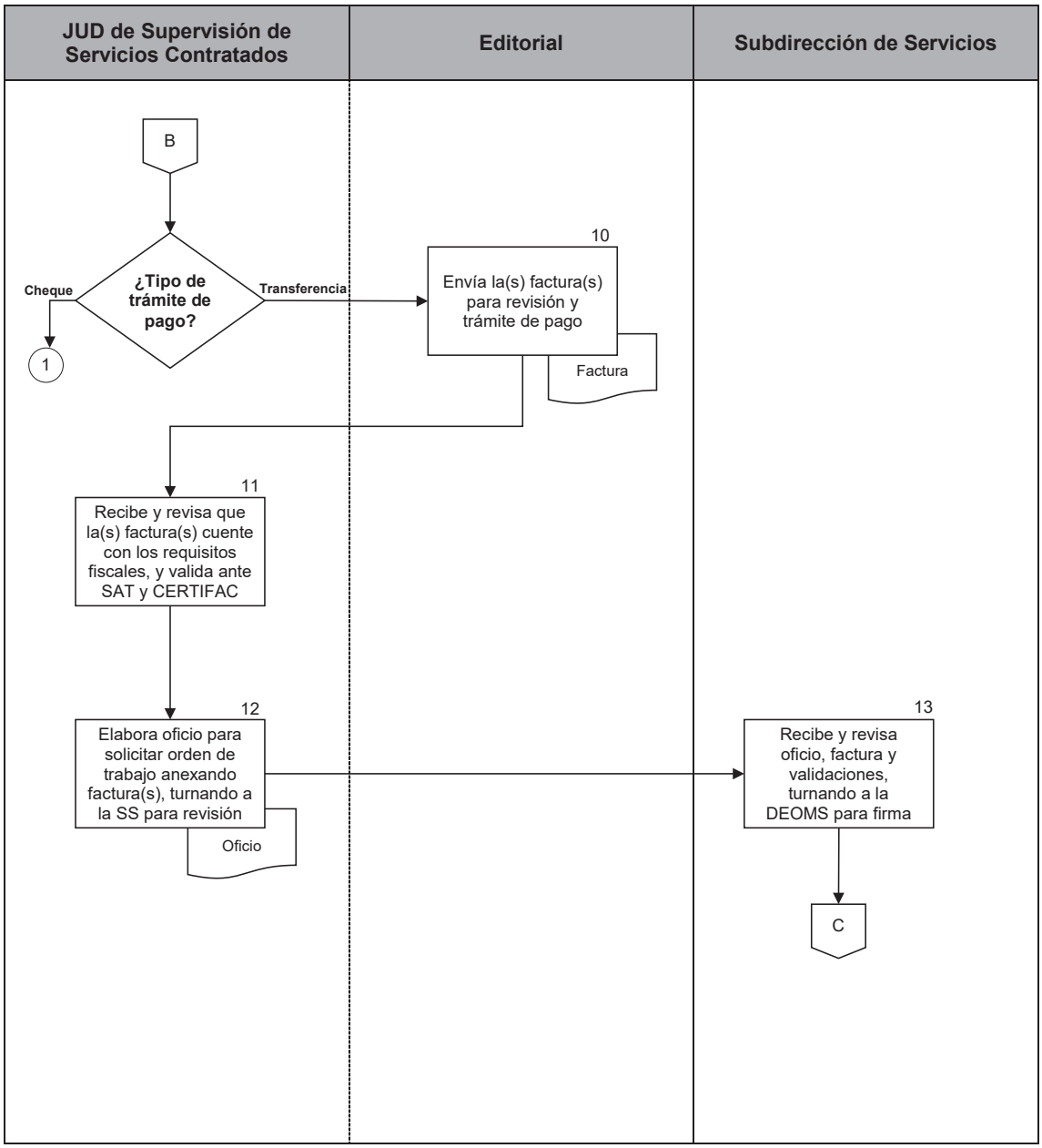

PJCDMX PODER JUDICIAL CIUDAD DE MÉXICO

MANUAL DE PROCEDIMIENTOS

PROCEDIMIENTOS

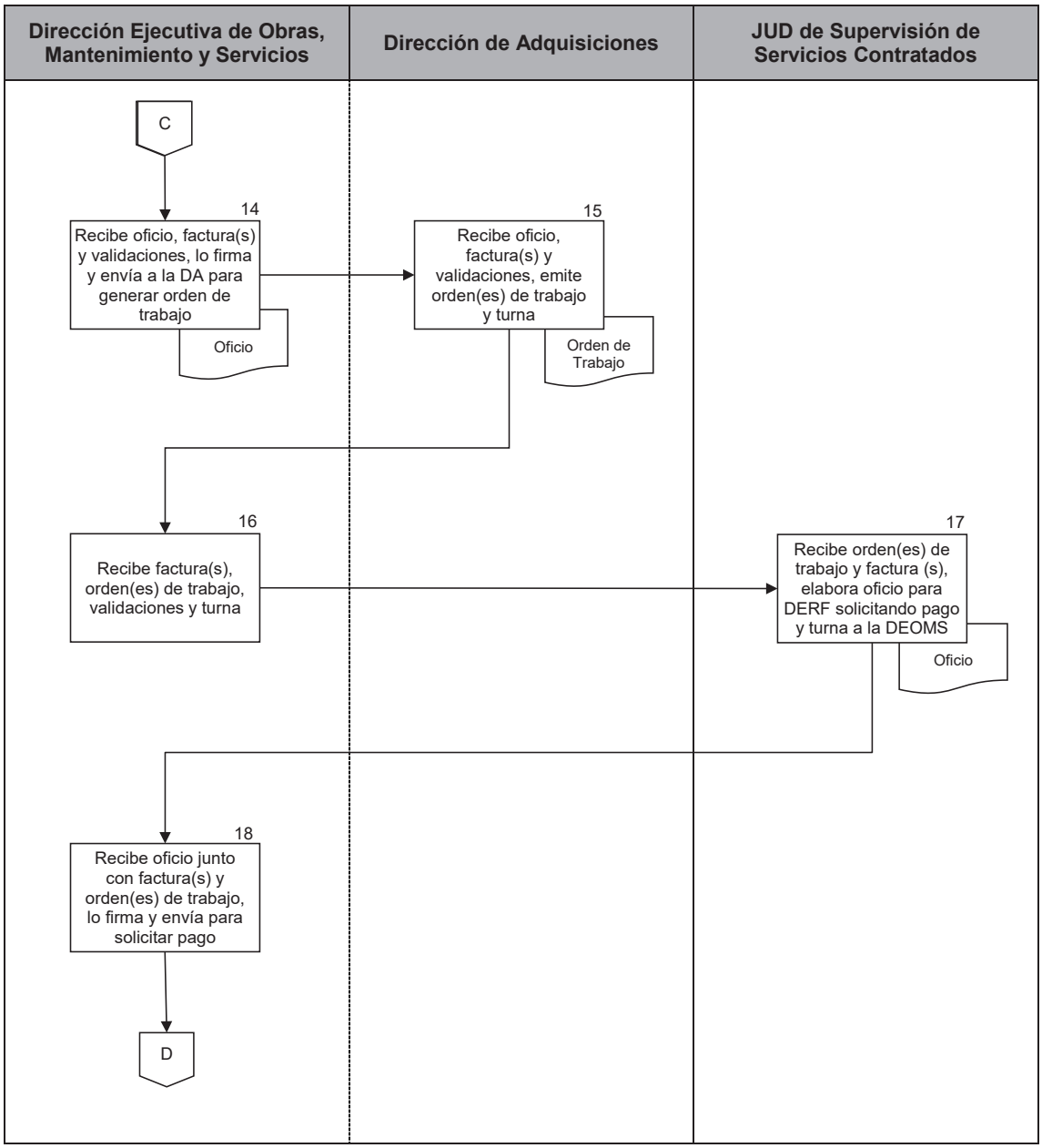

PJCDMX PODER JUDICIAL CIUDAD DE MÉXICO

MANUAL DE PROCEDIMIENTOS

PROCEDIMIENTOS

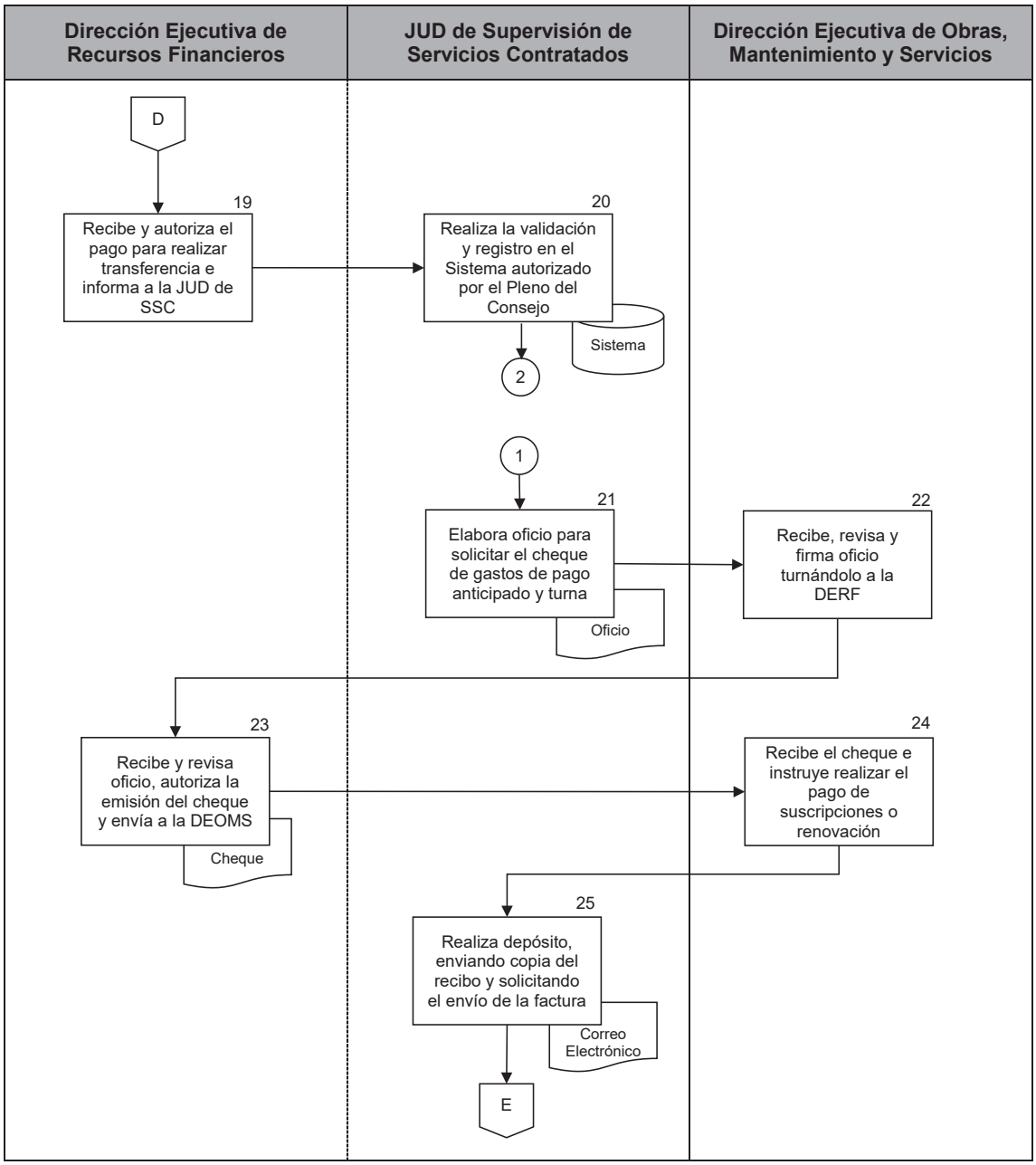

PJCDMX PODER JUDICIAL CIUDAD DE MÉXICO

MANUAL DE PROCEDIMIENTOS

PROCEDIMIENTOS

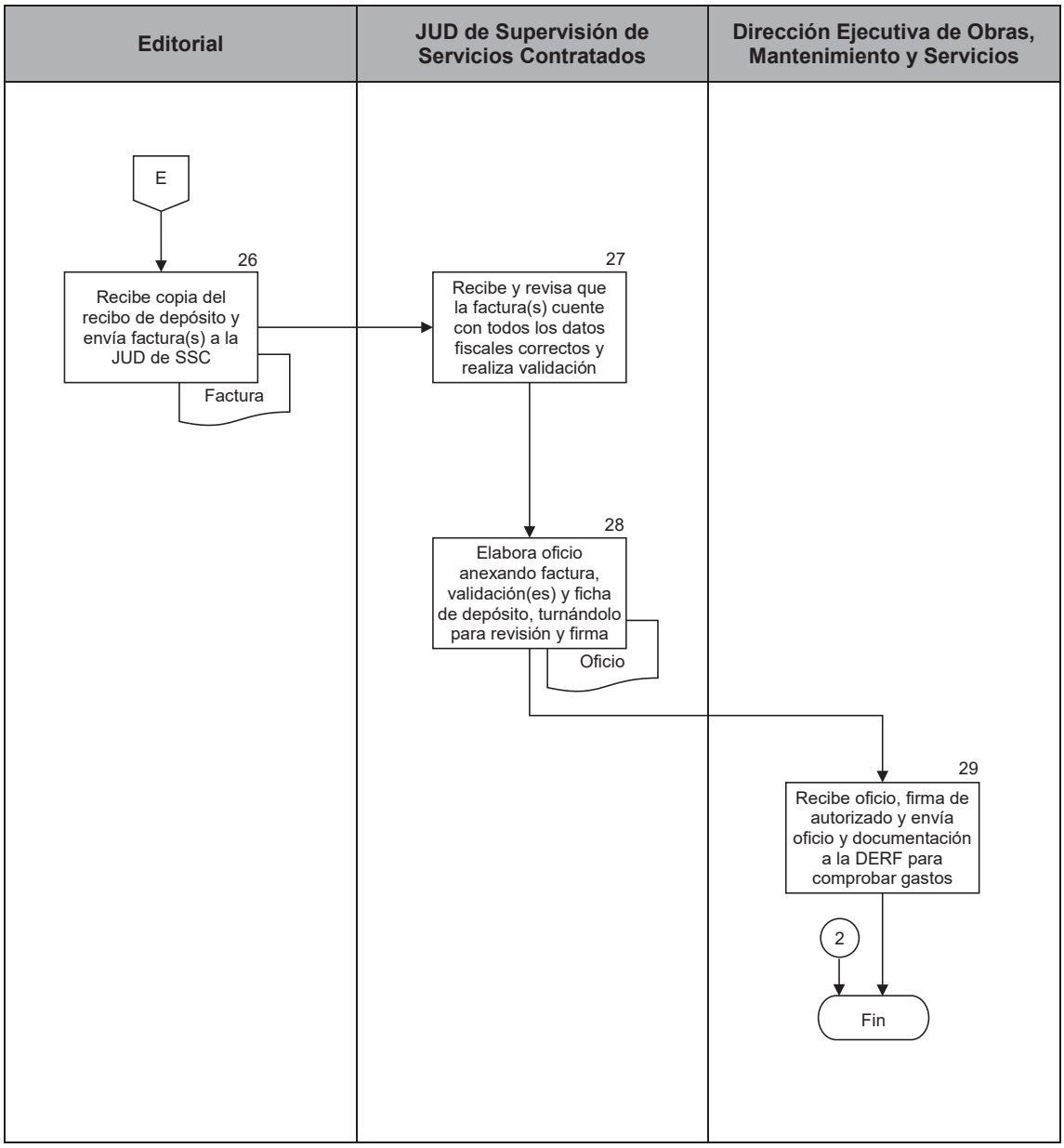

PJCDMX PODER JUDICIAL CIUDAD DE MÉXICO

MANUAL DE PROCEDIMIENTOS

PROCEDIMIENTOS

Procedimiento: DEOMS-033	Supervisión a Servicios de Limpieza a Oficinas y Áreas Comunes.
Objetivo general:	Supervisar la realización eficiente del servicio de limpieza a oficinas y áreas comunes, con el propósito de mantener la limpieza en los diversos inmuebles que integran el Tribunal Superior de Justicia y el Consejo de la Judicatura, ambos de la Ciudad de México.
Políticas y normas de operación:	

1. La Supervisora o el Supervisor de la Jefatura de Unidad Departamental de Intendencia y Fotocopiado, revisará el servicio de Limpieza asegurando que todas las instalaciones y equipos estén listos y preparados para que las personas servidoras públicas y las personas usuarias desarrollen sus actividades desde el comienzo de la jornada laboral en un ambiente limpio, ordenado, sin olores y otras distracciones causadas por la suciedad o abundancia de elementos.

2. La Supervisora o el Supervisor de la Jefatura de Unidad Departamental de Intendencia y Fotocopiado, deberá asistir a todas las áreas jurisdiccionales, de apoyo judicial y administrativas con motivo de reportes realizados vía telefónica a la Jefatura de Unidad Departamental de Intendencia y Fotocopiado.

3. Se verificará el servicio objetivamente y se dará una solución al momento, recabando sello y firma de las o los titulares de conformidad al servicio de limpieza prestado.

No.	Área.	Descripción de la actividad.	Documentos y/o sistemas de apoyo.
1	Jefatura de Unidad Departamental de Intendencia y Fotocopiado	Instruye a la supervisora o el supervisor de servicios en los inmuebles, para que realicen revisiones constantes al servicio de limpieza en todas las áreas.	
2	Jefatura de Unidad Departamental de Intendencia y Fotocopiado (Supervisora o Supervisor)	Recibe la instrucción verbal de revisar constantemente el servicio de limpieza a oficinas y áreas comunes.	
3		Solicita informe a la Secretaria o el Secretario del área sobre los reportes que vía telefónica se reciben sobre el servicio de limpieza, para elaborar un plan de trabajo y ruta a seguir para verificar los reportes personalmente.	
4		Solicita a la supervisora o el supervisor por parte de la empresa prestadora del servicio en el inmueble, que asista a la revisión del área motivo del reporte.	
5	Jefatura de Unidad Departamental de Intendencia y Fotocopiado (Supervisora o Supervisor y Supervisora o Supervisor de la empresa)	Verifican el estado que guarda la limpieza, haciendo saber a la supervisora o el supervisor por parte de la empresa y dando un plazo prudente para que sea atendida la queja.	
6	Jefatura de Unidad Departamental de Intendencia y Fotocopiado (Supervisora o Supervisor)	Formula, una vez cumplido el plazo señalado y en caso de no haberse realizado el servicio a conformidad de la persona titular del área, el “Reporte de Conformidad, Supervisión de limpieza a oficinas y áreas comunes” (DEOMS-033.1) a la Jefatura de Unidad Departamental de Intendencia y Fotocopiado, para que se emita la sanción correspondiente según contrato.	• DEOMS-033.1

No.	Área.	Descripción de la actividad.	Documentos y/o sistemas de apoyo.
7 8	Jefatura de Unidad Departamental de Intendencia y Fotocopiado (Supervisora o Supervisor)	Asiste al área visitada para constatar que el servicio motivo del reporte ya fue realizado a satisfacción de la persona titular, recabando sello y firma del responsable del área. Entrega "Reporte de Conformidad, Supervisión de limpieza a oficinas y áreas comunes" (DEOMS-033.1) a la Jefatura de la Unidad Departamental de Intendencia y Fotocopiado.	• DEOMS-033.1
9	Jefatura de Unidad Departamental de Intendencia y Fotocopiado	Recibe el reporte de limpieza y verifica que las observaciones sean a conformidad de las personas titulares de las áreas usuarias y archiva.	

FIN DEL PROCEDIMIENTO

PJCDMX PODER JUDICIAL CIUDAD DE MÉXICO

MANUAL DE PROCEDIMIENTOS

PROCEDIMIENTOS

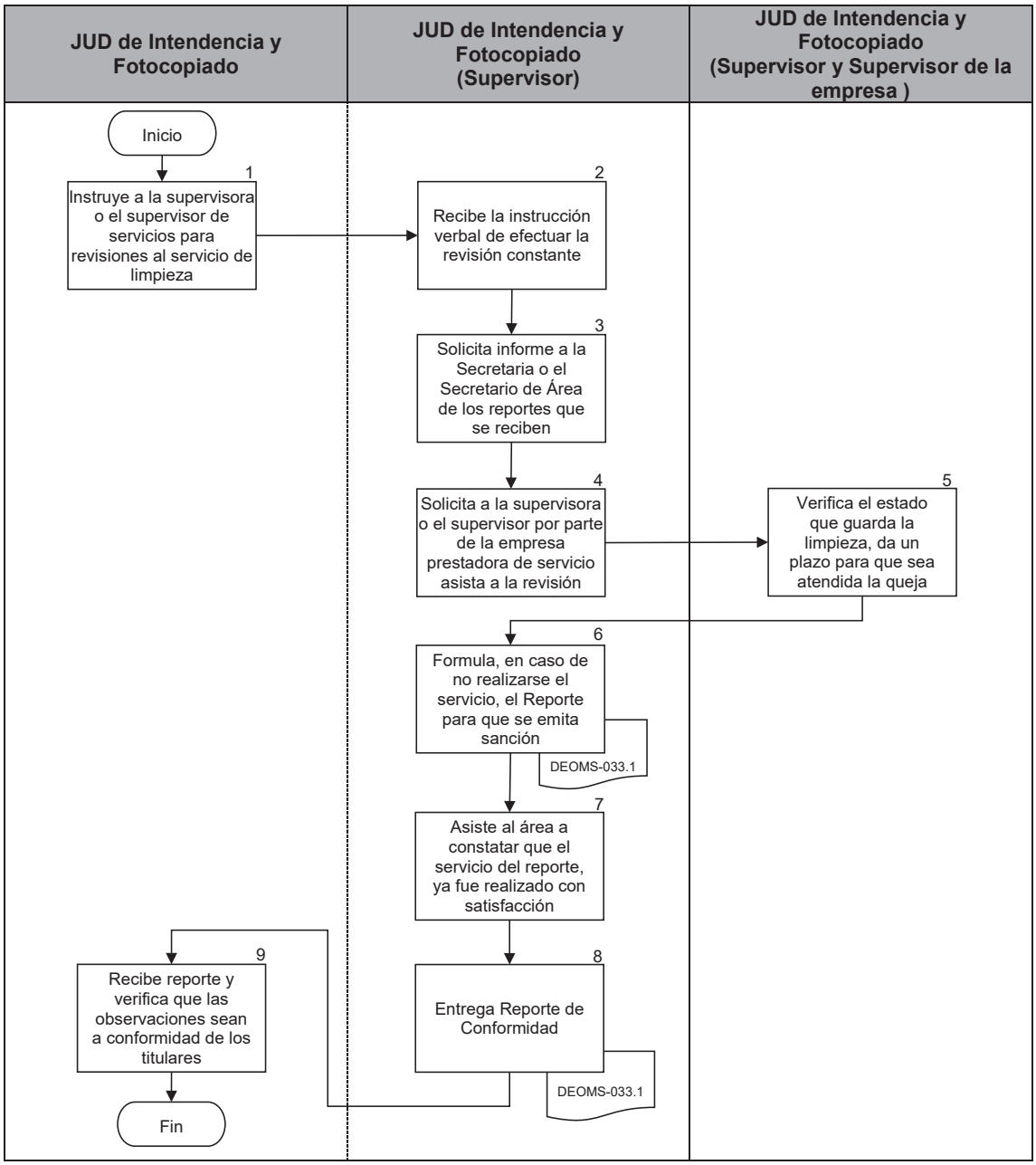

PJCDMX PODER JUDICIAL CIUDAD DE MÉXICO

PODER JUDICIAL DE LA CIUDAD DE MÉXICO
DIRECCION EJECUTIVA DE OBRAS
MANTENIMIENTO Y SERVICIOS
SUBDIRECCIÓN DE SERVICIOS

REPORTE DE CONFORMIDAD

SUPERVISION DE LIMPIEZA A OFICINAS Y ÁREAS COMUNES

*INMUEBLE:*_____

SELLO DEL AREA	FECHA ---------- NOMBRE ---------- CARGO ----------	OBSERVACIONES
SELLO DEL AREA	FECHA ---------- NOMBRE ---------- CARGO ----------	OBSERVACIONES
SELLO DEL AREA	FECHA ---------- NOMBRE ---------- CARGO ----------	OBSERVACIONES
SELLO DEL AREA	FECHA ---------- NOMBRE ---------- CARGO ----------	OBSERVACIONES

DEOMS-033.1

PJCDMX PODER JUDICIAL CIUDAD DE MÉXICO

PODER JUDICIAL DE LA CIUDAD DE MÉXICO
DIRECCION EJECUTIVA DE OBRAS
MANTENIMIENTO Y SERVICIOS
SUBDIRECCIÓN DE SERVICIOS

REPORTE DE CONFORMIDAD

SUPERVISION DE LIMPIEZA A OFICINAS Y ÁREAS COMUNES

INMUEBLE: (1)

(5) SELLO DEL AREA	FECHA (2) NOMBRE (3) CARGO (4)	OBSERVACIONES (6)
SELLO DEL AREA	FECHA NOMBRE CARGO	OBSERVACIONES
SELLO DEL AREA	FECHA NOMBRE CARGO	OBSERVACIONES
SELLO DEL AREA	FECHA NOMBRE CARGO	OBSERVACIONES

DEOMS-033.1

DESCRIPCIÓN DEL FORMATO

Nombre:	**REPORTE DE CONFORMIDAD, SUPERVISION DE LIMPIEZA A OFICINAS Y AREAS COMUNES**
Clave:	**DEOMS-033.1**
Objetivo:	Verificar y reportar el cumplimiento del servicio de limpieza contratado por el Poder Judicial de la Ciudad de México.
Elabora:	Subdirección de Servicios.
Número de tantos:	Original y copia.
Distribución:	Original para la Jefatura de Unidad Departamental de Intendencia y Fotocopiado. Copia para la persona encargada de servicios en el inmueble.

INSTRUCTIVO DE LLENADO

No.	CONCEPTO	SE DEBE ANOTAR
(1)	Inmueble:	El nombre del inmueble al que se le supervisa la realización de los servicio contratado por el Poder Judicial.
(2)	Fecha:	El día, el mes y el año en que se realiza la supervisión del servicio de limpieza contratado.
(3)	Nombre:	El nombre del personal del área en que se supervisa el servicio de limpieza.
(4)	Cargo:	Cargo de la persona del área en donde se realizó la supervisión.
(5)	Sello del área:	Sello del área en donde se realizó la supervisión al servicio.
(6)	Observaciones:	Las anotaciones u observaciones que se crean convenientes de registrar.

PJCDMX PODER JUDICIAL CIUDAD DE MÉXICO

MANUAL DE PROCEDIMIENTOS

PROCEDIMIENTOS

Procedimiento: DEOMS-034	Supervisión a Sanitarios.
Objetivo general:	Supervisar la realización eficiente del servicio de limpieza a Sanitarios con el propósito de mantener la limpieza de los mismos y el abastecimiento de insumos permanentemente.
Políticas y normas de operación:	

1. Se realiza la Supervisión de Sanitarios, con revisiones de mínimo dos veces por turno o las veces que sea necesario, a los servicios de Limpieza a Baños Públicos y Privados, para verificar el aseo y comprobar el abastecimiento oportuno de material higiénico.

-

No.	Área.	Descripción de la actividad.	Documentos y/o sistemas de apoyo.
1	Jefatura de Unidad Departamental de Intendencia y Fotocopiado	Instruye a la encargada o el encargado de servicios en el inmueble para que realice revisiones al servicio de limpieza de sanitarios.	
2	Jefatura de Unidad Departamental de Intendencia y Fotocopiado (Encargada o Encargado de servicio de Intendencia en el inmueble)	Recibe la instrucción de realizar revisiones al servicio de limpieza de sanitarios.	
3		Verifica y registra en el formato "Supervisión de sanitarios" (DEOMS 034.1) el estado que guarda la limpieza de sanitarios.	• DEOMS-034.1
4		Formula, en caso de no encontrarse el servicio de limpieza rutinaria a oficinas y áreas comunes, el informe a la Jefatura de Unidad Departamental de Intendencia y Fotocopiado para que emita la sanción correspondiente según contrato.	• Informe
5	Jefatura de Unidad Departamental de Intendencia y Fotocopiado	Recibe el formato "Supervisión de sanitarios" (DEOMS 034.1) y verifica que la limpieza y abastecimiento fueron realizados y se archiva.	

FIN DEL PROCEDIMIENTO

PJCDMX PODER JUDICIAL CIUDAD DE MÉXICO

MANUAL DE PROCEDIMIENTOS

PROCEDIMIENTOS

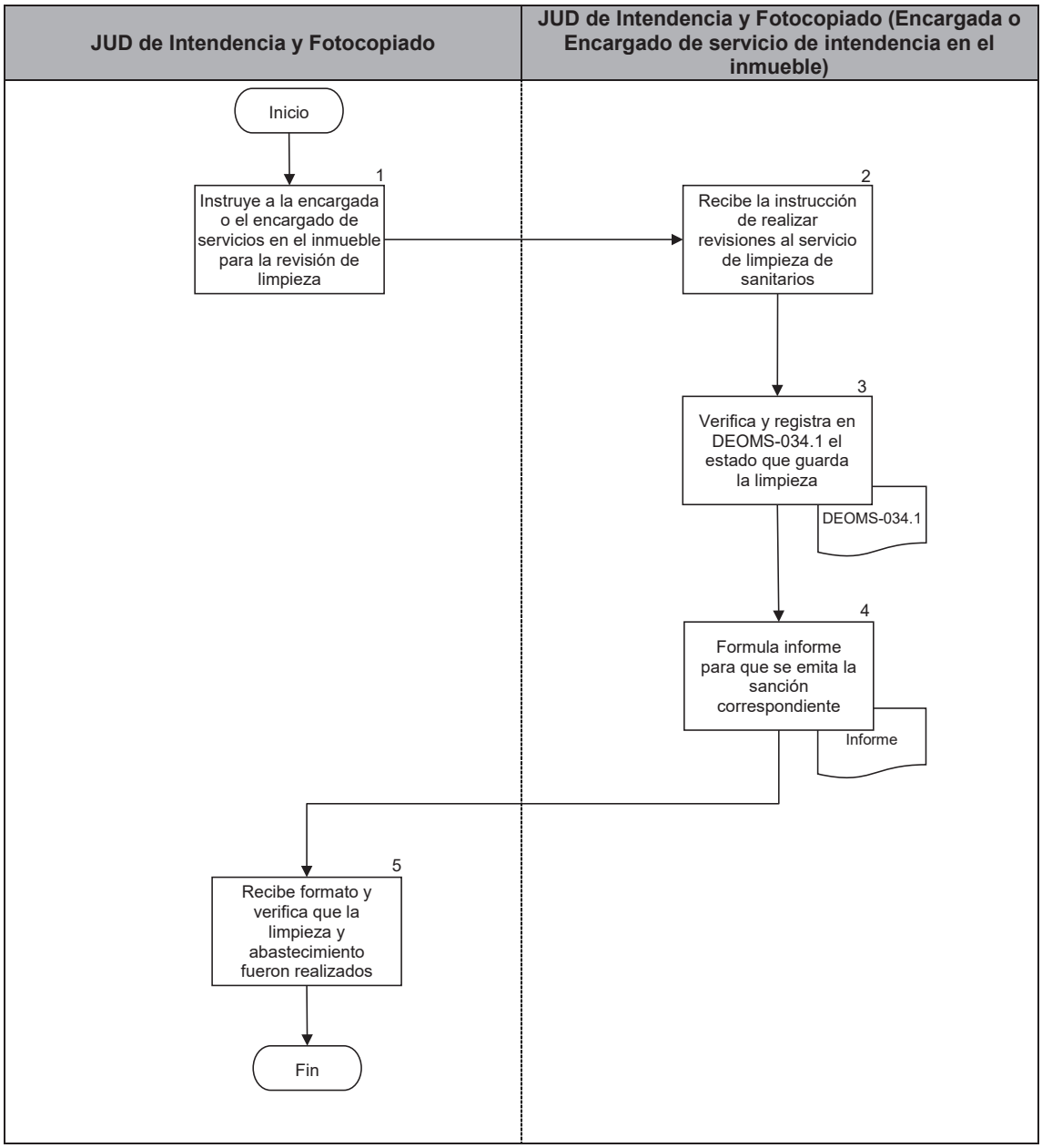

PJCDMX PODER JUDICIAL CIUDAD DE MÉXICO

MANUAL DE PROCEDIMIENTOS

PROCEDIMIENTOS

PODER JUDICIAL DE LA CIUDAD DE MÉXICO

PJCDMX PODER JUDICIAL CIUDAD DE MÉXICO

TRIBUNAL SUPERIOR DE JUSTICIA DE LA CIUDAD DE MÉXICO

DIRECCIÓN EJECUTIVA DE OBRAS MANTENIMIENTO Y SERVICIOS

FORMATO DE SUPERVISIÓN DE SANITARIOS

"INMUEBLE"

FECHA DEL _____ AL _____

INMUEBLE:

NO. PISO:

SANITARIO DE:

SEMANA	LUNES			MARTES			MIERCOLES			JUEVES			VIERNES			SABADO			DOMINGO		
HORA	09:00	12:00	14:30	09:00	12:00	14:30	09:00	12:00	14:30	09:00	12:00	14:30	09:00	12:00	14:30	09:00	12:00	14:30	09:00	12:00	14:30
WC. DAMAS / CABALLEROS																					
PAPEL MANOS																					
PAPEL WC																					
JABON PARA MANOS																					
LIMPIEZA LAVABO																					
LIMPIEZA WC																					
LIMPIEZA ESPEJOS																					
LIMPIEZA PARED																					
LIMPIEZA PISO																					
LIMPIEZA CESTOS																					

OBSERVACIONES:

NOMBRE Y FIRMA POR LA EMPRESA

RESPONSABLE DE LA SUPERVISIÓN
NOMBRE Y FIRMA

VOL. DEL

LIC. MECHALIA GARCIA ALBECHA
JEFA DE L.A.U.D. DE MTE MODERICA

DEOMS-034.1

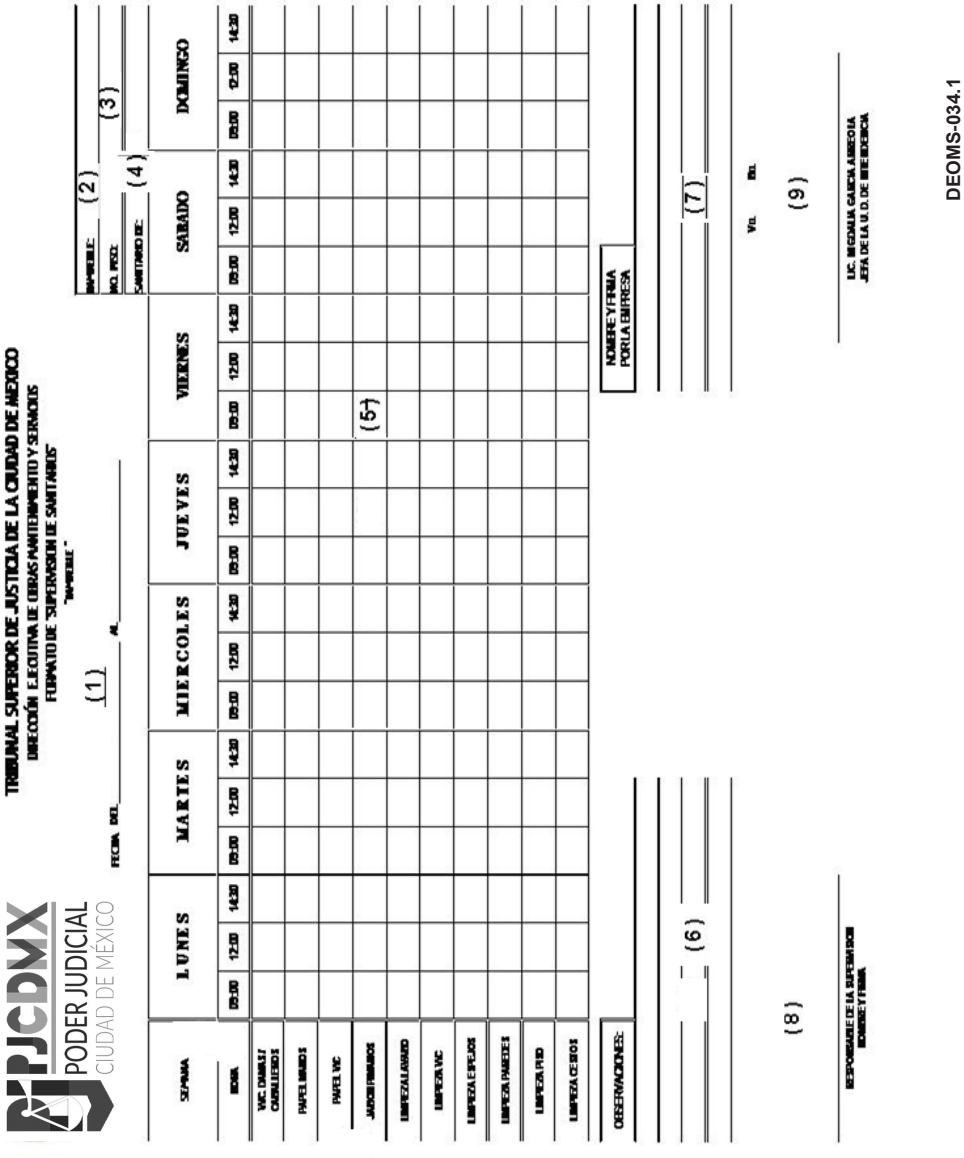

PJCDMX PODER JUDICIAL CIUDAD DE MÉXICO

TRIBUNAL SUPERIOR DE JUSTICIA DE LA CIUDAD DE MÉXICO

DIRECCIÓN EJECUTIVA DE OBRAS MANTENIMIENTO Y SERVICIOS

FORMATO DE "SUPERVISIÓN DE SANITARIOS"

"NOMBRE"

FECHA DEL (1) AL

NOMBRE: (2)

NO. PISO: (3)

SANITARIO DE: (4)

SEMANA	LUNES			MARTES			MIERCOLES			JUEVES			VIERNES			SABADO			DOMINGO		
HORA	09:00	12:00	14:30	09:00	12:00	14:30	09:00	12:00	14:30	09:00	12:00	14:30	09:00	12:00	14:30	09:00	12:00	14:30	09:00	12:00	14:30
WC. DAÑADO CORRECTIVO																					
PAPEL MANO																					
PAPEL WC																					
JABON PERMANO													(5)								
LIMPIEZA LAVABO																					
LIMPIEZA WC																					
LIMPIEZA EPLACE																					
LIMPIEZA PARED																					
LIMPIEZA PISO																					
LIMPIEZA CESTO																					

OBSERVACIONES:

NOMBRE Y FIRMA POR LA EMPRESA

(6)

(7)

(8)

RESPONSABLE DE LA SUPERVISIÓN NOMBRE Y FIRMA

Vo. Bo.

(9)

LIC. MIGDALIA GARCIA ARREOLA
JEFA DE LA U.D. DE MTO.EJECUTIVA

DEOMS-034.1

DESCRIPCIÓN DEL FORMATO

Nombre:	**SUPEVISIÓN DE SANITARIOS**
Clave:	**DEOMS-034.1**
Objetivo:	Verificar y reportar el cumplimiento del servicio de limpieza contratado por el Poder Judicial de la Ciudad de México.
Elabora:	Subdirección de Servicios.
Número de tantos:	Original.
Distribución:	Original para la Jefatura de Unidad Departamental de Intendencia y Fotocopiado.

INSTRUCTIVO DE LLENADO

No.	CONCEPTO	SE DEBE ANOTAR
(1)	Fecha:	Fecha de reporte de supervisión.
(2)	Inmueble:	El nombre del inmueble al que se le supervisa la realización de los servicio contratado por el Poder Judicial.
(3)	No. Piso:	Piso en el que se encuentra el área supervisada.
(4)	Sanitario de:	Descripción del sanitario supervisado (damas o caballeros).
(5)	Hora, descripción y firmas	Horario de realización de la supervisión y firma del personal.
(6)	Observaciones:	Las anotaciones u observaciones que se crean convenientes de registrar.
(7)	Nombre y Firma de la empresa:	Registro de la persona que realiza el aseo, en donde se da por enterado del estado que guarda la supervisión.
(8)	Responsable de la empresa:	Nombre y Firma de enterado del supervisor externo por parte de la empresa.
(9)	Vo. Bo.:	Nombre, firma y cargo de la Jefa o el Jefe de Unidad Departamental de Intendencia.

PJCDMX PODER JUDICIAL CIUDAD DE MÉXICO

MANUAL DE PROCEDIMIENTOS

PROCEDIMIENTOS

Procedimiento: DEOMS-035	Solicitud del Servicio de Fotocopiado.
Objetivo general:	Atender oportuna y eficazmente a las Áreas que conforman el Tribunal Superior de Justicia de la Ciudad de México, que solicitan el servicio de fotocopiado para la reproducción de sus documentos, a través de los Centros de fotocopiado ubicados en los diferentes inmuebles.
Políticas y normas de operación:	

1.- Todas aquellas Áreas Jurisdiccionales, de Apoyo Judicial y Administrativas, que requieran el apoyo para la reproducción de documentos originales, expedientes, sentencias, amparos, etc. de carácter oficial, de manera invariable, deberán elaborar la Solicitud para el Servicio de Fotocopiado, la cual les será proporcionada y deberán presentar a la Jefatura de Unidad Departamental de Intendencia y Fotocopiado.

2.- En caso de solicitar a través del portal copias simples o certificadas con pago, las Áreas Jurisdiccionales, de Apoyo Judicial y Administrativas, que requieran el apoyo para la reproducción de expedientes, deberán acompañar al formato de solicitud, el Acuerdo correspondiente y el Ticket de depósito realizado a través de la Plataforma Integral de Cobro (PIC), mismos que se sellarán y regresarán al área solicitante.

3.- Las y los Secretarios de Acuerdos de las Áreas Jurisdiccionales, de Apoyo Judicial y Administrativas deberán autorizar y liberar sus expedientes escaneados en sus respectivos portales de autorización de la PIC para la debida impresión de los mismos, a través de los multifuncionales en la Unidad Departamental de Intendencia y Fotocopiado.

4.- En caso de que los documentos no sean autorizados y liberados en un plazo de 24 horas, la Jefatura de Unidad Departamental de Intendencia y Fotocopiado se comunicará con el área interesada para que se realice la liberación de sus documentos.

5.- Las Áreas Jurisdiccionales, de Apoyo Judicial y Administrativas deberán presentar, de manera invariable, la copia de la Solicitud de Fotocopiado correspondiente al trabajo solicitado.

No.	Área	Descripción de la actividad	Documentos y/o sistemas de apoyo
1	Órganos Jurisdiccionales, Áreas de Apoyo Judicial y Administrativas	Presentan y llenan "Solicitud de Servicio de Fotocopiado" (DEOMS-035.1) en original y copia, con la documentación que lo acompañe a la Jefatura de Unidad Departamental de Intendencia y Fotocopiado.	• DEOMS-035.1
2	Jefatura de Unidad Departamental de Intendencia y Fotocopiado	Recibe Solicitud de Servicio de Fotocopiado llenada y revisa que la documentación esté debidamente requisitada. **¿Está debidamente requisitada?** **No.** Continua en la actividad no. 3 **Sí.** Continua en la actividad no. 4	
3		Devuelve al Área solicitante la documentación y se le solicita corregir. (Regresa a la actividad no. 1)	
4		Asigna un número de recepción conforme al consecutivo de la Libreta de Registro.	
5		Firma y sella el acuerdo respectivo para comprobar que fue exhibido.	
6		Coteja Ticket de depósito con la Solicitud de Servicio de Fotocopiado.	
7		Devuelve acuerdo y hace entrega de la copia de la Solicitud de Servicio de Fotocopiado debidamente sellada a la persona interesada.	
8		Revisa si los expedientes y/o documentos requieren el descosido. **¿Requiere descosido?** **No.** Continúa en actividad no.9 **Sí.** Continúa en actividad no. 10	

No.	Área	Descripción de la actividad	Documentos y/o sistemas de apoyo
9 10	Jefatura de Unidad Departamental de Intendencia y Fotocopiado	Coloca los documentos y/o expedientes en la mesa de trabajo y turna al área de operadores para la digitalización de los mismos. (Continúa a la actividad no. 17) Turna expediente y/o documentos al área de descosido.	
11 12	Jefatura de Unidad Departamental de Intendencia y Fotocopiado (Área de descosido)	Revisa que los folios del expediente sean consecutivos y correctos. **¿Están los folios consecutivos y correctos?** **No.** Continúa en actividad no. 12 **Sí.** Continúa en actividad no. 16 Informa al Jefatura de Unidad Departamental de Intendencia y Fotocopiado que el expediente se encuentra mal foliado, para su conocimiento.	
13	Jefatura de Unidad Departamental de Intendencia y Fotocopiado	Instruye al área de descosido que se comunique con la persona interesada, para que corrija los folios del expediente.	
14	Jefatura de Unidad Departamental de Intendencia y Fotocopiado (Área de descosido)	Contacta a la persona interesada y le solicita la corrección de los folios del expediente.	
15	Órganos Jurisdiccionales, Áreas de Apoyo Judicial y Administrativas	Corrige los folios del expediente y en la Solicitud de Servicio de Fotocopiado registra fecha, hora, nombre y firma autógrafa de la persona que corrige, o en su caso, autoriza que se realice la reproducción en las condiciones en que se encuentra el expediente, se anota en la Solicitud de Servicio de Fotocopiado: “Mal Foliado” y firma de aceptación dicha solicitud. (Continúa en la actividad no. 16)	

No.	Área	Descripción de la actividad	Documentos y/o sistemas de apoyo
16	Jefatura de Unidad Departamental de Intendencia y Fotocopiado (Área de Descosida)	Descose el expediente, sentencias y/o documentos y coloca en una mesa de trabajo de acuerdo al orden de recepción, para ser atendidas.	
17	Jefatura de Unidad Departamental de Intendencia y Fotocopiado (Operadoras u Operadores)	Toman de la mesa de trabajo los expedientes y digitalizan los diferentes documentos en los multifuncionales conforme a la solicitud de fotocopiado, quedando en espera de la liberación y autorización por parte de las y los Secretarios de Acuerdos de los Órganos Jurisdiccionales y/o las personas titulares de las áreas de Apoyo Judicial y Administrativas.	
18	Órganos Jurisdiccionales, Áreas de Apoyo Judicial y Administrativas	Autorizan y liberan documentos o expedientes desde sus centros de cómputo para que las y los operadores realicen la debida impresión conforme a la solicitud de fotocopiado.	
19	Jefatura de Unidad Departamental de Intendencia y Fotocopiado (Operadoras u Operadores)	Imprimen y colocan las sentencias, expedientes y/o documentos ya impresos en mesas de trabajo para su entrega y registran en la parte inferior izquierda de la Solicitud de Fotocopiado, el nombre de la operadora o el operador y número de la máquina donde se realizó el trabajo, esperando al representante del área solicitante para su entrega.	
20	Órganos Jurisdiccionales, Áreas de Apoyo Judicial y Administrativas	Presenta copia de formato de “Solicitud de Servicio de Fotocopiado” (DEOMS-035.1), para recoger los documentos originales y trabajo terminado.	
21	Jefatura de Unidad Departamental de Intendencia y Fotocopiado	Recibe copia de la solicitud de fotocopiado que presenta a la persona interesada del Área solicitante y coteja con el original para verificar que corresponda.	

No.	Área	Descripción de la actividad	Documentos y/o sistemas de apoyo
22	Jefatura de Unidad Departamental de Intendencia y Fotocopiado	Entrega trabajo terminado a la persona interesada del área que solicita.	
23		Sella de entregado la Solicitud de Servicio de Fotocopiado, tanto en el original como en la copia, quedándose la persona solicitante con la copia para su comprobación.	
24		Registra el trabajo entregado en Libreta de Registro para soporte.	
25		Remite el original de la “Solicitud de Fotocopiado” (DEOMS-035.1), a archivo para informe mensual y control interno.	

FIN DEL PROCEDIMIENTO

PJCDMX PODER JUDICIAL CIUDAD DE MÉXICO

MANUAL DE PROCEDIMIENTOS

PROCEDIMIENTOS

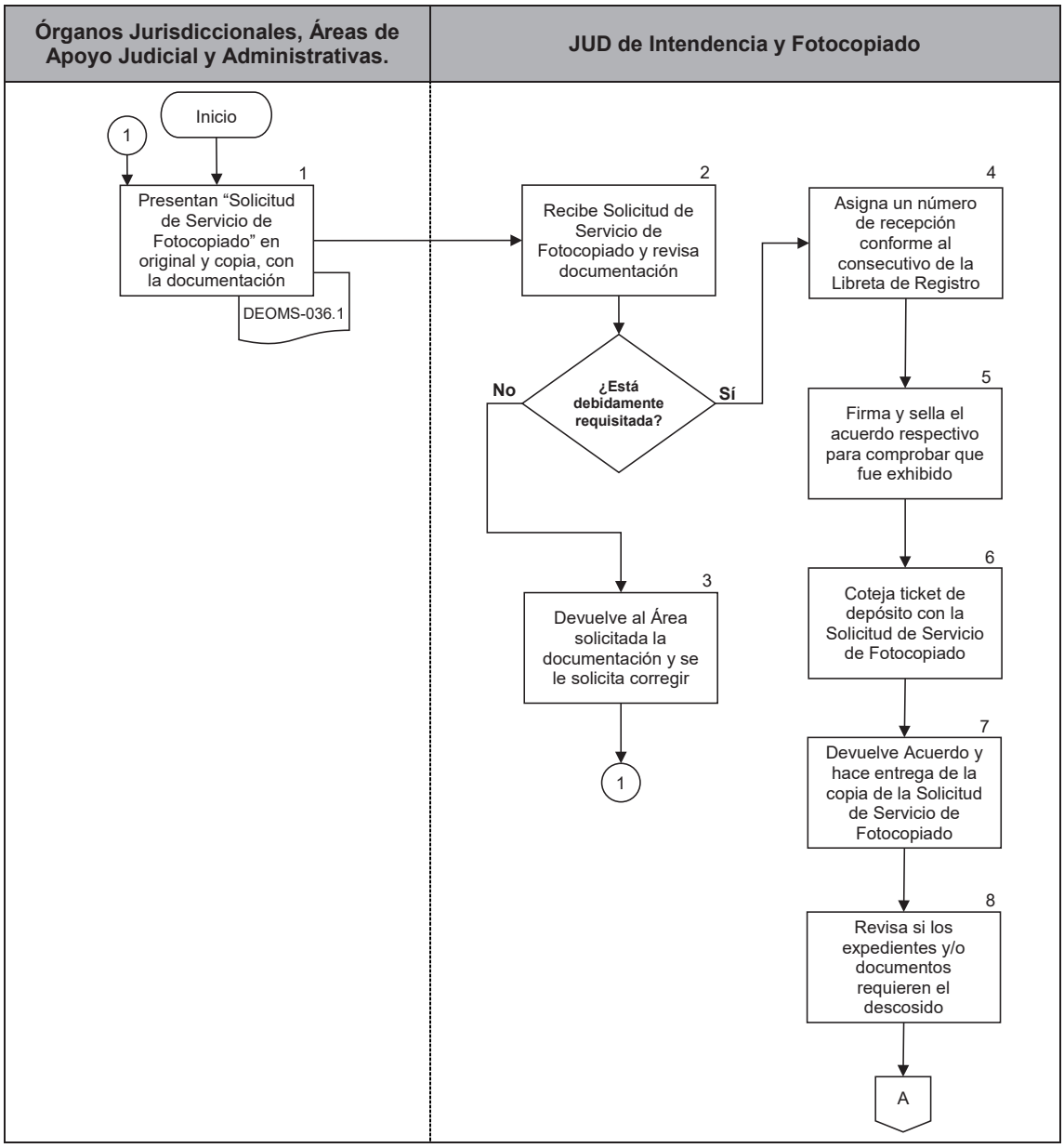

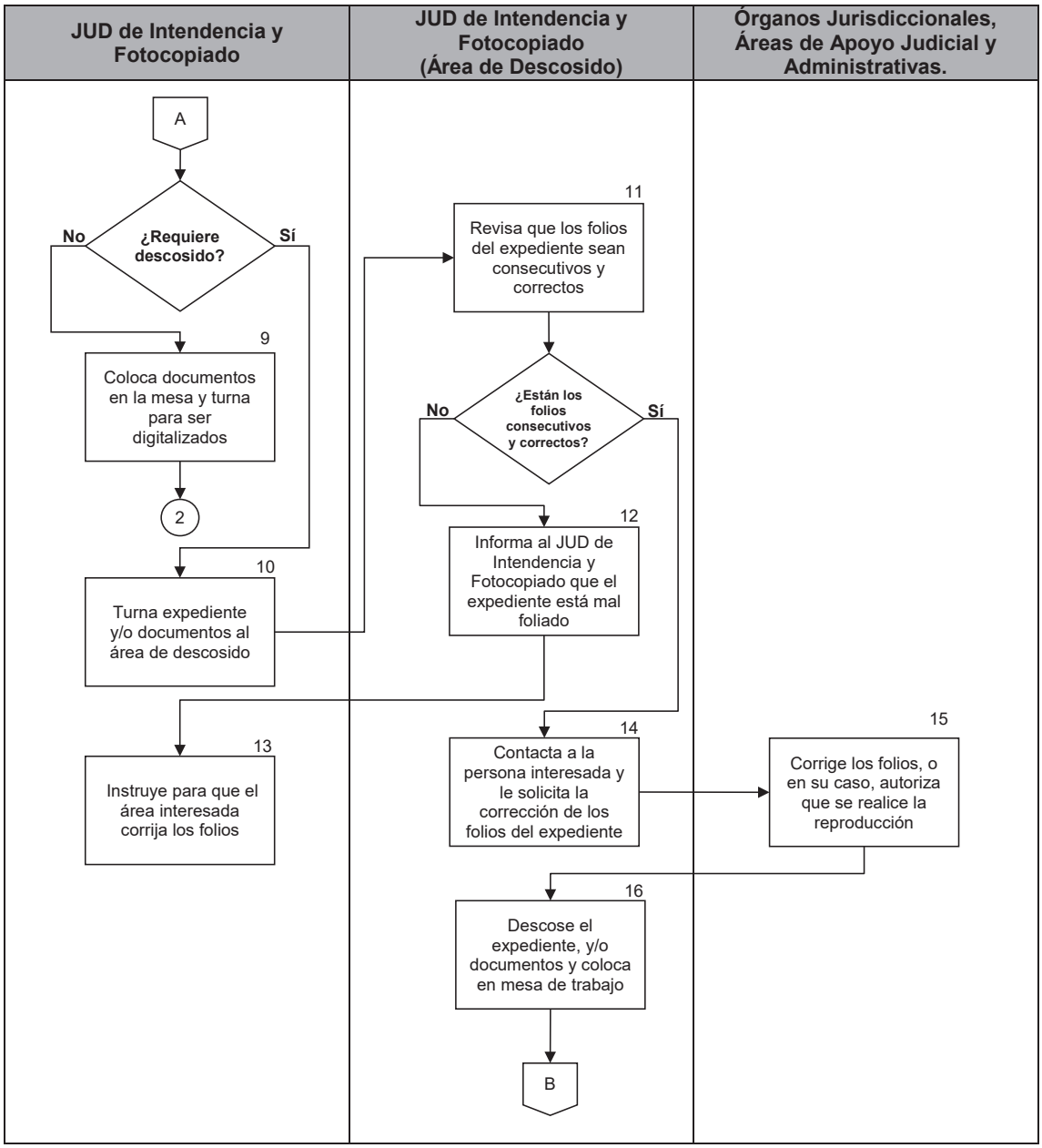
JUD de Intendencia y Fotocopiado
JUD de Intendencia y Fotocopiado (Área de Descosido)
Órganos Jurisdiccionales, Áreas de Apoyo Judicial y Administrativas.
A
¿Requiere descosido?
No
Sí
9
Coloca documentos en la mesa y turna para ser digitalizados
2
10
Turna expediente y/o documentos al área de descosido
13
Instruye para que el área interesada corrija los folios
11
Revisa que los folios del expediente sean consecutivos y correctos
¿Están los folios consecutivos y correctos?
No
Sí
12
Informa al JUD de Intendencia y Fotocopiado que el expediente está mal foliado
14
Contacta a la persona interesada y le solicita la corrección de los folios del expediente
15
Corrige los folios, o en su caso, autoriza que se realice la reproducción
16
Descose el expediente, y/o documentos y coloca en mesa de trabajo
B

PJCDMX PODER JUDICIAL CIUDAD DE MÉXICO

MANUAL DE PROCEDIMIENTOS

PROCEDIMIENTOS

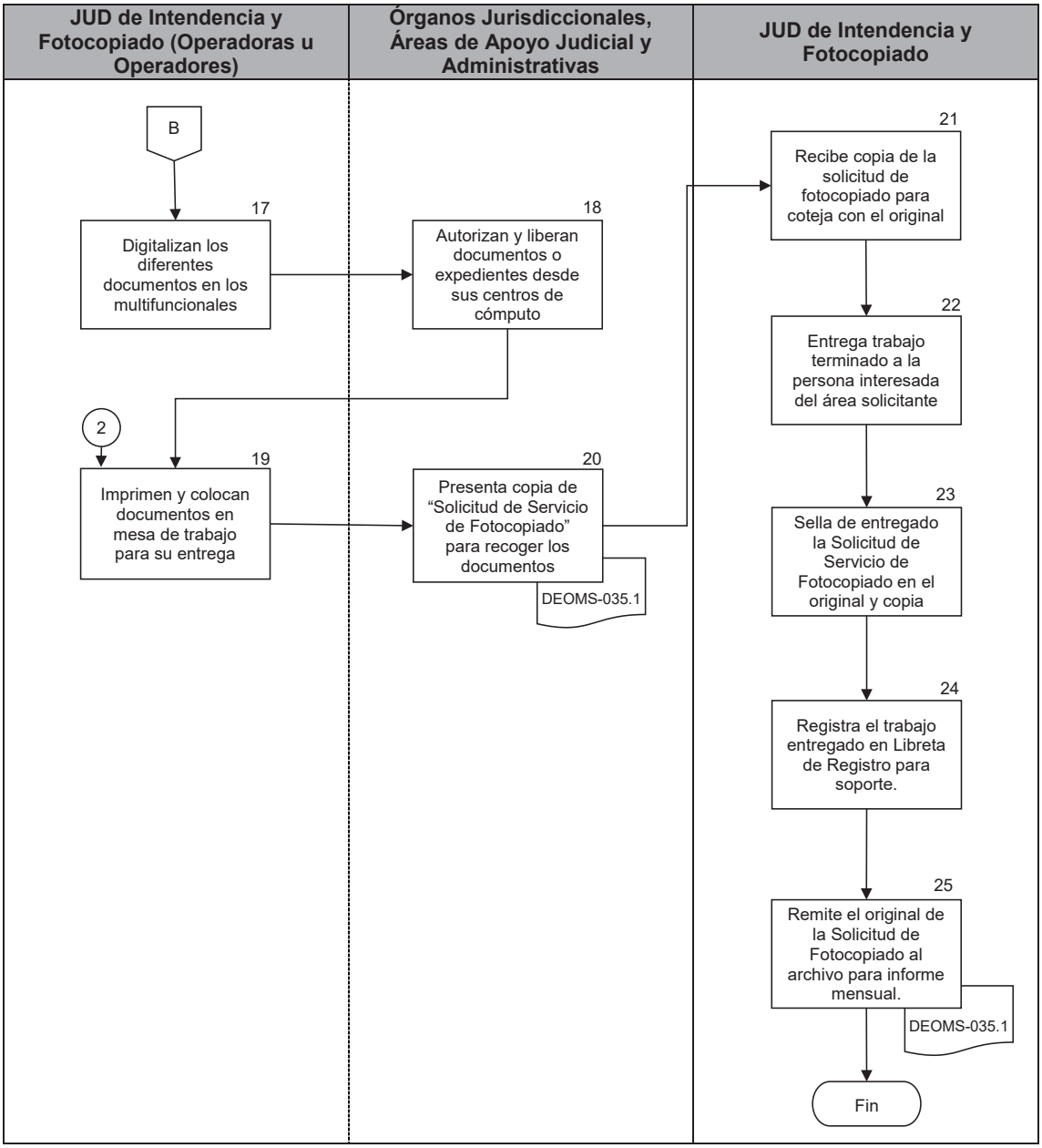

PJCDMX
PODER JUDICIAL
CIUDAD DE MÉXICO

MANUAL DE PROCEDIMIENTOS

PROCEDIMIENTOS

PODER JUDICIAL DE LA CUIDAD DE MÉXICO

OFICIALÍA MAYOR

SOLICITUD DEL SERVICIO DE FOTOCOPIADO

SELLO

ARÉA SOLICITANTE _____ FECHA _____

REGISTRO RELOJ FECHADOR

TAMAÑO	ORIGINALES	FOTOCOPIAS POR ORIGINAL	TOTAL DE COPIAS
CARTA			
OFICIO			
OTRO			
TOTAL			

EXPEDIENTE No. _____

FOTOCOPIAS CERTIFICADAS SI ☐ NO ☐ AMPARO SI ☐ NO ☐

TIPO EXENTAS ☐ CON PAGO ☐ DESCOSER SI ☐ NO ☐

AUTORIZADA ☐

NOMBRE DEL SOLICITANTE

CARGO DEL SOLICITANTE

FIRMA DEL SOLICITANTE

NOMBRE ATIENDE FOTOCOPIADO

RECIBE ORIGINALES ☐ FOTOCOPIAS ☐

NOMBRE Y FIRMA DE RECIBIDO

FECHA DÍA ____ MES ____ AÑO ____

OBSERVACIONES _____

FOLIO DEL ÚLTIMO ORIGINAL

DEOMS-035.1

PJCDMX
PODER JUDICIAL
CIUDAD DE MÉXICO

MANUAL DE PROCEDIMIENTOS

PROCEDIMIENTOS

PODER JUDICIAL DE LA CUIDAD DE MÉXICO

OFICIALÍA MAYOR

(1) SELLO

SOLICITUD DEL SERVICIO DE FOTOCOPIADO

(4) REGISTRO RELOJ FECHADOR

ARÉA SOLICITANTE (2) FECHA (3)

(5)

TAMAÑO	ORIGINALES	FOTOCOPIAS POR ORIGINAL	TOTAL DE COPIAS
CARTA			
OFICIO			
OTRO			
TOTAL			

(6) EXPEDIENTE No. _____ (7)

FOTOCOPIAS CERTIFICADAS SI ☐ NO ☐ AMPARO SI ☐ NO ☐

TIPO EXENTAS ☐ CON PAGO ☐ DESCOSER SI ☐ NO ☐

AUTORIZADA ☐

(8)
NOMBRE DEL SOLICITANTE

(9)
CARGO DEL SOLICITANTE

(10)
FIRMA DEL SOLICITANTE

(11)
NOMBRE ATIENDE FOTOCOPIADO

(12) RECIBE ORIGINALES ☐ FOTOCOPIAS ☐

(13)
NOMBRE Y FIRMA DE RECIBIDO

(14) FECHA DÍA ____ MES ____ AÑO ____

OBSERVACIONES (15)

FOLIO DEL ÚLTIMO ORIGINAL (16)

DEOMS-035.1

DESCRIPCIÓN DEL FORMATO

Nombre:	**SOLICITUD DEL SERVICIO DE FOTOCOPIADO**
Clave:	**DEOMS-035.1**
Objetivo:	Coadyuvar y controlar la expedición de fotocopias de sentencias, expedientes y/o documentos en los Centros de Fotocopiado, mismas que solicitan los Órganos Jurisdiccionales, Áreas de Apoyo Judicial y Administrativas.
Elabora:	Órganos Jurisdiccionales, Áreas de Apoyo Judicial y Administrativas.
Número de tantos:	Original y copia.
Distribución:	Original.- Jefatura de Unidad Departamental de Intendencia y Fotocopiado. Copia.- Órganos Jurisdiccionales, Áreas de Apoyo Judicial y Administrativas.

INSTRUCTIVO DE LLENADO

No.	CONCEPTO	SE DEBE ANOTAR
(1)	Sello:	Se plasma el sello del Área que solicita el servicio de fotocopiado.
(2)	Área solicitante:	Nombre del Área solicitante.
(3)	Fecha:	La fecha en que se solicita el servicio de fotocopiado.
(4)	Registro reloj fechador:	Se plasma la fecha y hora de recepción de la solicitud.
(5)	Modalidad de tamaño de papel:	Se anota en el tamaño de papel (carta, oficio u otro) la cantidad de originales a reproducir, por el número de veces que se requieren, dando como resultado el total de copias.
(6)	Expediente:	Se anota el número de expediente o la leyenda de Sentencia y/o documento.
(7)	Tipo de fotocopias:	Marca con una “x” el tipo de fotocopias: certificadas o simples con pago, exentas certificadas o exentas. Amparos, así como descoser y en su caso autorizadas.
(8)	Nombre del solicitante:	Asienta el nombre de la persona servidora pública autorizada, para solicitar la expedición de las fotocopias.
(9)	Cargo del solicitante:	Asienta el cargo de la persona servidora pública autorizada, para solicitar la expedición de las fotocopias.
(10)	Firma del solicitante:	Firma autógrafa de la persona servidora pública autorizada, para solicitar la expedición de las fotocopias.

No.	CONCEPTO	SE DEBE ANOTAR
(11)	Nombre atiende fotocopiado:	Nombre de la operadora encargada o el operador encargado de realizar el fotocopiado.
(12)	Recibe originales y fotocopias:	Marca con una X los documentos que estén recibiendo tanto los originales, como las fotocopias de los mismos.
(13)	Nombre y firma de recibido:	Registra nombre y firma de la persona que recibió los originales y las fotocopias de los mismos.
(14)	Fecha:	Día, mes y año en que se proporcionó el servicio de fotocopiado.
(15)	Observaciones:	Señalar las observaciones que se consideren pertinentes.
(16)	Folio del último original:	Se deberá anotar el número del último folio que ostenten los originales a fotocopiar.

PJCDMX PODER JUDICIAL CIUDAD DE MÉXICO

MANUAL DE PROCEDIMIENTOS

PROCEDIMIENTOS

Procedimiento: DEOMS-036	Reproducción de Documentos Originales (duplicador).
Objetivo general:	Atender oportuna y eficazmente a los Órganos Jurisdiccionales, de Apoyo Judicial y Áreas Administrativas del Tribunal Superior de Justicia de la Ciudad de México, que requieren la reproducción de documentos originales a través del equipo duplicador.
Políticas y normas de operación:	

1.- Todas aquellas Áreas Jurisdiccionales, de Apoyo Judicial y Administrativas, que requieran el apoyo para la reproducción de documentos de carácter oficial a través del equipo duplicador, de manera invariable, deberán elaborar la Solicitud de Servicio de Duplicador, la cual les será proporcionada y deberán presentar en la Jefatura de Unidad Departamental de Intendencia y Fotocopiado.

2.- Las Áreas Jurisdiccionales, de Apoyo Judicial y Administrativas deberán presentar, de manera invariable, la copia de la Solicitud de Servicio de Duplicador correspondiente al trabajo solicitado para su entrega.

No.	Área.	Descripción de la actividad.	Documentos y/o sistemas de apoyo.
1	Órganos Jurisdiccionales, de Apoyo Judicial y Áreas Administrativas	Presenta y llena formato de "Solicitud de Servicio de Duplicador" a la Jefatura de Unidad Departamental de Intendencia y Fotocopiado en original y copia, junto con la documentación original.	• DEOMS-036.1
2	Jefatura de Unidad Departamental de Intendencia y Fotocopiado	Recibe y revisa formato debidamente llenado con documentación original anexa para su reproducción a través del equipo duplicador. **¿Está debidamente llenado?** **No.** Continúa en actividad no. 3 **Sí.** Continúa en actividad no. 4	
3		Devuelve al Área solicitante la documentación y le solicita corregir. (Regresa a la actividad no. 1).	
4		Asigna número consecutivo según Libro de Registro.	
5		Sella de recibido la solicitud en original y copia.	
6		Entrega copia sellada a la persona interesada como acuse.	
7		Informa al área solicitante fecha de entrega.	
8		Turna el trabajo a la operadora o el operador del equipo duplicador.	
9	Jefatura de Unidad Departamental de Intendencia y Fotocopiado (Operadora u Operador del Equipo Duplicador)	Recibe el trabajo y reproduce el tiraje solicitado.	

No.	Área.	Descripción de la actividad.	Documentos y/o sistemas de apoyo.
10	Jefatura de Unidad Departamental de Intendencia y Fotocopiado (Operadora u Operador del Equipo Duplicador)	Coloca en la mesa de apoyo el trabajo terminado.	
11		Registra en la Solicitud de Servicio de Duplicador, el nombre y fecha de la operadora o el operador, esperando a la persona solicitante para la entrega del trabajo.	
12	Órganos Jurisdiccionales, de Apoyo Judicial y Áreas Administrativas	Acude y presenta copia de la “Solicitud de Servicio de Duplicador” correspondiente a la Jefatura de Unidad Departamental de Intendencia y Fotocopiado.	
13	Jefatura de Unidad Departamental de Intendencia y Fotocopiado	Recibe copia correspondiente de la Solicitud de Servicio de Duplicador y coteja con la original.	
14		Sella original y copia de la Solicitud de Servicio de Duplicador.	
15		Entrega trabajo terminado a la persona interesada y devuelve copia de la solicitud como acuse de recibido.	
16		Registra el trabajo en la Libreta de Registro.	
17		Remite original de la solicitud a archivo para informe mensual y control interno.	

FIN DEL PROCEDIMIENTO

PJCDMX PODER JUDICIAL CIUDAD DE MÉXICO

MANUAL DE PROCEDIMIENTOS

PROCEDIMIENTOS

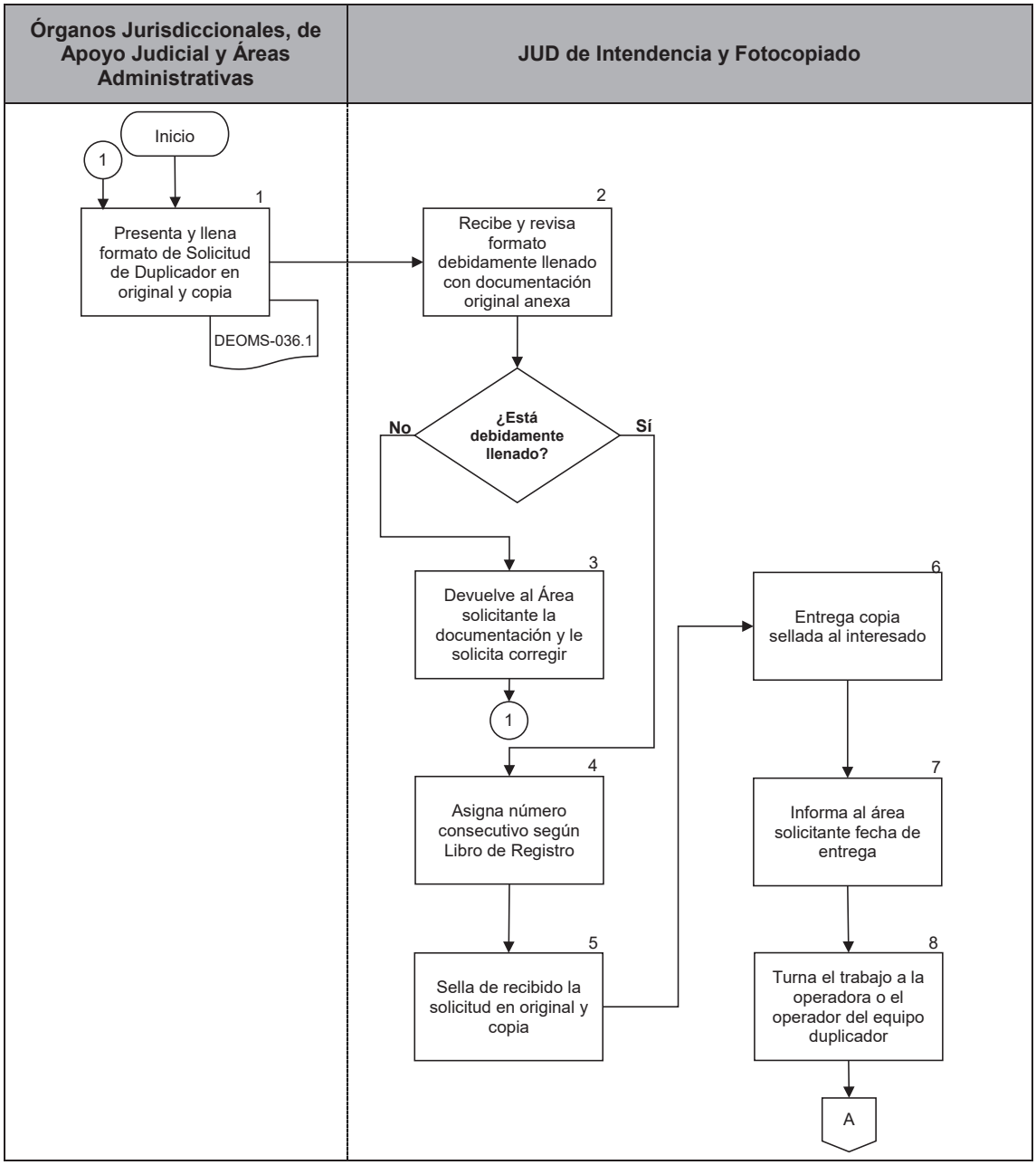

PJCDMX PODER JUDICIAL CIUDAD DE MÉXICO

MANUAL DE PROCEDIMIENTOS

PROCEDIMIENTOS

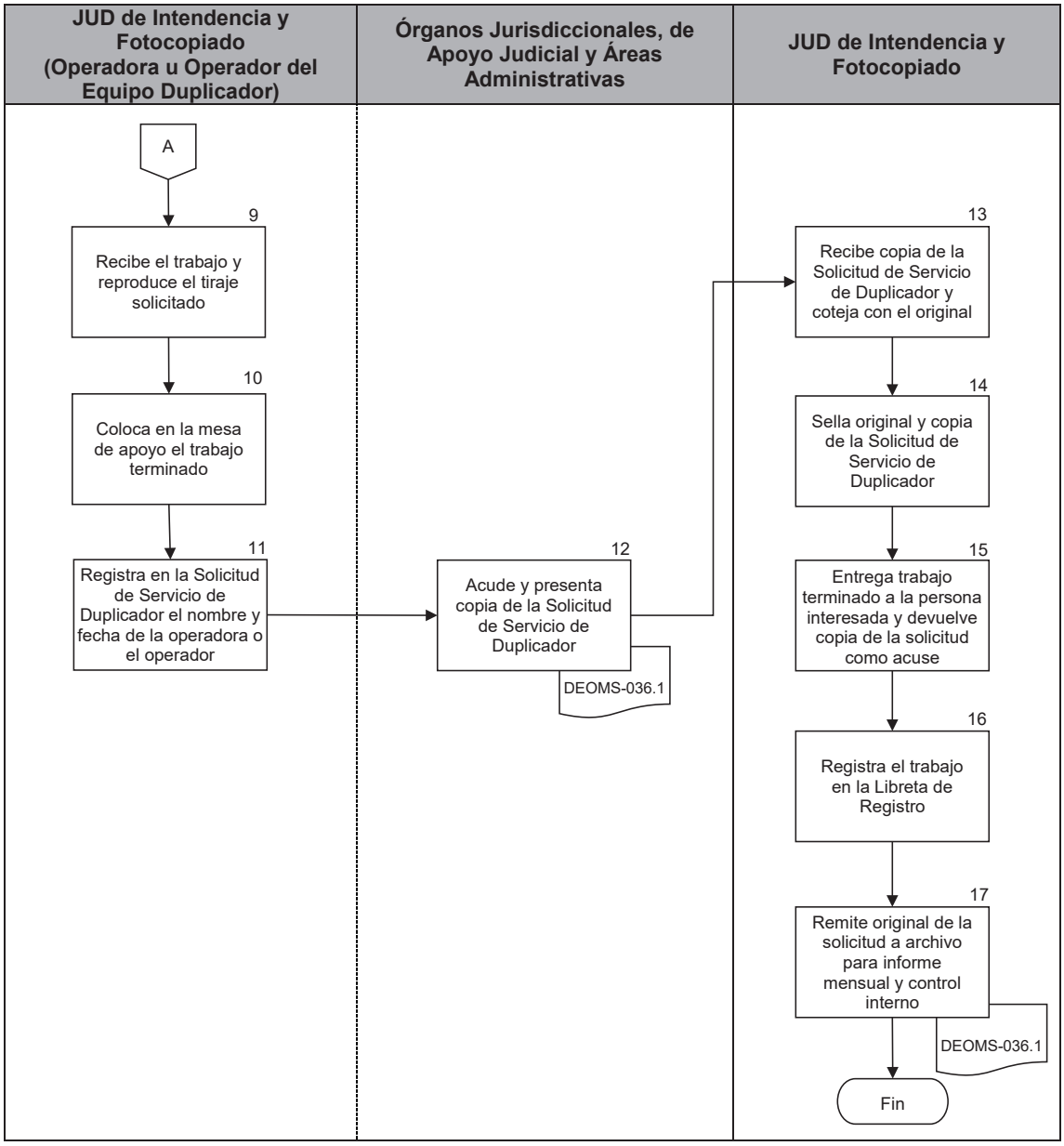

PJCDMX
PODER JUDICIAL
CIUDAD DE MÉXICO

MANUAL DE PROCEDIMIENTOS

PROCEDIMIENTOS

PODER JUDICIAL DE LA CIUDAD DE MÉXICO
OFICIALÍA MAYOR

SOLICITUD DE SERVICIO DE DUPLICADOR

SELLO

ÁREA SOLICITANTE _____ FECHA _____

REGISTRO RELOJ FECHADOR

TAMAÑO	ORIGINALES	FOTOCOPIAS POR ORIGINAL	TOTAL DE COPIAS
CARTA			
OFICIO			
OTRO			
TOTAL			

OBSERVACIONES: _____

ORIGINAL

NOMBRE DEL SOLICITANTE

CARGO DEL SOLICITANTE

FIRMA DEL SOLICITANTE

RECIBE: ORIGINALES ☐ FOTOCOPIAS ☐

FOLIO

NOMBRE Y FIRMA DE RECIBIDO

NOMBRE ATIENDE FOTOCOPIADO

FECHA DÍA _____ MES _____ AÑO ____

DEOMS-036.1

PJCDMX
PODER JUDICIAL
CIUDAD DE MÉXICO

MANUAL DE PROCEDIMIENTOS

PROCEDIMIENTOS

PODER JUDICIAL DE LA CIUDAD DE MÉXICO
OFICIALÍA MAYOR

SOLICITUD DE SERVICIO DE DUPLICADOR

(1)
SELLO

(4)

ÁREA SOLICITANTE (2) _____ **FECHA** (3) _____

(5)

REGISTRO RELOJ FECHADOR

TAMAÑO	ORIGINALES	FOTOCOPIAS POR ORIGINAL	TOTAL DE COPIAS
CARTA			
OFICIO			
OTRO			
TOTAL			

OBSERVACIONES: _____

ORIGINAL

(7)
NOMBRE DEL SOLICITANTE

(8)
CARGO DEL SOLICITANTE

(9)
FIRMA DEL SOLICITANTE

(11)

RECIBE: **ORIGINALES** ☐ **FOTOCOPIAS** ☐

FOLIO

NOMBRE Y FIRMA DE RECIBIDO

NOMBRE ATIENDE FOTOCOPIADO

FECHA **DÍA** _____ **MES** _____ **AÑO** ____

(14)

DEOMS-036.1

DESCRIPCIÓN DEL FORMATO

Nombre:	**SOLICITUD DEL SERVICIO DE DUPLICADOR**
Clave:	**DEOMS-036.1**
Objetivo:	Coadyuvar y controlar la reproducción de documentación original a través del equipo duplicador.
Elabora:	Órganos Jurisdiccionales, Áreas de Apoyo Judicial y Administrativas.
Número de tantos:	Original y copia.
Distribución:	Original.- Jefatura de la Unidad Departamental de Intendencia y Fotocopiado. Copia.- Órganos Jurisdiccionales, Áreas de Apoyo Judicial y Administrativas.

INSTRUCTIVO DE LLENADO

No.	CONCEPTO	SE DEBE ANOTAR
(1)	Sello:	Sello del área que solicita el servicio.
(2)	Área Solicitante:	Nombre del área Solicitante.
(3)	Fecha de solicitud:	Fecha en la que se solicita el servicio.
(4)	Registro de Reloj Fechador:	Se anota la fecha y hora del reloj fechador.
(5)	Descripción de Servicio:	Se deberá anotar el tipo de documento, tamaño de hoja, originales, número de fotocopias por original y total de copias.
(6)	Observaciones:	Se deberán anotar las observaciones que consideren pertinentes las Áreas solicitantes, así como el área que ejecuta el trabajo.
(7)	Nombre del Solicitante:	Anotar nombre de la persona solicitante.
(8)	Cargo del Solicitante:	Deberá anotar el nombre del cargo de la persona solicitante.
(9)	Firma del Solicitante:	Firma autógrafa de la persona solicitante.
(10)	Nombre Atiende Fotocopiado:	Nombre de la persona que encargada de realizar la reproducción en el equipo duplicador.
(11)	Recepción de Documentos:	Se deberá anotar si se entregan originales o copias.
(12)	Nombre y Firma de Recibido:	Nombre y firma de la persona que recibe documentación original en el área de Fotocopiado.

No.	CONCEPTO	SE DEBE ANOTAR
(13)	Fecha de entrega:	Día, mes y año en el que se realiza la entrega del trabajo terminado.
(14)	Folio:	Sin Folio

PJCDMX PODER JUDICIAL CIUDAD DE MÉXICO

MANUAL DE PROCEDIMIENTOS

PROCEDIMIENTOS

Procedimiento: DEOMS-037	Servicio de Engargolado de Documentos.
Objetivo general:	Atender oportuna y eficientemente a los Órganos Jurisdiccionales, de Apoyo Judicial y Áreas Administrativas del Tribunal Superior de Justicia de la Ciudad de México, que solicitan el engargolado de documentos oficiales para el desarrollo de sus funciones.
Políticas y normas de operación:	

1. Todas aquellas Áreas Jurisdiccionales, de Apoyo Judicial y Administrativas, que requieran el apoyo para el engargolado de documentos de carácter oficial, deberán elaborar la Solicitud de Servicio Engargolado de Documentos, la cual les será proporcionada y deberán presentar en la Jefatura de Unidad Departamental de Intendencia y Fotocopiado.

2. Los Órganos Jurisdiccionales, de Apoyo Judicial y Áreas Administrativas, deberán presentar la copia de la Solicitud de Engargolado correspondiente.

No.	Área	Descripción de la actividad.	Documentos y/o sistemas de apoyo.
1	Órganos Jurisdiccionales, de Apoyo Judicial y Áreas Administrativas	Elaboran formato de "Solicitud de Servicio de Engargolado" (DEOMS-037.1) y anexan documentación original.	• DEOMS-037.1
2	Jefatura de Unidad Departamental de Intendencia y Fotocopiado	Recibe y revisa "Solicitud de Servicio de Engargolado" (DEOMS-037.1), junto con documentación original. **¿Solicitud debidamente llenada?** **No.** Continúa en actividad no. 3 **Sí.** Continúa en actividad no. 4	
3		Devuelve al área solicitante para corrección. (Regresa a la actividad no. 1)	
4		Asigna número consecutivo de recepción en la Libreta de Registro.	
5		Sella de recibido la solicitud en original y copia.	
6		Entrega copia sellada a la persona interesada como acuse.	
7		Informa al área solicitante fecha de entrega.	
8		Turna trabajo a encargado de engargolado.	
9	Jefatura de Unidad Departamental de Intendencia y Fotocopiado (Área de Engargolado)	Realiza engargolado y coloca en mesa de trabajo en espera del área solicitante para su entrega.	

No.	Área	Descripción de la actividad.	Documentos y/o sistemas de apoyo.
10	Órganos Jurisdiccionales, de Apoyo Judicial y Áreas Administrativas	Presenta copia de la "Solicitud de Servicio de Engargolado" (DEOMS-037.1) a la Jefatura de Unidad Departamental de Intendencia y Fotocopiado.	
11	Jefatura de Unidad Departamental de Intendencia y Fotocopiado	Recibe copia de Solicitud de Servicio de Engargolado y coteja con la original.	
12		Sella de recibido Original y Copia de la solicitud.	
13		Entrega trabajo terminado y devuelve copia sellada a la persona interesada y acuse de recibido.	
14		Registra el trabajo en Libreta.	• Libreta de Registro
15		Integra el original de la "Solicitud de Servicio de Engargolado" (DEOMS-037.1) y documentación al expediente interno.	

FIN DEL PROCEDIMIENTO

PJCDMX PODER JUDICIAL CIUDAD DE MÉXICO

MANUAL DE PROCEDIMIENTOS

PROCEDIMIENTOS

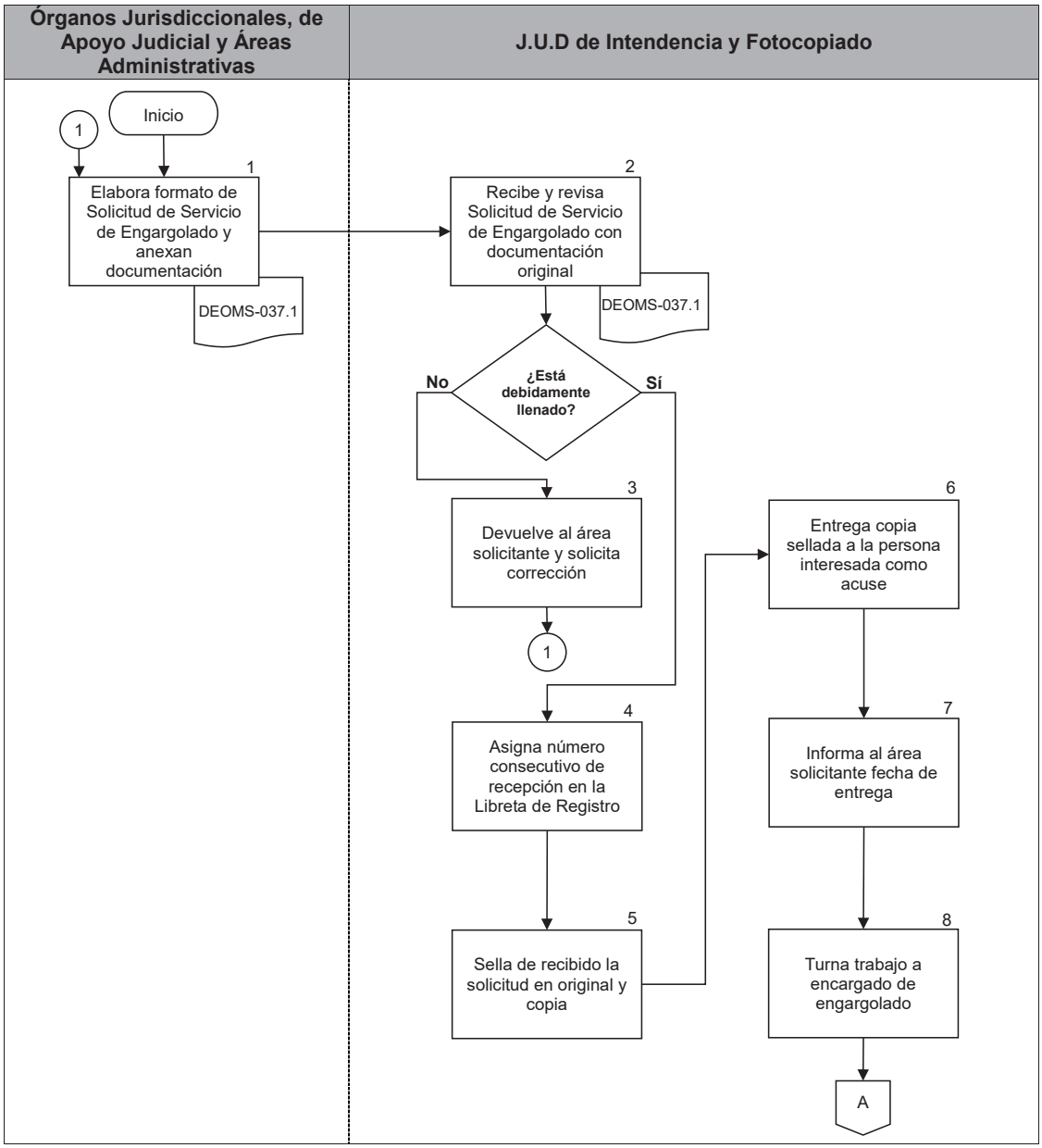

PJCDMX PODER JUDICIAL CIUDAD DE MÉXICO

MANUAL DE PROCEDIMIENTOS

PROCEDIMIENTOS

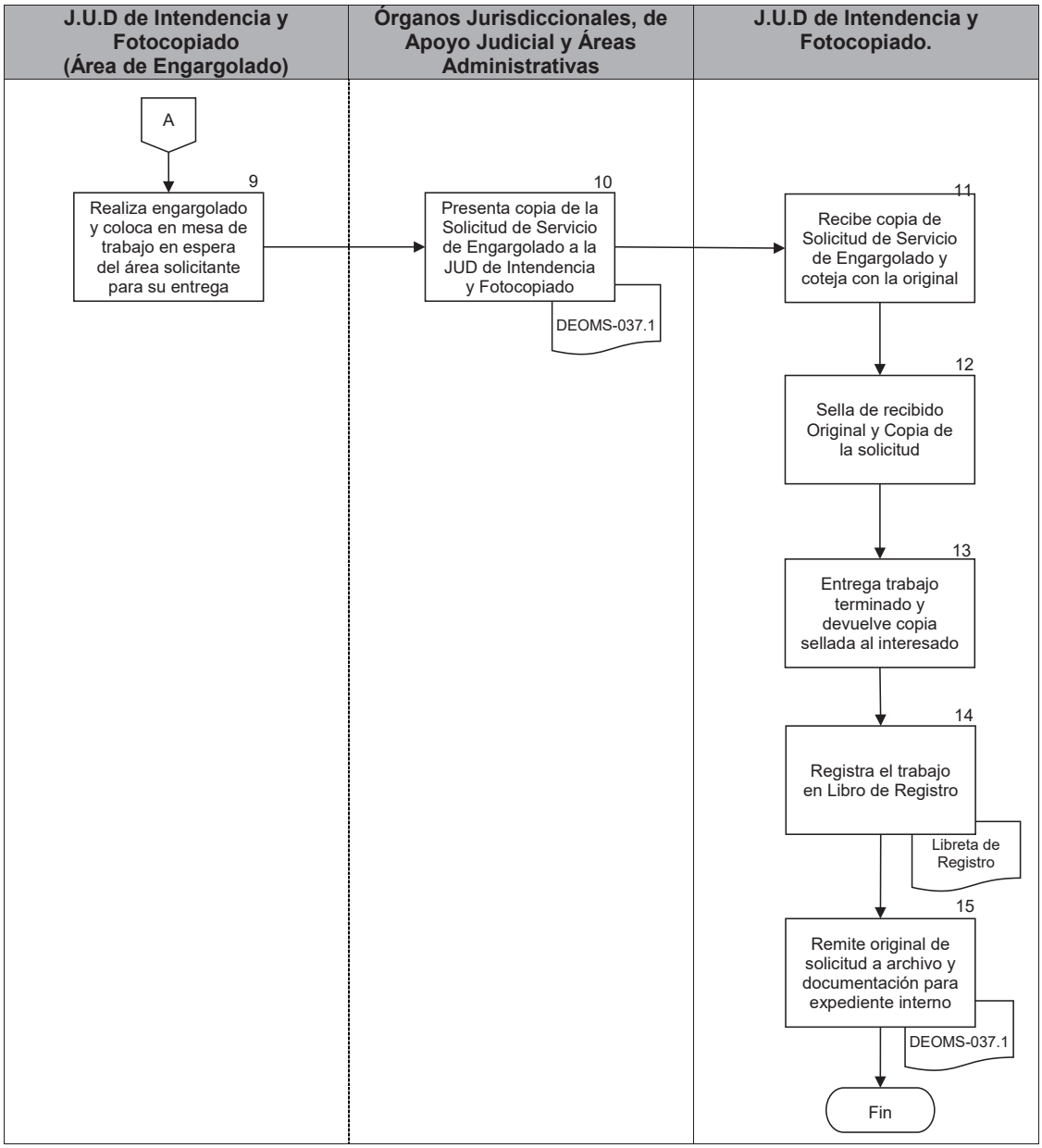

PJCDMX
PODER JUDICIAL
CIUDAD DE MÉXICO

MANUAL DE PROCEDIMIENTOS

PROCEDIMIENTOS

PODER JUDICIAL DE LA CIUDAD DE MÉXICO
OFICIALÍA MAYOR

SOLICITUD DE SERVICIO DE ENGARGOLADO

SELLO

ÁREA SOLICITANTE: _____ FECHA: _____ REGISTRO RELOJ FECHADOR

TIPO DE DOCUMENTO: _____

TAMAÑO DE ENGARGOLADO: CARTA: _____ OFICIO: _____ CANTIDAD: _____

ORIGINAL

FECHA: _____
DÍA, MES Y AÑO

NOMBRE ATIENDE ENGARGOLADO

FECHA: DÍA _____ MES _____ AÑO _____

RECIBE ENGARGOLADO: _____

NOMBRE Y FIRMA

DEOMS-037.1

PJCDMX
PODER JUDICIAL
CIUDAD DE MÉXICO

MANUAL DE PROCEDIMIENTOS

PROCEDIMIENTOS

PODER JUDICIAL DE LA CIUDAD DE MÉXICO
OFICIALÍA MAYOR

(1)
SELLO

SOLICITUD DE SERVICIO DE ENGARGOLADO

(4)
REGISTRO RELOJ FECHADOR

ÁREA SOLICITANTE: (2) FECHA: (3)

TIPO DE DOCUMENTO: (5)

TAMAÑO DE ENGARGOLADO: CARTA: (6) OFICIO: (7) CANTIDAD: (8)

ORIGINAL

FECHA: (9)
DÍA, MES Y AÑO

(10)
NOMBRE ATIENDE ENGARGOLADO

(11)
FECHA: DÍA MES AÑO

RECIBE ENGARGOLADO: (12)
NOMBRE Y FIRMA

DEOMS-037.1

PJCDMX PODER JUDICIAL CIUDAD DE MÉXICO

MANUAL DE PROCEDIMIENTOS

PROCEDIMIENTOS

DESCRIPCIÓN DEL FORMATO	
Nombre:	**SOLICITUD DEL SERVICIO DE ENGARGOLADO**
Clave:	**DEOMS-037.1**
Objetivo:	Coadyuvar y controlar el servicio de engargolado que solicitan las áreas adscritas al Poder Judicial de la Ciudad de México, de sus documentos y que requieren para el desarrollo de sus funciones.
Elabora:	Órganos Jurisdiccionales, de Apoyo Judicial y Áreas Administrativas.
Número de tantos:	Original y Copia.
Distribución:	Original. - Jefatura de la Unidad Departamental de Intendencia y Fotocopiado. Copia.- Área Solicitante.

INSTRUCTIVO DE LLENADO		
No.	**CONCEPTO**	**SE DEBE ANOTAR**
(1)	Sello:	Área Solicitante deberá sellar la solicitud de engargolado.
(2)	Área solicitante:	Registrar el nombre del Área Solicitante.
(3)	Fecha:	La fecha en que se solicita el servicio de engargolado.
(4)	Registro reloj fechador:	Se plasma el registro del reloj fechador en la solicitud de engargolado que presenta el área.
(5)	Tipo de documento:	Asienta el nombre del documento, el cual será sujeto al trabajo de engargolado y describir si se trata de documentos originales o fotocopias y el total de hojas que contiene.
(6)	Tamaño de engargolado (carta):	Marcará con una X en la línea que corresponda al tamaño carta, con el cual se realizará el trabajo de engargolado.
(7)	Tamaño de engargolado (oficio):	Marcará con una X en la línea que corresponda al tamaño oficio, con el cual se realizará el trabajo de engargolado.
(8)	Cantidad:	Anotará la cantidad de trabajos presentados para su engargolado.
(9)	Fecha:	Registrar día, mes y año en que se realizó el trabajo de engargolado.
(10)	Nombre atiende engargolado:	Asienta nombre de la persona que realizó el trabajo de engargolado.

No.	CONCEPTO	SE DEBE ANOTAR
(11)	Fecha:	Registrar día, mes y año en que el área solicitante recibió el trabajo de engargolado.
(12)	Recibe engargolado:	Asienta nombre y firma de la persona que recibió el trabajo de engargolado terminado.

PJCDMX PODER JUDICIAL CIUDAD DE MÉXICO

MANUAL DE PROCEDIMIENTOS

PROCEDIMIENTOS

Procedimiento: DEOMS-038	Revisión, control y registro de los informes mensuales sobre consumos de los equipos de fotocopiado instalados en las diferentes áreas del Tribunal Superior de Justicia de la Ciudad de México.
Objetivo general:	Controlar el uso y operación de los equipos de fotocopiado instalados en los Órganos Jurisdiccionales, de Apoyo Judicial y Áreas Administrativas del Tribunal Superior de Justicia de la Ciudad de México, buscando que el servicio sea eficaz, oportuno y sin gasto excesivo.
Políticas y normas de operación:	

1. Los Órganos Jurisdiccionales, de Apoyo Judicial y Áreas Administrativas, que tienen asignado un equipo de fotocopiado, están obligados a elaborar y entregar mediante oficio, un Informe Mensual de Fotocopiado, anexando los tickets de depósito expedidos a través de la Plataforma Integral de Cobro (PIC), así como los formatos de Solicitud de fotocopiado que respaldan la reproducción de documentos.

2. Para elaborar los Informes Mensuales de Fotocopiado, los Órganos Jurisdiccionales, de Apoyo Judicial y Áreas Administrativas, deberán considerar su lectura inicial y final mensual, mismas que se registran en los soportes de lecturas, y que son tomadas de los equipos multifuncionales los días últimos de cada mes; así mismo, dichos soportes deberán estar sellados y firmados por los responsables de los equipos de fotocopiado asignados a cada Área.

3. Los Órganos Jurisdiccionales, de Apoyo Judicial y Áreas Administrativas, deberán presentar los Informes Mensuales dentro de los primeros cinco días hábiles de cada mes, ya que después de estos días se recibirán como extemporáneos.

4. Se verificará que el informe mensual se presente dentro de los primeros cinco días hábiles y sellará de recibido normal, si no cumple con el plazo de cinco días, sellará de recibido como extemporáneo.

5. En caso de que se presenten diferencias en lo reportado por los Órganos Jurisdiccionales, de Apoyo Judicial y Áreas Administrativas, la Jefatura de Unidad Departamental de Intendencia y Fotocopiado solicitará mediante oficio la debida aclaración y justificación de las diferencias encontradas

No.	Área.	Descripción de la actividad.	Documentos y/o sistemas de apoyo.
1	Órganos Jurisdiccionales, de Apoyo Judicial y Áreas Administrativas	Elaboran y entregan mediante oficio a la Jefatura de Unidad Departamental de Intendencia y Fotocopiado, el "Informe Mensual de Fotocopiado" (DEOMS 38.1), "Control Diario de Fotocopiado" (DEOMS-038.2), anexando los tickets de depósito expedidos a través de la Plataforma Integral de Cobro (PIC) y las Solicitudes en el formato "Solicitud de Servicio de Fotocopiado" (DEOMS-36.1), que respaldan la reproducción de documentos.	• Oficio • DEOMS-038.1 • DEOMS-038.2 • DEOMS-036.1
2	Jefatura de Unidad Departamental de Intendencia y Fotocopiado	Recibe la documentación solicitada y revisa que se encuentre completa. **¿La documentación se encuentra completa?** **No.** Continúa en actividad no. 3 **Sí.** Continúa en actividad no. 4	
3		Informa mediante oficio a la persona interesada que la documentación no se encuentra completa y se le solicita corregir. (Regresa a la actividad no. 1)	• Oficio
4		Coteja área que presenta informe e importes por reproducción en los tickets de depósito con el costo de las copias solicitadas y expedidas.	
5		Coteja lecturas inicial, final y total de copias reportadas en los informes mensuales, con las lecturas de contadores tomadas de los equipos de fotocopiado.	

No.	Área.	Descripción de la actividad.	Documentos y/o sistemas de apoyo.
6 7	Jefatura de Unidad Departamental de Intendencia y Fotocopiado	Informa vía telefónica a las áreas que pueden recoger el acuse de revisado del informe mensual, diez días hábiles después de la entrega de los documentos a revisión. Archiva en expediente correspondiente a cada Órgano, los Informes Mensuales de Fotocopiado con su documentación, mismos que se reciben para su revisión.	
8 9	Órganos Jurisdiccionales, de Apoyo Judicial y Áreas Administrativas	Acude a la Jefatura de Unidad Departamental de Intendencia y Fotocopiado a recoger el acuse de revisado del “Informe Mensual de Fotocopiado” (DEOMS-038.1) Recibe original y firma de recibido.	
10	Jefatura de Unidad Departamental de Intendencia y Fotocopiado	Elabora oficio y concentrado de los informes de los diferentes Órganos y registra volúmenes de Fotocopiado, anexando documentación correspondiente y turna a la Subdirección de Servicios.	• Oficio • Concentración de informes
11	Subdirección de Servicios	Recibe oficio con la documentación soporte, para la revisión y visto bueno, turnando para firma de la Dirección Ejecutiva de Obras, Mantenimiento y Servicios.	
12	Dirección Ejecutiva de Obras, Mantenimiento y Servicios	Recibe documentación, rubrica concentrado de Fotocopiado y firma el oficio.	

No.	Área.	Descripción de la actividad.	Documentos y/o sistemas de apoyo.
13	Jefatura de Unidad Departamental de Intendencia y Fotocopiado	Recibe Oficio firmado y Concentrado de Fotocopiado rubricado y anexa Tickets de Deposito y “Solicitudes de Servicio de Fotocopiado” (DEOMS-036.1) originales a la Dirección Ejecutiva de Recursos Financieros para los trámites correspondientes.	
14	Dirección Ejecutiva de Recursos Financieros	Recibe Oficio y documentación soporte anexa, para su control y sella el acuse de recibido.	
15	Jefatura de Unidad Departamental de Intendencia y Fotocopiado	Recibe copia del Oficio, como acuse debidamente sellado y lo archiva para su control.	

FIN DEL PROCEDIMIENTO

PJCDMX PODER JUDICIAL CIUDAD DE MÉXICO

MANUAL DE PROCEDIMIENTOS

PROCEDIMIENTOS

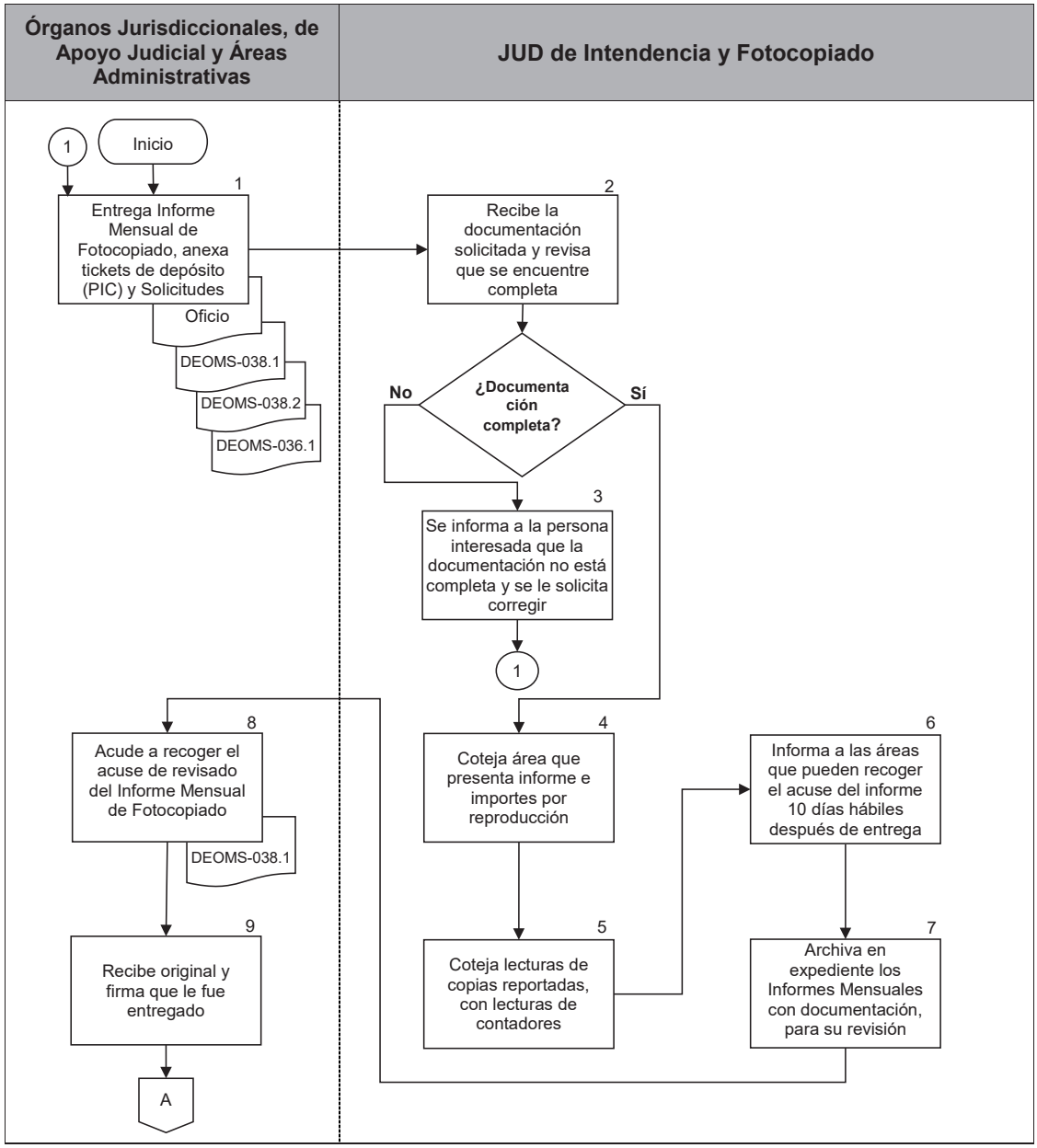

PJCDMX PODER JUDICIAL CIUDAD DE MÉXICO

MANUAL DE PROCEDIMIENTOS

PROCEDIMIENTOS

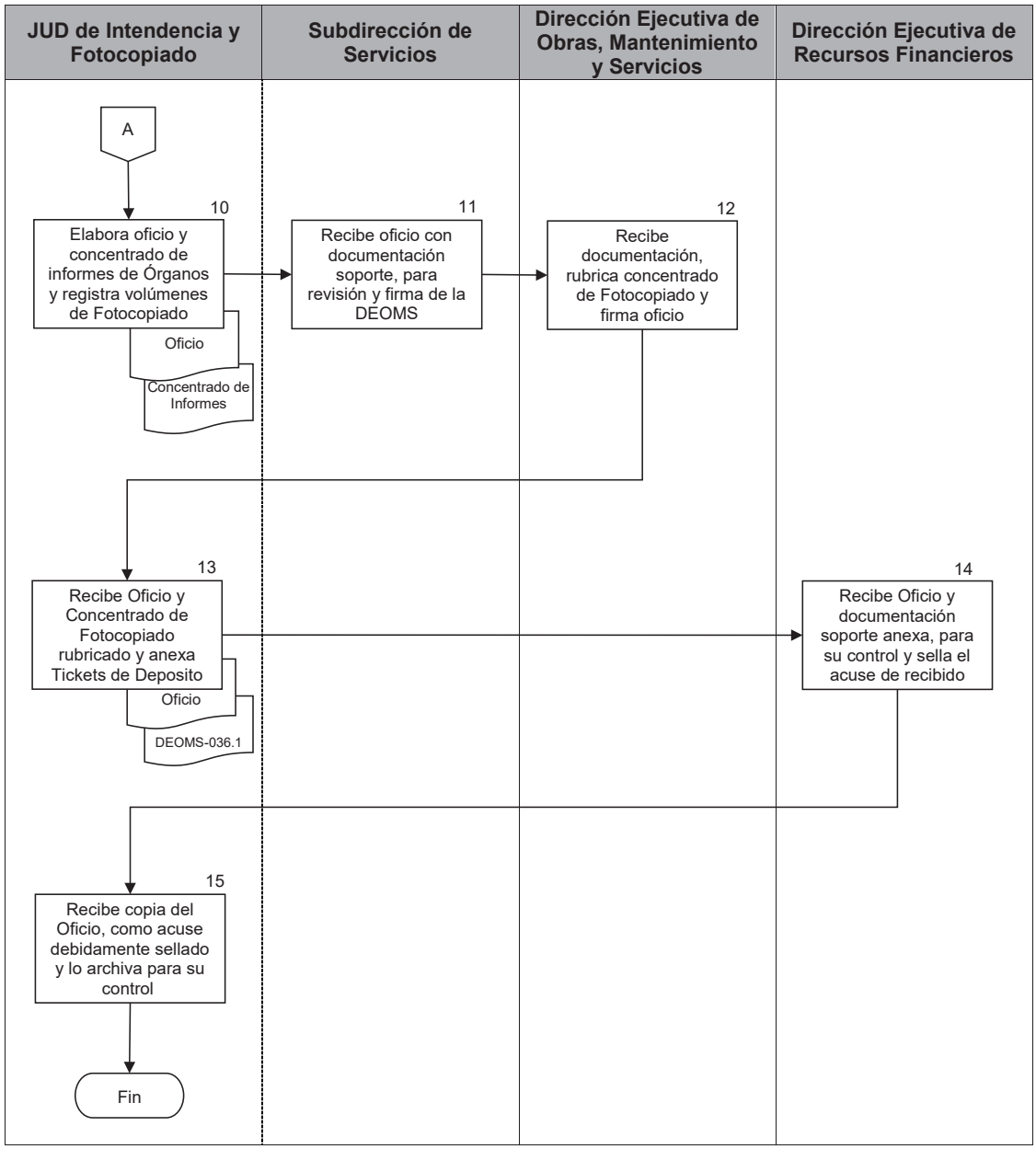

PJCDMX PODER JUDICIAL CIUDAD DE MÉXICO

MANUAL DE PROCEDIMIENTOS

PROCEDIMIENTOS

PODER JUDICIAL DE LA CUIDAD DE MÉXICO

INFORME MENSUAL DE FOTOCOPIADO

ÁREA:	
INFORME DEL MES DE:	

LECTURA INICIAL		EQUIPO:	
LECTURA FINAL		MODELO:	
DIFERENCIA		NÚMERO DE SERIE:	

FOTOCOPIAS EXENTAS		**REGISTRO DE PAGOS**	
FOTOCOPIAS SIMPLES		IMPORTE	$
FOTOCOPIAS CERTIFICADAS		IMPORTE	$
FOTOCOPIAS EXENTAS CERTIFIC.			
FOTOCOPIAS COMPULSAS		IMPORTE	$
FOTOCOPIAS INUTILIZADAS			
TOTAL DE FOTOCOPIAS		**TOTAL DE IMPORTES**	**$**

COMPROBANTES DE PAGO DE SERVICIO		
TIPO DE FOTOCOPIA	**NÚM. DE COMPROBANTES**	**IMPORTE**
SIMPLES		$
CERTIFICADAS		$
COMPULSAS		$
T O T A L E S		**$**

OPERADOR		SUPERVISOR	
NOMBRE Y FIRMA		NOMBRE Y FIRMA	
TITULAR			
NOMBRE Y FIRMA			
FECHA			

DEOMS-038.1

PJCDMX PODER JUDICIAL CIUDAD DE MÉXICO

MANUAL DE PROCEDIMIENTOS

PROCEDIMIENTOS

PODER JUDICIAL DE LA CUIDAD DE MÉXICO

INFORME MENSUAL DE FOTOCOPIADO

ÁREA:		(1)		
INFORME DEL MES DE:		(2)		

LECTURA INICIAL	(3)		EQUIPO:	(6)
LECTURA FINAL	(4)		MODELO:	(7)
DIFERENCIA	(5)		NÚMERO DE SERIE:	(8)

FOTOCOPIAS EXENTAS	(9)	**REGISTRO DE PAGOS**		
FOTOCOPIAS SIMPLES	(10)	IMPORTE	$	(16)
FOTOCOPIAS CERTIFICADAS	(11)	IMPORTE	$	(17)
FOTOCOPIAS EXENTAS CERTIFIC.	(12)			
FOTOCOPIAS COMPULSAS	(13)	IMPORTE	$	(18)
FOTOCOPIAS INUTILIZADAS	(14)			
TOTAL DE FOTOCOPIAS	(15)	**TOTAL DE IMPORTES**	**$**	(19)

COMPROBANTES DE PAGO DE SERVICIO		
TIPO DE FOTOCOPIA	**NÚM. DE COMPROBANTES**	**IMPORTE**
SIMPLES	(20)	$ (24)
CERTIFICADAS	(21)	$ (25)
COMPULSAS	(22)	$ (26)
T O T A L E S	(23)	**$** (27)

OPERADOR	(28)	SUPERVISOR	(29)
NOMBRE Y FIRMA		NOMBRE Y FIRMA	

TITULAR	(30)	
	NOMBRE Y FIRMA	

FECHA	(31)

DEOMS-038.1

PJCDMX PODER JUDICIAL CIUDAD DE MÉXICO

MANUAL DE PROCEDIMIENTOS

PROCEDIMIENTOS

DESCRIPCIÓN DEL FORMATO

Nombre:	**INFORME MENSUAL DE FOTOCOPIADO**
Clave:	**DEOMS-038.1**
Objetivo:	Coadyuvar y controlar mensualmente las fotocopias de sentencias, expedientes y/o documentos en los Centros de Fotocopiado, mismas que solicitan los Órganos Jurisdiccionales, Áreas de Apoyo Judicial y Administrativas.
Elabora:	Órganos Jurisdiccionales, Áreas de Apoyo Judicial y Administrativas.
Número de tantos:	Original y copia.
Distribución:	Original.- Jefatura de la Unidad Departamental de Intendencia y Fotocopiado. Copia.- Órganos Jurisdiccionales, Áreas de Apoyo Judicial y Administrativas.

INSTRUCTIVO DE LLENADO

No.	CONCEPTO	SE DEBE ANOTAR
(1)	Área:	Nombre del Área solicitante.
(2)	Mes:	Mes al que corresponde el informe.
(3)	Lectura Inicial:	Marcador del equipo de fotocopiado con el que inicia el mes.
(4)	Lectura Final:	Marcador del equipo de fotocopiado con el que termina el mes.
(5)	Diferencia:	Diferencia de la Lectura Final menos la Lectura Inicial.
(6)	Equipo:	Nombre de la ubicación del equipo de fotocopiado.
(7)	Modelo:	Modelo del equipo de fotocopiado.
(8)	Número de serie:	Número de serie del equipo de fotocopiado.
(9)	Fotocopias exentas:	Total de fotocopias exentas expedidas durante el mes.
(10)	Fotocopias simples:	Total de fotocopias simples expedidas durante el mes.
(11)	Fotocopias certificadas:	Total de fotocopias certificadas expedidas durante el mes.
(12)	Fotocopias exentas certificadas:	Total de fotocopias exentas certificadas expedidas durante el mes.
(13)	Fotocopias compulsas:	Total de fotocopias compulsas expedidas durante el mes.
(14)	Fotocopias inutilizadas:	Total de fotocopias inutilizadas durante el mes.
(15)	Total de fotocopias:	El número total de fotocopias durante el mes, incluyendo las inutilizadas.

No.	CONCEPTO	SE DEBE ANOTAR
(16)	Importe Simples:	Total del importe de las fotocopias simples de pago.
(17)	Importe Certificadas:	Total del importe de las fotocopias certificadas de pago.
(18)	Importe Compulsas:	Total del importe de las fotocopias compulsas de pago.
(19)	Total de Importes:	Suma total de los importes de pago.
(20)	Comprobantes Simples:	Suma de los comprobantes de pago de fotocopias simples.
(21)	Comprobantes Certificadas:	Suma de los comprobantes de pago de fotocopias certificadas.
(22)	Comprobantes Compulsas:	Suma de los comprobantes de pago de fotocopias compulsas.
(23)	Total de Comprobantes:	Número total de la suma de los comprobantes de fotocopias de pago.
(24)	Importe Comprobantes Simples:	Total del importe de los comprobantes de fotocopias simples.
(25)	Importe Comprobantes Certificadas:	Total del importe de los comprobantes de fotocopias certificadas.
(26)	Importe Comprobantes Compulsas:	Total del importe de los comprobantes de fotocopias compulsas.
(27)	Total Importe de Comprobantes:	Suma total de los importes de los comprobantes.
(28)	Nombre y firma de Operador:	Nombre y firma de la operadora o el operador del equipo de fotocopiado.

No.	CONCEPTO	SE DEBE ANOTAR
(29)	Nombre y Firma de Supervisor:	Nombre y firma de la supervisora o el supervisor del equipo de fotocopiado.
(30)	Nombre y firma de titular:	Nombre y firma de la persona titular de los Órganos Jurisdiccionales, Áreas de Apoyo Judicial y Administrativas.
(31)	Fecha	Fecha en el que se elaboró el informe mensual de fotocopiado.

PJCDMX PODER JUDICIAL CIUDAD DE MÉXICO

MANUAL DE PROCEDIMIENTOS

PROCEDIMIENTOS

PODER JUDICIAL DE LA CUIDAD DE MÉXICO
OFICIALIA MAYOR

NOMBRE DEL ÁREA: _____

Sello:

CONTROL DIARIO DE FOTOCOPIADO DEL MES DE_____DE 20 ___ HOJA: DE:

NUM. PROG.	FOLIOS DE TICKETS	FECHA DE TICKETS	FECHA DE SOLICITUD	NÚM. DE EXPEDIENTE	CANTIDAD DE COPIAS EXPEDIDAS						TOTAL DE COPIAS	IMPORTE TOTAL	NOMBRE DEL RECEPTOR Y FECHA DE RECIBIDO	FIRMA DE RECIBIDO
					EXENTAS	SIMPLES	CERTIFICADAS	EXENTAS CERTIFICADAS	COMPULSA	INUTILIZADAS				
		TOTALES												

ELABORÓ

NOMBRE Y FIRMA

AUTORIZÓ

NOMBRE Y FIRMA

DEOMS-038.2

PJCDMX
PODER JUDICIAL
CIUDAD DE MÉXICO

MANUAL DE PROCEDIMIENTOS

PROCEDIMIENTOS

PODER JUDICIAL DE LA CUIDAD DE MÉXICO
OFICIALIA MAYOR

NOMBRE DEL ÁREA: (2)

Sello: (1)

CONTROL DIARIO DE FOTOCOPIADO DEL MES DE (3) **DE 20** ___ **HOJA:** **DE:** (4)

NÚM. PROG.	FOLIOS DE TICKETS	FECHA DE TICKETS	FECHA DE SOLICITUD	NÚM. DE EXPEDIENTE	CANTIDAD DE COPIAS EXPEDIDAS (9)						TOTAL DE COPIAS	IMPORTE TOTAL	NOMBRE DEL RECEPTOR Y FECHA DE RECIBIDO	FIRMA DE RECIBIDO
					EXENTAS	SIMPLES	CERTIFICADAS	EXENTAS CERTIFICADAS	COMPULSA	INUTILIZADAS				
(5)	(6)	(7)	(8)	(9)	(10)	(11)	(12)	(13)	(14)	(15)	(16)	(17)	(18) (19)	(20)
		TOTALES			(21)	(22)	(23)	(24)	(25)	(26)	(27)	(28)		

ELABORÓ (29) **AUTORIZÓ** (30)

NOMBRE Y FIRMA **NOMBRE Y FIRMA**

DEOMS-038.2

PJCDMX PODER JUDICIAL CIUDAD DE MÉXICO

MANUAL DE PROCEDIMIENTOS

PROCEDIMIENTOS

DESCRIPCIÓN DEL FORMATO

Nombre:	**CONTROL DIARIO DE FOTOCOPIADO**
Clave:	**DEOMS-038.2**
Objetivo:	Coadyuvar y controlar diariamente las fotocopias de sentencias, expedientes y/o documentos en los Centros de Fotocopiado, mismas que solicitan los Órganos Jurisdiccionales, Áreas de Apoyo Judicial y Administrativas.
Elabora:	Órganos Jurisdiccionales, Áreas de Apoyo Judicial y Administrativas.
Número de tantos:	Original y copia.
Distribución:	Original.- Jefatura de la Unidad Departamental de Intendencia y Fotocopiado. Copia.- Órganos Jurisdiccionales, Áreas de Apoyo Judicial y Administrativas.

INSTRUCTIVO DE LLENADO

No.	CONCEPTO	SE DEBE ANOTAR
(1)	Sello	Sello del área.
(2)	Nombre del Área:	Nombre del Área solicitante.
(3)	Mes:	Mes correspondiente al que se realiza el control.
(4)	Hoja Consecutiva:	Se plasma el número de la hoja consecutivo ascendente que según corresponda.
(5)	Número Progresivo:	Se asigna número consecutivo a cada solicitud de fotocopiado recibido.
(6)	Folios de Tickets:	Se anota el número de folio del ticket que se utiliza para el servicio.
(7)	Fecha de Ticket:	Se anota la fecha del ticket expedido.
(8)	Fecha de Solicitud:	Se anota la fecha de solicitud del servicio de fotocopiado.
(9)	Número de Expediente:	Se asienta el número de expediente que se está reproduciendo.
(10)	Exentas:	El número de fotocopias exentas expedidas conforme a la solicitud.
(11)	Simples:	El número de fotocopias simples expedidas conforme a la solicitud.
(12)	Certificadas:	El número de fotocopias certificadas expedidas conforme a la solicitud.

No.	CONCEPTO	SE DEBE ANOTAR
(13)	Exentas Certificadas:	El número de fotocopias exentas certificadas expedidas conforme a la solicitud.
(14)	Compulsas:	El número de fotocopias compulsas expedidas conforme a la solicitud.
(15)	Inutilizadas:	El número de fotocopias inutilizadas.
(16)	Total de Copias:	La suma total de copias del expediente, incluyendo las inutilizadas.
(17)	Importe Total:	La suma del importe de copias de pago del expediente.
(18)	Nombre de Receptor:	Nombre de la persona que recibe el trabajo terminado.
(19)	Fecha de recibido:	Fecha de entrega del trabajo terminado.
(20)	Firma de recibido:	Firma autógrafa de la persona que recibe el trabajo terminado.
(21)	Total Exentas:	Suma total de fotocopias exentas expedidas durante el mes.
(22)	Total Simples:	Suma total de fotocopias simples expedidas durante el mes.
(23)	Total Certificadas:	Suma total de fotocopias certificadas expedidas durante el mes.
(24)	Total Exentas Certificadas:	Suma total de fotocopias exentas certificadas expedidas durante el mes.
(25)	Total Compulsas	Suma total de fotocopias compulsas expedidas durante el mes.
(26)	Total Inutilizadas:	Suma total de fotocopias inutilizadas durante el mes.

No.	CONCEPTO	SE DEBE ANOTAR
(27)	Suma Total de Copias:	Suma total de las copias durante el mes, incluyendo las inutilizadas.
(28)	Suma Importe Total:	La suma total de los importes durante el mes.
(29)	Elaboración:	Nombre y firma de la persona que elabora el control diario de fotocopiado.
30	Autorización:	Nombre y firma de la persona autorizada por la persona titular de cada área.

PJCDMX
PODER JUDICIAL
CIUDAD DE MÉXICO

MANUAL DE PROCEDIMIENTOS

PROCEDIMIENTOS

PODER JUDICIAL DE LA CIUDAD DE MÉXICO
OFICIALÍA MAYOR

SOLICITUD DEL SERVICIO DE FOTOCOPIADO

SELLO

ARÉA SOLICITANTE _____ FECHA _____

REGISTRO RELOJ FECHADOR

TAMAÑO	ORIGINALES	FOTOCOPIAS POR ORIGINAL	TOTAL DE COPIAS
CARTA			
OFICIO			
OTRO			
TOTAL			

EXPEDIENTE No. _____

FOTOCOPIAS CERTIFICADAS SI ☐ NO ☐ AMPARO SI ☐ NO ☐

TIPO EXENTAS ☐ CON PAGO ☐ DESCOSER SI ☐ NO ☐

AUTORIZADA ☐

ORIGINAL

NOMBRE DEL SOLICITANTE

CARGO DEL SOLICITANTE

FIRMA DEL SOLICITANTE

NOMBRE ATIENDE FOTOCOPIADO

RECIBE ORIGINALES ☐ FOTOCOPIAS ☐

NOMBRE Y FIRMA DE RECIBIDO

FECHA DÍA ____ MES _____ AÑO ____

OBSERVACIONES _____

FOLIO DEL ÚLTIMO ORIGINAL

DEOMS-036.1

PJCDMX PODER JUDICIAL CIUDAD DE MÉXICO

MANUAL DE PROCEDIMIENTOS

PROCEDIMIENTOS

PODER JUDICIAL DE LA CIUDAD DE MÉXICO
OFICIALÍA MAYOR

(1) SELLO

SOLICITUD DEL SERVICIO DE FOTOCOPIADO

(4) REGISTRO RELOJ FECHADOR

ARÉA SOLICITANTE (2) FECHA (3)

(5) (6) (7)

TAMAÑO	ORIGINALES	FOTOCOPIAS POR ORIGINAL	TOTAL DE COPIAS
CARTA			
OFICIO			
OTRO			
TOTAL			

EXPEDIENTE No. _____

FOTOCOPIAS CERTIFICADAS SI ☐ NO ☐ AMPARO SI ☐ NO ☐

TIPO EXENTAS ☐ CON PAGO ☐ DESCOSER SI ☐ NO ☐

AUTORIZADA ☐

ORIGINAL

(8) NOMBRE DEL SOLICITANTE

(9) CARGO DEL SOLICITANTE

(10) FIRMA DEL SOLICITANTE

(11) NOMBRE ATIENDE FOTOCOPIADO

(12) RECIBE ORIGINALES ☐ FOTOCOPIAS ☐

(13) NOMBRE Y FIRMA DE RECIBIDO

(14) FECHA DÍA ____ MES _____ AÑO ____

OBSERVACIONES (15)

FOLIO DEL ÚLTIMO ORIGINAL (16)

DEOMS-036.1

PJCDMX PODER JUDICIAL CIUDAD DE MÉXICO

MANUAL DE PROCEDIMIENTOS

PROCEDIMIENTOS

DESCRIPCIÓN DEL FORMATO

Nombre:	**SOLICITUD DEL SERVICIO DE FOTOCOPIADO**
Clave:	**DEOMS-036.1**
Objetivo:	Coadyuvar y controlar la expedición de fotocopias de sentencias, expedientes y/o documentos en los Centros de Fotocopiado, mismas que solicitan los Órganos Jurisdiccionales, Áreas de Apoyo Judicial y Administrativas.
Elabora:	Órganos Jurisdiccionales, Áreas de Apoyo Judicial y Administrativas.
Número de tantos:	Original y copia.
Distribución:	Original.- Jefatura de la Unidad Departamental de Intendencia y Fotocopiado. Copia.- Órganos Jurisdiccionales, Áreas de Apoyo Judicial y Administrativas.

INSTRUCTIVO DE LLENADO

No.	CONCEPTO	SE DEBE ANOTAR
(1)	Sello:	Se plasma el sello del Área que solicita el servicio de fotocopiado.
(2)	Área solicitante:	Nombre del Área solicitante.
(3)	Fecha:	La fecha en que se solicita el servicio de fotocopiado.
(4)	Registro reloj fechador:	Se plasma la fecha y hora de recepción de la solicitud.
(5)	Modalidad de tamaño de papel:	Se anota en el tamaño de papel (carta, oficio u otro) la cantidad de originales a reproducir, por el número de veces que se requieren, dando como resultado el total de copias.
(6)	Expediente:	Se anota el número de expediente o la leyenda de Sentencia y/o documento.
(7)	Tipo de fotocopias:	Marca con una “x” el tipo de fotocopias: certificadas o simples con pago, exentas certificadas o exentas. Amparos, así como descoser y en su caso autorizadas.
(8)	Nombre del solicitante:	Asienta el nombre de la persona servidora pública autorizada, para solicitar la expedición de las fotocopias.
(9)	Cargo del solicitante:	Asienta el cargo de la persona servidora pública autorizada, para solicitar la expedición de las fotocopias.
(10)	Firma del solicitante	Firma autógrafa de la persona servidora pública autorizada, para solicitar la expedición de las fotocopias.

No.	CONCEPTO	SE DEBE ANOTAR
(11)	Nombre atiende fotocopiado:	Nombre de la operadora encargada o el operador encargado de realizar el fotocopiado.
(12)	Recibe originales y fotocopias:	Marca con una X los documentos que esté recibiendo tanto los originales, como las fotocopias de los mismos.
(13)	Nombre y firma de recibido:	Registra nombre y firma de la persona servidora pública que recibió los originales y las fotocopias de los mismos.
(14)	Fecha:	Día, mes y año en que se proporcionó el servicio de fotocopiado.
(15)	Observaciones:	Señalar las observaciones que se consideren pertinentes.
(16)	Folio del último original:	Se deberá anotar el número del último folio que ostenten los originales a fotocopiar.

PJCDMX PODER JUDICIAL CIUDAD DE MÉXICO

MANUAL DE PROCEDIMIENTOS

PROCEDIMIENTOS

Procedimiento: DEOMS-039	Suministro de consumibles a los Centros de Fotocopiado.
Objetivo general:	Suministrar los consumibles (papel) a los Centros de Fotocopiado del Tribunal Superior de Justicia de la Ciudad de México, para que se pueda desarrollar el Servicio de Fotocopiado que se brinda a los Órganos Jurisdiccionales, Áreas de Apoyo Judicial y Áreas Administrativas, en tiempo y forma.
Políticas y normas de operación:	

1. La Jefatura de Unidad Departamental de Intendencia y Fotocopiado, recibe de los diferentes Centros de Fotocopiado, las solicitudes vía telefónica de las cajas de papel para las fotocopiadoras, verificando que mediante las lecturas de las mismas se justifique el requerimiento del insumo.

2. La Jefatura de Unidad Departamental de Intendencia y Fotocopiado, solicita a la Jefatura de Unidad Departamental de Control de Almacenes adscrita a la Dirección Ejecutiva de Recursos Materiales el “Formato de Vale de Almacén General” para su debido llenado y lo turna a la Subdirección de Servicios, para su revisión y autorización respectiva.

3. El suministro de cajas de papel a los diferentes Centros de Fotocopiado se justificará con las lecturas tomadas de los equipos de fotocopiado instalados en los diferentes inmuebles del Tribunal Superior de Justicia de la Ciudad de México.

4. La Jefatura de Unidad Departamental de Intendencia y Fotocopiado autorizará la salida de las cajas de papel solicitado a los Centros de Fotocopiado, toda vez que lo soliciten y que el consumo se justifique con las lecturas de los equipos de fotocopiado.

No.	Área.	Descripción de la actividad.	Documentos y/o sistemas de apoyo.
1	Centros de Fotocopiado	Solicitan vía telefónica a la Jefatura de Unidad Departamental de Intendencia y Fotocopiado, las cajas de papel para las fotocopiadoras.	
2 3 4	Jefatura de Unidad Departamental de Intendencia y Fotocopiado	Recibe de los Centros de Fotocopiado, las solicitudes vía telefónica de las cajas de papel para las fotocopiadoras, instaladas en los diferentes Centros. Verifica que, mediante las lecturas de los equipos de fotocopiado, se justifique el requerimiento del insumo. Llena el Formato de Vale del Almacén correspondiente y lo turna a la Subdirección de Servicios para su revisión y autorización.	• Formato de Vale de Almacén General
5 6	Subdirección de Servicios	Recibe Formato de Vale de Almacén para revisión y visto bueno. Firma el Formato de Vale autorizado y los turna a la Jefatura de Unidad Departamental de Intendencia y Fotocopiado.	
7	Jefatura de Unidad Departamental de Intendencia y Fotocopiado	Recibe los Formatos de Vales de Almacén autorizados y turna a la Jefatura de Unidad Departamental de Almacén para abastecimiento.	
8 9	Subdirección de Proveedurías y Almacén de Trámite Documental de la Dirección Ejecutiva de Recursos Materiales	Recibe los Formatos de Vales de salida revisados y autorizados, entrega material solicitado conforme a vale y sella como acuse. Devuelve copia del Formato de Vale a la persona interesada y archiva original como comprobante.	

No.	Área.	Descripción de la actividad.	Documentos y/o sistemas de apoyo.
10	Jefatura de Unidad Departamental de Intendencia y Fotocopiado	Archiva copia de Formato de Vale de salida de las cajas de papel en su expediente para su control.	
11		Autoriza salida del Centro de Fotocopiado y abastece a los diferentes Centros de Fotocopiado el papel según lo soliciten.	

FIN DEL PROCEDIMIENTO

PJCDMX PODER JUDICIAL CIUDAD DE MÉXICO

MANUAL DE PROCEDIMIENTOS

PROCEDIMIENTOS

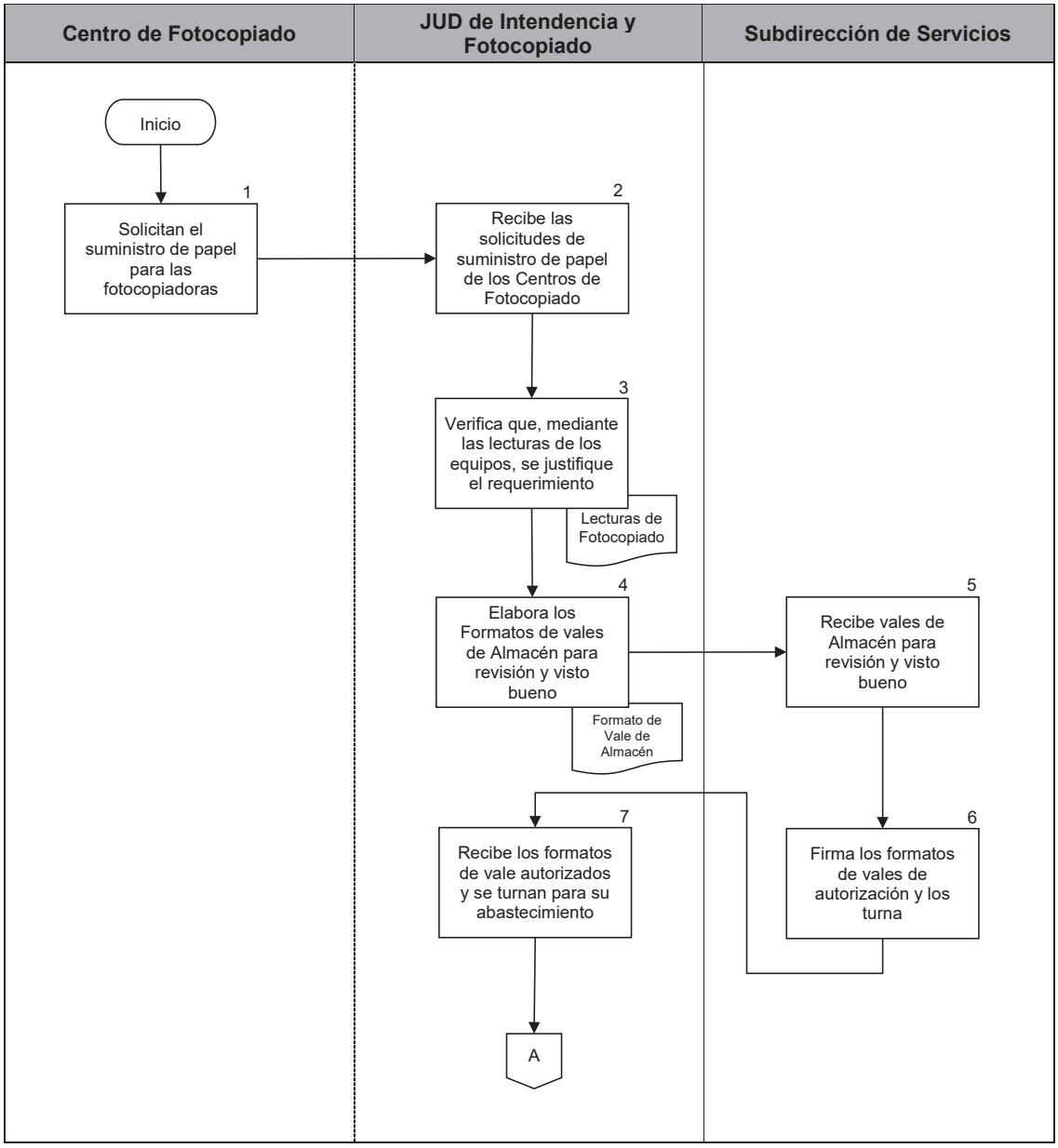

PJCDMX PODER JUDICIAL CIUDAD DE MÉXICO

MANUAL DE PROCEDIMIENTOS

PROCEDIMIENTOS

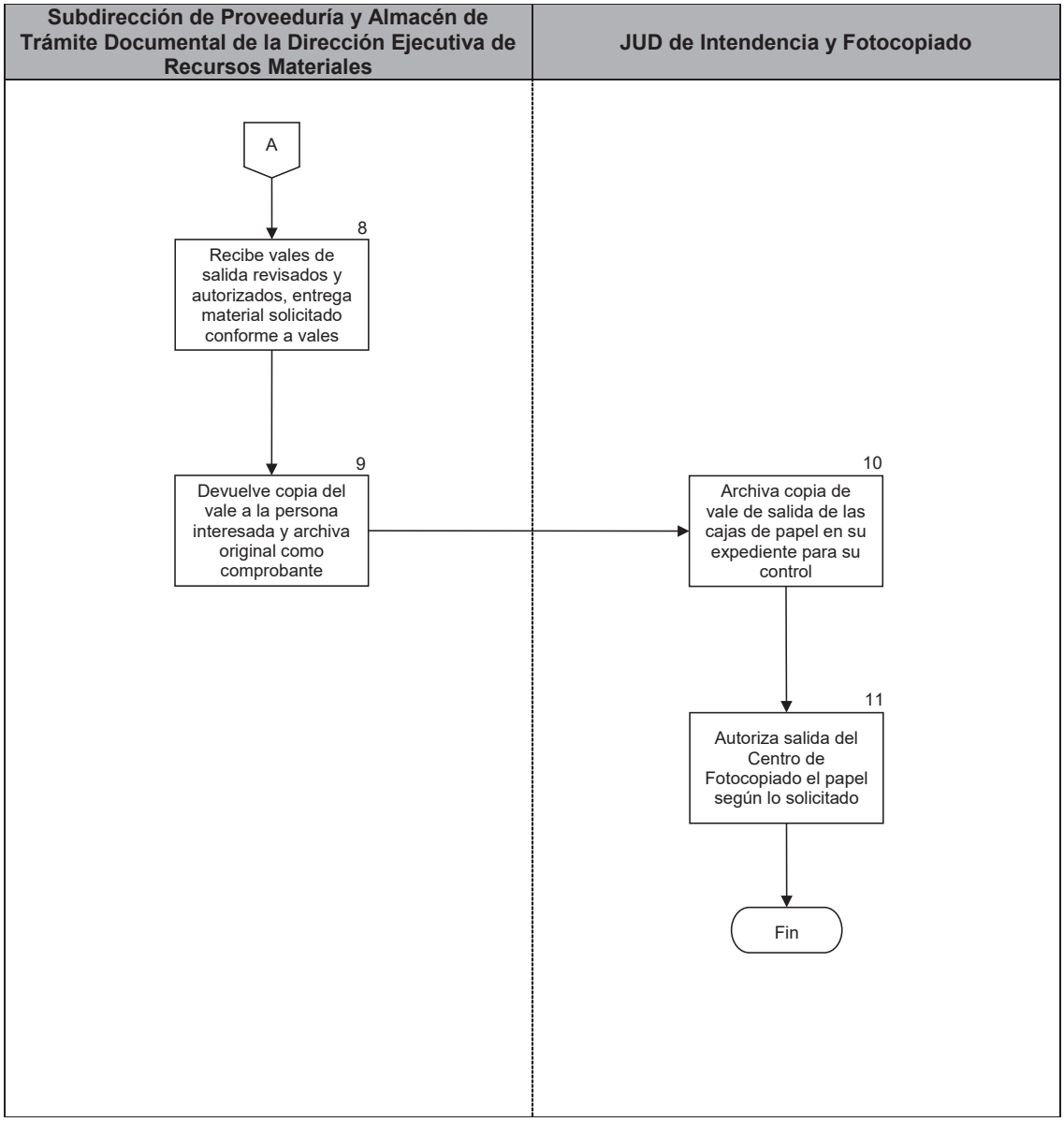

PJCDMX PODER JUDICIAL CIUDAD DE MÉXICO

MANUAL DE PROCEDIMIENTOS

PROCEDIMIENTOS

Procedimiento: DEOMS-040	Integración de expedientes de vehículos del Tribunal Superior de Justicia de la Ciudad de México.
Objetivo general:	Garantizar que la documentación legal y de cumplimiento de obligaciones así como la documentación operativa, referida a cada vehículo del Tribunal Superior de Justicia de la Ciudad de México, se integre al expediente respectivo, esté completa, en orden y debidamente resguardada.
Políticas y normas de operación:	

1. Cada vehículo del Tribunal Superior de Justicia de la Ciudad de México, contará con un expediente que contendrá información de la unidad y se dividirá en dos secciones: legal y de cumplimiento, y operativa. Al inicio de cada una de las secciones se incorporará una carátula que contenga la relación de los documentos archivados.

   Legal y de cumplimiento: Esta sección deberá contener los siguientes documentos que acreditan la propiedad del vehículo, así como los documentos que acreditan el cumplimiento de las obligaciones fiscales, administrativas y ambientales:

   1. Copia de la factura del vehículo.
   2. Original de la tarjeta de circulación.
   3. Copia de tarjeta de circulación.
   4. Copia de los pagos de tenencia.
   5. Copia del certificado de verificación.
   6. Copia del formato de la póliza de aseguramiento.
   7. Copia del resguardo del vehículo.
   8. Copia del inventario asignado al vehículo.
   9. Copia del formato de la ubicación del vehículo (en caso de que esté parado y próximo a darse de baja).
   10. Copia de la liquidación (cheque) emitido por la aseguradora, en su caso.
   11. Dictamen en su caso, del estado físico y donde se establezca el destino final del vehículo a darse de baja (enajenación, donación o destrucción).
   12. Copia de la baja expedida por la oficina de Control Vehicular de la SEMOVI.

13. Copia de liberación de infracciones del vehículo, para el caso de darse de baja.
14. Copia de las averiguaciones previas en caso de robo o accidente.
15. Actas administrativas levantadas en las que se consignen hechos referentes a desviaciones o irregularidades presentadas por el uso del vehículo.

Operativa: Esta sección deberá contener la siguiente documentación que describa el estado de conservación del vehículo, así como los de servicios de mantenimiento preventivos y correctivos.

1. Original de la Bitácora de Mantenimiento y Servicios donde se registran en orden cronológico y con kilometraje: la carga de combustible, lubricantes, los servicios realizados al vehículo, orden de servicio, factura, proveedor, etc. (formato DEOMS-040.1).
2. Copia de las órdenes de trabajo (formato DEOMS-040.2).
3. Copia de las facturas de los servicios de mantenimiento (Bitácora de Abordo vehículos de flotilla formato DEOMS-040.2).
4. Registro de fecha de entrada y salida de la unidad al taller por mantenimiento consignando el kilometraje.
5. Calendario de verificaciones de emisiones de contaminantes.
6. Inventario del vehículo (formato DEOMS-040.3).
7. Original del recibo de pago por concepto de infracciones.
8. Duplicado de llaves de encendido y puertas del vehículo (guardadas en un sobre).

2. Será responsabilidad de la Subdirección de Control Vehicular dependiente de la Dirección Ejecutiva de Obras, Mantenimiento y Servicios:
   1. La integración, actualización y resguardo de los expedientes a que se refieren estos lineamientos.
   2. Proporcionar copia de la tarjeta de circulación certificada por el funcionario que cuenta con fe pública para tal efecto.
   3. Anexar copia del oficio en caso de alguna comisión fuera de la ciudad.

No.	Área.	Descripción de la actividad.	Documentos y/o sistemas de apoyo.
1 2	Dirección Ejecutiva de Obras, Mantenimiento y Servicios	Recibe de las distintas Direcciones Ejecutivas o de áreas de la Oficialía Mayor, la documentación relativa a los vehículos propiedad del Tribunal Superior de Justicia de la Ciudad de México que se integrarán al expediente de cada unidad. Envía documentación a la Subdirección de Control Vehicular.	• Documentación
3	Subdirección de Control Vehicular	Recibe la documentación señalada y turna al personal de Apoyo.	
4 5	Subdirección de Control Vehicular (Personal de Apoyo)	Recibe, revisa e integra el expediente, auxiliado con los formatos "Datos Generales del Vehículo" (DEOMS-040.1), "Documentación legal y de cumplimiento", (DEOMS-040.2) y "Documentación Operativa" (DEOMS-040.3). Envía expediente a la Subdirección de Control Vehicular para revisión.	• DEOMS-040.1 • DEOMS-040.2 • DEOMS-040.3
6 7	Subdirección de Control Vehicular	Recibe y revisa el expediente, el cual debe de estar integrado de acuerdo a los formatos "Datos Generales del Vehículo" (DEOMS-041.1) y "Documentación Operativa" (DEOMS-041.3). Devuelve el expediente revisado al personal de apoyo para que sea archivado.	• DEOMS-040.1 • DEOMS-040.3
8	Subdirección de Control Vehicular (Personal de Apoyo)	Recibe y archiva el expediente, el cual se actualiza conforme se genere la documentación legal, de cumplimiento u operativa.	

FIN DEL PROCEDIMIENTO

PJCDMX PODER JUDICIAL CIUDAD DE MÉXICO

MANUAL DE PROCEDIMIENTOS

PROCEDIMIENTOS

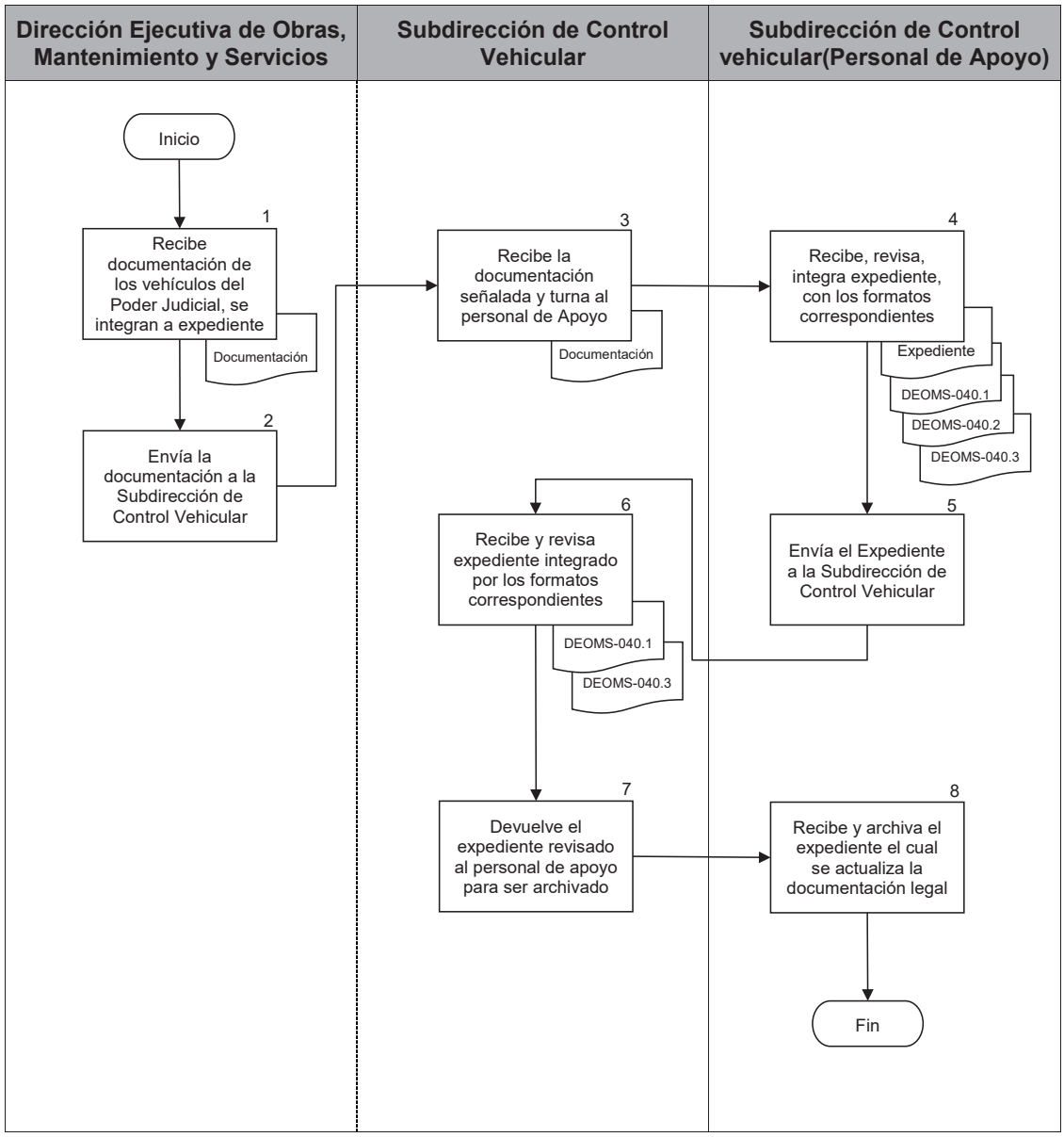

PJCDMX
PODER JUDICIAL
CIUDAD DE MÉXICO

MANUAL DE PROCEDIMIENTOS
PROCEDIMIENTOS

DATOS GENERALES DEL VEHÍCULO

ACTIVO ☐ **INACTIVO** ☐ **BAJA:** _____

ROBO: _____

SINIESTRO:_____

MARCA:_____ **TIPO:** _____

MODELO: _____ **PLACAS:** _____

No. MOTOR: _____ **No. SERIE:** _____

No. INVENTARIO: _____ **COLOR:** _____

COLOR DEL ENGOMADO: _____

ELABORÓ

_____
NOMBRE Y FIRMA

VALIDÓ

_____
NOMBRE Y FIRMA
SUBDIRECCIÓN DE CONTROL Y MANTENIMIENTO VEHICULAR

DEOMS-040.1

DATOS GENERALES DEL VEHÍCULO

ACTIVO [1] INACTIVO [2] BAJA: _____

ROBO: _____

SINIESTRO: _____

3
MARCA: _____

4
TIPO: _____

5
MODELO: _____

6
PLACAS: _____

7
No. MOTOR: _____

8
No. SERIE: _____

9
No. INVENTARIO: _____

10
COLOR: _____

11
COLOR DEL ENGOMADO: _____

ELABORÓ
12
NOMBRE Y FIRMA

VALIDÓ
13
NOMBRE Y FIRMA
SUBDIRECCIÓN DE CONTROL Y MANTENIMIENTO VEHICULAR

DEOMS-040.1

PJCDMX PODER JUDICIAL CIUDAD DE MÉXICO

MANUAL DE PROCEDIMIENTOS

PROCEDIMIENTOS

DESCRIPCIÓN DEL FORMATO

Nombre:	**DATOS GENERALES DEL VEHÍCULO**
Clave:	**DEOMS-040.1**
Objetivo:	Contar con registros que permitan identificar si el parque vehicular se encuentra activo o inactivo y la documentación con la que cuenta.
Elabora:	Subdirección de Control Vehicular.
Número de tantos:	Original.
Distribución:	Original para la Subdirección de Control Vehicular.

INSTRUCTIVO DE LLENADO

No.	CONCEPTO	SE DEBE ANOTAR
(1)	Activo:	Una X en el recuadro que le corresponde, si el vehículo está en circulación.
(2)	Inactivo:	Una X en el recuadro que le corresponde, si el vehículo no está en circulación, señalando con una paloma la causa por la que salió de operación.
(3)	Marca:	La marca de la unidad.
(4)	Tipo:	El tipo que le corresponde a la unidad.
(5)	Modelo:	Año de fabricación de la unidad.
(6)	Placas:	El número de matrícula (placas) que le corresponda a la unidad.
(7)	No. Motor:	El número que le corresponde al motor del vehículo.
(8)	No. de serie:	El número que se le otorga de fábrica al vehículo.
(9)	No. inventario:	El número que le corresponde conforme al levantamiento del inventario de la institución.
(10)	Color:	El color de la unidad.
(11)	Color del engomado:	El color que le corresponde de acuerdo al número de placas.
(12)	Elaboró:	Nombre y firma de la persona encargada de integrar los expedientes.
(13)	Validó:	Nombre y firma de la Subdirectora o el Subdirector de Control Vehicular.

PJCDMX PODER JUDICIAL CIUDAD DE MÉXICO

MANUAL DE PROCEDIMIENTOS

PROCEDIMIENTOS

DOCUMENTACIÓN LEGAL Y DE CUMPLIMIENTO

PLACAS: _____

- ☐ **COPIA DE LA FACTURA**
- ☐ **COPIA DE LA TARJETA DE CIRCULACIÓN**
- ☐ **COPIA DE LOS PAGOS DE TENENCIA**
- ☐ **ORIGINAL DE LOS CERTIFICADOS DE VERIFICACIÓN**
- ☐ **COPIA DE LA PÓLIZA DE ASEGURAMIENTO**
- ☐ **COPIA DEL RESGUARDO DEL VEHÍCULO**
- ☐ **COPIA DEL INVENTARIO ASIGNADO AL VEHÍCULO**
- ☐ **COPIA DEL CHEQUE EMITIDO POR LA COMPAÑÍA ASEGURADORA**
- ☐ **DICTAMEN DEL ESTADO FÍSICO DEL VEHÍCULO**
- ☐ **COPIA DE LA BAJA EXPEDIDA POR LA OFICINA DE CONTROL VEHICULAR**
- ☐ **COPIA DE LIBERACIÓN DE INFRACCIONES DEL VEHÍCULO**
- ☐ **COPIA DE LAS AVERIGUACIÓNES PREVIAS**
- ☐ **ACTAS ADMINISTRATIVAS DE CONSIGNACIÓN DE HECHOS DEL VEHÍCULO**

ELABORÓ	**VALIDÓ**
_____	_____
NOMBRE Y FIRMA	**NOMBRE Y FIRMA** SUBDIRECCIÓN DE CONTROL Y MANTENIMIENTO VEHICULAR

DEOMS-040.2

PJCDMX PODER JUDICIAL CIUDAD DE MÉXICO

MANUAL DE PROCEDIMIENTOS

PROCEDIMIENTOS

DOCUMENTACIÓN LEGAL Y DE CUMPLIMIENTO (1)

PLACAS: _____ (2)

- ☐ **COPIA DE LA FACTURA**
- ☐ **COPIA DE LA TARJETA DE CIRCULACIÓN**
- ☐ **COPIA DE LOS PAGOS DE TENENCIA**
- ☐ **ORIGINAL DE LOS CERTIFICADOS DE VERIFICACIÓN**
- ☐ **COPIA DE LA PÓLIZA DE ASEGURAMIENTO**
- ☐ **COPIA DEL RESGUARDO DEL VEHÍCULO**
- ☐ **COPIA DEL INVENTARIO ASIGNADO AL VEHÍCULO**
- ☐ **COPIA DEL CHEQUE EMITIDO POR LA COMPAÑÍA ASEGURADORA**
- ☐ **DICTAMEN DEL ESTADO FÍSICO DEL VEHÍCULO**
- ☐ **COPIA DE LA BAJA EXPEDIDA POR LA OFICINA DE CONTROL VEHICULAR**
- ☐ **COPIA DE LIBERACIÓN DE INFRACCIONES DEL VEHÍCULO**
- ☐ **COPIA DE LAS AVERIGUACIÓNES PREVIAS**
- ☐ **ACTAS ADMINISTRATIVAS DE CONSIGNACIÓN DE HECHOS DEL VEHÍCULO**

ELABORO	**VALIDO**
(3)	(4)
_____	_____
NOMBRE Y FIRMA	**NOMBRE Y FIRMA** **SUBDIRECCION DE MANTENIMIENTO VEHICULAR**

DEOMS-040.2

PJCDMX PODER JUDICIAL CIUDAD DE MÉXICO

MANUAL DE PROCEDIMIENTOS

PROCEDIMIENTOS

DESCRIPCIÓN DEL FORMATO	
Nombre:	**DOCUMENTACIÓN LEGAL Y DE CUMPLIMIENTO**
Clave:	**DEOMS-040.2**
Objetivo:	Contar con registros que permitan identificar si la unidad vehicular cuenta con la documentación legal y de cumplimiento correspondiente.
Elabora:	Subdirección de Control Vehicular.
Número de tantos:	Original.
Distribución:	Original para la Subdirección de Control Vehicular.

INSTRUCTIVO DE LLENADO		
No.	**CONCEPTO**	**SE DEBE ANOTAR**
(1)	Documentación legal y de cumplimiento:	Una X en el recuadro que le corresponde, al cotejar que se cuenta con la información documental de la unidad.
(2)	Placas:	El número de matrícula (placas) que le corresponda a la unidad.
(3)	Elaboró:	Nombre y firma de la persona encargada de integrar los expedientes.
(4)	Validó:	Nombre y firma de la Subdirectora o el Subdirector de Control Vehicular.

PJCDMX PODER JUDICIAL CIUDAD DE MÉXICO

MANUAL DE PROCEDIMIENTOS

PROCEDIMIENTOS

DOCUMENTACIÓN OPERATIVA

PLACAS: _____

- ☐ **ORIGINAL DE LA BITÁCORA DE MANTENIMIENTO Y SERVICIOS**
- ☐ **COPIA DE LAS ORDENES DE SERVICIO**
- ☐ **COPIA DE LAS FACTURAS DE LOS SERVICIOS DE MANTENIMIENTO**
- ☐ **CALENDARIO DE VERIFICACIÓN**
- ☐ **COPIA DEL INVENTARIO ASIGNADO AL VEHÍCULO FORMATO DM-11**
- ☐ **ORIGINAL DE LA BITÁCORA DE ABORDO PARA VEHÍCULOS DE FLOTILLA DM-12**
- ☐ **FECHA DE ENTRADA AL TALLER POR MANTENIMIENTO**
- ☐ **FECHA DE SALIDA DEL TALLER POR MANTENIMIENTO**

ELABORÓ	VALIDÓ
_____	_____
NOMBRE Y FIRMA	NOMBRE Y FIRMA SUBDIRECCIÓN DE CONTROL Y MANTENIMIENTO VEHICUL

DEOMS-040.3

PJCDMX PODER JUDICIAL CIUDAD DE MÉXICO

MANUAL DE PROCEDIMIENTOS

PROCEDIMIENTOS

(1) **DOCUMENTACIÓN OPERATIVA**

PLACAS: (2) _____

- ☐ **ORIGINAL DE LA BITÁCORA DE MANTENIMIENTO Y SERVICIOS**
- ☐ **COPIA DE LAS ORDENES DE SERVICIO**
- ☐ **COPIA DE LAS FACTURAS DE LOS SERVICIOS DE MANTENIMIENTO**
- ☐ **CALENDARIO DE VERIFICACIÓN**
- ☐ **COPIA DEL INVENTARIO ASIGNADO AL VEHÍCULO FORMATO DM-11**
- ☐ **ORIGINAL DE LA BITÁCORA DE ABORDO PARA VEHÍCULOS DE FLOTILLA DM-12**
- ☐ **FECHA DE ENTRADA AL TALLER POR MANTENIMIENTO**
- ☐ **FECHA DE SALIDA DEL TALLER POR MANTENIMIENTO**

ELABORÓ	**VALIDÓ**
(3)	(4)
NOMBRE Y FIRMA	**NOMBRE Y FIRMA**
	SUBDIRECCIÓN DE CONTROL Y MANTENIMIENTO VEHICUL

DEOMS-040.3

PJCDMX PODER JUDICIAL CIUDAD DE MÉXICO

MANUAL DE PROCEDIMIENTOS

PROCEDIMIENTOS

DESCRIPCIÓN DEL FORMATO	
Nombre:	**DOCUMENTACIÓN OPERATIVA.**
Clave:	**DEOMS-040.3**
Objetivo:	Contar con registros que permitan identificar si la unidad vehicular cuenta con la documentación operativa correspondiente.
Elabora:	Subdirección de Control Vehicular.
Número de tantos:	Original.
Distribución:	Original para la Subdirección de Control Vehicular.

INSTRUCTIVO DE LLENADO		
No.	**CONCEPTO**	**SE DEBE ANOTAR**
(1)	Documentación legal y de cumplimiento:	Una X en el recuadro que le corresponde, al cotejar que se cuenta con la información documental de la unidad.
(2)	Placas:	El número de matrícula (placas) que le corresponda a la unidad.
(3)	Elaboró:	Nombre y firma de la persona encargada de integrar los expedientes.
(4)	Validó:	Nombre y firma de la Subdirectora o el Subdirector de Control Vehicular.

PJCDMX PODER JUDICIAL CIUDAD DE MÉXICO

MANUAL DE PROCEDIMIENTOS

PROCEDIMIENTOS

Procedimiento: DEOMS-041	Mantenimiento preventivo y correctivo a las unidades del parque vehicular del Tribunal Superior de Justicia de la Ciudad de México.
Objetivo general:	Proporcionar el mantenimiento preventivo y correctivo a los vehículos, para que puedan prestar el servicio de traslados a los diferentes inmuebles.
Políticas y normas de operación:	

1. La Dirección Ejecutiva de Obras, Mantenimiento y Servicios, a través de la Subdirección de Control Vehicular, implantará programas para llevar a cabo el mantenimiento preventivo, correctivo, verificación vehicular anticontaminante, etcétera.

2. Corresponde a la Dirección Ejecutiva de Obras, Mantenimiento y Servicio, a través de la Subdirección de Control Vehicular, ejecutar la política de modernización a través de homologar procedimientos de operación y reducir costos de mantenimiento, buscando siempre la seguridad y eficiencia en el parque vehicular de la Institución.

No.	Área.	Descripción de la actividad.	Documentos y/o sistemas de apoyo.
1	Áreas con vehículo asignado	Elabora oficio, en caso de que el vehículo asignado presente una falla mecánica, dirigido a la Subdirección de Control Vehicular, solicitando el servicio y/o reparación de la unidad y describiendo las características del vehículo, el servicio o reparación que se requiere. (Continúa en la actividad no. 3)	• Oficio
2	Subdirección de Control Vehicular (Personal operativo vehículos de Flotilla)	Elabora formato "Solicitud de Servicio para Mantenimiento Vehicular" (DEOMS-041.1), describiendo las características del vehículo y el servicio o reparación que se requiere.	• DEOMS-041.1
3	Subdirección de Control Vehicular	Recibe oficio del área que solicita el servicio y/o formato "Solicitud de Servicio" (DEOMS-041.1) para vehículos de flotilla y confronta con el formato "Bitácora de Abordo" (DEOMS-041.2), respecto a la última reparación efectuada.	
4		Instruye al área de mecánicos para que atiendan dicha solicitud de Mantenimiento.	
5	Subdirección de Control Vehicular (Área de Mecánicos)	Solicita vehículo vía telefónica al área correspondiente para ingresarlo al taller, poniéndose de acuerdo en la fecha y hora a ingresar la unidad.	
6		Recibe vehículo para ingresarlo al taller y en conjunto con el personal que entrega la unidad, realizan una inspección auxiliados con el formato "Inventario del Vehículo" (DEOMS-041.3).	• DEOMS-041.3
7		Elabora el formato "Pre-orden de Trabajo" (DEOMS-041.4) e ingresa el vehículo al taller autorizado.	• DEOMS-041.4

No.	Área.	Descripción de la actividad.	Documentos y/o sistemas de apoyo.
8	Taller autorizado/ Subdirección de Control Vehicular (Área de mecánicos)	Recibe la unidad con el formato "Pre-orden de Trabajo" (DEOMS-041.4), firmando la persona responsable del taller de recibido y junto con el personal del área de mecánicos, revisan la unidad auxiliados con el formato "Inventario del Vehículo" (DEOMS-041.3).	
9		La persona encargada del taller que recibió el vehículo junto con su personal realiza una inspección general, diagnostica y envía presupuesto a la Subdirección de Control Vehicular para revisión y autorización.	• Presupuesto
10	Subdirección de Control Vehicular	Recibe presupuesto, valida conceptos y precios conforme a lo establecido en el contrato, se elabora el formato "Orden de Trabajo" (DEOMS-041.5), el cual remite al taller mecánico autorizando la reparación.	• DEOMS-041.5
11	Taller autorizado	Recibe la autorización del presupuesto con el formato "Orden de Trabajo" (DEOMS-041.5), anexo, e informa al personal del área de mecánicos la fecha aproximada para la entrega del vehículo.	
12	Subdirección de Control Vehicular (Área de mecánicos)	Realiza visitas periódicas para verificar que se instalen las refacciones originales, se encuentre el vehículo en el taller y sea entregado en el tiempo acordado.	
13	Taller autorizado	Entrega el vehículo, refacciones que fueron cambiadas y factura al personal del área de mecánicos de la Subdirección de Control Vehicular.	• Factura
14	Subdirección de Control Vehicular	Recibe vehículo reparado, refacciones que fueron cambiadas y factura.	

No.	Área.	Descripción de la actividad.	Documentos y/o sistemas de apoyo.
15 16	Subdirección de Control Vehicular	Informa vía telefónica al área correspondiente que pueden pasar por el vehículo reparado. Instruye al personal de apoyo realice fotocopiado de los documentos correspondientes, los integre al expediente del vehículo y archive.	
17	Áreas con vehículo asignado.	Se presenta a recoger la unidad, verificando su buen funcionamiento y estado del mismo usando el formato "Inventario del Vehículo" (DEOMS-041.3) y solicita las refacciones usadas que fueron cambiadas.	• DEOMS-041.3
18	Subdirección de Control Vehicular	Envía oficio a la Dirección Ejecutiva de Recursos Financieros, anexando la factura y documentos correspondientes para su trámite de pago.	• Oficio
19	Dirección Ejecutiva de Recursos Financieros	Recibe oficio y factura y realiza el trámite correspondiente para el pago de la factura.	

FIN DEL PROCEDIMIENTO

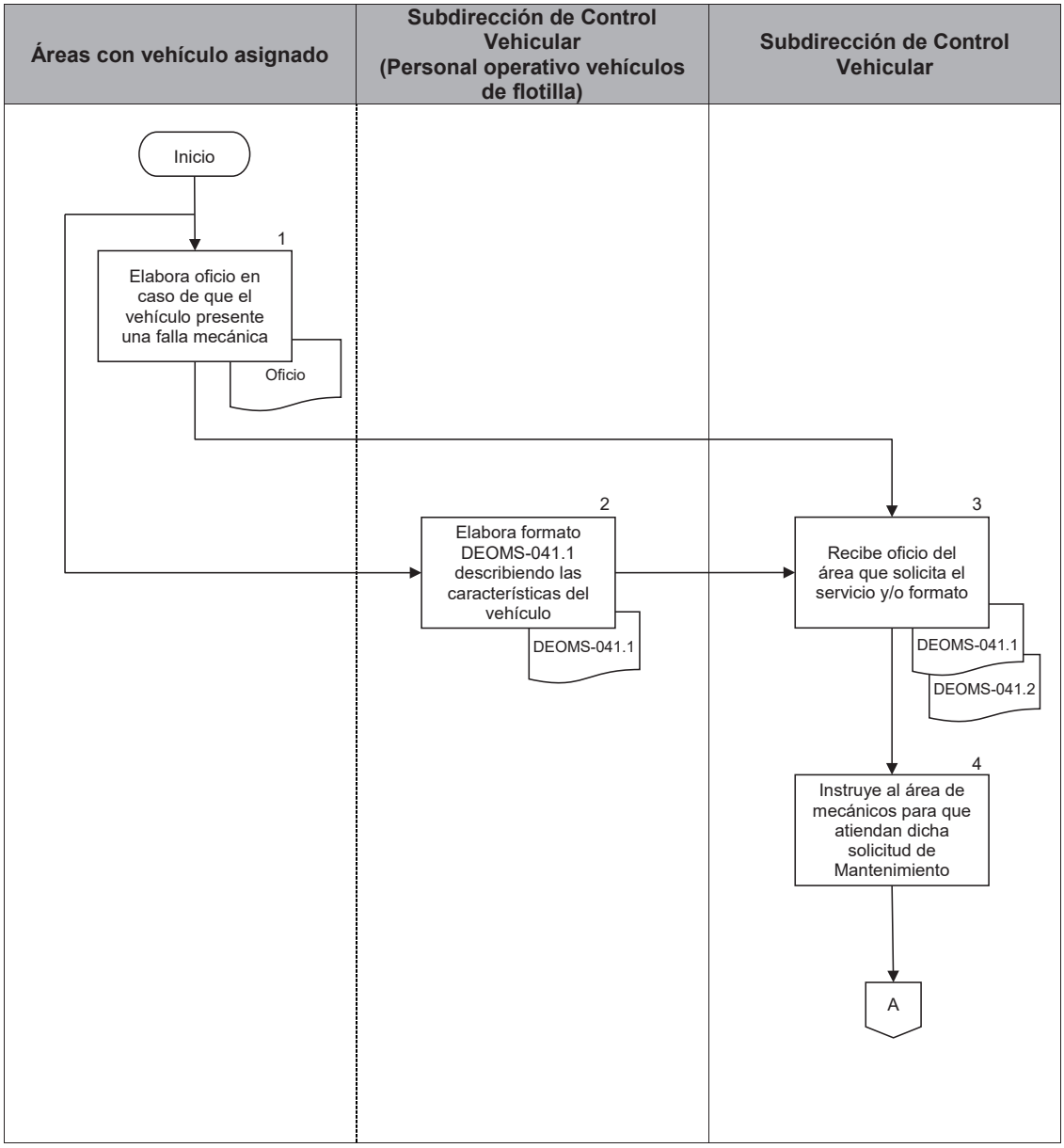
Áreas con vehículo asignado
Subdirección de Control Vehicular (Personal operativo vehículos de flotilla)
Subdirección de Control Vehicular
Inicio
1
Elabora oficio en caso de que el vehículo presente una falla mecánica
Oficio
2
Elabora formato DEOMS-041.1 describiendo las características del vehículo
DEOMS-041.1
3
Recibe oficio del área que solicita el servicio y/o formato
DEOMS-041.1
DEOMS-041.2
4
Instruye al área de mecánicos para que atiendan dicha solicitud de Mantenimiento
A

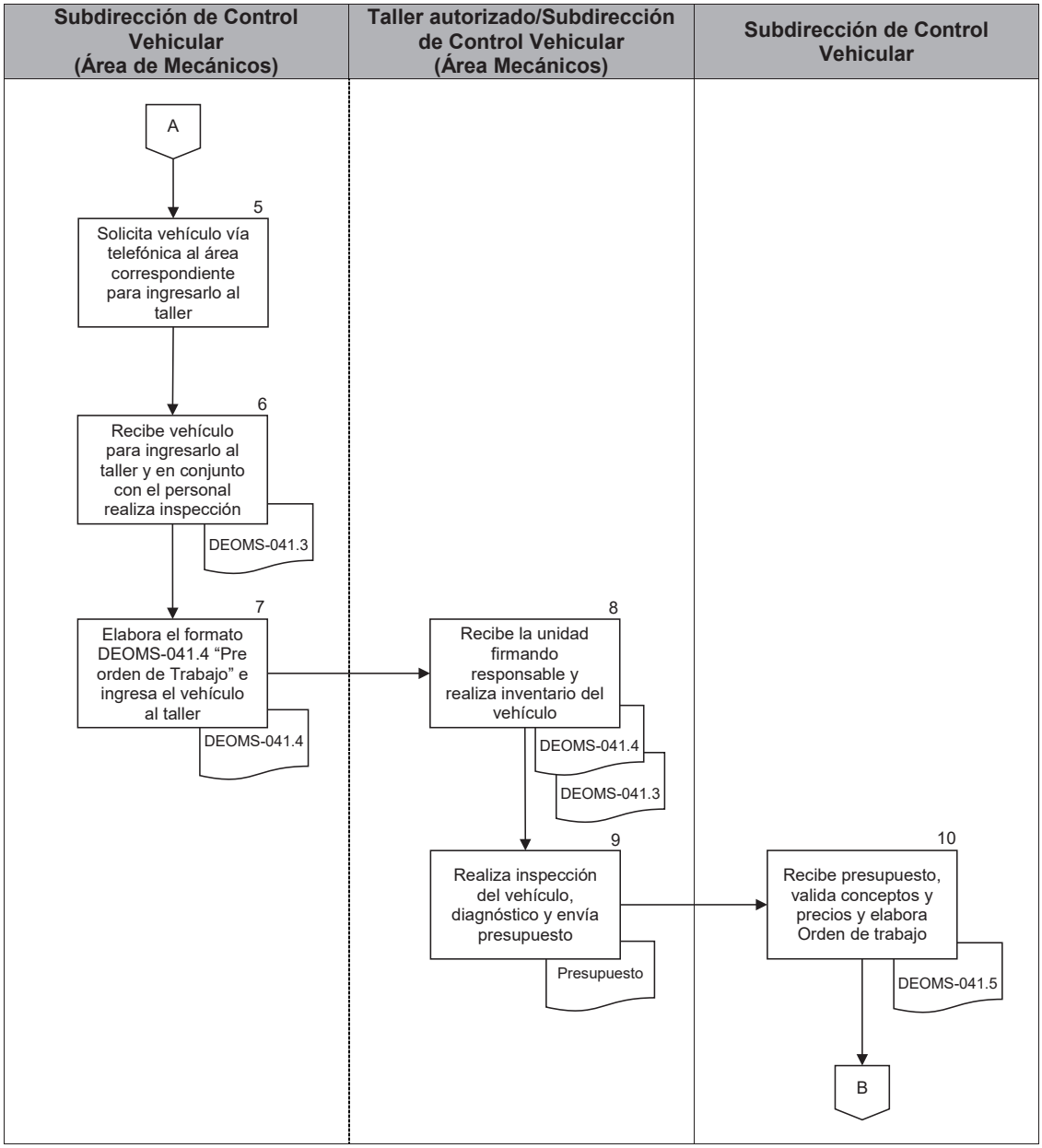
Subdirección de Control Vehicular (Área de Mecánicos)
Taller autorizado/Subdirección de Control Vehicular (Área Mecánicos)
Subdirección de Control Vehicular
A
5
Solicita vehículo vía telefónica al área correspondiente para ingresarlo al taller
6
Recibe vehículo para ingresarlo al taller y en conjunto con el personal realiza inspección
DEOMS-041.3
7
Elabora el formato DEOMS-041.4 "Pre orden de Trabajo" e ingresa el vehículo al taller
DEOMS-041.4
8
Recibe la unidad firmando responsable y realiza inventario del vehículo
DEOMS-041.4
DEOMS-041.3
9
Realiza inspección del vehículo, diagnóstico y envía presupuesto
Presupuesto
10
Recibe presupuesto, valida conceptos y precios y elabora Orden de trabajo
DEOMS-041.5
B

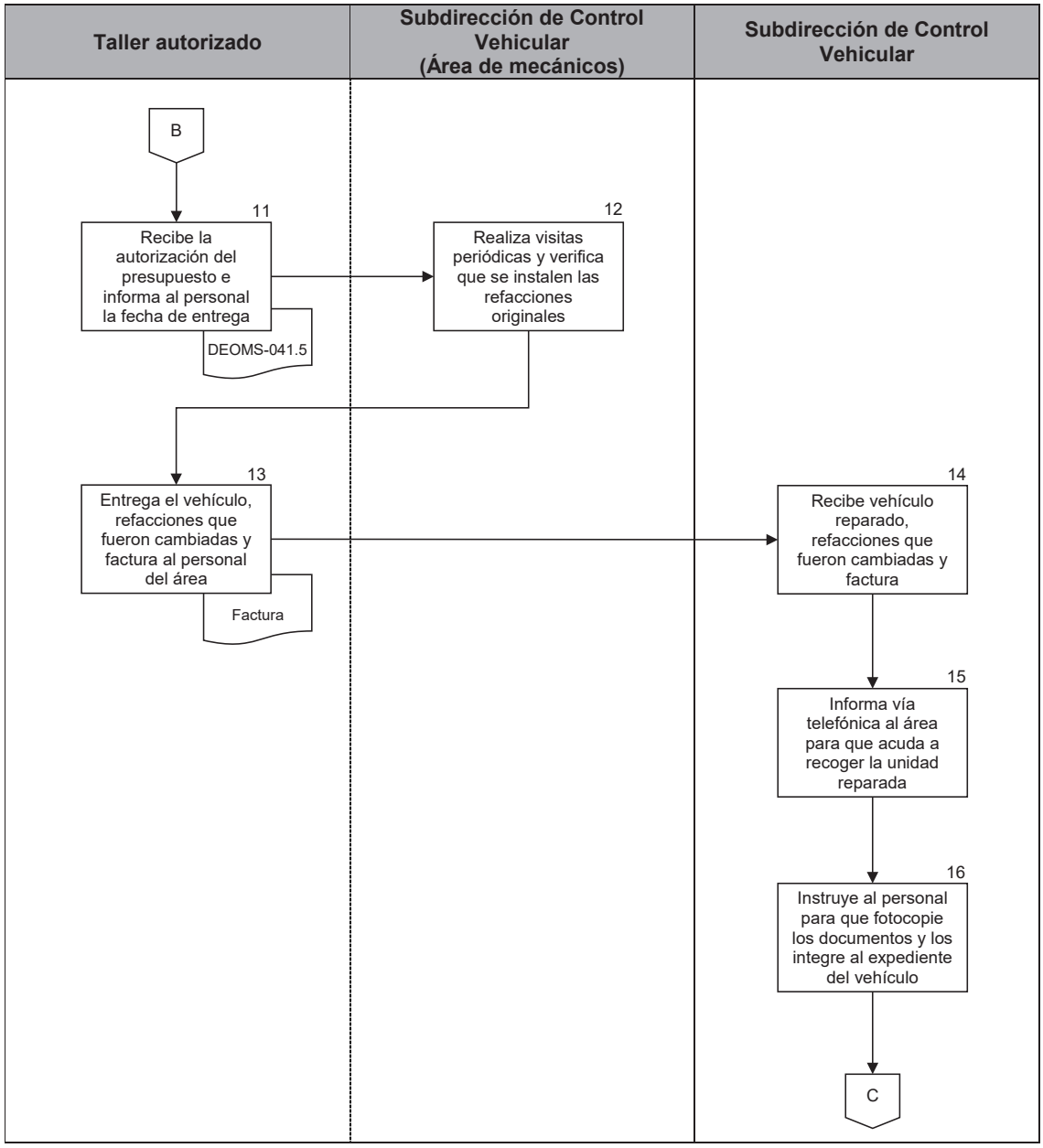
Taller autorizado
Subdirección de Control Vehicular (Área de mecánicos)
Subdirección de Control Vehicular
B
11
Recibe la autorización del presupuesto e informa al personal la fecha de entrega
DEOMS-041.5
12
Realiza visitas periódicas y verifica que se instalen las refacciones originales
13
Entrega el vehículo, refacciones que fueron cambiadas y factura al personal del área
Factura
14
Recibe vehículo reparado, refacciones que fueron cambiadas y factura
15
Informa vía telefónica al área para que acuda a recoger la unidad reparada
16
Instruye al personal para que fotocopie los documentos y los integre al expediente del vehículo
C

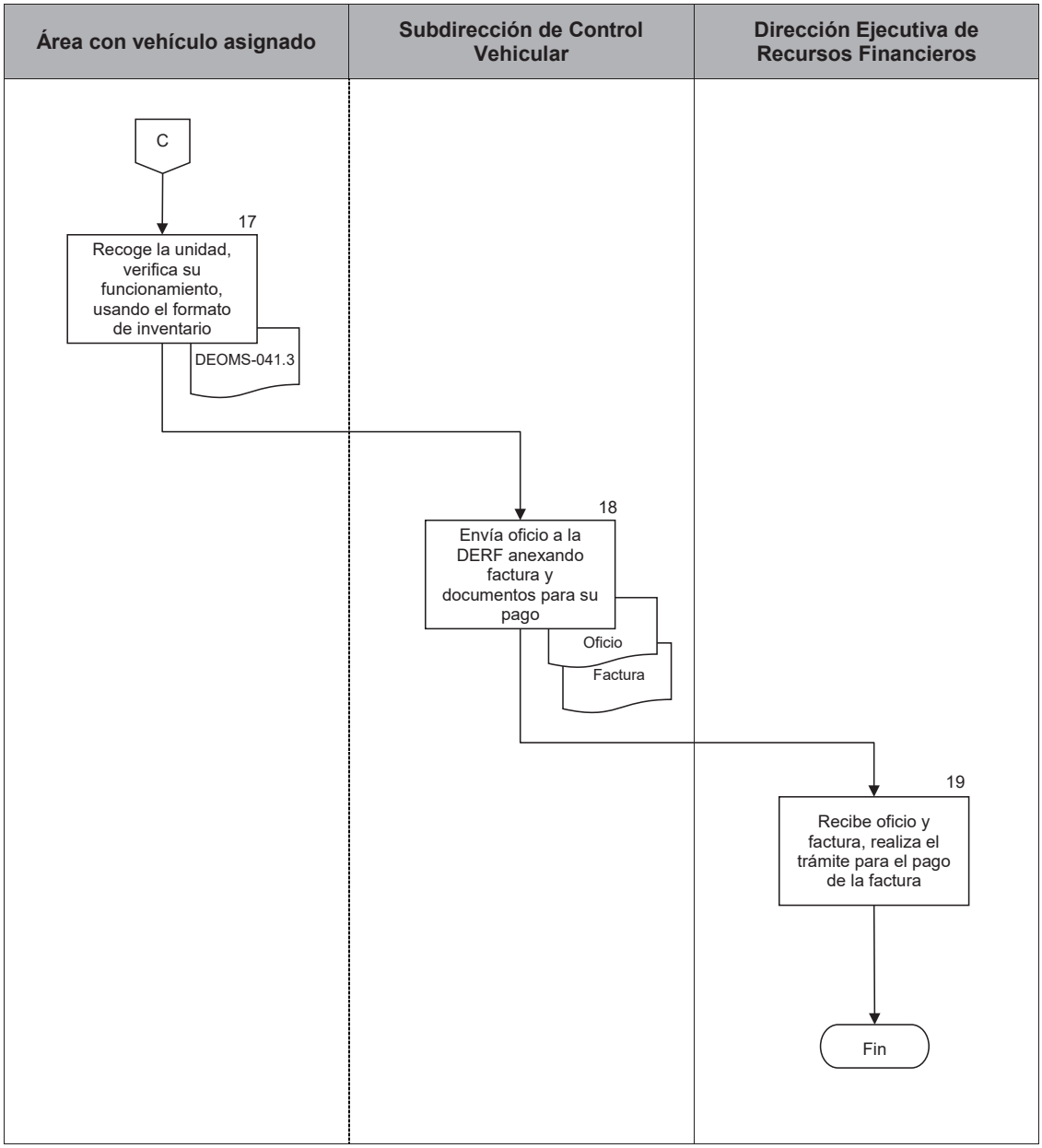
Área con vehículo asignado
Subdirección de Control Vehicular
Dirección Ejecutiva de Recursos Financieros
C
17
Recoge la unidad, verifica su funcionamiento, usando el formato de inventario
DEOMS-041.3
18
Envía oficio a la DERF anexando factura y documentos para su pago
Oficio
Factura
19
Recibe oficio y factura, realiza el trámite para el pago de la factura
Fin

SOLICITUD DE SERVICIO PARA MANTENIMIENTO VEHICULAR

FOLIO: _____

VEHICULO: _____ FECHA: _____

PLACAS: _____ MODELO: _____

AREA SOLICITANTE: _____

CENTRO GESTOR: _____

KILOMETRAJE: RECEPCION: _____ ENTREGA: _____

DESCRIPCION DEL SERVICIO

MOTOR: _____

CLUTCH: _____

FRENOS: _____

SISTEMA ELECTRICO: _____

SUSPENSION: _____

OTROS SERVICIOS: _____

OBSERVACIONES: _____

SOLICITO	SUPERVISO	AUTORIZO
_____	_____	_____
NOMBRE Y FIRMA	MECANICO NOMBRE Y FIRMA	SUBDIRECTOR DE CONTROL Y MANTENIMIENTO VEHICULAR

DEOMS-041.1

PJCDMX PODER JUDICIAL CIUDAD DE MÉXICO

MANUAL DE PROCEDIMIENTOS

PROCEDIMIENTOS

SOLICITUD DE SERVICIO PARA MANTENIMIENTO VEHICULAR

FOLIO: (1)

VEHICULO: (2)

FECHA: (3)

PLACAS: (4)

MODELO: (5)

AREA SOLICITANTE: (6)

CENTRO GESTOR: (7)

KILOMETRAJE: (8)

RECEPCION:

ENTREGA:

(9) DESCRIPCION DEL SERVICIO

MOTOR:

CLUTCH:

FRENOS:

SISTEMA ELECTRICO:

SUSPENSION:

OTROS SERVICIOS:

OBSERVACIONES:

SOLICITO	SUPERVISO	AUTORIZO
(10)	(11)	(12)
NOMBRE Y FIRMA	MECANICO NOMBRE Y FIRMA	SUBDIRECTOR DE CONTROL Y MANTENIMIENTO VEHICULAR

DEOMS-041.1

DESCRIPCIÓN DEL FORMATO	
Nombre:	**SOLICITUD DE SERVICIO PARA MANTENIMIENTO VEHICULAR**
Clave:	**DEOMS-041.1**
Objetivo:	Llevar el control por área de ingresos al taller para mantenimiento preventivo y/o correctivo que le sean realizados a los vehículos.
Elabora:	Subdirección de Control Vehicular.
Número de tantos:	Original y Copia.
Distribución:	Original para la Subdirección de Control Vehicular. Copia para el área de Mecánicos.

INSTRUCTIVO DE LLENADO

No.	CONCEPTO	SE DEBE ANOTAR
(1)	Folio:	Número de solicitud.
(2)	Vehículo:	Marca y Tipo.
(3)	Fecha:	En la que el usuario solicita el mantenimiento para el vehículo.
(4)	Placas:	El número de placas del vehículo.
(5)	Modelo:	Año del vehículo.
(6)	Área Solicitante:	Nombre del área que solicita el mantenimiento.
(7)	Centro Gestor:	Al cual corresponde el área solicitante.
(8)	Kilometraje:	El registrado en el odómetro tanto en la recepción como en la entrega del mismo, según corresponda.
(9)	Descripción del servicio:	El motivo por el que fue enviado el vehículo a servicio de mantenimiento preventivo y/o correctivo al taller que se le indique.
(10)	Solicito:	Firma del solicitante.
(11)	Superviso:	Nombre y firma del mecánico que supervisa los servicios realizados al vehículo.
(12)	Autorizó:	Nombre y firma de la Subdirectora o el Subdirector de Control Vehicular autorizando el ingreso del vehículo para el mantenimiento correspondiente.

PJCDMX
PODER JUDICIAL
CIUDAD DE MÉXICO

MANUAL DE PROCEDIMIENTOS

PROCEDIMIENTOS

VEHICULO _____ PLACAS _____

BITACORA DE ABORDO

MES _____ AÑO _____

FECHA	KILOMETRAJE		KMS RECORRIDOS	GASOLINA LITROS	LUBRICANTES LITROS	PRECIO POR LITRO	IMPORTE	NOMBRE DEL CHOFER
	Inicial	Final						

ELABORO

_____

NOMBRE Y FIRMA

REVISÓ

_____

NOMBRE Y FIRMA

SUBDIRECTOR DE CONTROL Y MANTTO. VEHICULAR

AUTORIZO

_____

AUTORIZO

DIRECTOR DE MANTTO. Y SERVICIOS

DEOMS-041.2

PJCDMX
PODER JUDICIAL
CIUDAD DE MÉXICO

MANUAL DE PROCEDIMIENTOS

PROCEDIMIENTOS

(1) VEHICULO (2) PLACAS

BITACORA DE ABORDO

(3) MES (4) AÑO

FECHA	KILOMETRAJE		KMS RECORRIDOS	GASOLINA LITROS	LUBRICANTES LITROS	PRECIO POR LITRO	IMPORTE	NOMBRE DEL CHOFER
	Inicial	Final						
(5)	(6)	(6)	(7)	(8)	(9)	(10)	(11)	(12)

ELABORO

(13)

NOMBRE Y FIRMA

REVISÓ

(14)

NOMBRE Y FIRMA

SUBDIRECTOR DE CONTROL Y MANTTO. VEHICULAR

AUTORIZO

(15)

AUTORIZO

DIRECTOR DE MANTTO. Y SERVICIOS

DEOMS-041.2

PJCDMX PODER JUDICIAL CIUDAD DE MÉXICO

MANUAL DE PROCEDIMIENTOS

PROCEDIMIENTOS

DESCRIPCIÓN DEL FORMATO	
Nombre:	**BITACORA DE ABORDO**
Clave:	**DEOMS-041.2**
Objetivo:	Llevar el control de kilómetros recorridos, consumo de combustible, lubricantes, mantenimientos realizados e importe de sus consumos.
Elabora:	Subdirección de Control Vehicular.
Número de tantos:	Original y copia.
Distribución:	Original para la Subdirección de Control Vehicular. Copia para el área que recibe la dotación, para control del consumo de combustible.

INSTRUCTIVO DE LLENADO		
No.	**CONCEPTO**	**SE DEBE ANOTAR**
(1)	Vehículo:	La marca y el modelo de la unidad que se utiliza para la prestación de los servicios.
(2)	Placas:	El número de matrícula (placas) que le corresponda a la unidad.
(3)	Mes Año:	El periodo que se reporta en el uso de la unidad.
(4)	Hoja de:	El número de tantos utilizados en caso de requerirse más de una hoja.
(5)	Fecha:	En la que la persona usuaria recibe para su uso el vehículo.
(6)	Kilometraje inicial /final:	El registró tanto en la recepción del vehículo como en la entrega del mismo según corresponda.
(7)	Kilómetros recorridos:	La suma del kilometraje inicial más el kilometraje final.
(8)	Gasolina:	El número de litros suministrados por la estación de servicio dónde se presente el vehículo a cargar combustible.
(9)	Lubricantes:	El número de litros suministrados al vehículo.
(10)	Precio por litro:	El costo por la unidad de medida por litro.
(11)	Importe:	El monto del costo erogado por los diferentes conceptos que constituyen la bitácora de abordo.
(12)	Nombre del Chofer:	Nombre del personal asignado a la unidad vehicular.

No.	CONCEPTO	SE DEBE ANOTAR
(13)	Elaboró:	Nombre y firma de la persona usuaria de la unidad quien registra el formato.
(14)	Revisó:	Nombre y firma de la Subdirectora o el Subdirector de Control Vehicular al corroborar la información contenida en la bitácora de a bordo del vehículo.
(15)	Autorizó:	Nombre y firma de la Directora Ejecutiva o el Director Ejecutivo de Obras, Mantenimiento y Servicios al permitir la entrega o recepción de conformidad del vehículo.

PJCDMX
PODER JUDICIAL
CIUDAD DE MÉXICO

MANUAL DE PROCEDIMIENTOS

PROCEDIMIENTOS

INVENTARIO DEL VEHÍCULO

FECHA DE ENTREGA: _____ FECHA DE RECEPCIÓN: _____
DESTINO:
NOMBRE DEL USUARIO:

PLACAS: MARCA:
MODELO: _____ TIPO: _____
CILINDROS: COLOR:
No. MOTOR: _____ SERIE:
KILOMETRAJE: GASOLINA: | VACÍO | ¼ ½ | LLENO |

NO. DE INVENTARIO:

EXTERIORES			INTERIORES			ACCESORIOS		
PARRILLA	SI	NO	PLATÓN LUZ INTERIOR	SI	NO	GATO	SI	NO
CALAVERAS	SI	NO	VICERAS	SI	NO	MANERAL DE GATO	SI	NO
UNIDAD DE LUCES	SI	NO	SIST LUCES (FUNCIONANDO)	SI	NO	LLAVE DE RUEDAS	SI	NO
¼ DE LUCES	SI	NO	INSTRUMENTO DE TABLERO	SI	NO	ESTUCHE DE HERRAMIENTAS	SI	NO
BICELES	SI	NO	CALEFACCIÓN	SI	NO	TRIÁNGULO DE SEGURIDAD	SI	NO
TOPES DEFENSA D Y T	SI	NO	LIMPIADORES (PLUMAS)	SI	NO	LLANTA DE REFACCIÓN	SI	NO
ANTENA	SI	NO	RADIO AM/FM	SI	NO	EXTINGUIDOR	SI	NO
ESPEJO LATERAL (2)	SI	NO	BOCINAS	SI	NO	COMPONENTES MECÁNICOS		
CRISTALES	SI	NO	ENCENDEDOR	SI	NO	CLAXON	SI	NO
EMBLEMA	SI	NO	ESPEJO RETROVISOR	SI	NO	TAPÓN DE ACEITE	SI	NO
MOLDURAS COMPLETAS	SI	NO	CENICEROS	SI	NO	TAPÓN DE RADIADOR	SI	NO
TAPÓN DE GASOLINA	SI	NO	CINTURONES SEG.	SI	NO	VARILLA DE RADIADOR	SI	NO
BOCINA DE CLAXON	SI	NO	BOTONES DE INTERIORES	SI	NO	VARILLA DE ACEITE	SI	NO
PORTA PLACA	SI	NO	MANIJA DE VIDRIOS Y PTAS.	SI	NO	BATERÍA (MCA)	SI	NO
JGO. REFLEJANTES	SI	NO	TAPETES (4)	SI	NO	CABLE PASA CORRIENTE	SI	NO
MOTOR LIMP.	SI	NO	VESTIDURAS	SI	NO	OTROS		
FILTRO DE AIRE	SI	NO	DEFROSTER	SI	NO	LOGOTIPO DEL TSJD.F.	SI	NO
FAROS DELANTEROS	SI	NO	ASIENTOS	SI	NO	PLACAS DE CIRCULACIÓN	SI	NO
TAPONES RUEDAS	SI	NO	CODERAS	SI	NO	TARJ. CIRCULACIÓN (COPIA)	SI	NO

CARROCERÍA:

ESTADO	BUENO	REGULAR	MALO
COSTADO DERECHO			
COSTADO IZQUIERDO			
COFRE			
CAJUELA			
TOLDO			

LLANTAS:

ESTADO	NUEVA	3/4	1/2	1/4	LISA
DELANTERA DERECHA					
DELANTERA IZQUIERDA					
TRASERA DERECHA					
TRASERA IZQUIERDA					
REFACCIÓN					

OBSERVACIONES:

ELABORÓ:
JEFE DE UNIDAD DEPARTAMENTAL DE CONTROL VEHICULAR

REVISÓ:
SUBDIR. DE CONTROL Y MANTTO VEHÍCULAR

AUTORIZÓ:
DIR. DE MANTENIMIENTO Y SERVICIOS

RECIBIÓ O ENTREGÓ:

_____ _____

DEOMS-041.3

PJCDMX PODER JUDICIAL CIUDAD DE MÉXICO

MANUAL DE PROCEDIMIENTOS

PROCEDIMIENTOS

INVENTARIO DEL VEHÍCULO

FECHA DE ENTREGA: (1) FECHA DE RECEPCIÓN: (2)
DESTINO: (3)
NOMBRE DEL USUARIO: (4)

PLACAS: (5) MARCA:
MODELO: TIPO:
CILINDROS: COLOR:
No. MOTOR: SERIE:
KILOMETRAJE: GASOLINA: VACÍO ¼ ½ LLENO

NO. DE INVENTARIO: (6)

EXTERIORES			INTERIORES			ACCESORIOS		
PARRILLA	SI	NO	PLATÓN LUZ INTERIOR	SI	NO	GATO	SI	NO
CALAVERAS	SI	NO	VICERAS	SI	NO	MANERAL DE GATO	SI	NO
UNIDAD DE LUCES	SI	NO	SIST LUCES (FUNCIONANDO)	SI	NO	LLAVE DE RUEDAS	SI	NO
¼ DE LUCES	SI	NO	INSTRUMENTO DE TABLERO	SI	NO	ESTUCHE DE HERRAMIENTAS	SI	NO
BIGELES	SI	NO	CALEFACCIÓN	SI	NO	TRIÁNGULO DE SEGURIDAD	SI	NO
TOPES DEFENSA D Y T	SI	NO	LIMPIADORES (PLUMAS)	SI	NO	LLANTA DE REFACCIÓN	SI	NO
ANTENA	SI	NO	RADIO AM/FM	SI	NO	EXTINGUIDOR	SI	NO
ESPEJO LATERAL (2)	SI	NO	BOCINAS	SI	NO	COMPONENTES MECÁNICOS		
CRISTALES	SI	NO	ENCENDEDOR	SI	NO	CLAXON	SI	NO
EMBLEMA	SI	NO	ESPEJO RETROVISOR	SI	NO	TAPÓN DE ACEITE	SI	NO
MOLDURAS COMPLETAS	SI	NO	CENICEROS	SI	NO	TAPÓN DE RADIADOR	SI	NO
TAPÓN DE GASOLINA	SI	NO	CINTURONES SEG.	SI	NO	VARILLA DE RADIADOR	SI	NO
BOCINA DE CLAXON	SI	NO	BOTONES DE INTERIORES	SI	NO	VARILLA DE ACEITE	SI	NO
PORTA PLACA	SI	NO	MANIJA DE VIDRIOS Y PTAS.	SI	NO	BATERÍA (MCA)	SI	NO
JGO. REFLEJANTES	SI	NO	TAPETES (4)	SI	NO	CABLE PASA CORRIENTE	SI	NO
MOTOR LIMP.	SI	NO	VESTIDURAS	SI	NO	OTROS		
FILTRO DE AIRE	SI	NO	DEFROSTER	SI	NO	LOGOTIPO DEL TSJDF	SI	NO
FAROS DELANTEROS	SI	NO	ASIENTOS	SI	NO	PLACAS DE CIRCULACIÓN	SI	NO
TAPONES RUEDAS	SI	NO	CODERAS	SI	NO	TARJ. CIRCULACIÓN (COPIA)	SI	NO

CARROCERÍA: (7)

ESTADO	BUENO	REGULAR	MALO
COSTADO DERECHO			
COSTADO IZQUIERDO			
COFRE			
CAJUELA			
TOLDO			

LLANTAS: (8)

ESTADO	NUEVA	3/4	1/2	1/4	LISA
DELANTERA DERECHA					
DELANTERA IZQUIERDA					
TRASERA DERECHA					
TRASERA IZQUIERDA					
REFACCIÓN					

OBSERVACIONES: (9)

ELABORÓ:
JEFE DE UNIDAD DEPARTAMENTAL DE CONTROL VEHICULAR

(10)

REVISÓ:
SUBDIR. DE CONTROL Y MANTTO VEHÍCULAR

(11)

AUTORIZÓ:
DIR. DE MANTENIMIENTO Y SERVICIOS

(12)

RECIBIÓ O ENTREGÓ:

(13)

DEOMS-041.3

DESCRIPCIÓN DEL FORMATO	
Nombre:	**INVENTARIO DEL VEHÍCULO**
Clave:	**DEOMS-041.3**
Objetivo:	Registrar el estado físico y mecánico del vehículo al momento de entregarlo y recibirlo del usuario.
Elabora:	Subdirección de Control Vehicular.
Número de tantos:	Original y una copia.
Distribución:	Original para la Subdirección de Control Vehicular. Copia para la persona usuaria que recibe o entrega el vehículo.

INSTRUCTIVO DE LLENADO		
No.	**CONCEPTO**	**SE DEBE ANOTAR**
(1)	Fecha de Entrega:	La fecha en que la Dirección Ejecutiva de Obras, Mantenimiento y Servicios hacen entrega del vehículo al usuario.
(2)	Fecha de Recepción:	La fecha en la que la persona usuaria regresa el vehículo a la Dirección Ejecutiva de Obras, Mantenimiento y Servicios.
(3)	Destino:	Área en la cual estará asignado el vehículo.
(4)	Nombre del Usuario:	Nombre de la persona que será responsable del uso que se le dé al vehículo.
(5)	Datos Generales del Vehículo:	Datos de identificación de la unidad.
(6)	Inventario:	El número de inventario otorgado por la Dirección Ejecutiva de Recursos Materiales y el registro de sus partes interiores, exteriores y accesorios, así como sus componentes mecánicos al momento de la entrega o recepción, marcando con una “X” en “SI” o “NO” según corresponda.
(7)	Carrocería:	Indicar el estado físico en que se encuentra la carrocería, marcando con una “X” según corresponda.
(8)	Llantas:	Indicar el estado de las 4 llantas y la de refacción, marcando con una “X” según corresponda.

No.	CONCEPTO	SE DEBE ANOTAR
(9)	Observaciones:	Anotar todos los desperfectos mecánicos, en la imagen del vehículo se señalarán a detalle los rayones, golpes, vidrios rotos, etc., que se observen en la carrocería.
(10)	Elaboró:	El nombre, cargo y firma de la persona responsable de revisar el vehículo y requisita el formato.
(11)	Revisó:	Nombre y firma de la Subdirectora o el Subdirector de Control Vehicular al corroborar la información contenida en el inventario del vehículo.
(12)	Autorizó:	Nombre y firma de la Directora Ejecutiva o el Director Ejecutivo de Obras, Mantenimiento y Servicios al permitir la entrega o recepción de conformidad del vehículo.
(13)	Recibió o Entregó:	Nombre, cargo y firma de la persona que recibe o entrega el vehículo de conformidad con el estado físico y la mecánica o el mecánico indicado en el inventario.

PJCDMX PODER JUDICIAL CIUDAD DE MÉXICO

MANUAL DE PROCEDIMIENTOS

PROCEDIMIENTOS

PRE ORDEN DE TRABAJO

FOLIO: _____

VEHÍCULO: _____ FECHA: _____

PLACAS: _____ MODELO: _____

ÁREA SOLICITANTE: _____

CENTRO DE COSTO: _____

KILOMETRAJE: RECEPCIÓN _____ IMPORTE $ _____

ENTREGA _____

DESCRIPCIÓN DEL SERVICIO

MOTOR _____

CLUTCH _____

FRENOS _____

SISTEMA ELECTRICO _____

SUSPENSION _____

OTROS SERVICIOS _____

OBSERVACIONES: CUALQUIER FALLA QUE SE LE DETECTE AL VEHÍCULO, FAVOR DE REPORTARLO PARA SU AUTORIZACIÓN

ELABORÓ	AUTORIZÓ
NOMBRE Y FIRMA	NOMBRE Y FIRMA
MECANICO	SUBDIRECTOR DE CONTROL Y MANTENIMIENTO VEHICULAR

DEOMS-041.4

PJCDMX
PODER JUDICIAL
CIUDAD DE MÉXICO

MANUAL DE PROCEDIMIENTOS
PROCEDIMIENTOS

PRE ORDEN DE TRABAJO

FOLIO: (1)

VEHÍCULO: (2) FECHA: (3)

PLACAS: (4) MODELO: (5)

ÁREA SOLICITANTE: (6)

CENTRO DE COSTO: (7)

KILOMETRAJE: RECEPCIÓN (8) IMPORTE $ (10)
ENTREGA (9)

DESCRIPCIÓN DEL SERVICIO (11)

MOTOR

CLUTCH

FRENOS

SISTEMA ELECTRICO

SUSPENSION

OTROS SERVICIOS

OBSERVACIONES: CUALQUIER FALLA QUE SE LE DETECTE AL VEHÍCULO, FAVOR DE REPORTARLO PARA SU AUTORIZACIÓN

ELABORÓ	AUTORIZÓ
(12)	(13)
NOMBRE Y FIRMA	NOMBRE Y FIRMA
MECANICO	SUBDIRECTOR DE CONTROL Y MANTENIMIENTO VEHICULAR

DEOMS-041.4

PJCDMX PODER JUDICIAL CIUDAD DE MÉXICO

MANUAL DE PROCEDIMIENTOS

PROCEDIMIENTOS

DESCRIPCIÓN DEL FORMATO	
Nombre:	**PRE-ORDEN DE TRABAJO.**
Clave:	**DEOMS-041.4**
Objetivo:	Supervisar por el área de mecánicos si el servicio solicitado, se justifica y si es necesaria alguna otra reparación al vehículo.
Elabora:	Subdirección de Control Vehicular .
Número de tantos:	Original y copia.
Distribución:	Original para la Subdirección de Control Vehicular. La persona usuaria checa el servicio que se le va a dar a la unidad, y se archiva en el expediente del vehículo.

INSTRUCTIVO DE LLENADO		
No.	**CONCEPTO**	**SE DEBE ANOTAR**
(1)	Folio:	El número consecutivo del documento.
(2)	Vehículo:	Marca, año y tipo del vehículo al que se le solicita el servicio.
(3)	Fecha:	Mes, día y año, en que se le hace la revisión para verificar si procede la solicitud.
(4)	Placas:	El número de la matricula (placas) que le corresponda a la unidad.
(5)	Modelo:	Año del vehículo.
(6)	Área solicitante:	Nombre del área a la que se le va a proporcionar el servicio.
(7)	Centro de costo:	El que afecta al área solicitante.
(8)(9)	Kilometraje recepción/entrega:	El registrado en el odómetro tanto en la recepción como en la entrega del mismo, según corresponda.
(10)	Importe:	El monto del costo por erogar, por los diferentes conceptos que constituyen la pre orden de trabajo.
(11)	Descripción del servicio:	La reparación que se solicita o requiere la unidad.
(12)	Elaboro:	Nombre y firma de la mecánica o el mecánico que reviso la unidad y avala la solicitud de servicio o reparación.
(13)	Autorizó:	Nombre y firma de la Subdirectora o el Subdirector de Control Vehicular que da su visto bueno para proceder a la reparación.

PJCDMX
PODER JUDICIAL
CIUDAD DE MÉXICO

MANUAL DE PROCEDIMIENTOS

PROCEDIMIENTOS

ORDEN DE TRABAJO

No.: _____

FECHA: _____

EMPRESA: _____

DOMICILIO: _____ **R.F.C.:** _____

VEHÍCULO: _____ **PLACAS** _____ **MODELO** _____

ÁREA SOLICITANTE: _____

TITULAR DEL ÁREA: _____

CANTIDAD	DESCRIPCIÓN	IMPORTE

SUBTOTAL:	
I.V.A.:	
TOTAL:	

AUTORIZADO EN SESIÓN EXTRAORDINARIA No.

PARTIDA PRESUPUESTAL

SUPERVISÓ	ELABORÓ	REVISÓ Y AUTORIZÓ
NOMBRE Y FIRMA	**NOMBRE Y FIRMA**	**NOMBRE Y FIRMA**
MECÁNICO	OFICINA DE CONTROL Y SEGUIMIENTO DEL GASTO	SUBDIRECTOR DE CONTROL Y MANTENIMIENTO VEHICULAR

ENTREGA VEHÍCULO A MANTENIMIENTO	RECIBE VEHÍCULO	
NOMBRE: _____	NOMBRE: _____	FECHA:
CARGO: _____	CARGO: _____	FIRMA:

ENTREGA VEHÍCULO TERMINADO	RECIBE VEHÍCULO	
NOMBRE: _____	NOMBRE: _____	FECHA:
CARGO:	CARGO:	FIRMA:

DEOMS-041.5

PJCDMX
PODER JUDICIAL
CIUDAD DE MÉXICO

MANUAL DE PROCEDIMIENTOS

PROCEDIMIENTOS

ORDEN DE TRABAJO

No.: (1)

FECHA: (2)

EMPRESA: (3)

DOMICILIO: (4) R.F.C.: (5)

VEHÍCULO: (6) PLACAS (7) MODELO (8)

ÁREA SOLICITANTE: (9)

TITULAR DEL ÁREA: (10)

CANTIDAD	DESCRIPCIÓN	IMPORTE
(11)	(12)	(13)

AUTORIZADO EN SESIÓN EXTRAORDINARIA No. (17)

PARTIDA PRESUPUESTAL (18)

SUBTOTAL:	(14)
I.V.A.:	(15)
TOTAL:	(16)

SUPERVISÓ	ELABORÓ	REVISÓ Y AUTORIZÓ
(19)	(20)	(21)
NOMBRE Y FIRMA	NOMBRE Y FIRMA	NOMBRE Y FIRMA
MECÁNICO	OFICINA DE CONTROL Y SEGUIMIENTO DEL GASTO	SUBDIRECTOR DE CONTROL Y MANTENIMIENTO VEHICULAR

ENTREGA VEHÍCULO A MANTENIMIENTO	RECIBE VEHÍCULO	
NOMBRE: (22)	NOMBRE: (23)	FECHA:
CARGO:	CARGO:	FIRMA:

ENTREGA VEHÍCULO TERMINADO	RECIBE VEHÍCULO	
NOMBRE: (24)	NOMBRE: (25)	FECHA:

DEOMS-041.5

PJCDMX PODER JUDICIAL CIUDAD DE MÉXICO

MANUAL DE PROCEDIMIENTOS

PROCEDIMIENTOS

DESCRIPCIÓN DEL FORMATO	
Nombre:	**ORDEN DE TRABAJO**
Clave:	**DEOMS-041.5**
Objetivo:	Llevar el control de las refacciones y reparaciones que se le hayan efectuado al vehículo.
Elabora:	Subdirección de Control Vehicular.
Número de tantos:	Original y copia.
Distribución:	Original para la Subdirección de Control Vehicular. Copia para el expediente del vehículo.

INSTRUCTIVO DE LLENADO		
No.	**CONCEPTO**	**SE DEBE ANOTAR**
(1)	Número de orden:	Número consecutivo de orden de trabajo.
(2)	Fecha:	Día, mes y año en que se emite la orden de trabajo.
(3)	Empresa:	Nombre de la Empresa que se encargara de prestar el servicio.
(4)	Domicilio:	Dirección de la Empresa prestadora del servicio.
(5)	R. F. C:	Registro de la Empresa prestadora del servicio.
(6)	Vehículo:	Marca y tipo de vehículo al que se le va a realizar el servicio.
(7)	Placas:	El número de la matricula (placas) que le corresponda a la unidad.
(8)	Modelo:	Año del vehículo.
(9)	Área solicitante:	Nombre del área que solicita el servicio.
(10)	Titular del área:	Nombre de la persona titular del área que solicita el servicio.
(11)	Cantidad:	Número de refacciones o reparación que se le va a aplicar o hacer al vehículo.
(12)	Descripción:	Nombre de la refacción que se le va a aplicar al vehículo o reparación que se le va a hacer.
(13)	Importe:	El monto del costo erogado por los diferentes conceptos que constituyen la Orden de trabajo.
(14)	Subtotal:	La suma de todos los conceptos por mantenimiento.

No.	CONCEPTO	SE DEBE ANOTAR
(15)	I.V.A.:	El Impuesto del Valor Agregado.
(16)	Total:	La suma del subtotal más el Impuesto del Valor Agregado.
(17)	Autorizado en sesión extraordinaria:	Se anota el número del contrato autorizado.
(18)	Partida presupuestal:	Se anota la partida presupuestal a la que corresponde el servicio.
(19)	Supervisó:	Nombre y firma de la encargada o el encargado del área que supervisa el mantenimiento.
(20)	Elaboró:	Nombre y firma del personal que elabora el control y seguimiento del gasto.
(21)	Revisó y Autorizó:	Nombre y firma de la Subdirectora o del Subdirector de Control y Mantenimiento Vehicular.
(22)	Entrega del vehículo a mantenimiento:	Nombre y firma de la encargada o el encargado del área que supervisa la entrega de vehículos a reparación.
(23)	Recibe el vehículo:	Nombre y firma de la encargada o el encargado del taller donde repara la unida vehicular.
(24)	Entrega vehículo terminado:	Nombre y firma de la encargada o el encargado del taller donde entrega la unidad vehicular terminada.
(25)	Recibe vehículo:	Nombre y firma de la encargada o el encargado del área quien recibe la unidad vehicular reparada.

PJCDMX PODER JUDICIAL CIUDAD DE MÉXICO

MANUAL DE PROCEDIMIENTOS

PROCEDIMIENTOS

Procedimiento: DEOMS-042	Recepción y suministro de vales de combustible al parque vehicular del Tribunal Superior de Justicia de la Ciudad de México.
Objetivo general:	Llevar a cabo la recepción, suministro y control de los vales de combustible para que el parque vehicular del Tribunal Superior de Justicia de la Ciudad de México, pueda prestar el servicio de traslado a los diferentes inmuebles.
Políticas y normas de operación:	

1. La Subdirección de Control Vehicular, implementará las acciones necesarias para que con base al Programa Operativo Anual (POA) y las fichas técnicas (bitácoras de abordo), se determinen los importes del combustible asignados a cada una de las unidades que forman parte de la plantilla vehicular de la institución.

2. Se aumentará la dotación asignada a cada vehículo dependiendo de las cargas de trabajo y de los servicios locales y foráneos requeridos por las diversas áreas.

3. Se otorgará la dotación de combustible para los vehículos de 4, 6 y 8 cilindros, que no tienen rutas establecidas, dependiendo de los recorridos a realizar y a solicitud de las diversas áreas que requieran de los servicios de traslado de personal, documentos y bienes muebles.

4. La dotación de combustible para los vehículos que tienen rutas establecidas, se proporcionará diariamente y se considerará con base al gasto promedio registrado en las fichas técnicas (bitácoras de abordo) y de acuerdo al kilometraje recorrido.

No.	Área.	Descripción de la actividad.	Documentos y/o sistemas de apoyo.
1	Subdirección de Control Vehicular	Elabora y presenta relación de vehículos sujetos a dotación de gasolina fija para las áreas que tienen vehículos asignados y el listado de dotación diaria de combustible para las unidades de flotilla a la Dirección Ejecutiva de Obras, Mantenimiento y Servicios.	• Relación de vehículos • Listado de dotación de combustible
2 3	Dirección Ejecutiva de Obras, Mantenimiento y Servicios	Recibe para revisión la relación de vehículos y listado de dotación de combustible. Revisa y envía relación de vehículos y listado a la Subdirección de Control Vehicular para continuar con los trámites correspondientes.	
4 5	Subdirección de Control Vehicular	Recibe relación y el listado de dotación de combustible. Elabora oficio y remite a la Dirección Ejecutiva de Obras Mantenimiento y Servicios para Firma.	• Oficio
6	Dirección Ejecutiva de Obras, Mantenimiento y Servicios	Recibe oficio y valida, remite a la Subdirección de Control Vehicular para trámite.	
7	Subdirección de Control Vehicular	Recibe oficio firmado y remite a la proveedora o el proveedor solicitando la cantidad de vales de combustible.	
8	Proveedora o Proveedor	Recibe oficio y envía mediante escrito los vales de combustible solicitados, así como la factura correspondiente a la Dirección Ejecutiva de Obras, Mantenimiento y Servicios.	• Escrito • Vales • Factura

No.	Área.	Descripción de la actividad.	Documentos y/o sistemas de apoyo.
9	Dirección Ejecutiva de Obras, Mantenimiento y Servicios	Recibe escrito, vales de combustible y factura por la cantidad solicitada, firma y turna a la Subdirección de Control Vehicular para continuar con la de dotación de vales de combustible a las distintas áreas y vehículos de flotilla.	
10 11 12	Subdirección de Control Vehicular	Recibe vales de combustible, factura y distribuye de conformidad con el programa establecido. Solicita al personal de apoyo que revise que la factura contenga los datos correctos, así como que la cantidad de vales de combustible corresponda al total de la factura, procediendo a elaborar la documentación correspondiente para su trámite de pago. Instruye al personal de apoyo a que entregue a las personas titulares de las áreas los vales de combustible, conforme al programa de Dotación fija de combustible acompañados del formato “Dotación fija de combustible” (DEOMS-042.2) y el formato “Bitácora de Abordo” (DEOMS-042.1).	
13	Áreas autorizadas a recibir dotación fija	Reciben dotación mensual de combustible firmando de recibido en el Formato “Dotación Fija de Combustible” (DEOMS-042.2), y “Bitácora de Abordo” (DEOMS-042.1), la persona titular del área o la persona usuaria del vehículo.	• DEOMS-042.2 • DEOMS-042.1
14	Subdirección de Control Vehicular (Personal Operativo)	Solicita vales de gasolina por medio del formato “Dotación de Combustible a Vehículos de Flotilla” (DEOMS-042.3), siendo responsables de solicitar el comprobante impreso en la estación de servicio donde realice la carga de combustible.	• DEOMS-042.3

No.	Área.	Descripción de la actividad.	Documentos y/o sistemas de apoyo.
15	Subdirección de Control Vehicular (Personal Operativo)	Registra las cargas efectuadas en el formato “Bitácora de Abordo” (DEOMS-042.1), de la unidad respectiva y lo entregan al final del mes correspondiente.	• DEOMS-042.1

FIN DEL PROCEDIMIENTO

PJCDMX PODER JUDICIAL CIUDAD DE MÉXICO

MANUAL DE PROCEDIMIENTOS

PROCEDIMIENTOS

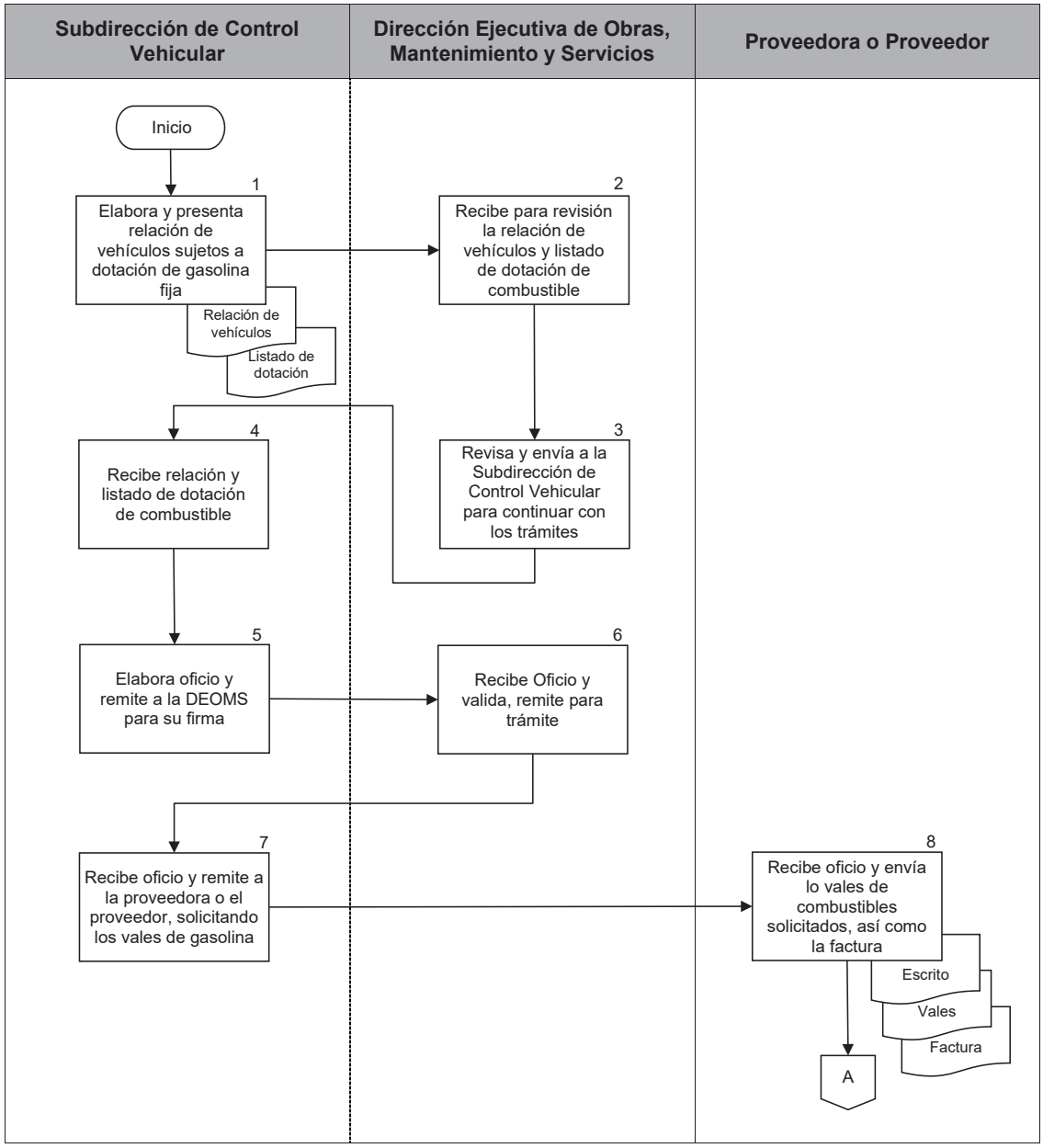

PJCDMX PODER JUDICIAL CIUDAD DE MÉXICO

MANUAL DE PROCEDIMIENTOS

PROCEDIMIENTOS

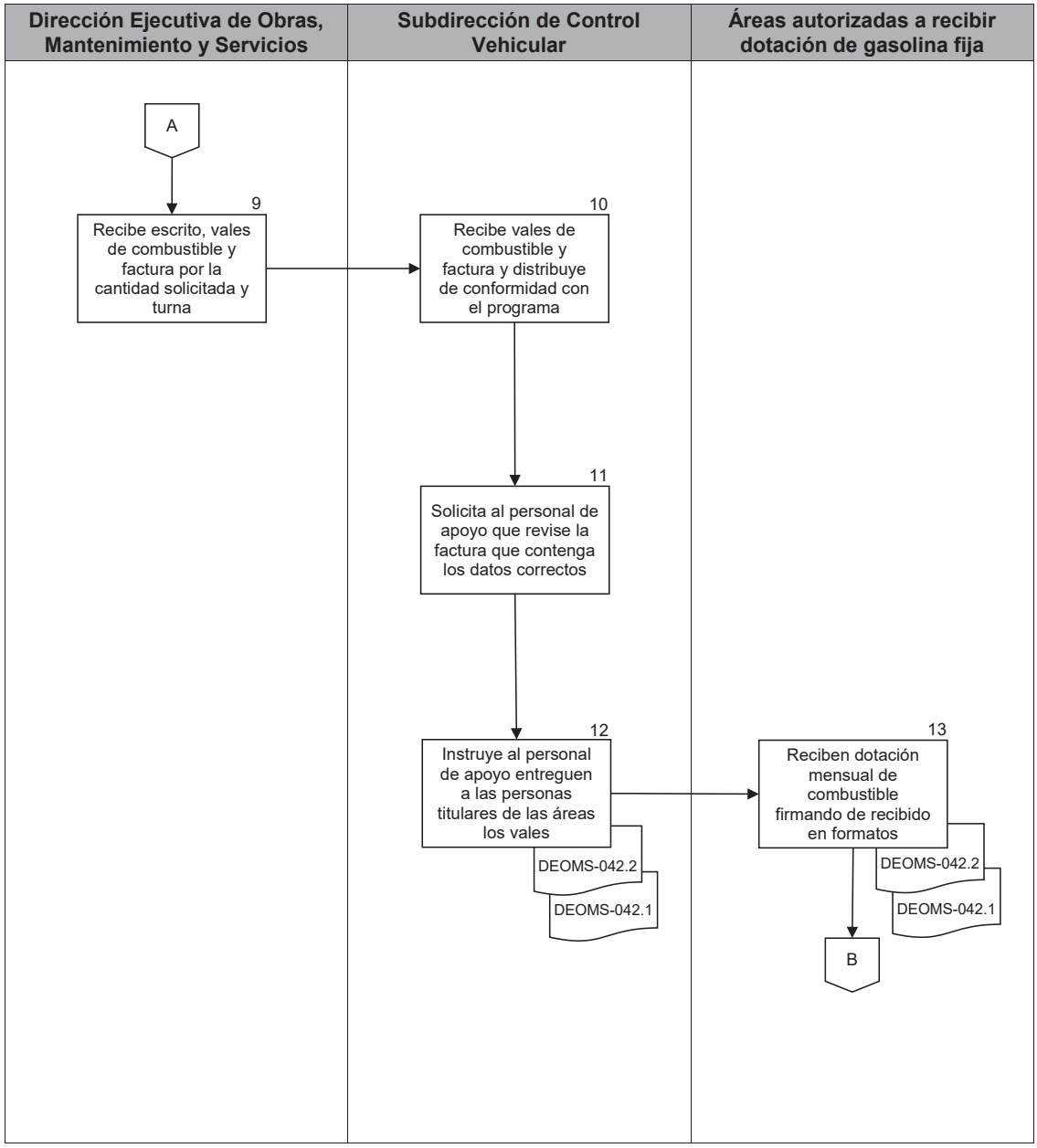

Subdirección de Control Vehicular (Personal Operativo)

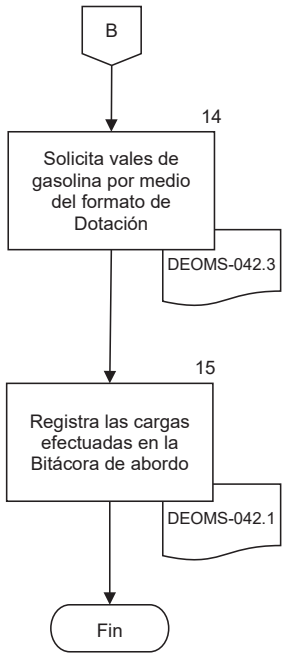

VEHÍCULO _____ PLACAS _____

BITÁCORA DE ABORDO

MES _____ AÑO _____ HOJA ____ DE ____

FECHA	KILOMETRAJE		GASOLINA	LUBRICANTES	MANTENIMIENTO Y SERVICIOS	IMPORTE	OBSERVACIONES
	Inicial	Final	Litros	Litros			

ELABORÓ	REVISÓ	AUTORIZÓ
NOMBRE Y FIRMA	NOMBRE Y FIRMA	NOMBRE Y FIRMA
USUARIO DEL VEHÍCULO	SUBDIRECCIÓN DE CONTROL Y MANTENIMIENTO	DIRECTOR DE MANTENIMIENTO Y SERVICIOS

DEOMS-042.1

PJCDMX
PODER JUDICIAL
CIUDAD DE MÉXICO

MANUAL DE PROCEDIMIENTOS

PROCEDIMIENTOS

VEHÍCULO (1) _____ (2) PLACAS _____

BITÁCORA DE ABORDO

(3) MES _____ AÑO _____ (4) HOJA ____ DE____

FECHA	KILOMETRAJE		GASOLINA	LUBRICANTES	MANTENIMIENTO Y SERVICIOS	IMPORTE	OBSERVACIONES
	Inicial	Final	Litros	Litros			
(5)	(6)	(7)	(8)	(9)	(10)	(11)	(12)

ELABORÓ	REVISÓ	AUTORIZÓ
(13)	(14)	(15)
NOMBRE Y FIRMA	**NOMBRE Y FIRMA**	**NOMBRE Y FIRMA**
USUARIO DEL VEHÍCULO	SUBDIRECCIÓN DE CONTROL Y MANTENIMIENTO	DIRECTOR DE MANTENIMIENTO Y SERVICIOS

DEOMS-042.1

DESCRIPCIÓN DEL FORMATO

Nombre:	**BITACORA DE ABORDO**
Clave:	**DEOMS-042.1**
Objetivo:	Llevar el control de kilómetros recorridos, consumo de combustible, lubricantes, mantenimientos realizados e importe de sus consumos.
Elabora:	Subdirección de Control Vehicular.
Número de tantos:	Original y copia.
Distribución:	Original para la Subdirección de Control Vehicular. Copia para el área que recibe la dotación, para control del consumo de combustible.

INSTRUCTIVO DE LLENADO

No.	CONCEPTO	SE DEBE ANOTAR
(1)	Vehículo:	La marca y el modelo de la unidad que se utiliza para la prestación de los servicios.
(2)	Placas:	El número de matrícula (placas) que le corresponda a la unidad.
(3)	Mes Año:	El periodo que se reporta en el uso de la unidad.
(4)	Hoja de:	El número de tantos utilizados en caso de requerirse más de una hoja.
(5)	Fecha:	En la que la persona usuaria recibe para su uso el vehículo.
(6)(7)	Kilometraje inicial /final:	El registró tanto en la recepción del vehículo como en la entrega del mismo según corresponda.
(8)	Gasolina:	El número de litros suministrados por la estación de servicio dónde se presente el vehículo a cargar combustible.
(9)	Lubricantes:	El número de litros suministrados al vehículo.
(10)	Mantenimiento y servicios:	El motivo por el que fue enviado el vehículo a servicio de mantenimiento preventivo y/o correctivo al taller que se le indique.
(11)	Importe:	El monto del costo erogado por los diferentes conceptos que constituyen la bitácora de abordo.
(12)	Observaciones:	Las condiciones en las que se recibe el vehículo y reportar si en el recorrido se notó algún desperfecto o falla.
(13)	Elaboró:	Nombre y firma de la persona usuaria de la unidad quien registra el formato.
(14)	Revisó:	Nombre y firma de la Subdirectora o el Subdirector de Control Vehicular al corroborar la información contenida en la bitácora de a bordo del vehículo.
(15)	Autorizó:	Nombre y firma de la Directora Ejecutiva o el Director Ejecutivo de Obras, Mantenimiento y Servicios al permitir la entrega o recepción de conformidad del vehículo.

DOTACIÓN FIJA DE COMBUSTIBLE **MES:** _____

ÁREA DE ADSCRIPCION	CENTRO DE COSTO	RESPONSABLE	VEHICULO	MODELO	PLACAS	IMPORTE
1.- PRESIDENCIA	00.01.00					
2.- DIRECCIÓN JURIDICA	02.00.00					
3.- DIRECCIÓN DEL ARCHIVO JUDICIAL	06.00.00					
4.- OFICIALÍA DE PARTES DE LA PRESIDENCIA	00.01.00					
5.- OFICIALÍA MAYOR	00.14.00					
6.- DIRECCIÓN DE SEGURIDAD	00.06.00					
7.- DIRECCIÓN DE INFORMÁTICA	14.04.00					
8.- DIRECCIÓN DEL SERVICIO MÉDICO FORENSE	04.01.00					
9.- DIRECCIÓN GENERAL DE ANALES DE JURISPRUDENCIA Y BOLETÍN JUDICIAL	07.01.00					
10.- DIRECCIÓN DE CONSIGNACIONES PENALES	09.00.00					
11.- SUBDIRECCIÓN DE PROTECCIÓN CIVIL						

ELABORÓ	REVISÓ	AUTORIZÓ
_____	_____	_____
NOMBRE Y FIRMA	NOMBRE Y FIRMA SUBDIRECCIÓN DE CONTROL Y MANTENIMIENTO VEHICULAR	NOMBRE Y FIRMA DIRECTOR DE MANTENIMIENTO Y SERVICIOS

DEOMS-042.2

PJCDMX
PODER JUDICIAL
CIUDAD DE MÉXICO

MANUAL DE PROCEDIMIENTOS

PROCEDIMIENTOS

DOTACIÓN FIJA DE COMBUSTIBLE

MES: (1)

ÁREA DE ADSCRIPCION (2)	CENTRO DE COSTO (3)	RESPONSABLE (4)	VEHICULO (5)	MODELO (6)	PLACAS (7)	IMPORTE (8)
1.- PRESIDENCIA	00.01.00					
2.- DIRECCIÓN JURIDICA	02.00.00					
3.- CONTRALORÍA	06.00.00					
4.- OFICIALÍA DE PARTES DE LA PRESIDENCIA	00.01.00					
5.- OFICIALÍA MAYOR	00.14.00					
6.- DIRECCIÓN DE SEGURIDAD	00.06.00					
7.- DIRECCIÓN DE INFORMÁTICA	14.04.00					
8.- DIRECCIÓN DEL SERVICIO MÉDICO FORENSE	04.01.00					
9.- DIRECCIÓN GENERAL DE ANALES DE JURISPRUDENCIA Y BOLETÍN JUDICIAL	07.01.00					
10.- DIRECCIÓN DE CONSIGNACIONES PENALES	09.00.00					
11.- SUBDIRECCIÓN DE PROTECCIÓN CIVIL						

ELABORÓ (9)	REVISÓ (10)	AUTORIZÓ (11)
NOMBRE Y FIRMA	NOMBRE Y FIRMA SUBDIRECCIÓN DE CONTROL Y MANTENIMIENTO VEHICULAR	NOMBRE Y FIRMA DIRECTOR DE MANTENIMIENTO Y SERVICIOS

DEOMS-042.2

DESCRIPCIÓN DEL FORMATO

Nombre:	**DOTACIÓN FIJA DE COMBUSTIBLE.**
Clave:	**DEOMS-042.2**
Objetivo:	Llevar el control y el consumo de combustible así como el importe de su consumo.
Elabora:	Subdirección de Control Vehicular.
Número de tantos:	Original y copia.
Distribución:	Original para la Subdirección de Control Vehicular. Copia para el área que recibe la dotación, para control del consumo de combustible.

INSTRUCTIVO DE LLENADO

No.	CONCEPTO	SE DEBE ANOTAR
(1)	Mes:	El mes en que se va a consumir la dotación.
(2)	Área de adscripción:	El nombre del área a la que se le asigna la dotación de combustible.
(3)	Centro de costos:	Se indica el costo por cada área de adscripción.
(4)	Responsable:	Nombre de la persona servidora pública del área que va a recibir y controlar la dotación de combustible.
(5)	Vehículo:	Marca del vehículo y tipo, al que se le suministrara el combustible.
(6)	Modelo:	Año del vehículo.
(7)	Placas:	Número de la matricula (placas) que le corresponda a la unidad.
(8)	Importe:	El monto total de lo erogado por los litros suministrados en la estación de servicio donde se presente el vehículo a cargar combustible.
(9)	Elaboró:	Nombre y firma de la persona servidora pública que requisita el formato.
(10)	Revisó:	Nombre y firma de la Subdirectora o el Subdirector de Control Vehicular al corroborar la información contenida en el documento.
(11)	Autorizó:	Nombre y firma de la Directora Ejecutiva o el Director Ejecutivo de Obras, Mantenimiento y Servicios que autoriza la entrega de la dotación fija de combustible.

DOTACIÓN DE COMBUSTIBLE A VEHÍCULOS DE FLOTILLA

FOLIO: _____

VEHÍCULO: _____ **PLACAS:** _____

KILOMETRAJE: **INICIAL** _____ **MODELO:** _____
FINAL _____

ÁREA SOLICITANTE: _____

CENTRO DE COSTO: _____

FECHA _____ **IMPORTE $** _____

NUMERO DE VALE _____
_____
_____
_____

SELLO DE LA SUBDIRECCIÓN

RECIBE	AUTORIZACIÓN
_____	_____
NOMBRE Y FIRMA	**NOMBRE Y FIRMA**
	SUBDIRECCIÓN DE CONTROL Y MANTENIMIENTO VEHICULAR

DEOMS-042.3

PJCDMX
PODER JUDICIAL
CIUDAD DE MÉXICO

MANUAL DE PROCEDIMIENTOS

PROCEDIMIENTOS

DOTACIÓN DE COMBUSTIBLE A VEHÍCULOS DE FLOTILLA

FOLIO: (1)

VEHÍCULO: (2) **PLACAS:** (3)

KILOMETRAJE: **INICIAL** (4) **MODELO:** (5)
FINAL (6)

ÁREA SOLICITANTE: (7)

CENTRO DE COSTO: (8)

FECHA (9) **IMPORTE $** (10)

NUMERO DE VALE (11)

SELLO DE LA SUBDIRECCIÓN
(12)

RECIBE	**AUTORIZACIÓN**
(13)	(14)
NOMBRE Y FIRMA	**NOMBRE Y FIRMA** SUBIRECCIÓN DE CONTROL Y MANTENIMIENTO VEHICULAR

DEOMS-042.3

DESCRIPCIÓN DEL FORMATO

Nombre:	**DOTACIÓN DE COMBUSTIBLE A VEHÍCULOS DE FLOTILLA**
Clave:	**DEOMS-042.3**
Objetivo:	Llevar el control y el consumo de combustible por vehículo de la flotilla asignada a la Subdirección de Control y Mantenimiento Vehicular.
Elabora:	Subdirección de Control Vehicular.
Número de tantos:	Original y copia.
Distribución:	Original para la Subdirección de Control Vehicular. Copia para el expediente del vehículo.

INSTRUCTIVO DE LLENADO

No.	CONCEPTO	SE DEBE ANOTAR
(1).	Folio:	Número consecutivo del documento.
(2).	Vehículo:	El número de matrícula (placas) que le corresponda a la unidad.
(3).	Placas:	El periodo que se reporta en el uso de la unidad.
(4).(6).	Kilometraje inicial/Final:	El número de tantos utilizados en caso de requerirse más de una hoja.
(5).	Modelo:	En la que el usuario recibe para su uso el vehículo.
(7).	Área solicitante:	El registro tanto en la recepción del vehículo como en la entrega del mismo según corresponda.
(8).	Centro de costo:	El número de litros suministrados por la estación de servicio dónde se presente el vehículo a cargar combustible.
(9).	Fecha:	El número de litros suministrados al vehículo.
(10).	Importe:	El motivo por el que fue enviado el vehículo a servicio de mantenimiento preventivo y/o correctivo al taller que se le indique.
(11).	Número de vale:	El monto del costo erogado por los diferentes conceptos que constituyen la bitácora de abordo.
(12).	Sello de la Subdirección:	Las condiciones en las que se recibe el vehículo y reportar si en el recorrido se notó algún desperfecto o falla.
(13).	Recibe:	Nombre y firma de la persona usuaria de la unidad quien registra el formato.
(14).	Autorización:	Nombre y firma de la Subdirectora o el Subdirector de Control Vehicular al corroborar la información contenida en la bitácora de A bordo del vehículo.

PJCDMX PODER JUDICIAL CIUDAD DE MÉXICO

MANUAL DE PROCEDIMIENTOS

PROCEDIMIENTOS

Procedimiento: DEOMS-043	Pago de tenencias, alta (emplacamiento), baja, revista vehicular (vehículos de carga) y pago de renovación o reposición de tarjeta de circulación de las unidades del Tribunal Superior de Justicia de la Ciudad de México.
Objetivo general:	Realizar los pagos de tenencias y derechos correspondientes, para que el parque vehicular del Tribunal Superior de Justicia de la Ciudad de México cumpla con todas y cada una de las obligaciones fiscales y derechos establecidos por las autoridades federales y locales.
Políticas y normas de operación:	

1. La Subdirección de Control Vehicular, verificará previamente sobre la existencia de multas adquiridas por cada vehículo y en su caso se les notificará a las personas responsables para el pago correspondiente y llevar a cabo el pago de la tenencia.

2. La Subdirección de Control Vehicular, deberá mantener actualizada la plantilla que integra el parque vehicular del Tribunal Superior de Justicia, haciéndose responsable del pago oportuno de las obligaciones fiscales y derechos establecidos por las autoridades federales y locales (tenencia).

PJCDMX PODER JUDICIAL CIUDAD DE MÉXICO

MANUAL DE PROCEDIMIENTOS

PROCEDIMIENTOS

No.	Área.	Descripción de la actividad.	Documentos y/o sistemas de apoyo.
1	Subdirección de Control Vehicular (Personal de Apoyo)	Ingresa a la página de internet de la Tesorería de la Ciudad de México e imprime el formato único para el pago de las tenencias y derechos de control vehicular correspondientes.	
2		Solicita mediante oficio con visto bueno de la Dirección Ejecutiva de Obras, Mantenimiento y Servicios, cheque por gastos a comprobar ante la Dirección Ejecutiva de Recursos Financieros.	• Oficio
3	Dirección Ejecutiva de Recursos Financieros	Recibe oficio y proporciona cheque para el pago de tenencias y derechos de control vehicular.	• Cheque
4	Subdirección de Control Vehicular (Personal de Apoyo)	Recibe cheque y realiza el trámite de pago de tenencias y derechos de control vehicular ante la Tesorería del Gobierno de la Ciudad de México y entrega los formatos únicos (líneas de captura), para registro y sello del comprobante de pagos originales.	
5		Ingresa a la página de internet de la Tesorería de la Ciudad de México y con el Formato Único (línea de captura), solicita la factura correspondiente para la comprobación de los pagos de las tenencias del parque vehicular.	
6		Elabora oficio con el visto bueno de la Dirección Ejecutiva de Obras, Mantenimiento y Servicios, procediendo a la entrega de las facturas y Formato Único (líneas de captura) ante la Dirección Ejecutiva de Recursos Financieros para comprobar los recursos solicitados.	• Oficio

No.	Área.	Descripción de la actividad.	Documentos y/o sistemas de apoyo.
7	Subdirección de Control Vehicular (Personal de Apoyo)	Integra copias de las facturas al expediente de cada uno de los vehículos.	

FIN DEL PROCEDIMIENTO

PJCDMX
PODER JUDICIAL
CIUDAD DE MÉXICO

MANUAL DE PROCEDIMIENTOS

PROCEDIMIENTOS

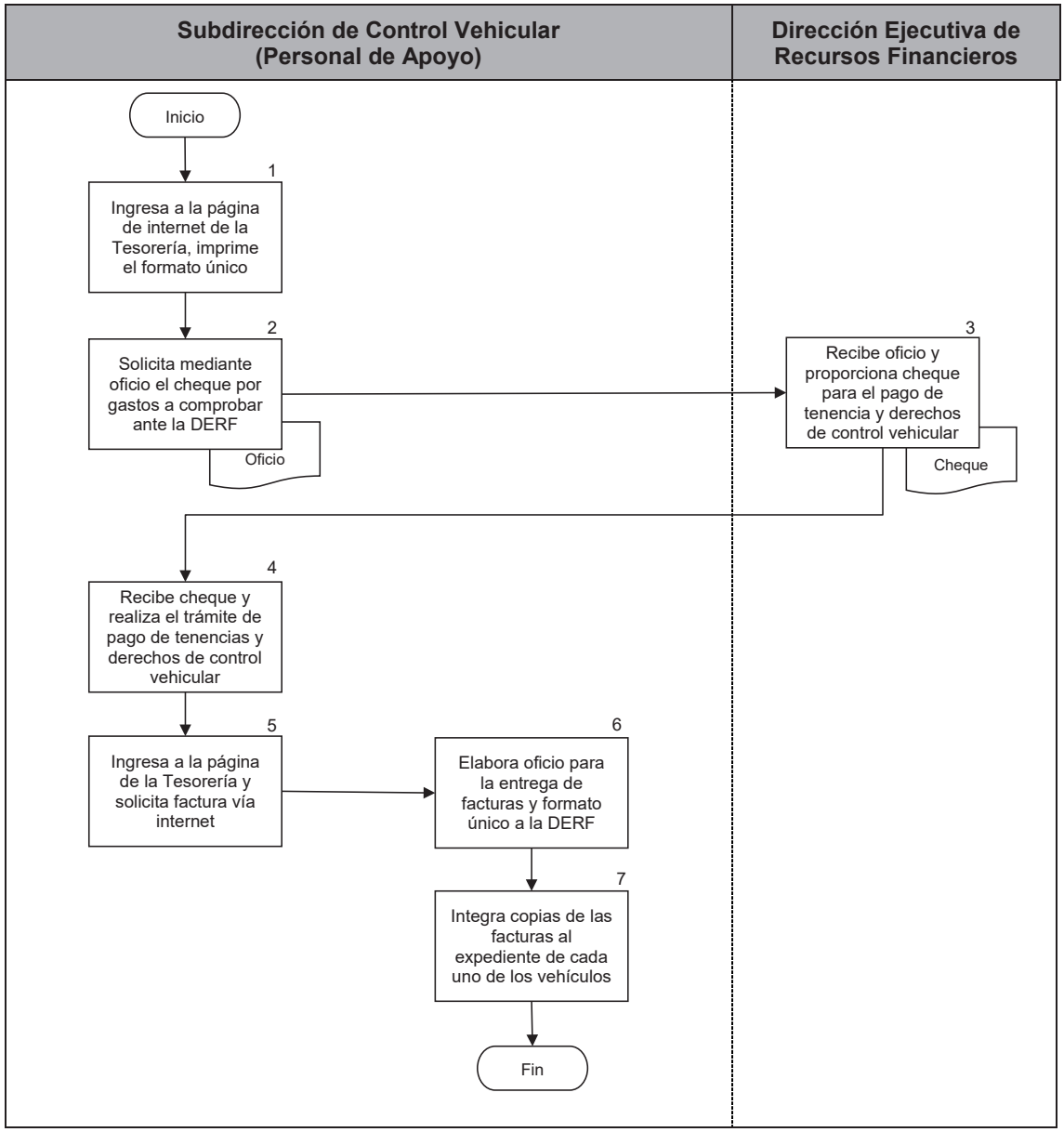

PJCDMX PODER JUDICIAL CIUDAD DE MÉXICO

MANUAL DE PROCEDIMIENTOS

PROCEDIMIENTOS

Procedimiento: DEOMS-044	Programa de Verificación Vehicular de las unidades del Tribunal Superior de Justicia de la Ciudad de México.
Objetivo general:	Elaborar el programa anual y realizar el trámite de verificación de los vehículos propiedad del Tribunal Superior de Justicia de la Ciudad de México con la finalidad de mantener en óptimas condiciones y que no rebasen los límites máximos permisibles de emisiones contaminantes.
Políticas y normas de operación:	

1. La Dirección Ejecutiva de Obras, Mantenimiento y Servicios, a través de la Subdirección de Control Vehicular, es la responsable de elaborar el programa de verificación de emisiones contaminantes para los vehículos del Poder Judicial de la Ciudad de México

2. La Dirección Ejecutiva de Obras, Mantenimiento y Servicios, a través de la Subdirección de Control Vehicular, es la responsable de solicitar los recursos necesarios para el pago oportuno de las obligaciones fiscales y derechos establecidos por las autoridades federales y locales. (Verificación de emisiones contaminantes)

No.	Área.	Descripción de la actividad.	Documentos y/o sistemas de apoyo.
1	Subdirección de Control Vehicular	Elabora Programa Anual de Verificación Vehicular que incluye relación calendarizada, de acuerdo al número de placas o color de la calcomanía y envía a las distintas Áreas que cuentan con vehículo asignado.	• Programa Anual de Verificación
2	Área con Vehículo asignado	Recibe programa Anual de Verificación Vehicular con la fecha que le corresponde.	
3	Subdirección de Control Vehicular	Instruye al personal de apoyo para que, de aviso vía telefónica al área de adscripción, para que ésta a su vez, remita el vehículo a la Subdirección de Control Vehicular y se efectué la verificación correspondiente.	
4	Área con Vehículo asignado	Recibe llamada y envía vehículo.	
5	Subdirección de Control Vehicular (Personal de Apoyo)	Recibe e ingresa vehículo al taller autorizado para realizar el mantenimiento correspondiente de verificación.	
6	Taller Autorizado	Recibe vehículo, realiza mantenimiento y comisiona a una empleada o un empleado para realizar el trámite de verificación del vehículo.	
7		Recaba certificado, y al final de cada periodo de verificación, envía mediante escrito relación de los vehículos verificados y solicita el pago correspondiente a la Subdirección de Control y Mantenimiento Vehicular.	• Escrito
8	Subdirección de Control Vehicular	Recibe relación de los vehículos verificados, revisa y coteja documentos.	

No.	Área.	Descripción de la actividad.	Documentos y/o sistemas de apoyo.
9	Subdirección de Control Vehicular	Elabora oficio para la Dirección Ejecutiva de Recursos Financieros, solicitando los recursos para el pago correspondiente de las verificaciones realizadas.	• Oficio.
10	Dirección Ejecutiva de Recursos Financieros	Recibe oficio, elabora cheque con los recursos solicitados y envía a la Subdirección de Control y Mantenimiento Vehicular.	• Cheque
11	Subdirección de Control Vehicular	Recibe cheque (gastos a comprobar) y realiza el pago al taller autorizado y recaba las facturas correspondientes.	
12		Instruye al personal de apoyo realice fotocopiado de los documentos correspondientes, los integre al expediente del vehículo y archive.	
13		Elabora y envía oficio con las facturas correspondientes como comprobante del pago de las verificaciones de emisiones contaminantes a la Dirección Ejecutiva de Recurso Financieros.	• Oficio

FIN DEL PROCEDIMIENTO

PJCDMX PODER JUDICIAL CIUDAD DE MÉXICO

MANUAL DE PROCEDIMIENTOS

PROCEDIMIENTOS

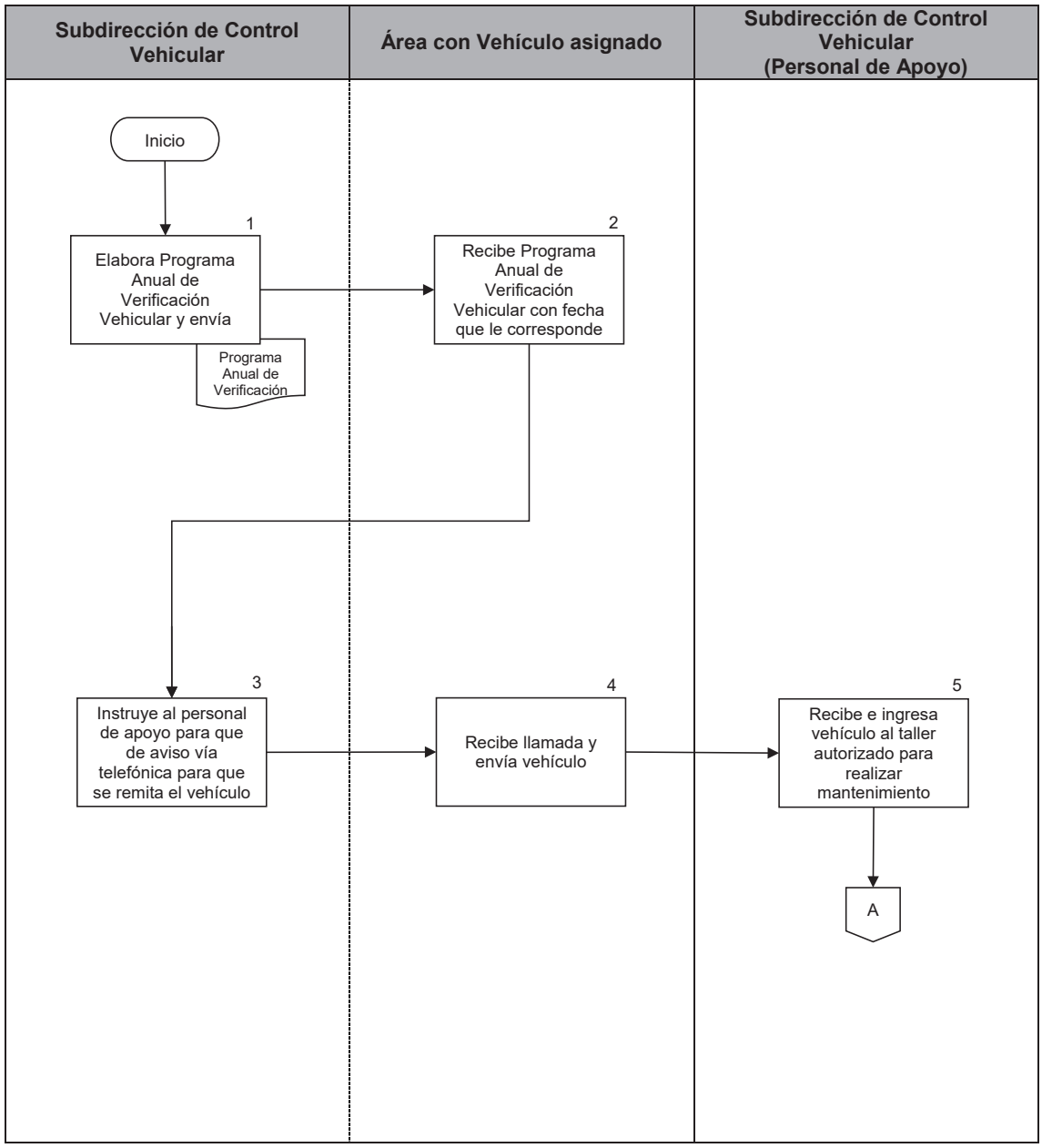

PJCDMX PODER JUDICIAL CIUDAD DE MÉXICO

MANUAL DE PROCEDIMIENTOS

PROCEDIMIENTOS

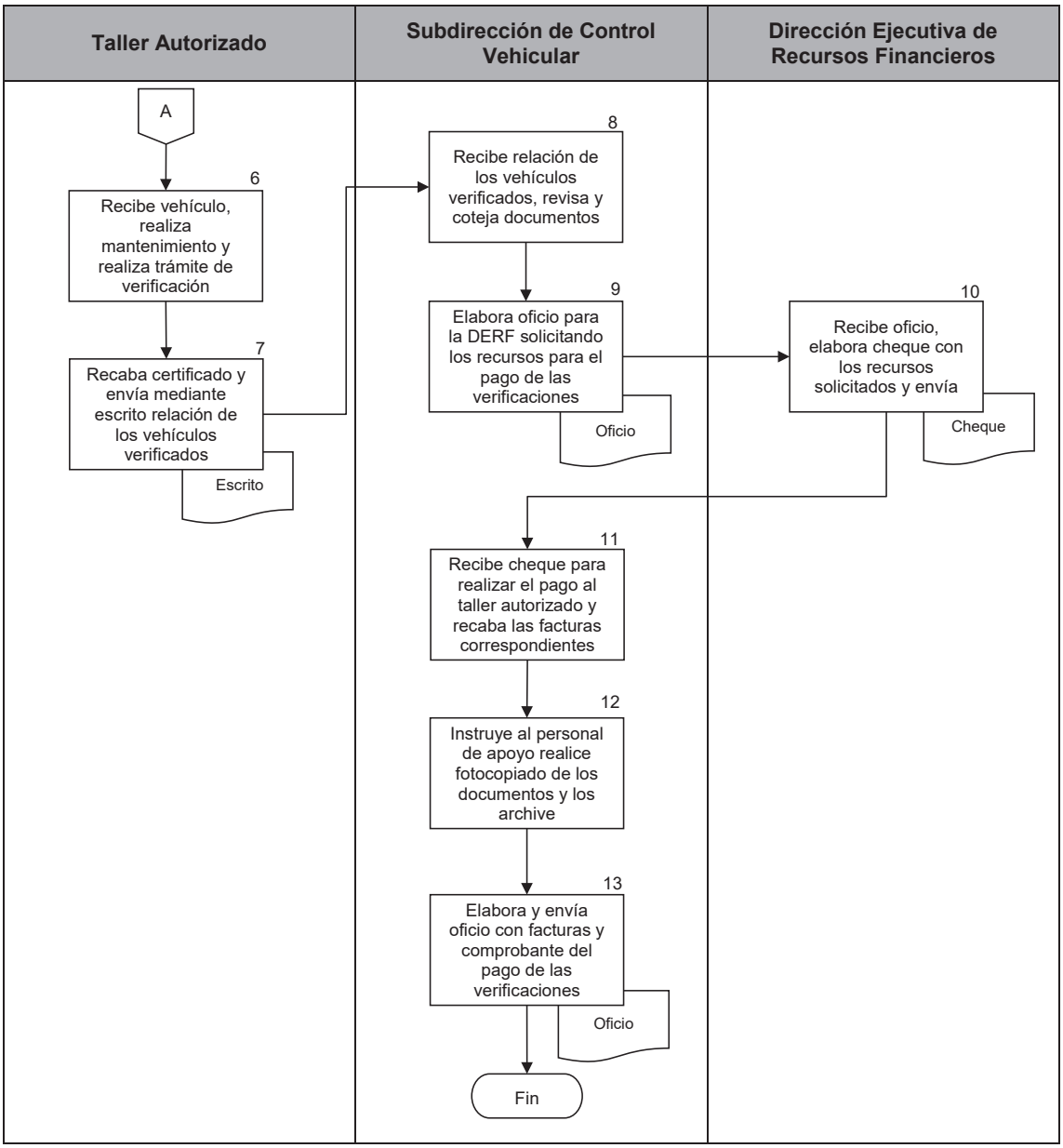

PJCDMX
PODER JUDICIAL
CIUDAD DE MÉXICO

MANUAL DE PROCEDIMIENTOS

PROCEDIMIENTOS

Procedimiento: DEOMS-045	Servicio de traslado de personal, mobiliario, documentación y material.
Objetivo general:	Proporcionar el servicio de traslado de personal, mobiliario, documentación y material, el cual cubra las necesidades de transporte de las diferentes Áreas del Tribunal Superior de Justicia de la Ciudad de México.
Políticas y normas de operación:	

1. La Subdirección de Control Vehicular, otorgará el servicio de traslado de personal, documentos y artículos diversos, a través de una solicitud, la cual se tendrá que presentar como mínimo con cuarenta y ocho horas de anticipación a la prestación del servicio.

2. La Dirección Ejecutiva de Obras, Mantenimiento y Servicios, a través de la Subdirección de Control Vehicular, será la responsable de autorizar y realizar el servicio solicitado.

No.	Área.	Descripción de la actividad.	Documentos y/o sistemas de apoyo.
1	Áreas del Tribunal Superior de Justicia de la Ciudad de México	Elaboran oficio de solicitud con el día y la hora en que requieren el servicio vehicular y envían a la Subdirección de Control Vehicular.	• Oficio
2 3	Subdirección de Control Vehicular	Recibe oficio y autoriza las solicitudes de servicio vehicular de las diversas áreas. Instruye al personal de apoyo a programar y dar el servicio solicitado.	
4 5	Subdirección de Control Vehicular (Área de control vehicular)	Programa y da atención a los servicios. Proporciona a los choferes formato “Control de Salida de Servicios a Vehículos” (DEOMS-045.1), en el cual se indica el destino o los destinos a acudir.	
6 7	Subdirección de Control Vehicular (Choferes)	Recibe formato “Control de Salida de Servicios a Vehículos” (DEOMS-045.1), en el cual tendrán que anotar el kilometraje inicial, cantidad de combustible y acude a los lugares indicados con el personal que solicito el servicio con anterioridad. Concluido el servicio proceden a complementar el llenado del formato “Control de Salida de Servicios a Vehículos” (DEOMS-045.1), en el cual se anotarán el kilometraje final, cantidad de combustible restante, kilómetros recorridos y número de personas transportadas.	• DEOMS-045.1 • DEOMS-045.1

No.	Área.	Descripción de la actividad.	Documentos y/o sistemas de apoyo.
8	Subdirección de Control Vehicular (Choferes)	Entrega formato al personal de apoyo del área de control vehicular.	
9	Subdirección de Control Vehicular (Área de Control Vehicular)	Recibe formato, realiza reporte en el formato “Orden de Servicio de Transporte Vehicular” (DEOMS-045.2) y envía a la Subdirección de Control Vehicular.	• DEOMS-045.2
10 11	Subdirección de Control Vehicular	Recibe Formato “Orden de Servicio de Transporte Vehicular” (DEOMS-045.2) y revisa los servicios atendidos. Instruye al personal de apoyo que archive el formato en el expediente correspondiente.	

FIN DEL PROCEDIMIENTO

PJCDMX PODER JUDICIAL CIUDAD DE MÉXICO

MANUAL DE PROCEDIMIENTOS

PROCEDIMIENTOS

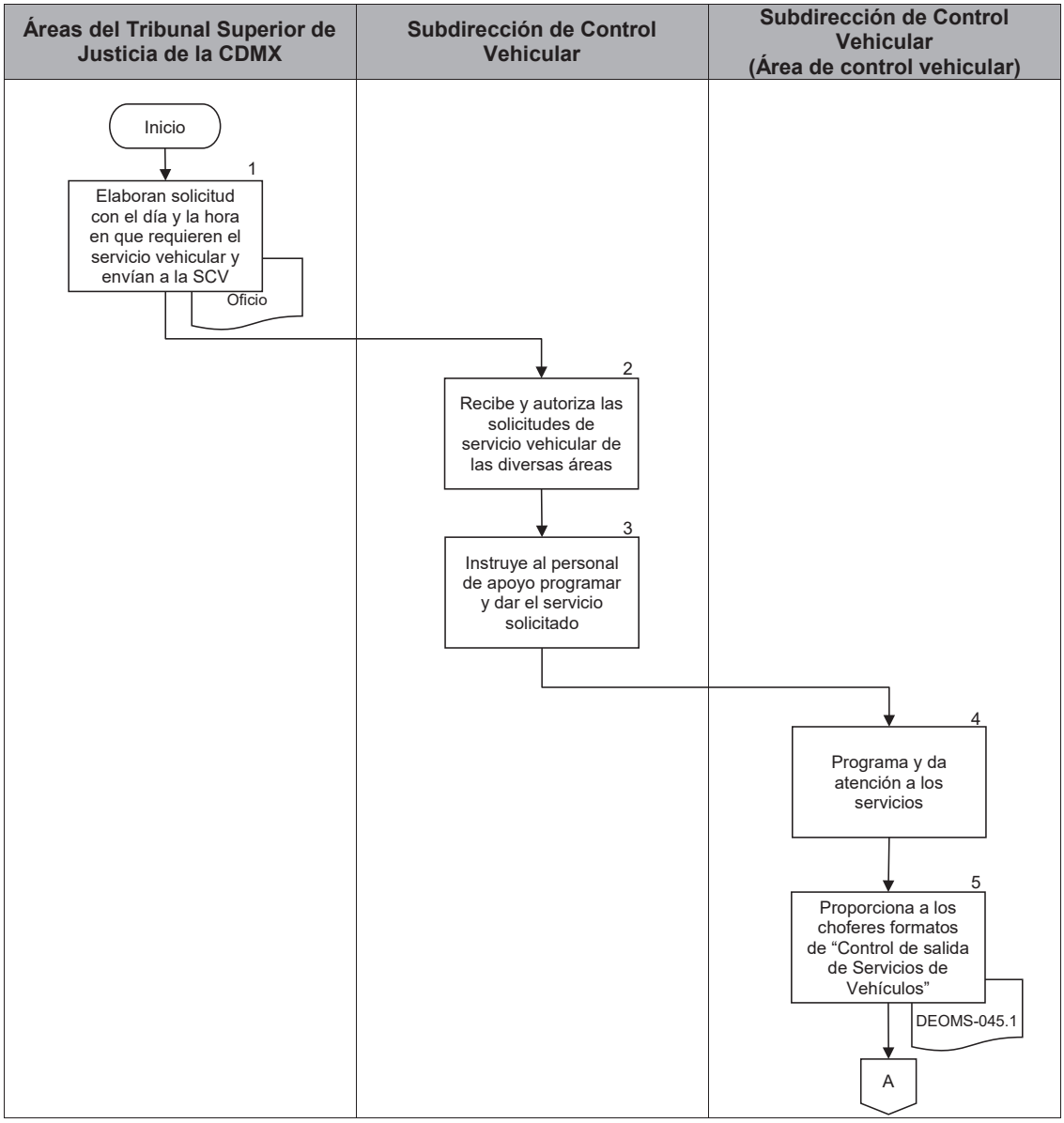

PJCDMX PODER JUDICIAL CIUDAD DE MÉXICO

MANUAL DE PROCEDIMIENTOS

PROCEDIMIENTOS

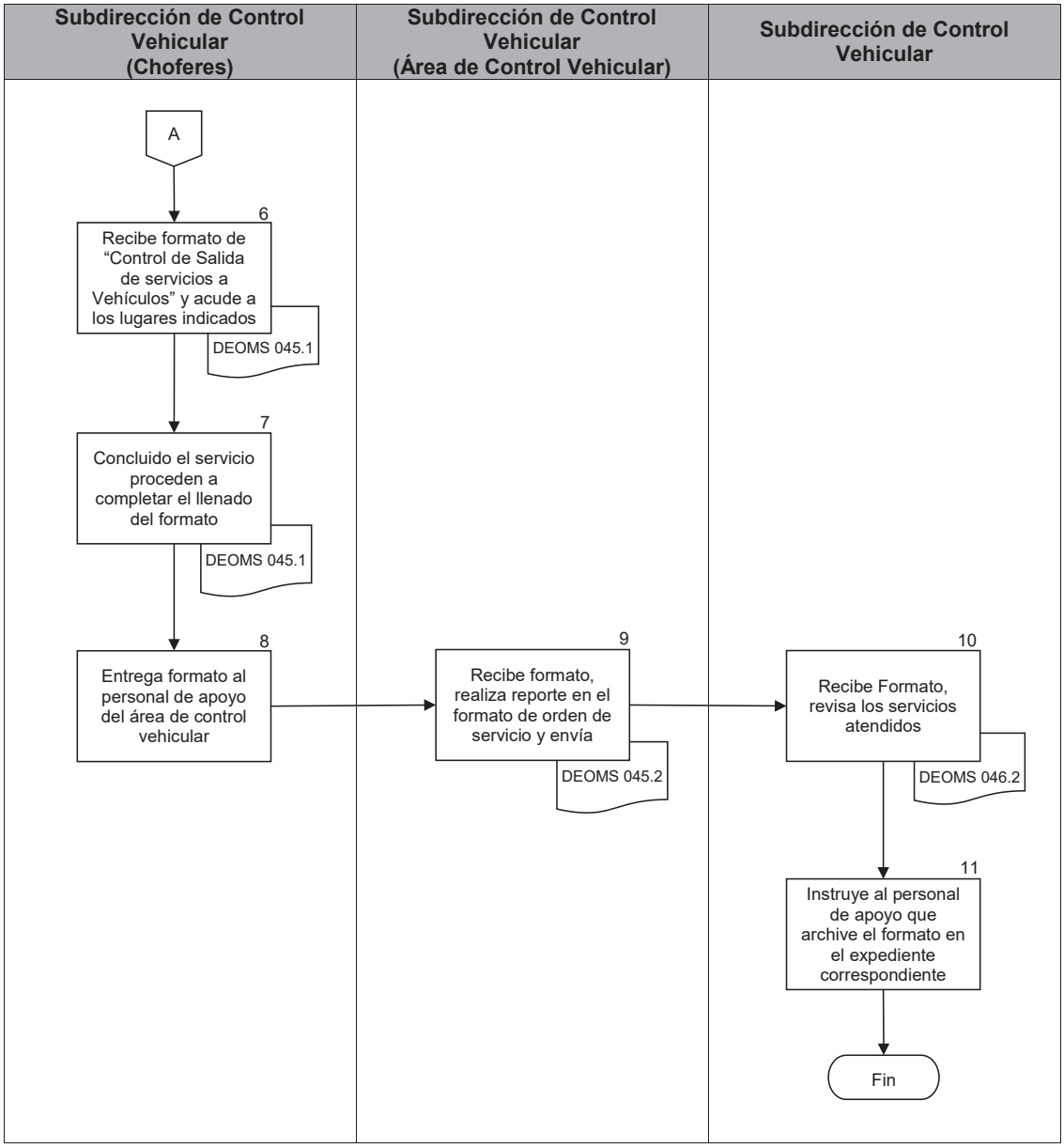

PJCDMX PODER JUDICIAL CIUDAD DE MÉXICO

MANUAL DE PROCEDIMIENTOS

PROCEDIMIENTOS

CONTROL DE SALIDA DE VEHÍCULOS A SERVICIOS

Número de salida: _____ **Salida:** _____

Llegada: _____

Tiempo empleado: _____

Motivo: _____

Destino: _____

_____

_____

Solicita: _____

Conductor: _____

DATOS DEL VEHÍCULO:

Placas: _____ **Marca:** _____

Número de personas transportadas: _____

Kilometro inicial: _____ **Kilometro Final:** _____

Kilometros recorridos: _____

Gasolina inicial:				
	1/4	1/2	3/4	Lleno
Gasolina final:				

Gasolina: $ _____

Tipo de aditivo: _____

Cantidad:					
	0L	1L	2L	3L	4L

Autorizó	**Conductor**	**Solicitante**
_____	_____	_____
Nombre y firma	**Nombre y firma**	**Nombre y firma**

DEOMS-045.1

PJCDMX PODER JUDICIAL CIUDAD DE MÉXICO

MANUAL DE PROCEDIMIENTOS

PROCEDIMIENTOS

CONTROL DE SALIDA DE VEHÍCULOS A SERVICIOS

Número de salida: (1)

Salida: (2)

Llegada: (3)

Tiempo empleado: (4)

Motivo: (5)

Destino: (6)

Solicita: (7)

Conductor: (8)

DATOS DEL VEHÍCULO:

Placas: (9)

Marca: (10)

Número de personas transportadas: (11)

Kilometro inicial: (12)

Kilometro Final: (13)

Kilometros recorridos: (14)

(15) Gasolina inicial:				
	1/4	1/2	3/4	Lleno
(16) Gasolina final:				

Gasolina: $ (17)

Tipo de aditivo: (18)

(19) Cantidad:				
0L	1L	2L	3L	4L

Autorizó	Conductor	Solicitante
(20)	(21)	(22)
Nombre y firma	Nombre y firma	Nombre y firma

DEOMS-045.1

PJCDMX PODER JUDICIAL CIUDAD DE MÉXICO

MANUAL DE PROCEDIMIENTOS

PROCEDIMIENTOS

DESCRIPCIÓN DEL FORMATO

Nombre:	**CONTROL DE SALIDA DE VEHÍCULOS A SERVICIOS.**
Clave:	**DEOMS-045.1**
Objetivo:	Controlar el otorgamiento de servicios mediante el uso de vehículos oficiales a las personas servidoras públicas de las diferentes áreas del Poder Judicial y conocer el estado general que guardan los vehículos a cargo de la Dirección Ejecutiva de Obras, Mantenimiento y Servicios.
Elabora:	Subdirección de Control Vehicular.
Número de tantos:	Original y copia.
Distribución:	Original para la Subdirección de Control Vehicular. Copia para el área solicitante del servicio.

INSTRUCTIVO DE LLENADO

No.	CONCEPTO	SE DEBE ANOTAR
(1)	Número de salida:	El año en se realiza el servicio de transporte.
(2)	Salida:	La fecha en que se realiza el servicio de transporte con el siguiente orden: día, mes, año y hora.
(3)	Llegada:	La hora en que regresa el vehículo después de haber realizado el servicio.
(4)	Tiempo empleado:	El tiempo empleado en haber realizado el servicio.
(5)	Motivo:	La razón por la que se solicitó el servicio.
(6)	Destino:	La dirección o direcciones a donde se transporta a la persona servidora pública.
(7)	Solicita:	El nombre completo de quien solicita el servicio.
(8)	Conductor:	El nombre completo de la o el chofer que brindará el servicio solicitado.
(9)	Placas:	El número de placas asignadas al vehículo designado para realizar el servicio.
(10)	Marca:	La marca del vehículo designado para realizar el servicio.
(11)	Número de personas transportadas:	El número de personas que trasporta el vehículo.
(12)	Kilómetro inicial:	El número del kilometraje al inicio del servicio.

No.	CONCEPTO	SE DEBE ANOTAR
(13)	Kilómetro final:	El número del kilometraje al terminar el servicio.
(14)	Kilómetros recorridos:	El número de kilómetros recorridos en el servicio.
(15)	Gasolina inicial:	Marcar con una X (equis), el recuadro que corresponda a la cantidad de gasolina contenida en el tanque del vehículo al Iniciar el servicio.
(16)	Gasolina final:	Marcar con una X (equis), el recuadro que corresponda a la cantidad de gasolina contenida en el tanque del vehículo al terminar el servicio.
(17)	Gasolina:	El importe de combustible cargado en el recorrido.
(18)	Tipo de aditivo:	Marcar el tipo de aditivo que utiliza el vehículo asignado al servicio.
(19)	Cantidad:	Marcar con una X (equis), el recuadro que corresponda la cantidad de aditivo contenida en el vehículo al iniciar con el servicio.
(20)	Autorizó:	El nombre completo y la firma de la Subdirectora o el Subdirector de Control Vehicular.
(21)	Conductor:	El nombre completo y la firma de la conductora o el conductor del vehículo.
(22)	Solicitante:	El nombre completo y la firma de quien solicitó el servicio.

PJCDMX
PODER JUDICIAL
CIUDAD DE MÉXICO

MANUAL DE PROCEDIMIENTOS

PROCEDIMIENTOS

ORDEN DE SERVICIO DE TRANSPORTE VEHICULAR

MES: _____

	SERVICIOS PRESTADOS			
ÁREA	**1a.SEMANA**	**2a.SEMANA**	**3a.SEMANA**	**4a.SEMANA**
PRESIDENCIA				
CONSEJO DE LA JUDICATURA				
OFICIALÍA DE PARTES DE LA PRESIDENCIA				
COORDINACIÓN DE COMUNICACIÓN SOCIAL				
DIRECCIÓN DE ORIENTACIÓN CIUDADANA				
DIRECCIÓN EJECUTIVA DE PLANEACIÓN				
SUBDIRECCIÓN DE PROTECCIÓN CIVIL				
DIRECCIÓN JURÍDICA				
DIRECCIÓN DE CONSIGNACIONES CIVILES				
DIRECCIÓN DE OFICIALÍA DE PARTES COMÚN				
DIRECCIÓN GENERAL DE ANALES DE JURISPRUDENCIA				
DIRECCIÓN DE ANALES Y PUBLICACIONES				
DIRECCIÓN DE BOLETÍN JUDICIAL Y ESTADÍSTICA				
DIRECCIÓN DEL ARCHIVO JUDICIAL				
DIRECCIÓN DEL INSTITUTO DE ESTUDIOS JUDICIALES				
DIRECCIÓN DE CAPACITACIÓN				
DIRECCIÓN DE PROMOCIÓN Y CONVENIOS				
DIRECCIÓN DE TURNO DE CONSIGNACIONES PENALES				
DIRECCIÓN DEL SERVICIO MÉDICO FORENSE				
DIRECCIÓN DEL CENTRO DE CONVIVENCIA FAMILIAR				
OFICIALÍA MAYOR				
DIRECCIÓN EJECUTIVA DE RECURSOS HUMANOS				
DIRECCIÓN DE OPERACIÓN Y CONTROL DEL PAGO				
DIRECCIÓN DE RELACIONES LABORALES				
DIRECCIÓN DE ADMINISTRACIÓN DE PERSONAL				
CENDI NIÑOS HEROES				
CENDI JOSÉ MARÍA PINO SUÁREZ				
CENDI CRISTINA PACHECO				
DIRECCIÓN EJECUTIVA DE RECURSOS FINANCIEROS				
DIRECCIÓN EJECUTIVA DE RECURSOS MATERIALES				
DIRECCIÓN DE ABASTECIMIENTO				
DIRECCIÓN DE INFORMÁTICA				
DIRECCIÓN DE MANTENIMIENTO Y SERVICIOS				
DIRECCIÓN DE OBRAS				
DIRECCIÓN DE SEGURIDAD				
ADMINISTRACIÓN DE INMUEBLES				
OTRAS ÁREAS:				
TOTAL:				

DEOMS-045.2

PJCDMX
PODER JUDICIAL
CIUDAD DE MÉXICO

MANUAL DE PROCEDIMIENTOS

PROCEDIMIENTOS

ORDEN DE SERVICIO DE TRANSPORTE VEHICULAR

MES: (1)

ÁREA (2)	SERVICIOS PRESTADOS (3) 1a.SEMANA	2a.SEMANA	3a.SEMANA	4a.SEMANA
PRESIDENCIA				
CONSEJO DE LA JUDICATURA				
OFICIALÍA DE PARTES DE LA PRESIDENCIA	(4)	(5)	(6)	(7)
COORDINACIÓN DE COMUNICACIÓN SOCIAL				
DIRECCIÓN DE ORIENTACIÓN CIUDADANA				
DIRECCIÓN EJECUTIVA DE PLANEACIÓN				
SUBDIRECCIÓN DE PROTECCIÓN CIVIL				
DIRECCIÓN JURÍDICA				
DIRECCIÓN DE CONSIGNACIONES CIVILES				
DIRECCIÓN DE OFICIALÍA DE PARTES COMÚN				
DIRECCIÓN GENERAL DE ANALES DE JURISPRUDENCIA				
DIRECCIÓN DE ANALES Y PUBLICACIONES				
DIRECCIÓN DE BOLETÍN JUDICIAL Y ESTADÍSTICA				
DIRECCIÓN DEL ARCHIVO JUDICIAL				
DIRECCIÓN DEL INSTITUTO DE ESTUDIOS JUDICIALES				
DIRECCIÓN DE CAPACITACIÓN				
DIRECCIÓN DE PROMOCIÓN Y CONVENIOS				
DIRECCIÓN DE TURNO DE CONSIGNACIONES PENALES				
DIRECCIÓN DEL SERVICIO MÉDICO FORENSE				
DIRECCIÓN DEL CENTRO DE CONVIVENCIA FAMILIAR				
OFICIALÍA MAYOR				
DIRECCIÓN EJECUTIVA DE RECURSOS HUMANOS				
DIRECCIÓN DE OPERACIÓN Y CONTROL DEL PAGO				
DIRECCIÓN DE RELACIONES LABORALES				
DIRECCIÓN DE ADMINISTRACIÓN DE PERSONAL				
CENDI NIÑOS HEROES				
CENDI JOSÉ MARÍA PINO SUÁREZ				
CENDI CRISTINA PACHECO				
DIRECCIÓN EJECUTIVA DE RECURSOS FINANCIEROS				
DIRECCIÓN EJECUTIVA DE RECURSOS MATERIALES				
DIRECCIÓN DE ABASTECIMIENTO				
DIRECCIÓN DE INFORMÁTICA				
DIRECCIÓN DE MANTENIMIENTO Y SERVICIOS				
DIRECCIÓN DE OBRAS				
DIRECCIÓN DE SEGURIDAD				
ADMINISTRACIÓN DE INMUEBLES				
OTRAS ÁREAS:				
TOTAL: (8)				

DEOMS-045.2

PJCDMX PODER JUDICIAL CIUDAD DE MÉXICO

MANUAL DE PROCEDIMIENTOS

PROCEDIMIENTOS

DESCRIPCIÓN DEL FORMATO

Nombre:	**ORDEN DE SERVICIO DE TRANSPORTE VEHICULAR**
Clave:	**DEOMS-045.2**
Objetivo:	Llevar el registro de los servicios brindados a las diferentes áreas de la Institución.
Elabora:	Subdirección de Control Vehicular.
Número de tantos:	Original y una copia.
Distribución:	Original para la Dirección Ejecutiva de Obras, Mantenimiento y Servicios, para su información. Copia para la Subdirección de Control Vehicular.

INSTRUCTIVO DE LLENADO

No.	CONCEPTO	SE DEBE ANOTAR
(1)	Mes:	El mes inmediato anterior, al que está corriendo.
(2)	Área:	El área a la que se le atiende en los servicios.
(3) (4) (5) (6) (7)	Servicios prestados:	El periodo que se reporta.
(4) (5) (6) (7)	Semana:	El número de servicios atendidos en la semana.
(8)	Total:	El número de servicios atendidos en el mes.

PJCDMX PODER JUDICIAL CIUDAD DE MÉXICO

MANUAL DE PROCEDIMIENTOS

PROCEDIMIENTOS

Procedimiento: DEOMS-046	Control de siniestros vehiculares.
Objetivo general:	Dar atención a las personas usuarias de los vehículos que se enfrenten a un siniestro.
Políticas y normas de operación:	

1. Las personas servidoras públicas usuarias de los vehículos, deberán reportar a la Subdirección de Control Vehicular, cualquier siniestro que sufra la unidad.
2. Las personas servidoras públicas que hagan uso de los vehículos propiedad del Tribunal Superior de Justicia de la Ciudad de México, deberán contar con licencia vigente para conducir y conocer el Reglamento de Tránsito de la Ciudad de México.
3. Las personas servidoras públicas que tengan asignado un vehículo del Tribunal Superior de Justicia de la Ciudad de México, serán responsables del uso y únicamente deberán destinarlo para las actividades propias de sus funciones.
4. En caso de robo o daño a los vehículos, la persona usuaria responsable deberá acudir ante la Agencia del Ministerio Público para presentar la denuncia o querella respectiva, será competencia de la Dirección General Jurídica del propio Tribunal Superior de Justicia de la Ciudad de México continuar las diligencias ante el Ministerio Público, tanto para acreditar la propiedad del vehículo como para la ratificación de la denuncia o querella.
5. Cuando el robo o daño a los vehículos sean responsabilidad de las personas servidoras públicas del Tribunal Superior de Justicia de la Ciudad de México, éstos responderán y subsanarán los gastos que correspondan, incluyendo el pago del deducible.
6. La Dirección Ejecutiva de Obras, Mantenimiento y Servicios establecerá los mecanismos de registro para generar las estadísticas que reflejen de manera confiable y ordenada información sobre los siniestros en que se vean involucrados los vehículos del Tribunal Superior de Justicia de la Ciudad de México.

a) Control de Siniestro por Colisión

No.	Área.	Descripción de la actividad.	Documentos y/o sistemas de apoyo.
1	Subdirección de Control Vehicular	Entrega a las personas usuarias de las diversas áreas que cuenten con vehículo propiedad de la Institución la Póliza de seguro en el cual se les especifica de manera clara y precisa los pasos a seguir en el caso de que se presente un siniestro.	
2 3	Diversas Áreas (Personas usuarias)	Recibe Póliza de Seguro. Solicita en caso de siniestro la presencia de la o el ajustador de la Compañía Aseguradora e informa a la Subdirección de Control Vehicular.	
4 5	Subdirección de Control Vehicular.	Recibe las llamadas de las personas usuarias en caso de siniestro y solicita se informe los pormenores del mismo, el tipo de vehículo, placas, adscripción, conductora o conductor responsable y lugar de los hechos. Acude al lugar de los hechos para apoyar a la persona usuaria de la unidad.	
6	Compañía Aseguradora	Analiza el percance, si la conductora o el conductor del vehículo de la Institución resultara responsable, la Aseguradora tiene la obligación de cubrir los daños causados, si la responsabilidad es del tercero, la Aseguradora reclamara el pago de daños que se generaron; Si ninguno de las o los conductores asume la responsabilidad de los daños, el ajustador solicitará a ambos pasar ante la Agencia del Ministerio Público para deslindar responsabilidades y la compañía aseguradora proporcionará una abogada o un abogado que atenderá el caso hasta su conclusión.	

No.	Área.	Descripción de la actividad.	Documentos y/o sistemas de apoyo.
7	Subdirección de Control Vehicular	Elabora oficio y envía a la Dirección General Jurídica informando los pormenores del siniestro para acreditar la propiedad del vehículo siniestrado, en el caso de llegar al Ministerio Público.	• Oficio
8	Dirección General Jurídica	Recibe oficio y se presenta ante el Ministerio Público para acreditar la propiedad.	

FIN DEL PROCEDIMIENTO

b) Control de Siniestro en caso de Robo

No.	Área.	Descripción de la actividad.	Documentos y/o sistemas de apoyo.
1	Subdirección de Control Vehicular	Entrega a las personas usuarias de las diversas áreas que cuenten con vehículo propiedad de la Institución la Póliza de seguro en el cual se les especifica de manera clara y precisa los pasos a seguir en el caso de que se presente un siniestro.	
2 3 4	Diversas Áreas. (Persona usuaria)	Solicita en caso de robo la asistencia de la o el ajustador de la compañía aseguradora a fin de que lo apoye en la realización de la denuncia ante la Agencia del Ministerio Público. Asiste personalmente ante la Agencia del Ministerio Publico a realizar la denuncia respectiva en compañía de la o el ajustador. Informa a la Subdirección de Control Vehicular.	
5	Subdirección de Control Vehicular	Elabora y envía oficio informando a la Dirección General Jurídica los pormenores a fin de que acredite la propiedad del vehículo.	• Oficio
6 7	Dirección General Jurídica	Recibe oficio y procede a acreditar la propiedad del vehículo. Elabora oficio y envía el acta correspondiente a la Subdirección de Control Vehicular para continuar con los trámites correspondientes ante la aseguradora.	 • Oficio
8	Subdirección de Control Vehicular	Recibe el acta y da seguimiento ante la compañía aseguradora para el trámite de pago o reposición de la unidad.	

No.	Área.	Descripción de la actividad.	Documentos y/o sistemas de apoyo.
9	Compañía Aseguradora	Expide cheque por el pago de la unidad.	
10	Subdirección de Control Vehicular	Recibe cheque, elabora oficio y turna para su depósito a la Dirección Ejecutiva de Recursos Financieros.	• Oficio
11	Dirección Ejecutiva de Recursos Financieros	Recibe oficio, cheque y deposita.	

FIN DEL PROCEDIMIENTO

a) Control de Siniestro por Colisión

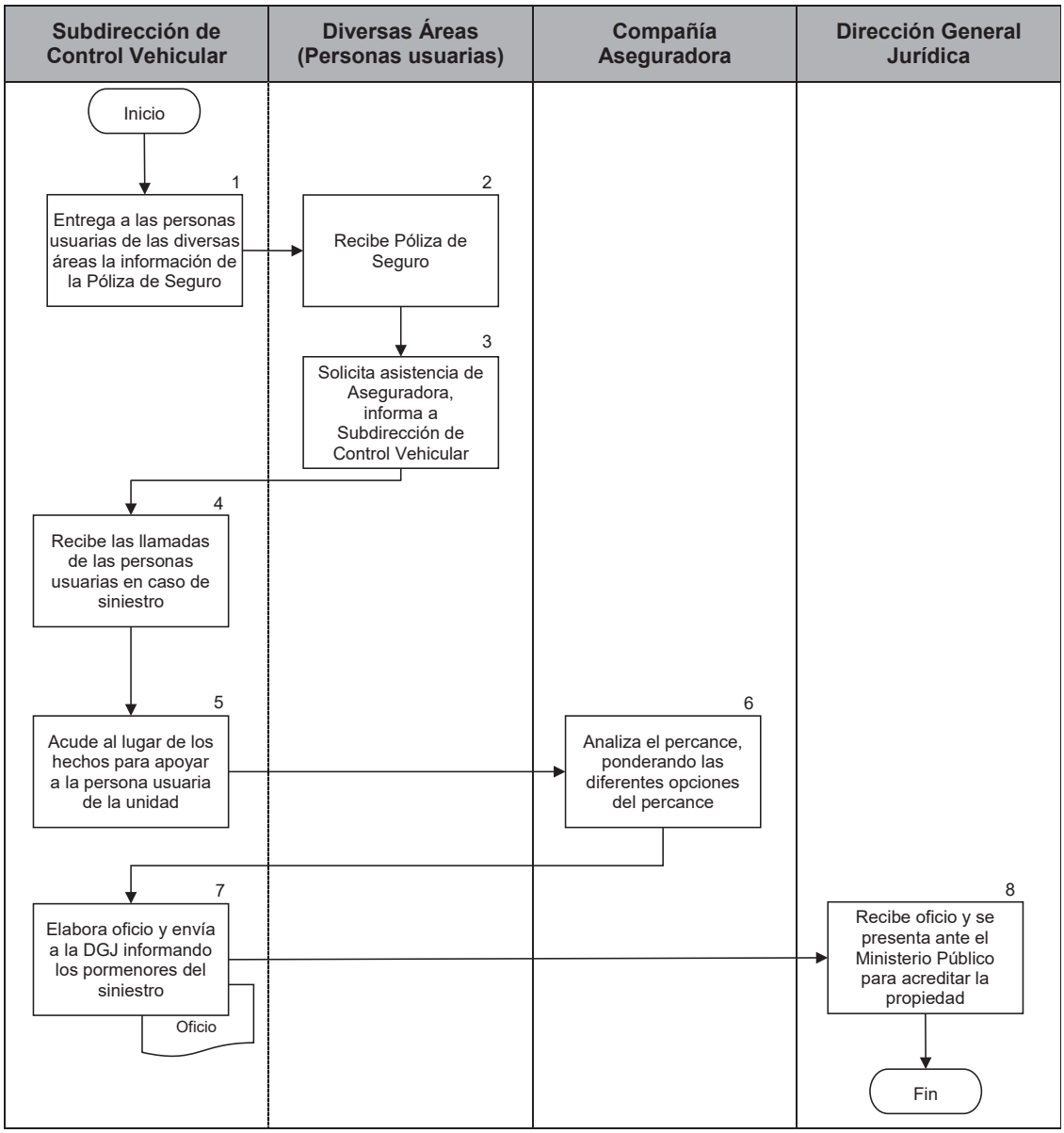

b) Control de Siniestro en caso de Robo

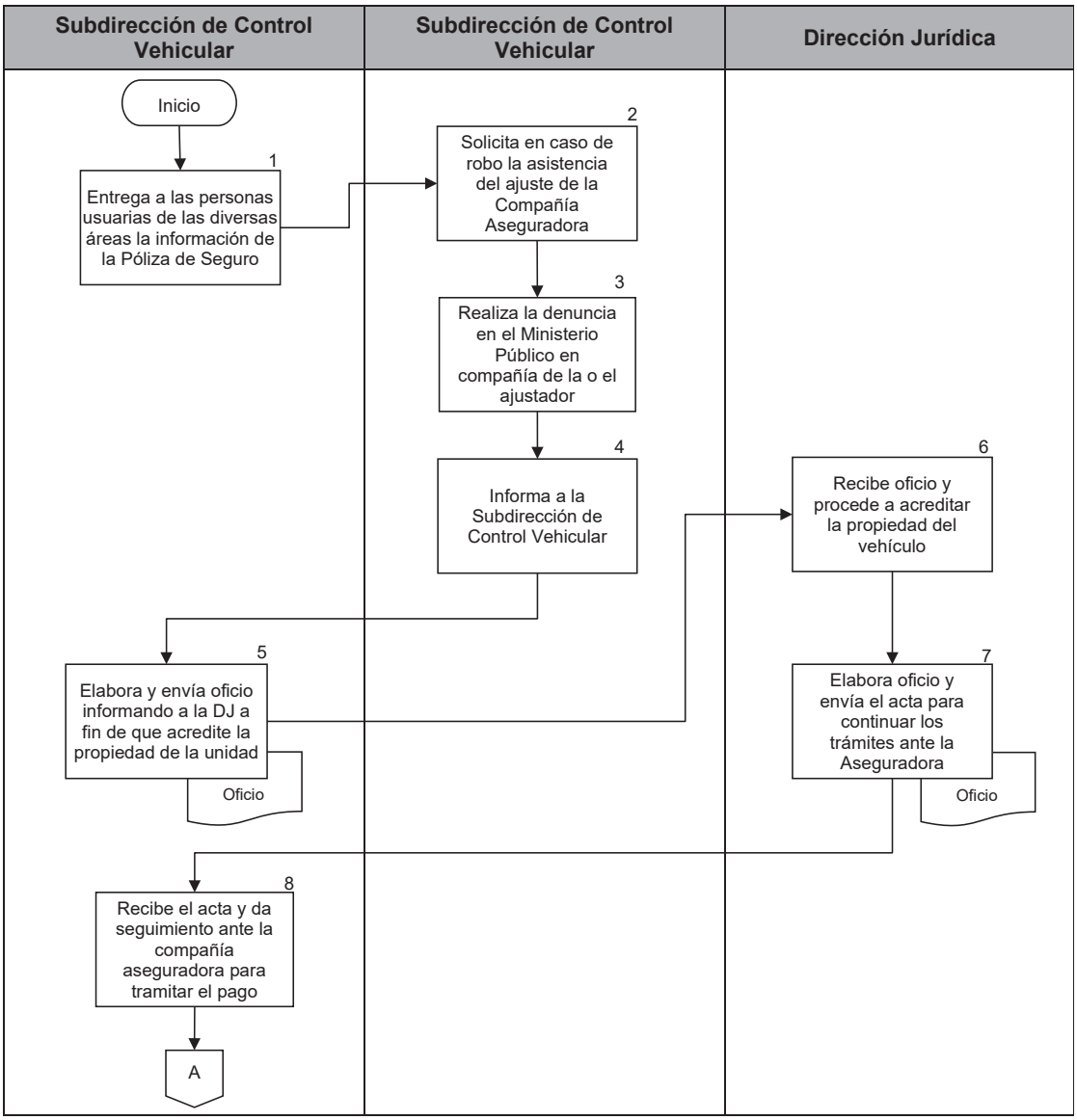

PJCDMX PODER JUDICIAL CIUDAD DE MÉXICO

MANUAL DE PROCEDIMIENTOS

PROCEDIMIENTOS

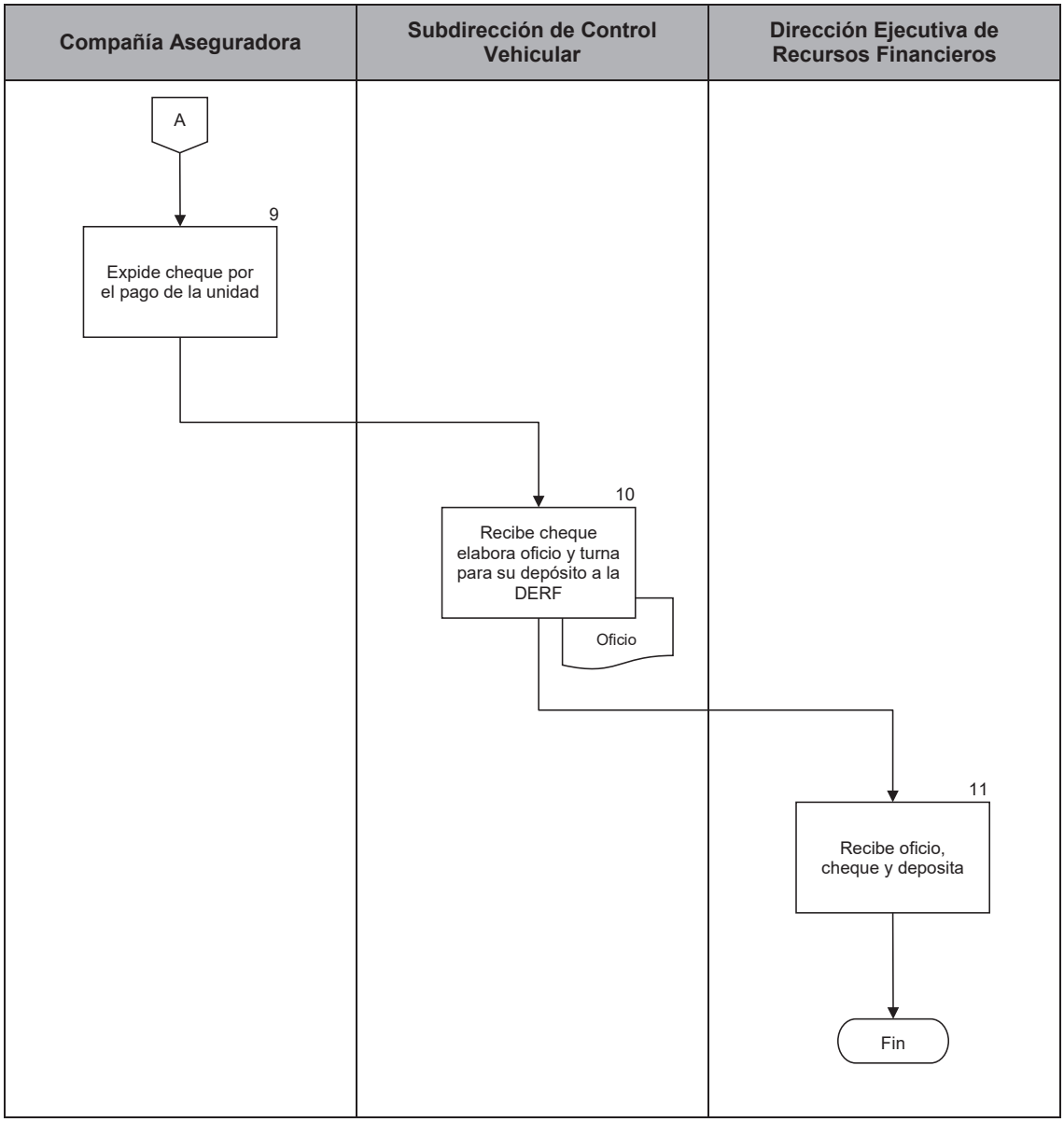

PJCDMX
PODER JUDICIAL
CIUDAD DE MÉXICO

MANUAL DE PROCEDIMIENTOS

PROCEDIMIENTOS

Procedimiento: DEOMS-047	Alta de los vehículos de uso particular/carga.
Objetivo general:	Llevar a cabo el registro y control del alta de los vehículos particulares y de carga, para tener actualizado los datos sobre el parque vehicular del Tribunal Superior de Justicia de la Ciudad de México.
Políticas y normas de operación:	

1. La Dirección Ejecutiva de Obras, Mantenimiento y Servicios, a través de la Subdirección de Control Vehicular, debe dar de alta todos los vehículos propiedad del Tribunal Superior de Justicia de la Ciudad de México ante la Secretaria de Movilidad del Gobierno de la Ciudad de México.

2. La Dirección Ejecutiva de Obras, Mantenimiento y Servicios, a través de la Subdirección de Control Vehicular, será la responsable de efectuar todos los trámites necesarios para el registro y alta de los vehículos propiedad del Tribunal Superior de Justicia de la Ciudad de México ante la Secretaria de Movilidad del Gobierno de la Ciudad de México.

No.	Área.	Descripción de la actividad.	Documentos y/o sistemas de apoyo.
1	Subdirección de Control Vehicular	Elabora y envía oficio a la Dirección Ejecutiva de Recursos Financieros, solicitando los documentos originales de la factura o carta factura para llevar a cabo el trámite de alta de los vehículos de uso particular o de carga, propiedad de la Institución.	• Oficio
2	Dirección Ejecutiva de Recursos Financieros	Recibe y turna mediante oficio la factura o carta factura solicitada para dar trámite de alta de los vehículos de uso particular o de carga, propiedad de la Institución.	• Oficio
3	Subdirección de Control Vehicular	Recibe oficio con la factura o carta factura y turna documentación al personal de apoyo para continuar con el trámite de alta de los vehículos de uso particular o de carga.	
4	Subdirección de Control Vehicular (Personal de Apoyo)	Recibe documentación, requisita e imprime el formato único (línea de captura) para el pago de derechos y entrega a la Subdirección de Control Vehicular.	
5	Subdirección de Control Vehicular	Recibe formato único (línea de captura) y envía oficio a la Dirección Ejecutiva de Recursos Financieros, solicitando los recursos para el pago de los derechos y llevar a cabo el trámite de alta de los vehículos de uso particular o de carga, propiedad de la Institución.	• Oficio
6	Dirección Ejecutiva de Recursos Financieros	Recibe oficio, prepara cheque con los recursos solicitados para el pago de los derechos y remite mediante oficio para continuar con el trámite de alta de los vehículos propiedad de la Institución.	• Oficio • Cheque

No.	Área.	Descripción de la actividad.	Documentos y/o sistemas de apoyo.
7	Subdirección de Control Vehicular	Recibe oficio y cheque con los recursos solicitados y entrega al personal de apoyo para que realice el pago de los derechos de alta de los vehículos de uso particular o de carga.	
8	Subdirección de Control Vehicular (Personal de Apoyo)	Recibe cheque y lo cambia en la Institución Bancaria y procede a realizar el pago en efectivo con el formato único (línea de captura) ante la Tesorería del Gobierno de la Ciudad de México.	
9 10	Tesorería del Gobierno de la Ciudad de México	Recibe formato único (línea de captura), pago en efectivo y registra en el sistema la información correspondiente. Entrega al personal de apoyo el formato con el sello de la Institución de que fueron pagados los derechos de alta de los vehículos de uso particular o de carga.	
11	Subdirección de Control Vehicular (Personal de Apoyo)	Recibe el formato único con el sello de la Institución de que fueron pagados los derechos de alta de los vehículos de uso particular o de carga, elabora expediente con la documentación requerida y se presenta en las oficinas de la Secretaria de Movilidad de la Ciudad de México para llevar a cabo el trámite de alta de los vehículos.	• Expediente
12	Secretaria de Movilidad de la Ciudad de México	Recibe y revisa la documentación presentada, procede a realizar el trámite de alta en su sistema de control para los vehículos de uso particular o de carga, asignándole el número de placas correspondiente y entrega al personal de apoyo juego de placas laminadas, engomado y tarjeta de circulación, así como la documentación correspondiente.	

No.	Área.	Descripción de la actividad.	Documentos y/o sistemas de apoyo.
13	Subdirección de Control Vehicular (Personal de Apoyo)	Recibe documentos, juego de placas laminadas, engomado y tarjeta de circulación y entrega a la Subdirección de Control Vehicular.	
14	Subdirección de Control Vehicular	Recibe documentos, juego de placas laminadas, engomado y tarjeta de circulación y entrega al área de mecánicos para que coloquen las placas y engomado en las unidades correspondientes.	
15		Instruye al personal de apoyo realice fotocopiado de los documentos correspondientes, los integre al expediente del vehículo y archive.	
16		Elabora y envía oficio a la Dirección Ejecutiva de Recursos Financieros con los documentos comprobatorios proporcionados al realizar el trámite de alta de los vehículos de uso particular o de carga.	• Oficio

FIN DEL PROCEDIMIENTO

PJCDMX PODER JUDICIAL CIUDAD DE MÉXICO

MANUAL DE PROCEDIMIENTOS

PROCEDIMIENTOS

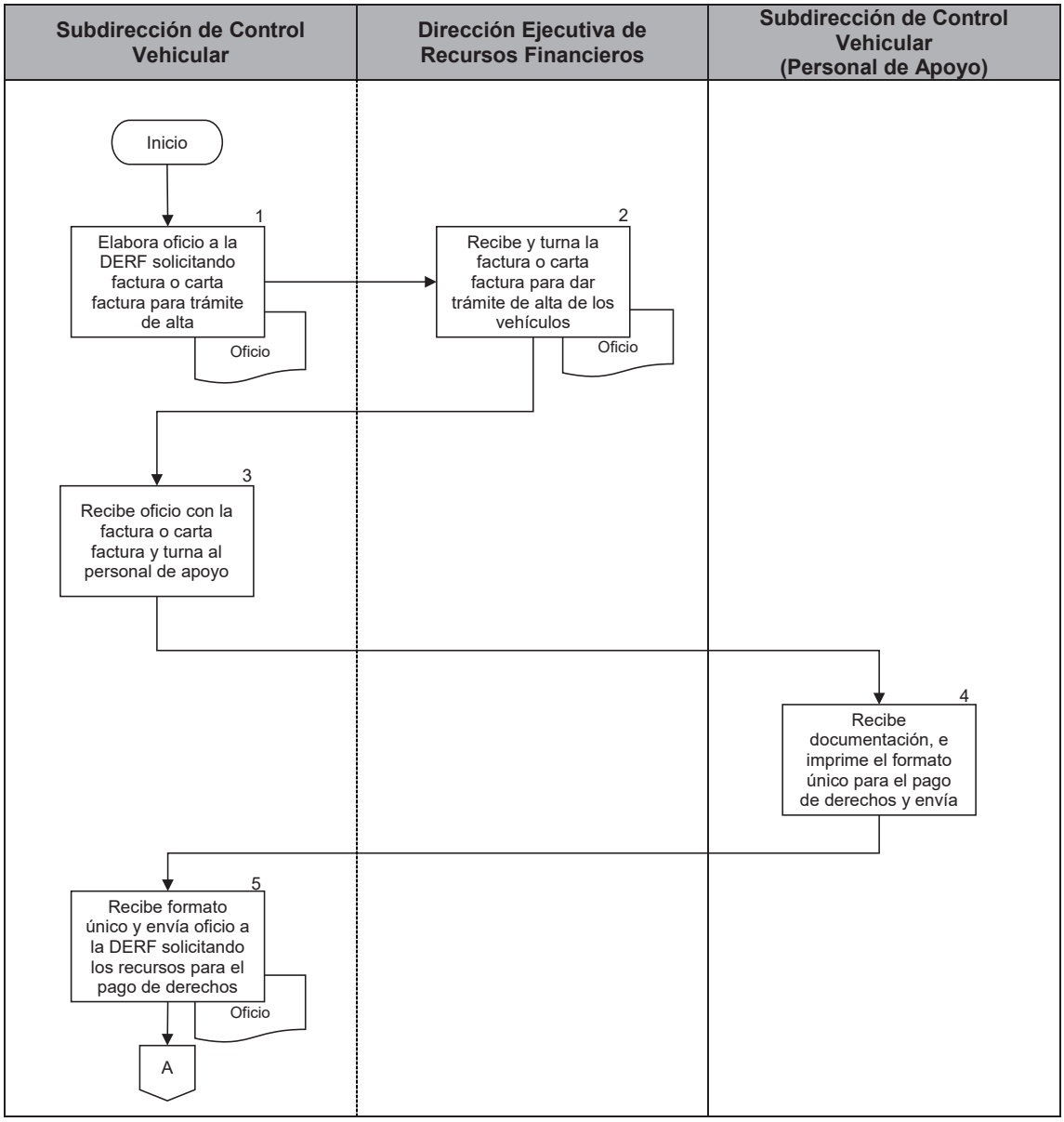

PJCDMX PODER JUDICIAL CIUDAD DE MÉXICO

MANUAL DE PROCEDIMIENTOS

PROCEDIMIENTOS

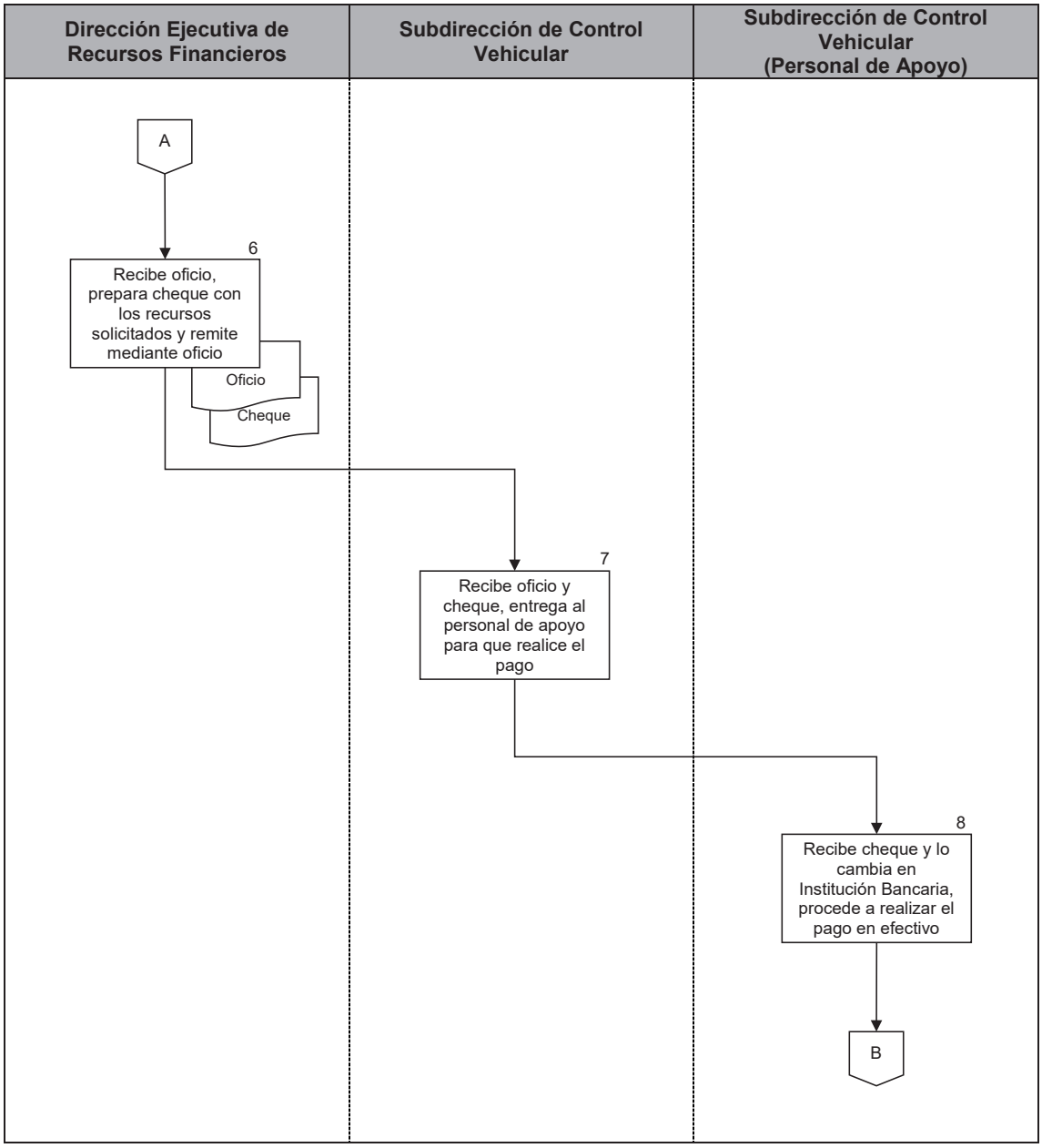

PJCDMX PODER JUDICIAL CIUDAD DE MÉXICO

MANUAL DE PROCEDIMIENTOS

PROCEDIMIENTOS

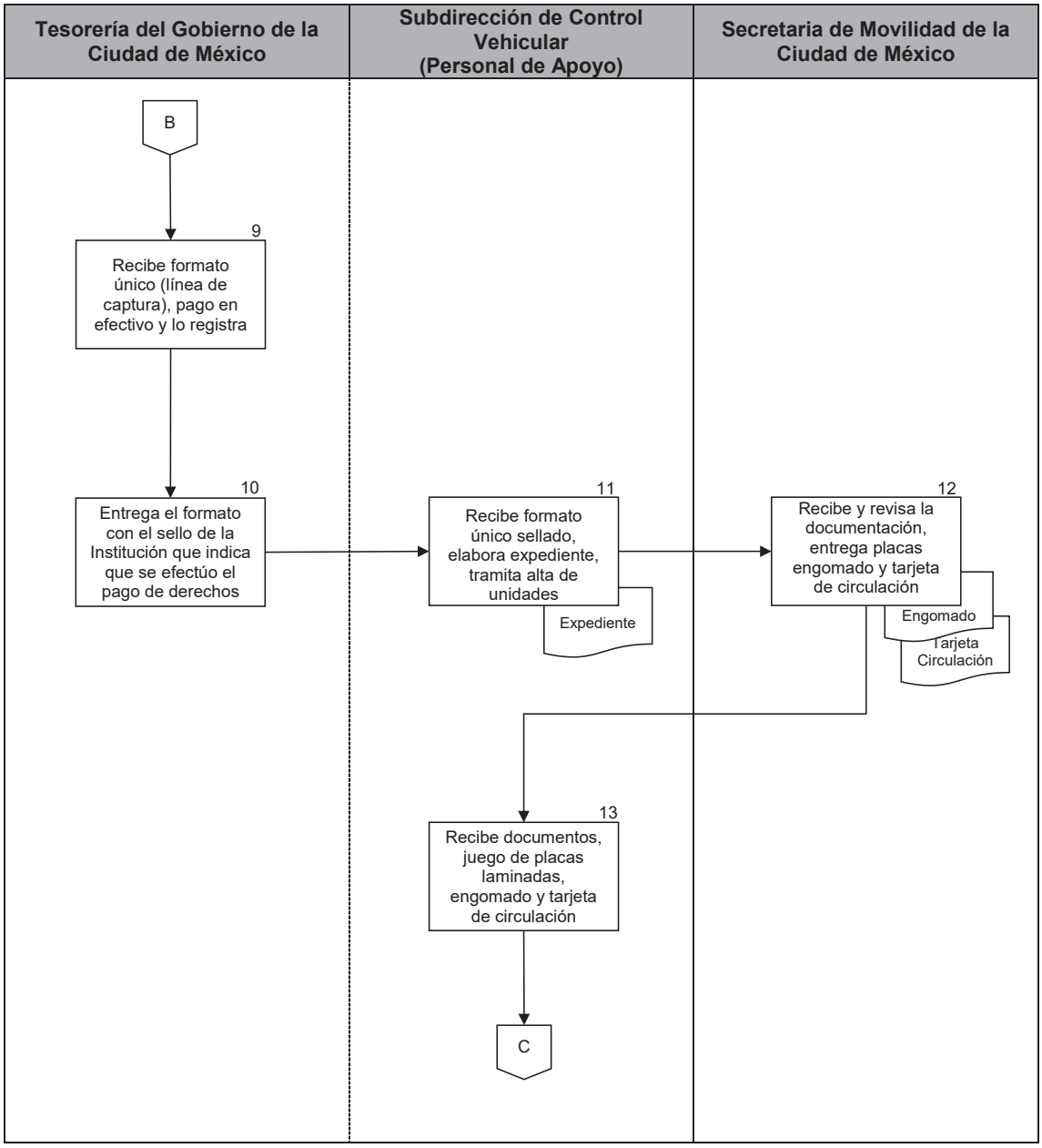

Subdirección de Control Vehicular

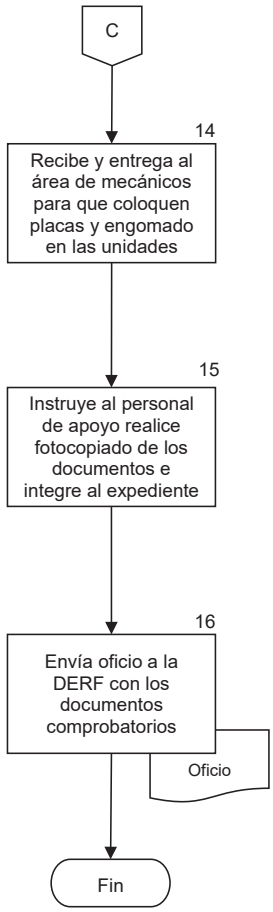

PJCDMX PODER JUDICIAL CIUDAD DE MÉXICO

MANUAL DE PROCEDIMIENTOS

PROCEDIMIENTOS

Procedimiento: DEOMS-048	Baja de los vehículos de uso particular/carga.
Objetivo general:	Llevar a cabo el registro y control de las bajas por robo, pérdida total, chatarrización, inutilidad, venta, donación o dación en pago de los vehículos particulares y de carga, para tener actualizado los datos sobre el parque vehicular del Tribunal Superior de Justicia de la Ciudad de México.
Políticas y normas de operación:	

1. Todos los vehículos propiedad del Tribunal Superior de Justicia de la Ciudad de México, serán causa de baja, cuando el costo de mantenimiento sea mayor al costo de la unidad.

2. La Subdirección de Control Vehicular, será la responsable de llevar a cabo los trámites que correspondan para la baja de los vehículos propiedad de la Institución.

3. Todas las unidades que tengan más de diez años de antigüedad, tendrán que ser sometidas a revisión para dictaminar si son causa para su baja definitiva.

4. Los vehículos siniestrados causaran baja definitiva cuando la aseguradora determine pérdida total.

No.	Área.	Descripción de la actividad.	Documentos y/o sistemas de apoyo.
1	Subdirección de Control Vehicular	Gira las instrucciones al área de mecánicos, a efecto de que procedan a elaborar la relación de los vehículos sujetos a baja mediante Formato "Inventario de Vehículo" (DEOMS-048.1).	• DEOMS-048.1
2	Subdirección de Control Vehicular (Área de Mecánicos)	Revisa el parque vehicular y determinan que unidades serán sujetas para baja, elabora relación y entrega a la Subdirección de Control Vehicular.	• Relación
3	Subdirección de Control Vehicular	Recibe relación y envía los vehículos a un taller externo para que revisen los vehículos y emitan dictamen.	
4	Taller mecánico externo	Recibe relación y parque vehicular, revisan a detalle, emite dictamen confirmando que el vehículo ya no es útil para el servicio y procede a entregar la relación de las unidades.	• Dictamen
5 6	Subdirección de Control Vehicular	Recibe por parte del taller mecánico externo la relación y el dictamen de confirmación de las unidades del parque vehicular sujetas para baja. Envía oficio de la Dirección Ejecutiva de Recursos Materiales con la relación y dictamen de los vehículos sujetos a baja conforme a sus condiciones, solicitando la baja por inutilidad.	• Oficio
7 8	Dirección Ejecutiva de Recursos Materiales	Recibe oficio, relación y dictamen de los vehículos propuestos para baja. Envía oficio a la Subdirección de Control Vehicular solicitando integren expediente para la baja definitiva.	• Oficio

No.	Área.	Descripción de la actividad.	Documentos y/o sistemas de apoyo.
9	Subdirección de Control Vehicular	Recibe oficio, Integra expediente con base al dictamen técnico emitido por el taller mecánico externo, conforme al Acuerdo 7-43/2008 y realiza trámite de baja.	
10	Subdirección de Control Vehicular	Envía expediente y dictamen técnico para revisión a la Dirección Ejecutiva de Obras, Mantenimiento y Servicios.	
11	Dirección Ejecutiva de Obras, Mantenimiento y Servicios	Recibe, revisa y emite oficio con expediente dirigido a la Dirección Ejecutiva de Recursos Materiales, adjuntando el expediente y dictamen solicitado del parque vehicular sujeto a autorización para la baja definitiva.	• Oficio
12 13	Dirección Ejecutiva de Recursos Materiales	Recibe oficio, expediente y dictamen. Remite el expediente y dictamen mediante oficio al Pleno del Consejo de la Judicatura de la Ciudad de México.	• Oficio
14 15	Pleno del Consejo de la Judicatura de la Ciudad de México	Recibe oficio, expediente y dictamen, y emite acuerdo. Remite acuerdo mediante volante a la Dirección Ejecutiva de Recursos Materiales.	• Acuerdo
17 18	Dirección Ejecutiva de Obras, Mantenimiento y Servicios	Recibe oficio, expediente, dictamen y Acuerdo de autorización en el cual se instruye llevar a cabo el trámite de baja de las unidades del parque vehicular. Envía el expediente, dictamen y Acuerdo de autorización a la Subdirección de Control Vehicular para continuar con el trámite de baja de los vehículos.	

No.	Área.	Descripción de la actividad.	Documentos y/o sistemas de apoyo.
19	Subdirección de Control Vehicular	Recibe expediente, dictamen y Acuerdo de autorización, elabora oficio a la Dirección Ejecutiva de Recursos Financieros solicitando los recursos para el pago de los derechos y llevar a cabo el trámite de baja de los vehículos.	• Oficio
20	Dirección Ejecutiva de Recursos Financieros	Recibe oficio, elabora y emite cheque para el pago de los derechos y lo turna mediante oficio, para que se continúe con el trámite de baja de los vehículos propiedad de la Institución.	• Oficio • Cheque
21	Subdirección de Control Vehicular	Recibe oficio y cheque con los recursos solicitados para el pago de los derechos en el trámite de baja de los vehículos de uso particular o de carga e instruye al personal de apoyo continuar con el trámite correspondiente, entregándole expediente y cheque.	
22 23 24	Subdirección de Control Vehicular (Personal de Apoyo)	Recibe expediente, cheque y requisita e imprime el formato único (línea de captura) para el pago de derechos que corresponden. Acude a una institución bancaria, cambia el cheque y procede a realizar el pago en efectivo con el formato único (línea de captura) ante la Tesorería del Gobierno de la Ciudad de México. Integra comprobante de pago al expediente y se presentan en las oficinas de la Secretaria de Movilidad de la Ciudad de México para llevar a cabo el trámite de baja de los vehículos de uso particular o de carga, propiedad de la Institución.	

No.	Área.	Descripción de la actividad.	Documentos y/o sistemas de apoyo.
25	Secretaria de Movilidad de la Ciudad de México	Recibe y revisa la documentación presentada, así como juego de placas laminadas y procede a realizar el trámite de baja en su sistema de control para los vehículos de uso particular o de carga.	
26		Entrega documentación y formato que avala la baja correspondiente del vehículo al personal de apoyo.	
27	Subdirección de Control Vehicular (Personal de Apoyo)	Recibe documentos y formato que avala la baja correspondiente del vehículo.	
28		Entrega documentación a la Subdirección de Control Vehicular.	
29	Subdirección de Control Vehicular	Recibe documentación con formato que avala la baja definitiva del vehículo de uso particular o de carga.	
30		Instruye al personal de apoyo realice fotocopiado de los documentos correspondientes, los integre al expediente del vehículo y archive.	
31		Elabora y envía oficio a la Dirección Ejecutiva de Recursos Financieros con los documentos comprobatorios proporcionados al realizar el trámite de baja de los vehículos de uso particular o de carga.	• Oficio

FIN DEL PROCEDIMIENTO

PJCDMX PODER JUDICIAL CIUDAD DE MÉXICO

MANUAL DE PROCEDIMIENTOS

PROCEDIMIENTOS

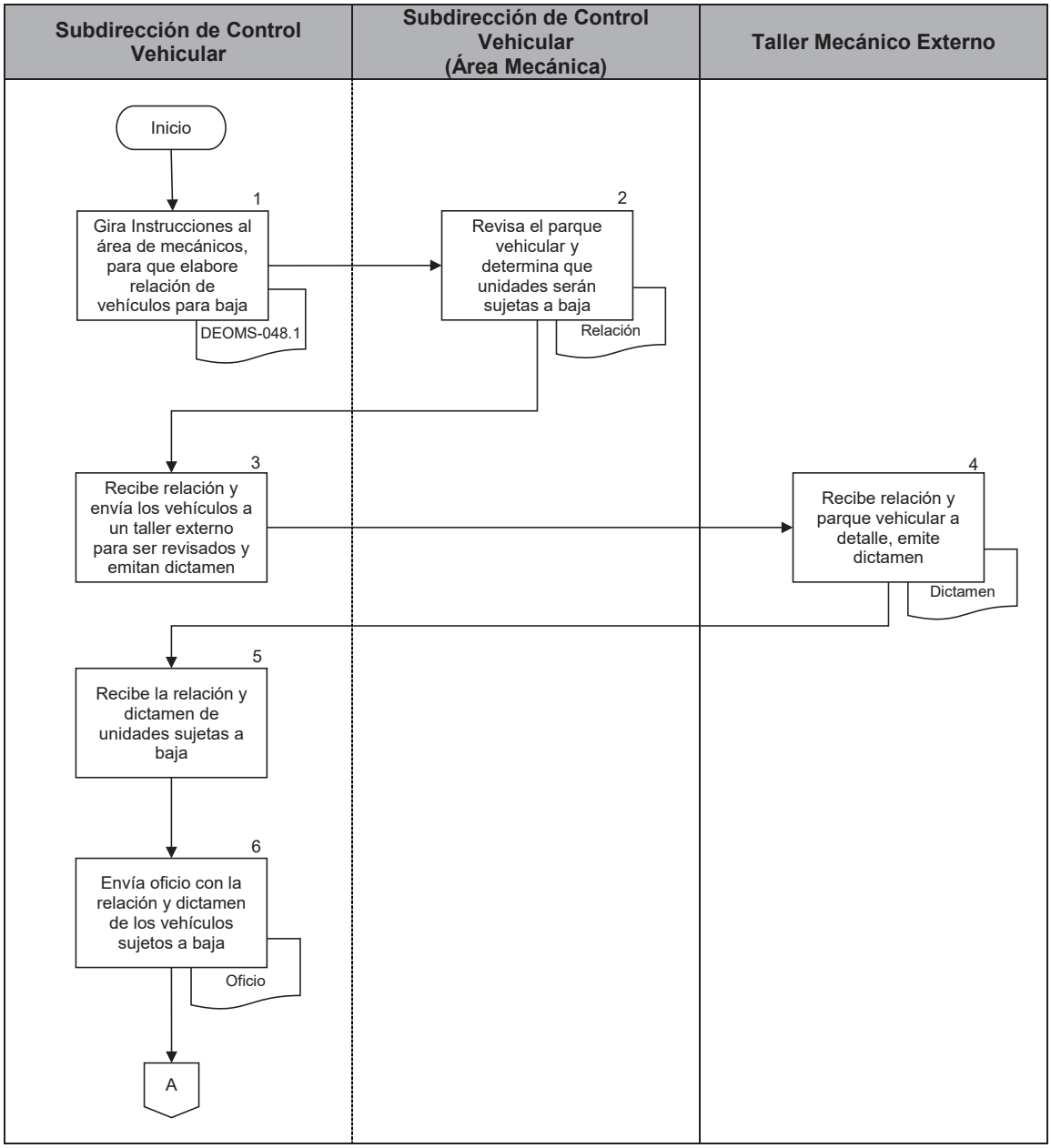

PJCDMX PODER JUDICIAL CIUDAD DE MÉXICO

MANUAL DE PROCEDIMIENTOS

PROCEDIMIENTOS

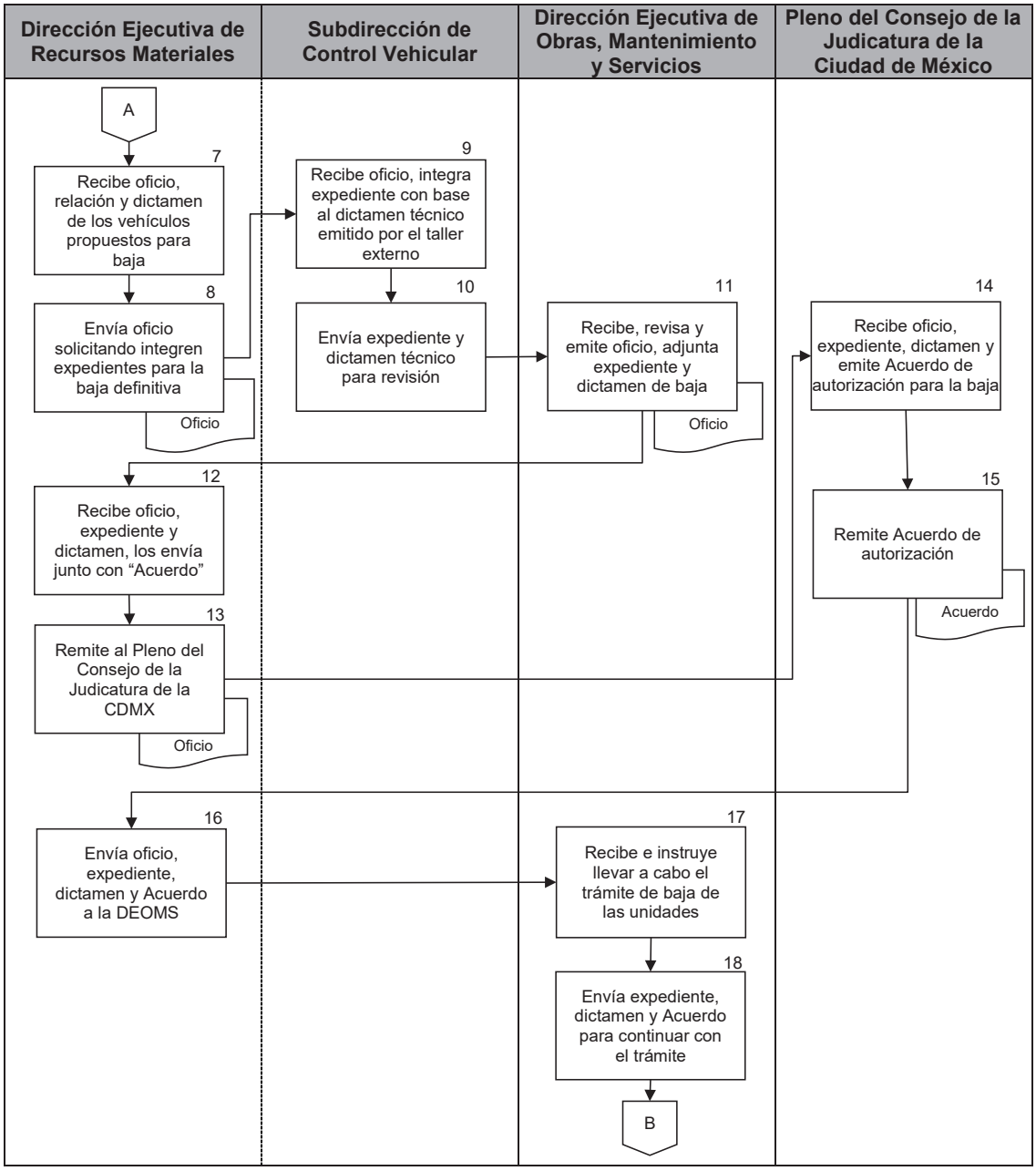

PJCDMX PODER JUDICIAL CIUDAD DE MÉXICO

MANUAL DE PROCEDIMIENTOS

PROCEDIMIENTOS

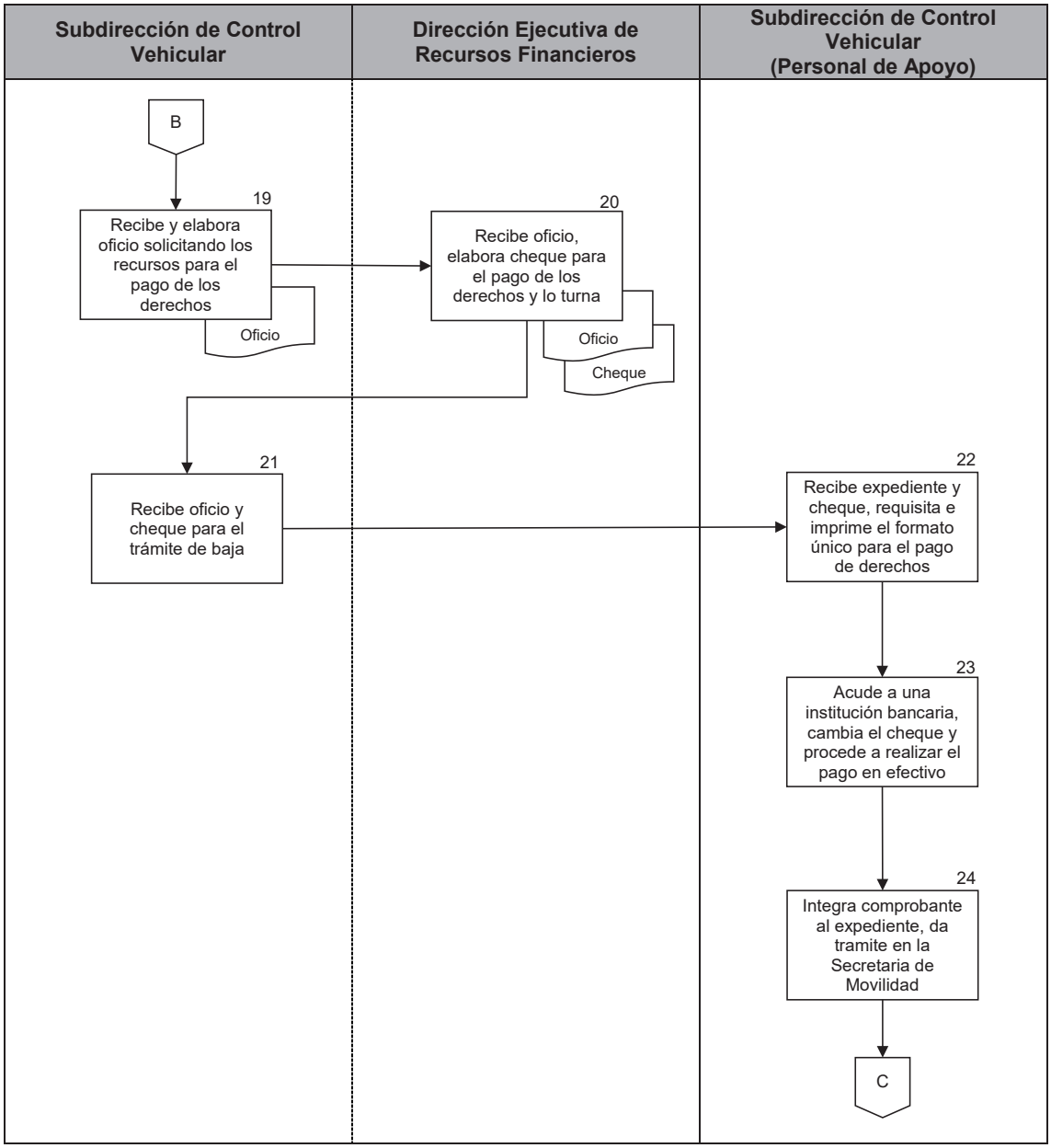

PJCDMX PODER JUDICIAL CIUDAD DE MÉXICO

MANUAL DE PROCEDIMIENTOS

PROCEDIMIENTOS

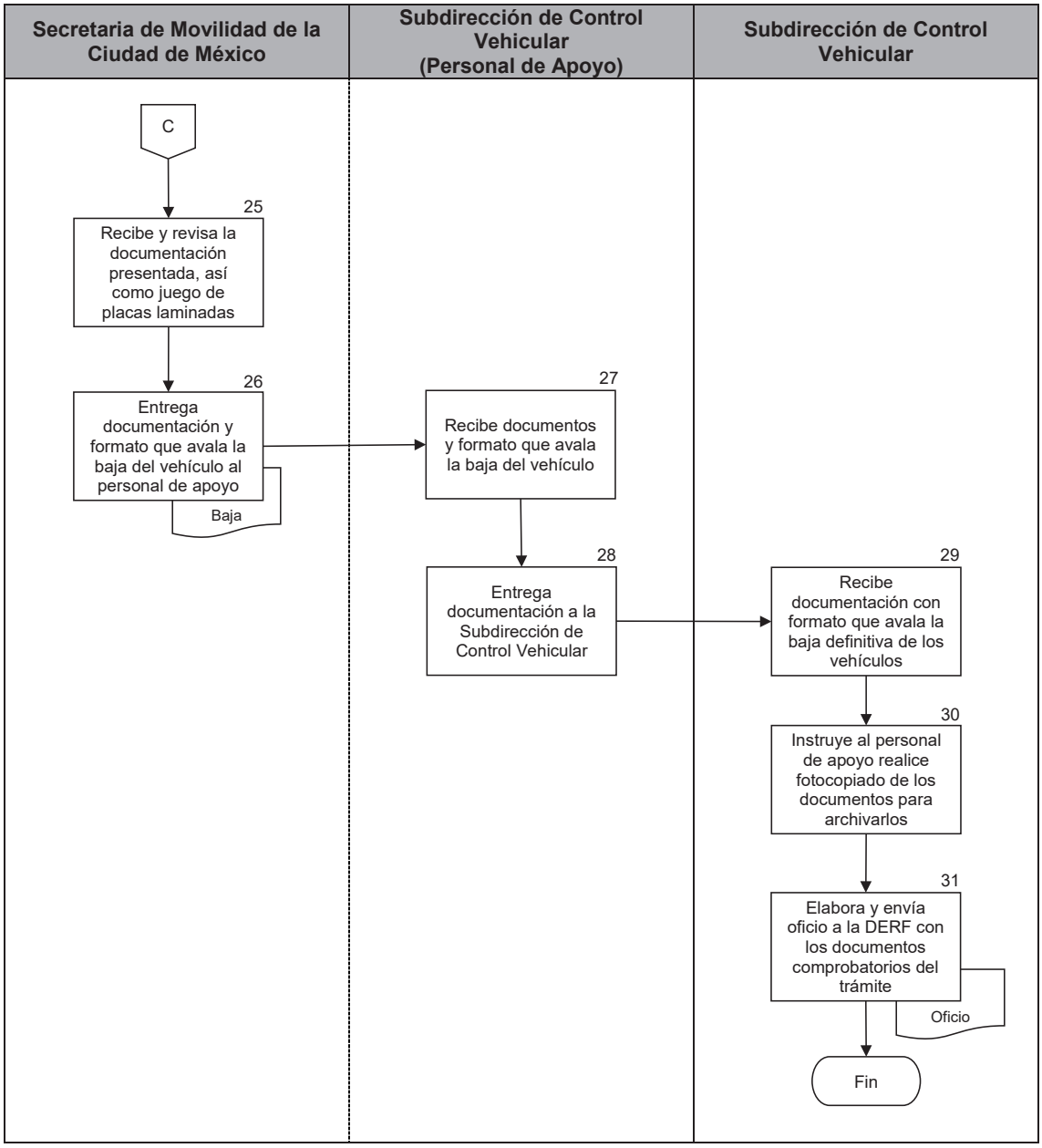

PJCDMX PODER JUDICIAL CIUDAD DE MÉXICO

MANUAL DE PROCEDIMIENTOS

PROCEDIMIENTOS

INVENTARIO DEL VEHÍCULO

FECHA DE ENTREGA: FECHA DE RECEPCIÓN:
DESTINO:
NOMBRE DEL USUARIO: _____

PLACAS: MARCA:
MODELO: TIPO:
CILINDROS: _____ COLOR: _____
No. MOTOR: SERIE:
KILOMETRAJE: GASOLINA: | vacío | ¾ ½ | | lleno |

NO. DE INVENTARIO:

EXTERIORES			INTERIORES			ACCESORIOS		
PARRILLA	SI	NO	PLATÓN LUZ INTERIOR	SI	NO	GATO	SI	NO
CALAVERAS	SI	NO	VICERAS	SI	NO	MANERAL DE GATO	SI	NO
UNIDAD DE LUCES	SI	NO	SIST LUCES (FUNCIONANDO)	SI	NO	LLAVE DE RUEDAS	SI	NO
¼ DE LUCES	SI	NO	INSTRUMENTO DE TABLERO	SI	NO	ESTUCHE DE HERRAMIENTAS	SI	NO
RICELES	SI	NO	CALEFACCIÓN	SI	NO	TRIÁNGULO DE SEGURIDAD	SI	NO
TOPES DEFENSA D Y T	SI	NO	LIMPIADORES (PLUMAS)	SI	NO	LLANTA DE REFACCIÓN	SI	NO
ANTENA	SI	NO	RADIO AM/FM	SI	NO	EXTINGUIDOR	SI	NO
ESPEJO LATERAL (2)	SI	NO	BOCINAS	SI	NO	COMPONENTES MECÁNICOS		
CRISTALES	SI	NO	ENCENDEDOR	SI	NO	CLAXON	SI	NO
EMBLEMA	SI	NO	ESPEJO RETROVISOR	SI	NO	TAPÓN DE ACEITE	SI	NO
MOLDURAS COMPLETAS	SI	NO	CENICEROS	SI	NO	TAPÓN DE RADIADOR	SI	NO
TAPÓN DE GASOLINA	SI	NO	CINTURONES SEG.	SI	NO	VARILLA DE RADIADOR	SI	NO
BOCINA DE CLAXON	SI	NO	BOTONES DE INTERIORES	SI	NO	VARILLA DE ACEITE	SI	NO
PORTA PLACA	SI	NO	MANIJA DE VIDRIOS Y PTAS.	SI	NO	BATERÍA (MCA)	SI	NO
JGO. REFLEJANTES	SI	NO	TAPETES (4)	SI	NO	CABLE PARA CORRIENTE	SI	NO
MOTOR LIMP.	SI	NO	VESTIDURAS	SI	NO	OTROS		
FILTRO DE AIRE	SI	NO	DEFROSTER	SI	NO	LOGOTIPO DEL TSJDF.	SI	NO
FAROS DELANTEROS	SI	NO	ASIENTOS	SI	NO	PLACAS DE CIRCULACIÓN	SI	NO
TAPONES RUEDAS	SI	NO	CODERAS	SI	NO	TARJ. CIRCULACIÓN (COPIA)	SI	NO

CARROCERÍA:

ESTADO	BUENO	REGULAR	MALO
COSTADO DERECHO			
COSTADO IZQUIERDO			
COFRE			
CAJUELA			
TOLDO			

LLANTAS:

ESTADO	NUEVA	3/4	1/2	1/4	LISA
DELANTERA DERECHA					
DELANTERA IZQUIERDA					
TRASERA DERECHA					
TRASERA IZQUIERDA					
REFACCIÓN					

OBSERVACIONES: _____

ELABORÓ:
JEFE DE UNIDAD DEPARTAMENTAL DE CONTROL VEHICULAR

REVISÓ:
SUBDIR. DE CONTROL Y MANTTO VEHÍCULAR

AUTORIZÓ:
DIR. DE MANTENIMIENTO Y SERVICIOS

RECIBIÓ O ENTREGÓ:

DEOMS-048.1

PJCDMX PODER JUDICIAL CIUDAD DE MÉXICO

MANUAL DE PROCEDIMIENTOS

PROCEDIMIENTOS

INVENTARIO DEL VEHÍCULO

FECHA DE ENTREGA: (1) _____ **FECHA DE RECEPCIÓN:** (2) _____
DESTINO: (3) _____
NOMBRE DEL USUARIO: (4) _____

PLACAS: (5) _____ **MARCA:** _____
MODELO: _____ **TIPO:** _____
CILINDROS: _____ **COLOR:** _____
No. MOTOR: _____ **SERIE:** _____
KILOMETRAJE: _____ **GASOLINA:** VACÍO | | ¼ | | ½ | | LLENO | |

NO. DE INVENTARIO: (6)

EXTERIORES			INTERIORES			ACCESORIOS		
PARRILLA	SI	NO	PLATON LUZ INTERIOR	SI	NO	GATO	SI	NO
CALAVERAS	SI	NO	VICERAS	SI	NO	MANERAL DE GATO	SI	NO
UNIDAD DE LUCES	SI	NO	SIST LUCES (FUNCIONANDO)	SI	NO	LLAVE DE RUEDAS	SI	NO
¼ DE LUCES	SI	NO	INSTRUMENTO DE TABLERO	SI	NO	ESTUCHE DE HERRAMIENTAS	SI	NO
BICELES	SI	NO	CALEFACCIÓN	SI	NO	TRIÁNGULO DE SEGURIDAD	SI	NO
TOPES DEFENSA D Y T	SI	NO	LIMPIADORES (PLUMAS)	SI	NO	LLANTA DE REFACCIÓN	SI	NO
ANTENA	SI	NO	RADIO AM/FM	SI	NO	EXTINGUIDOR	SI	NO
ESPEJO LATERAL (2)	SI	NO	BOCINAS	SI	NO	**COMPONENTES MECÁNICOS**		
CRISTALES	SI	NO	ENCENDEDOR	SI	NO	CLAXON	SI	NO
EMBLEMA	SI	NO	ESPEJO RETROVISOR	SI	NO	TAPÓN DE ACEITE	SI	NO
MOLDURAS COMPLETAS	SI	NO	CENICEROS	SI	NO	TAPÓN DE RADIADOR	SI	NO
TAPÓN DE GASOLINA	SI	NO	CINTURONES SEG.	SI	NO	VARILLA DE RADIADOR	SI	NO
BOCINA DE CLAXON	SI	NO	BOTONES DE INTERIORES	SI	NO	VARILLA DE ACEITE	SI	NO
PORTA PLACA	SI	NO	MANIJA DE VIDRIOS Y PTAS.	SI	NO	BATERÍA (MCA)	SI	NO
JGO. REFLEJANTES	SI	NO	TAPETES (4)	SI	NO	CABLE PASA CORRIENTE	SI	NO
MOTOR LIMP.	SI	NO	VESTIDURAS	SI	NO	**OTROS**		
FILTRO DE AIRE	SI	NO	DEFROSTER	SI	NO	LOGOTIPO DEL TSJDF.	SI	NO
FAROS DELANTEROS	SI	NO	ASIENTOS	SI	NO	PLACAS DE CIRCULACIÓN	SI	NO
TAPONES RUEDAS	SI	NO	CODERAS	SI	NO	TARJ. CIRCULACION (COPIA)	SI	NO

CARROCERÍA: (7)

ESTADO	BUENO	REGULAR	MALO
COSTADO DERECHO			
COSTADO IZQUIERDO			
COFRE			
CAJUELA			
TOLDO			

LLANTAS: (8)

ESTADO	NUEVA	3/4	1/2	1/4	LISA
DELANTERA DERECHA					
DELANTERA IZQUIERDA					
TRASERA DERECHA					
TRASERA IZQUIERDA					
REFACCION					

OBSERVACIONES: (9)

ELABORÓ:
JEFE DE UNIDAD DEPARTAMENTAL DE CONTROL VEHICULAR

(10)

_____

REVISÓ:
SUBDIR. DE CONTROL Y MANTTO VEHÍCULAR

(11)

_____

AUTORIZÓ:
DIR. DE MANTENIMIENTO Y SERVICIOS

(12)

_____

RECIBIÓ O ENTREGÓ:

(13)

_____

DM-11

DEOMS-048.1

DESCRIPCIÓN DEL FORMATO

Nombre:	**INVENTARIO DEL VEHÍCULO**
Clave:	**DEOMS-048.1**
Objetivo:	Registrar el estado físico y mecánico del vehículo al momento de entregarlo y recibirlo de la persona usuaria.
Elabora:	Subdirección de Control Vehicular.
Número de tantos:	Original y una copia.
Distribución:	Original para la Subdirección de Control Vehicular. Copia para la persona usuaria que recibe o entrega el vehículo.

INSTRUCTIVO DE LLENADO

No.	CONCEPTO	SE DEBE ANOTAR
(1)	Fecha de Entrega:	La fecha en que la Dirección Ejecutiva de Obras, Mantenimiento y Servicios hacen entrega del vehículo a la persona usuaria.
(2)	Fecha de Recepción:	La fecha en la que la persona usuaria regresa el vehículo a la Dirección Ejecutiva de Obras, Mantenimiento y Servicios.
(3)	Destino:	Área en la cual estará asignado el vehículo.
(4)	Nombre del Usuario:	Nombre de la persona que será responsable del uso que se le dé al vehículo.
(5)	Datos Generales del Vehículo:	Datos de identificación de la unidad.
(6)	Inventario:	El número de inventario otorgado por la Dirección Ejecutiva de Recursos Materiales y el registro de sus partes interiores, exteriores y accesorios, así como sus componentes mecánicos al momento de la entrega o recepción, marcando con una “X” en “SI” o “NO” según corresponda.
(7)	Carrocería:	Indicar el estado físico en que se encuentra la carrocería, marcando con una “X” según corresponda.
(8)	Llantas:	Indicar el estado de las 4 llantas y la de refacción, marcando con una “X” según corresponda.

No.	CONCEPTO	SE DEBE ANOTAR
(9)	Observaciones:	Anotar todos los desperfectos mecánicos, en la imagen del vehículo se señalarán a detalle los rayones, golpes, vidrios rotos, etc., que se observen en la carrocería.
(10)	Elaboró:	El nombre, cargo y firma de la persona responsable de revisar el vehículo y requisita el formato.
(11)	Revisó:	Nombre y firma de la Subdirectora o el Subdirector de Control Vehicular al corroborar la información contenida en el inventario del vehículo.
(12)	Autorizó:	Nombre y firma de la Directora Ejecutiva o el Director Ejecutivo de Obras, Mantenimiento y Servicios al permitir la entrega o recepción de conformidad del vehículo.
(13)	Recibió o Entregó:	Nombre, cargo y firma de la persona que recibe o entrega el vehículo de conformidad con el estado físico y mecánico indicado en el inventario.

PJCDMX PODER JUDICIAL CIUDAD DE MÉXICO

MANUAL DE PROCEDIMIENTOS

PROCEDIMIENTOS

Procedimiento: DEOMS-049	Revista de los vehículos para uso de carga.
Objetivo general:	Realizar el trámite de la revista anual de los vehículos para uso de carga del Tribunal Superior de Justicia de la Ciudad de México.
Políticas y normas de operación:	

1. La Subdirección de Control Vehicular será la encargada de recibir el programa de revista documental y de la inspección física del parque vehicular para uso de carga, expedido por la Secretaria de Movilidad de la Ciudad de México.

2. La Subdirección de Control Vehicular se encargará de mantener los vehículos de carga en óptimas condiciones para presentarlos ante la Secretaria de Movilidad de la Ciudad de México, de acuerdo a los calendarios de revista.

No.	Área.	Descripción de la actividad.	Documentos y/o sistemas de apoyo.
1	Subdirección de Control Vehicular	Recibe programa de revista documental y de inspección física del parque vehicular para uso de carga, expedido por la Secretaria de Movilidad de la Ciudad de México.	
2		Integra expediente conforme a las fechas correspondientes y elabora oficio adjuntando copia del formato único (línea de captura) a la Dirección Ejecutiva de Recursos Financieros, solicitando los recursos para el pago de los derechos.	• Oficio
3	Dirección Ejecutiva de Recursos Financieros	Recibe oficio, prepara cheque con los recursos solicitados para el pago de los derechos y lo turna mediante oficio a la Subdirección de Control Vehicular para continuar con el trámite de revista de los vehículos.	• Oficio • Cheque
4	Subdirección de Control Vehicular	Recibe oficio con cheque de los recursos solicitados para el pago de los derechos en el trámite de revista del parque vehicular para usos de carga.	
5		Instruye al personal de apoyo para que realice el pago ante la Tesorería del Gobierno de la Ciudad de México.	
6	Subdirección de Control Vehicular (Personal apoyo)	Recibe cheque, acude a una institución bancaria, cambia el cheque y procede a realizar el pago en efectivo con el formato único (línea de captura) ante la Tesorería del Gobierno de la Ciudad de México.	
7	Subdirección de Control Vehicular (Personal apoyo)	Integra el expediente anexando el comprobante de pago original y se presentan en las oficinas de la Secretaria de Movilidad de la Ciudad de México para llevar a cabo el trámite de revista del parque vehicular conforme al calendario.	

No.	Área.	Descripción de la actividad.	Documentos y/o sistemas de apoyo.
8	Secretaria de Movilidad de la Ciudad de México	Recibe y revisa la documentación presentada, procede a realizar la inspección física y mecánica de las unidades, da trámite a la revista en su sistema de control, entregando el engomado y el comprobante de pago sellado.	
9 10	Subdirección de Control Vehicular (Personal apoyo)	Recibe comprobante del pago y engomado que comprueba la revista correspondiente del parque vehicular para uso de carga. Entrega expediente con el comprobante de pago original a la Subdirección de Control Vehicular.	
11 12 13	Subdirección de Control Vehicular	Recibe expediente y comprobante de pago original. Instruye al personal de apoyo realice fotocopiado de los documentos correspondientes, los integre al expediente del vehículo y archive. Elabora y envía oficio a la Dirección Ejecutiva de Recursos Financieros con los documentos comprobatorios proporcionados al realizar el trámite de revista de los vehículos.	• Oficio

FIN DEL PROCEDIMIENTO

PJCDMX PODER JUDICIAL CIUDAD DE MÉXICO

MANUAL DE PROCEDIMIENTOS

PROCEDIMIENTOS

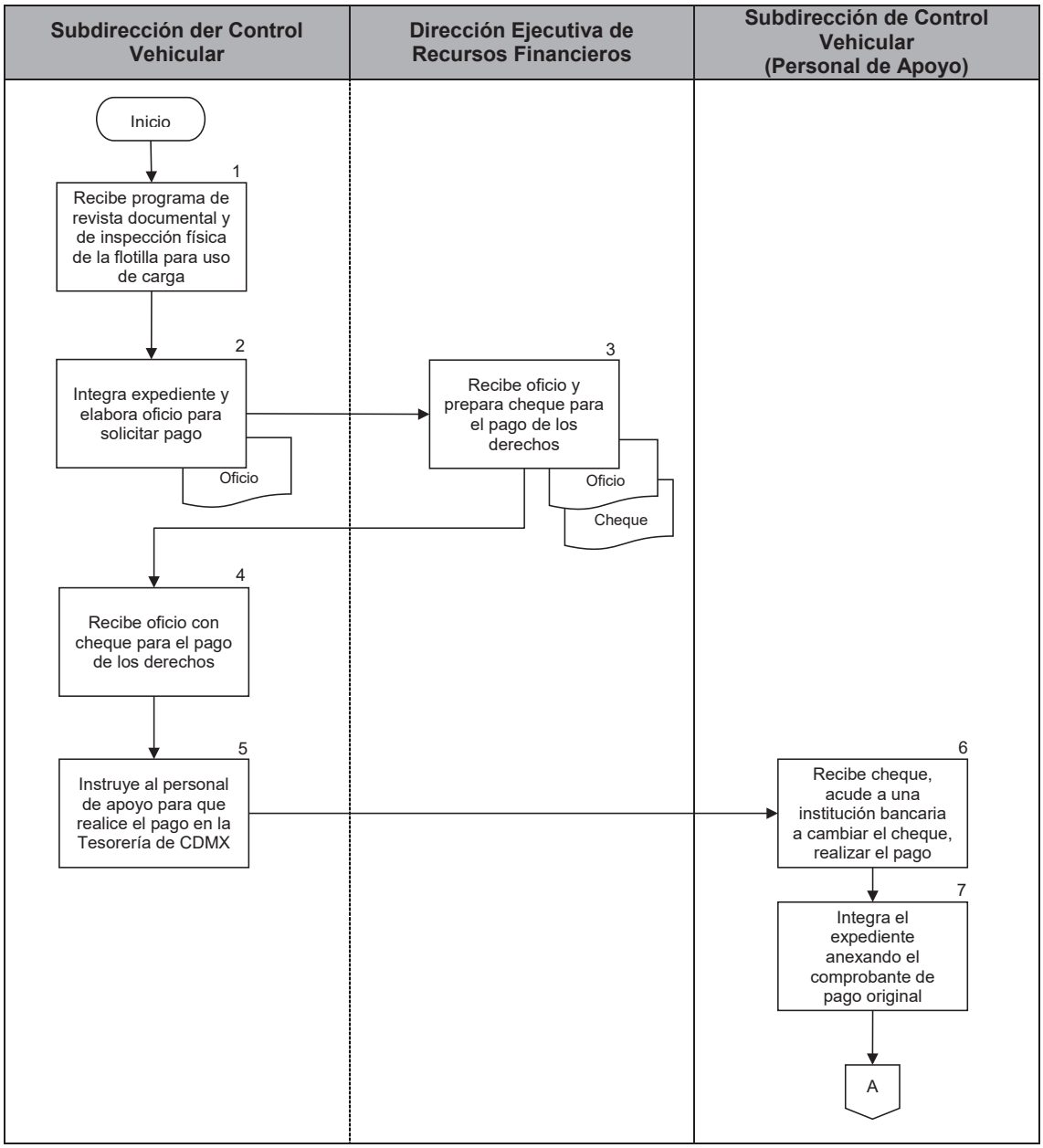

PJCDMX PODER JUDICIAL CIUDAD DE MÉXICO

MANUAL DE PROCEDIMIENTOS

PROCEDIMIENTOS

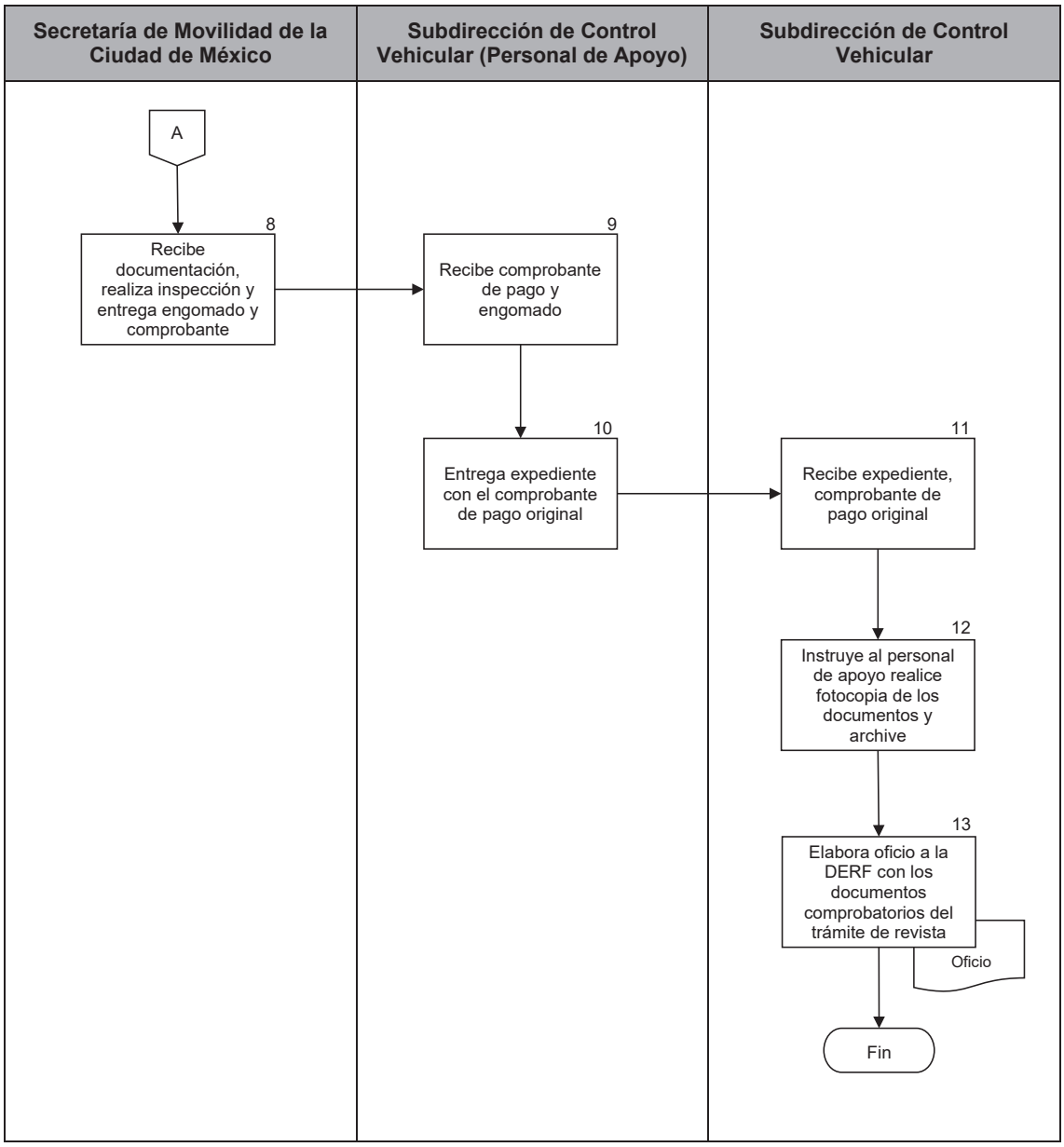

PJCDMX PODER JUDICIAL CIUDAD DE MÉXICO

MANUAL DE PROCEDIMIENTOS

PROCEDIMIENTOS

Procedimiento: DEOMS-050	Control de estacionamientos y tarjetones de acceso para vehículos propiedad de esta Institución y de los vehículos de las personas servidoras públicas autorizadas en las diferentes áreas del Tribunal Superior de Justicia de la Ciudad de México.
Objetivo general:	Llevar a cabo el control de los estacionamientos y tarjetones de acceso y proporcionar un lugar seguro de resguardo a los vehículos propiedad del Tribunal Superior de Justicia de la Ciudad de México y los vehículos autorizados de las personas servidoras públicas que laboran para esta Institución.
Políticas y normas de operación:	

1. Se otorgará tarjetón de acceso del vehículo con características de intransferible por cada persona usuaria de los estacionamientos, mismo que deberá portarse en lugar visible.

2. No se otorgará autorización para que las unidades vehiculares permanezcan más de 48 horas continuas en los lugares de estacionamiento, salvo casos excepcionales y con expresa autorización del administrador del inmueble.

3. No se otorgará autorización para que se realicen trabajos de hojalatería y/o pintura dentro de las instalaciones del estacionamiento, salvo en aquellos casos que sea necesario realizar reparaciones y para tal efecto se deberá dar aviso a la administradora o el administrador del inmueble.

4. Toda persona usuaria autorizada a ingresar al estacionamiento deberá utilizar únicamente el lugar designado para su unidad, sin invadir cajones que no le correspondan.

5. Todas las personas usuarias tendrán que respetar los espacios que no estén marcados como lugar de estacionamiento.

No.	Área.	Descripción de la actividad.	Documentos y/o sistemas de apoyo.
1 2	Subdirección de Control Vehicular	Organiza los cajones de estacionamiento en los diferentes inmuebles del Tribunal Superior de Justicia de la Ciudad de México. Realizan una inspección ocular en cada uno de los inmuebles, así como del área destinada para estacionamiento, en coordinación con la administradora o el administrador del inmueble.	
3	Administradora o Administrador del Inmueble	Delimitan cada uno de los cajones, pintando el espacio correspondiente mediante una línea amarilla y rotulan los números que les corresponden e informan a la Subdirección de Control Vehicular.	
4	Subdirección de Control Vehicular y Administrador del Inmueble	Realiza una visita a las diversas áreas de los inmuebles que cuentan con estacionamiento, informándoles a las personas usuarias autorizadas sobre el programa de reorganización y les solicitan copia de la tarjeta de circulación del vehículo y copia de la credencial del Tribunal Superior de Justicia de la Ciudad de México, mismos que deberán ser entregados en la oficina de la Administración del inmueble.	
5	Administradora o Administrador del Inmueble	Reciben documentación del solicitante e informa mediante relación a la Subdirección de Control Vehicular.	• Relación
6	Subdirección de Control Vehicular	Recibe información y elabora los tarjetones de estacionamiento, asignándole el número en orden progresivo.	• Tarjetones

No.	Área.	Descripción de la actividad.	Documentos y/o sistemas de apoyo.
7	Subdirección de Control Vehicular	Turna los tarjetones de estacionamiento a la Dirección Ejecutiva de Obras, Mantenimiento y Servicios, para su autorización y firma.	
8	Dirección Ejecutiva de Obras, Mantenimiento y Servicios	Recibe autoriza, firma y regresa los tarjetones a la Subdirección de Control Vehicular.	
9	Subdirección de Control Vehicular	Recibe, elabora relación y envía los tarjetones a la Administración del Inmueble correspondiente, para entrega a las personas usuarias.	• Relación
10	Administradora o Administrador del Inmueble	Reciben relación, tarjetones y hace entrega a las personas autorizadas, solicitando firmen de recibido en la relación correspondiente.	
11	Persona usuaria	Recibe tarjetón y firman de recibido en la relación y devuelve a la Administración del inmueble.	
12	Administradora o Administrador del Inmueble	Recibe relación firmada y envía a la Subdirección de Control Vehicular.	
13	Subdirección de Control Vehicular.	Recibe relación firmada por las personas usuarias y archiva.	

FIN DEL PROCEDIMIENTO

PJCDMX PODER JUDICIAL CIUDAD DE MÉXICO

MANUAL DE PROCEDIMIENTOS

PROCEDIMIENTOS

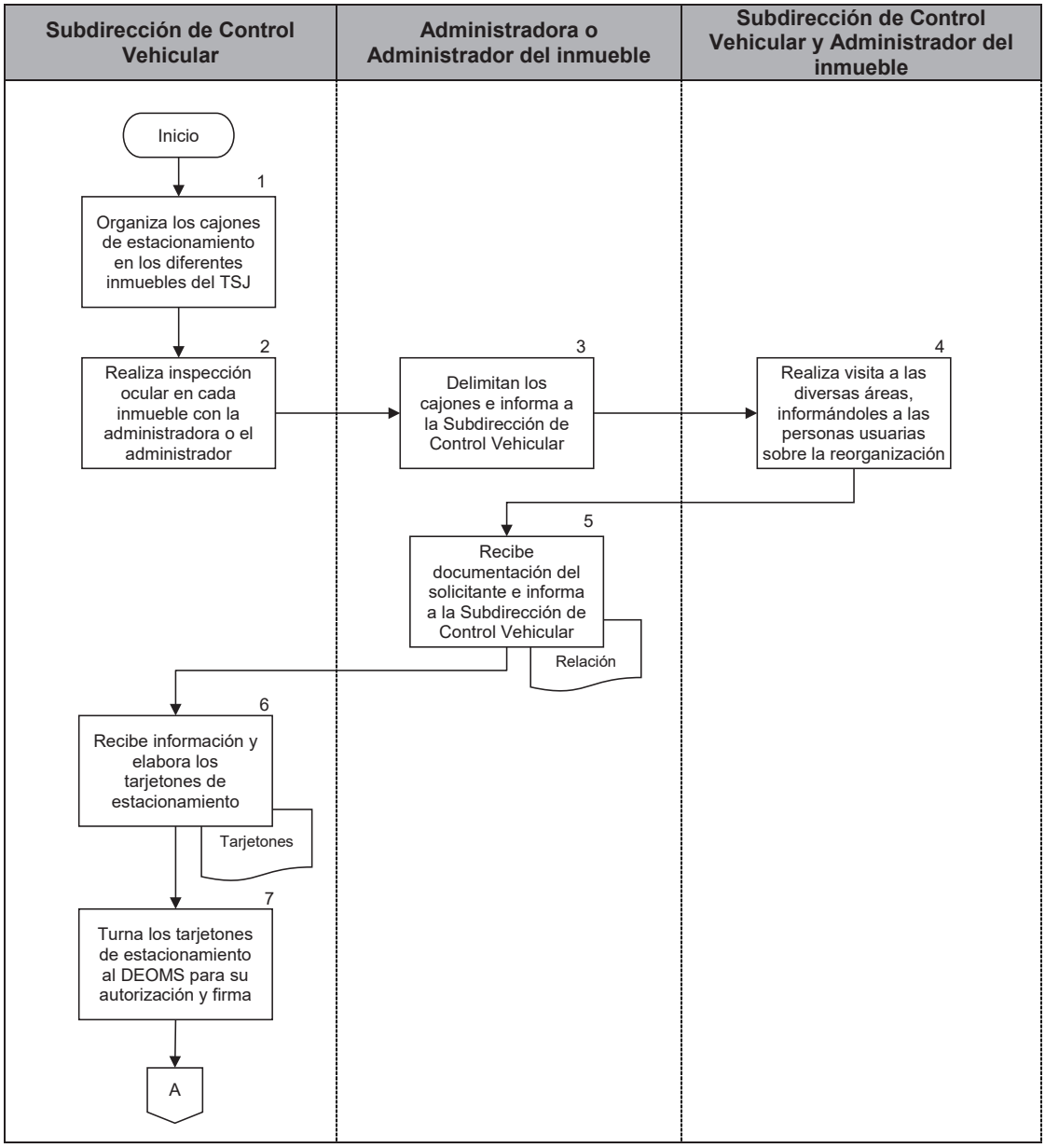

PJCDMX PODER JUDICIAL CIUDAD DE MÉXICO

MANUAL DE PROCEDIMIENTOS

PROCEDIMIENTOS

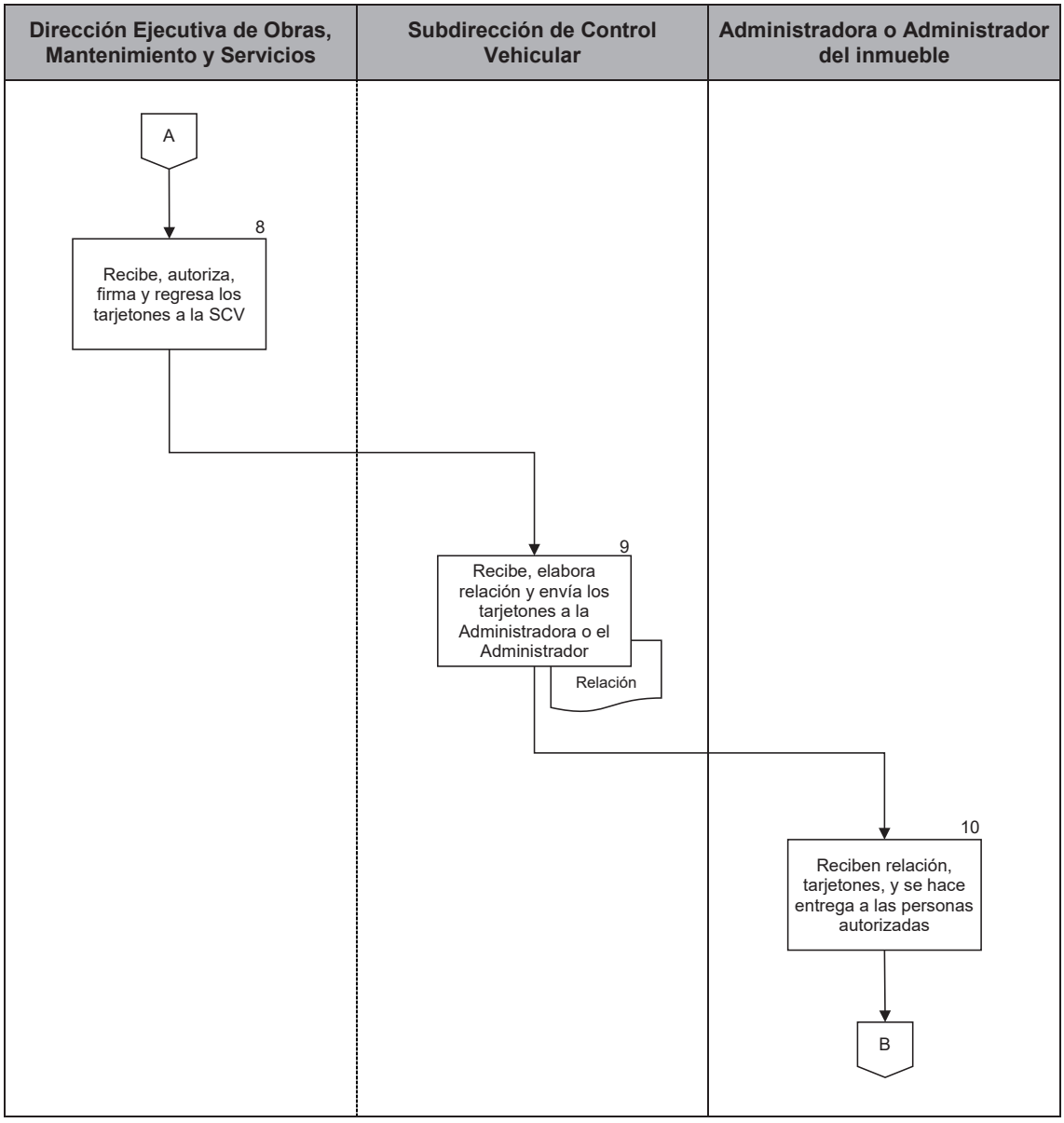

PJCDMX PODER JUDICIAL CIUDAD DE MÉXICO

MANUAL DE PROCEDIMIENTOS

PROCEDIMIENTOS

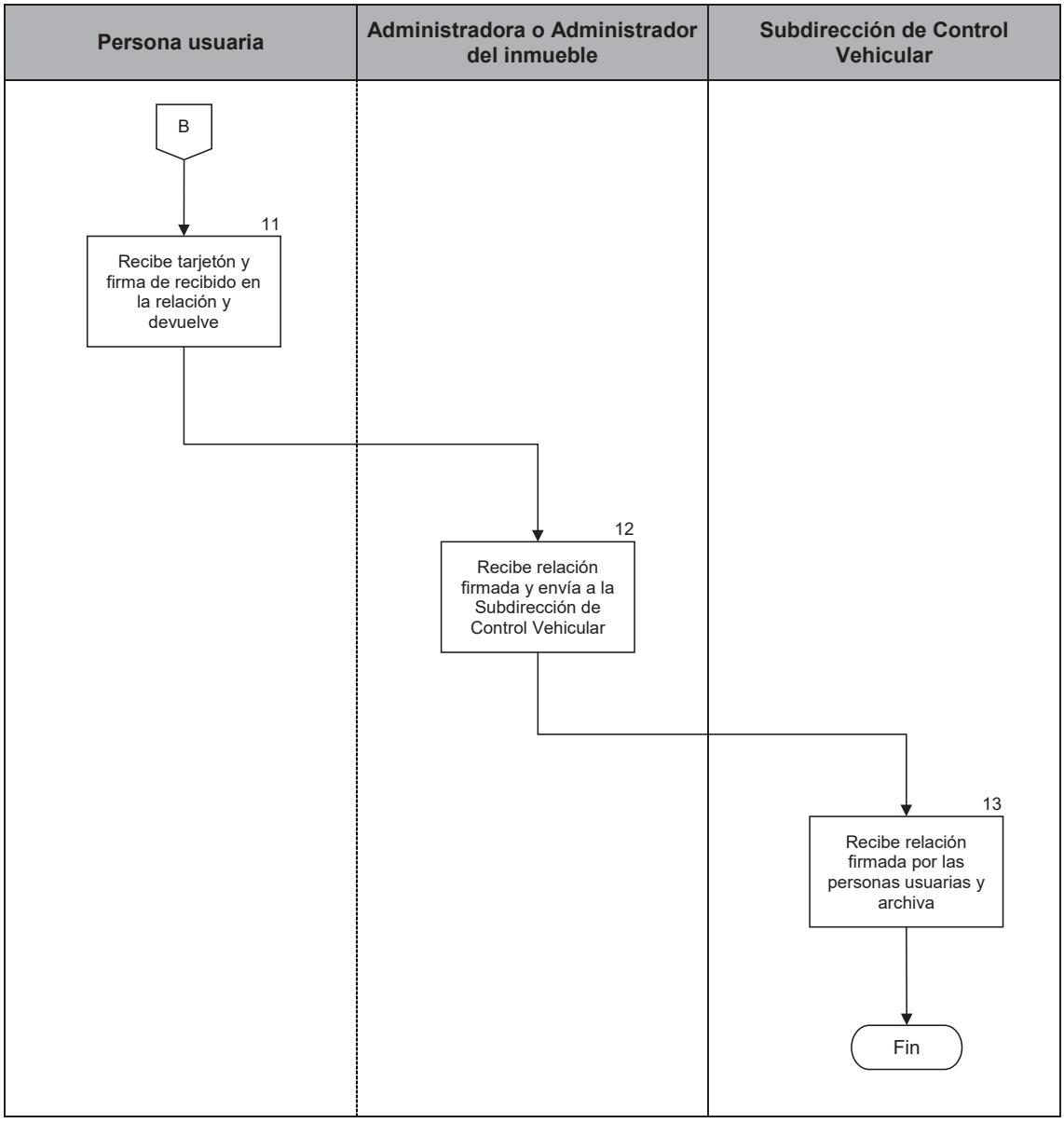

PJCDMX PODER JUDICIAL CIUDAD DE MÉXICO

MANUAL DE PROCEDIMIENTOS

PROCEDIMIENTOS

Procedimiento: DEOMS-051	Verificación y seguimiento del pago de la contraprestación estipulada en los Permisos Administrativos Temporales Revocables.
Objetivo general:	Verificar y dar seguimiento a los pagos por la contraprestación de los Permisos Administrativos Temporales Revocables, otorgados de forma onerosa a particulares, ya sean personas físicas o morales, para el uso temporal de espacios físicos ubicados en los inmuebles integrantes del patrimonio del Poder Judicial de la Ciudad de México, los que le han sido asignados y los que ocupa por cualquier otro título; para el cumplimiento de sus operaciones y funciones, en los cuales ejerce el control, administración, dominio y utilización por cualquier otra figura jurídica.
Políticas y normas de operación:	

1. La Dirección Ejecutiva de Obras, Mantenimiento y Servicios, observará los "Lineamientos Generales que se deberán observar para el otorgamiento y prórroga de Permisos Administrativos Temporales Revocables, por los cuales el Poder Judicial de la Ciudad de México, otorgue a particulares el uso temporal de espacios físicos en los inmuebles de su propiedad, en los que tiene asignados y en los que ocupe por cualquier otro título"; autorizados mediante Acuerdo General 19-05/2022 emitido en sesión de fecha 01 de febrero de 2022.

2. La Dirección Ejecutiva de Obras, Mantenimiento y Servicios, deberá vigilar y dará seguimiento al pago de la contraprestación estipulada en el Permiso Administrativo Temporal Revocable, exclusivamente cuando la actividad a desarrollar en el espacio físico otorgado se relacione con la prestación del servicio de estacionamiento.

3. El Permiso Administrativo Temporal Revocable será el documento jurídico (contrato) por virtud del cual el Poder Judicial de la Ciudad de México otorga a un particular (Persona Permisionaria), el uso de espacios físicos en los inmuebles que ocupa.

4. Cuando la actividad a desarrollar en el espacio físico se relacione con servicios de tipo comercial como son restaurante, cafetería, farmacia, librería, etc.; que no estén relacionados con las funciones propias de la Dirección Ejecutiva de Obras, Mantenimiento y Servicios; el “Área Supervisora” a que se refiere el Acuerdo General 19-05/2022 emitido en sesión de fecha 01 de febrero de 2022, podrá aplicar el presente procedimiento en caso de no contar con alguno propio con la actividad desarrollada en el espacio físico otorgado.

No.	Área.	Descripción de la actividad.	Documentos y/o sistemas de apoyo.
1	Dirección Ejecutiva de Obras, Mantenimiento y Servicios o Área Supervisora	Recibe el instrumento legal mediante el cual se otorga el Permiso Administrativo Temporal Revocable para el uso del espacio físico destinado a la prestación de un servicio o comercio de carácter social.	
2		Designa mediante oficio, una residencia de supervisión para el control, verificación y seguimiento a los términos del Permiso Administrativo Temporal Revocable.	• Oficio
3	Residencia de Supervisión	Verifica los términos del Permiso Administrativo Temporal Revocable, monto y plazos para el pago de la contraprestación y servicios básicos que utilice.	
4	Persona Permisionaria	Realiza mediante transferencia bancaria, el pago de la contraprestación estipulada conforme al Permiso Administrativo Temporal Revocable.	
5		Entrega a la Residencia de Supervisión, la documentación que acredita los pagos y obligaciones establecidas en el Permiso Administrativo Temporal Revocable.	
6	Residencia de Supervisión	Da seguimiento al pago de la contraprestación mediante el formato “Mecanismo de control para verificación de los ingresos del Permiso Administrativo Temporal Revocable”.	• CVPATR-01
7		Verifica el pago con la Dirección de Administración Financiera, de la Dirección Ejecutiva de Recursos Financieros.	

No.	Área.	Descripción de la actividad.	Documentos y/o sistemas de apoyo.
8	Dirección de Administración Financiera	Comprueba el pago de la transferencia e informa a la Residencia de Supervisión.	
9 10 11 12	Residencia de Supervisión	Recibe el reporte de la Dirección de Administración Financiera. **¿Se tiene registro del pago?** **No.** Continúa en la actividad no. 10 **Sí.** Continúa en la actividad no. 11 Solicita el pago a la Persona Permisionaria. (Regresa a la actividad no. 4) Recibe datos bancarios y verifica que el pago se haya realizado dentro de los plazos establecidos en el Permiso Administrativo Temporal Revocable. **¿Se realizó dentro del plazo estipulado?** **No.** Continúa en la actividad no. 12 **Sí.** Continúa en la actividad no. 13 Calcula la pena convencional correspondiente y solicita mediante oficio a la Persona Permisionaria el pago pertinente.	• Oficio
13	Persona Permisionaria	Realiza el pago de la pena convencional.	
14	Residencia de Supervisión	Genera la factura a través del sistema CERTIFAC y envía a la Persona Permisionaria.	• Factura

No.	Área.	Descripción de la actividad.	Documentos y/o sistemas de apoyo.
15	Residencia de Supervisión	Entrega al Dirección Ejecutiva de Obras, Mantenimiento y Servicios o al Área Supervisora, la documentación derivada del pago de la contraprestación para los trámites correspondientes.	
16	Dirección Ejecutiva de Obras, Mantenimiento y Servicios o Área Supervisora	Envía a la Dirección Ejecutiva de Recursos Financieros los documentos generados de la facturación.	• Oficio
17	Residencia de Supervisión	Verifica si la Persona Permisionaria tiene pagos pendientes, por servicios prestados a mes vencido, en caso que formen parte de la contraprestación. **¿Existen pagos pendientes?** **Sí.** Continúa en la actividad no. 18 **No.** Continúa en la actividad no. 19	
18		Registra el pago pendiente en el estado contable y verifica que la Persona Permisionaria lo considere en el pago del corte próximo siguiente. **¿Se consideró el pago pendiente?** **No.** Regresa a la actividad no. 12 **Sí.** Continúa en la actividad no. 19	• Estado Contable
19		Revisa que el Permiso Administrativo Temporal Revocable, continúe vigente. **¿Continúa vigente el permiso administrativo?** **Sí.** Regresa a la actividad no. 4 **No.** Continúa en la actividad no. 20	

No.	Área.	Descripción de la actividad.	Documentos y/o sistemas de apoyo.
20	Residencia de Supervisión	Elabora el finiquito correspondiente para verificar que no existan saldos pendientes por la Persona Permisionaria, a través del formato "Finiquito del Permiso Administrativo Temporal Revocable para el Uso del Espacio que Ocupa". **¿Existen saldos pendientes?** **Sí.** Continua en la actividad no. 21 **No.** Continúa en la actividad no. 24	• FPATR-02
21		Solicita mediante oficio a la Persona Permisionaria el pago de los saldos pendientes, fijando un plazo para su cumplimiento.	• Oficio
22	Persona Permisionaria	Realiza mediante transferencia o cheque el pago del saldo pendiente solicitado y comunica a la Residencia de Supervisión.	
23	Residencia de Supervisión	Verifica que el pago sea el requerido **¿El pago es correcto?** **Sí.** Continua en la actividad no. 24 **No.** Regresa a la actividad no. 21	
24		Programa la fecha para formalización del finiquito con la Dirección Ejecutiva de Obras, Mantenimiento y Servicios o el Área Supervisora y comunica mediante oficio a la Persona Permisionaria.	• Oficio
25	Dirección Ejecutiva de Obras, Mantenimiento y Servicios o Área Supervisora	Envía mediante oficio a la Dirección Ejecutiva de Recursos Financieros el finiquito formalizado.	

FIN DEL PROCEDIMIENTO

PJCDMX PODER JUDICIAL CIUDAD DE MÉXICO

MANUAL DE PROCEDIMIENTOS

PROCEDIMIENTOS

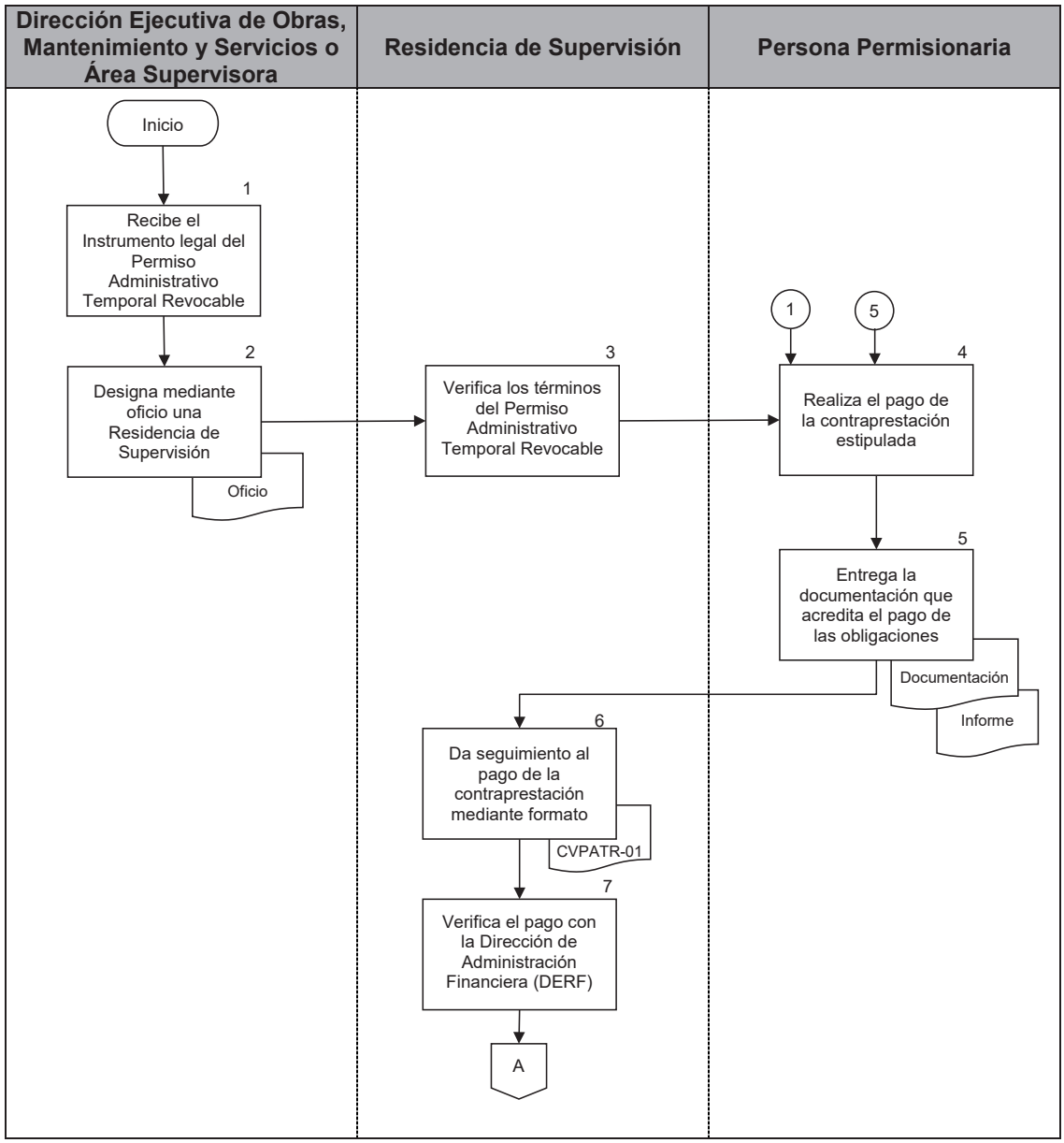

PJCDMX PODER JUDICIAL CIUDAD DE MÉXICO

MANUAL DE PROCEDIMIENTOS

PROCEDIMIENTOS

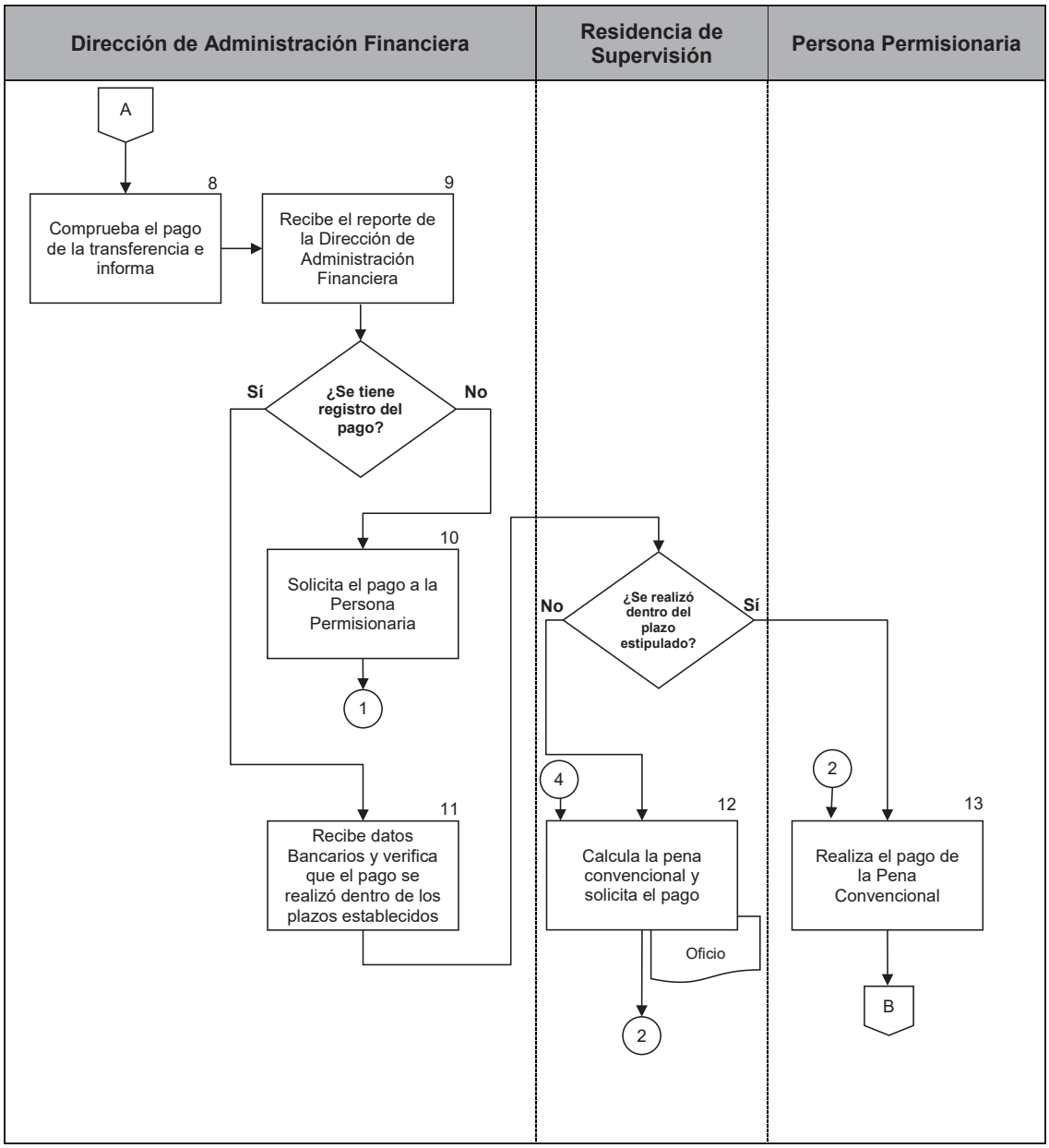

PJCDMX PODER JUDICIAL CIUDAD DE MÉXICO

MANUAL DE PROCEDIMIENTOS

PROCEDIMIENTOS

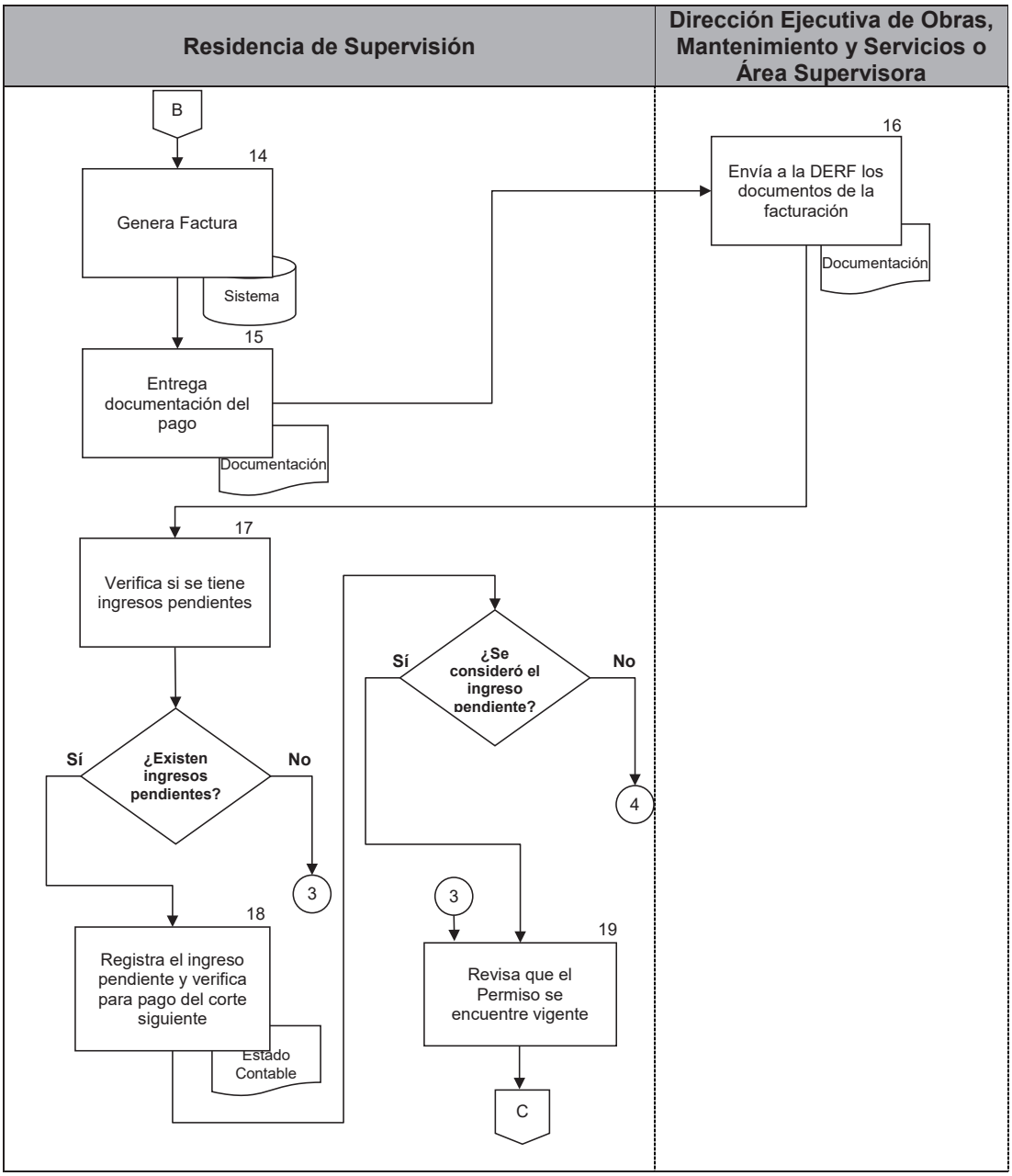

PJCDMX PODER JUDICIAL CIUDAD DE MÉXICO

MANUAL DE PROCEDIMIENTOS

PROCEDIMIENTOS

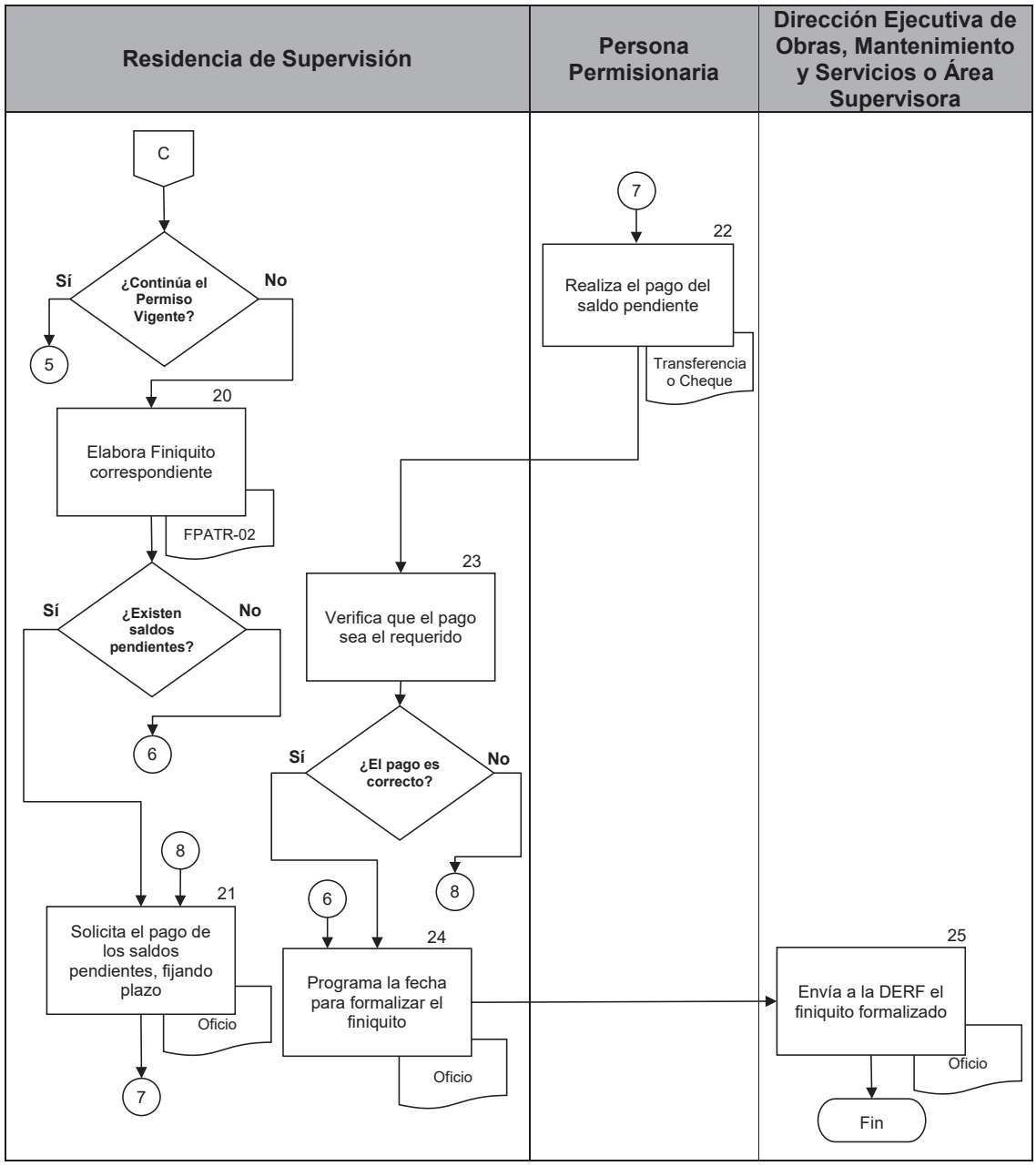

PJCDMX PODER JUDICIAL CIUDAD DE MÉXICO

MANUAL DE PROCEDIMIENTOS

PROCEDIMIENTOS

PJCDMX PODER JUDICIAL CIUDAD DE MÉXICO

OFICIALÍA MAYOR
DIRECCIÓN EJECUTIVA DE OBRAS, MANTENIMIENTO Y SERVICIOS

OBRAS Y MANTENIMIENTO TSJCDMX

MECANISMO DE CONTROL PARA VERIFICACIÓN DE LOS INGRESOS DEL PERMISO ADMINISTRATIVO TEMPORAL REVOCABLE PARA EL USO DEL ESPACIO QUE OCUPA _____

UBICADO EN _____

NOMBRE DEL USUARIO:			
MES VERIFICADO:		FECHA DE INICIO DE LA VERIFICACIÓN:	
FECHA DE CORTE:		FECHA DE TÉRMINO DE LA VERIFICACIÓN:	
FECHA LIMITE DE PAGO:			

I. INGRESOS

CONCEPTO	IMPORTE	FECHA	CUMPLE	NO CUMPLE
PAGO DE LA CONTRAPRESTACIÓN	$ -			
PAGO DE SERVICIOS (EN SU CASO)	$ -			
OTRO TIPO DE PAGO (ESPECIFICAR)	$ -			
OBSERVACIONES Y/O COMENTARIOS:				

II. EN CASO DE INCUMPLIMIENTO

CONCEPTO DE LA PENA CONVENCIONAL	IMPORTE PENDIENTE DE PAGO	DIAS TRANSCURRIDOS	IMPORTE DE LA PENA CONVENCIONAL	FECHA DE PAGO
ATRASO EN EL PAGO DE LA CONTRAPRESTACIÓN				
ATRASO EN EL PAGO DE LOS SERVICIOS (EN SU CASO)				
OTRO TIPO DE PENA CONVENCIONAL (ESPECIFICAR)				
OBSERVACIONES Y/O COMENTARIOS:				

PERSONA DESIGNADA POR "EL USUARIO" DECLARACIÓN II.8 DEL CONTRATO

PERSONA DESIGNADA DEL PODER JUDICIAL DE LA CDMX PARA VERIFICACIÓN DEL PERMISO ADMINISTRATIVO TEMPORAL REVOCABLES

CVPATR-01

PJCDMX PODER JUDICIAL CIUDAD DE MÉXICO

MANUAL DE PROCEDIMIENTOS

PROCEDIMIENTOS

PJCDMX PODER JUDICIAL CIUDAD DE MÉXICO

OFICIALÍA MAYOR
DIRECCIÓN EJECUTIVA DE OBRAS, MANTENIMIENTO Y SERVICIOS

OBRAS Y MANTENIMIENTO TSJCDMX

MECANISMO DE CONTROL PARA VERIFICACIÓN DE LOS INGRESOS DEL PERMISO ADMINISTRATIVO TEMPORAL REVOCABLE
PARA EL USO DEL ESPACIO QUE OCUPA (1)

UBICADO EN (2)

NOMBRE DEL USUARIO:	(3)		
MES VERIFICADO:	(4)	FECHA DE INICIO DE LA VERIFICACIÓN:	(7)
FECHA DE CORTE:	(5)	FECHA DE TÉRMINO DE LA VERIFICACIÓN:	(8)
FECHA LIMITE DE PAGO:	(6)		

I. INGRESOS

CONCEPTO	IMPORTE	FECHA	CUMPLE	NO CUMPLE
PAGO DE LA CONTRAPRESTACIÓN	$ (9) -	(12)	(13)	(14)
PAGO DE SERVICIOS (EN SU CASO)	$ (10) -	(12)	(13)	(14)
OTRO TIPO DE PAGO (ESPECIFICAR)	$ (11) -	(12)	(13)	(14)

OBSERVACIONES Y/O COMENTARIOS:
(15)

II. EN CASO DE INCUMPLIMIENTO

CONCEPTO DE LA PENA CONVENCIONAL	IMPORTE PENDIENTE DE PAGO	DIAS TRANSCURRIDOS	IMPORTE DE LA PENA CONVENCIONAL	FECHA DE PAGO
ATRASO EN EL PAGO DE LA CONTRAPRESTACIÓN	(16)	(19)	(20)	(21)
ATRASO EN EL PAGO DE LOS SERVICIOS (EN SU CASO)	(17)	(19)	(20)	(21)
OTRO TIPO DE PENA CONVENCIONAL (ESPECIFICAR)	(18)	(19)	(20)	(21)

OBSERVACIONES Y/O COMENTARIOS:
(22)

PERSONA DESIGNADA POR "EL USUARIO" DECLARACIÓN II.5 DEL CONTRATO

(23)

PERSONA DESIGNADA DEL PODER JUDICIAL DE LA CDMX PARA VERIFICACIÓN DEL PERMISO ADMINISTRATIVO TEMPORAL REVOCABLES

(24)

CVPATR-01

PJCDMX PODER JUDICIAL CIUDAD DE MÉXICO

MANUAL DE PROCEDIMIENTOS

PROCEDIMIENTOS

DESCRIPCIÓN DEL FORMATO

Nombre:	**MECANISMO DE CONTROL PARA VERIFICACIÓN DE LOS PAGOS POR PERMISO ADMINISTRATIVO TEMPORAL REVOCABLE.**
Clave:	**CVPATR-01**
Objetivo:	Controlar los pagos derivados de una contraprestación por Permisos Administrativos Temporales Revocables.
Elabora:	Residencia de Supervisión.
Número de tantos:	Original y Copia.
Distribución:	Original para la Dirección Ejecutiva de Obras, Mantenimiento y Servicios o Área Supervisora. Copia para la Persona Permisionaria.

INSTRUCTIVO DE LLENADO

No.	CONCEPTO	SE DEBE ANOTAR
(1)	Ocupación del espacio:	El tipo de comercio o prestación de servicio que realiza la Persona Permisionaria.
(2)	Ubicación:	La ubicación del inmueble donde se encuentra el espacio físico otorgado para uso del comercio o prestación de servicio.
(3)	Nombre del usuario:	Nombre de la persona moral o persona física (Persona Permisionaria) que formaliza el Permiso Administrativo Temporal Revocable.
(4)	Mes verificado:	El mes en el que se verifica los pagos, incluyendo el año.
(5)	Fecha de corte:	La fecha de corte que se establezca en el Permiso Administrativo Temporal Revocable.
(6)	Fecha Límite de Pago:	La fecha límite de pago estipulada en el Permiso Administrativo Temporal Revocable, en día, mes y año.
(7)	Fecha de inicio de la verificación:	El día, mes y año en que se inicia el periodo de verificación del pago por el Permiso Administrativo Temporal Revocable .
(8)	Fecha de término de la verificación:	El día, mes y año en que se concluye el periodo de verificación del pago por el Permiso Administrativo Temporal Revocable.
(9)	Importe del pago de la contraprestación:	El monto en pesos (MXN) que la Persona Permisionaria realizó mediante transferencia bancaria, por el pago mensual de la contraprestación.

No.	CONCEPTO	SE DEBE ANOTAR
(10)	Importe del pago de servicios:	El monto en pesos (MXN) que la Persona Permisionaria realizó mediante transferencia bancaria, por el pago mensual de los servicios utilizados en el espacio que ocupa (energía eléctrica, agua, etc).
(11)	Otro tipo de pago:	El monto en pesos (MXN) que la Persona Permisionaria realizó mediante transferencia bancaria, por el pago mensual de algún otro tipo que se encuentre establecido en el Permiso Administrativo Temporal Revocable.
(12)	Fecha de pago:	El día, mes y año en que la Persona Permisionaria realizó el pago correspondiente.
(13)	Cumple:	Se marcará con una “X”, si la Persona Permisionaria, cumplió de forma correcta con el importe y/o fecha establecidos en el Permiso Administrativo Temporal Revocable.
(14)	No Cumple:	Se marcará con una “X”, si la Persona Permisionaria, NO cumplió con el importe y/o fecha establecidos en el Permiso Administrativo Temporal Revocable.
(15)	Observaciones y/o Comentarios:	Las observaciones y/o comentarios que, en su caso, requieran quedar manifiestas durante el periodo de verificación.
(16)	Importe pendiente por atraso en el pago de la contraprestación:	El monto en pesos (MXN) que la Persona Permisionaria tiene pendiente de pago por excederse de la fecha límite establecida en el Permiso Administrativo Temporal Revocable.

No.	CONCEPTO	SE DEBE ANOTAR
(17)	Importe pendiente por atraso en el pago de servicios:	El monto en pesos (MXN) que la Persona Permisionaria tiene pendiente de pago por excederse de la fecha límite del pago de los servicios utilizados en el espacio que ocupa (energía eléctrica, agua, etc).
(18)	Importe por otro tipo de pago pendiente:	El monto en pesos (MXN) que la Persona Permisionaria tiene pendiente de pago por algún otro tipo establecido en el Permiso Administrativo Temporal Revocable.
(19)	Días transcurridos:	El número de días transcurridos desde que concluyó la fecha límite de pago correspondiente hasta la fecha en que la Persona Permisionaria realice el pago pendiente.
(20)	Importe de la pena convencional:	El monto en pesos (MXN) que la Persona Permisionaria tiene que cubrir adicionalmente al pago pendiente, calculado por la Residencia de Supervisión de acuerdo a los términos establecidos en el Permiso Administrativo Temporal Revocable.
(21)	Fecha de Pago:	El día, mes y año en que la Persona Permisionaria realizó el pago pendiente, incluyendo la pena convencional calculada.
(22)	Observaciones y/o Comentarios:	Las observaciones y/o comentarios que, en su caso, requieran quedar manifiestas durante el periodo de verificación.
(23)	Permisionario (usuario):	Nombre de la persona designada por la Persona Permisionaria como responsable del cumplimiento del Permiso Administrativo Temporal Revocable.

No.	CONCEPTO	SE DEBE ANOTAR
(24)	Residencia de Supervisión:	Nombre y cargo de la persona designada por el Poder Judicial de la Ciudad de México a través del Área Supervisora, quien funge como Residencia de Supervisión y responsable de la supervisión del Permiso Administrativo Temporal Revocable.

PJCDMX PODER JUDICIAL CIUDAD DE MÉXICO

PODER JUDICIAL DE LA CUIDAD DE MÉXICO
DIRECCIÓN EJECUTIVA DE OBRAS. MANTENIMIENTO Y SERVICIOS

OBRAS Y MANTENIMIENTO TSJCDMX

Ciudad de México, a ____ de _____ de 20___

VIGENCIA DEL PERMISO ADMINISTRATIVO TEMPORAL REVOCABLE: DEL _____ AL _____

FINIQUITO DEL PERMISO ADMINISTRATIVO TEMPORAL REVOCABLE PARA EL USO DEL ESPACIO QUE OCUPA _____, UBICADA EN _____

ESTADO DE RESULTADOS ANUAL 20___

CONCEPTO	ENERO	FEBRERO	MARZO	MARZO	ABRIL	MAYO	JUNIO	JULIO	AGOSTO	SEPTIEMBRE	OCTUBRE	NOVIEMBRE	DICIEMBRE	ACUMULADO
CONTRAPRESTACIÓN MENSUAL	$ -	$ -	$ -	$ -	$ -	$ -	$ -	$ -	$ -	$ -	$ -	$ -	$ -	$ -
CONTRAPRESTACIÓN INCREMENTO INPC	$ -	$ -	$ -	$ -	$ -	$ -	$ -	$ -	$ -	$ -	$ -	$ -	$ -	$ -
FECHA DE PAGO POR TRANSFERENCIA														
FOLIO DE FACTURA														
PENA CONVENCIONAL	$ -	$ -	$ -	$ -	$ -	$ -	$ -	$ -	$ -	$ -	$ -	$ -	$ -	$ -
PAGO DE SERVICIOS	$ -	$ -	$ -	$ -	$ -	$ -	$ -	$ -	$ -	$ -	$ -	$ -	$ -	$ -

"EL USUARIO", MANIFIESTA NO TENER RECLAMACIONES, POR LO QUE RENUNCIA A CUALQUIER ACCIÓN DE CUALQUIER INDOLE Y EN CUALQUIER MATERIA, POR LO QUE EXTIENDE EL MÁS AMPLIO FINIQUITO QUE DE DERECHO PROCEDA

ÁREA SUPERVISORA DEL PODER JUDICIAL DE LA CDMX	PERSONA DESIGNADA DEL PODER JUDICIAL DE LA CDMX PARA VERIFICACIÓN DEL PERMISO ADMINISTRATIVO TEMPORAL REVOCABLES	"EL USUARIO"
_____ C.	_____ C.	_____ C.

FPATR-02

PJCDMX PODER JUDICIAL CIUDAD DE MÉXICO

MANUAL DE PROCEDIMIENTOS
PROCEDIMIENTOS

PJCDMX PODER JUDICIAL CIUDAD DE MÉXICO

PODER JUDICIAL DE LA CUIDAD DE MÉXICO
DIRECCIÓN EJECUTIVA DE OBRAS. MANTENIMIENTO Y SERVICIOS

OBRAS Y MANTENIMIENTO TSJCDMX

Ciudad de México, a ____ de (1) de 20__

VIGENCIA DEL PERMISO ADMINISTRATIVO TEMPORAL REVOCABLE: DEL _____ AL (2)_____

FINIQUITO DEL PERMISO ADMINISTRATIVO TEMPORAL REVOCABLE PARA EL USO DEL ESPACIO QUE OCUPA (3), UBICADA EN (4)

ESTADO DE RESULTADOS ANUAL 20(5)

CONCEPTO	ENERO	FEBRERO	MARZO	MARZO	ABRIL	MAYO	JUNIO	JULIO	AGOSTO	SEPTIEMBRE	OCTUBRE	NOVIEMBRE	DICIEMBRE	ACUMULADO
CONTRAPRESTACIÓN MENSUAL	(6)	$ -	$ -	$ -	$ -	$ -	$ -	$ -	$ -	$ -	$ -	$ -	$ -	$ (8) -
CONTRAPRESTACIÓN INCREMENTO INPC	(7)	$ -	$ -	$ -	$ -	$ -	$ -	$ -	$ -	$ -	$ -	$ -	$ -	$ (9) -
FECHA DE PAGO POR TRANSFERENCIA	(10)													
FOLIO DE FACTURA	(11)													
PENA CONVENCIONAL	(12)	$ -	$ -	$ -	$ -	$ -	$ -	$ -	$ -	$ -	$ -	$ -	$ -	$ (14) -
PAGO DE SERVICIOS	(13)	$ -	$ -	$ -	$ -	$ -	$ -	$ -	$ -	$ -	$ -	$ -	$ -	$ (15) -

"EL USUARIO", MANIFIESTA NO TENER RECLAMACIONES, POR LO QUE RENUNCIA A CUALQUIER ACCIÓN DE CUALQUIER INDOLE Y EN CUALQUIER MATERIA, POR LO QUE EXTIENDE EL MÁS AMPLIO FINIQUITO QUE DE DERECHO PROCEDA

ÁREA SUPERVISORA DEL PODER JUDICIAL DE LA CDMX	PERSONA DESIGNADA DEL PODER JUDICIAL DE LA CDMX PARA VERIFICACIÓN DEL PERMISO ADMINISTRATIVO TEMPORAL REVOCABLES	"EL USUARIO"
(16)	(17)	(18)
C.	C.	C.

FPATR-02

PJCDMX PODER JUDICIAL CIUDAD DE MÉXICO

MANUAL DE PROCEDIMIENTOS

PROCEDIMIENTOS

DESCRIPCIÓN DEL FORMATO

Nombre:	**FINIQUITO DEL PERMISO ADMINISTRATIVO TEMPORAL REVOCABLE PARA EL USO DEL ESPACIO QUE OCUPA.**
Clave:	**FPATR-02**
Objetivo:	Verificar que los pagos derivados de una contraprestación por Permisos Administrativos Temporales Revocables, No presente adeudos ni reclamaciones por la Persona Permisionaria.
Elabora:	Residencia de Supervisión.
Número de tantos:	Tres Originales.
Distribución:	Original para el Área Supervisora. Original para la Persona Permisionaria. Original para la Dirección Ejecutiva de Recursos Financieros.

PJCDMX PODER JUDICIAL CIUDAD DE MÉXICO

MANUAL DE PROCEDIMIENTOS

PROCEDIMIENTOS

INSTRUCTIVO DE LLENADO

No.	CONCEPTO	SE DEBE ANOTAR
(1)	Fecha:	El día, mes y año en que se realiza el acto de Finiquito del Permiso Administrativo Temporal Revocable.
(2)	Vigencia del Permiso:	Las fechas de inicio y término del Permiso Administrativo Temporal Revocable, con el siguiente orden: día, mes, año y hora.
(3)	Ocupación del espacio:	El tipo de comercio o prestación de servicio que realiza la Persona Permisionaria.
(4)	Ubicación:	La ubicación del inmueble donde se encuentra el espacio físico otorgado para uso del comercio o prestación de servicio.
(5)	Estado de Resultados Anual:	Los años en los que estuvo vigente el Permiso Administrativo Temporal Revocable, para registrar el estado contable final por cada año.
(6)	Contraprestación Mensual:	El monto en pesos (MXN) que la Persona Permisionaria realizó por el pago mensual de la contraprestación, establecida en el Permiso Administrativo Temporal Revocable.
(7)	Contraprestación Incremento INPC:	El monto en pesos (MXN) que la Persona Permisionaria realizó por el pago mensual de la contraprestación como diferencia por el incremento del Índice Nacional de Precios al Consumidor, establecido en el Permiso Administrativo Temporal Revocable.

No.	CONCEPTO	SE DEBE ANOTAR
(8)	Importe Acumulado Contraprestación:	La suma de los importes de cada uno de los meses del año que se contabiliza, en pesos (MXN), por concepto de la contraprestación.
(9)	Importe Acumulado Incremento INPC:	La suma de los importes de cada uno de los meses del año que se contabiliza, en pesos (MXN), por concepto del Incremento de la contraprestación, derivado del Índice Nacional de Precios al Consumidor.
(10)	Fecha de Pago por Transferencia:	El día, mes y año en que se realizó el pago de la contraprestación, en cada uno de los meses que se registran.
(11)	Folio de la Factura:	El número de folio con el que se registró la facturación del pago de la contraprestación, en cada uno de los meses que se registran.
(12)	Pena Convencional:	El monto en pesos (MXN) que la Persona Permisionaria pago mensualmente por todas las Penas Convencionales a las que fue objeto.
(13)	Pago de Servicios:	El monto en pesos (MXN) que la Persona Permisionaria pago mensualmente por los servicios básicos o de algún otro tipo establecidos en el Permiso Administrativo Temporal Revocable.
(14)	Importe Acumulado Pena Convencional:	La suma de los importes de cada uno de los meses del año que se contabiliza, en pesos (MXN), por concepto de las Penas Convencionales.

No.	CONCEPTO	SE DEBE ANOTAR
(15)	Importe Acumulado Pago de Servicios:	La suma de los importes de cada uno de los meses del año que se contabiliza, en pesos (MXN), por concepto de los servicios básicos o de algún otro tipo establecidos en el Permiso Administrativo Temporal Revocable.
(16)	Área Supervisora:	Nombre y cargo de la persona designada por el Poder Judicial de la Ciudad de México como Área Supervisora, como responsable del cumplimiento del Permiso Administrativo Temporal Revocable.
(17)	Residencia de Supervisión:	Nombre y cargo de la persona designada por el Poder Judicial de la Ciudad de México a través del Área Supervisora, quien funge como Residencia de Supervisión y responsable de la supervisión del Permiso Administrativo Temporal Revocable.
(18)	Permisionario (usuario):	Nombre de la persona que representa legalmente la Persona Permisionaria como responsable del cumplimiento del Permiso Administrativo Temporal Revocable.

IV. VALIDACIÓN Y AUTORIZACIÓN

PJCDMX
PODER JUDICIAL
CIUDAD DE MÉXICO

MANUAL DE PROCEDIMIENTOS

VALIDACIÓN

Ciudad de México, a 16 de febrero de 2024.

Elaborado por:

Ing. Teddy Wayne Brock Cortés

Director Ejecutivo de Obras,
Mantenimiento y Servicios

Validado por:

Dr. Daniel González Ramírez

Director Ejecutivo de Planeación

Vo. Bo.:

Dr. Sergio Fontes Granados

Oficial Mayor

PJCDMX
PODER JUDICIAL
CIUDAD DE MÉXICO

MANUAL DE PROCEDIMIENTOS

AUTORIZACIÓN

Autoriza:

El Consejo de la Judicatura de la Ciudad de México

Magdo. Rafael Guerra Álvarez

Presidente

Dr. Andrés Linares Carranza

Consejero

Lic. María Esperanza Hernández Valero

Consejera

Mtra. Susana Bátiz Zavala

Consejera

Dr. Ricardo Amezcua Galán

Consejero

Mtra. Emma Aurora Campos Burgos

Consejera

Dra. Irma Guadalupe García Mendoza

Consejera

MP / Dirección Ejecutiva de Obras, Mantenimiento y Servicios / Febrero 2024