BOLETÍN JUDICIAL

PODER JUDICIAL CIUDAD DE MÉXICO

DEL PODER JUDICIAL DE LA CIUDAD DE MÉXICO

Lunes 20 de mayo de 2024, Ciudad de México, Tomo CCIII, Núm. 87

"2024, Año de Felipe Carrillo Puerto, Benemérito del Proletariado, Revolucionario y Defensor del Mayab"

ÍNDICE

CONSEJO DE LA JUDICATURA DE LA CIUDAD DE MÉXICO	**4**
AVISOS	**5 - 17**
SALAS	**18 - 34**
JUZGADOS DE LO CIVIL	**35 - 189**
JUZGADOS DE LO FAMILIAR	**190 - 300**
JUZGADOS DE LO CIVIL DE PROCESO ORAL	**301 - 344**
JUZGADOS DE PROCESO ORAL FAMILIAR	**345 - 354**
JUZGADOS DE TUTELA DE DERECHOS HUMANOS	**355**
TRIBUNALES EN MATERIA LABORAL	**356 - 363**
EDICTOS	**364 - 414**

CONSEJO DE LA JUDICATURA DE LA CIUDAD DE MÉXICO

AUTOS DICTADOS POR LA COMISIÓN DE DISCIPLINA JUDICIAL, ANTE LA FE DE LA SECRETARÍA TÉCNICA DE LA COMISIÓN DE DISCIPLINA JUDICIAL DEL CONSEJO DE LA JUDICATURA DE LA CIUDAD DE MÉXICO

18 DE MAYO DEL 2024

ACUERDOS:

AD 215/2024 1 ACUERDO
AD 221/2024 AMAYA CITLAMINA FLORES VILLAR 1 ACUERDO
AD 245/2024 EDITH MIREYA VARGAS GARCÍA 1 ACUERDO
AD 33/2024 ANGÉLICA BARRERA NÚÑEZ 2 ACUERDOS
AD 341/2024 Y SU ACUMULADO 396/2022 LIZBETH RAZO MORALES 1 ACUERDO
AD 361/2024 SALVADOR JONATHAN RANGEL HERNÁNDEZ 1 ACUERDO
AD 363/2024 SONIA ALEJANDRA LÓPEZ MONTIEL 1 ACUERDO
AD 375/2024 VÍCTOR HUGO APARICIO RODRÍGUEZ 2 ACUERDOS
AD 377/2024 DANNYA MICHELLE CASILLAS ZEA 1 ACUERDO
AD 379/2024 ANA ALICIA JURADO RODRÍGUEZ 2 ACUERDOS
AD 381/2024 1 ACUERDO
AD 383/2024 ARMANDO AZAR MUSALEM 1 ACUERDO
AD 389/2024 GRACIELA DÍAZ MARTÍNEZ 1 ACUERDO
AD 393/2024 1 ACUERDO
AD 415/2023 1 ACUERDO
AD 49/2024 1 ACUERDO
AD 511/2023 REBECA E HILDA LETICIA AMBAS DE APELLIDOS LÓPEZ MARTIN DEL CAMPO 1 ACUERDO
AD 547/2023 PEDRO RUBÉN AYALA MASSÉ 1 ACUERDO
AD 57/2023 SHARIS CASTAÑEDA SOLORIO 1 ACUERDO
AD 613/2023 ALFREDO MEDELLÍN REYES RETANA 1 ACUERDO
AD 849/2023 1 ACUERDO
AD 91/2023 Y SU ACUMULADO A.D.- 95/2023 1 ACUERDO
Q 1055/2023 PAULINA JIMÉNEZ TEXCALPA 1 ACUERDO
Q 187/2024 EDGAR ALEJANDRO TRACONIS ESPEJEL 1 ACUERDO
Q 255/2024 MARÍA DEL ROCÍO PÍA ALFARO ALONSO 1 ACUERDO
Q 263/2024 JOSÉ ALBERTO VIDAL OCAÑA CRUZ 1 ACUERDO
Q 295/2024 EDUARDO SOSA JIMÉNEZ 1 ACUERDO
Q 323/2024 RODRIGO VEJAR FÉLIX 1 ACUERDO
Q 331/2024 OSCAR MIRANDA JHEMAN 1 ACUERDO
Q 333/2024 RITA LILIA ÁLVAREZ RIVAS 1 ACUERDO
Q 335/2024 FRANCISCO SOTRES GUTIÉRREZ 2 ACUERDOS
Q 337/2024 BRUNO ISRAEL NAVA SOLÍS 1 ACUERDO
Q 351/2024 JOSÉ LUIS OLÍN LEDESMA 2 ACUERDOS

AUDIENCIA:

Q 167/2024 CHRISTIAN ABRAHAM ZÚÑIGA SUASTE 1 ACUERDO

ACUERDOS:

AD 180/2024 ALFONSO JAIR MURGUÍA ROMERO 1 ACUERDO
AD 188/2023 VANIA ORTÍZ ORTÍZ 1 ACUERDO
AD 264/2024 1 ACUERDO
AD 290/2023 1 ACUERDO
AD 292/2024 ISMAEL EZEQUIEL GONZÁLEZ DOLORES 1 ACUERDO
AD 328/2024 LUIS FELIPE GARCÍA DE LEÓN MÁYNEZ 1 ACUERDO
AD 332/2024 1 ACUERDO
AD 348/2024 ALBERTO RAMÍREZ SALGADO 1 ACUERDO
AD 352/2024 ALBERTO TEODORO PEÑA AGUILAR 1 ACUERDO
AD 36/2022 MARÍA MONTSERRAT RAMÍREZ JOVE 1 ACUERDO
AD 362/2024 MARIO SEBASTIÁN LÓPEZ ROMERO 2 ACUERDOS
AD 372/2024 1 ACUERDO
AD 382/2022 JUAN MANUEL GONZÁLEZ FIGUERA 1 ACUERDO
AD 382/2024 HÉCTOR VARGAS SANTOS 4 ACUERDOS
AD 392/2024 LUCÍA YOLANDA JUÁREZ REYES, ZOILA AMÉRICA JUÁREZ REYES Y ANA SOFÍA ARAICO REYES 2 ACUERDOS
AD 446/2023 1 ACUERDO
AD 470/2023 IVÁN SAMUEL ALARCÓN HERNÁNDEZ 1 ACUERDO
AD 480/2023 Y SU ACUMULADO A.D.-512/2023 1 ACUERDO
AD 562/2023 1 ACUERDO
AD 614/2023 ROSA MARÍA LARA ESPARZA DE COLLADO 1 ACUERDO
AD 62/2024 PAOLA DOMÍNGUEZ RAMOS 1 ACUERDO
AD 694/2021 1 ACUERDO
AD 700/2023 JULIETA ARROYO RODRÍGUEZ 1 ACUERDO
AD 708/2023 RICARDO RUBIO GALVÁN 1 ACUERDO
AD 878/2023 MARÍA DE LOS ÁNGELES ALANÍS SALDIVAR 1 ACUERDO
AD 888/2022 JONNATHAN JULIÁN MOLINA SUÁREZ 1 ACUERDO
Q 1082/2022 JOSÉ ORTÍZ ROJAS 1 ACUERDO MAL PUBLICADO DE FECHA 17/05/2024
Q 1082/2022 JOSÉ ORTÍZ ROJAS 2 ACUERDOS
Q 204/2023 ALFONSO PÉREZ DOMÍNGUEZ 1 ACUERDO
Q 226/2024 CHRISTIAN ALBERTO BARRÓN MASON 1 ACUERDO
Q 272/2024 IANN ALEXIS HERNÁNDEZ MOLINA 1 ACUERDO
Q 300/2024 LUZ GABRIELA ALDANA UGARTE 1 ACUERDO
Q 302/2024 CLAUDIA DELGADO RAMÍREZ 1 ACUERDO
Q 320/2024 LUIS ENRIQUE GRAHAM TAPIA 1 ACUERDO
Q 328/2024 JULIO MADRID MIRANDA 1 ACUERDO
Q 330/2024 JUAN CARLOS CORTE JUÁREZ 2 ACUERDOS
Q 336/2024 FERNANDO ANTONIO ALONSO ARANDA 1 ACUERDO
Q 352/2024 MOISÉS HERNÁNDEZ VALSECA 1 ACUERDO
Q 374/2024 AIDA JARED VARGAS GARCÍS 1 ACUERDO NO EXISTENTE DE FECHA 17/05/2024
Q 38/2024 JOSÉ MANUEL NEGRETE SÁNCHEZ 1 ACUERDO
Q 382/2024 JORGE SANTOS COLMENERO BAUTISTA 1 ACUERDO
Q 4/2024 TATIANA HERNÁNDEZ VILLANUEVA 1 ACUERDO
Q 426/2020 ROBERTO FERNANDO PASOS ESPAÑA 1 ACUERDO
Q 430/2021 ALBERTO SALDAÑA MARTÍNEZ Y DIANA ELIZABETH VARELA USAMI 1 ACUERDO
Q 768/2019 EXPEDIENTILLO ALBERTO ROMÁN PALENCIA 1 ACUERDO

DESECHATORIO:

Q 348/2024 ARTURO PARRA OROZCO 1 ACUERDO

PREVENCIONES:

Q 370/2024 IGNACIO ARZOLA RODRÍGUEZ 1 ACUERDO
Q 374/2024 SILVIA ÁLVAREZ BAHENA 1 ACUERDO MAL PUBLICADO DE FECHA 16/05/2024
Q 374/2024 SALVADOR MARTÍNEZ MORALES 1 ACUERDO
Q 380/2024 FRANCISCO GARCÍA DE PAZ 1 ACUERDO
Q 384/2024 EDUARDO ABIUD CUEVAS RICO 1 ACUERDO

RESOLUCIÓN DE RECURSO DE INCONFORMIDAD:

Q 1082/2022 JOSÉ ORTÍZ ROJAS 1 ACUERDO

Ciudad de México, dieciocho de mayo del dos mil veinticuatro.-LA ENCARGADA DEL DESPACHO DE LA SECRETARIA TÉCNICA DE LA COMISIÓN DE DISCIPLINA JUDICIAL, CONFORME AL ACUERDO V/22/2024, DE FECHA UNO DE ABRIL DEL AÑO EN CURSO, EMITIDO POR EL CONSEJO DE LA JUDICATURA DE LA CIUDAD DE MÉXICO.-LIC. MÓNICA SOCORRO GIL REYES.

AVISO

Se hace del conocimiento del público en general que la **MAGISTRADA EDILIA RIVERA BAHENA**, integrante de la Cuarta Sala Familiar del Tribunal Superior de Justicia del Poder Judicial de la Ciudad de México, se ausentará los días veinte al veinticuatro de mayo de dos mil veinticuatro, con conocimiento del Presidente del Tribunal Superior de Justicia y del Consejo de la Judicatura ambos de la Ciudad de México, y en su ausencia se nombró como **Magistrado por Ministerio de Ley,** a la **LICENCIADO VÍCTOR MANUEL CORTE MARTÍNEZ**, En términos del artículo 108, Fracción III de la Ley Orgánica del Poder Judicial de la Ciudad de México, para los efectos legales a que haya lugar.

Ciudad de México, diecisiete de mayo de dos mil veinticuatro.-EL SECRETARIO DE ACUERDOS DE LA CUARTA SALA FAMILIAR.-LIC. GERARDO ESCOBAR SANTOS.-Firma.

AVISO

Se hace del conocimiento de Magistradas, Magistrados, Juezas, Jueces y personas servidoras públicas del Tribunal Superior de Justicia de la Ciudad de México, litigantes, postulantes y público en general en relación con la **Actual Lista de Peritos Auxiliares de la Administración de Justicia del Poder Judicial de la Ciudad de México** publicada en el Boletín Judicial No. 34, Tomo CCIII, del viernes 23 de febrero de 2024 que, a partir de esta fecha, deberá ser considerado como oficial el cambio solicitado por la siguiente persona auxiliar de la administración de justicia:

ESPECIALIDAD: DAÑOS A EDIFICIOS, CONSTRUCCIÓN, CIMENTACIONES, ESTRUCTURAS Y POR SINIESTROS			
No.	**NOMBRE**	**CORREO ELECTRÓNICO**	**TELÉFONO**
17	MONTIEL MARTÍNEZ ROMUALDO GABRIEL	gabriel_montiel_mtz@yahoo.com.mx	55-55-25-53-71 55-31-26-80-43

ESPECIALIDAD: INGENIERÍA CIVIL			
No.	**NOMBRE**	**CORREO ELECTRÓNICO**	**TELÉFONO**
16	MONTIEL MARTÍNEZ ROMUALDO GABRIEL	gabriel_montiel_mtz@yahoo.com.mx	55-55-25-53-71 55-31-26-80-43

ESPECIALIDAD: VALUACIÓN DE BIENES INMUEBLES			
No.	**NOMBRE**	**CORREO ELECTRÓNICO**	**TELÉFONO**
121	MONTIEL MARTÍNEZ ROMUALDO GABRIEL	gabriel_montiel_mtz@yahoo.com.mx	55-55-25-53-71 55-31-26-80-43

AVISO

En cumplimiento a lo ordenado mediante acuerdo 16-13/2024, del veintitrés de abril del año en curso, en concordancia con el similar 19-11/2011, del primero de marzo de 2011, emitidos por el Pleno del Consejo de la Judicatura de la Ciudad de México y con fundamento en lo dispuesto en los artículos 217, párrafos primero y segundo, 218, fracción I, de la Ley Orgánica del Poder Judicial de la Ciudad de México, en relación con el numeral 25 del Reglamento Interior del Consejo de la Judicatura de la Ciudad de México, se publica en el Boletín Judicial el siguiente documento:

- ✓ **MANUAL DE PROCEDIMIENTOS DE LA COORDINACIÓN DE INTERVENCIÓN ESPECIALIZADA PARA APOYO JUDICIAL**

Por ello, se hace del conocimiento de servidores públicos y público en general, que el Manual a que se ha hecho referencia, estará disponible en la página web de la Institución: **poderjudicialcdmx.gob.mx.**

PJCDMX PODER JUDICIAL CIUDAD DE MÉXICO

ANALES JURISPRUDENCIA TSJCDMX

Cotización de edictos

EMISIÓN DE TEXTO DEL EDICTO

Los solicitantes deberán enviar el texto de su edicto en archivos Word y PDF legibles a la cuenta de correo **boletinjudicialedictos@tsjcdmx.gob.mx** y proporcionarán número teléfonico fijo, celular o de oficina.

CONTEO DE LAS PALABRAS

Boletín Judicial realizará el conteo de palabras contenidas en el edicto e informará al solicitante, vía correo electrónico o telefónicamente, la cantidad que deberá transferir de forma electrónica.

PAGO DE EDICTO

El solicitante realizará el pago bajo el concepto "pago de edictos", a la cuenta **65502784232**, clabe interbancaria **014180655027842324** del banco Santander.

COMPROBANTE DE PAGO

Una vez realizado el pago, el solicitante deberá enviar por correo electrónico el comprobante escaneado.

CONFIRMACIÓN DE TRANSFERENCIA

La Dirección de Recursos Financieros confirmará la transferencia electrónica (A 48 HRS).

PUBLICACIÓN

En su caso, la Dirección del Boletín Judicial realizará la publicación del edicto conforme a los días acordados con el usuario.

El procedimiento se hará sin tener que acudir a la oficina. es importante resaltar que dicha cuenta no está habilitada para recibir cheques ni depósitos en efectivo.
El servicio de cotización de edictos se realizará mediante el correo institucional **boletinjudicialedictos@tsjcdmx.gob.mx**

"2024, Año de Felipe Carrillo Puerto, Benemérito del Proletariado, Revolucionario y Defensor del Mayab"

PJCDMX PODER JUDICIAL CIUDAD DE MÉXICO | CONSEJO DE LA JUDICATURA

CONTRALORÍA CJCDMX

Ciudad de México, a 30 de abril de 2024.

AVISO

A LAS Y LOS SERVIDORES PÚBLICOS DEL PODER JUDICIAL DE LA CIUDAD DE MÉXICO.

De conformidad con lo que establecen los artículos 406, 409, 410 y 411 de la *Ley Orgánica del Poder Judicial de la Ciudad de México,* se hace de su conocimiento que, con fundamento en el artículo 218, fracción I, de la *Ley Orgánica del Poder Judicial de la Ciudad de México*, así como los artículos 104 y 105 fracciones I y XXXIII, del *Reglamento Interior del Consejo de la Judicatura de la Ciudad de México,* el suscrito Licenciado David García Rodríguez, Contralor General del Tribunal Superior de Justicia del Poder Judicial de la Ciudad de México, determinó emitir el documento denominado *"AVISO POR EL QUE SE SEÑALAN LAS DISPOSICIONES A CARGO DE LOS SERVIDORES PÚBLICOS DEL PODER JUDICIAL DE LA CIUDAD DE MÉXICO, EN EL MARCO DEL PROCESO ELECTORAL ORDINARIO 2024",* en los siguientes términos:

CONSIDERANDO

Con fecha 10 de septiembre de 2023, el Consejo General del Instituto Electoral de la Ciudad de México, declaró el inicio formal del Proceso Electoral Ordinario 2023-2024.

En observancia al principio de imparcialidad en el uso de recursos públicos, establecido en el artículo 134 de la Constitución Política de los Estados Unidos Mexicanos y, con motivo del actual Proceso Electoral Ordinario 2024, el Consejo de la Judicatura de la Ciudad de México autorizó el siguiente:

AVISO POR EL QUE SE SEÑALAN LAS DISPOSICIONES A CARGO DE LOS SERVIDORES PÚBLICOS DEL PODER JUDICIAL DE LA CIUDAD DE MÉXICO, EN EL MARCO DEL PROCESO ELECTORAL ORDINARIO 2024.

A las personas servidoras públicas que integran el Poder Judicial de la Ciudad de México, se les comunica la obligación de desarrollar su actuación bajo los principios que rigen el servicio público, entre ellos, los de legalidad, disciplina, objetividad, profesionalismo, lealtad, imparcialidad, integridad y, en este proceso electoral, es nuestra responsabilidad velar por la plena observancia de los mismos, con la finalidad de contribuir a mantener la confianza de la ciudadanía en esta Casa de Justicia.

Bajo ese contexto, la Ley General de Instituciones y Procedimientos Electorales, en su Título Tercero "De las Prerrogativas, Derechos y Obligaciones", establece lo siguiente:

> **Artículo 401.**
>
> **1. No podrán realizar aportaciones o donativos en efectivo, metales y piedras preciosas o en especie por sí o por interpósita persona, a los aspirantes o Candidatos Independientes a cargos de elección popular, bajo ninguna circunstancia:**
>
> a) **Los Poderes** Ejecutivo, Legislativo y **Judicial de la Federación y de las entidades,** así como los ayuntamientos;

"2024, Año de Felipe Carrillo Puerto, Benemérito del Proletariado, Revolucionario y Defensor del Mayab"

Por lo que, en caso de incumplimiento a la citada disposición, de conformidad con lo establecido en el artículo 442, numeral 1, inciso f) de la Ley General de Instituciones y Procedimientos Electorales, podrán ser sujetos de responsabilidad los servidores públicos de cualquiera de los Poderes locales.

Asimismo, se precisa que el artículo 54, de la Ley de Responsabilidades Administrativas de la Ciudad de México, determina como falta administrativa el desvío de recursos públicos, por lo que se hace un atento llamado a los integrantes de este Poder Judicial de la Ciudad de México, para abstenerse de realizar conductas que impliquen el uso indebido de recursos humanos, materiales y/o financieros. Por lo que a manera de ejemplo se citan algunas de ellas:

a) Realizar aportaciones de recursos públicos o donativos en efectivo o en especie, por sí o por interpósita persona, a los candidatos a cargos de elección popular.

b) Instruir al personal a su cargo para la realización de actividades político – electorales, o permitir que se ausenten de sus labores para esos fines, salvo que se trate de personas ciudadanas que hayan sido designadas como funcionarias de las mesas directivas de casilla.

c) Ordenar, autorizar o utilizar fondos, bienes o servicios que tenga a su disposición con motivo de su empleo, cargo o comisión a favor o en contra de determinado partido político, coalición, candidatura común, o promover la abstención del voto.

d) Ordenar, autorizar o utilizar recursos humanos, materiales o financieros que tenga a su disposición para promover, apoyar o influir, de cualquier forma, en el voto a favor o en contra de un partido político, coalición, candidatura común, persona candidata, o la abstención de votar.

En caso de incumplimiento a las disposiciones contenidas en el presente aviso, la Comisión de Disciplina Judicial del Consejo de la Judicatura o la Contraloría del Tribunal Superior de Justicia, ambas del Poder Judicial de la Ciudad de México, acorde a su competencia, iniciarán el procedimiento de responsabilidad administrativa correspondiente, en términos de la legislación aplicable, sin perjuicio de la posible configuración de delitos que deberán ser denunciados ante la autoridad competente.

Sin otro particular, agradezco su atención.

PODER JUDICIAL
DE LA CIUDAD DE MÉXICO

A T E N T A M E N T E
EL CONTRALOR GENERAL

PODER JUDICIAL ESTADOS UNIDOS MEXICANOS DE LA CIUDAD DE MÉXICO

LIC. DAVID GARCÍA RODRÍGUEZ

CONTRALORÍA

El Tribunal Superior de Justicia y el Consejo de la Judicatura, ambos de la Ciudad de México, a través del Instituto de Estudios Judiciales, en términos de lo ordenado en el acuerdo plenario 60-13/2024 y el acuerdo 26-16/2024, emitidos por el Pleno del Consejo de la Judicatura de la Ciudad de México, en sesiones de fecha veintitrés de abril y catorce de mayo de dos mil veinticuatro respectivamente, emiten la presente:

C O N V O C A T O R I A

Dirigida a las personas licenciadas en Derecho o con carreras afines que practiquen la litigación para que participen en el:

DIPLOMADO EN MATERIA DE LITIGACIÓN ORAL CIVIL
CON OPCIÓN PARA LA ACREDITACIÓN DE
CONSTANCIA DE HABILIDADES Y DESTREZAS

El Diplomado consta de dos Módulos con una duración total de 81 horas y el Taller de Simulación de Audiencias tiene una duración de 45 horas, lo cual suma un total de 126 horas.

Objetivo General: Comprender los principios, fundamentos legales y diseño del nuevo sistema de justicia oral, mediante el estudio de la ideología y los elementos que se establecen en el Código Nacional de Procedimientos Civiles y Familiares, con la finalidad de adquirir las habilidades y destrezas para ser implementadas en la litigación en materia civil.

Fechas y horario del Diplomado:	Los días lunes y jueves hábiles conforme al calendario de labores del Poder Judicial de la Ciudad de México, a partir del 20 de mayo y hasta el 05 de septiembre de 2024, de 16:00 a 19:00 horas.
Requisitos para participar y obtener la acreditación del Diplomado:	Las personas interesadas en inscribirse al Diplomado deberán cumplir con los siguientes requisitos: 1. Contar con título y cédula profesional de la licenciatura en Derecho o en las carreras afines. 2. Requisitar, conforme a las indicaciones de esta Convocatoria, la solicitud de inscripción a la modalidad del Diplomado de su elección (presencial o en línea) a través del Sistema de Gestión Académica del Instituto de Estudios Judiciales a través del enlace https://www.iejcdmx.gob.mx/iej-inscripciones y la documentación requerida, así como entregar el comprobante original del recibo de pago de la cuota de recuperación realizado a través de la Plataforma Integral de Cobro (PIC). Requisitos para acreditar el Diplomado: 1. Asistir y participar en las actividades previstas en el Diplomado, así como en las evaluaciones que se establezcan, y respetar el *Reglamento Académico del Instituto de Estudios Judiciales del Tribunal Superior de Justicia de la Ciudad de México*.

	2. Cumplir, por lo menos, con el 80% (ochenta por ciento) de asistencias al Diplomado y obtener una calificación mínima de 8.0 (ocho punto cero) o superior en una escala del 1 al 10 en la evaluación final para tener derecho al diploma correspondiente.
Requisitos para participar en el Taller:	1. Para tener derecho a inscribirse al Taller de Simulación de Audiencias será requisito indispensable haber acreditado el Diplomado. 2. Requisitar, conforme a las indicaciones de la convocatoria que en su momento se publicará, la solicitud de inscripción y documentación requerida, así como entregar el comprobante original del recibo de pago de la cuota de recuperación realizado a través de la Plataforma Integral de Cobro (PIC).
Requisitos para obtener la acreditación de Constancia de Habilidades y destrezas:	1. Asistir y participar en las actividades previstas en el Taller, así como en las evaluaciones que se establezcan, y respetar el Reglamento Académico del Instituto de Estudios Judiciales del Tribunal Superior de Justicia de la Ciudad de México. 2. La evaluación de las personas participantes en el Taller de Simulación de Audiencias estará a cargo de las personas integrantes del sínodo aprobado por la Comisión para la Implementación de la Oralidad Civil-Mercantil y Extinción de Dominio del Consejo de la Judicatura de la Ciudad de México, en coordinación con el Instituto de Estudios Judiciales. La decisión que tome dicha Comisión sobre el aprovechamiento y aptitud de las personas participantes será inapelable. 3. Quienes acrediten este Taller obtendrán la Constancia de Habilidades y destrezas.
Impartido por:	Personas titulares de los órganos jurisdiccionales del Tribunal Superior de Justicia y de las ponencias del Consejo de la Judicatura, ambos del Poder Judicial de la Ciudad de México.
Cuota de recuperación:	Diplomado en modalidad presencial: $15,180.00 (Quince mil ciento ochenta pesos 00/100 M.N.) por persona participante, la cual deberá cubrirse totalmente mediante pago que realice en una sola exhibición, a través de la Plataforma Integral de Cobro (PIC). Diplomado en modalidad en línea: $22,265.00 (Veintidós mil doscientos sesenta y cinco pesos 00/100 M.N.) por persona participante, la cual deberá cubrirse totalmente mediante pago que realice en una sola exhibición, a través de la Plataforma Integral de Cobro (PIC).
Modalidad:	Presencial (máximo 40 personas) En línea en tiempo real (máximo 20 personas).
Sede del Diplomado para la modalidad presencial:	Instituto de Estudios Judiciales. Avenida Niños Héroes número 150, 5° piso, Colonia Doctores, Alcaldía Cuauhtémoc, Ciudad de México.

Requisitos tecnológicos para la modalidad en línea en tiempo real:	Contar con dispositivos electrónicos (computadora o laptop), con micrófono, cámara, con acceso a internet a través de ethernet, mínimo 10 megas de ancho de banda de subida y bajada, así como revisar el tutorial que se encuentra en el portal de internet del Poder Judicial de la Ciudad de México en la liga de acceso https://www.poderjudicialcdmx.gob.mx/cja/wp-content/uploads/webex_manualdeusuario.pdf, referente a la plataforma digital *Cisco Webex*, a través de la cual se impartirá el Diplomado, por lo que deberán contar con la versión actualizada. En caso de contar con teléfono inteligente o tableta, se hace del conocimiento que este tipo de dispositivos electrónicos no cuentan con todos los requerimientos necesarios para su adecuada participación en las sesiones de los módulos del Diplomado. Cada sesión de los módulos se abrirá 15 minutos antes de la hora de inicio, y se cerrará 15 minutos después de iniciada la sesión como tiempo tolerancia, sin que se permita el acceso una vez cerrada. La cámara deberá permanecer abierta durante toda la sesión.
Documentación:	1. *Solicitud de inscripción al Diplomado* a través del Sistema de Gestión Académica del Instituto de Estudios Judiciales a través del enlace https://www.iejcdmx.gob.mx/iej-inscripciones. 2. Contar con título y cédula profesional de la licenciatura en Derecho o en las carreras afines, así como original de ambos documentos para cotejo. 3. *Carta de exposición de motivos* en la que manifieste sus razones para participar en el Diplomado, firmada de manera autógrafa con tinta azul. 4. *Aviso de Privacidad Simplificado* con firma autógrafa en tinta azul, cuyo formato podrá descargar en el Sistema de Gestión Académica del Instituto de Estudios Judiciales a través del enlace electrónico https://www.iejcdmx.gob.mx/iej-inscripciones. 5. Copia de identificación oficial vigente con fotografía (Credencial para votar expedida por el INE o pasaporte expedido por la SRE), así como el original para cotejo. 6. Comprobante original emitido por la Plataforma Integral de Cobro (PIC) que ampare el pago de la cuota de recuperación por el Diplomado en la modalidad presencial por la cantidad de $15,180.00 (Quince mil ciento ochenta pesos 00/100 M.N.) o el Diplomado en la modalidad en línea por la cantidad de $22,265.00 (Veintidós mil doscientos sesenta y cinco pesos 00/100 M.N.).
Procedimiento para la inscripción:	Las personas interesadas que cuenten con la documentación señalada deberán: 1. Del 06 al 20 de mayo de 2024, ingresar al Sistema de Gestión Académica del Instituto de Estudios Judiciales a través del enlace https://www.iejcdmx.gob.mx/iej-inscripciones para registrar sus datos, descargar los formatos a los que se refiere el apartado anterior y cargar la documentación que les sea requerida en dicho sistema. 2. Esperar la recepción del correo electrónico emitido por el Sistema de Gestión Académica del Instituto de Estudios Judiciales con el asunto *Asignación de folio*, en el que se proporcionará la fecha y hora de la cita para presentar físicamente la documentación requerida.

	3. Realizar el pago de la cuota de recuperación del Diplomado por la cantidad señalada en esta Convocatoria, a través de la Plataforma Integral de Cobro (PIC) cuyos cajeros se encuentran ubicados en los diferentes inmuebles del Poder Judicial de la Ciudad de México. 4. Acudir puntualmente a la cita asignada para presentar la documentación requerida en: **Área:** Coordinación Administrativa del Instituto de Estudios Judiciales. **Lugar:** Avenida Niños Héroes número 150, 4° piso, Colonia Doctores, Alcaldía Cuauhtémoc, Ciudad de México. **Teléfono:** 55 91 56 49 97, extensiones 112727, 112737 y 112777. 5. Las personas que opten por la obtención de la Constancia de habilidades y destrezas, deberán esperar la publicación de la Convocatoria para el Taller de Simulación de Audiencias que, en su momento, autorice el Consejo de la Judicatura de la Ciudad de México.
Evaluación:	Diplomado La evaluación final consistirá en un instrumento integrado por reactivos de opción múltiple con tres opciones de respuesta, de las cuales sólo una es la correcta, en el cual se deberá obtener una calificación mínima de 8.0 (ocho punto cero) o superior en una escala del 1 al 10.
Términos y condiciones:	El Diplomado en modalidad presencial tendrá un cupo máximo de 40 personas participantes. El Diplomado en modalidad en línea en tiempo real tendrá un cupo máximo de 20 personas participantes. El Tribunal Superior de Justicia de la Ciudad de México se reserva el derecho de reprogramar las sesiones del Diplomado por causas fortuitas o de fuerza mayor.

LIC. PAULINA CAL Y MAYOR TURNBULL
Directora General del Instituto de Estudios Judiciales del
Tribunal Superior de Justicia de la Ciudad de México

El Tribunal Superior de Justicia y el Consejo de la Judicatura, ambos de la Ciudad de México, a través del Instituto de Estudios Judiciales, en términos de lo ordenado en el acuerdo plenario 60-13/2024 y el acuerdo 26-16/2024, emitidos por el Pleno del Consejo de la Judicatura de la Ciudad de México, en sesiones de fecha veintitrés de abril y catorce de mayo de dos mil veinticuatro respectivamente, emiten la presente:

C O N V O C A T O R I A

Dirigida a las personas licenciadas en Derecho o con carreras afines que practiquen la litigación para que participen en el:

DIPLOMADO EN MATERIA DE LITIGACIÓN ORAL FAMILIAR
CON OPCIÓN PARA LA ACREDITACIÓN DE
CONSTANCIA DE HABILIDADES Y DESTREZAS

El Diplomado consta de dos Módulos con una duración total de 81 horas y el Taller de Simulación de Audiencias tiene una duración de 45 horas, lo cual suma un total de 126 horas.

Objetivo General: Comprender los principios, fundamentos legales y diseño del nuevo sistema de justicia oral, mediante el estudio de la ideología y los elementos que se establecen en el Código Nacional de Procedimientos Civiles y Familiares, con la finalidad de adquirir las habilidades y destrezas para ser implementadas en la litigación en materia familiar.

Fechas y horario del Diplomado:	Los días lunes y jueves hábiles conforme al calendario de labores del Poder Judicial de la Ciudad de México, a partir del 20 de mayo y hasta el 05 de septiembre de 2024, de 16:00 a 19:00 horas.
Requisitos para participar y obtener la acreditación del Diplomado:	Las personas interesadas en inscribirse al Diplomado deberán cumplir con los siguientes requisitos: 1. Contar con título y cédula profesional de la licenciatura en Derecho o en las carreras afines. 2. Requisitar, conforme a las indicaciones de esta Convocatoria, la solicitud de inscripción a la modalidad del Diplomado de su elección (presencial o en línea) a través del Sistema de Gestión Académica del Instituto de Estudios Judiciales a través del enlace https://www.iejcdmx.gob.mx/iej-inscripciones y la documentación requerida, así como entregar el comprobante original del recibo de pago de la cuota de recuperación realizado a través de la Plataforma Integral de Cobro (PIC). Requisitos para acreditar el Diplomado: 1. Asistir y participar en las actividades previstas en el Diplomado, así como en las evaluaciones que se establezcan, y respetar el *Reglamento Académico del Instituto de Estudios Judiciales del Tribunal Superior de Justicia de la Ciudad de México*.

	2. Cumplir, por lo menos, con el 80% (ochenta por ciento) de asistencias al Diplomado y obtener una calificación mínima de 8.0 (ocho punto cero) o superior en una escala del 1 al 10 en la evaluación final para tener derecho al diploma correspondiente.
Requisitos para participar en el Taller:	1. Para tener derecho a inscribirse al Taller de Simulación de Audiencias será requisito indispensable haber acreditado el Diplomado. 2. Requisitar, conforme a las indicaciones de la convocatoria que en su momento se publicará, la solicitud de inscripción y documentación requerida, así como entregar el comprobante original del recibo de pago de la cuota de recuperación realizado a través de la Plataforma Integral de Cobro (PIC).
Requisitos para obtener la acreditación de Constancia de Habilidades y destrezas:	1. Asistir y participar en las actividades previstas en el Taller, así como en las evaluaciones que se establezcan, y respetar el Reglamento Académico del Instituto de Estudios Judiciales del Tribunal Superior de Justicia de la Ciudad de México. 2. La evaluación de las personas participantes en el Taller de Simulación de Audiencias estará a cargo de las personas integrantes del sínodo aprobado por la Comisión para la Implementación de la Oralidad Civil-Mercantil y Extinción de Dominio del Consejo de la Judicatura de la Ciudad de México, en coordinación con el Instituto de Estudios Judiciales. La decisión que tome dicha Comisión sobre el aprovechamiento y aptitud de las personas participantes será inapelable. 3. Quienes acrediten este Taller obtendrán la Constancia de Habilidades y destrezas.
Impartido por:	Personas titulares de los órganos jurisdiccionales del Tribunal Superior de Justicia y de las ponencias del Consejo de la Judicatura, ambos del Poder Judicial de la Ciudad de México.
Cuota de recuperación:	Diplomado en modalidad presencial: $15,180.00 (Quince mil ciento ochenta pesos 00/100 M.N.) por persona participante, la cual deberá cubrirse totalmente mediante pago que realice en una sola exhibición, a través de la Plataforma Integral de Cobro (PIC). Diplomado en modalidad en línea: $22,265.00 (Veintidós mil doscientos sesenta y cinco pesos 00/100 M.N.) por persona participante, la cual deberá cubrirse totalmente mediante pago que realice en una sola exhibición, a través de la Plataforma Integral de Cobro (PIC).
Modalidad:	Presencial (máximo 40 personas) En línea en tiempo real (máximo 20 personas).
Sede del Diplomado para la modalidad presencial:	Instituto de Estudios Judiciales. Avenida Niños Héroes número 150, 5° piso, Colonia Doctores, Alcaldía Cuauhtémoc, Ciudad de México.

Requisitos tecnológicos para la modalidad en línea en tiempo real:	Contar con dispositivos electrónicos (computadora o laptop), con micrófono, cámara, con acceso a internet a través de ethernet, mínimo 10 megas de ancho de banda de subida y bajada, así como revisar el tutorial que se encuentra en el portal de internet del Poder Judicial de la Ciudad de México en la liga de acceso https://www.poderjudicialcdmx.gob.mx/cja/wp-content/uploads/webex_manualdeusuario.pdf, referente a la plataforma digital *Cisco Webex*, a través de la cual se impartirá el Diplomado, por lo que deberán contar con la versión actualizada. En caso de contar con teléfono inteligente o tableta, se hace del conocimiento que este tipo de dispositivos electrónicos no cuentan con todos los requerimientos necesarios para su adecuada participación en las sesiones de los módulos del Diplomado. Cada sesión de los módulos se abrirá 15 minutos antes de la hora de inicio, y se cerrará 15 minutos después de iniciada la sesión como tiempo tolerancia, sin que se permita el acceso una vez cerrada. La cámara deberá permanecer abierta durante toda la sesión.
Documentación:	1. *Solicitud de inscripción al Diplomado* a través del Sistema de Gestión Académica del Instituto de Estudios Judiciales a través del enlace https://www.iejcdmx.gob.mx/iej-inscripciones. 2. Contar con título y cédula profesional de la licenciatura en Derecho o en las carreras afines, así como original de ambos documentos para cotejo. 3. *Carta de exposición de motivos* en la que manifieste sus razones para participar en el Diplomado, firmada de manera autógrafa con tinta azul. 4. *Aviso de Privacidad Simplificado* con firma autógrafa en tinta azul, cuyo formato podrá descargar en el Sistema de Gestión Académica del Instituto de Estudios Judiciales a través del enlace electrónico https://www.iejcdmx.gob.mx/iej-inscripciones. 5. Copia de identificación oficial vigente con fotografía (Credencial para votar expedida por el INE o pasaporte expedido por la SRE), así como el original para cotejo. 6. Comprobante original emitido por la Plataforma Integral de Cobro (PIC) que ampare el pago de la cuota de recuperación por el Diplomado en la modalidad presencial por la cantidad de $15,180.00 (Quince mil ciento ochenta pesos 00/100 M.N.) o el Diplomado en la modalidad en línea por la cantidad de $22,265.00 (Veintidós mil doscientos sesenta y cinco pesos 00/100 M.N.).
Procedimiento para la inscripción:	Las personas interesadas que cuenten con la documentación señalada deberán: 1. Del 06 al 20 de mayo de 2024, ingresar al Sistema de Gestión Académica del Instituto de Estudios Judiciales a través del enlace https://www.iejcdmx.gob.mx/iej-inscripciones para registrar sus datos, descargar los formatos a los que se refiere el apartado anterior y cargar la documentación que les sea requerida en dicho sistema. 2. Esperar la recepción del correo electrónico emitido por el Sistema de Gestión Académica del Instituto de Estudios Judiciales con el asunto *Asignación de folio*, en el que se proporcionará la fecha y hora de la cita para presentar físicamente la documentación requerida.

	3. Realizar el pago de la cuota de recuperación del Diplomado por la cantidad señalada en esta Convocatoria, a través de la Plataforma Integral de Cobro (PIC) cuyos cajeros se encuentran ubicados en los diferentes inmuebles del Poder Judicial de la Ciudad de México. 4. Acudir puntualmente a la cita asignada para presentar la documentación requerida en: **Área:** Coordinación Administrativa del Instituto de Estudios Judiciales. **Lugar:** Avenida Niños Héroes número 150, 4° piso, Colonia Doctores, Alcaldía Cuauhtémoc, Ciudad de México. **Teléfono:** 55 91 56 49 97, extensiones 112727, 112737 y 112777. 5. Las personas que opten por la obtención de la Constancia de habilidades y destrezas, deberán esperar la publicación de la Convocatoria para el Taller de Simulación de Audiencias que, en su momento, autorice el Consejo de la Judicatura de la Ciudad de México.
Evaluación:	Diplomado La evaluación final consistirá en un instrumento integrado por reactivos de opción múltiple con tres opciones de respuesta, de las cuales sólo una es la correcta, en el cual se deberá obtener una calificación mínima de 8.0 (ocho punto cero) o superior en una escala del 1 al 10.
Términos y condiciones:	El Diplomado en modalidad presencial tendrá un cupo máximo de 40 personas participantes. El Diplomado en modalidad en línea en tiempo real tendrá un cupo máximo de 20 personas participantes. El Tribunal Superior de Justicia de la Ciudad de México se reserva el derecho de reprogramar las sesiones del Diplomado por causas fortuitas o de fuerza mayor.

LIC. PAULINA CAL Y MAYOR TURNBULL
Directora General del Instituto de Estudios Judiciales del
Tribunal Superior de Justicia de la Ciudad de México

PJCDMX PODER JUDICIAL CIUDAD DE MÉXICO

ESTUDIOS JUDICIALES TSJCDMX

CICLO DE CONFERENCIAS DE
ACTUALIZACIÓN JUDICIAL
XXXIV • 2024

El Poder Judicial de la Ciudad de México,
a través del Instituto de Estudios Judiciales, emite la siguiente

CONVOCATORIA

a las y los Magistrados, Consejeros, Jueces y demás personas servidoras públicas del Tribunal Superior de Justicia y del Consejo de la Judicatura, ambos de la Ciudad de México, postulantes, estudiantes y público en general, que deseen inscribirse al

MÓDULO: DERECHO CIVIL-MERCANTIL

17:00 a 19:00 h (zona horaria de la Ciudad de México)

21 MAY

Magistrado Marco Antonio Velasco Arredondo
Primera Sala Civil del TSJCDMX
Moderadora • Jueza Blanca Ivonne Ávalos Gómez

Ideología del Código Nacional de Procedimientos Civiles y Familiares

28 MAY

Magistrado Yaopol Pérez Amaya Jiménez
Séptima Sala Civil del TSJCDMX
Moderador • Magistrado por ML Víctor Hoyos Gándara

El juicio oral en el Código Nacional
de Procedimientos Civiles y Familiares

04 JUN

Magistrada por ML Claudia Díaz Zepeda
Tercera Sala Civil del TSJCDMX
Moderador • Magistrado por ML Jorge Luis Ramírez Sánchez

El papel de la Jueza y el Juez en el nuevo procedimiento oral

SALÓN DE USOS MÚLTIPLES

NIÑOS HÉROES 150, PISO 5,
COLONIA DOCTORES,
ALCALDÍA CUAUHTÉMOC,
CIUDAD DE MÉXICO

PREINSCRIPCIONES DEL 15 AL 21 DE MAYO (HASTA LAS 12:00 HRS) DE 2024
https://www.iejcdmx.gob.mx/iej-inscripciones/
CUPO LIMITADO
MODALIDAD HÍBRIDA: PRESENCIAL Y EN LÍNEA

LA INSCRIPCIÓN SE FORMALIZARÁ CON LA ASISTENCIA PUNTUAL A LA PRIMERA CONFERENCIA

SE ENTREGARÁ CONSTANCIA DE PARTICIPACIÓN A LAS PERSONAS INSCRITAS
QUE CUMPLAN CON EL 100% DE ASISTENCIA A LAS TRES CONFERENCIAS DEL MÓDULO

SALAS

PRIMERA SALA CIVIL

ACUERDOS DEL 17 DE MAYO DEL 2024

Abogado Quiroga Gabriel vs. Patricia Isabel Sánchez Reyes y César Abraham López Serrano Controv. Arrend. T. 77-2024-001 Cuad. Amp. 1, 1 Acdo.

Administradora Turin S.A. de C.V. y Sus Acumulados Exp. 352/2018 Promov. por Administradora Turin S.A. de C.V. vs. Consorcio Interamericano de Comunicación S.A. de C.V. y 445/2018 Duclaud Ampudia Liliana vs. Consorcio Interamericano de Comunicación S.A. de C.V. vs. Consorcio Interamericano de Comunicación S.A. de C.V. Ord. Civ. T. 830-2016-002, 003, 004 y 005 Cuad. Amp. 2, 1 Acdo.

Agriprofin S.A. de C.V. vs. Banco Actinver Sa Institución de Banca Múltiple, Grupo Financiero Actinver División Fiduciaria, Cibanco, Sociedad Anónima, Institución de Banca Múltiple Ord. Merc. T. 95-2024-001 Acdo. no Publ. de su Fecha.

Aguayo Roussell María Carolina, También Conocida como Aguayo Roussell Carolina, María del Socorro Bonifacia Aguayo Roussell, También Conocida como María del Socorro Aguayo Roussell, María Belinda Aguayo Roussell e Hilda Berenice Aguayo Roussell vs. Jaime Monico Aguayo Roussell, María Silvia Aguayo Roussell, María Isabel Aguayo Roussell, y José Aguayo Roussell También Conocido como José Florencio Aguayo Roussell su Sucesión Ord. Civ. T. 531-2021-002 Cuad. Amp. 1, 1 Acdo.

Andrade Miles Pablo su Suc. y Javier Andrade Martínez Garza vs. Seguros Inbursa S.A. Grupo Financiero Inbursa Ord. Merc. T. 183-2018-003 y 004 Cuad. Amp. 2, 1 Acdo.

Banco Actinver Sa Institución de Banca Múltiple Grupo Financiero Actinver en su Carácter de Fiduciario Conforme Al Contrato de Fideicomiso Irrevocable de Administración Garantía y Fuente de Pago Número 3812 vs. Infinity Spine S de R.L. de Cv, Viridiana Suárez Venegas, Mario Alberto Suárez Calderón, S.C. Medical S de R.L. de C.V. Prov. Prec. Civ. T. 603-2022-001, 1 Acdo.

Banco Mercantil del Norte S.A. Institución de Banca Múltiple Grupo Financiero Banorte vs. Rivas Rodríguez Dulce Karina Esp. Hip. T. 6-2019-002, 1 Acdo.

Barreto Trujano María del Monte Carmelo vs. Luis Pérez Robles su Suc. y Camacho Reyes Piedad su Suc. Ord. Civ. T. 62-2019-009 y 010 Cuad. Amp. 5, 1 Acdo., Ord. Civ. T. 62-2019-009 y 010 Cuad. Amp. 6, 1 Acdo.

Barrón Sánchez Gloria y José Martín Barrón Sánchez vs. Pedro Emiliano Barrón Méndez, Alfonso su Sucesión Alva Galindo, Tomás su Sucesión Alva Galindo, Raúl su Sucesión Alva Galindo, Rodolfo Alva Galindo Ord. Civ. T. 353-2024-001, 1 Acdo., Ord. Civ. T. 353-2024-002, 1 Acdo., Ord. Civ. T. 353-2024-003, 1 Acdo.

Bravo Mejía Jovita vs. Isidro Navarrete Gómez, Atala Peña Sánchez, Rafael Melo Arellano Ord. Civ. T. 810-2023-001 Cuad. Amp. 1, 1 Acdo.

Buró Nacional Inmobiliario Sociedad Anónima de Capital Variable vs. Bañuelos Mejía Brisa Daniela y Mejía Villela Adriana Laura Controv. Arrend. T. 143-2022-008 Cuad. Amp. 2, 1 Acdo.

César Hernández Tavera vs. Inmobiliaria Aculco Churubusco, S.A. de C, V, Ord. Civ. T. 93-2024-001 Cuad. Amp. 1, 1 Acdo.

Chávez Ramírez Saúl vs. María Guadalupe Solares Carpio, Josefar Baltierra Efrén Controv. Arrend. T. 123-2024-002, 2 Acdos.

Chubb Fianzas Monterrey Aseguradora de Caución, S.A. vs. Palmexico, S.A. de C.V., Aceros Palmexico, S.A. de C.V., Carl Eric Palme Sierra, Marianne Palme de la Torre Esp. Fian. T. 166-2023-002, 003, 004 y 005 Cuad. Amp. 2, 1 Acdo.

Concepción Aguilar Arreola María vs. Dardo Aguilar Arreolaclara Andrea Galván Garcíadiana Laura Aguilar Galvanbrandon Aguilar Galnan Ord. Civ. T. 856-2023-001, 1 Acdo.

Corona Herrera Alfredo vs. Edelmira Segura Sosa Ord. Civ. T. 538-2021-002, 1 Acdo., Ord. Civ. T. 538-2021-003, 1 Acdo.

Creaciones y Construcciones Futura S.A. de C.V. vs. Berkley International Fianzas México S.A. de C.V. Esp. Fian. T. 205-2023-002 Cuad. Amp., 1 Acdo.

Cruz Romero María Teresa vs. Pedro Baldomero Morales Guzmán Ord. Civ. T. 54-2024-002 Cuad. Amp., 1 Acdo.

Del Ángel Morales Faustino vs. María del Carmen Durán Mata Ord. Civ. T. 661-2023-001 Cuad. Amp. 1, 1 Acdo.

Fuentes Nájera Rutila vs. Natalia Mascorro Castañeda Controv. Arrend. T. 354-2024-001, 1 Acdo.

Gómez García Angélica y López Cruz Rufino vs. María Cristina Luna Rosas, Claudia Edith Juárez Luna y Nora Elvira Juárez Luna Ord. Civ. T. 68-2023-006 Cuad. Amp. 3, 1 Acdo., Ord. Civ. T. 68-2023-006 Cuad. Amp. 4, 1 Acdo.

González Aranda Lourdes Margarita Quien También Acostumbra Usar el Nombre de Margarita González Aranda vs. Trejo Hernández Belarmino Ord. Civ. T. 41-2024-001 Acdo. Expdllo. no Publ. de su Fecha.

González Calvillo S. C vs. Alstom Mexicana S.A. de C.V. y General Electric de México S.A. de C.V. Ord. Civ. T. 323-2021-003 Cuad. Amp. 6, 1 Acdo.

González Elia Raquel También Conocida como González de Pineda Elia Raquel vs. Inmobiliaria Herc S.A. de Cv, Banco del Atlántico Sa, C Director del Registro Público de la Propiedad y del Comercio de la Ciudad de México Ord. Civ. T. 185-2024-001, 1 Acdo.

Graciela su Sucesión Lira Yáñez vs. Marco Antonio Martínez Valverde Controv. Arrend. T. 42-2024-001 Cuad. Amp. 1, 1 Acdo.

Grau Herrero María Rita y José Mares Hernández su Sucesión vs. Miguel Ángel Rivas López Ord. Civ. T. 352-2024-001, 1 Acdo.

Huesca Bustamante Mauricio y Pérez de Anda Trigio Javier vs. Gonzalo Bustamante Celayeta y Magali María Moya Ibáñez Esp. Hip. T. 471-2017-012, 1 Acdo.

Inmobiliaria Escalera Náutica S.A. de C.V. vs. Julio Héctor Sánchez Mendoza Ord. Civ. T. 193-2024-001 Acdo. Pon. 3 Suspende Citación.

Inmobiliaria Mimusa S.A. de Cv, Emilio Michan Sidauy vs. Ckn de México S.A. de Cv, Desechos Biologicos Industriales S.A. de C.V. Ord. Civ. T. 164-2024-001 Cuad. Amp. 1, 1 Acdo.

Luna Briones María Elena vs. Grupo Asci, S.A. de C.V. y Otros Esp. Hip. T. 821-2002-020 Cuad. Amp. 1, 1 Acdo.

Mejía Hernández Olga vs. Guerrero Espinosa Josefina Ejec. Merc. T. 253-2018-001 Cuad. Amp. 2, 1 Acdo.

Monex Casa de Bolsa S.A. de C.V. Monex Grupo Financiero vs. Alacan S.A. de C.V., Paulina Álvarez Cortés, Guadalupe Canino Marín, Pablo Álvarez de Los Cobos y Rodolfo Lobo Martínez Ord. Merc. T. 717-2017-023 Cuad. Amp. 2, 1 Acdo.

Olivares Albarrán María de Lourdes vs. María José Ameyali Prado Domínguez y María Elena Prado Domínguez Controv. Arrend. T. 214-2024-001, 1 Acdo.

Ordoñez Anta David Eduardo vs. Lilia Karen Crespo Olivares Ord. Civ. T. 75-2024-001 Cuad. Amp. 1, 1 Acdo.

Ortega Pérez Verna Adriana vs. María del Pilar Yolanda su Sucesión Pérez Peñaloza Ord. Civ. T. 351-2024-001, 1 Acdo., Ord. Civ. T. 351-2024-002, 1 Acdo., Ord. Civ. T. 351-2024-003, 1 Acdo.

Pérez Gutiérrez Eric Javier vs. Ramírez Gutiérrez Alma Delia Ejec. Merc. T. 981-2014-011 Cuad. Amp. 1, 1 Acdo.

Pineda Olvera Michel vs. Pineda Olvera Benjamín Ord. Civ. T. 430-2023-001, 002 y 003 Cuad. Amp. 1, 1 Acdo.

Préstamo Empresarial Oportuno S.A. P. I. de C.V. Sociedad Financiera de Objeto Múltiple Entidad No Regulada vs. Darte Servicios Forestales Ambientales Trasnacionales de Medio Ambiente S. de R. L. de C.V., Álvarez Díaz Julio Ramón y Díaz Gómez Tagle Ana Elena. Esp. Hip. T. 556-2018-001 y 002 Cuad. Amp. 1, 1 Acdo.

Robles Cruz Arturo Eduardo, Gómez Bautista Zefeyra Yadira por Propio Derecho y en Representación de Los Menores Alba Yael Robles Gómez y Alain Robles Gómez vs. Sanatorio y Servicios Médicos Obregón, S.A. de C.V. ; Caja de Prevención de la Policía Auxiliar del D. F. ; Doctor Óscar Partida; Doctora Vanessa Ortiz Higareda; Doctor Roberto Jurado y Doctor Guillermo Vallejo Sandoval. Ord. Civ. T. 242-2015-013, 1 Acdo.

Roldán Madrigal Verónica vs. Méndez Leonor Ord. Civ. T. 407-2023-002 Cuad. Amp. 1, 1 Acdo.

Russek Fuhrmann Carlos Antonio vs. Roberto Parra Hernández y Park Auto, S.A. de C.V. Ord. Civ. T. 160-2024-001 Cuad. Amp. 1, 1 Acdo.

Ruvalcaba Mercado Raymundo vs. Jorge Salcedo Ortega Ord. Civ. T. 224-2023-001, 1 Acdo.

Scotiabank Invelat Sa Institución de Banca Múltiple Grupo Financiero Scotiabank Inverlat vs. Tomás Alejandro Hernández Aguirre Esp. Hip. T. 339-2023-001 Cuad. Amp. 01, 1 Acdo.

Serna Rodríguez Erick Alfonso vs. Nieves López Sandy Nely Ord. Civ. T. 554-2023-002 Acdo. Mal Publ. de su fecha.

Silva del Valle Dimas Rafael y Dorantes González Esperanza vs. Martín Retana Ramírez, Isabel Alonso Cruz, Elvira Emigdio Berrocal, Teresa Arriaga Emigdio, José Luis Gutiérrez Flores Ord. Civ. T. 222-2022-003 Cuad. Amp. 1, 1 Acdo.

SOLO CONSULTA
SOLO CONSULTA
SOLO CONSULTA

Swanson Cooper Lee vs. Banca Mifel Sa Institución de Banca Múltiple Grupo Financiero Mifel Fideicomiso 1915 2014, Eduardo Micha Mizrahi Ejecutivo Mercantil Oral Merc. T. 89-2024-001, 1 Acdo.

Uribe Zúñiga Patricia Estela como Cesionaria Santander Hipotecario, S.A. de C.V. Sociedad Financiera de Objeto Múltiple Entidad No Regulada vs. Meguro López María Carina y Otro Esp. Hip. T. 629-2018-022, 1 Acdo.

SENTENCIAS

Álvarez del Castillo María Elena vs. David Alfaro Linares, María Cristina Martínez Franco Controv. Arrend. T. 220-2024-001, Sent. Pon. 1.

Comercializadora de Carnicos, S.A. de C.V. vs. Productos Carnicos Demasie, S.A. de C.V. Ejec. Merc. T. 782-2006-006 Sent. no Publ. en su Fecha Ponencia 2 Confirma., Ejec. Merc. T. 782-2006-007 Sent. no Publ. en su Fecha Ponencia 2 Confirma., Ejec. Merc. T. 782-2006-008 Sent. no Publ. en su Fecha Ponencia 2 Confirma., Ejec. Merc. T. 782-2006-009 Sent. no Publ. en su Fecha Ponencia 2 Confirma.

Morales Zavala Ricardo vs. Graciela Micaela Hernández Lomas de Cain, Quien También Acostumbra Usar Los Nombres de Graciela Micaela Hernández Vuida de Cain y/o Graciela Micalea Hernández Lomas y/o Graciela Hernández Lomas de Cain su Suc. Esp. Hip. T. 535-2021-007 Sent. Pon. 3 Confirma., Esp. Hip. T. 535-2021-008 Sent. Pon. 3 Confirma. Esp. Hip. T. 535-2021-009 Sent. Pon. 3 Fundada,

Pool Canul Wendy Concepción por su propio derecho y en Representacion de su menor hijo de iniciales M.A.C.P. vs. Axa Seguros S. A. de C. V. Ord. CIV. T. 17-2024-002, Sent. Pon. 3 infundada

Saldaña Martínez Arturo vs. Efv Body Shop S.A. de C.V. y María Guadalupe González García Controv. Arrend. T. 225-2024-001, Sent. Pon. 1.

Scotiabank Inverlat, S. A. Institución de Banca Múltiple, Grupo Financiero Scotiabank Inverlat vs. Granos de Sinaloa, S. A. de C. V., Santiago Gómez Carral o Santiago Gómez y Carral y Eva Maria Millán Mungarro Ejec. Merc. T. 255-2024-001, Sent. Pon. 3 Infundada

Unión de Crédito Promotora para Eldesarrollo Económico del Estado de México S.A. de C.V. vs. Cervantes Pérez Eloy y Álvarez Espinosa Noemí Esp. Hip. T. 331-2021-002 Sent. no Publ. de su Fecha P2 Confirma., Esp. Hip. T. 331-2021-003 Sent. no Publ. de su Fecha P2 Confirma., Esp. Hip. T. 331-2021-004 Sent. no Publ. de su Fecha P2 Confirma.

Vallejo Badager Lourdes María Cristina y Aguilar Vallejo Mónica vs. Madrigal García Roberto su Sucesión y Gracida King Bertha Eugenia Ord. Civ. T. 164-2018-009 Sent. no Publ. de su Fecha P2 Confirma.

LA SECRETARIA DE ACUERDOS
LIC. LILIANA RUÍZ QUINTANA

SEGUNDA SALA CIVIL

ACUERDOS DEL 17 DE MAYO DEL 2024

Acosta Liceaga Jorge Arturo vs. Instituto del Fondo Nacional de la Vivienda para los Trabajadores; C. Director del Registro Público de la Propiedad y de Comercio de la Ciudad de México y Cisneros Flores Natalia Gabriela Grisel Ord. Civ. T. 747-2023-001, 1 Acdo. en Cuad. Amp.

Altonar Reyes Jesús Antonio vs. Inmobiliaria Alta Sierra Nevada, S.A. Ejec. Merc. T. 387-2012-036, 1 Acdo.

Aragón Ceseña Jesús Pedro vs. Dulce María Gricelda González Mora Ord. Civ. T. 723-2023-001, 2 Acdos. en Cuad. Amp.

Aranda Vega Alejandra vs. Seguros Banorte, S.A. de C.V. Grupo Financiero Banorte; Ajustadores y Abogados en Soporte, S. C. y Administradora Pacífico Imperial, S.A. de C.V. Ord. Civ. T. 490-2020-002, 1 Acdo., Ord. Civ. T. 490-2020-003, 1 Acdo., Ord. Civ. T. 490-2020-004, 1 Acdo., Ord. Civ. T. 490-2020-005, 1 Acdo., Ord. Civ. T. 490-2020-006, 1 Acdo., Ord. Civ. T. 490-2020-007, 1 Acdo.

Arelle Sarrag Gustavo Adolfo, Víctor Manuel Paz Salazar, Rodolfo Salazar Sandoval su Sucesión y Omar Elim López Pérez vs. María Guadalupe Valdez Inésta y Jorge Eduardo Sánchez Ugalde Ejec. Civ. T. 2049-2011-014, 1 Acdo., Ejec. Civ. T. 2049-2011-015, 1 Acdo.

Banco del Bajío, S.A., Institución de Banca Múltiple vs. Mct Metal And Comodities Trading, S.A. de C.V. ; Rodríguez Hernández Guillermo y Meza Curiel Francia Elizabeth Ejec. Merc. T. 153-2021-003, 1 Acdo.

Banco Finterra, S.A., Institución de Banca Múltiple vs. Jorge Arturo Simental Beaven Murua y Víctor Manuel Díaz Simental Esp. Hip. T. 17-2024-001, 1 Acdo. en Cuad. Amp.

Banco Obrero, S.A., Institución de Banca Múltiple hoy su Cesionario Miguel Monroy Díaz vs. Sistemas de Café Gourmet, S.A. de C.V. y Otros Esp. Hip. T. 381-2011-008, 1 Acdo. en Cuad. Amp.

Banco Santander México, S.A., Institución de Banca Múltiple, Grupo Financiero Santander México (Antes) Santander Vivienda S.A. de C.V. S. O. F. O. M. E. R. Grupo Financiero Santander México antes Santander Hipotecario S.A. de C.V. S. O. F. O. M. E. R vs. Refugio Rafael Vargas Flores Esp. Hip. T. 475-2023-001, 1 Acdo. en Cuad. Amp.

Becerril Nava Agustina vs. Jovita Arana Aguilar su Sucesión, María de la Luz Romero Ramírez su Sucesión y C. Director del Registro Público de la Propiedad y de Comercio del D. F. hoy Ciudad de México Ord. Civ. T. 237-2021-001, 2 Acdos.

Belzabeth Higuera Pérez vs. Roberto Árias Martínez Ord. Civ. T. 341-2021-002, 1 Acdo. en Cuad. Amp.

Campos Robles Ranulfo vs. Jefe del Departamento del Distrito Federal hoy Jefa de Gobierno de la Ciudad de México, Arturo Salgado García y Consuelo González de Salgado Ord. Civ. T. 292-2023-001, 1 Acdo.

Cervecería Modelo de México, S. de R. L. de C.V. y Artesanas de Malta y Cebada, S. de R. L. de C.V. vs. Disruptive Global, S.A. de C.V. Ord. Merc. T. 99-2022-004, 1 Acdo. en Cuad. Amp.

Christian Núñez Cervantes vs. Francisco Miranda Cruz Esp. Hip. T. 16-2024-001, 1 Acdo. en Cuad. Amp., Esp. Hip. T. 16-2024-002, 1 Acdo. en Cuad. Amp.

Chubb Fianzas Monterrey Aseguradora de Caución, S.A. antes Ace Fianzas Monterrey, S.A. vs. Palmexico, S.A. de C.V. ; Aceros Palmexico, S.A. de C.V. ; Carl Eric Palme Sierra y Marianne Palme de la Torre Prov. Prec. Merc. T. 252-2024-001, 1 Acdo.

Compañía Mexicana Proveedora de Automóviles, S.A. de C.V. vs. Super Autos de Xochimilco, S.A. de C.V. y Jesús Escudero Acosta Ejec. Merc. T. 3462-2003-010, 1 Acdo.

Coopdesarrollo, S. C. de A. P. de R. L. de C.V. vs. Dedamex, S. de R. L. de C.V. Ord. Merc. T. 597-2021-016, 1 Acdo.

Dim XXI, S.A. de C.V. y Eci Universal Siglo XXI, S. de R. L. de C.V. vs. Frederick Harvey Noble Thacker Controv. Arrend. T. 904-2022-001, 1 Acdo. en Cuad. Amp.

Edgar Montes Gutiérrez vs. María de Los Dolores Colín Esquivel O. María Dolores Colín Esquivel O. María Dolores Colín Esquivel de Quintero Ord. Civ. T. 204-2024-001, 1 Acdo. en Cuad. Amp.

Espinoza García Lilia Evangelina vs. Luis Enrique Galván Cancino y Gabriela Ramírez García Ord. Civ. T. 148-2022-002, 1 Acdo. en Cuad. Amp.

García Andrade José Antonio vs. Morfín Servín Luz María, Arellano Menéndez Ricardo Oral Civ. T. 261-2024-001, 1 Acdo.

Hersuma Asesores, S.A. de C.V. vs. Ci Banco, S.A., Institución de Banca Múltiple Prov. Prec. Merc. T. 167-2024-001, 1 Acdo.

Inmoccidente, S.A. de C.V. vs. Notario Público Número 214 de la Ciudad de México, Licenciado Efraín Martín Virues y Lazos; Catarino Bastien Segura; Concepción Torres Montero; Mario Manuel Mendiola Martínez Quien También Acostumbra a Usar el Nombre de Mario Manuel Mendiola; María de Los Ángeles Santiago Jiménez y Ricardo Sanabria González Ord. Civ. T. 519-2021-001, 1 Acdo. en Cuad. Amp.

Jiménez Chávez Rubén Darío y Jiménez Toral Darío vs. Uic Universidad Intercontinental, A.C. Oral Civ. T. 723-2019-003, 1 Acdo.

Jlk Abogados, S. C vs. Adriana García Martínez, Larisa García Martínez y Juan Carlos García Martínez Ord. Civ. T. 90-2024-001, 2 Acdos. en Cuad. Amp.

Jorge Enrique Robles García vs. Casas Meva, S.A. de C.V. (Actualmente Grupo T18); Mario Robles Bernstein; Francisco Olivares Bello y Guillermo Robles Garibay Ord. Civ. T. 792-2023-001, 1 Acdo.

José Roberto González Rivera, José Raúl González Lara y Judith Rivera Vanegas También Conocida como Judith Rivera Venegas vs. Grupo Nacional Provincial, S.A. B. Ord. Civ. T. 5-2024-001, 1 Acdo.

León Arroyo Hilda su Sucesión vs. Paulino Benavides Bonilla y María de Lourdes Larios Espinoza Ord. Civ. T. 324-2023-001, 1 Acdo. en Cuad. Amp.

Loredo Martínez José Luis, Jéssica Loredo Rodríguez y Karina Loredo Rodríguez vs. Silvia Bernal Muñoz y Raúl Ramírez Robles Esp. Hip. T. 183-2023-003, 1 Acdo.

Maldonado Rodríguez Juan Manuel vs. Álvarez Albarrán Juan Manuel Controv. Arrend. T. 194-2024-002, 1 Acdo.

Martínez Roque Héctor vs. Firmenich de México, S.A. de C.V. Ord. Merc. T. 130-2019-004, 1 Acdo. en Expdllo.

Medina San Vicente Ignacio su Sucesión vs. Irene Díaz Parraguirre, Carlos Medina Aguilar y Juan José Medina Aguilar Ord. Civ. T. 494-2020-009, 1 Acdo., Ord. Civ. T. 494-2020-010, 1 Acdo.,

SOLO CONSULTA
SOLO CONSULTA
SOLO CONSULTA

Ord. Civ. T. 494-2020-011, 1 Acdo., Ord. Civ. T. 494-2020-012, 1 Acdo., Ord. Civ. T. 494-2020-013, 1 Acdo., Ord. Civ. T. 494-2020-014, 1 Acdo., Ord. Civ. T. 494-2020-015, 1 Acdo., Ord. Civ. T. 494-2020-016, 1 Acdo.

Mendoza Abella Alfonso su Sucesión y Mendoza Abella María Luz vs. Estela Mendoza Abella y Pedro Mendoza Abella su Sucesión Ord. Civ. T. 210-2022-002, 1 Acdo.

Miguel Mendoza Aguillón vs. Inmovent México Soluciones Patrimoniales, S.A. de C.V. Oral Civ. T. 72-2024-001, 1 Acdo. en Cuad. Amp.

Muñoz Rodríguez Ricardo vs. Celsa Gandarilla Salgado Ord. Civ. T. 77-2024-001, 1 Acdo. en Cuad. Amp.

Núñez Corona Luis Alberto vs. Felipe Herrera Mezcua Ejec. Merc. T. 204-2021-003, 1 Acdo.

Ocampo Ramírez Óscar y Hermina Ramírez Jaime su Sucesión vs. Metifle México, S.A. de C.V. Ord. Civ. T. 303-2024-001, 1 Acdo.

Pedro Díaz Vargas y Lorenia Díaz Herrera vs. Lilia Trejo Jaramillo Controv. Arrend. T. 618-2023-001, 1 Acdo. en Cuad. Amp.

Publicidad Carca, S.C vs. María Eugenia Abad Ribot, Eva Gloria Ribot Govea su Sucesión Quien También Usaba Los Nombres de Eva Gloria Ribot Govea de Abad O. Eva Gloria Ribot de Abad, Eleazar Macías Díaz y Notario Público Número 160 del Estado de México, Licenciado Andrés Carlos Viesca Urquiaga Controv. Arrend. T. 302-2024-001, 1 Acdo.

Servilab Jc, S.A. de C.V. vs. Hemoser, S.A. de C.V. Ejec. Merc. T. 912-2022-002, 1 Acdo. en Cuad. Amp.

Suárez Martiñón Edgar René vs. Grupo Inmobiliario K-Sa Metropolitana, S.A. P. I de C.V. ; Ci Banco, S.A., Instotución de Banca Múltiple, División Fiduciaria en Los Fideicomisos F/180 y F/143, como Causahabiente Final de Los Fideicomisos Irrevocables Números F/356 y F/143 y Banco Multiva, S.A., Institución de Banca Múltiple, Grupo Financiero Multiva, División Fiduciaria Tercero: Tercera Llamada a Juicio: Hipotecaria su Casita, S.A. de C.V., Sofom, E. N. R. Ord. Civ. T. 118-2021-002, 1 Acdo.

Termidor, S.A. de C.V. vs. Atul Das y Enrique Valle Peralta Controv. Arrend. T. 301-2024-001, 1 Acdo.

Torres Sánchez Jorge, María del Carmen Torres Sánchez, Rubén Torres Sánchez, Graciela Torres Sánchez, María de Los Ángeles Torres Sánchez, Alejandro Torres Sánchez y Gerardo Cortés Sánchez vs. Autotransportes San Pedro Santa Clara Km 20, S.A. de C.V. y Quálitas Compañía de Seguros, S.A. de C.V. Ord. Civ. T. 29-2021-003, 1 Acdo.

Zaldívar Méndez Gloria María, Zaldívar Méndez Rosa María, Zaldívar y Méndez Yolanda, Alvárez Zaldívar Edgar José, Chávez Saldívar Mario Alberto, Zaldívar Méndez Raúl Benjamín su Sucesión, Zaldívar Méndez Juan José su Sucesión y Zaldívar Méndez María Elena su Sucesión vs. Ruth Vázquez Moreno También Conocida como Marlene Vázquez Moreno Ord. Civ. T. 213-2024-001, 1 Acdo. en Expdllo.

SENTENCIAS

Carhinsa, S.A. hoy su Cesionaria Fundos, Heredades y Patrimonios de México, S.A. de C.V. vs. Inmobiliaria Scotia Inverlat, S.A. de C.V. Controv. Arrend. T. 138-2019-009, Sent. Pon. 1 en Cuad. Amp.

Domínguez T. de Sánchez Silvia También Conocida como Domínguez Terréz María Silvia vs. Inmobiliaria Ferve, S.A. y C. Director del Registro Público de la Propiedad y de Comercio de Esta Ciudad Ord. Civ. T. 755-2023-001, Sent. Pon. 3.

Huacuja Taja Guillermo vs. Imperial Motors, S.A. de C.V. Ord. Merc. T. 553-2019-004, Sent. Pon. 1.

Portafolio de Negocios, S.A. de C.V., Sofom, E. R vs. Tec Electrónica, S.A. de C.V. ; García Fernández Placido José y García Fernández José Antonio Ejec. Merc. T. 393-2023-003, Sent. Pon. 2.

Rivera del Mar, S.A. de C.V. hoy su Cesionaria Impulsora Plaza Insurgentes Sur, S.A. de C.V. vs. Proyectos Inmobiliarios de Saltillo, S.A. de C.V. Ord. Merc. T. 710-2018-003, Sent. Pon. 2.

Tu Casa Express, S.A. de C.V. vs. Vivanco Vera Jesús Ignacio Esp. Hip. T. 923-2019-003, Sent. Pon. 2.

EL SECRETARIO DE ACUERDOS
LIC. ROMÁN MONTOYA CASTRO

TERCERA SALA CIVIL

ACUERDOS DEL 17 DE MAYO DEL 2024

Arvizu Hernández Vadir Israel vs. Ohno Murata Masayoshi. Ord. Civ. T. 301-2023, 1 Acdo. en Cuad. Incidental de Daños y Perjuicios del Actor.

Banca Mifel, S.A., Institución de Banca Múltiple Grupo Financiero Mifel en su Carácter de Fiduciario en el Fideicomiso 2328/2016 vs. Accendo Banco, S.A. Institución de Banca Múltiple; Sociedad Financiera Campesina, S.A. de C.V. Sociedad Financiera de Objeto Múltiple Entidad No Regulada y Otros. Ord. Merc. T. 336-2024, 1 Acdo.

Banco Mercantil del Norte, S.A. Institución de Banca Múltiple, Grupo Financiero Banorte antes Hipotecaria Nacional, S.A. de C.V., Sociedad Financiera de Objeto Múltiple, Entidad Regulada, Grupo Financiero BBVA Bancomer vs. María del Rosio Nava Mendoza. Esp. Hip. T. 1306-2023, 1 Acdo. en Cuad. Amp.

Banco Santander México, S.A., I. B. M., Grupo Financiero Santander México vs. Sistemas Integrales de Gerenciamiento, S. C. y Otros. Ejec. Merc. T. 1524-2023, 1 Acdo. en Cuad. Amp.

Banco Santander México, Sociedad Anónima, Institución de Banca Múltiple, Grupo Financiero Santander México vs. Alejandra Miriam Soberón Portilla. Esp. Hip. T. 677-2024, 3 Acdos.

Bienes Programados, S.A. de C.V. vs. Solache Carmona Ana Cecilia. Esp. Hip. T. 711-2024, 1 Acdo.

Brenda Ruth Santiago Corro y Otros vs. Autotransportes Tlaxcala, Apizaco, Huamantla, S.A. de C.V. y Qualitas Compañía de Seguros S.A. de C.V. Ord. Civ. T. 173-2024, 1 Acdo. en Cuad. Amp.

Carlo Edgar Bautista Cuate vs. Inmobiliaria Lukink S.A. y Otros. Ord. Merc. T. 175-2024, 1 Acdo.

Cecilio Ruíz Hernández su Sucesión vs. Ruíz Lozada Guadalupe y Ruíz Lozada Laura. Ord. Civ. T. 1270-2023, 1 Acdo. en Cuad. de Const., Ord. Civ. T. 705-2024, 1 Acdo.

Chavarría Rendón Priscilla Isis vs. Servicios de Asistencia en Cobranza y Recuperación de Portafolios S.A. P. I. de C.V. y Otros Ord. Merc. T. 348-2024, 1 Acdo.

Cota Apodaca Marcela vs. Grupo Mexicano de Seguros, S.A. de C.V. Ord. Civ. T. 345-2024, 1 Acdo. no Publ. del 16 de Mayo.

Despacho Padilla & Bujalil, Sociedad Civil vs. Carlos Julián Esquivel García y Blanca Martha Uribe Romo. Controv. Arrend. T. 707-2024, 1 Acdo.

Empleados de Paesa, Sociedad Civil vs. Luis Octavio Campos Méndez. Esp. Hip. T. 1030-2021, 1 Acdo. en Cuad. Amp.

Félix Carpio Ricardo Luis vs. Seguros Banorte, S.A. de C.V., Grupo Financiero Banorte y Comisión Federal de Electricidad Cfe Ord. Civ. T. 704-2024, 1 Acdo.

Fianzas y Cauciones Atlas, S.A. C.V. vs. Adcoma Maquinaria, S.A. de C.V. Esp. Fian. T. 296-2024, 1 Acdo. en Cuad. Amp.

Flats & Lofts West, Sociedad Anónima Promotora de Inversión de Capital Variable vs. Claudia Pérez Verdia Alarcón y Otros. Ord. Civ. T. 258-2024, 1 Acdo.

Flats & Lofts West, Sociedad Anónima Promotora de Inversión de Capital Variable vs. Claudia Pérez Verdia Alarcón y Otros. Ord. Civ. T. 267-2024, 1 Acdo., Ord. Civ. T. 268-2024, 1 Acdo., Ord. Civ. T. 269-2024, 1 Acdo.

Gamio Petricioli Javier Eduardo vs. María Isabel Caravantes Cortés, Quien También Se Identifica como Ma. Isabel Caravantes Cortés. Ord. Civ. T. 615-2024, 1 Acdo.

Gómez Medina Carlos Javier vs. Luis Rogelio González. Controv. Arrend. T. 1909-2023, 1 Acdo. en Cuad. Amp.

HSBC México, S.A., Institución de Banca Múltiple Grupo Financiero HSBC vs. Gutiérrez Mejía Alfonso. Esp. Hip. T. 703-2024, 1 Acdo.

Juárez Ávila José Luis vs. Toyota Financial Services México S.A. de C.V. y Otro. Ord. Civ. T. 1340-2022, 1 Acdo.

Líderes en Proyección Empresarial, S.A. de C.V. vs. Trespass, S.A. de C.V. Ord. Merc. T. 584-2022, 1 Acdo. en Cuad. Amp.

López Santana Alberto vs. Orlando Gabriel Fuerte Serrano. Controv. Arrend. T. 458-2023, 1 Acdo. en Cuad. Amp.

M2 Desing, S.A. P. I. de C.V. vs. Martha Patricia Armas Vera. Controv. Arrend. T. 848-2023, 1 Acdo.

Macrina Cruz González y Dora Alicia Reyes Cruz vs. Grupo Mexicano de Seguros, S.A. de C.V. Ord. Civ. T. 702-2024, 1 Acdo.

Mariel Guadalupe Lozano Cruz y María Esquivel Ramos vs. Grupo Mexicano de Seguros, S.A. de C.V. Ord. Civ. T. 619-2024, 1 Acdo. en Cuad. de Const., Ord. Civ. T. 619-2024, 1 Acdo.

Merchants Corporation Of América S.A. P. I. de C.V. vs. Cibanco S.A. Institución de Banca Múltiple en su Carácter de Fiduciario del Fideicomiso Cib/2582, Tfcapital S.A. P. I. de C.V. y Terrad S.A. de C.V. Med. Prep. Merc. T. 1666-2023, 1 Acdo. en Cuad. Amp.

Negocios Inmobiliarios & Remates Hipotecarios M2, Sociedad Promotora de Inversión de Capital Variable vs. Leticia Tovar Gómez. Esp. Hip. T. 695-2024, 1 Acdo.

Oltech, S.A. de C.V. vs. Ocampo Velázquez Pablo Raúl. Ord. Civ. T. 698-2024, 1 Acdo.

SOLO CONSULTA
SOLO CONSULTA
SOLO CONSULTA

Operadora Internacional de Propiedad Fraccional S.A. de C.V. vs. Banco Invex Sa Institución de Banca Múltiple Invex Grupo Financiero en su Carácter de Fiduciaria del Fideicomiso de Administración Número 2461, Presidente Club de Viajes S.A. de C.V., Braulio Antonio Arzuaga Losada, Bernaldo de Quirós González Pacheco, Daniel Camargo Meléndez, Ismael Arredondo Pérez, Forea S.A. P. I de C.V. Med. Prep. Merc. T. 634-2023, 1 Acdo. en Cuad. Amp.

Ordóñez Ríos Darío su Sucesión y Ordóñez Sobrino Darío Antonio su Sucesión vs. Arrendadora de Centros Comerciales, S. de R. L. de C.V. Controv. Arrend. T. 180-2024, 1 Acdo.

Paz Torres José Luis vs. Óscar Javier Cañedo. Ord. Civ. T. 1618-2023, 1 Acdo. en Cuad. Amp.

Pérez Ochoa Armando vs. Gutiérrez Rojas Jenifer Magali. Ord. Civ. T. 706-2024, 1 Acdo.

Pineda Padron Moisés Alberto vs. Residencial Virreyes, S.A. de C.V. Esp. Hip. T. 652-2024, 1 Acdo.

Puente Castillo Víctor Gabriel vs. Miguel Sandoval Lara. Ord. Civ. T. 1344-2023, 1 Acdo. en Cuad. Amp.

Rentería Lizardi Lorena vs. Adriana Rentería Lizardi. Ord. Civ. T. 96-2024, 1 Acdo.

Rocha y Alfaro Lilia María Cristina, su Sucesión vs. Rocha y Alfaro Pedro Ignacio, su Sucesión. Ord. Civ. T. 608-2024, 1 Acdo.

Rodríguez Montes de Oca Gabriela vs. Dante Carbajal Ocampo. Ord. Civ. T. 528-2023, 1 Acdo. en Cuad. Amp., Ord. Civ. T. 528-2023, 1 Acdo. en Cuad. Amp.

Rondine, S.A. de C.V. vs. Nueva Walmart de México, S. de R. L. de C.V. Ord. Civ. T. 549-2023, 1 Acdo. en Cuad. Amp.

Saynes Enríquez Anastasia vs. Vilchis Noriega María del Pilar. Controv. Arrend. T. 165-2024, 1 Acdo.

Secreto vs. Secreto. Prov. Prec. Merc. T. 289-2024, 1 Acdo.

Servicios Especializados de Investigación y Custodia S.A. de C.V. vs. S&S Seguridad Privada S.A. de C.V., Sss Asistencia y Supervisión S.A. de C.V. Ord. Merc. T. 391-2024, 1 Acdo., Ord. Merc. T. 400-2024, 1 Acdo., Ord. Merc. T. 401-2024, 1 Acdo.

Sigma Gds S.A. de C.V. vs. Rodríguez Yada Roberto. Ord. Merc. T. 639-2023, 1 Acdo.

Uribe Rodríguez Luis vs. Luis Vicarte Ramírez su Sucesión. Ord. Civ. T. 715-2024, 1 Acdo.

Uribe Rodríguez Luis vs. Luis Vicarte Ramírez, su Sucesión. Ord. Civ. T. 697-2024, 1 Acdo.

Valdovinos Romo Jesús vs. Sánchez Almanza Dulce María Eugenia su Sucesión. Esp. Hip. T. 1753-2023, 1 Acdo., Esp. Hip. T. 458-2024, 1 Acdo., Esp. Hip. T. 716-2024, 1 Acdo.

SENTENCIAS

Banca Mifel, S.A., Institución de Banca Múltiple Grupo Financiero Mifel en su Carácter de Fiduciario en el Fideicomiso 2328/2016 vs. Accendo Banco, S.A. Institución de Banca Múltiple; Sociedad Financiera Campesina, S.A. de C.V. Sociedad Financiera de Objeto Múltiple Entidad No Regulada y Otros. Ord. Merc. T. 336-2024, Sent. Pon. 2.

Carlo Edgar Bautista Cuate vs. Inmobiliaria Lukink S.A. y Otros. Ord. Merc. T. 175-2024, Sent. Pon. 2.

LA SECRETARIA DE ACUERDOS
LIC. ELSA ZALDÍVAR CRUZ

CUARTA SALA CIVIL

ACUERDOS DEL 17 DE MAYO DEL 2024

Arellano Fonseca Esperanza, su Sucesión vs. Pablo Díaz Arellano Controv. Arrend. T. 851-2014-019, 1 Acdo.

Arvizu Hernández Vadir Israel vs. Gbm Grupo Bursatil Mexicano, S.A. de C.V. Casa de Bolsa Med. Prep. Oral Merc. T. 223-2024-001, 1 Acdo.

Banco Mercantil del Norte, Sociedad Anónima, Institución de Banca Múltiple, Grupo Financiero Banorte, hoy José Luis Ramos y Fusther de Flota vs. Fernando Martín Ramos Arévalo Esp. Hip. T. 40-2024-001 Cuad. Amp., 2 Acdos.

Carrasco Tovar y Asociados, S. C vs. Seed Leasing, S.A. P. I. de C.V. (Antes Medifin Leasing, S.A. P. I. de C.V.) Ord. Civ. T. 531-2023-003, 1 Acdo.

Contreras Cruz Alfonso Wilfrido vs. Carrasco Tovar Salvador y Pichardo Ramírez Nora Angélica Ord. Civ. T. 387-2022-002 Cuad. Amp., 1 Acdo.

Daniel, Marisela, Carmen y Esther todos de Apellidos Aguilar Anguiano vs. Eloísa Rodríguez Calandón y Casa Hogar Santa Lucía Tlalpan y/o Casa Hogar Santa Lucía A.C. Ord. Civ. T. 556-2022-002, 1 Acdo.

Duprat Mendoza Alaín vs. V&R Soluciones Gráficas S.A. de C.V., Ricardo Villalobos Mejía, María Cristina Torres Mejía y Juan Manuel Padilla Olvera Controv. Arrend. T. 648-2023-001 Cuad. Amp., 1 Acdo.

Edmundo Eliseo Villarreal Manjarez vs. José Aquiles Refugio Calderón Trejo a Quien También Se Le Conoce Con el Nombre de Aquiles Calderón Trejo y Natividad Elsa Sánchez Vilchis a Quien También Se Le Conoce Con el Nombre de Elsa Sánchez Vilchis Ejec. Merc. T. 53-2024-001, 1 Acdo.

Hernández Flores José Saúl Florencio por su Propio Derecho y Pérez Cadena María Josefina Jovita su Sucesión por Conducto de su Albavea el C. José Saúl Florencio Hernández Flores vs. Odilón León Salamanca Ord. Civ. T. 415-2023-001 Cuad. Amp., 1 Acdo.

Herrera García Socorro vs. Calixto Herrera Carlos Alberto Ord. Civ. T. 97-2024-001 Cuad. Amp., 1 Acdo.

Improcar S.A. de C.V. vs. Juan Francisco González Gutiérrez Ejec. Merc. T. 233-2024-001, 1 Acdo.

Inventario Bienes Raíces, S.A. de C.V. vs. Producción y Productores Asociados, S.A. de C.V., Lourdes Margarita Acosta Navarro y Omar Alberto Escamilla Rodríguez Controv. Arrend. T. 113-2024-001 Cuad. Amp., 3 Acdos.

Leticia Díaz Rodríguez vs. Norma Laura Serrato Herrera Controv. Arrend. T. 296-2024-001, 1 Acdo.

Lozano Montalvo Alfredo, su Sucesión vs. Gómez Esteban Martha Controv. Arrend. T. 359-2023-001 Cuad. Amp., 1 Acdo.

Macías González Olivia vs. Nayelli Jissel Rivera Menchaca y María Sandra Menchaca de Rivera También Conocida como María Sandra Menchaca García Controv. Arrend. T. 250-2021-002, 1 Acdo., Controv. Arrend. T. 250-2021-003, 1 Acdo., Controv. Arrend. T. 250-2021-004, 1 Acdo.

María de Los Ángeles Pérez González vs. Gastronomía la Dorada, S.A. de C.V. Controv. Arrend. T. 644-2023-001, 1 Acdo.

Medina Ceballos Sandra vs. Ci Banco Sociedad Anónima, Institución de Banca Múltiple Esp. Hip. T. 791-2022-003 Cuad. Amp., 1 Acdo.

Miranda Alanís Luis Israel vs. Gabriel Escobedo Muñoz Esp. Hip. T. 841-2018-004 Cuad. Amp., 1 Acdo.

Moreira Valdés Humberto vs. Sergio Aguayo Quezada Ord. Civ. T. 612-2023-001 Cuad. Amp., 1 Acdo.

Moreno Cruz Olguín Alicia vs. Condominios del Condominio Ubicado en la Calle de Perugino Número 25, Colonia Extremadura Insurgentes Ord. Civ. T. 361-2021-003 Cuad. Amp., 1 Acdo.

Moreno Gómez Marcela, También Conocida como Moreno y Gómez Marcela, su Sucesión vs. Caropreso Moreno José Luis Ord. Civ. T. 67-2024-001 Cuad. Amp., 1 Acdo.

Nacional Financiera, S.N.C. Institución de Banca de Desarrollo en su Carácter de Fiduciaria del Fideicomiso Denominado como Fideicomiso Arrendamiento Identificado en Los Registros de la Fiduciaria Con el Número 80730 vs. Banco Actinver, S.A. Institutición de Banca Múltiple, Grupo Financiero Actinver, División Fiduciaria Ord. Merc. T. 656-2022-001 Cuad. Amp. 1, 1 Acdo., Ord. Merc. T. 656-2022-001, 1 Acdo.

Nueva Elektra del Milenio, S.A. de C.V. y Banco Azteca, S.A. Institución de Banca Múltiple vs. Cuevas y Solís Consultores, S.A. de C.V. Ord. Merc. T. 400-2023-002 Cuad. Amp., 1 Acdo.

Orta Rodríguez Martha por su Propio Derecho y en Representación de su Cóny. hoy Interfecto Sergio Moreno Blancarte vs. Consultores Inmobiliarios en Administración y Asesoría Profesional, S. C. Controv. Arrend. T. 411-2023-003, 1 Acdo., Controv. Arrend. T. 411-2023-001, 1 Acdo., Controv. Arrend. T. 411-2023-002, 1 Acdo.

Pacheco Ordóñez Vanessa vs. Cámara Nacional de la Industria de Radio y Televisión Ord. Merc. T. 20-2020-002 Cuad. Amp. 631/2023, 1 Acdo. no Publ. del 15 de Mayo.

Pérez García Josefa, su Sucesión vs. Gómez Alcibar Miguel Controv. Arrend. T. 333-2022-002 Expdllo., 1 Acdo.

Previ S.A. de C.V. vs. Medical Distribution And Storage Logistics, S.A. de C.V. y Ana María Villegas González Controv. Arrend. T. 231-2022-007 Cuad. Amp., 1 Acdo.

Promecade, S.A. P. I. de C.V. Sofom E. N. R vs. Milenium Air Servicios Aéreos Integrados, S.A. de C.V. y Comtelsat, S.A. de C.V. Prov. Prec. Merc. T. 576-2023-001 Cuad. Amp. 2, 1 Acdo., Prov. Prec. Merc. T. 576-2023-001, 1 Acdo.

SOLO CONSULTA

Proyectos Adamantine, Sociedad Anónima de Capital Variable, Sociedad Financiera de Objeto Múltiple, Entidad Regulada vs. María de la Paz Antonia Vázquez Llarena Esp. Hip. T. 872-2015-004, 1 Acdo.

Ramírez Sánchez Maura Rufina vs. Especial de Matriculación Judicial Civ. T. 368-2023-002 Cuad. Amp., 1 Acdo., Inmat. Jud. T. 368-2023-002, 1 Acdo.

Refinados del Istmo S.A. de C.V. vs. Navalmex Combustibles S.A. de C.V. Ord. Merc. T. 181-2018-002, 1 Acdo. no Publ. del 16 de Mayo.

Reyes González Manuel vs. Jorge Monterrubio Yunes Ejec. Merc. T. 778-2019-001, 1 Acdo.

Scotiabank Inverlat, S.A. Institución de Banca Múltiple, Grupo Financiero Scotiabank Inverlat vs. Ángel Eduardo Cerón Méndez Esp. Hip. T. 810-2022-001 Cuad. Amp., 3 Acdos., Esp. Hip. T. 810-2022-001 Cuad. Amp., 1 Acdo., Esp. Hip. T. 810-2022-001, 1 Acdo.

Scotiabank Inverlat, S.A. Institución de Banca Múltiple, Grupo Financiero Scotiabank Inverlat vs. Ibarra López Jorge Arturo Ord. Civ. T. 248-2022-002, 1 Acdo.

Silva Prats María Angélica de Los Dolores (su Sucesión), Quien También Utilizaba Los Nombres de Angélica Silva Prats O. María Angélica Silva Prats vs. Homero Antonio González Galindo Controv. Arrend. T. 121-2017-010, 1 Acdo., Controv. Arrend. T. 121-2017-011, 1 Acdo., Controv. Arrend. T. 121-2017-012, 1 Acdo.

Soto Cuéllar María Isabel por su Propio Derecho y en Representación de Sus Menores Hijos Erick Oswaldo Cuevas Soto y Emily Scarleth Cuevas Soto vs. Sistemas contra Incendio y Aire Acondicionado S.A. de C.V. y Chubb Seguros México S.A. Ord. Civ. T. 499-2021-002, 1 Acdo.

Tokio Marine Hcc México Compañía Afianzadora, S.A. de C.V. vs. As5, S.A. de C.V. Esp. Fian. T. 235-2024-001 Cuad. Amp., 2 Acdos.

Unión de Crédito para la Contaduría Pública, S.A. de C.V. vs. Ruíz de Velasco Padierna Luis Marcos Proced. Convencional Mercantil Civ. T. 665-2023-001 Cuad. Amp., 1 Acdo., Vía Aprem. Civ. T. 665-2023-001, 2 Acdos.

Valdéz Torrijos Margarita vs. Patricia Avelar Garnica También Conocida como Patricia María de la Concepción Avelar Garnica y Jesús Avelar Garnica También Conocido como Mucio de Jesús Avelar Garnica Ord. Civ. T. 347-2023-001, 2 Acdos., Ord. Civ. T. 347-2023-003, 1 Acdo., Ord. Civ. T. 347-2023-004, 1 Acdo., Ord. Civ. T. 347-2023-005, 1 Acdo., Ord. Civ. T. 347-2023-006, 1 Acdo., Ord. Civ. T. 347-2023-007, 1 Acdo., Ord. Civ. T. 347-2023-001 Cuad. Amp., 1 Acdo.

Vaño Newman Martín vs. Arturo Chávez Gómez Ord. Civ. T. 114-2024-001 Cuad. Amp., 1 Acdo.

Villalva López Berenice Emilia vs. Emilia López Sánchez Ord. Civ. T. 289-2024-001, 1 Acdo.

Villazon Trabanco Juan Ramón Jesús, Villazón Trabanco Guadalupe También Conocida como María Guadalupe Villazón Trabanco, Villazón Trabanco María del Carmen Ramona y Villazón Trabanco José Antonio de Jesús vs. Amelia Catalina Villazón Trabanco También Conocida como María Amelia Catalina Villazón Trabanco, Ángel Clemente Villazón Trabanco, Ana Rosa Villazón Trabanco y María Jesús Villazón Trabanco Ord. Civ. T. 262-2023-001 Cuad. Amp. 3, 4 Acdos.

Von Hauske Martínez Jaime Quien También Acostumbra a Usar el Nombre de Von Hauske Martínez Jaime Alfredo vs. Adán Álvarez Pozos y Sergio Rojas Guadarrama Controv. Arrend. T. 242-2024-001, 1 Acdo., Controv. Arrend. T. 242-2024-002, 1 Acdo.

SENTENCIAS

Remediation And Engineering Services de México, S.A. de C.V. vs. Caabsa Eagle, S.A. de C.V. y Otros Ord. Merc. T. 1014-2005-056, Sent. Pon. 2.

Rosa María Vázquez Mendoza vs. Juris. Vol. Civ. T. 104-2024-001, Sent. Pon. 2.

Trejo Saldaña Carlos Alberto vs. Juan Ricardo Vega Vieytez y Jesús Héctor Vega Vieytez su Sucesión Ord. Civ. T. 262-2024-001, Sent. Pon. 3.

LA SECRETARIA DE ACUERDOS
LIC. CLAUDIA ALONDRA ALCÁNTARA ISLAS

QUINTA SALA CIVIL

ACUERDOS DEL 17 DE MAYO DEL 2024

Alba Reséndiz José Luis vs. Grupo Mexicano de Seguros, S.A. de C.V. Ord. Civ. T. 658-2023-004, 1 Acdo.

Anaya García Rafael y Otros vs. Sociedad Cooperativa Trabajadores de Pascual, S. C. L. y Otros Ord. Civ. T. 602-2016-030, 031 y 032 Cuad. Amp. II, 1 Acdo.

Argoytia Anguas María del Pilar y Otros vs. Rafael Antonio Olver Amézcua y Otros Ord. Civ. T. 506-2022-005 Cuad. Amp. I, 1 Acdo.

Arrendadora Taxqueña S.A. de C.V. vs. María Esther Jiménez Martínez Controv. Arrend. T. 377-2023-002 Expdllo., 1 Acdo., Controv. Arrend. T. 377-2023-003 Expdllo., 1 Acdo.

Auto Financiamiento Automotriz, S.A. de C.V. vs. Juan Donaciano Mendoza Candia y Otro. Ejec. Merc. T. 302-2024-001, 1 Acdo.

Banco Mercantil del Norte, Sociedad Anónima, Institución de Banca Múltiple, Grupo Financiero Banorte vs. María Elena Gaona Zaragoza Esp. Hip. T. 364-2021-004 Cuad. Amp., 1 Acdo.

Banco Nacional de México S.A. Integrante del Grupo Financiero Banamex Accival S.A. de C.V. hoy su Cesionario Solución de Activos Residenciales S. de R. L. de C.V. vs. Luis Enrique Flores Vázquez Esp. Hip. T. 197-2001-007 Cuad. Amp., 1 Acdo.

Báz Orozco Alfredo vs. Juan Arturo González Minero y Otra Esp. Hip. T. 151-2024-001 Cuad. Amp., 1 Acdo.

Bracamontes Escobedo Óscar vs. Enrique Bracamontes Lavalle Ord. Civ. T. 122-2024-002 Cuad. Amp., 1 Acdo.

Castillo Frías José Heriberto vs. Eduardo Flores Burgos y Otro. Ord. Civ. T. 300-2024-001, 1 Acdo.

Del Campo del Pozo Rocío vs. Carlos Díaz Sánchez y Otros Ord. Civ. T. 57-2024-001 y 002 Cuad. Amp., 1 Acdo.

Delgado Buenrostro Cristina vs. Gilberto Atenco Popoca Controv. Arrend. T. 521-2023-002 Cuad. Amp., 1 Acdo.

Figueroa Morales Faustino vs. Humberto González Martínez y Otra Ord. Civ. T. 700-2019-017, 1 Acdo., Ord. Civ. T. 700-2019-018, 1 Acdo., Ord. Civ. T. 700-2019-016, 1 Acdo., Ord. Civ. T. 700-2019-014, 1 Acdo., Ord. Civ. T. 700-2019-015, 1 Acdo., Ord. Civ. T. 700-2019-019, 1 Acdo.

García Jiménez Rosa Elena y Otro vs. Patricia Covarrubias Fernández y Otros. Controv. Arrend. T. 258-2024-001, 1 Acdo.

Grupo Agroindustrial Gaam, S.A. de A.C.V. vs. Opción Fiduciaria, S.A. de C.V., Sociedad Financiera de Objeto Múltiple Entidad No Regulada como Fiduciaria en el Fideicomiso Identificado Con el Número 19 201 y Otros Controv. Arrend. T. 431-2016-010 Cuad. Amp., 1 Acdo.

Hernández Senisson Luis vs. José Luis Fernández Ramos y Otro Controv. Arrend. T. 444-2021-001, 002 y 003 Cuad. Amp., 1 Acdo.

Huerta López María Teresa su Sucesión vs. Alejandro Vargas Hernández Ord. Civ. T. 396-2023-003 Cuad. Amp., 1 Acdo.

Inmobiliaria Taja S. C vs. Adg Administración de Inmuebles S. de R. L. de C.V. Controv. Arrend. T. 141-2024-002 Cuad. Amp., 1 Acdo.

Inmobiliaria Teth, S.A. vs. Grupo Adargu, S.A. de C.V. Ord. Civ. T. 301-2024-001, 1 Acdo.

Maldonado Chávez Ramses Ulises vs. Grupo Mexiano de Seguros, S.A. de C.V. Ord. Civ. T. 230-2024-002, 1 Acdo.

Marín Jiménez Hernández Juan vs. Grupo Mexicano de Seguros, S.A. de C.V. Ord. Civ. T. 32-2024-002, 1 Acdo. no Publ. del 16 de Mayo.

Muñoz Fernández Escribano Clara María vs. Montijo Latam S. de R. L. de C.V. Ord. Civ. T. 273-2021-009 Cuad. Amp., 1 Acdo.

Pérez Cruz Luis Gregorio y Otro vs. Irma Galán García Esp. Hip. T. 232-2024-001 Cuad. Amp., 1 Acdo.

Pérez Guerra Gabriela vs. Daniel Ulises Xolalpa Ramos y Otros. Ord. Merc. T. 39-2024-001, 1 Acdo.

Proyectos en Administración Inmobiliaria, S.A. de C.V. y Otro vs. Blanca Estela Bermúdez Villaseñor. Ord. Merc. T. 303-2024-001, 1 Acdo.

Reséndiz Díaz Baltazar vs. Joel Flores Galván y Otro. Ord. Civ. T. 303-2019-004 Cuad. Amp. I, 1 Acdo.

Rojas Díaz Fidel Raúl antes Santander Hipotecario, Sociedad Anónima de Capital Variable, Sociedad Financiera de Objeto Múltiple, Entidad Regulada Grupo Financiero Santander México vs. Marco Antonio Trejo Morales y Otro Esp. Hip. T. 742-2010-007 Cuad. Amp., 1 Acdo.

Sánchez Tepoz Luis Guillermo vs. Lilia Torres Cambron. Ord. Civ. T. 770-2023-009, 1 Acdo., Ord. Civ. T. 770-2023-010, 1 Acdo.

Scotiabank Inverlat, S.A. Institución Banca Múltiple Grupo Financiero Scotiabank Inverlat vs. Danny Dimitri Villalpando Herrera y Otro. Esp. Hip. T. 236-2024-001, 1 Acdo.

Yáñez Romo Mauricio vs. Verónica Patricia Gurrion Martínez Controv. Arrend. T. 127-2024-001 Cuad. Amp., 1 Acdo.

Zaragoza López Jesús Alonso vs. Operadora de Hospitales Ángeles, S.A. de C.V., y Otros Ord. Civ. T. 14-2022-002 Cuad. Amp., 1 Acdo.

SOLO CONSULTA
SOLO CONSULTA
SOLO CONSULTA

Zaragoza Ramírez Francisco Emiliano de Jesús También Conocido como Francisco Zaragoza Ramírez su Sucesión vs. María del Pilar Oviedo de Moreno y Otros Ord. Civ. T. 114-2024-002 y 003 Cuad. Amp., 1 Acdo.

SENTENCIAS

Capico Distribución, S.A. de C.V. vs. Tiendas de Autoservicio del Norte, S.A. de C.V. Oral Merc. T. 179-2024-001, Sent. Pon. 2.

Hernández Cruz Zizi vs. María Cristina Tapia Reyes. Ord. Civ. T. 213-2024-001, Sent. Pon. 2.

Mociño Turlay Fernando David vs. María del Carmen Díaz Vega. Ord. Civ. T. 135-2023-002, Sent. Pon. 3., Ord. Civ. T. 135-2023-003, Sent. Pon. 3.

Navarro Rizo José Ángel vs. Rodolfo Mendoza Estrada. Esp. Hip. T. 593-2010-003, Sent. Pon. 1. no Publ. del 16 de Mayo.

Regalado Cerda Martha Eugenia vs. Araceli Regalado Cerda. Ord. Civ. T. 887-2022-004, Sent. Pon. 3., Ord. Civ. T. 887-2022-005, Sent. Pon. 3.

Shacklett Rivera Eduardo vs. Vanesa Sumano Resendiz. Ord. Civ. T. 629-2023-001, Sent. Pon. 2.

Sport City, S.A. de C.V. vs. Administradora Coacalco, S.A. de C.V. Controv. Arrend. T. 507-2022-017, Sent. Pon. 3.

LA SECRETARIA DE ACUERDOS
LIC. ZAYDA MARINA SALDIERNA SEVILLA

SEXTA SALA CIVIL

ACUERDOS DEL 17 DE MAYO DEL 2024

Barrera Zaragoza María de Los Ángeles vs. Seguros Atlas, S.A. y Otra. Ord. Civ. T. 465-2022-003, 1 Acdo.

Ehrenwald Lewis Rebeca vs. Nueva Wal Mart de México, S. de R. L. de C.V. y Mapfre Tepeyac, S.A. Ord. Civ. T. 1153-2018-001 Cuad. Amp., 1 Acdo., Ord. Civ. T. 1153-2018-002 Cuad. Amp., 1 Acdo., Ord. Civ. T. 1153-2018-003 Cuad. Amp., 1 Acdo., Ord. Civ. T. 1153-2018-004 Cuad. Amp., 1 Acdo., Ord. Civ. T. 1153-2018-005 Cuad. Amp., 2 Acdos., Ord. Civ. T. 1153-2018-006 Cuad. Amp., 1 Acdo., Ord. Civ. T. 1153-2018-007 Cuad. Amp., 1 Acdo., Ord. Civ. T. 1153-2018-008 Cuad. Amp., 1 Acdo., Ord. Civ. T. 1153-2018-009 Cuad. Amp., 1 Acdo.

Moncayo Barradas José Pablo vs. Galindo Rojas Blas Ord. Merc. T. 853-2022-001 Cuad. Amp., 1 Acdo.

Pérez Cruz Carlos Uriel vs. Grupo Mexicano de Seguros, S.A. de C.V. Ord. Civ. T. 2-2024-001 Cuad. Amp., 1 Acdo.

Salgado Pacheco José Isidro, su Sucesión vs. Carbajal Álvarez David. Ord. Civ. T. 823-2022-002, 1 Acdo. no Publ. del 16 de Mayo.

Sánchez Topete Roberto Isyali vs. Moreno García Víctor Manuel y Otros Ord. Civ. T. 5-2024-003 Cuad. Amp., 1 Acdo. no Publ. del 16 de Mayo.

SENTENCIAS

Banca Mifel, S.A. Institución de Banca Múltiple, Grupo Financiero Mifel, en su Carácter de Fiduciaria del Fideicomiso Número 1772/2013 vs. Ximal Gastronómica, S.A. de C.V. y Otro. Controv. Arrend. T. 528-2022-002, Sent. Pon. 2.

Banco Mercantil del Norte, S.A. Institución de Banca Múltiple. Grupo Financiero Banorte vs. Soluciones Industriales E3, S.A. de C.V. y Otro. Ejec. Merc. T. 705-2021-002, Sent. Pon. 1.

Cruz Ramírez Carolina vs. Martínez Delgadillo Enrique. Ord. Civ. T. 335-2024-001, Sent. Pon. 1.

Hewlett-Packard Operations México, S. de R. L. de C.V. vs. Servicios Especializados de Investigación y Custodia, S.A. de C.V. Ejec. Merc. T. 568-2023-002, Sent. Pon. 3.

EL SECRETARIO DE ACUERDOS
LIC. ESTEBAN MISAEL SALINAS RAMÍREZ

SÉPTIMA SALA CIVIL

ACUERDOS DEL 17 DE MAYO DEL 2024

Affaire Mega Comercializadora S.A. de C.V. vs. Inmobiliaria Hildebrando y Asociados, S.A. de C.V. Esp. Hip. T. 573-2024, 1 Acdo.

Álvarez Malo Palos José Arturo vs. Juan Raúl Ruíz Compeán y Patricia Olivar Castrejón Ord. Civ. T. 1225-2023 Cuad. Amp., 1 Acdo.

Andrzej Maciej Nitecki su Sucesión vs. López Aboytes Diana Agustín Ord. Civ. T. 685-2022 Cuad. Amp., 1 Acdo.

Antonio Juan Marcos Issa y Otros vs. Grupo Industrial Durandco, S.A. de C.V. y Otros Ord. Merc. T. 16-2022-002 Cuad. Amp. III, 3 Acdos. no Publ. del 15 de Mayo.

Banco Mercantil del Norte, S.A. Institución de Banca Múltiple Grupo Financiero Banorte como Fusionante del Banco del Centro, S.A. antes Banco del Atlántico, S.A. Institución de Banca Múltiple hoy HSBC México, S.A. Institución de Banca Múltiple Grupo Financiero HSBC hoy su Cesionario Banco del Centro, S.A. Institución de Banca Múltiple Grupo Financiero Banorte hoy su Cesionaria María de Los Ángeles Martínez Tinajero vs. Graciela Toledo de Corzo y María Eugenia Piana Castilla Esp. Hip. T. 666-2024, 2 Acdos.

Banco Mercantil del Norte, S.A. Institución de Banca Múltiple Grupo Financiero Banorte vs. Ramírez Herrera Juan Diego y Marisol Delgado Roldán Esp. Hip. T. 1777-2023, 1 Acdo.

Banco Mercantil del Norte, S.A. Institución de Banca Múltiple, Grupo Financiero Banorte vs. Arsenio Filigrana Suárez Esp. Hip. T. 526-2022-002 Cuad. Amp., 1 Acdo.

BBVA Bancomer, S.A. Institución de Banca Múltiple Grupo Financiero BBVA Bancomer vs. Alvarado Hernández Leonel y Otra Esp. Hip. T. 206-2022, 1 Acdo.

Benítez Arrona Teófilo y Centro de Estudios Superiores en Ciencias Jurídicas y Criminologicas, A.C. vs. Sánchez Cortés José Luis, Nájera Soria Gilberto, Scotiabank Inverlat Institución de Banca Múltiple Grupo Financiero Scotiabank Inverlat, Armando Mendoza Nava, Tapia López Enrique Tonatiuh, Soberanes Bonilla Laura Gabriela, Tapia Salas Ricardo, Consuelo Durán Nadia Rubí, González Ponce Jesús Iván, Carreón Flores Jorge, Durán Portilla Eduardo, Olvera Díaz Sergio, Silva Pérez Alfredo, Orizaga Millán Humberto, Hernández Guerrero Pablo y Carlos Enrique Valdés Ramírez Notario Público 118 del Estado de México y Notario del Patrimonio Inmueble Federal Ord. Civ. T. 781-2022-003 Cuad. Amp., 1 Acdo.

Carbajal Álvarez David vs. Salgado Pacheco José Isidro su Sucesión También Conocido como José Salgado Pacheco, Mario Medina Rodríguez y O. Director del Registro Público de la Propiedad y del Comercio de la Ciudad de México Ord. Civ. T. 1749-2022, 1 Acdo.

Cervantes Muñiz Luis Alfonso vs. González Olvera Jorge y González Olvera Juan Carlos Ord. Civ. T. 89-2023 Cuad. Amp. II, 1 Acdo. no Publ. del 15 de Mayo., Ord. Civ. T. 89-2023 Cuad. Amp. II, 1 Acdo.

Dubost Rivera Beatriz Ofelia su Sucesión vs. Juan Carlos Peláez Piedrahita Ord. Civ. T. 591-2022-003, 1 Acdo.

Energía Infra, S.A. P. I. de C.V. y Cryoinfra, S.A. de C.V. vs. Orden Cardinal, S.A. P. I. de C.V. y Scotiabank Inverlat S.A. Institución de Banca Múltiple, Grupo Financiero Scotiabank Inverlat Ord. Merc. T. 245-2023, 1 Acdo.

Faustino Toribio Borja vs. Delfino Rafael Ochoa Armendáriz Esp. Hip. T. 1401-2022 Cuad. Amp., 1 Acdo.

Gain Dynamics, SI vs. Gain Dynamics Research, S.A. de C.V. Especial Mercantil Merc. T. 638-2024, 1 Acdo.

Grupo Calzado Sorrento, S.A. vs. Cristina Delgado Gutiérrez y María Isela Gutiérrez Rodríguez Controv. Arrend. T. 1797-2023-001, 1 Acdo.

Jediva, S.A. de C.V. vs. Juan Carrillo Torres Ejec. Merc. T. 1310-2017-001, 1 Acdo.

López Villareal Pablo y Cárdenas Ayala Laura Refugio vs. Axa Seguros, S.A. de C.V. Ord. Civ. T. 160-2024-001, 1 Acdo.

Monzon Serrano Francisco Gerardo vs. Ramírez Palma Clotilde y Ramírez Palma Paulino Porfirio Vía Aprem. Civ. T. 690-2021-002, 1 Acdo.

Navalmex Combustibles, S.A. de C.V. vs. Sapura Energy Mexicana, S.A. P. I. de C.V., Alta Navegación de México, S. de R. L. de C.V., Tmm División Marítima, S.A. de C.V., Navarro Shopping, S. de R. L. de C.V., Steuart Maritime México, S. de R. L. de C.V. y Compañía de Apoyo Marítimo del Golfo, S.A. de C.V. Oral Merc. T. 1560-2023, 1 Acdo.

Olivo Martínez Honey Araceli y Olivo Martínez Edith vs. Qualitas Compañía de Seguros, S.A. de C.V. Ord. Merc. T. 745-2021-003 Cuad. Amp. II, 1 Acdo.

Organismo Regulador de Transporte, Organismo Público Descentralizado vs. Lokus Location System, S.A. de C.V. Ord. Civ. T. 31-2024-001 Cuad. Amp., 1 Acdo.

Pacheco Campos Estela su Sucesión vs. Colegio Cla, S. C. y Carlos Gustavo Centeno Ochoa Controv. Arrend. T. 363-2023-001 Cuad. Amp. II, 1 Acdo. no Publ. del 15 de Mayo.

SOLO CONSULTA
SOLO CONSULTA
SOLO CONSULTA

Pirelli Neumáticos, S.A. de C.V. vs. Alejandro Guerra de Monclova, S.A. de C.V. Esp. Hip. T. 759-2021-002 Cuad. Amp., 1 Acdo.

Polímeros Mexicanos, S.A. de C.V. vs. Exxonmobil Servicios Petroleros México, S.A. de C.V. y Chubb Fianzas Monterrey y Aseguradora de Caución, S.A. Ord. Merc. T. 606-2024, 1 Acdo.

Ramírez Melgar Casiopea vs. Axa Seguros, S.A. de C.V. Ord. Merc. T. 54-2022-003 Expdllo., 1 Acdo.

Regalado López Gustavo y María Marlene Ciau Balam por Propio Derecho y en Representación de su Menor Hija Y. T. R. C vs. Grupo Mexicano de Seguros, S.A. de C.V. Ord. Civ. T. 1283-2022-002 Cuad. Amp. II, 1 Acdo.

Reséndiz Lara Mauro su Sucesión y Estela Padilla Martínez vs. Reséndiz Sánchez Erasmo Ord. Civ. T. 1004-2021-006 Cuad. Amp., 1 Acdo.

Rodríguez Labastida María Teresa su Sucesión vs. Vidal Ávalos Ana María, Rodríguez Labastida Marcela, Labastida Monterrubio Carmen Vda. de Rodríguez y/o Carmen Labastida Monterrubio de Rodríguez y/o Carmen Labastida de Rodríguez su Sucesión Ord. Civ. T. 1260-2023-001 Cuad. Amp. II, 1 Acdo. no Publ. del 15 de Mayo.

Rodríguez Salinas Julio César vs. Bertín Suasnavar Ozuna y Guadalupe Chaparro Gómez Ord. Civ. T. 1054-2023-001 Cuad. Amp., 1 Acdo.

Rosas Rojas Antonia vs. Grupo Mexicano de Seguros, S.A. de C.V. Ord. Civ. T. 663-2024, 2 Acdos.

Ruíz Fernández Enrique vs. Christofer Andreu Madero y María del Carmen Madero Aldama Controv. Arrend. T. 650-2024, 1 Acdo.

Ruíz Peña Humberto Emilio vs. Nka, S.A. P. I. de C.V., Trans Unión de México, S.A., Sociedad de Información Crediticia, Dun & Bradstreet, S.A., Sociedad de Información Crediticia y Zendere Financiera, S.A. de C.V. S. O. F. O. M. E. N. R. Ord. Merc. T. 724-2024, 1 Acdo.

Sánchez Arroyo María Esther, Ramírez Sánchez Alejandra y Ramírez Sánchez María Guadalupe vs. Axa Seguros, S.A. de C.V. y Translemi, S. de R. L. de C.V. y Seguros Inbursa, S.A. Grupo Financiero Inbursa Ord. Civ. T. 246-2024 Cuad. Amp. II, 1 Acdo.

Santiago Pérez José Luis vs. Banco Santander México, S.A. Institución de Banca Múltiple Grupo Financiero Santander México y Axa Assistance México, S.A. de C.V. Ord. Civ. T. 1044-2023-001 Expdllo., 1 Acdo.

Servicios Metropolitanos, S.A. de C.V. vs. Guadalupe Andrés López y Jossef Hatsbani Ambe Controv. Arrend. T. 66-2021-002 Cuad. Amp. II, 1 Acdo.

Sofa Match, S.A. de C.V. vs. Productos Brillantes, S.A. de C.V., Valoreo Acquisition Corp 2, S.A. de C.V., E&e Answer México, S.A. de C.V., Marcas Brillantes, S.A. de C.V. y Prime Goods, S.A. de C.V. Ord. Merc. T. 473-2023-001 Cuad. Amp., 1 Acdo.

Svym Consultores, S. de R. L. de C.V. vs. Sistemas Especializados Brain, S.A. de C.V. Juris. Vol. Civ. T. 418-2024 Cuad. Amp., 1 Acdo.

Villanueva Jiménez Labora José Pablo vs. Juan Trinidad Zepeda Mauleón, Angélica Mauleón Rodríguez Quién También Acostumbra Usar Indistintamente el Nombre de Angelina Mauleón Rodríguez Controv. Arrend. T. 143-2023 Cuad. Amp., 1 Acdo.

Yave Smart Lending Spv S.A. P. I. de C.V. Sociedad Financiera de Objeto Múltiple Entidad No Regulada vs. Hernández Barreto Israel Vía Aprem. Civ. T. 392-2024 Cuad. Amp., 1 Acdo.

SENTENCIAS

Desarrollo de Vivienda Habitat, S.A. de C.V. vs. Luis Miguel Muñoz Martínez Ord. Merc. T. 704-2021-003, Sent. Pon. 3.

Flores Miranda Manuel de Jesús y Martínez Contreras María Guadalupe vs. Gijón Martínez Yurico Rosario Ord. Civ. T. 567-2024, Sent. Pon. 3.

García González Héctor Ricardo, Rivera González Luis Daniel y Rodríguez González Sthepany Arely vs. González Salcedo Héctor a También Conocido como Héctor Alfonso González Salcedo, Salcedo Ortiz Soledad y González Salcedo Antonio Nicolás Ord. Civ. T. 377-2024, Sent. Pon. 1.

Inmobiliaria de Garay, S.A. vs. Andrea Avelina Reséndiz García Ord. Civ. T. 1098-2021-002, Sent. Pon. 3.

Ramírez Melgar Casiopea vs. Axa Seguros, S.A. de C.V. Ord. Merc. T. 54-2022-004, Sent. Pon. 1.

Soto García Karla Lucero vs. Abarca Téllez Víctor Jesús, María Isela Peña Meza de Abarca y Luz Isela Abarca Peña Esp. Hip. T. 332-2024-002, Sent. Pon. 2.

EL SECRETARIO DE ACUERDOS
LIC. JONATHAN MOISÉS ORTIZ RAMÍREZ

OCTAVA SALA CIVIL

ACUERDOS DEL 17 DE MAYO DEL 2024

Badin Cherit José Gerardo vs. María Altagracia Ramírez Arroyo y Director del Registro Público de la Propiedad y de Comercio de la Ciudad de México. Ord. Civ. T. 201-2024, 1 Acdo.

Barrón Noches Carlos vs. Hernández Martínez Rogelio y/otros Controv. Arrend. T. 293-2021, 1 Acdo. en Cuad. Amp.

Carpio Serrano Roberto Jaime vs. Elizabeth Hernández Guzmán Ord. Civ. T. 328-2024, 1 Acdo.

Celca Vinos y Licores, S.A. de C.V. vs. Nadia Fernanda Cardiel Cruz Controv. Arrend. T. 255-2024, 1 Acdo.

Cervantes Méndez Luis vs. Eva Martínez Ávalos y Christian Martínez Ávalos Ord. Civ. T. 235-2024, 1 Acdo. en Cuad. Amp.

Cía. Arrendadora 2005, S.A. de C.V. y Construcciones Santa Clara S.A. de C.V. vs. Gmd Ingeniería y Construcción S.A. de C.V., Constructora, Arrendadora y Materiales, S.A. de C.V., Maquinaria en Venta Potosinas, S.A. de C.V., Constructora Santos Chisum S.A. de C.V., Señales y Proyectos, S.A., Grupo Mexicano de Desarrollo S.A. B., Avilés Amador Diego Xavier, Rangel Merkley Paul Andrew y Márquez Jiménez Alejandro. Ord. Civ. T. 937-2023, 1 Acdo. en Cuad. Amp.

Cibanco, Sociedad Anónima, Institución de Banca Múltiple y Ci Casa de Bolsa, Sociedad Anónima de Capital Variable vs. Abinsa, Sociedad Anónima de Capital Variable y Maquilacero, Sociedad Anónima de Capital Variable Ejecutivo Mercantil Oral Merc. T. 598-2024, 1 Acdo.

Control Atmosférico de México S.A. de C.V. vs. Inmobiliaria Riestra S.A. de C.V. Controv. Arrend. T. 844-2023, 1 Acdo. en Cuad. Amp.

Cruz López Teresita y Cruz López Luz Angélica vs. Edith Eugenia Cruz López Ord. Civ. T. 482-2024, 1 Acdo.

Dmr Kapital Sapi de C.V. vs. Green Sky Service S.A. de Cv, Arturo Hernández Campos Ejec. Merc. T. 1471-2023, 1 Acdo. en Cuad. Amp.

García Rodríguez Juan y María Elena Mendoza Camacho de García vs. Rosa María Mendoza Camacho de Mendoza Ord. Merc. T. 474-2024, 1 Acdo.

Grimaldi Ramos, Carlos Ignacio, Grimaldi Ramos Sergio Antonio, Grimaldi Ramos Myrna María Concepción y Grimaldi Ramos Gabriel Alejandro vs. Corporativo Comercial Pci S.A. de C.V. Controv. Arrend. T. 1373-2023, 1 Acdo. en Cuad. Amp.

Infante Martínez José Guadalupe por su Propio Derecho y en Representación de la Niña I. G. K. G. y del Niño I. G. J. F vs. Grupo Mexicano de Seguros, S.A. de C.V. Ord. Civ. T. 1465-2023, 1 Acdo. en Cuad. Amp. no Publ. del 17 de Mayo., Ord. Civ. T. 1465-2023, 1 Acdo. en Cuad. Amp.

López Hernández Dulce Anainn y Morales Puebla Amaury Ituriel vs. Brayan Grez Arteaga y Qualitas Compañía de Seguros S.A. de C.V. Ord. Civ. T. 1226-2023, 1 Acdo. en Cuad. Amp.

Manuell Bonnell Alicia su Sucesión vs. Grupo Display S.A. de C.V. y Madrid Gould Anne Elizabeth Controv. Arrend. T. 1193-2023, 2 Acdos. en Cuad. Amp.

Metlife México S.A. vs. Ernesto Álvaro del Val Echeverría Ord. Civ. T. 858-2023, 1 Acdo.

Mexarrend, S.A. P. I. de C.V. antes Analistas de Recursos Globales S.A. P. I. de C.V. vs. Tradeco Industrial S.A. de C.V., Tradeco Infraestructura S.A. de C.V., e Innovaciones Técnicas en Cimentación S.A. de C.V. Ejec. Merc. T. 299-2024, 1 Acdo.

Mondragón Ruíz Onésimo, su Sucesión vs. María Elena Navarrete Jasso Ord. Civ. T. 1069-2023, 1 Acdo. en Cuad. Amp.

Muñoz González Fernando vs. Georgina Guadalupe Olivares Trejo Controv. Arrend. T. 1309-2023, 1 Acdo. en Cuad. Amp.

Pérez Cabrales Luis Alberto y Velarde López Karen Arianna por Propio Derecho y en Representación de Los Niños L. A. P. V. y K. I. P. V vs. Grupo Mexicano de Seguros S.A. de C.V. Ord. Civ. T. 270-2024, 1 Acdo.

Quevedo Hernández Andrés vs. Ord. Civ. T. 1284-2023, 1 Acdo. en Cuad. Amp.

Robles Tapia Gonzalo vs. Junia Aída Cervantes Barojas Ord. Civ. T. 1510-2023, 1 Acdo., Ord. Civ. T. 169-2024, 1 Acdo.

Rosalinda Gricelda Hernández Rodríguez y Rosalinda Hernández y Hernández vs. Desarrollo de Vivienda Hábitat, S.A. de C.V. Ord. Civ. T. 891-2019, 1 Acdo.

Santander Guevara Fidel vs. Enrique Santander Guevara Ord. Civ. T. 1099-2023, 1 Acdo. en Cuad. Amp.

Tu Casa Express, S.A. de C.V. vs. Román Castellano Nava y Esperanza Valladolid Salazar Esp. Hip. T. 1308-2023, 1 Acdo. en Cuad. Amp.

SÓLO CONSULTA
SÓLO CONSULTA
SÓLO CONSULTA

Valladares Ortega Martha Érika, por su Propio Derecho y en Representación de la Niña E. B. V. O. vs. Javier Enríquez Ramírez, E+P Construcción Dinamica Sociedad Anónima de Capital Variable, Rebeca Facundo Carrillo, José Antonio Rivas Álvarez, Nayura Rojas Herrera y Condominio Reforma 5265 A.C. Ord. Civ. T. 175-2024, 1 Acdo. en Cuad. Amp.

Vallejo Ramos Jorge Alfredo vs. Uvi Tech S.A. P. I. de C.V. y/o Kavak Ord. Civ. T. 978-2023, 1 Acdo. en Cuad. Amp.

Valverde Linares Blanca Miriam vs. Mirna Edeline Valverde Linares Ord. Civ. T. 610-2024, 1 Acdo.

Vázquez Muñoz Areli por su Propio Derecho y en Representación de la Adolescente R. V. C. G vs. Grupo Mexicano de Seguros, S.A. de C.V. Ord. Civ. T. 335-2024-001, 1 Acdo.

SENTENCIAS

Gallegos Martínez Rodolfo vs. Nancy Carbajal Ibarra Controv. Arrend. T. 494-2024, Sent. Pon. 1.

González Viruega Saúl vs. Jorge Rodrigo Poblete Geraghty Controv. Arrend. T. 453-2024, Sent. Pon. 3.

López Chirino Rodolfo su Sucesión vs. Isabel Torres Gómez en su Carácter de Subrogataria y Causahabiente de Jesús Torres Solís Controv. Arrend. T. 555-2024, Sent. Pon. 2.

López Domínguez Rafael y María Inés Graciela Marín Jiménez vs. José Vázquez Ramos, su Sucesión. Esp. Hip. T. 586-2024, Sent. Pon. 1.

Martínez Rojas Rosa María vs. José Alberto Martínez Rojas, Alma Cecilia Reyes Isidoro Controv. Arrend. T. 788-2023, Sent. Pon. 2.

Metlife México S.A. vs. Ernesto Álvaro del Val Echeverría Ord. Civ. T. 858-2023, Sent. Pon. 1.

Morales Morales Onésimo vs. Mercedes Barajas de Barragán y Director del Registro Público de la Propiedad y del Comercio de la Cuidad de México Ord. Civ. T. 525-2024, Sent. Pon. 3.

Morales Trujillo Jorge Santana Antonio vs. María Magdalena Isabel Saldívar Ord. Civ. T. 437-2024, Sent. Pon. 3., Ord. Civ. T. 437-2024-001, Sent. Pon. 3.

LA SECRETARIA DE ACUERDOS
LIC. ROSA MARÍA MONTALVO MONTERO

NOVENA SALA CIVIL

ACUERDOS DEL 17 DE MAYO DEL 2024

Acevedo Vázquéz Alva Patricia, Acevedo Vázquez María Luisa de la Cruz y Acevedo Vázquez Luis Jorge vs. Nieto Flores Xóchitl del Rosario y Fernando Reséndiz Mendoza Ord. Civ. T. 560-2021-003, 1 Acdo., Ord. Civ. T. 560-2021-002, 1 Acdo.

Acosta Núñez Felipe vs. Carmen Guadalupe Escalona Flores de Anda su Sucesión Quien También Acostumbró Usar Los Nombres de Carmen Escalona de Anda, Carmen Escalona Flores Vda. de Anda, y Carmen Escalona Flores: Pedro Ricardo de Anda Escalona y Paulina de Anda Amare Ord. Civ. T. 861-2011-015, 1 Acdo.

Arriaga Franco Andrés vs. Esperanza Gutiérrez Beltrán Ejec. Merc. T. 798-2023 Cuad. Amp., 1 Acdo.

Autofinanciamiento México, S.A. de C.V. vs. Lydia Julita Sánchez Mora y José Gustavo Martínez Luna Esp. Hip. T. 642-2023 Cuad. Amp., 1 Acdo.

Balcázar Sánchez Carlos Alfredo por su Propio Derecho y en Representación de Sus Menores Hijos de Nombres Yaretzy Janeth Ingrid Paulina, Iris Alondra, Jesús Eduardo y Amy Celeste de Apellidos Balcázar Arcos vs. La Latinoamericana Seguros, S.A. Ord. Civ. T. 473-2023-002, 1 Acdo., Ord. Civ. T. 473-2023-003, 1 Acdo.

Banca Mifel, S.A., Institución Banca Múltiple, Grupo Financiero Mifel vs. Consultores Especializados en Promoción y Desarrollo de Negocios, S.A. de C.V., Banco Inmobiliario Mexicano, S.A., Institución de Banca Múltiple, Manuel Teodoro Campos Spoor, José Manuel Agudo Roldán Esp. Hip. T. 125-2024 Cuad. Amp. Y1, 1 Acdo.

Banco Inbursa, Sociedad Anónima, Institución de Banca Múltiple Grupo Financiero Inbursa vs. Alejandro Arozarena Correa Esp. Hip. T. 344-2024, 1 Acdo.

Banco Invex, Sociedad Anónima Institución de Banca Múltiple, Invex Grupo Financiero, Fiduciario Unicamente en su Carácter de Fiduciario del Fideicomiso Identificado Con el Número 1301 vs. Minerva Guadarrama Meléndez Esp. Hip. T. 343-2024, 1 Acdo.

Banco Mercantil del Norte, S.A. Institución de Banca Múltiple, Grupo Financiero Banorte vs. Aldo Iván Beltrán Santiago Esp. Hip. T. 98-2022-001, 1 Acdo.

Banco Mercantil del Norte, S.A. Institución de Banca Múltiple, Grupo Financiero Banorte vs. Internacional Química de Cobre, S.A. de C.V., Juan Manuel Ramírez González y Juan Manuel Ramírez Muro Ejec. Merc. T. 13-2024 Cuad. Amp. Al 3, 1 Acdo.

Banco Nacional de México S.A. Integrante del Grupo Financiero Banamex vs. Victoria Jacinto Lugo Esp. Hip. T. 862-2015-002 Cuad. Amp., 1 Acdo.

Barquín Sabate José vs. Bernard Gaude e Ivette María del Rosario Molgora Goddard Vía Aprem. Civ. T. 185-2024 Cuad. Amp., 1 Acdo.

BBVA México, S.A. Institución de Banca Múltiple, Grupo Financiero BBVA México vs. Distribuidora de Aparatos e Implementos Tecnológicos de Puebla, S.A. de C.V., Armando Torres Moreno y Graciela del Perpetuo Socorro Chávez Bianchini Prov. Prec. Oral Merc. T. 111-2024, 1 Acdo.

Cabrera Cruz Juan vs. Amelia González Hernández su Sucesión, María Emigdia Rebollo Hernández su Sucesión, y Margarita Hernández González su Sucesión Ord. Civ. T. 67-2021-002, 1 Acdo.

Centro Cultural el Plaza S.A. de C.V. vs. J Díaz Comunicaciones S.A. de C.V. Controv. Arrend. T. 106-2024 Cuad. Amp., 2 Acdos.

Chantes Alvarado Noé vs. Claudia María Rodríguez Cortés Quien También Acostumbra Identificarse como Claudia Ma. Rodríguez Torres Controv. Arrend. T. 803-2023 Cuad. Amp., 1 Acdo.

Charles Córdova Martha Catalina, Informática Soluciones y Servicios S.A. de C.V. vs. Premier Information Technology, S.A. de C.V., Actualmente Avnet Partner Solutions, S. de R. L. de C.V. y Otros Ord. Civ. T. 479-2017-002 Cuad. Amp., 3 Acdos.

Corporativo Veltormart, S.A. de C.V. vs. Bs Desarrollos Inmobiliarios, S.A. de C.V. Oral Civ. T. 455-2019-004 Cuad. Amp. 4 y 5, 1 Acdo.

Cruz Pimentel Cristina vs. Mario Alfredo Moreno Coria Controv. Arrend. T. 270-2024, 1 Acdo., Controv. Arrend. T. 270-2024-001, 1 Acdo.

Distribuidora Santiago, S.A. de C.V. vs. Esteban José Fernández Galván Ejec. Merc. T. 84-2020-004 Cuad. Amp., 1 Acdo.

Fortrade Sf, Sociedad Anónima Promotora de Inversión de Capital Variable, Sociedad Financiera de Objeto Múltiple Entidad No Regulada vs. Desarrollo de Tecnología y Servicios Integrales, Sociedad Anónima de Capital Variable, Adán Franco Bustamante y Silvia Leticia Doroteo López Vía Aprem. Civ. T. 380-2022-002, 1 Acdo.

González Durán Amelia y González Durán Miguel Ángel vs. Operadora Turística Premium S.A. de C.V. Ord. Civ. T. 76-2024 Cuad. Amp., 1 Acdo.

González Martell Raúl vs. Enrique Saldana Carrera su Sucesión y el Director del Registro Público de la Propiedad y del Comercio de la Ciudad de México Ord. Civ. T. 837-2022 Cuad. Amp. y 1, 1 Acdo.

Grupo Jdp S.A. de C.V. vs. Faustino Figueroa Morales Ord. Civ. T. 781-2022-001 Cuad. Amp., 1 Acdo.

Guillermo Alvarado Soto y Guillermo Álvarado López Lucho por Conducto de su Tutor vs. Abril del Carmen Isaías Preciado, Operadora de Hospitales Ángeles, S.A. de C.V., (Hospital Ángeles Lindavista) y Abril Isaías Preciado Ord. Civ. T. 435-2022 Cuad. Amp., 1 Acdo.

Hernández Ramírez Eustaquio vs. Reyes García María del Carmen Ojeda Rivas, Blanca Yazmín García Ojeda y Jorge Armando García Ojeda Ord. Civ. T. 67-2024 Cuad. Amp., 1 Acdo.

Hoyos Gómez Pablo Alfredo Armando, Albacea de la Sucesión de Hoyos Macedo Armando Alfredo vs. Drm Desarrollos y Recursos de México, S.A. de C.V. y Gorozpe Cervantes María Teresa Controv. Arrend. T. 164-2024 Cuad. Amp., 2 Acdos.

Iglesia Mexicana del Evangelio de Cristo Pentecostes Asociación Religiosa vs. Luis García Santillán. Ord. Civ. T. 643-2022, 1 Acdo.

Inmobiliaria Taherose S.A. de C.V. vs. Villegas Estévez Alexander. Esp. Hip. T. 90-2024 Cuad. Amp., 1 Acdo.

Instituto del Fondo Nacional de la Vivienda para los Trabajadores Infonavit vs. Jesús Ernesto Núñez Vázquez, Alicia Olivas Moreno Esp. Hip. T. 135-2024 Cuad. Amp., 1 Acdo.

Integración Política Mexiquense, A.C. y Oswaldo Salvador Ortega Álvarez vs. Julio César Sánchez Núñez Ord. Civ. T. 163-2013-034 Cuad. Amp., 1 Acdo.

Integraciones In&In S.A. de C.V. vs. Tulotero México, S.A. de C.V. Ord. Civ. T. 260-2023 Cuad. Amp., 1 Acdo.

Isaías López Jasso vs. Félix Juan Peralta Hernández Ord. Civ. T. 345-2024, 1 Acdo., Ord. Civ. T. 345-2024-001, 1 Acdo., Ord. Civ. T. 345-2024-002, 1 Acdo., Ord. Civ. T. 345-2024-003, 1 Acdo.

Jenkins Anstead Guillermo, su Sucesión y Otra vs. Guillermo Jenkins de Landa Ord. Civ. T. 791-2019-004 Cuad. Amp., 1 Acdo.

SOLO CONSULTA
SOLO CONSULTA
SOLO CONSULTA

José Jovany Cruz Martínez y María Guadalupe Guzmán Pérez por su Propio Derecho y en Representación de su Menor Hija Ixia Natalia Cruz Guzmán vs. Seguros Banorte, S.A. de C.V. Grupo Financiero Banorte Ord. Civ. T. 322-2023-002 Cuad. Amp., 2 Acdos.

Ledesma García Marco Antonio vs. Marcelo Camacho Hernández Controv. Arrend. T. 460-2023-002 Cuad. Amp., 1 Acdo.

Maldonado Cruz Cyinthia Viridiana vs. Neria Rodríguez Víctor y Sosa López Gabriela Esp. Hip. T. 480-2023 Cuad. Amp., 1 Acdo.

Martínez Núñez Ángel, Hernández Lucas Elizabeth y Martínez Hernández Jonathan Ángel vs. Grupo Mexicano de Seguros, S.A. de C.V. Ord. Civ. T. 101-2021-004 Expdllo., 1 Acdo., Ord. Civ. T. 101-2021-004, 1 Acdo.

Mendoza Cuevas Beatriz Adriana vs. Médica del Valle, S.A. de C.V., Virydiana Jocelyne Gongora Bobadilla y José Luis García González Ord. Civ. T. 761-2023, 1 Acdo., Ord. Civ. T. 761-2023-001, 1 Acdo., Ord. Civ. T. 761-2023-002, 1 Acdo., Ord. Civ. T. 761-2023-003, 1 Acdo., Ord. Civ. T. 761-2023-004, 1 Acdo.

Mendoza Peñaloza María de Lourdes vs. Lozoya Austin Emilio Ricardo Ord. Civ. T. 491-2022 Cuad. Amp., 2 Acdos.

Morales Ramírez Irma Causahabiente de Gloria Julieta Tecuanhuey Morales vs. Ana Coset García García, Tractoenlaces de América, S.A. de C.V. y Seguros Atlas, S.A. Ord. Civ. T. 562-2019-016, 1 Acdo.

Moreno Hernández Amado su Sucesión vs. Guillermina Callejas Mejía Act. Perj. Civ. T. 366-2023-001 Cuad. Amp., 1 Acdo.

Operadora Línea 7 S.A. de C.V. vs. Arzate López Rafael, José Erasto Vázquez García, Esther García Piña, Martha Patiño Guterrez, Arturo Estanislao Vázquez García, Juan Manuel Vázquez García, Bertha Beatriz Vázquez García, Saúl Valencia Granada, Saúl Valencia Laredo, Paulina Valencia Laredo, Erasto Vázquez, Marcelo Rossette Armida, Notario Público Número 185 del Estado de México, José Ramón Clark Guzmán, Corredor Público Número 81 de la Ciudad de México Ord. Merc. T. 387-2022-001 Cuad. Amp., 2 Acdos., Ord. Merc. T. 387-2022-002 Cuad. Amp., 1 Acdo., Ord. Merc. T. 387-2022-003 Cuad. Amp., 1 Acdo., Ord. Merc. T. 387-2022, 1 Acdo.

Patlan Villalobos Yolanda vs. Díaz Celis José y C Director del Registro Público de la Propiedad y del Comercio de la Ciudad de México Ord. Civ. T. 91-2024 Cuad. Amp., 1 Acdo.

Rangel Martínez Bernardo vs. Banco Santander México Sociedad Anónima y Banco Nacional de Obras y Servicios Públicos Sociedad Nacional de Crédito Esp. Hip. T. 84-2024 Cuad. Amp., 1 Acdo.

Rebollo Duarte Alberto del Sagrado Corazón vs. Vicente Flores Frías Ejec. Merc. T. 315-2013-021, 1 Acdo., Ejec. Merc. T. 315-2013-022, 1 Acdo., Ejec. Merc. T. 315-2013-024, 1 Acdo.

Respuesta Integral de Liquidez, S.A. de C.V., Sociedad Financiera de Objeto Múltiple Entidad No Regulada vs. Inmobiliaria Royal Cancun, S.A. de C.V., Patricia Treviño Botti También Conocida como Patricia Treviño Batti, Patricia Treviño de Ruíz, Patricia Treviño de Ruíz de Teresa y Patricia Treviño de Teresa Ejec. Merc. T. 725-2015-016 Cuad. Amp. Al 18, 1 Acdo.

Rosas Peña Ramiro vs. Rojas González Alberto, Rojas González Javier, Rojas González Carlos Bruno, Cortez García Adrián, Galicia García Daniel. Ord. Civ. T. 724-2023 Cuad. Amp., 1 Acdo.

Sherwood Country Club, S.A. de C.V. vs. El Leño, S.A. de C.V. Ord. Merc. T. 234-2024, 1 Acdo.

Toledo Cervantes María Eugenia vs. Jorge Aníbal Daniel Corzo Pineda Controv. Arrend. T. 170-2024 Cuad. Amp., 1 Acdo.

Trujillo Mendoza Miguel Ángel vs. Seguros Bancomer S.A. hoy Seguros Inbursa, S.A. Grupo Financiero Inbursa Ord. Merc. T. 671-2023 Cuad. Amp. Y1, 1 Acdo.

Unifin Financiera Sab de C.V. vs. Conexis de México S.A. de Cv, Javier Allan Lozada Neyra, Ana María Muciá'O. Gutiérrez Ord. Merc. T. 207-2023-002 Cuad. Amp., 1 Acdo.

Vásquez Santiago Ignacio Roberto vs. Grupo Mexicano de Seguros, S.A. de C.V. Ord. Civ. T. 611-2023-002, 1 Acdo.

Velasco Peña Blanca Aurora vs. Scotiabank Inverlat Sa Institución de Banca Múltiple Grupo Financiero Scotiabank Inverlat Esp. Hip. T. 705-2023 Cuad. Amp., 1 Acdo.

Viveros Romero Sergio, Ana Gabriela González Uribe, Selene Mendieta Parra Selene, Estefanía Vega Flores y Zeltzin Martínez Blancas vs. Simón Harari Louzieh Ejec. Merc. T. 443-2019-006, 1 Acdo.

AUDIENCIAS

Romero Hernández David vs. Secretaría de Desarrollo Agrario Territorial y Urbano (Sedatu), antes Departamento de Asuntos Agrarios y Colonización, y Al Registro Público de la Propiedad y de Comercio de la Ciudad de México Ord. Civ. T. 171-2024, Aud.

SENTENCIAS

Banco Mercantil del Norte S.A., Institución de Banca Múltiple, Grupo Financiero Banorte vs. José Alberto Kuri Chedraui, Antonio Kuri Chedraui y Jesús Kuri Díaz Ejec. Merc. T. 247-2024, Sent. Pon. 3.

César David Uribe Malajevich vs. Rodrigo Rafael González Montes de Oca Ejec. Civ. T. 130-2024, Sent. Pon. 2.

González Vázquez Ofelia vs. Luis Antonio Flores López y Alexander Miranda Báeza Ord. Civ. T. 298-2024, Sent. Pon. 2.

Intermediación y Desarrollo de Activos Litigiosos, Sociedad Anónima de Capital Variable vs. Imagen Tecno Inmobiliaria, Sociedad Anónima de Capital Variable Esp. Hip. T. 323-2024, Sent. Pon. 2.

LA SECRETARIA DE ACUERDOS
LIC. MARÍA DE LA LUZ ALONSO TOLAMATL

DÉCIMA SALA CIVIL

ACUERDOS DEL 17 DE MAYO DEL 2024

Acciona Operación y Mantenimiento S de R.L. de C.V. vs. Rocío García Ramírez Ord. Civ. T. 862-2022-007, 1 Acdo., Ord. Civ. T. 862-2022-011, 1 Acdo.

Aceves González Edith Odilia su Suc. vs. Instituto del Fondo Nacional de la Vivienda para los Trabajadores Infonavit Ord. Civ. T. 320-2024-001, 1 Acdo.

Andriano Estrada Julieta vs. Castillo Rangel Carlos e Inter-Hosp, S.A. de C.V. Ord. Civ. T. 276-2023-002, 1 Acdo.

Arrendadora de Centros Comerciales, S. de R. L. de C.V. vs. González Flores Araceli Ord. Merc. T. 60-2024-001, 1 Acdo.

Banca Mifel, S.A. Institución de Banca Múltiple, Grupo Financiero Mifel vs. Engorda la Casita, Sociedad de Producción Rural de Responsabilidad Ilimitada y Otro Proced. Judicial de Ejecc. de Garantía Otorgada Mediante Prenda Sin Transmisión de Pos. Merc. T. 217-2023-002 Cuad. Amp., 1 Acdo.

Banco Autofin México Sa Institución de Banca Múltiple vs. Credencial Processing S.A. de C.V. Prov. Prec. Merc. T. 694-2023-004 Cuad. Amp., 1 Acdo.

Banco Mercantil del Norte, S.A., Institución de Banca Múltiple, Grupo Financiero Banorte como Fiduciario en el Fideicomiso Irrevocable de Administracióin y Fuente de Pago F/10428 vs. Grupo Evi Desarrollos, S.A. de C.V., Grupo Empresarial de Vivienda S.A. de C.V., Adrián Curiel Gurza y Carlos Hernández Suárez Esp. Hip. T. 343-2012-008 Cuad. Amp., 1 Acdo.

Banco Nacional de México Sa Integrante del Grupo Financiero Banamex vs. Grupo Yadaim S.A. de Cv, David Dichi Abadí Oral Merc. T. 797-2023-001 Cuad. Amp., 1 Acdo.

Banco Regional, Sa Ibm Banregio Grupo Financiero vs. Vemekim S.A. de C.V. Esp. Hip. T. 648-2023-001 Cuad. Amp., 1 Acdo.

BBVA Bancomer, S.A. Institución de Banca Múltiple, Grupo Financiero BBVA Bancomer vs. Juan Carlos Torres Guzmán Esp. Hip. T. 767-2023-001 Cuad. Amp., 1 Acdo.

BBVA México Sa Institución de Banca Múltiple Grupo Financiero BBVA México vs. Eric Alain Andre Andre Pipiorski Kem y Elizabeth Escamilla Gerónimo Ejec. Merc. T. 180-2024-001, 1 Acdo.

Benet Sa vs. Colegio Guadalupe Sc, Urbe Sa Vía Aprem. Civ. T. 802-2023-001 Cuad. Amp. II, 1 Acdo., Vía Aprem. Civ. T. 802-2023-001 Cuad. Amp. I, 1 Acdo.

Cárdenas Cornejo Imelda vs. Santos Vargas Bernarda, Santos Vargas Leonardo, Santos Vargas Araceli, Santos Vargas Joane, Santos Vargas Luis Alberto, Vázquez García Yuliana, Santos Vargas Marco Antonio y Santos Vargas Marisol. Ord. Civ. T. 307-2023-001 Cuad. Amp., 1 Acdo.

Castillo Vargas Alejandro vs. Javier Ríos Lorenzo Ord. Civ. T. 324-2024-001, 1 Acdo.

Contreras Benítez Mary Carmen vs. Rb Hermanos, S. de R. L. de C.V. y Otros Ord. Civ. T. 211-2021-003 Cuad. Amp., 1 Acdo.

De Ovando Pacheco Jorge Carlos vs. Jorge Alejandro Sánchez Aldana Eguiarte Ejec. Merc. T. 1327-2004-018 Cuad. Amp., 1 Acdo.

Díaz Ávalos Hugo vs. Santander Vivienda, S.A. de C.V. Sociedad Financiera de Objeto Múltiple Entidad Regulada. Ord. Civ. T. 580-2021-002 Cuad. Amp., 1 Acdo.

Dimensión Asesores S.A. de C.V. vs. Saim Sarkis Antonio y Naim Sarkis Alfredo Ord. Civ. T. 301-2020-004 Cuad. Amp. III, 1 Acdo.

E. F. Recursos para la Construcción, S.A. de C.V. vs. Feldman Stark José, Berea Zamorano Alejandro y Vázquez Arcos Víctor Armando. Ejec. Merc. T. 493-2020-003 Cuad. Amp., 1 Acdo.

SOLO CONSULTA
SOLO CONSULTA
SOLO CONSULTA

Edgar Puente Salgado vs. Tec Inmecon S.A. de C.V. Ord. Merc. T. 266-2024-001 Expdllo., 1 Acdo.

Fabricante de Broches y Avios Textiles S.A. de C.V. vs. Grupo Industrial Creysi S.A. de C.V. Ejecutivo Mercantil Oral Merc. T. 322-2024-001, 1 Acdo.

Falfan García Claudia Alejandra vs. Mauricio Márquez de la Vega Ramírezmaria Elena Bertha Ramírez Pérez Controv. Arrend. T. 459-2021-002, 1 Acdo.

Galicia Villaluz Guillermo vs. Víctor Pérez Galicia Ord. Civ. T. 737-2023-001 Cuad. Amp., 1 Acdo.

González Gómez Roberto Magno vs. Domingo Cereceres Bernardo Esp. Hip. T. 784-2009-013, 1 Acdo.

González Granillo Víctor Joaquín vs. Registro Público de la Propiedad y de Comercio del Distrito Federal (Ahora Ciudad de México) y González Silva María de Lourdes Gerarda Georgina Ord. Civ. T. 580-2018-004, 1 Acdo., Ord. Civ. T. 580-2018-005, 1 Acdo., Ord. Civ. T. 580-2018-006, 1 Acdo., Ord. Civ. T. 580-2018-007, 1 Acdo., Ord. Civ. T. 580-2018-008, 1 Acdo., Ord. Civ. T. 580-2018-009, 1 Acdo.

Grupo Nacional Provincial Sab vs. Engie México S.A. de C.V. y Tamauligas S.A. de C.V. Ord. Civ. T. 102-2024-002, 1 Acdo.

Hernández Romo Manuel de Jesús y Leticia Urdanivia Ávila vs. Grupo Mexicano de Seguros S.A. de C.V. Ord. Civ. T. 582-2021-003, 1 Acdo.

Ibarra Mendoza, María del Consuelo Irazu vs. Seguros Inbursa, S.A. de C.V., Grupo Financiero Inbursa. Ord. Civ. T. 414-2021-005 Cuad. Amp. I, 1 Acdo.

Ideas que Hablan S.A. de C.V. vs. Grupo Inmobiliario K-Sa Metropolitana S.A. P. I. de C.V., Metrofinanciera Sociedad Anónima Promotora de Inversión de Capital Variable, Sociedad Financiera de Objeto Múltiple, Entidad No Regulada y Deutsche Bank México S.A. Institución de Banca Múltiple División Fiduciaria Ord. Merc. T. 52-2024-001, 1 Acdo.

Inmobiliaria Ayb S de R.L. de C.V. vs. Iberdrola Ingeniería y Construcción México S.A. de C.V. Controv. Arrend. T. 279-2023-002 Cuad. Amp. I, 1 Acdo.

Javier Hernández Balmori vs. Alejandra Ripoll Vallejo Ord. Civ. T. 715-2022-002 Cuad. Amp. II, 1 Acdo.

Jiménez Bulnes Rafael vs. Gabriel Miguel Arias Controv. Arrend. T. 321-2024-001, 1 Acdo.

José Bernabé Manuel Uribe Uribe vs. Grupo Mexicano de Seguros S.A. de C.V. Ord. Civ. T. 501-2023-001 Cuad. Amp. 1 Acdo.

Junco Tovar María su Sucesión vs. María Susana Martínez León Ord. Civ. T. 723-2022-001 Cuad. Amp., 1 Acdo.

Macarena Pulido Vergara vs. Jorge Alejandro Garfias Mena Ord. Civ. T. 636-2023-001 Cuad. Amp., 1 Acdo.

Mejía Schnaider de Pinha Rita Guadalupe vs. María Antonieta de la Rosa Controv. Arrend. T. 207-2024-001, 1 Acdo.

Metalurgica de Cobre S.A. de Cvindustrial Minera México S.A. de Cvsouthern Peru Copper Corporation vs. Internacional de Metales Preciosos S.A. de Cv;Soluciones Ecológicas en Metales S.A. de Cv;Swiss Metal Group Inc.Rafael Solórzano Kruker;Betty Doris Kruker Strub Ycorporación Metalor S.A. de C.V. Ejec. Merc. T. 638-2021-002 Expdllo., 1 Acdo.

Óscar Guevara Olivas y Griselda Jiménez Barraza vs. Axa Seguros S.A. de C.V. Ord. Civ. T. 51-2023-003, 2 Acdos.

P-I Corporarivo, S.A. P. I de C.V. vs. Monclova Pirineos Gas S.A. de C.V., Constructora Industrial de Monclova, S.A. de C.V., Alianz Petroleum, S.A. de C.V., Vetra Energía S. L., Vetra Exploración y Producción Colombia, S.A. S., Vetra Energy Group, Llc, Miramar Energías, S. L., Energías Mejicanas, S. L., Vetra Mpg Holding, S.A. de C.V., Avanzia, S.A. de C.V., y Steel Serv, S.A. de C.V. Ord. Merc. T. 119-2020-015, 1 Acdo., Ord. Merc. T. 119-2020-003 Cuad. Amp. II, 2 Acdos.

Parque Eólica Reynosa III Sapi de C.V. vs. Vestas Wtg México S.A. de C.V. Prov. Prec. Civ. T. 48-2024-001 Cuad. Amp., 1 Acdo.

Poblano Olivares Marco Antonio vs. Departamento del Distrito Federal hoy Gobierno de la Ciudad de México y Felipe de Jesús Ortiz Espinosa Ord. Merc. T. 304-2023-002, 1 Acdo.

Polímeros Mexicanos, S.A. Dec. V vs. Dow Internacional Mexicana, S.A. de C.V. Ord. Merc. T. 128-2021-006, 1 Acdo.

Prieto Romero Julio Enrique vs. Amara Villafuerte Gila Controv. Arrend. T. 166-2024-002, 1 Acdo.

Promotora Nc, S.A. de C.V., Nemesis Capital, S.A. de C.V., Propiedades Comerciales Santa Fe, S.A. de C.V. y Capital Fund Iv, S.A. de C.V. vs. Ferrecabsa, S.A. de C.V. Ord. Merc. T. 472-2018-004, 1 Acdo.

Proyectos Adamantine, S.A. de C.V., Sofom, Entidad Regulada, Ahora su Cesionario Francisco Casas Gómez vs. Ruíz Pliego Daniel Alejandro Esp. Hip. T. 179-2021-002, 1 Acdo.

Quezada Razo Vicente vs. Monex Casa de Bolsa, S.A. de C.V. Monex Grupo Financiero Ord. Merc. T. 248-2020-003 Cuad. Amp., 1 Acdo.

Quiñones Zanella Patricio vs. Grupo Inmobiliario Snail S.A. de C.V. Ord. Merc. T. 770-2023-001, 1 Acdo.

Remolina Sánchez Claudio Fernando y Remolina Sánchez Sergio Ernesto vs. Jacqueline Sánchez Castro, Sucesión a Bienes de Manuel Felipe Remolina Roqueñi por Conducto de su Albacea Helen Patricia Peña Martínez, Helen Patricia Peña Martínez y Felipe Ulises Remolina Peña Ord. Civ. T. 584-2018-003, 2 Acdos.

Sala Arce Miriam Guadalupe vs. Miguel Ramos Islas, Samuel Johnson Okhuysen, Ricardo Samuel Johnson Okhuysen, Francisco William Johnson Okhuysen, Dolores Johnson Okhuysen, Sofía Margarita Johnson Islas, Eduardo Andrés Johnson Islas, María Ana Johnson Islas, María Cristina Johnson Islas Ord. Civ. T. 806-2023-002 y 001 Cuad. Amp., 8 Acdos.

Salvador Jaime Gutiérrez, Catalina su Sucesión Jayme Gutiérrez, Rubén Jaime Gutiérrez, José Luis Jaime Gutiérrez, Juana Jayme Gutiérrez, Francisco Javier Jayme Gutiérrez, Jaime Gutiérrez Gerardo, María Guadalupe Jayme Gutiérrez, Jorge Jaime Gutiérrez, Olivia Jaime Gutiérrez y Martha Leticia Jaime Gutiérrez vs. Mayolo Rodríguez Anaya y Seguros Banorte S.A. de C.V. Grupo Financiero Banorte Ord. Civ. T. 319-2022-003 Cuad. Amp. II, 1 Acdo.

Sánchez Osornio Natalia vs. Inmobiliaria Viaducto Sociedad Anónima Ord. Civ. T. 323-2024-001, 1 Acdo.

Sánchez Ramírez José Alejandro Arnulfo, Maribel Gutiérrez Díaz, Diana Cristina Sánchez Gutiérrez, Alejandro Arnulfo Sánchez Gutiérrez vs. Mancera Mouret Claudia Renee, Notario Público Número Doscientos Cuarenta y Siete de la Ciudad de México Licenciado Guillermo Aarón Vigil Chapa, Notario Público Número Setenta y Nueve del Estado de México Licenciado José Manuel Huerta Martínez y el Instituto del Fondo Nacional de la Vivienda para los Trabajadores Ord. Civ. T. 496-2023-002, 1 Acdo., Ord. Civ. T. 496-2023-003, 1 Acdo., Ord. Civ. T. 496-2023-004, 1 Acdo.

Scotiabank Inverlat Sociedad Anónima Institución de Banca Múltiple Grupo Financiero Scotiabank Inverlat vs. Fátima Hernández Ugarte Esp. Hip. T. 579-2023-001 Cuad. Amp., 1 Acdo.

Servicios Empresariales Soran, S.A. de C.V. vs. Jorge González Olvera y Juan Carlos González Olvera Ejec. Merc. T. 209-2023-001, 1 Acdo.

Tiburcio Figueroa Rosa Elena, Olvera Martínez Abel Ignacio vs. Cervezas Cuauhtémoc Moctezuma S.A. de C.V. Esp. Hip. T. 282-2024-001 Expdllo., 1 Acdo.

Tu Casa Express S.A. de C.V. vs. Ma Nicanor Hernández Rivera Esp. Hip. T. 20-2024-001 Cuad. Amp. II, 1 Acdo.

Valdivia Villar Juan su Sucesión vs. Rita Contreras Juárez Controv. Arrend. T. 581-2021-002, 1 Acdo.

Vallejo Almanza Armando vs. Sergio Viveros Vázquez Ord. Civ. T. 354-2023-002, 1 Acdo.

Víctor Manuel López Aguilar, Alberto Rafael López Aguilar, Carlos su Sucesión López Aguilar vs. Hugo de Jesús Beltrán del Orbe Ord. Civ. T. 411-2022-003 Cuad. Amp., 1 Acdo.

Virginia Jiménez González, Graciela Jiménez González, Leticia Jiménez González, Armando Jiménez González vs. Rosa María su Sucesión Jiménez González, Enrique su Sucesión Jiménez González, Jesús su Sucesión Jiménez González Ord. Civ. T. 545-2023-001 Cuad. Amp. II, 1 Acdo.

SENTENCIAS

Banco Santander México Sociedad Anónima Institución de Banca Múltiple, Grupo Financiero Santander México vs. Diseño Artísitico y Ensamble S.A. de C.V., Yudelevich Ellstein Jaime, Ellstein Japchick Elisa Prov. Prec. Civ. T. 104-2021-001, Sent. Pon. 3.

Chirinos Rosas Israel vs. Barajas Vda. Chirinos Natividad y/o por Conducto de Quien Legal Mente la Represente. Ord. Civ. T. 273-2024-001, Sent. Pon. 3.

Farías Baz Beatriz Eugenia vs. María de Las Mercedes Flores Landeta, Carlos Apellániz de la Puente, Alicia Emma Ramírez Juárez, Silvia Leticia Torre Morales, Aneth Barraza Castañeda, Gabriel Alvarado Fajardo, Abelardo Jesús Macotela Gutiérrez, José Arturo Blancas Espejo, Elena Victoria de Erice Zúñiga Ord. Civ. T. 259-2024-001, Sent. Pon. 3.

Infante Catalán Noemí vs. Juan Luis Huicochea Rioja y Daniel Alberto Rodríguez Magaña Controv. Arrend. T. 237-2024-001, Sent. Pon. 1.

López García José Ignacio vs. Andreka S.A. de C.V. Controv. Arrend. T. 169-2024-001, Sent. Pon. 3., Controv. Arrend. T. 169-2024-002, Sent. Pon. 3.

SOLO CONSULTA
SOLO CONSULTA
SOLO CONSULTA

Pérez Vertti Tenorio Saúl Iván vs. Soto Sánchez Alicia Ord. Civ. T. 195-2024-001, Sent. Pon. 3.
Scotiabank Inverlat Sa Institución de Banca Múltiple Grupo Financiero Scotiabank Inverlat vs. Jorge Luis Martínez Díaz y Luz Gabriela Baiza Durán Esp. Hip. T. 185-2024-002, Sent. Pon. 2.
Zea Flores María Guadalupe y Otros vs. Seguros Inbursa Sa Grupo Financiero Inbursa Ord. Civ. T. 79-2024-002, Sent. Pon. 3., Ord. Civ. T. 79-2024-001, Sent. Pon. 3.

LA SECRETARIA DE ACUERDOS
LIC. IVONNE ANGULO GALLARDO

PRIMERA SALA FAMILIAR

ACUERDOS DEL 17 DE MAYO DEL 2024

Bonilla López Dulce María y Leonardo Torres Chávez Div. Sin Causa Inc. de Compensación Económica 1079-2024-00 Aut del 16
Caballero Chávez Yolanda Vanessa y Alfonso Huante Anaya Div. Sin Causa Inc. Sobre Las Consecuencias de Div. No Convenidas 606-2023-00 Cuad. de Amp. Aut del 14
Cabrera Ramírez Norma Guillermina y Miguel Ángel Bonilla Tenorio Div. Sin Causa Inc. de Fijación de Pensión Alimenticia Tomo III 932-2024-00 Aut del 15
Cantarell Espinosa Jaime Gaston Suc. Intest. a Bienes de Tercera Secc. 686-2023-00 Cuad. de Amp. Aut del 16
Carrero Arcocha José Gabriel Suc. Test. a Bienes de Inc. de Remoción de Albacea 2620-2023-00 Cuad. de Amp. Aut del 16
Cerezo Castro Vanessa Alin vs. Óscar Gómez Garrido Controv. Fam. Alimentos por Comparecencia Excep. de Incom. por Decl. 922-2024-00 Aut del 16
Chavarría Arredondo Refugio Suc. Test. a Bienes de Inc. Parcial de Liq de Intereses Moratorios Perio 516-2024-00 Aut del 15
Cohen Acevedo Yliana Victoria y Patrick Kokou Gbele y-o. Kokou Gbele Div. Sin Causa Inc. de Camb. de Guar. y Custodia 941-2024-00 Aut del 17 P1
Córdova Martínez José Suc. Test. a Bienes De: Inc. para la Pos. de Inmueble 914-2024-00 Aut del 17 P1
Correa Camacho César vs. Susana Vega Gutiérrez Controv. Fam. 1546-2023-00 Cuad. de Amp. Aut del 15
Cruz Castro Margarita vs. Pablo Israel Rodríguez Tapia Controv. Fam. Guarda y Cust. y Pensión Alimenticia Tomo II 2333-2023-00 Cuad. de Amp. 2 Auts del 15
Cruz Garduño Janeth Maricela vs. Juan González Maya Controv. Fam. Alimentos Inc. de Liq del Pgo. de Pensión Alim. Provisional 1098-2024-00 Aut del 16
De la Fuente Córdova Natalia y Mauro Rodríguez Ochoa Div. Sin Causa 958-2024-00 Aut del 17
De la Fuente Córdova Natalia y Rodríguez Ochoa Mauro Div. Sin Causa Aut del 17 Expdllo. 5541
Del Río Pérez Yazmín vs. Iván Gutiérrez Flores Controv. Fam. Guarda, Cust. y Pensión Alimenticia 1090-2024-00 Aut del 16
Enriqueta Adriana Pasquel Ruíz y Arturo José Saval Pérez Div. Sin Causa Aut del 16 Expdllo. 5434
Escorza Escorza Marisol vs. Gerardo Ruíz Medina Controv. Fam. 546-2024-00 Aut del 15
Faus Ruíz María del Carmen y Antonio Vives Marco Div. Vol. Inc. de Liq. de Soc. Conyugal 2098-2023-00 Aut del 17 P1
Flores Sánchez Alejandro y Cintia Ferreira Dos Santos Div. Sin Causa 2481-2023-00 Cuad. de Amp. Aut del 16
Gama Munguía Alfonso vs. Claudia Lorena Flores Barreto Controv. Fam. Cese de Los Actos de Viol Fam. Guar. y Cust. Pens Alimentic 1084-2024-00 Aut del 16
García Rubio Lizbeth Karina vs. Seth Misael Vargas Arana Controv. Fam. Guarda, Cust. y Alim. Inc. de Reduc. de Pens Alimenticia 640-2024-00 Cuad. de Amp. Aut del 16
González Bolaños Guadalupe vs. Juan Alejandro Trujillo Gómez Controv. Fam. Guarda, Cust. y Alimentos 537-2024-00 Cuad. de Amp. Aut del 15
González Trejo Érika Irais vs. Rodrigo Cervera Aguilar y López Ord. Civ. Reconoc. de Paternidad 263-2022-00 Cuad. de Amp. B Aut del 17
Hernández Raya Adriana Guadalupe vs. Ricardo Andrés González Hernández Controv. Fam. Alimentos 2347-2023-00 2 Auts del 13, 1 Aut del 14 y 2 Auts del 15
Jiménez Hernández Areli Natividad vs. José Martín Luna Rodríguez Controv. Fam. Alimentos, Guar. y Custodia 706-2023-00 Cuad. de Amp. II Aut del 15
Jiménez Jiménez Blanca Luisa y Mario Pedro Ferreiro Elizalde Div. Sin Causa Inc. del Incump de la Oblig. Alimentaria 370-2024-00 Cuad. de Amp. 2 Auts del 16
López Jurado Rodrigo vs. Paulina Treviño Prado Controv. Fam. Reg. de Visit y Conviv Inc. de Susp de Reg. de Visit y Conviven 771-2023-00 Cuad. de Amp. B Aut del 15, 2 Auts del 16 y 1 C Aut del 16
López Martínez Christian Eduardo y Martínez Cruz Ciria vs. Eduardo López Espinoza Controv. Fam. Alimentos 550-2024-00 Aut del 17
Lozada Ángeles Miguel Ángel Suc. Intest. a Bienes de Inc. de Oposición Al Inventario y Avaluo 1662-2023-00 Cuad. de Amp. Aut del 17
Lozano Montalvo María Dolores y Otros vs. Alfredo Lozano Montalvo su Suc. y Otro Ord. Civ. Nul. de Tes. Acum Al Exp. 1241-2021 981-2024-00 Aut del 17
Martínez Guajardo Marsha Marion y Rafael Gerardo Olvera Serrano Div. Sin Causa Inc. de Camb. de Guar. y Custodia 785-2020-00 Cuad. de Amp. II Aut del 16 Tomo II
Martínez Hernández Kassandra vs. Luis Enrique Hernández Hinojosa Controv. Fam. Guarda, Cust. y Alimentos 461-2024-00 Aut del 16
Mejía Paz Karina Marlene vs. José Luis Santos Yáñez Controv. Fam. 734-2024-00 Aut del 15
Montes de Oca Jiménez Alejandra vs. Manuel Hiram Rodríguez Hernández Controv. Fam. Inc. de Cancel. y-o. Reduc. de Pensión Alimenticia 1089-2024-00 Aut del 16
Narváez Medina Frida Karen vs. Juan Manuel Vargas Aguilar Controv. Fam. Alimentos por Comparecencia 2567-2023-00 3 Auts del 15
Palencia Gómez Lidia Lorena vs. Roberto Reséndiz Tolentino Controv. Fam. Alimentos por Comparecencia 115-2024-00 Aut del 15
Peñaloza López Jonathan Ismael vs. Samantha Martínez Silva Controv. Fam. Régimen de Visitas y Convivencias 319-2024-00 5 Auts del 15
Pérez Rodríguez Rocío Guadalupe vs. Edgar Requena González Controv. Fam. Alimentos 521-2024-00 2 Auts del 17 P1
Ramírez Arce José Guadalupe vs. Susana Gómez Ortega Ord. Civ. Div. Nec. Inc. de Liq de la Soc. Conyugal 2419-2023-00 Aud. del 16
Ruz Peña Araceli vs. Jesús Torres García Fam. de Proceso Oral, Liq de Soc Cony. Contenciosa Rec. de Q. 1080-2024-00 Aut del 16
Sánchez Díaz Gabriela Eugenia y Leonardo Nadal Hernández Div. Sin Causa Inc. de Modificación de Medida Provisional 2339-2023-00 Aut del 17
Serrano Ilona vs. Alejandro Serrano Ramírez Controv. Fam. Restitución de Menor 432-2021-00 Cuad. de Amp. Aut del 15
Tello Malagón Judith y-o. Tello Malagón Ma. Judith y-o. Suc. Intest. a Bienes de 408-2024-00 Aut del 15
Vázquez Pimentel Deborah vs. Jesús Adrián Martínez Vargas Controv. Fam. 2505-2023-00 Cuad. de Amp. Aut del 16
Zavala González Armando vs. María Lizbeth Martínez Ramos y Miguel Armando Ramírez García Controv. Fam. Guarda y Custodia 980-2024-00 Aut del 16 P2
Zavala Palacios Aranza Juris. Vol. Interdicción de 1386-2022-00 Cuad. de Amp. Aut del 15

SENTENCIAS

Aguilar Galán Ricardo y Ofelia Ríos Reyes Div. Sin Causa 1909-2023-00 Sent del 17 P2
Arroyo Pichardo Javier vs. Mayra Itzel Roldán Cedillo Controv. Fam. 967-2024-00 Sent del 17 P2
Caballero Vélazquez Gloria Itzel vs. Alan Axel López López Controv. Fam. Alimentos Guar. y Custodia 1474-2023-00 Cuad. de Amp. Sent del 17 Rec de Repos. P3 Cump. de Ejec.
García Gómez Lorenza Juris. Vol. Interdicción 2514-2019-00 Sent del 17 P2
José Ramírez Bernardino Suc. Intest. a Bienes de Inc. de Remoción de Albacea III 396-2024-00 Sent del 17 P3
López Jurado Cruz Armando y Iris Gabriela Moctezuma Ramírez Div. Sin Causa 934-2024-00 Sent del 17 P2
Macías Magaña Diana Lisbeth vs. Abraham Rojas García Controv. Fam. Tomo III 936-2024-00 Sent del 17 P2
Mendieta Zavala Rosario vs. Paulina Esthefania Galicia Mendieta Controv. Fam. Alimentos Tomo II 944-2024-00 Sent del 17 P2

SOLO CONSULTA
SOLO CONSULTA
SOLO CONSULTA

Ponce Fernández Daniel Iván y Gloria Julieta Carrillo Vázquez Div. Sin Causa Inc. de Cump. Al Pgo. de Pensión Alimenticia 976-2024-00 Sent del 17 P3

EL SECRETARIO DE ACUERDOS
LIC. LUIS NAVA ANTONIO

SEGUNDA SALA FAMILIAR

ACUERDOS DEL 17 DE MAYO DEL 2024

Aguiar Esteban Alma Delia y Gallardo Arteaga Ernesto Div. Inc. 1061-2024-000 Acdo. del 16 1 más en Const

Arroyo Canseco Ana Laura vs. Peñuñuri Ramírez Héctor Javier Controv. Fam. Medidas de Protección que Señala la Ley de Acceso a Las Muj 1711-2022-000 Cuad. de Amp. Acdo. del 17

Azpeitia Gordillo María del Carmen y Francisco Zarco Vega Div. Inc. Inc. de Pgo. de Pensión Alimenticia Def. 2411-2023-005 Acdo. del 16 Expedientillo

Báez Sánchez Norma Lorena vs. Juan José Orozco Hernández Acciones Derivadas de la Filia. Investigación de Paterni 310-2024-000 Cuad. de Amp. Acdo. del 16

Bequer León Abraham y Hernández Carrasco Irsia Yerani Div. Inc. Inc. de Modificación de Pensión Alimenticia 2362-2023-007 Cuad. de Amp. Acdo. del 15

Bequer León Abraham y Hernández Carrasco Irsia Yerani Div. Inc. Inc. de Modificación de Pensión Alimenticia 133-2024-008 Cuad. de Amp. Acdo. del 15

Bequer León Abraham y Hernández Carrasco Irsia Yerani Div. Inc. Inc. de Pensiones Vencidas y No Pagadas 2361-2023-006 Cuad. de Amp. Acdo. del 15

Bequer León Abraham y Hernández Carrasco Irsia Yerani Div. Inc. Inc. de Modificación de Alimentos 2360-2023-005 Cuad. de Amp. Acdo. del 15

Carbajales Nales Begona y Eduardo Antonio de la Bárcena Elvira Div. Inc. Inc. de Pensión Alimenticia Def. 219-2024-006 Cuad. de Amp. Acdo. del 16 Amp. 517-24

Cedillo Rodríguez Jael Azenat y Llanos Carmona Miguel Ángel Div. Inc. Inc. de Cancel. y Reduc. de Pensión Alim. 924-2024-002 Acdo. del 15

Chavolla León David Gabriel y Gutiérrez Pérez Clementina Hilda Div. Inc. 361-2024-005 Cuad. de Amp. Acdo. del 15

Cortés Escalona José Antonio vs. Barrera García Suah Nain Controv. Fam. 2576-2023-014 Acdo. del 16

Cuéllar Cantú Pablo Miguel y Itziar González Cosío Viramontes Div. Inc. 801-2024-000 Acdo. del 15 1 más del 16

Cuevas Pérez Karla Itandehui y Héctor Ramírez Pérez Div. Inc. Inc. de Susp. Temporal de la Oblig. Alimentaria 981-2024-019 Acdo. del 16 1 más en Const

Espinosa de la Vega Dulce Anais vs. Miguel Ángel Tapia Trejo Controv. Fam. Guarda y Custodia 845-2024-000 Acdo. del 15

Flores Martínez Roxana Linda vs. Adolfo Sánchez Mendoza Ord. Civ. Div. Nec. Inc. de Aumento de Pensión Alimenticia 2232-2023-004 Cuad. de Amp. Acdo. del 16

Flores Martínez Roxana Linda vs. Adolfo Sánchez Mendoza Ord. Civ. Div. Nec Inc. de Pensiones Vencidas y No Pagadas 2231-2023-003 Cuad. de Amp. Acdo. del 16 Amp. 569-024

Flores Woods Óscar Eduardo vs. Gabriela Pablos Saucedo Ord. Civ. Acciones Derivadas de la Pat. Potest. Perd. de la Pat Pote 1041-2022-004 Cuad. de Amp. Acdo. del 17

García Rodríguez Fernando Suc. Intest. Inc. de Oposición Al Inventario y Avaluo 669-2024-000 Acdo. del 15 1 más en Const

Gaytán Núñez Carlina Renata David Rodríguez de Pablos Juris. Vol. 1054-2024-000 Acdo. del 16

Graña Reguera Adolfo Suc. Test. Terc. Coadyuvante Prom. en el Inc. de Autr. Judicia 1705-2023-022 Acdo. del 14

Hernández Navarro Donaji Angelina vs. Medardo Gilberto Erazo Olascoaga, Gilberto Erazo Hernández y Miguel Ángel Erazo Hernández Controv. Fam. 970-2024-002 Acdo. del 16

Liberato Sánchez Arturo Suc. Test. 241-2024-000 Cuad. de Amp. Acdo. del 16

Loera Vargas Brenda Berenice vs. Luis Fernando Saldívar Morán Controv. Fam. Alimento 1058-2024-000 Acdo. del 16 1 más en Const

López Guzmán Evangelina y-o. Evangelina Guzmán de Zaragoza vs. Miguel Zaragoza Fuentes Medidas de Protección 2374-2023-000 Cuad. de Amp. Acdo. del 16 Amp. 138-24

López Guzmán José Daniel vs. Diana Pamela Chaparro García Controv. Fam. Guarda y Cust. y Alimentos 1047-2024-000 Acdo. del 15

Macouzet Macouzet María Mercedes del Sagrado Corazon Procopia y-o. Mercedes Macouzet de Domínguez y-o. Mercedes Macouzet Macouzet y-o. María de Las Mercedes Macouzet de Suc. Test. 995-2020-003 Acdo. del 16

Martínez Izazaga Héctor su Suc. Suc. Intest. Inc. de Remoción de Albacea 396-2024-016 Acdo. del 15

Martínez Ortiz Gloria Érika y Miramóntes Gómez Francisco Div. Inc. Inc. de Pgo. de Pensiones Vencidas y No Pagadas 415-2023-000 Cuad. de Amp. Acdo. del 16 Amp. 647-23

Molina López Andrés y Valeria Diana Castañeda Núñez Div. Inc. Inc. de Cump. de Convn., Pgo. de Colegiaturas Escola 851-2024-006 Acdo. del 16

Nava Silva Yatziri Noemí vs. Víctor Hugo Quiroz Cruz Controv. Fam. 1062-2024-000 Acdo. del 16 1 más en Const

Núñez Cruz Vianey Abyde vs. Luis Edgar Lomas Bastida Controv. Fam. Guarda Cust. y Pens. Alim. Inc. de Cobro de Pens. Caídas y A.C. 584-2024-000 Acdo. del 14

Olivo Romero Leilani vs. Miguel Ángel Jiménez Jiménez Controv. Fam. Guarda Cust. y Alimentos 774-2024-004 Acdo. del 17 Pon1

Olivo Romero Leilani vs. Miguel Ángel Jiménez Jiménez Controv. Fam. Guarda Cust. y Alimentos 545-2024-000 Acdo. Pon1

Olivo Romero Leilani vs. Miguel Ángel Jiménez Jiménez Controv. Fam. Guarda Cust. y Alimentos 546-2024-002 Acdo. Pon1

Olivo Romero Leilani vs. Miguel Ángel Jiménez Jiménez Controv. Fam. Guarda y Cust. y Alimentos 703-2024-003 Acdo. Pon1

Ortega Enrique y-o. Ortega Rangel Enrique Suc. Intest. 2309-2023-000 Cuad. de Amp. Acdo. del 16 Amp. 280-24 Cuad. de Amp., Acdo. del 16 Expedientillo

Pacheco Escamilla María de la Piedad Marina Suc. Test. 969-2024-000 Acdo. del 17 Pon2

Pascual Ramírez María del Pilar Adela vs. Benito Alonso González Ord. Civ. Div. Nec Inc. de Intereses del Periodo Comprendido del 5 Junio 2340-2023-020 Acdo. del 16

Pérez Castillo Manuel Suc. Test. 1059-2024-000 Acdo. del 16 1 más en Const

Ramírez Ramírez Elia Maura vs. Sergio Armando Osorio Fernández Ord. Civ. Reconoc. de Paternidad Inc. de Cancel. de Pensión a 281-2024-002 Cuad. de Amp. Acdo. del 16 Amp. 372-24

Reynoso Gómez Eduardo Edmundo y María Dolores Cano Fernández Div. Inc. Inc. de Cump. de Convn. y Pgo. de Pensión Alimentici 1835-2023-002 Cuad. de Amp. Acdo. del 16 Amp. 419-24 I

Rodríguez León Quetzalcóatl y Rocha Morales María Fernanda Div. Inc. Rec. de Q. 711-2024-000 Acdo. del 16

Salinas Falcón Germán Benito vs. María de Los Ángeles Gómez Parrilla Controv. Fam. Régimen de Visitas y Convivencias 580-2024-002 Acdo. del 16

Salinas Falcón Germán Benito vs. María de Los Ángeles Gómez Parrilla Controv. Fam. Régimen de Visitas y Convivencias 579-2024-000 Acdo. del 16

Sánchez Ortega Norma Alejandra y Luis Eduardo Patiño Navarro Div. Inc. Inc. de Rendición de Ctas. Producto de Trabajo 1290-2021-007 Acdo. del 16

Segarra Pérez Juan Carlos y Moreno Herranz Sira Div. Inc. 2524-2023-069 Cuad. de Amp. Acdo. del 15

Soto Maynes José Suc. Intest. Inc. de Autr. Jud. para Venta e Inmueble 984-2024-000 Acdo. del 16 1 más en Const

Vieyra Moreno Ana Laura y Rosales Salazar Raúl Rubén Div. Inc. 2242-2023-020 Cuad. de Amp. Acdo. del 14 1 más del 16

Villafana Richard Yaznelli vs. Pérez Rodríguez Salvador Controv. Fam. Alimentos Guar. y Cust. Inc. de Modificación y Adición de 451-2019-006 Cuad. de Amp. Acdo. del 17 Tomo III

Zavala Díaz Alejandra Edith vs. José Ricardo García Elizondo Controv. Fam. Alimentos Guar. y Cust. Inc. de Aumento de Pensión Alimen 1055-2024-004 Acdo. del 16 1 más en Const

Zavala Díaz Alejandra Edith vs. José Ricardo García Elizondo Controv. Fam. Alimentos Guar. y Cust. Inc. de Aumento de Pen. Alim. 1056-2024-005 Acdo. del 16

Zurita Olivares Marina vs. José Alberto Espinosa Monzon Controv. Fam. Alimentos 795-2024-002 Acdo. del 17 Pon2

SENTENCIAS

Aguilera Reynoso Cecilia y Mendoza Mendoza Marco Antonio Div. Inc. 868-2024-028 Sent. Pon3

Aguilera Reynoso Cecilia y Mendoza Mendoza Marco Antonio Div. Inc. Inc. de Modificación a la Claús. Primera 869-2024-029 Sentenci Pon3

SOLO CONSULTA
SOLO CONSULTA
SOLO CONSULTA

Aguilera Reynoso Cecilia y Mendoza Mendoza Marco Antonio Div. Inc. Inc. de Modificación a la Claús. Primera 870-2024-030 Sent. Pon3

Aguilera Reynoso Cecilia y Mendoza Mendoza Marco Antonio Div. Inc. 871-2024-031 Sent. Pon3

Chávez Castañón Juan Alberto y Soto Rodríguez Ofelia Div. Inc. Inc. de Consecuencias Inherentes a la Disol. del Vinculo 2351-2023-007 Sent. Pon1

De la Garza Rodea Javier Perceo vs. Laura Gabriela Villareal Pérez Tello Controv. Fam. Alim. Guarda Cust. y Regim. de Vis. y Conv. Inc. de Falsedad 625-2024-008 Sent. del 17 y Acdo. del 15 Pon1

De la Garza Rodea Javier Perceo vs. Laura Gabriela Villareal Pérez Tello Controv. Fam. Alimentos Guar. y Cust. y Reg. de Visitas y Convivenc 629-2024-012 Sent. Pon1

De la Garza Rodea Javier Perceo vs. Laura Gabriela Villareal Pérez Tello Controv. Fam. Alim. Guarda Cust. y Regim. de Vis. y Conv. Inc. de Reduc. de 628-2024-011 Sent. Pon1

De la Garza Rodea Javier Perceo vs. Laura Gabriela Villareal Pérez Tello Controv. Fam. Alim. Guarda Cust. y Regim. de Vis. y Conviv. Inc. de Reduccio 627-2024-010 Sent. Pon1

De la Garza Rodea Javier Perceo vs. Laura Gabriela Villareal Pérez Tello Controv. Fam. Alimentos Guar. y Cust. y Reg. de Visitas y Convivenc 626-2024-009 Sent. Pon1

Herbella Martín Salvador y Ana Laura del Carmen Pascual Nevares Div. Inc. 857-2024-000 Sent. Pon3

Hernández Franco América Monserrat vs. Daniel Hernández Hernández Controv. Fam. 919-2024-000 Sent. Pon2

Nieto López María del Sol vs. Erick Ríos Paredes Controv. Fam. Guarda Cust. y Alimentos 838-2024-002 Sent. Pon1

Niño y Núñez Luz Graciela y-o. Luz Graciela Niño Núñez Suc. Intest. 927-2024-000 Sent. Pon2

Silva Silva María Teresa Suc. Intest. Inc. de Autr. de Venta del Bien Inmueble que Conforma 652-2024-000 Sent. Pon1

LA SECRETARIA DE ACUERDOS
LIC. WENDY GPE. CRUZ RIVERON

TERCERA SALA FAMILIAR

ACUERDOS DEL 17 DE MAYO DEL 2024

Argelagos Herrera Ernesto Ramón vs. Maricela Pedroza Cuéllar Controv. Fam. Guar. y Cust. Inc. de Restricción del Reg. de Visitas y Conv. 2587-2023-00 Aut.

Argüello Ortega Erick vs. Tannia Iris Espadin Campos Controv. Fam. Alim. Guar. y Cust. Segundo Tomo 467-2024-00 Aut.

Ávila Campos Nicolás su Sucesión vs. Genaro José González Robles Ord. Civ. Reiv. 1619-2023-00 Cuad. de Amp. Aut.

Báeza Náder Miledy vs. Roberto Mata Rivera Controv. Fam. Guar. y Cust. y Alim. Inc. de Disminución de Pens. Alim. 732-2024-00 Aut.

Barrera Cruz Antonio Suc. Intest. a Bienes de 2016-2023-00 Cuad. de Amp. Aut.

Beltrán Caro Teresa vs. Mario Rafael Juárez Juic. de Div. Sin Causa 563-2024-00 Cuad. de Amp. Aut.

Benavente Niño Mariana vs. José Baldomero Ceja Reyes Controv. Fam. Alim. Guar. y Cust. Tercer Tomo 444-2024-00 Cuad. de Amp. 2 Auts.

Benavente Niño Mariana vs. José Baldomero Ceja Reyes Controv. Fam. Alim. Guar. y Cust. Tercer Tomo 447-2024-00 Cuad. de Amp. 2 Auts.

Bravo Pardo José Luis y Amine Lases Mina vs. Paulina Valdés Villalvazo Controv. Fam. 1088-2024-00 Aut.

Castro Hernández Sandra vs. José Ignacio Coronel Cruz Otros Oral Fam. Derivadas de la Filia. Rec. de Pater. 2242-2023-00 Cuad. de Amp. Aut. del 16 no Publ.

Cataño Ramírez Ramón Suc. Test. a Bienes de Secc. Segunda 291-2024-00 Cuad. de Amp. Aut.

Chávez Álvarez Catalina Suc. Test. a Bienes de Inc. de Rem. de Albacea 1086-2024-00 Aut.

Chávez Rodríguez Celia Suc. Test. a Bienes de Secc. Cuarta 1110-2023-00 Cuad. de Amp. Aut.

Contreras Morales Graciela Suc. Intest. a Bienes de Inc. de Rem. de Albacea 1977-2023-00 Cuad. de Amp. Aut.

Del Toro García María Aristea vs. César Reyes Zamora Controv. Fam. Alim. Guar. y Cust. Inc. de Canc. de Pens. Alim. y Cumpl. de Conv. 908-2024-00 Aut.

Escudero Meléndez María de Laluz vs. Héctor Enrique Castañeda Fernández Controv. Fam. Guar. y Cust. y Alim. 1089-2024-00 Aut.

Espinosa Ulloa Alberto de Atocha vs. Esbeida Juana Ulloa García Lic. Liliana Castañeda Salinas Titular de la Notaria Pública Número Noventa y Tres del Edo. de México, y Reg. Publ. de la Prop. y del Comercio Ord. Civ. 1518-2023-00 Cuad. de Amp. Aut.

Femat Hernández Evelyn vs. Marco Antonio Martínez Domínguez Controv. Fam. Guar. y Cust. Segundo Tomo del Inc. de Pens. Alim. y Reg. de Visitas y Conv. 1082-2024-00 Aut.

Ferreyro Salazar Verónica Patricia vs. Guillermo Plazola Anguiano Ord. Civ. Oral Fam. Acciones Derivadas de la Patr. Potest. Perd. de la Patr. Potest. 365-2024-00 Cuad. de Amp. Aut.

Franco Gómez Cristina Beatriz vs. Carlos Isaac Rodríguez Hernández Controv. Fam. Inc. de Modif. de Reg. de Visitas y Conv. Prov. 1085-2024-00 Aut.

Frydman Schwartzman Paul Daniel vs. Raquel Serur Sitton Juic. de Div. Sin Causa 881-2023-00 Cuad. de Amp. 2 Auts.

Gallardo Macías Beatriz Ó María de la Luz Beatriz Gallardo vs. Rafael Ignacio Aguilar Talamantes su Suc. por Conducto de su Ord. Civ. 1970-2023-00 Cuad. de Amp. Aut.

Guarneros Lambarry Jéssica vs. Omar Octavio Caracas Estrada Controv. Fam. Guar. y Cust. Pens. Alim. y Reg. de Visitas y Conv. 2006-2022-00 Cuad. de Amp. II. Aut.

Guillén Morales Jimena vs. Israel Fernando Escalante Ramírez Controv. Fam. Alim. Guar. y Custodia 1092-2024-00 Aut.

Hernández Hernández Irene vs. Roberto Ramírez Luvianos Controv. Fam. Alim. 1091-2024-00 Aut.

Hernández Hernández Irene vs. Roberto Ramírez Luvianos Controv. Fam. Alim. 1090-2024-00 Aut.

Herrera Pastelin Omar vs. Adda Roxana Vázquez González Juic. de Div. Sin Causa Inc. de Canc. de Pens. Alim. 718-2023-00 Aut.

Luna Aranzolo Jorge Suc. Test. a Bienes de Inc. de Cobro de Albacea 2018-2023-00 Cuad. de Amp. Aut.

Magallanes Guijon Mariela vs. Juan Gabriel García Hernández Controv. Fam. Inc. de Cesación de Pesn. Alim. 457-2024-00 Cuad. de Amp. 2 Auts.

Maqueda Mendoza Gloria Suc. Test. a Bienes de Cuad. de Ctas. Gral. por el Tiempo que Duro su Encargo de Albacea 2233-2023-00 Cuad. de Amp. Aut.

Mora Gómez Eulalia vs. Jaime Ballinas Flores Controv. Fam. Alim. Inc. de Canc. de Alim. 531-2024-00 Cuad. de Amp. Aut.

Navarrete Romero María Elena vs. José Guillermo Domínguez Cherit Ord. Civ. Rec. de Pater. Inc. de Pgo. de Pens. Adeudadas, Vencidas y No Pagadas Sobre Los Ingresos Obtenidos en el Instituto Tecnológico y de Estucios Superiores de Monterrey 437-2023-00 Cuad. de Amp. II. 2 Auts.

Parra Hernández Andrés su Sucesión vs. María del Pilar Castelltort Piñero en su Carácter de Albaceade la Suc. Test. a Bienes de Piñero Delgado de Franzi Cecilia María y de Jaime Franzi Novell Ord. Civ. Exclusión de Bienes 525-2024-00 Cuad. de Amp. Aut.

Pereda Godínez Manuela Suc. Test. a Bienes de Secc. Primera 2206-2023-00 Cuad. de Amp. Aut.

Pereda Godínez Manuela Suc. Test. a Bienes de Segundo Tomo 103-2024-00 Cuad. de Amp. Aut.

Pérez Lete del Real María del Carmen Suc. Test. a Bienes de Cuad. de Rend. de Cuenta General 539-2024-00 Cuad. de Amp. 2 Auts.

Reséndiz Godínez Diego Armando vs. Reyna María Guadalupe Meza Ríos Controv. Fam. Reg. de Visitas y Conv. 1087-2024-00 Aut.

Robledo Gallardo Gracia Veneranda Suc. Intest. a Bienes de Inc. de Rem. de Albacea 276-2024-00 Cuad. de Amp. Aut.

Ruíz Cristino Edgar vs. Elizabeth Parada Ramírez Controv. Fam. Guar. y Cust. y Pens. Alim. 1473-2023-00 Cuad. de Amp. Aut.

Saldaña Carrera Enrique Suc. Test. a Bienes de Inc. de Liq. de Sent. Daños y Perjuicios 1083-2024-00 Aut.

Saumonneau Francois Diego Paul vs. Eloísa Zayola Medina Rest. de Menor Restitución Internacional de la Menor Saumonneau Zayola Juliette Tercer Tomo 84-2023-00 Cuad. de Amp. II. 2 Auts. del 16, 2 Aut. del 17 y 2 en el T.

Ugalde García Guadalupe vs. Alfredo Hidalgo Estrada Juic. de Div. Sin Causa Segundo Tomo del Inc. de Liq. de Soc. Cony. 1084-2024-00 Aut.

Vado Rivas Andrea Montserrat vs. José de Jesús Soto Alfaro Otros Oral Fam. Acciones Derivadas de la Filia. Investigación de la Pater. 403-2024-00 Cuad. de Amp. Aut.

Vargas Santos Héctor vs. Alejandra Elizabeth Mosqueda Arteaga Controv. Fam. Guar. y Cust. Alim. Segundo Tomo 126-2024-00 Aut.

SOLO CONSULTA
SOLO CONSULTA
SOLO CONSULTA

Vargas Santos Héctor vs. Alejandra Elizabeth Mosqueda Arteaga Controv. Fam. Guar. y Cust. Alim. 125-2024-00 Aut.
Wasilewski Medina Violeta Alexandra vs. José Luis Jiménez Campa Controv. Fam. Guar. y Cust., Alim. 2204-2023-00 Cuad. de Amp. Aut.
Zavala Suárez Érika vs. Erik Gutiérrez Almaraz Controv. Fam. Alim. Guar. y Cust. Segundo Tomo 744-2023-00 Cuad. de Amp. Aut.

SENTENCIAS

Álvarez y Rivero José Carlos del Sagrado Corazon de Jesús y Suc. Test. a Bienes de Inc. de Rem. de Albacea 702-2024-00 Sent.
Carvantes Ruíz Mireya vs. Javier Molina Pérez Juic. de Div. Sin Causa Inc. de Canc. de Pens. Alim. 899-2024-00 Sent. del 16 no Publ.
Chávez Selene vs. Gustavo Rivera Cortina Controv. Fam. Alim. Inc. de Nul. de Actuaciones 867-2024-00 Sent.
García Padilla Omar Carlos Suc. Intest. a Bienes 920-2024-00 Sent.
García Velasco Alondra vs. Irma Torres Estévez Sergio Abraham y Ana Cristina de Apellidos García Torres Ord. Civ. Pet. de Heren. Tercer Tomo 973-2024-00 Sent.
Hernández Rosales Beatriz Suc. Test. a Bienes de Inc. de Rem. de Albacea 646-2024-00 Sent.
Miranda Mondragón Ariatna vs. José Antonio Corona Juárez Controv. Fam. Segundo Tomo 44-2023-00 Sent. Cumpl. de Ejec.
Navarro Vázquez Ana Karina vs. Hernán Cano Contreras Controv. Fam. Alim. 898-2024-00 Sent.
Rodríguez Cerón Paulina Pamela vs. Eduardo García Enríquez Juic. de Div. Sin Causa 889-2024-00 Sent.
Sotero Rivera Evelyn vs. José Alberto Tapia Castillo Controv. Fam. Alim. Guar. y Cust. Inc. de Canc. de Pens. Alim. 896-2024-00 Sent.
Sotero Rivera Evelyn vs. José Alberto Tapia Castillo Controv. Fam. Alim. Guar. y Cust. Inc. de Canc. de Pens. Alim. 894-2024-00 Sent.
Sotero Rivera Evelyn vs. José Alberto Tapia Castillo Controv. Fam. Alim. Guar. y Cust. Inc. de Canc. de Pens. Alim. 895-2024-00 Sent.

EL SECRETARIO DE ACUERDOS
LIC. LUIS ALBERTO RAMÍREZ GARCÉN

CUARTA SALA FAMILIAR

ACUERDOS DEL 17 DE MAYO DEL 2024

Aguilera Delgado Alejandra vs. Ennyo Gyovanny Caballero López Div. Div. Inc. Inc. de Cancel. de Pens. Alim. 1055-2024-00 Aut. de su Fecha
Aguirre Ramírez María de la Luz Suc. Intest. Inc. de Opos. a la Rendición de Ctas. 548-2024-00 Aut.
Aldana Rodríguez Leticia Yezabel vs. Uriel Aguilar Juárez Controv. Fam. 1629-2023-00 Auto+
Álvarez Prieto Patricia vs. Joaquín Cardoso Ramírez Div. Inc. de Cump. de Conv. 733-2024-00 Aut.
Amante Nápoles Patricia vs. Pedro Lázaro Herrera Jiménez Controv. Fam. Alim. 2555-2023-00 Cuad. de Amp. Aut.
Ampudia Contreras Raymundo vs. Santos Martínez Mónica Angélica Div. 2486-2023-00 Aut.
Arrañaga Pichardo Elizabeth vs. Antonio de Jesús Gordillo Ozuna Div. Inc. de Comparecencia 1305-2022-00 Cuad. de Amp. Aut. Expllo
Bautista Canseco Marbella Leticia vs. Rubén Omar García Ayala Otr. Perdida de la Pat. Potest. 1791-2022-00 Cuad. de Amp. Aut.
Benítez Peralta María Fernanda vs. Alexis Eduardo Luna Maldonado Controv. Fam. Alim. Guar. y Cust. 792-2024-00 Aut.
Betanzo Correa Víctor Alonso vs. Sandra Ortega Sánchez Div. 1245-2023-00 Cuad. de Amp. Aut.
Blancas Cortés José María vs. Itzel Yollitzli Castro Díaz y Blancas González José Juan Controv. Fam. Reg. de Visitas y Conv. 880-2024-00 Aut.
Cabrera Cuaron Luis vs. Rita Rodríguez Rodríguez y-o. Rita Rodríguez y-o. Rita María Div. Inc. de Liq. de Soc. Conyugal 550-2021-00 Cuad. de Amp. Aut.
Carcamo Ibarra Miguel y Carcamo Ibarra Manuel y Otros Interd. Cont 195-2024-00 Aut.
Castillo Barbosa Juan Gerardo vs. Altia Camele Galicia Rodríguez Controv. Fam. Reg. de Visitas y Conv. 667-2024-00 Aut.
Castro García María de Jesús Guadalupe Suc. Test. a Bienes de Inc. de Remoc. de Albacea 844-2024-00 Aut.
Castro García María de Jesús Guadalupe Suc. Test. a Bienes de Inc. de Remoc. de Albacea 845-2024-00 Aut.
Castro García María de Jesús Guadalupe Suc. Test. a Bienes de Inc. de Remoc. de Albacea 843-2024-00 Aut.
Contreras Manrique Dulce María vs. Gilberto Zúñiga Aguilar Controv. Fam. Inc. de Nul. de Act. Deriv. de la Cofa 900-2024-00 Aut.
Cuarta Sala Fam. Exp. Administrativo Otr. 2 Autos
De Kruyff Torres Juan Gerardo vs. Mayelyn Alemán Oses Div. Inc. de Cumplim. de Convenio. 655-2024-00 Aut.
Delgado Hernández Eulalia vs. Sergio Marcos Martínez Salazar Controv. Fam. Inc. de Suspens. y Cese de Pens. Alim. 862-2024-00 Aut.
Delgado Hernández Eulalia vs. Sergio Marcos Martínez Salazar Controv. Fam. Inc. de Pgo. de Pens. Alim. No Pagadas 860-2024-00 Aut.
Delgado Hernández Eulalia vs. Sergio Marcos Martínez Salazar Controv. Fam. Inc. de Pens. Alim. No Pagadas 861-2024-00 Aut.
Díaz Vázquez María Sabina Gloria Suc. Test. 1068-2024-00 Aut.
Esparza Fernández Antonio y Otros vs. Emma Pruneda Perdomo Ord. Civ. Pet. de Heren. 42-2024-00 Cuad. de Amp. Aut.
Espinosa Luna Verónica vs. Director del Reg. Civ. del Edo. de México Otr. Nul. de Acta de Nac. 112-2020-00 Cuad. de Amp. Aut.
Franco Rayón Hebert José vs. Monserrat Pérez Muñoz y Marco Antonio Juárez Álvarez Otr. Acciones Deriv. de la Filiación, Recon. y Desc. de Paternidad 1947-2022-00 Aut.
Franco Rayón Hebert José vs. Monserrat Pérez Muñoz y Marco Antonio Juárez Álvarez Otr. Desc. y Recon de Paternidad 1948-2022-00 Aut.
Giner Dávila Santa Manuela Ana vs. Martha Masana Álvarez Controv. Fam. 902-2024-00 Aut. de su Fecha
Giordano Acuña Martha Alejandra vs. Benito Neme Sastre Div. Div. Inc. Inc. para Reg. Las Cons. Inherentes a la Dis. Mat 1410-2023-00 Aut.
Gómez García Carlos Ernesto vs. Paola Sandoval Maciel Div. Inc. para Determ. Cual de Los Excoy. Le Corresp. el Uso Fuera Do 137-2021-00 Cuad. de Amp. Aut.
Gómez Sánchez Claudia Elena vs. Mario Cuauhtémoc Aguillon Treviño Div. Div. Inc. Vía de Apremio 1057-2024-00 Aut.
González Aguilera Raúl Suc. Test. 1074-2024-00 Aut.
González González Armando vs. Verónica María Sánchez Arellanos Div. 1053-2024-00 Aut.
González González Armando vs. Verónica María Sánchez Arellanos Div. 1054-2024-00 Aut.
González Torres María del Carmen vs. Bernardo Palma Reyes Controv. Fam. 1198-2023-00 Aut de su Fecha
Granados Ramírez Margarita vs. Roberto Carlos Ortega Méndez Otr. Recon. de Paternidad 820-2022-00 Cuad. de Amp. Aut.
Gutiérrez Zaragoza Martha Vianey vs. Carlos Alberto Guízar Sánchez Div. Inc. de Reduc. y Cancel. de Pens. Alim. 2639-2023-00 Aut.
Hernández Gómez Ángeles vs. Edgar Fabián Guerrero Millán Div. Inc. de Modif. de Conv. 2403-2023-00 Aut.
Hernández Laynes Gabriela vs. José Luis Malagón Hernández Div. Inc. de Nul. de Conv. 1063-2024-00 Aut.
Hernández Torres Luis Rodolfo vs. Leslie Emilia Berman Ortega Controv. Fam. 1843-2023-00 Cuad. de Amp. Aut.
Huerta Psihas Helena vs. J Jesús Moreno Fernández Controv. Fam. 657-2024-00 Autop
Jiménez Barrera Eduardo José vs. Jazmín Ariadna Arizmendi Galindo Div. Inc. de Pgo. de Pens. Compensatoria 704-2024-00 Aut.
Jiménez Suriano Fernando Francisco vs. Karina Lizet Cruz Sánchez Controv. Fam. Alim. Guar. y Cust. 1044-2024-00 Aut.
Lazalde Nava Diana Itzel vs. Francisco Santos Burgoa Mendoza Controv. Fam. 426-2024-00 Cuad. de Amp. Aut.
Lemarroy Montanaro Marisa vs. Rafael Scandar Aiza Yunes Controv. Fam. Guarda, Ali. Cust. 1973-2023-00 Aut. de su Fecha
López Chávez Yair Iván vs. Andrea Calvo Ibarra Controv. Fam. Vía de Apremio 230-2024-00 Cuad. de Amp. Aut.
López Murillo Karolia vs. Dave Alejandro Maldonado Sánchez Otr. Inv. de Paternidad 2186-2023-00 Aut.
Lorenzi Roberta vs. Marco Vavassori Div. 874-2024-00 Aut.
Lorenzi Roberta vs. Marco Vavassori Div. Excep. de Incom. por Decl. 505-2024-00 Aut.
Luna Lozano Paulina Hortencia vs. Yazmín Hernández Luna Jorge Sánchez Ambrocio Controv. Fam. Alim. Guar. y Cust. 1048-2024-00 Aut.
Marín Romero Jacqueline vs. José Miguel Yáñez Mestre Otr. Reconoc. de Paternidad 1580-2023-00 Aut.
Martínez Cortés Lilia vs. Arturo Gómez Álvarez Div. Inc. de Modif. de Medida Provisional 1831-2023-00 2 Autos de su Fecha

SOLO CONSULTA
SOLO CONSULTA
SOLO CONSULTA

Martínez Ocampo Oswaldo vs. Mónica Maritza Cerecedo López Div. Inc. de Pgo. de Pens. Alim. 260-2024-00 Cuad. de Amp. Aut.
Mendoza Ponte María Alexandra vs. Antonio José Ocanto Lima Controv. Fam. Inc. de Liq. de Pens. Alim. 761-2023-00 Cuad. de Amp. Aut.
Morales Chávez Karla Fabiola vs. Juan Antonio Rosas Padilla Div. Inc. de Guar. y Cust. 1318-2023-00 Aut.
Morquecho Hernández Serafín Suc. Test. Secc. Segunda de Inv. y Avaluos 363-2024-00 Aut.
Nava Cruz Berenice y Agustín Peña Ojeda Juris. Vol. Aprobación de Conv. de Pens. Alim. Vía de Apremio 1243-2023-00 Aut.
Ordóñez Guillén Yéssica Yesmin vs. Ricardo Ordóñez Guillén Claudia Celene Ordóñez Guillén Controv. Fam. 1065-2024-00 Aut.
Páez Hernández Gabriela Yadira vs. Benjamín Leyva Santillán Controv. Fam. 1665-2023-00 Cuad. de Amp. Aut.
Penaloza Meléndez Sara Suc. Test. a Bienes de 705-2023-00 Cuad. de Amp. Aut.
Peregrina Torres Geraldyne vs. Josué Roberto Flores Regalado Controv. Fam. 620-2024-00 Aut.
Pérez Chávez Guillermo vs. Elizabeth Rueda Suárez Ord. Civ. Perd. de la Patr. Potest. 1040-2020-00 Cuad. de Amp. Aut.
Pérez Ortega Sofía vs. Carlos Jesús Carrillo Arias Controv. Fam. Guarda y Cust. Pens. Alim. 1396-2023-00 Cuad. de Amp. Aut. de su Fecha
Pérez Rosales Ricardo vs. Edith García López Controv. Fam. 2641-2023-00 Aut.
Pimentel Aguilar Renee Lynne vs. Jorge Adrián Cárdenas Villaseñor Controv. Fam. 1069-2024-00 Aut.
Prado Hernández Melchor Suc. Intest. Inc. de Opos. Al Proyecto de Part. y Adjudicación 787-2024-00 Aut.
Prado Hernández Melchor Suc. Intest. Inc. de Opos. Al Proyecto de Partición y Adj. 1064-2024-00 Aut.
Ramírez Flores Nora Marisol vs. Miguel Jiménez Luis Controv. Fam. Alim. 1056-2024-00 Aut.
Ramírez Salinas Liliana Michelle vs. Elías Miguel Cabrera Mendoza Controv. Fam. Guarda, Cust. y Alim. 736-2024-00 Aut.
Rangel Hernández Mauricio vs. Marlene Borja Pineda Div. Sol. de Div. Inc. de Modif. de Conv. 1669-2022-00 Cuad. de Amp. Aut.
Ríos Calnacasco José Luis vs. Aidé Montserrat Flores Jiménez Div. Div. Inc. 1062-2024-00 Aut.
Rivas Plata Héctor Enrique vs. Sol de María López Aguilar Div. Inc. de Comparec. Econ. 490-2024-00 Cuad. de Amp. Aut.
Rodríguez Cabral Francisco Daniel vs. Linda Aldana Fuentes Controv. Fam. Alim. 922-2009-00 Aut. Expdllo.
Rodríguez Flores Elba Enriqueta vs. José Luis Ortiz Becerra Controv. Fam. Alim. 2621-2023-00 Aut.
Rojas Jasso Linda Areli vs. Óscar Israel Medina Rueda Div. 942-2023-00 Cuad. de Amp. Aut.
Romero Jiménez Concepción Suc. Test. Inc. de Obj. de Inv. Deducido de la Secc. Segunda 1075-2024-00 Aut.
Romero Torres Verónica vs. José Almicar Pérez Ontiveros Controv. Fam. Inc. de Cancel. de Pens. Alim. 1060-2024-00 Aut.
Rosales Montoya Manuel vs. Vanessa Esmeralda Córdova Villegas Controv. Fam. Alim. 1885-2023-00 Aut.
Rosas Ballina Eliud Jimena vs. José Antonio Cisneros Trejo Controv. Fam. 376-2024-00 Aut.
Rosas Silva Dayana vs. César Vélazquez Aguilar Controv. Fam. Guarda y Cust. Inc. de Reduc. de Pens. Alim. 1049-2024-00 Aut.
Saldívar González Hugo Suc. Intest. 914-2024-00 Aut.
Salinas Morett Paulina Sylvet vs. Alberto García Morales Div. 1067-2024-00 Aut.
Sánchez Villagómez Leticia vs. Rigoberto Marín de Jesús Controv. Fam. Guarda y Cust. Alim. 1070-2024-00 Aut.
Sánchez Yedra Pedro y-o. Sánchez Hiedra Pedro Suc. Intest. 753-2024-00 Aut. de su Fecha
Silva Garduño Sandra vs. Armando Hermoso Nova Div. Div. Inc. Reg. de Vistias y Consv. Der. del Div. Inc. 881-2024-00 Aut.
Suárez López Carlos y Érika Guzmán Córdova vs. Div. Inc. de Cumplim. de Conv. 1251-2023-00 2 Autos de su Fecha
Tapia Gutiérrez Ingrid de Los Ángeles vs. Leonel Ramírez Farías Div. Inc. para Resolver Las Cons. Inh. a la Dis. del Vinc. Matrim 2557-2023-00 Cuad. de Amp. Aut
Valdez Olguín Erick Manuel vs. Lesly Ximena Gavira Madigal Otr. Reconoc. de Paternidad 1066-2024-00 Aut.
Vázquez Alfaro Gilberto Suc. Intest. a Bienes de Inc. de Opos. y Obj. a la Rend. de Ctas. 2547-2023-00 Cuad. de Amp. 2 Autos
Vázquez Alfaro Gilberto Suc. Intest. a Bienes de Inc. de Opos. y Obj. a la Rendición de Ctas 2550-2023-00 Cuad. de Amp. Aut. de su Fecha
Vázquez Alfaro Gilberto Suc. Intest. a Bienes de Inc. de Opos. y de Ctas. Gral. 2548-2023-00 Cuad. de Amp. 2 Autos
Vega Mercado Susana Jaquelína vs. Olivia Mercado Escoto Ord. Civ. Nul. de Test. 209-2024-00 Aut.
Vergara Muñoz Diana Lizbeth vs. Jorge Téllez Huerta Controv. Fam. Excep. de Incom. por Decl. 1047-2024-00 Aut.
Villegas Gracida Pedro Tobías y-o. Villegas Gracida Tobías Juris. Vol. Rec. de Q. 529-2024-00 Aut.
Vives Rendón René vs. Karla Viridina García Estrada Otr. Acc. Deriv. de la Pat. Potest. 1446-2021-00 Cuad. de Amp. Aut.
Yáñez García Carlos Manuel Martín vs. Viviana Sánchez Ortiz Div. Inc. de Nul. de Clausula 284-2023-00 Cuad. de Amp. Aut.

SENTENCIAS

Bahena Rodríguez Mónica vs. José Alejandro Palacios Hernández Div. Inc. de Liq. de la Soc. Cony. 1602-2023-00 Sent. P. 2
Calvo Fernández Lourdes vs. Guillermo Antonio Solorio Iturribarria Div. Inc. de Compensación 2189-2023-00 Cuad. de Amp. Sent. de su Fecha P. 1 Cump. de Ejec.
Cano Acosta Gabriela y Margarita García Robledo Suc. Test. 575-2024-00 Sent. de su Fecha P. 1
Carrillo Arellano Izchel vs. Emmanuel Salvador Vázquez Medina Controv. Fam. 1200-2023-00 Sent. de su Fecha P. 1
Fernández Perafan Gerónimo Eduardo Suc. Intest. 2359-2023-00 Sent. de su Fecha P. 3
Grajales Hernández Genoveva vs. Narciso Gutiérrez Ochoa Div. Div. Inc. Inc. de Liq. de la Soc. Cony. 1435-2023-00 Sent. de su Fecha P. 3
Manríquez Cruz Ericka vs. Hugo Alberto Sánchez García Controv. Fam. Inc. de Pgo. de Pens. Alim. Vencidas y No Pagadas 2622-2023-00 Sent. P. 1
Manríquez Cruz Ericka vs. Hugo Alberto Sánchez García Controv. Fam. Inc. de Pgo. de Pens. Alim. Vencidas y No Pagadas 622-2024-00 Sent. P. 1
Romero Parra Omar Humberto vs. María José Lara Escamilla Div. Rec. de Q. 911-2024-00 Sent. de su Fecha P. 1
Sierra Fernández Noemí Viridiana vs. Ricardo Enrique Esperón Navarrete Div. 597-2024-00 Sent. de su Fecha P. 3
Sistema para el Desarrollo Integral de la Familia de la Ciud vs. Sandra Maricela Díaz del Ángel y -O. Otr. Perdida de la Pat. Potestd de Menores Acogidos por Una Ins 821-2024-00 Sent. P. 3

EL SECRETARIO DE ACUERDOS
LIC. GERARDO ESCOBAR SANTOS

QUINTA SALA FAMILIAR

ACUERDOS DEL 17 DE MAYO DEL 2024

Aguilar Sánchez Vithali Anay y Rubén Sandoval Valois Juris. Vol. Terminación de Concubinato, Incdte. de Modificación de Convn. 802-2024-02 Acdo.
Alba Rivera Guadalupe vs. José Edoardo de la Cruz Hernández Controv. Fam. Alimentos por Comparecencia 565-2022-00 Acdo.
Alcocer Jiménez Marco Antonio vs. Lourdes Montserrat Marichal Aguilar Controv. Fam. Régimen de Visitas y Convivencias 333-2024-00 Acdo.
Almazán Valdez María Suc. Intest. 1007-2023-05 Acdo.
Almazán Valdez María Suc. Intest. Incdte. de Remoción de Albacea 1011-2023-09 Acdo.
Alvarado Cárdenas Raquel Suc. Test. Incdte. de Oposición a la Rendición de Ctas. 573-2024-05 Acdo.
Álvarez Servín Brenda vs. Escalona Uribe Gerardo Controv. Fam. Alimentos por Comparecencia 168-2024-00 Acdo.
Arenas Calleja Gonzalo Xavier. Munoz Nunó David y Rodríguez Medellín Jarumy Azucena Juris. Vol. Gestación de Sustitución 1868-2023-00 Acdo.
Armenta Brondo Alondra vs. Alejandro Armenta Flores Controv. Fam. Alimentos 2393-2023-06 Acdo.
Bautista San Juan Marisela vs. Josué Carrasco Mejía Controv. Fam. Alimentos, Guar. y Custodia 637-2024-00 Acdo.
Bautista San Juan Marisela vs. Josué Carrasco Mejía Controv. Fam. Alimentos, Guar. y Custodia 638-2024-02 Acdo.

SOLO CONSULTA
SOLO CONSULTA
SOLO CONSULTA

Bravo Horet María Fernanda vs. Alejandro García Contreras Controv. Fam. 36-2024-04 Acdo.
Buenrostro Rico Berenice vs. Juan Carlos Morales Belmont Ord. Civ. Perd. de la Pat. Potest. 34-2018-00 Acdo.
Casillas Zea Dannya Michelle vs. Germán Pérez Lozada Controv. Fam. 828-2024-02 Acdo.
Chávez Miguel Gloria Suc. Test. 618-2023-02 Cuad. de Amp. Acdo.
Cohen Leibovice Arthur y-o. Arthur Seymour Cohen Leibovice Y-Suc. Test. Incdte. de Oposición Al Inventario y Avaluos 972-2024-13 Acdo.
Cordero Guajardo Guillermo vs. Claudia Gabriela Lugo González Otros Div. Sin Expresión de Causa. Incdte. de Compensación 1202-2023-05 Cuad. de Amp. Acdo. (Amparo-II)
Cruz Munguía Guadalupe vs. Jorge Enrique Cordero Pérez Controv. Fam. Alimentos por Comparecencia 976-2024-00 Acdo.
Cuevas Patino Mariana vs. Humberto Clair Tito Herrera Moro Jancke y-o. Humberto Clair T Controv. Fam. Incdte. de Cump. Forzoso del Pgo. de Pensión Alimenticia 977-2024-07 Acdo.
Cuevas Patino Mariana vs. Humberto Clair Tito Herrera Moro Jancke y-o. Humberto Clair Tito Herrera Moro Dolan y-o. Humberto Clair Herrera Moro Dolan Controv. Fam. Incdte. de Cump. Forzoso del Pgo. de Pensión Alimenticia 260-2024-06 Acdo.
Díaz Hernández Carlos vs. Yurico Yésica Quiroz González Controv. Fam. Régimen de Visitas y Convivencias. Vía de Apremio 968-2024-00 Acdo.
Díaz Montes Carmen Suc. Test. 1171-2023-00 Acdo.
Díaz Sánchez Juan Carlos y María Cristina de Jesús Díaz Sánchez vs. Juan Carlos Díaz Salinas Controv. Fam. Pago y Aseguramiento de Una Pensión Alimenticia 974-2024-00 Acdo.
Díaz Zuniga Lorena vs. Carlos Gabriel Torres Olivares Otros Div. Sin Expresión de Causa. Vía de Apremio 553-2024-00 Acdo. Pon. 3
Duana Romero Rita Minerva vs. Jorge Figueroa Gutiérrez Controv. Fam. Alimentos por Comparecencia. Incdte. de Ejecc. de Sent. 339-2024-03 Cuad. de Amp. Acdo.
Escalante Rivera José Víctor Suc. Intest. 1247-2023-02 Cuad. de Amp. Acdo.
Figueroa Molina Álvaro Alan vs. Dania Elizabeth Almazán Segura Controv. Fam. Régimen de Visitas y Convivencias 1000-2023-00 Cuad. de Amp. Acdo.
Flores Domenzain Verónica Raquel vs. Duardo Méndez Hidalgo Otros Div. Sin Expresión de Causa. Incdte. de Fijación Pensión Alimenticia Compensatoria 1573-2023-13 Acdo.
García Guerrero Víctor Manuel vs. Ana Paulina Figueroa Gutiérrez Otros Div. Sin Expresión de Causa. Incdte. de Pensión Alimenticia y Demas Prestaciones que Reclama 2325-2023-00 Cuad. de Amp. Acdo.
García Mendoza Esperanza vs. Noé Díaz Mendoza Controv. Fam. Alimentos. Incdte. de Modificación de Convn. 905-2024-00 Acdo.
Gómez Fernández Jorge vs. Mireya Leticia Quevedo Torrano Otros Div. Sin Expresión de Cauda. Incdte. de Alim. (S) Compensatorios 319-2023-02 Cuad. de Amp. Acdo. del 16
Gómez Hernández Guillermina y-o. Guillermina Gómez Hernández Suc. Test. Incdte. de Oposición Al Inventario y Avaluo 2313-2023-03 Cuad. de Amp. 2 Acdos., Acdo.
González Espinosa Emmanuel vs. Dayra Brenda Ramos Nieto Otros Div. Sin Expresión de Causa. Incdte. de Guar. y Custodia 975-2024-03 Acdo.
Granados Avilés Antolín Suc. Intest. Rec. de Q. 652-2024-00 Acdo.
Granados Padilla Martha Patricia vs José Manuel Arizmendi Recillas Controv. Fam. 632-2024-02 Acdo.
Gudino Osorno José Carlos vs. Luz Gabriela Hernández Ramírez Otros Div. Sin Expresión de Causa. Incdte. de Pgo. de Adeudo de Pensión Alimenticia 688-2024-00 Acdo. del 16
Guerra Arias María del Carmen vs. Luis González Rubio Cárdenas Otros Div. Sin Expresión de Causa. Incdte. de Fijación de Pensión Alimenticia, Guar. y Custodia 1850-2022-00 Cuad. de Amp. 2 Acdos. del 16 (Amparo II)
Guerrero Zárate Lilia Elena vs. Alejandro Castera Arellanos Controv. Fam. 2116-2023-00 Acdo.
Gutiérrez de Velasco de la Fuente Alberto vs. Lynda Haro Guerrero Otros Div. Sin Expresión de Causa. Incdte. de Disol. de Copropiedad 436-2024-00 Acdo. del 16
Hammeken Lamborn Patricia Andrea vs. Eduardo Gama y Pizarro Suárez Otros Div. Sin Expresión de Causa 973-2024-00 Acdo.
Hernández Devora María de Los Ángeles vs. Enrique Minon Rosado Otros Div. Sin Expresión de Causa 2474-2023-00 Acdo.
Hernández Jiménez David Alejandro vs. Figueroa Pérez Flor Ivette Controv. Fam. Guarda, Cust. y Alimentos 672-2024-02 Acdo.
Hernández Oliver Adriana vs. Juan Carlos Díaz Vargas Controv. Fam. Alimentos, Incdte. de Reduc. de Pensión Alimenticia 2462-2023-05 Cuad. de Amp. Acdo.
Hernández Pacheco Alejandra vs. Roberto Rodríguez Belmont Controv. Fam. Alimentos 2148-2023-02 Acdo.
Hernández Rivas Carla vs. Óscar Franco Domínguez Otros Div. Sin Expresión de Causa. Incdte. de Modificación de Convn. 798-2024-00 Acdo.
Hernández Rojo Jonathan vs. Valdemar Barrios Laura Karina Controv. Fam. Incdte. de Reduc. de Pensión Alimenticia 2551-2023-00 Acdo.
Jaimes Fuentes Guillermo vs. Fabiola Magdalena Estrada Nino Otros Div. Sin Expresión de Causa. Incdte. de Fijación de Pensión Alimenticia Def. 1167-2023-02 Cuad. de Amp. Acdo. del 16
Jimenez Texcalpa Paulina vs. Eduardo García Pozos Controv. Fam. Alimentos, Guar., Cust. y Reg. de Visitas y Convivencias 114-2024-02 Acdo.
Jiménez Texcalpa Paulina vs. Eduardo García Pozos Controv. Fam. Alimentos, Guar., Cust. y Reg. de Visitas y Convivencias 505-2024-06 Acdo.
Jiménez Texcalpa Paulina vs. Eduardo García Pozos Controv. Fam. Alimentos, Guar., Cust. y Reg. de Visitas y Convivencias 506-2024-07 Acdo.
Kleyff Berdowsky Karen vs. Víctor Cassab Charabati Ord. Civ. Incdte. de Cump. de Convn. y Establecimiento de Convivencias 971-2024-36 Acdo.
Kleyff Berdowsky Karen vs. Víctor Cassab Charabati Ord. Civ. Investigación de Paternidad 606-2024-33 Acdo.
Kleyff Berdowsky Karen vs. Víctor Cassab Charabati Ord. Civ. Investigación de Paternidad. Incdte. de Cump. de Convn. en su Claús. Primera Apartado Cuatro, Respecto a la Actual. de Pensiones Alimenticias 874-2024-35 Acdo.
Kleyff Berdowsky Karen vs. Víctor Cassab Charabati Ord. Civ. Investigación de Paternidad. Incdte. de Cump. de Convn. en su Claús. Primera Apartado Uno, Respecto Al Pgo. de Gast. Médicos 873-2024-34 Acdo.
López Figueroa Olivia vs. Irene Azucena Marroquín Vanegas Controv. Fam. Régimen de Visitas y Convivencias 608-2021-00 Acdo.
López Nunez Edgar Abraham vs. Chantal Belem García Espinosa Controv. Fam. Cambio de Gda. y Cust. y Cancel. de Pensión Alimenticia 259-2023-00 Acdo.
Lozanova Elena Bogomilova vs. Francisco Javier Cedillo Oshea Otros Oral Familiar. Medidas de Protección 2329-2023-00 Acdo. Pon. 3
Luna Zamorano Nancy vs. Óscar López Flores Otros Div. Sin Expresión de Causa. Incdte. de Pens. Alim. Def. 1711-2023-00 Acdo.
Mayagoitia Rodríguez Cristina vs. Enrique Jorge Rafael Cebrecos Ruíz. su Suc. Otros Oral Familiar. Investigación de Paternidad 756-2024-00 Acdo.
Mayorga Rivera Ana Karen vs. Giancarlo Sánchez Olivares Controv. Fam. Alimentos por Comparecencia. Incdte. de Pensiones Alimenticias Vencidas 675-2024-00 Acdo.
Medina Zugarazo Luis Rogelio vs. Karina Pamela Lecona Martínez Otros Div. Sin Expresión de Causa. Incdte. de Fijación de Pens. Alim. 2062-2023-00 Acdo.
Mejía Herrera Ramón Suc. Test. 595-2024-00 Acdo.
Mejía Sánchez Rosalba vs. Marco Antonio Alan Romero Controv. Fam. Alimentos, Guar. y Custodia 2497-2023-00 Cuad. de Amp. Acdo.
Mendoza Calderón Rosa María vs. Gabriel Alcázar Mendoza Estrada Otros Div. Sin Expresión de Causa 964-2024-00 Acdo.
Mendoza Díaz Pedro Miguel vs. Iris María Gómez Catalán Otros Div. Sin Expresión de Causa. Incdte. de Consecuencias Inherentes a la Disol. del Vinculo Matrimonial 966-2024-00 Acdo.
Mota Reyes Carmen Estela vs. Jorge Francisco Valenzuela Quevedo Controv. Fam. Alimentos por Comparecencia 301-2024-03 Acdo.
Ó Farril Ávila Roberto vs. Guadalupe Arballo Coronado Controv. Fam. 414-2021-26 Cuad. de Amp. Acdo. del 16 (Amparo III)
Pena Vera Cervantes Alejandra Aurora y Francisco Javier Ávila Cordero vs. Ricardo Israel Rodríguez Novoa Controv. Fam. Régimen de Visitas y Convivencias 424-2024-04 Acdo.
Pena Vera Cervantes Alejandra Aurora y Francisco Javier Ávila Cordero vs. Ricardo Israel Rodríguez Novoa Controv. Fam. Régimen de Visitas y Convivencias 42-2024-03 Acdo.

SOLO CONSULTA
SOLO CONSULTA
SOLO CONSULTA

Pérez Franco Sarai Estefania vs. Roberto Carlos Rosales Granados Controv. Fam. Modificación de Convn. 1666-2023-00 Acdo.
Ramírez Herrera Laura Elena vs. David Gaytán de la Fuente Otros Div. Sin Expresión de Causa. Incdte. de Cancel. de Pensión Alimenticia 19-2024-03 2 Acdos.
Ramírez Mdahuar Juan Carlos vs. Ana Paola Martínez Guerrero Otros Div. Sin Expresión de Causa. Incdte. para Resolver todas Las Cuestiones Inherentes Al Matr. Promov. por Juan Carlos Ramírez Mdahuar 2629-2019-21 Cuad. de Amp. Acdo. del 16 (Amparo-Iv)
Reyes Izquierdo Eva Talia vs. Contreras Tavizon Armando Abraham Otros Oral Familiar. Div. Sin Expresión de Causa 970-2024-03 Acdo.
Riego Vázquez Blanca Rosa vs. Ángel Valdés Rivas Otros Div. Sin Expresión de Causa 1317-2023-13 2 Acdos.
Riego Vázquez Blanca Rosa vs. Ángel Valdés Rivas Otros Div. Sin Expresión de Causa 1149-2023-12 Acdo.
Rincón Sifuentes Beatriz vs. Armando Daniel Romero Erana Controv. Fam. Guarda y Custodia 2227-2023-15 Acdo. del 16
Rodríguez Aguilar Jéssica Susana vs. Óscar Trejo Alexander Controv. Fam. Guarda, Cust. y Alimentos 283-2024-04 Acdo.
Roel Silva Patricio vs. Alejandra Cofino Dávila Otros Oral Familiar. Div. Sin Expresión de Causa. Vía de Apremio 97-2024-10 Acdo.
Sáenz Arelle Jéssica Jimena vs. Samuel Bonnet Kenneth Controv. Fam. 1094-2019-02 Acdo.
Salazar Ilarregui Galetto Viviana vs. Antonio Durán Espinosa Controv. Fam. Alimentos por Comparecencia 759-2024-00 Acdo.
Saldana Dichi Diana Laudeth vs. Ladislao Vélazquez Hernández Otros Div. Sin Expresión de Causa Excep. de Incom. por Decl. 969-2024-00 Acdo.
Sánchez Arriaga Eduardo Alan vs. Angarita Blanco Angelys Carina Controv. Fam. Incdte. de Nul. de Actuaciones 335-2024-00 Acdo.
Sánchez Castaneda Janet Monserrat y Mario Guillermo Tapia Chávez Div. Vol. Incdte. de Incremento de Pensión Alimenticia 967-2024-00 Acdo.
Sánchez Hernández Eduardo vs. Mayra Yanet Caballero Cedillo Otros Oral Familiar. Desconocimiento de Paternidad 1029-2020-00 Acdo.
Sandoval Cuahuonte Francisco Damián vs. Juana Esmeralda Briseno Rebollar Controv. Fam. Aprobación de Convn. 793-2024-03 Acdo.
Santiago Guadarrama Lourdes vs. Luis Millán Hernández Otros Div. Sin Expresión de Causa. Incdte. de Cancelac. de Pens. Alim. 1601-2023-04 Acdo.
Sayaki Saiki Mario Masaru Suc. Test. 2423-2023-47 Acdo.
Serrano Martínez Verónica vs. Jocobo Paul Palacios Palacios Controv. Fam. Alimentos por Comparecencia 628-2024-00 Acdo.
Silva González Yenny Lilyan vs. Abraham Lucero Trevino Controv. Fam. Alimentos por Comparecencia 2299-2023-00 Cuad. de Amp. Acdo. del 16
Silva González Yenny Lilyan vs. Abraham Lucero Trevino Controv. Fam. Alimentos 440-2024-00 2 Acdos.
Suárez Quezada Monserrat vs. Ramón Enrique Cedeno Bernal Otros Div. Sin Expresión de Causa 1189-2022-17 Acdo.
Tapia Bárcenas Nancy vs. Luis Alberto Monroy Aguillon Otros Div. Sin Expresión de Causa. Incdte. de Fijación de Pensión Alimenticia 29-2024-02 Acdo. del 13
Tapia Tinajero Refugio Sara Juris. Vol. Interdicción 2294-2023-00 Acdo.
Téllez Solares Yareli vs. Gustavo Hernández Díaz Otros Div. Sin Expresión de Causa. Incdte. de Reg. de Visitas y Convivencias 244-2023-00 Acdo. del 16
Tena Ramírez Javier vs. Claudia Tena Martínez y Lineth Gabriela Tena Martínez Controv. Fam. Alimentos por Comparecencia 2178-2023-19 Acdo.
Tena Ramírez Javier vs. Claudia Tena Martínez y Lineth Tena Martínez Controv. Fam. Alimentos por Comparecencia 2093-2023-18 Acdo.
Tena Ramírez Javier vs. Claudia Tena Martínez y Lineth Tena Martínez Controv. Fam. Alimentos por Comparecencia 2092-2023-17 Acdo.
Tena Ramírez Javier vs. Claudia Tena Martínez y Lineth Tena Martínez Controv. Fam. Alimentos por Comparecencia 1223-2023-14 Acdo.
Tena Ramírez Javier vs. Claudia Tena Martínez y Lineth Tena Martínez Controv. Fam. Alimentos por Comparecencia 2006-2023-15 Acdo.
Tena Ramírez Javier vs. Claudia Tena Martínez y Lineth Tena Martínez Controv. Fam. Alimentos por Comparecencia 2007-2023-16 Acdo.
Tirado Álvarez María Isabel vs. Víctor Hugo Islas Rojas Otros Div. Sin Expresión de Causa. Incdte. de Modificación de Pgo. de Pensión Alimenticia 815-2022-00 Acdo.
Torres Sánchez María Guadalupe vs. José Quezada Hernández Ord. Civ. Reconoc. de Paternidad. Incdte. de Cesación de Pensión Alimenticia 2080-2023-00 Acdo.
Trevino Ochoa José Porfirio Lamberto Suc. Test. Incdte. de Remoción de Albacea 724-2023-00 Cuad. de Amp. 2 Acdos. del 16
Trueba Rosales Karen vs. Héctor Vega Simón Controv. Fam. Incdte. de Nul. de Notif. 804-2022-07 Acdo.
Valdez Aguilar Jesús vs. Claudia Cruz Mendoza Otros Div. Sin Expresión de Causa. Incdte. de Modificación de Pensión Alimenticia Provisional 763-2022-02 2 Acdos.
Valverde Castillo Jorge Luis vs. Chantal Carius Estrada Controv. Fam. 821-2024-05 Acdo.
Vences Mejía Araceli vs. Heriberto Caballero Ortega Otros Div. Sin Expresión de Causa. Incdte. para Resolver Las Consecuencias Inherentes Al Div. 2059-2022-03 Cuad. de Amp. Acdo. (Amparo-I)
Vences Orozco Vianey vs. Enrique Román Montes Controv. Fam. Alimentos por Comparecencia 1946-2022-00 Acdo. del 16
Villa Salvador Marcela del Carmen vs. José Juan Maldonado Islas Otros Div. Sin Expresión de Causa 1641-2023-00 Acdo.
Villalvazo Rocha Flor vs. Joel González Anguiano Otros Div. Sin Expresión de Causa. Incdte. de Aumento y Otorg. de Garan. en el Pgo. de Pensión Alimenticia 702-2021-02 Acdo. del 16
Zarza García Vicente vs. Nancy Guadalupe García Barrón Controv. Fam. Guarda, Cust. y Alimentos 2036-2019-03 Acdo.
Zela Vázquez Alejandro Adam vs. Azalea Mercedes Catarino Santiago Controv. Fam. Régimen de Visitas y Convivencias 723-2024-04 Acdo.

SENTENCIAS

Castillo Rendón María Amaparo vs. Arturo Rosales Hernández Controv. Fam. Alimentos por Comparecencia 582-2024-00 Sent. del 16 Pon. 2
Castro Rojas Luis Raúl vs. Norma Érika Chávez Hernández Otros Div. Sin Expresión de Causa. Incde. de Ejecc. de Sent. 354-2024-10 Sent. del 18 de Abril Pon. 2
Castro Rojas Luis Raúl vs. Norma Érika Chávez Hernández Otros Div. Sin Expresión de Causa. Incdte. de Ejecc. de Sent. 23-2024-09 Sent. del 18 de Abril Pon. 2
Castro Rojas Luis Raúl vs. Norma Érika Chávez Hernández Otros Div. Sin Expresión de Causa. Incdte. de Ejecc. de Sent., Actual. de Pensión Alimenticia 611-2023-08 Sent. del 18 de Abril Pon. 2
Castro Rojas Luis Raúl vs. Norma Érika Chávez Hernández Otros Div. Sin Expresión de Causa. Incdte. de Ejecc. de Sent., Actual. de Pensión Alimenticia 610-2023-07 Sent. del 18 de Abril Pon. 2
Hernández Arévalo Alma Laura vs. Aoztoc Enríquez Ramírez Controv. Fam. Alimentos, Guar. y Custodia. Terminación de Concubinato 502-2024-00 Sent. Pon. 1
Hernández Vázquez Marcia Gabriela vs. Mauricio Manríquez Arreola Otros Div. Sin Expresión de Causa. Incdte. de Reg. de Visitas y Convivencias 2118-2023-14 Sent. Pon. 3
Herrera Márquez Luis Adolfo y-o. Adolfo Herrera Suc. Intest. 2519-2023-04 Sent. del 29 de Febrero Pon. 2
Monroy Pacheco Juan Manuel Enrique vs. Josefina Ojeda Tripps Controv. Fam. Terminación de Pgo. de Alimentos. Incdte. de Cuantif. de Pensiones Alimenticias 478-2024-02 Sent. Pon. 1
Morales Hernández Ana Luisa vs. José Rubén Lezama Benítez y Anisbeth Fabiola Lezama Morales Controv. Fam. Cesación de Violencia Familiar 612-2024-03 Sent. Pon. 1
Navarro Roberts Víctor Arturo vs. Berenice Betancourt de Ocampo Controv. Fam. 639-2024-00 Sent. Pon. 3
Pérez Tome Luis Eduardo vs. Elkis Adriana Elizabeth Vélazquez Flores Controv. Fam. Régimen de Visitas 2043-2023-00 Sent. del 3 Pon. 2
Pilar Delgadillo Víctor Manuel vs. Cecilia Gabriela Espinosa Guzmán Controv. Fam. 776-2024-00 Sent. Pon. 1
Ruesga Lozano María Ximena vs. Eduardo Alejandro Solís Arredondo Otros Div. Sin Expresión de Causa Rec. de Q. 881-2024-00 Sent. del 16 Pon. 2
Sánchez Moreno Antonio Suc. Test. 2553-2023-04 Sent. Pon. 3
Vélazquez Lizaola Mónica del Carmen vs. Alex Olhovich Pérez Otros Div. Sin Expresión de Causa 239-2024-02 Sent. Pon. 2

LA SECRETARIA DE ACUERDOS
LIC. CARLA ERNESTINA CARRERA CORREA

SOLO CONSULTA
SOLO CONSULTA
SOLO CONSULTA

JUZGADOS DE LO CIVIL

PRIMERO DE LO CIVIL

SECRETARÍA "A"
ACUERDOS DEL 17 DE MAYO DEL 2024

Acosta Gonzaga Miriam vs. Ocupante O. Poseedor del Inmueble Ubicado en Callejon de San Juan Número 10 Departamento 403 Colonia el Santuario Alcaldia Iztapalapa en Ciudad de México. Medios Preparatorios Civil Turno Cédula. 1 Acdo. Núm. Exp. 239/2024.

Administradora de Inmuebles la Cienega S de R.L. de C.V. vs. Asociación de Condóminos Torre Paradox A.C. y Quiroz Escalante Guillermo y Vera Martínez Alfonso y López Gasson Eduardo y Administradora Allinone México S de R.L. de C.V. y Serrano Ocariz Eduardo y Serrano Ocariz Virgilio Alejandro y Gaeta Huizar Jaime y Comité de Vigilancia del Condominio Paradox. Medios Preparatorios Civil Audiencia. 1 Acdo. Núm. Exp. 201/2024.

Andrade Flores Alejandro. No Definido No Definido Amparo 157/2024- II. 1 Acdo. en Amparo. Núm. Exp. 157/2024 Amparo 157/2024- II.

Arellano Martínez Efrén vs. Manuel Llamas Barbosa. y Otro. Especial Hipotecario Civil Autorizaciones Notario. 1 Acdo. Núm. Exp. 1105/1994.

Banca Mifel S.A. Institución de Banca Múltiple Grupo Financiero Mifel vs. Felipe Antonio Corona García y Gabriela Hernández González. Ejecutivo Mercantil Aclaración. 1 Acdo. Núm. Exp. 169/2019 Tomo II.

Banco Finterra S.A. Institución de Banca Múltiple vs. Distribuidora Maderera Los Ocotones S.A. de C.V. y Plan Maestro Los Ocotones Spr de R. L. de C.V. Especial Hipotecario Civil Acuerdo. 1 Acdo. Núm. Exp. 857/2016 Segundo Tomo.

Banco Mercantil del Norte S.A. Institución de Banca Múltiple, Grupo Financiero Banorte vs. Jaimes Ponce Florencio Rafael y Otra. Exhortos Civil Admisión Exhorto. 1 Acdo. en Exhorto. Núm. Exp. 517/2024.

Banco Santander México S.A. Institución de Banca Múltiple Grupo Financiero Santander México vs. Contratista y Asesores Estructurales y Civiles S.A. de C.V. y María Guadalupe Salazar Valencia. Ejecutivo Mercantil Autorizaciones. 1 Acdo. Núm. Exp. 85/2014 Tomo Tercero.

Banco Santander S.A. Institución de Banca Múltiple Grupo Financiero Santander México vs. Red contra Incendio Joperz S.A. de C.V. y José Joel Pérez Galván. Ejecutivo Mercantil Aclaración. 1 Acdo. Núm. Exp. 927/2018 Segundo Tomo.

Bancomer S.A. vs. Corporación Turística Marina de Cabo Baja S.A. de C.V. y Otro. Ejecutivo Mercantil Amparo 542/2023. 1 Acdo. en Amparo. Núm. Exp. 339/1997 Bis. 5.

Camacho Sánchez María Josefina vs. Aguilar Oropeza Luis Miguel y Clínica de Ortopedia y Cirugía Laparoscopica de el Ángel S.C. y Comisión Federal para la Protección contra Riesgos Sanitarios y Comisión para la Protección contra Riesgos Sanitarios del Estado de Morelos. Ord. Civil Acredita Personalidad Codemandada. 1 Acdo. Núm. Exp. 1197/2023.

Coello Domínguez su Sucesión Rosalva vs. Cruz Coello Carlos Alejandro. Ord. Civil Oficio Sala Turno Cédula. 1 Acdo. Núm. Exp. 1203/2022.

Cohen de Achar Sofía vs. Dana Halabe Rafael y Mustri Penhos David. Ord. Civil Acuerdo. 4 Acdos. Núm. Exp. 457/2022 Tercer Tomo.

Corporación Nomi Fin. S.A. de C.V., Sofom, E. N. R vs. Comercializadora Proinco de la Península S.A. de C.V. y Gijón Can Isidro Fernando. Ord. Mercantil Demanda Virtual. 1 Acdo. Núm. Exp. 521/2024.

Díaz Jiménez Aída Araceli vs. Tapia Blancas su Sucesión Bethuel y Director del Registro Público de la Propiedad y de Comercio de la Cuidad de México y Gobierno de la Ciudad de México. Ord. Civil Autorizaciones. 1 Acdo. Núm. Exp. 205/2022.

Díaz de León Olivares Francisco Javier vs. Castro Haro José Agustín su Sucesión y Iluminación y Suministros Eléctricos S.A. de C.V. y Badajos Aguilar Raquel. Ord. Civil Turno Cédula. 1 Acdo. Núm. Exp. 241/2024.

Domínguez Trejo Ángel vs. Díaz Jiménez Ramón y Rodríguez Villanueva María Socorro. Ord. Civil Autorizaciones Notario. 1 Acdo. Núm. Exp. 681/2023.

González Ibarra Hugo Mauricio vs. Instituto de Vivienda de la Ciudad de México. Ord. Civil Vista Demandada. 1 Acdo. Núm. Exp. 351/2020.

Instituto del Fondo Nacional de la Vivienda para los Trabajadores (Infonavit) vs. Guillén Graciano Juan Javier y Valladarez Estrada María Guadalupe. Especial Hipotecario Civil Destrucción. 1 Acdo. Núm. Exp. 125/2024.

Instituto del Fondo Nacional de la Vivienda para los Trabajadores (Infonavit) vs. Sánchez Tapia José Carlos. Especial Hipotecario Civil Destrucción. 1 Acdo. Núm. Exp. 257/2023.

Instituto del Fondo Nacional de la Vivienda para los Trabajadores (Infonavit) vs. Villalba Carlos. Especial Hipotecario Civil Destrucción. 1 Acdo. Núm. Exp. 235/2023.

Instituto del Fondo Nacional de la Vivienda para los Trabajadores vs. Guillén Graciano Juan Javier y Valladarez Estrada María Guadalupe. Especial Hipotecario Civil Destrucción. 1 Acdo. Núm. Exp. 115/2024.

Instituto del Fondo Nacional de la Vivienda de Los Trabajadores vs. Gabriel Sánchez Guerrero. Especial Hipotecario Civil Informe Sre. 2 Acdos. Núm. Exp. 657/2020.

Juárez Mejía Domingo vs. Guzmán Pinal Luis Enrique. Ord. Civil Amparo 510/2024- I. 1 Acdo. en Amparo. Núm. Exp. 27/2021 Amparo 510/2024- I.

Juárez Mejía Domingo vs. Guzmán Pinal Luis Enrique. Ord. Civil Dada Cuenta Cump. Susp. Definitiva. 1 Acdo. Núm. Exp. 27/2021 Tomo IV.

López Olivos Ismael vs. Instituto de Seguridad y Servicios Sociales de Los Trabajadores del Estado a Través de su Fondo de la Vivienda Fovissste. Especial Hipotecario Civil Se Reserva. 1 Acdo. Núm. Exp. 605/2021.

Peralta Sánchez Gustavo Javier vs. Eletres Inmobiliaria Sapi de C.V. Vía de Apremio Civil Acuerdo. 3 Acdos. Núm. Exp. 1395/2019 Tomo II.

Quesada Mejorada Rosalinda vs. Roberto Teutli Otero y Francisco Javier Gutiérrez Silva. Especial Hipotecario Civil Acuerdo. 1 Acdo. Núm. Exp. 743/2015 Tercer Tomo.

Ramírez Santillán Rafael vs. Teodoro Bañuelos Segura y Otros. Especial Hipotecario Civil Autorizaciones. 1 Acdo. Núm. Exp. 1141/2022.

Ramírez García Lucio y Ríos Porrás Silvia vs. Héctor Ortega Santiago. Especial Hipotecario Civil Turno Cédula. 1 Acdo. Núm. Exp. 1297/2009 Tomo II.

Reyes Ramírez Ernesto vs. Herrera Valdez Construcciones, S.A. de C.V. Vía Apremio Vista Actora. 1 Acdo. Núm. Exp. 1643/2009.

Sánchez Rebelo Adriana vs. Cárdenas Rosas José Luis y Sánchez Rebelo Claudia. Ord. Civil Contesta Agravios Remitir Sala. 1 Acdo. Núm. Exp. 57/2024.

Scotiabank Inverlat Sociedad Anónima Institución de Banca Múltiple Grupo Financiero Scotiabank Inverlat vs. Aguirre Montelongo Alfredo. Especial Hipotecario Civil Se Pone a Disposición Exhorto. 1 Acdo. Núm. Exp. 943/2021.

Secreto. Ejecutivo Mercantil Autorizaciones. 1 Acdo. Núm. Exp. 1015/2023.

Secreto. Providencias Precautorias Mercantil Amparo 218/2024- III. 1 Acdo. en Amparo. Núm. Exp. 1127/2023 Amparo 218/2024- III.

Secreto. Ejecutivo Mercantil Destrucción. 1 Acdo. Núm. Exp. 123/2024.

Secreto. Ejecutivo Mercantil Destrucción. 1 Acdo. Núm. Exp. 127/2024.

Secreto. Ejecutivo Mercantil Destrucción. 1 Acdo. Núm. Exp. 153/2024.

Secreto. Ejecc. de Garantías Otorgadas Mediante Prenda Sin Transmisión de Pos. y Fideicomiso de Garantía (Procedimiento Judicial) Mercantil Destrucción. 1 Acdo. Núm. Exp. 199/2023.

Secreto. Ejecutivo Mercantil Destrucción. 1 Acdo. Núm. Exp. 239/2023.

Secreto. Ejecutivo Mercantil Destrucción. 1 Acdo. Núm. Exp. 251/2023.

Secreto. Providencias Precautorias Mercantil Destrucción. 1 Acdo. Núm. Exp. 267/2023.

Secreto. Providencias Precautorias Civil Destrucción. 1 Acdo. Núm. Exp. 337/2023.

SOLO CONSULTA
SOLO CONSULTA
SOLO CONSULTA

Soluciones Hipodigitales a la Medida vs. Martínez Rapeta Eduardo y Mundo Lara Armando. Especial Hipotecario Civil Destrucción. 1 Acdo. Núm. Exp. 467/2024.

Vfs México S.A. de C.V. Sociedad Financiera de Objeto Múltiple E. N. R vs. Rosalinda Martínez Fernández y Rufo Rubén Mendoza Martínez. Especial de Cancel. y Repos. de Titulos de Crédito Mercantil Se Pone a Disposición Exhorto. 1 Acdo. Núm. Exp. 1043/2014 Segundo Tomo.

De la Rocha Ojeda Patricia vs. Díaz Sosa Claudia y Jiménez Oropeza Arturo. Especial Hipotecario Civil Exh. a Disposición. 1 Acdo. Núm. Exp. 95/2023.

NO PUBLICADOS

Chávez Martínez Juana vs. Espinoza María de la Luz Victoria y Ramírez Espinosa Jesús. Ord. Civil no Publ. de su Fecha. 1 Acdo. Núm. Exp. 257/2024.

HSBC México Sociedad Anónima, Institución de Banca Múltiple Grupo Financiero HSBC División Fiduciaria en su Carácter de Fiduciario en el Fideicomiso Número F234036 vs. López Canul Landy del Carmen. Vía de Apremio Civil no Publ. de su Fecha. 1 Acdo. Núm. Exp. 1059/2023.

Soria Aguilar Mauricio vs. Martínez Álvarez y Otro Nicolás. Especial Hipotecario Civil no Publ. de su Fecha. 1 Acdo. Núm. Exp. 489/2001 Segundo Tomo.

AUDIENCIA

Díaz Contreras Clemente vs. Inmobiliaria Tagasti S.A. de C.V. Aud. Previa y de Concil. Ord. Civil. 1 Audiencia. Núm. Exp. 1345/2023.

EL SECRETARIO DE ACUERDOS
LIC. VÍCTOR HUGO GUZMÁN GARCÍA

SECRETARÍA "B"
ACUERDOS DEL 17 DE MAYO DEL 2024

Banco Actinver, Sociedad Anónima, Institución de Banca Múltiple, Grupo Financiero Actinver en su Carácter de Fiduciario en el Fideicomiso Irrevocable de Administración y Fuente de Pago 4659 vs. Miguel Gerardo Gallardo García y Julia Griselda Calleros Paredes. Vía de Apremio Civil Acuerdo- Elaborar Exhorto. 1 Acdo. Núm. Exp. 652/2019.

Banco Mercantil del Norte S.A. Institución de Banca Múltiple Grupo Financiero Banorte vs. Mauricio Martínez Lara. Especial Hipotecario Civil Amparo 1967/2023- II. 1 Acdo. en Amparo. Núm. Exp. 328/2017 Amparo 1967/2023.

Banco Nacional del Ejército Fuerza Aérea y Armada, Sociedad Nacional de Crédito Institución de Banca de Desarrollo vs. Ramírez Sánchez Marcial. Especial Hipotecario Civil Acuerdo- Realizar Búsqueda. 2 Acdos. Núm. Exp. 542/2021.

BBVA México S.A. Institución de Banca Múltiple Grupo Financiero BBVA México vs. Martínez Nieto Blanca Izamar. Especial Hipotecario Civil Acuerdo- Causa Ejecutoria Sent. Definitiva. 1 Acdo. Núm. Exp. 682/2022.

Bulners Malos Francisco vs. Bansi Sociedad Anónima Institución de Banca Múltiple Departamento Fiduciario y Otros. Ejecutivo Mercantil Amparo 962/2022- III. 1 Acdo. en Amparo. Núm. Exp. 920/2022 Amparo 962/2022- III Tomo III.

Corporación Metropolitana de Arrendamiento S.A. de C.V. vs. Insumos Agroniaco S.A. de C.V. y Otros. Ejecutivo Mercantil Acuerdo- Tramite. 1 Acdo. Núm. Exp. 1130/2018.

Credis de México Sociedad Anónima de Capital Variable Sofom Enr vs. Standard Machinery And Supply Company S.A. de C.V. y Moreno Vega Yolanda Margarita. Providencias Precautorias Mercantil Acuerdo- Elaborar Oficio. 1 Acdo. Núm. Exp. 1295/2022.

Gutiérrez Ramano Victor Hugo vs. Cobarrubias Velázquez María. Controversias de Arrendamiento Civil Acuerdo- Elaborar Exhorto. 1 Acdo. Núm. Exp. 432/2024.

Hernández Juan Manuel vs. Energía Eléctrica Sociedad Anónima de Capital Variable y Otros. Exhortos Civil Desechar Exhorto. 1 Acdo. en Exhorto. Núm. Exp. 520/2024.

Hewlett Packard Operations México S. de R. L de C.V. vs. Corporama Contructores S.A. de C.V. Ejecutivo Mercantil Acdo. de Tramite. 1 Acdo. Núm. Exp. 1268/2022.

Invemob, S.A. de C.V. vs. Papelería Royal S.A. de C.V. y Otros. Ejecutivo Mercantil Acuerdo- Cierre de Tomo III. 1 Acdo. Núm. Exp. 982/1996.

Invemob, S.A. de C.V. vs. Papelería Royal S.A. de C.V. y Otros. Ejecutivo Mercantil Acuerdo- Elaborar Exhorto. 2 Acdos. Núm. Exp. 982/1996 Cuarto Tomo.

Lavista Arce Alejandro Oswaldo vs. González Rodríguez Arturo. Controversias de Arrendamiento Civil Acta Circunstanciada Entrega de Billete. 1 Acdo. Núm. Exp. 650/2023.

Lucía Garduño Orradre vs. Gustavo Vera Ortega y Otro. Especial Hipotecario Civil Acuerdo- Comparecencia Perito Acepta el Cargo. 2 Acdos. Núm. Exp. 1218/1997 Tomo Tres.

Lucía Garduño Orradre vs. Gustavo Vera Ortega y Otro. Especial Hipotecario Civil Acuerdo- Cierre de Tomo II. 1 Acdo. Núm. Exp. 1218/1997 Bis. 2 Segundo Tomo.

Morales Íñiguez Nadia vs. Ortega López Joel Antonio. Juris. Voluntaria Civil Admisión de Juris. Voluntaria. 1 Acdo. Núm. Exp. 518/2024.

Padilla Rodríguez Salvador. No Definido No Definido Amparo 568/2024- Vii. 1 Acdo. en Amparo. Núm. Exp. 568/2024 Amparo 568/2024- Vii.

Rojas Mejía Georgina vs. Carlos Mejía García y Yolanda Flores Mejía. Ord. Civil Acuerdo- Requerir Dom. Con Apercibimiento. 1 Acdo. Núm. Exp. 424/2018.

Secreto. Ejecutivo Mercantil Admisión de Demanda. 1 Acdo. Núm. Exp. 516/2024.

Si Crea Comercial S.A. de C.V. vs. Guzmán Valladares Gabirel y Guzmán Obando Gabriel y Valladares Martínez María Leonor. Ejecutivo Mercantil Cedula Sin Diligenciar. 1 Acdo. Núm. Exp. 1362/2023.

Sistema de Crédito Automotriz S.A. de C.V. vs. Gutiérrez Blancas María Lizbeth. Ejecutivo Mercantil Acdo. de Tramite. 1 Acdo. Núm. Exp. 1342/2023.

Sistema de Crédito Automotriz S.A. de C.V. vs. Ortega Firo Luis Miguel. Ejecutivo Mercantil Acdo. de Trámite. 1 Acdo. Núm. Exp. 1336/2023.

Yanez Sotelo Saúl vs. Sotelo Hurtado Elvira. Ord. Civil Acuerdo- Elaborar Exhorto. 1 Acdo. Núm. Exp. 940/2022.

AUDIENCIA

Delgado Carlos vs. Camiones Especiales S.A. de C.V. Aud. de Desahogo de Pruebs. y Alegatos Ord. Mercantil. 1 Audiencia. Núm. Exp. 932/2023.

Zaragoza Ramírez María del Carmen Sara su Sucesión y Otros vs. Interamericana de Desarrollo S.A. y Otros. Aud. para Estampar Firmas y Rasgos Gráficos Ord. Civil. 1 Audiencia. Núm. Exp. 396/2019 Tomo III.

EL SECRETARIO DE ACUERDOS
LIC. ALBERTO DÁVALOS MARTÍNEZ

SEGUNDO DE LO CIVIL

SECRETARÍA "A"
ACUERDOS DEL 17 DE MAYO DEL 2024

Altamont Securities Limited hoy Luis Gómez Rentería hoy C. C. Luis Antonio Gómez Cervantes, Martha Gómez Cervantes, Héctor Gómez Cervantes, Alejandro Gómez Melo, Héctor Gómez López y Santiago Gómez Melo (Por Conducto de Sus Padres Leticia Eugenia Melo Goytortua y Héctor Gómez López) vs. Banco Mercantil del Norte Sociedad Anónima Institución de Banca Múltiple Grupo Financiero Banorte Fusionante de Banpais S.A. Ord. Mercantil Dada Nueva Cuenta. 1 Acdo. Núm. Exp. 1159/2007 Tomo Viii.

Ana Araceli Torres Torres vs. María Guadalupe Méndez Velázquez. Especial Hipotecario Civil Exhiben Publicaciones de Edictos. 1 Acdo. Núm. Exp. 1007/2014 Tomo II.

Autofinanciamiento Total S.A. de C.V. vs. Reza Cervantes María Eugenia y Caballero Calvillo Genoveva Rosa Ana. Especial Hipotecario Civil Comparecencia, Se Gira Oficio. 1 Acdo. Núm. Exp. 303/2021 Tomo II.

Azorin Vega Claudia Guillermina vs. Banco del País hoy Grupo Financiero Banorte S.A. B. de C.V. Ord. Civil Elaborar Cedula. 1 Acdo. Núm. Exp. 555/2023.

Banco Invex, Sociedad Anónima, Institución de Banca Múltiple, Invex Grupo Financiero en su Carácter de Fiduciario en el Fideicomiso Irrevocable de Administración Número 1301 hoy su Cesionario Dessetec Desarrollo de Sistemas Sociedad Anónima de Capital Variable vs. Juana Celorio Ávila. Especial Hipotecario Civil Cierre Primer Tomo. 1 Acdo. Núm. Exp. 421/2016.

Banco Invex, Sociedad Anónima, Institución de Banca Múltiple, Invex Grupo Financiero en su Carácter de Fiduciario en el Fideicomiso Irrevocable de Administración Número 1301 hoy su Cesionario Dessetec Desarrollo de Sistemas Sociedad Anónima de Capital

SOLO CONSULTA
SOLO CONSULTA
SOLO CONSULTA

Variable vs. Juana Celorio Ávila. Especial Hipotecario Civil Fecha Aud. Remate, Elaborar Exh. 2 Acdos. Núm. Exp. 421/2016 Tomo II.

Banco Mercantil del Norte, S.A., Institución de Banca Múltiple, Grupo Financiero Banorte hoy Banco Interacciones, Sociedad Anónima, Institución de Banca Múltiple, Grupo Financiero Interacciones vs. Grupo Evi Desarrollos, S.A. de C.V., Grupo Empresarial de Vivienda S.A. de C.V., Adrián Curiel Gurza y Carlos Hernández Suárez// Cuad. de Amp. 1262/2023- II Promov. por Grupo Evi Desarrollos, Sociedad Anónima de Capital Variable. Especial Hipotecario Civil 1 Acdo. en Amparo. Núm. Exp. 879/2011 Bis. 1.

Banco Nacional de México, S.A., Integrante del Grupo Financiero Banamex vs. Galindo Martínez Yolanda. Especial Hipotecario Civil Acepta Cargo Perito. 1 Acdo. Núm. Exp. 587/2019 Tomo II.

Banco Nacional del Ejército, Fuerza Aérea y Armada Sociedad Nacional de Crédito, Institución de Banca de Desarrollo vs. Ramírez Gallegos José Luis. Especial Hipotecario Civil Sin Obsequiar Petición. 1 Acdo. Núm. Exp. 55/2014.

Banco Nacional del Ejército, Fuerza Aérea y Armada, Sociedad Nacional de Crédito, Institución de Banca de Desarrollo vs. Velázquez Lozano Eudi Azbeth. Especial Hipotecario Civil Se Acusa Reb. Pago Vol. Ejec. Legal. 1 Acdo. Núm. Exp. 1171/2018.

Banco Santander México, S.A., Institución de Banca Múltiple, Grupo Financiero Santander México, como Fiduciario del Fideicomiso Número 2003913 vs. Enchanted Ventures Lcc y Otros. Ord. Mercantil Se Apersonan. 2 Acdos. Núm. Exp. 357/2024.

Banco Santander México, S.A., Institución de Banca Múltiple, Grupo Financiero Santander México, como Fiduciario del Fideicomiso Número 2003913 vs. Enchanted Ventures Llc y Romano Investments Llc y Galore Investmen Llc y Cmr Sab de C.V. y Banco Nacional de México Integrante del Grupo Financiero Banamex División Fiduciaria como Fiduciario en el Fideicomiso Identificado Con el Número D 17938 6 y Banco Actinver como Fiduciario en el Fideicomiso Irrevocable de Administración Garantía Identificado Con el Número 4315. Providencias Precautorias Mercantil Autorizaciones. 1 Acdo. Núm. Exp. 434/2024.

Bustos Avilés María Alicia vs. Bustos Aguilera Jesús y Bustos Avilés Rosalinda y Espinoza Bustos Mario Alexis. Ord. Civil Se Reservan Pruebas. 1 Acdo. Núm. Exp. 75/2023.

Corporativo Durango, Régimen de Propiedad en Condominio vs. Martínez Valdés Marco Vinicio, Fernando Puig Escudero y Marta Alejandra Puig Escudero. Ord. Civil Aclara Petición, Proc. C. C. y Act. Oficio. 1 Acdo. Núm. Exp. 797/2009 Bis. 2 Tomo III.

Crotty Arena Jennifer vs. Seguros Afirme S.A. de C.V. Grupo Financiero Afirma. Exhortos Civil 1 Acdo. en Exhorto. Núm. Exp. 525/2024.

Cuad. de Amparo 963/2023- Promov. por Inmobiliaria Pamaragon, Sociedad Anónima de Capital Variable. Ord. Civil 1 Acdo. en Amparo. Núm. Exp. 963/2023.

Diafa Diesel 2000, S.A. de C.V. vs. Navalmex Combustibles, S.A. de C.V. Ord. Mercantil Expedir Copias. 1 Acdo. Núm. Exp. 203/2018 Tomo IV.

Dorantes Barrón René vs. Salamanca Tlacuilo Carlos Antonio. Ejecutivo Mercantil Auto. 1 Acdo. Núm. Exp. 845/2022.

Durán Sánchez Rodolfo vs. Delgado Vázquez Sergio. Ejecutivo Mercantil Elaborar Cedula. 1 Acdo. Núm. Exp. 281/2024.

García del Valle Alfonso Enrique vs. Chapa Ribera Jorge Alejandro. Controversias de Arrendamiento Civil Se Reserva en el Expdllo. Ok (Apelaciones). 1 Acdo. Núm. Exp. 663/2023.

Hernández Santiago Javier Gerardo vs. Reyes Morales Ignacio. Especial Hipotecario Civil Autorización. 1 Acdo. Núm. Exp. 923/2018.

Hipotecaria Nacional, S.A. de C.V. vs. Saúl Rubén Palacios Aldaz. Especial Hipotecario Civil Susp. Definitiva. 1 Acdo. Núm. Exp. 63/2002 Tomo II.

Hipotecaria Nacional, S.A. de C.V. vs. Saúl Rubén Palacios Aldaz// Cuad. de Amp. 1183/2024 Promov. por Saúl Rubén Palacios Aldaz. Especial Hipotecario Civil 1 Acdo. en Amparo. Núm. Exp. 63/2002.

HSBC México Sociedad Anónima, Institución de Banca Múltiple, Grupo Financiero HSBC vs. Maderera Tizayuca, S.A. de C.V. Especial Hipotecario Civil Sicor. 1 Acdo. Núm. Exp. 1223/2011 Tomo III.

HSBC México, Sociedad Anónima Institución de Banca Múltiple, Grupo Financiero HSBC División Fiduciaria en su Carácter de Fiduciario en el Fideicomiso F/234036 vs. Pérez Martínez Yésica. Vía de Apremio Civil Actualizar Exhorto. 1 Acdo. Núm. Exp. 599/2021.

HSBC México Sociedad Anónima Institución de Banca Múltiple, Grupo Financiero HSBC, División Fiduciaria en su Carácter de Fiduciario del Fideicomiso F/262757 hoy Administradora Fome 1 Sociedad de Responsabilidad Limitada de Capital Variable vs. Marcos Silva González. Especial Hipotecario Civil Cedula Sin Diligenciar. 1 Acdo. Núm. Exp. 143/2014.

Instituto de Seguridad y Servicios Sociales de Los Trabajadores del Estado a Través de su Fondo de la Vivienda (Fovissste) vs. Soto Porcallo Jesús Efraín. Especial Hipotecario Civil Cedula Diligenciada. 1 Acdo. Núm. Exp. 1005/2022.

Instituto del Fondo Nacional de la Vivienda para los Trabajadores vs. Villafuerte Guerrero Fernando. Especial Hipotecario Civil Exhiben Certificado. 1 Acdo. Núm. Exp. 191/2021.

Jiménez Miranda su Sucesión Rosa vs. Hernández Jiménez Alfredo y Sandoval Pérez María Cristina. Ord. Civil Contestación Demanda. 1 Acdo. Núm. Exp. 297/2024.

Jiménez López Francisco, su Sucesión vs. Ana Catalina de la Luz Jiménez Manzo y Edgar Figueroa González. Ord. Civil Sin Obsequiar Petición. 1 Acdo. Núm. Exp. 955/2016 Tomo II.

Jurado González Víctor Hugo hoy Felipe Arturo Medina Estrada vs. Juan Antonio Moreno Franco. Especial Hipotecario Civil Desahogo Vista M. P. 2 Acdos. Núm. Exp. 505/2011 Bis. 2 Tomo III.

Kiswel Inc. vs. Abasto Global Aglo S.A. de C.V. Medios Preparatorios Mercantil Sin Obsequiar Petición. 3 Acdos. Núm. Exp. 413/2023.

Lgf Occidente S.A. de C.V. Sociedad Financiera de Objeto Múltiple Entidad No Regulada vs. Gasca Cabeza José Manuel. Especial Hipotecario Civil Elaborar Exhorto. 1 Acdo. Núm. Exp. 273/2024.

Mancera García Santiago vs. Rubén Mancera Gamez. Ord. Civil Se Reserva en el Expdllo. Ok (Apelaciones). 2 Acdos. Núm. Exp. 157/2002 Tomo Xii.

Martínez Arahu Héctor vs. Del Valle Groenewold Fernando. Juris. Voluntaria Civil 1 Acdo. Núm. Exp. 513/2024.

Mercader Financial, S.A. Sofom E. R vs. Transport Autorefacciones, S.A. de C.V. y García Estrada Omar y García García Daniel. Vía de Apremio Civil Vista, Telmex. 1 Acdo. Núm. Exp. 555/2021.

Mora Arceo Raúl Enrique vs. Luis Rubén Mendiola Ayllon y Otros // Amparo 429/2021 Promov. por Guillermo Soria Paredes Vinculado Al Exp. 477/2021. Ord. Civil 1 Acdo. en Amparo. Núm. Exp. 521/2011.

Pereda Rodríguez César vs. Gabriel Trujillo González// Cuad. de Amp. 1029/2023 Promov. por César Pereda Rodríguez y/o César Anselmo Pereda Rodríguez. Ejecutivo Mercantil 1 Acdo. en Amparo. Núm. Exp. 983/2004 Bis. 2.

Pérez del Moral María Yuliana y del Moral Rosales María Antonieta vs. Nuevo Grupo Lapostolle, S.A. de C.V., Condesa Style Desarrollos, S.A. de C.V. y Contreras López Irma y Almazán Contreras María Martha y Almazán Contreras José Luis y Condesa Style Desarrollos, S.A. de C.V. Ejecutivo Mercantil Se Acusa Reb. y Se Cita. 1 Acdo. Núm. Exp. 1091/2017 Tomo II.

Ramírez Casas Eloísa Emelia y Ramírez Casas su Sucesión Josefina y Ramírez Casas su Sucesión Sara vs. Ramírez Casas María Aurora. Ord. Civil Cedula Sin Diligenciar. 4 Acdos. Núm. Exp. 613/2023.

Ríos Meléndez Ruth Carmen vs. Transportes Unidos Castañeda Sapi de C.V. También Conocida como Trucka. Ord. Civil 1 Acdo. Núm. Exp. 515/2024.

Rosado Alcalá Felicitas de Carmen vs. Enrique Miñón Rosado y María de Los Ángeles Hernández Devora//Cuad. de Amparo 547/2024 Promov. por Eduardo Jesús Miñón Rosado. Ord. Civil 1 Acdo. en Amparo. Núm. Exp. 1337/2019.

Seguedo Toledo Luis Roberto vs. Seguedo Gutiérrez José Antonio. Ejecutivo Mercantil Autorización. 1 Acdo. Núm. Exp. 1047/2023.

Sociedad Hipotecaria Federal, S.N.C., Institución de Banca de Desarrollo en su Carácter de Fiduciario Sustituto del Fondo de Operación y Financiamiento Bancario la Vivienda vs. José Luis García Hernández y Minerva Altamirano González. Especial Hipotecario Civil Of Localización. 1 Acdo. Núm. Exp. 309/2016.

Trillo Requenes María Cristina vs. Martínez Hernández Raúl Sergio. Ejecutivo Mercantil Exhiben Sobre, Precisar Con que Sobre. 2 Acdos. Núm. Exp. 681/2023.

SOLO CONSULTA
SOLO CONSULTA
SOLO CONSULTA

Truper S.A. de C.V. vs. Comercializadora de Insumos Metálicos para Fundición S.A. de C.V. y Becerril Guadarrama Ricardo. Ejecutivo Mercantil Aclarar Petición. 2 Acdos. Núm. Exp. 621/2020 Tomo III.

Uribe Flores Sonia vs. Uribe Martínez José Luis y Flores Meléndez María del Rosario y Uribe Martínez Álvaro Heladio. Ord. Civil Autorización. 1 Acdo. Núm. Exp. 383/2024.

Arrendadora y Factor Banorte, S.A. de C.V., Sofom, E. R., Grupo Financiero Banorte vs. Castro Vega Jesús Fidencio. Especial Hipotecario Civil Not. Dev. Autos Exhibe Proyecto. 1 Acdo. Núm. Exp. 1137/2007 Tomo LI.

AUDIENCIA

Spectre Empresarial, Sociedad Anónima de Capital Variable vs. Loria Loria Roger Abraham. Aud. de Ley Especial Hipotecario Civil. 1 Audiencia. Núm. Exp. 1125/2017.

SENTENCIA INTERLOCUTORIA

Saraya Ley José Alfredo Yedan vs. Rafael Ignacio Muñozcano Carcamo y From Valley Desarrolladores, S.A. de C.V. Proced. Convencional Mercantil Civil Sent. Interl. 1 Núm. Exp. 808/2017

LA SECRETARIA DE ACUERDOS
LIC. VERÓNICA MORALES CHÁVEZ

SECRETARÍA "B"
ACUERDOS DEL 17 DE MAYO DEL 2024

Abizaid Wade Omar vs. Nucleo Afra S.A. Ord. Civil Recibe Documentos Base. 1 Acdo. Núm. Exp. 1188/2022.

Anco Santander México, Sociedad Anónima, Institución de Banca Múltiple, Grupo Financiero Santander México vs. García García Ana Lorena. Ejecutivo Mercantil Turno a Disposición. 1 Acdo. Núm. Exp. 382/2024.

Arreola Díaz Sandi Alma vs. Castillo Laureani // Cuad. de Amp. 1295/2023 Promov. por Jesús Venancio Mejía Ruíz Eleazar. Vía de Apremio Civil 2 Acdos. en Amparo. Núm. Exp. 30/2022 Bis. 1.

Autofinanciamiento México S.A. de C.V. vs. Escalante Castillo Afelio y Escalante Sánchez Encarnación y Ogata Cruz María Guadalupe. Ejecutivo Mercantil Autorizaciones. 1 Acdo. Núm. Exp. 420/2024.

Autofinanciamiento México, S.A. de C.V. vs. González Núñez Eduardo y Núñez Josefina y González Rivera También Conocido como Eustaquio Salvador González Rivera Eutaquio Salvador. Ejecutivo Mercantil Remite a Auto Diverso. 2 Acdos. Núm. Exp. 820/2022.

Avilés Martínez José David vs. Robledo Valladares Benito. Ord. Civil Disposición de Turno. 1 Acdo. Núm. Exp. 1234/2023.

Banca Afirme, S.A., Institución de Banca Múltiple, Afirme Grupo Financiero vs. Nancy Gabriela Sandi Aguilar, Irene Arriaga Sánchez y Francisco Alvarado Bolaños. Ejecutivo Mercantil Turno. 1 Acdo. Núm. Exp. 348/2015 Tomo II.

Banco Mercantil del Norte, S.A., Institución de Banca Múltiple, Grupo Financiero Banorte vs. Jaimes Zagal José Concepción y Rodríguez Morales Elizabeth. Especial Hipotecario Civil Autorizaciones. 1 Acdo. Núm. Exp. 92/2020.

Banco Nacional de México, Sociedad Anónima, Integrante del Grupo Financiero Banamex hoy su Cesionario Csck 12 Mexco I, Sociedad de Responsabilidad Limitada de Capital Variable hoy Administradora Black, Sociedad de Responsabilidad Limitada de Capital Variable hoy su Cesionario José Luis Orozco Carbajal vs. Bernal López Luis Miguel. Especial Hipotecario Civil Dada Nueva Cuenta Escritura. 1 Acdo. Núm. Exp. 1044/2008 Bis. 4 Tomo IV.

Banco Santander S.A. Institución de Banca Múltiple, Grupo Financiero Santander, antes Banco Santander Serfín, S.A., Institución de Banca Múltiple, Grupo Santander Serfín hoy Banco Santander (México), S.A., Institución de Banca Múltiple Grupo Financiero Santander vs. José Antonio Espinoza Espino y María Isabel Herrera Alonso. Ejecutivo Mercantil Autorizaciones. 1 Acdo. Núm. Exp. 384/2007 Bis. 3 Tomo III.

Barrueta Salvador Carlos Salvador vs. Santander Higuera Juventino Mauricio y Meza Martínez Quien También Usa el Nombre de Meza Martínez Cristina Cristina Patricia. Ord. Civil Se Reserva, Hasta Se Tengan a la Vista Los Autos. 1 Acdo. en Expedientillo. Núm. Exp. 848/2022.

Bustamante Figueroa Sergio Hugo vs. Libertad Servicios Financieros, S.A. de S. F. P., Operadora de Inmuebles del Centro, S.A. de C.V. y Jesús Guevara Aguilar. Ord. Civil Ampliación de Termino para Dictado de Sent. Interlocutoria. 1 Acdo. Núm. Exp. 1370/2018 Tomo IV.

Casa Marzam S.A. de C.V. vs. Administración y Comercialización de Franquicias Internacional S. de R. L. de C.V., Almeida Navarro Eduardo. Ejecutivo Mercantil Se Encuentra Expedita la Jurisdicción. 1 Acdo. Núm. Exp. 1204/2019 Tomo III.

Casa Marzam S.A. de C.V. vs. Administración y Comercialización de Franquicias Internacional S. de R. L. de C.V., Almeida Navarro Eduardo//Cuad. de Amparo 477/2024 Promov. por Administración y Comercialización de Franquicias Internacional, S. de R. L. de C.V. Ejecutivo Mercantil 1 Acdo. en Amparo. Núm. Exp. 1204/2019.

Castañeda Díaz Alejandro vs. Castañeda Díaz Job. Ord. Civil Dada Nueva Cuenta. 2 Acdos. Núm. Exp. 698/2023.

Castillo Rodríguez Mario y Hernández Rizo Lourdes Patricia vs. Ángel Martín Campos Méndez y Lucía Leticia Nava Montero. Ord. Civil Comparecencia Ratifica Escrito. 1 Acdo. Núm. Exp. 496/2016.

Compañía Mexicana de Lockers, S.A. de C.V. vs. Hdi Seguros, S.A. de C.V. Ord. Mercantil Turno. 1 Acdo. en Expedientillo. Núm. Exp. 188/2017.

Cubiertas Nacionales, S.A. de C.V. vs. Ingenieros Civiles Asociados, S.A. de C.V. Ord. Civil Dada Nueva Cuenta. 1 Acdo. Núm. Exp. 882/2015 Tomo III.

Editorial Progreso S.A. de C.V. vs. Nivel a Educación S.A. de C.V. y Ortiz Pérez Silvia Emelia. Providencias Precautorias Mercantil Trámite. 1 Acdo. Núm. Exp. 704/2023.

Fleisher Laiter Silvia, Fleisher Laiter Manuel y Sroel Fleisher Tinkelbrand su Sucesión vs. Osorno Mac Gregor Edgar. Ord. Civil Cedula Diligenciada. 4 Acdos. Núm. Exp. 182/2021.

García Castellanos Cuauhtémoc vs. Hernández Montalvo Jacinto. Ord. Civil Trámite. 1 Acdo. Núm. Exp. 550/2023.

García Molina Javier vs. Escorcia Malváez Raúl y Carrillo Aguilar María del Rosalío. Exhortos Civil 1 Acdo. en Exhorto. Núm. Exp. 524/2024.

Gómez Ortega su Sucesión Ramiro Antonio y Gómez Ortega María Teresa Monserrat y Gómez Ortega Gloria Alicia y Gómez Ortega Francisco Ernesto su Sucesión vs. Gómez Ortega Oliva Felipa. Ord. Civil Requerimiento de Sala. 1 Acdo. Núm. Exp. 422/2021.

Gámez Farfán María Guadalupe vs. Doroteo Alejandro Rangel Sánchez. Ord. Civil Dada Nueva Cuenta 115. 1 Acdo. Núm. Exp. 1222/2018.

Hemar Logistic, Sociedad de Responsabilidad Limitada de Capital Variable vs. Valtierra Figueroa Víctor Manuel. Ord. Civil Turno. 1 Acdo. Núm. Exp. 1240/2017.

Hipotecaria Nacional, S.A. de C.V., Sociedad Financiera de Objeto Limitado, Grupo Financiero BBVA Bancomer vs. Gutiérrez Severiano Hortencia Mónica. Ord. Civil Turno. 1 Acdo. Núm. Exp. 1342/2009.

Jaimes García José Luis vs. Ramírez Hernández Alejandro. Especial Hipotecario Civil Susp. Definitiva. 1 Acdo. Núm. Exp. 1228/2012 Tomo III.

Jaimes García José Luis vs. Ramírez Hernández Alejandro//Cuad. de Amparo 196/2024 Ahora 304/2024 Promov. por César Martínez Escobar. Especial Hipotecario Civil 2 Acdos. en Amparo. Núm. Exp. 1228/2012 Bis. 8.

Lex Adba y Asociados S.C. vs. Indesp S.A. de C.V. Actos Prejudiciales Civil Trámite. 1 Acdo. Núm. Exp. 186/2024.

Martínez Pérez Sagrario de Jesús vs. Farmacias Similares. S.A. de C.V. (Farmacias Similares) y Consultorio Médico y Farmacias de Confianza S.A. de C.V. y Veterinaria Neri. Actos Prejudiciales Civil Cedula Sin Diligenciar. 5 Acdos. Núm. Exp. 1360/2023.

Martínez Covarrubias María Noemí vs. Martínez Borja Jaime y Martínez Borja César. Ord. Civil Caducidad. 1 Acdo. Núm. Exp. 894/2022.

Mendoza Ruíz Beatriz vs. González Benavides // Cuad. de Amp. 547/2024 Promov. por Alan Manuel Alberto González Benavides Alan Manuel Alberto. Controversias de Arrendamiento Civil 1 Acdo. en Amparo. Núm. Exp. 678/2023.

Morales Segundo Jonathan vs. Grupo Mexicano de Seguros S.A. de C.V. Ord. Civil Cedula Diligenciada. 1 Acdo. Núm. Exp. 304/2020 Tomo II.

Moreno Domínguez Juan Pablo vs. Caraveo Wilson Rosa María. Especial Hipotecario Civil Disposición para Notario. 1 Acdo. Núm. Exp. 568/2019 Tomo II.

Muñiz Arriola Miranda vs. Chávez Rivera Mario Antonio. Exhortos Civil 1 Acdo. en Exhorto. Núm. Exp. 416/2024.

Operadora de Hospitales Ángeles S.A. de C.V. vs. Miranda Velázquez Silvia y Díaz de León Miranda Silvia Berenice. Ejecutivo Mercantil Turno a Disposición. 1 Acdo. Núm. Exp. 42/2023.

SOLO CONSULTA
SOLO CONSULTA
SOLO CONSULTA

Oseguera Fosado Mario Mauricio vs. Tello Nájera Andrés Ignacio. Especial Hipotecario Civil Trámite. 3 Acdos. Núm. Exp. 1180/2023.
Productora y Comercializadora Internacional Mexicana, S.A. de C.V. vs. Grupo Nacional Provincial, S.A. B. Ord. Mercantil Turno. 1 Acdo. Núm. Exp. 164/2018 Tomo II.
Recuperación de Cartera Inmediata, S.A. de C.V. vs. Betanzo Reza Gabriel. Especial Hipotecario Civil Autos y Razon de la Actuaria. 2 Acdos. Núm. Exp. 1040/2018 Tomo II.
Sánchez López José Gustavo vs. Sánchez Castillo Dominga Rosario. Ord. Civil Turno. 1 Acdo. en Expedientillo. Núm. Exp. 810/2021 Bis. 1.
Sistema de Crédito Automotriz S.A. de C.V. vs. Martínez Aragón Verónica Salome. Ejecutivo Mercantil Trámite. 2 Acdos. Núm. Exp. 1040/2023.
Tajonar Contro María Gabriela vs. Rodríguez Tamayo David Abraham. Ord. Civil Turno. 1 Acdo. Núm. Exp. 684/2023.
Tovar Morales José Reynaldo vs. Nazar Alcántara Octavio. Ord. Civil Trámite. 1 Acdo. Núm. Exp. 48/2004 Tomo II.
Unifin Financiera, Sociedad Anónima Bursatil de Capital Variable, Sociedad Financiera de Objeto Múltiple, Entidad No Regulada vs. Alton Container S.A. de C.V. y Marroquín Aguirre Sergio. Ord. Mercantil Autorizaciones. 1 Acdo. Núm. Exp. 64/2020.
Valdez Matt Rogelio Alberto vs. Soledad Zamudio Vda. de Ramírez. Ord. Civ. Dada Nueva Cuenta. 2 Acdos. Núm. Exp. 434/2012.
Vásquez Rodríguez Cayetana vs. González Sánchez Refugio. Ejecutivo Mercantil Trámite. 1 Acdo. Núm. Exp. 958/2023.
AUDIENCIA
Mejía Oliva Sergio Arturo vs. Strategic Capital Agency, S.A. P. I. de C.V. y Pérez Zamorano Luis Alberto y Díaz Treviño Samuel y Peredo Flores Karen Vanessa. Aud. Medios Preparatorios Mercantil. 1 Audiencia. Núm. Exp. 846/2023.

SENTENCIA INTERLOCUTORIA
NO PUBLICADOS

Galindo Huerta Onofre vs. Galindo Esquer Onofre de María y Esquer Sánchez Dolores. Juris. Voluntaria Civil Sent. Interl. no Publ. de su Fecha 1 Núm. Exp. 674/2023

EL SECRETARIO DE ACUERDOS
LIC. JESÚS JAVIER PAREDES VARELA

TERCERO DE LO CIVIL

SECRETARÍA "A"
ACUERDOS DEL 17 DE MAYO DEL 2024

Amico Cap Sapi de C.V. Sofom Enr vs. Inmobiliaria Industrial y de Sistemas S.A. de C.V. Ejecutivo Mercantil 2 Acdos. Núm. Exp. 2629/2021.
Autofinanciamiento Automotriz S.A. de C.V. vs. Córdova Sánchez David Gustavo y Córdova Sánchez Lauzy Yazmín. Ejecutivo Mercantil 1 Acdo. Núm. Exp. 327/2019.
Autofinanciamiento Automotriz S.A. de C.V. vs. Torres Cerna José Rubén Francisco. Ejecutivo Mercantil 1 Acdo. Núm. Exp. 1437/2018.
Autofinanciamiento México S.A. de C.V. vs. Marbella Quirarte Gómez, María Luisa Gómez Martínez y Clemente Quirarte Medina. Ejecutivo Mercantil 3 Acdos. Núm. Exp. 789/2017.
Autofinanciamiento México S.A. de C.V. vs. Peñaloza Romero Yaneth Peñaloza Romero Érika Martina. Ejecutivo Mercantil 2 Acdos. Núm. Exp. 1983/2020.
Corona Vázquez Alejandro vs. Ávila Aguirre Gabina. Ejecutivo Cuantía Menor Mercantil 1 Acdo. Núm. Exp. 4551/2019.
Cruz Cruz Eraclio vs. Grupo Mexicano de Seguros S.A. de C.V. Ord. Civil 1 Acdo. Núm. Exp. 1235/2023.
González Epinoza Sandibel vs. Ruíz González José Higinio. Ejecutivo Mercantil Admisorio. 1 Acdo. en Exhorto. Núm. Exp. 519/2024.
González Granados Marco Filemón vs. Ortiz Alaniz Juana. Controversias de Arrendamiento Civil 1 Acdo. Núm. Exp. 1305/2023.
González Tovar José Luis vs. Gómez Camacho Daniel. Ejecutivo Mercantil 1 Acdo. Núm. Exp. 2801/2021.
Hérnandez Bautista Margarita vs. García Castillo Ángel y Cortés Hernández Miguel Ángel. Controversias de Arrendamiento Civil 1 Acdo. Núm. Exp. 529/2022.
Instituto de Seguridad y Servicios Sociales de Los Trabajadores del Estado a Través de su Fondo de la Vivienda Fovissste vs. Martínez Osorio Emmanuel. Especial Hipotecario Civil 1 Acdo. Núm. Exp. 1313/2023.
Instituto del Fondo Nacional de la Vivienda para los Trabajadores Infonavit vs. Aguilar Ramírez Marisol y Cervantes Laguna Alfredo. Especial Hipotecario Civil 1 Acdo. Núm. Exp. 327/2024.
Mendoza Carrillo Gerardo Ignacio vs. Dávila Orduña Marco Antonio. Ejecutivo Mercantil 1 Acdo. Núm. Exp. 3581/2021.
Nava Medina Carlos Alberto vs. Arenas Medina José Óscar. Ejecutivo Mercantil 1 Acdo. Núm. Exp. 131/2019.
Pérez Castillo Damaris vs. Magri Flores Salvador. Ejecutivo Mercantil 2 Acdos. Núm. Exp. 11/2022.
Rivero Jiménez Nelly Elizabeth vs. Centro de Desarrollo Infantil Kin Kanik S.C. a Través de su Socia Administradora Lugo Palacios Tatina Sarah. Ord. Civil 1 Acdo. en Expedientillo. Núm. Exp. 383/2024.
Secreto. Controversias de Arrendamiento Civil Admisorio. 1 Acdo. Núm. Exp. 419/2024.
Secreto. Ejecutivo Mercantil Prevención. 1 Acdo. Núm. Exp. 501/2024.
Valadez García Francisco vs. Rangel Acosta Rigoberto y Rentería Romero María Teresa. Ord. Civil 1 Acdo. Núm. Exp. 1233/2023.
Vallejo Jiménez Selene María Antonia vs. Cajero Moreno Luis Mariano. Ejecutivo Mercantil 1 Acdo. Núm. Exp. 4045/2019.
De la Cruz Franco Cuauhtémoc vs. Jacob Quintero Cabañas. Ejecutivo Mercantil 1 Acdo. Núm. Exp. 1417/2017.
De la Luz Soria Sergio vs. Benítez Bonilla Alan Antonio. Ejecutivo Cuantía Menor Mercantil 1 Acdo. Núm. Exp. 2279/2019.
AUDIENCIA
Medina Cámara María Fernanda vs. Meza Mendoza Viridiana. Medios Preparatorios Civil. 1 Audiencia. Núm. Exp. 159/2024.

EL SECRETARIO DE ACUERDOS
LIC. ENRIQUE SAÚL HERNÁNDEZ ESPINOSA

SECRETARÍA "B"
ACUERDOS DEL 17 DE MAYO DEL 2024

Álvarez Ramírez Rosa vs. Ramos Saavedra Alfredo Alejandro. Ejecutivo Mercantil 1 Acdo. Núm. Exp. 2694/2019.
Álvarez Ramírez Rosa vs. Ramos Saavera Alfredo Alejandro. Ejecutivo Mercantil 1 Acdo. Núm. Exp. 2422/2019.
Autofinanciamiento México S.A. de C.V. vs. Amador Espinoza Sánchez, Edith Espinoza Sánchez y María Asunción Torres Araujo. Ejecutivo Mercantil 1 Acdo. Núm. Exp. 1056/2016.
Autofinanciamiento México S.A. de C.V. vs. 1. - Fidel Ferral Franco 2. - Lizbeth Patiño Vega. Ejecutivo Mercantil 1 Acdo. Núm. Exp. 1536/2021.
Banco Mercantil del Norte S.A. Institución de Banca Múltiple Grupo Financiero Banorte vs. Rojas Barajas José Raymundo y Trejo García María Dolores. Providencias Precautorias Civil 1 Acdo. Núm. Exp. 348/2024.
Banco Santander México S.A. Institución de Banca Múltiple Grupo Financiero Santander México vs. Colorvivo Impresos S.A. de C.V. y Vera Loera y Chávez Carlos Porfirio. Providencias Precautorias Civil 1 Acdo. Núm. Exp. 24/2022.
Banco Santander S.A. Institución de Banca Múltiple Grupo Financiero Santander vs. Colorvivo Impresos S.A. de C V y Vera Loera y Chávez Carlos Porfirio. Ejecutivo Mercantil 1 Acdo. Núm. Exp. 312/2022.
Cabrera Cuevas Rosa María vs. Iza Pepping Juan Gerardo. Ejecutivo Cuantía Menor Mercantil 1 Acdo. Núm. Exp. 1260/2019.
Capital Financial Soul Sapi de C.V. Sofom Enr vs. Plisan Capital S.A. de C.V. y Teja Maceira Claudia María. Ejecutivo Mercantil 1 Acdo. Núm. Exp. 52/2023.
Ci Banco S.A. Institución de Banca Múltiple vs. Michel Romero Óscar Noel. Ejecutivo Mercantil 1 Acdo. Núm. Exp. 1168/2023.
Coronel Aloma Raquel y Coronel Aloma Guadalupe Asunción vs. Aloma Covarrubias Ruth y Secretaria de Desarrollo Urbano y Ecologia. Ord. Civil 1 Acdo. Núm. Exp. 228/2023.
Daimler Financial Services México S de R.L. de C.V. vs. Segovia Montoya Rolando. Especial Hipotecario Civil 1 Acdo. Núm. Exp. 974/2023.
Electrofacil S.A. de C.V. vs. Antonio Atlitec Martínez. Ejecutivo Cuantía Menor Mercantil 1 Acdo. Núm. Exp. 1238/2020.

SOLO CONSULTA
SOLO CONSULTA
SOLO CONSULTA

Filloy Ramos Enrique vs. Jardines del Pedregal de San Ángel S.A. y Director del Registro Público de la Propiedad y de Comercio de la Ciudad de México. Ord. Civil 1 Acdo. Núm. Exp. 1110/2023.

Flusistemas, S de R. L. de C.V. vs. Gh y Rt Construcciones, S.A. de C.V. Ord. Civil 1 Acdo. Núm. Exp. 262/2023.

Fmi Proyects, S. de R. L. de C.V. vs. Fmipipelines, S. de R. L. de C.V. y Psi Procegas Soluciones Integrales, S.A. de C.V. y Energycocomex, S.A. P. I. de C.V. y Procegas Llc y Balza Guanipa Carlos José y Domínguez García Villalobos Alejandro. Ord. Mercantil 1 Acdo. Núm. Exp. 1138/2023.

González Cervantes Virginia vs. José Maximino Martínez Esquivel y Otro. Oral Mercantil 1 Acdo. Núm. Exp. 2916/2019 Tomo IV.

González Ríos Alejandro Cuauhtémoc vs. Jesús René González Martínez. Ejecutivo Cuantía Menor Mercantil 1 Acdo. Núm. Exp. 528/2020.

Gutiérrez González Roberto vs. Grupo Mexicano de Seguros S.A. de C.V. Ord. Civil Admisorio. 1 Acdo. Núm. Exp. 440/2024.

Hesles Nájera Georgina vs. Benítez Cuéllar Víctor Ricardo. Controversias de Arrendamiento Civil Acdo. Se Niega la Susp. Definitiva. 2 Acdos. en Cuaderno_Amparo_Dem. Núm. Exp. 22/2023 556/2024.

Inmobiliaria de Remates Sapi de C.V. y Administradora de Inmuebles Samir S.A. de C.V. Sofom Enr vs. Domínguez Arellano Hugo Ricardo. Proced. Judicial de Reconoc. y Ejecc. de Laudo Arbitral Civil Acdo. en Relación Al Amparo Se Concede la Suspensión. 1 Acdo. Núm. Exp. 1080/2022.

Inmobiliaria de Remates Sapi de C.V. y Administradora de Inmuebles Samir S.A. de C.V. Sofom Enr vs. Domínguez Arellano Hugo Ricardo. Proced. Judicial de Reconoc. y Ejecc. de Laudo Arbitral Civil Acdo. en Relación Al Amparo Se Concede la Suspensión. 1 Acdo. en Cuaderno_Amparo_Dem. Núm. Exp. 1080/2022 579/2024- Ix.

Instituto del Fondo Nacional de la Vivienda para los Trabajadores Infonavit vs. Galván Castillo Mario. Especial Hipotecario Civil 1 Acdo. Núm. Exp. 996/2023.

Internacional Fax Papel S.A. de C.V. vs. Alejandro Mejía Sánchez. Ejecutivo Mercantil 1 Acdo. Núm. Exp. 2352/2021.

Más Razones para Reciclar S.A. de C.V. vs. 1. - Constructora Sagracer S.A. de C.V. 2. - José Manuel Salazar Rojas. Ejecutivo Mercantil 2 Acdos. Núm. Exp. 454/2021.

Perezgil Baldonado Antonio vs. Campos Dávila Jesús Marco Antonio Méndez Frías José Antonio. Ejecutivo Mercantil 1 Acdo. Núm. Exp. 4842/2019.

Ramírez Anaya Bertín vs. Seguros Afirme S.A. de Cv, Afirme Grupo Financiero. Ord. Civil 1 Acdo. Núm. Exp. 700/2022.

Roberto Carlos Victoria Ramírez vs. Rebeca Ornelas Garibay. Ejecutivo Mercantil 1 Acdo. Núm. Exp. 630/2021.

Sáinz Snell Guillermo su Sucesión vs. Hernández Rodríguez Arturo. Ord. Civil Acdo. en Relación Al Amparo Ampara y Protege. 1 Acdo. Núm. Exp. 676/2023.

Sáinz Snell Guillermo su Sucesión vs. Hernández Rodríguez Arturo. Ord. Civil Acdo. en Relación Al Amparo Ampara y Protege. 2 Acdos. en Cuaderno_Amparo_Dem. Núm. Exp. 676/2023 266/2024- I.

Salama Benelbaz Marcos vs. Villanueva Bolaños Leticia. Ejecutivo Mercantil 1 Acdo. Núm. Exp. 3742/2019.

Santander Consumo Sociedad Anónima de Capital Variable Sociedad Financiera de Objeto Múltiple Entidad Regulada Grupo Financiero Santander vs. Operez Juárez José Pedro. Ejecutivo Cuantía Menor Mercantil Acdo. en Relación Al Amparo Ampara y Protege. 1 Acdo. Núm. Exp. 142/2020.

Santander Consumo Sociedad Anónima de Capital Variable Sociedad Financiera de Objeto Múltiple Entidad Regulada Grupo Financiero Santander vs. Pérez Juárez José Pedro. Ejecutivo Cuantía Menor Mercantil Acdo. Ampara y Protege. 2 Acdos. en Cuaderno_Amparo_Dem. Núm. Exp. 142/2020 1137/2022.

Secreto. Ejecutivo Mercantil Desechamiento. 1 Acdo. Núm. Exp. 384/2024.

Secreto. Controversias de Arrendamiento Civil Admisorio. 1 Acdo. Núm. Exp. 448/2024.

Soltero Martínez Illich Ulises vs. Asociación Nacional de Técnicos Aeronauticos A.C. (Anta) y y/o a Quien Represente Sus Intereses. Ord. Civil 1 Acdo. Núm. Exp. 476/2024.

Toyota Financial Services México S.A. de C.V. vs. Tamayo Corrales Noemí. Ejecutivo Mercantil 1 Acdo. Núm. Exp. 120/2023.

Álvarez Ramírez Rosa vs. Alfredo Alejandro Ramos Saavedra. Ejecutivo Cuantía Menor Mercantil 1 Acdo. en Expedientillo. Núm. Exp. 4890/2019 Expedientillo.

NO PUBLICADOS

Secreto. Ejecutivo Mercantil Acdo. Acceso Expediente. 1 Acdo. Núm. Exp. 3668/2021.

Secreto. Ejecutivo Mercantil Acdo. Acceso Expediente. 1 Acdo. en Cuaderno_Amparo_Dem. Núm. Exp. 3668/2021 538/2024- Viii.

LA SECRETARIA DE ACUERDOS
LIC. NANCY GARCÍA ESCOBAR

CUARTO DE LO CIVIL

SECRETARÍA "A"
ACUERDOS DEL 17 DE MAYO DEL 2024

B&B Desarrollo Inmobiliario S.A. de C.V. vs. 1) Pacheco Cabañas Ernesto Abel, 2) Apjusto, S.A. P. I. de C.V., Sofom, Enr 3) Notario Público Número 17 Licenciado Fernando Cataño Muro Sandoval. Ord. Civil 1 Acdo. Núm. Exp. 173/2020 Tomo III.

Banpaís S.A. hoy su Causahabiente Banco Merc. del Norte, S.A. y Banpais, S.A. hoy su Causahabiente Banco Mercantil del Norte, S.A. vs. Fortuny Porfiri Raymundo Ramón Y/A. Especial Hipotecario Civil 2 Acdos. Núm. Exp. 845/1997 Tomo III.

Barrera Ávila Luis vs. Esquivel Medina Félix. Controversias de Arrendamiento Civil. 1 Acdo. Núm. Exp. 467/2024.

BBVA Bancomer, Sociedad Anónima, Institución de Banca Múltiple, Grupo Financiero BBVA Bancomer vs. Villeda Ávila Mario González Soto Marisela. Especial Hipotecario Civil Disposición. 1 Acdo. Núm. Exp. 177/2021.

BBVA México S.A. Institución de Banca Múltiple, Grupo Financiero BBVA México antes BBVA Bancomer S.A. Institución de Banca Múltiple, Grupo Financiero BBVA Bancomer a Través de Sus Apoderados Legales Lcdos. Rafael Álvarez Pacheco, Jorge Enriqaue Hernández Cazares y Rodolfo Felipe Uscanga Gutiérrez vs. Santoyo Zedillo César. Especial Hipotecario Civil Cuad. de Exhorto. 1 Acdo. en Exhorto. Núm. Exp. 519/2024 Cuad. de Exhorto.

BBVA México, Sociedad Anónima, Institución de Banca Múltiple, Grupo Financiero BBVA México, (Antes BBVA Bancomer, Sociedad Anónima, Institución de Banca Múltiple, Grupo Financiero BBVA Bancomer) (Ahora), Ckd Activos 8, Sociedad Anónima Promotora de Inversión de Capital Variable, (Ahora su Cesionaria) Cynthya Gabriela Álvarez Mariaud vs. Estrada Hernández Margarita. Especial Hipotecario Civil Entrega de Billetes. 1 Acdo. Núm. Exp. 929/2018 Tomo II.

Bonilla Policarpo Fernando vs. Hogares Provincia Asociación de Asistencia Privada. Ord. Civ. 1 Acdo. Núm. Exp. 339/2002.

Cedeño Hernández Sandra vs. Seguros Metlife México S.A. Instituto de Seguridad y Servicios Sociales de Los Trabajadores Al Servicio del Estado. Ord. Civil E. 1 Acdo. Núm. Exp. 1213/2017 Tomo II.

Comercializadora Farmacéutica de Chiapas S.A. de C. V vs. Grupo Farmacéutico Michoacano S.A. de C. V y Miguel Ángel Higareda Solache. Ord. Mercantil 1 Acdo. Núm. Exp. 161/2017 Tomo II.

Davento, S.A. de C.V. vs. Servicios y Representaciones Román S.A. de C.V., Antonio Sánchez Carranco y María Fernanda Villarreal López Guerra. Actos Prejudiciales Civil Cuad. de Amp. 80/2024. 1 Acdo. en Amparo. Núm. Exp. 377/2020 Amparo 80/20024- III Promov. por Antonio Ivan Sánchez González.

Fajardo Sánchez Patricia vs. Arévalo Cejudo Hugo y Sanatorio Público Santa María Tepepan. Ord. Civil E. 2 Acdos. Núm. Exp. 1263/2019 Tomo V.

Fernando Andrade Flores. Ord. Civil Cuad. de Amp. 695/2023- II. 1 Acdo. en Amparo. Núm. Exp. 695/2023 695/2023- II Promov. por Fernando Andrade Flores.

Fianzas y Cauciones Atlas, S.A. vs. Reisco Operadora de Servicios, S.A. de C.V. y Sánchez y Lara Sandra Laura. Especial de Fianzas Mercantil E. 2 Acdos. Núm. Exp. 383/2024.

Gabriela y Hernández Franco Jeny y y-o. Jane Hernández Franco vs. Antonio y Hernández Franco María Guadalupe Alicia y y-o. Guadalupe Hernández Franco. Ord. Civil A.C. 1 Acdo. Núm. Exp. 429/2023.

Glider Paseo Reforma S de R.L. de C.V. vs. Ayala Cavazos Dennise Desiree. Controversias de Arrendamiento Civil Disposición. 1 Acdo. Núm. Exp. 469/2024.

SOLO CONSULTA
SOLO CONSULTA
SOLO CONSULTA

Godoy Peña Antonia vs. Godoy Peña José Inés. Ord. Civil Ac- Contesta Excep. 2 Acdos. Núm. Exp. 295/2024.

Gómez Miranda Agustín vs. Ortega Sánchez Teresa. Juris. Voluntaria Civil A.C. 1 Acdo. Núm. Exp. 1035/2023.

González Rosas Roberto y González Barrera Roberto y Tepichin Rojas Mónica vs. Integradora de Servicios Punch S.A. de C.V. y Yi Guo. Especial Hipotecario Civil Cuad. de Amp. 408/2024. 1 Acdo. en Amparo. Núm. Exp. 997/2023 408/2024 Yi Gua Jia.

Gracida García Alejandro Gabriel vs. Gracida Tapia Alessa. Ord. Civil E. 1 Acdo. Núm. Exp. 1037/2019.

Hernández Flores Margarita vs. Grupo Mexicano de Seguros S.A. de C.V. Ord. Civil Nuevo. 1 Acdo. Núm. Exp. 511/2024.

Hernández Soto Ana Isabel vs. Macías Morales Laura Rocío y Macías Morales Víctor Armando. Ord. Civil Admite Apel. A.C. 2 Acdos. Núm. Exp. 527/2018 Tomo III.

Hipotecaria Nacional S.A. de C.V. Sociedad Financiera de Objeto Limitado Grupo Financiero hoy Ma. Silvia Cervantes Guerrero, hoy Sus Cesionarios Miguel Ángel Peñaloza Estrada y Sanjuana Patricia López vs. Domínguez Leija Jaquelíne. Especial Hipotecario Civil E. 1 Acdo. Núm. Exp. 53/2009 Tomo II.

Hipotecaria Nacional, S.A. de C.V., Sociedad Financiera de Objeto Múltiple, Entidad Regulada, Grupo Financiero BBVA Bancomer vs. Miriam Escobar Sánchez. Especial Hipotecario Civil E/ Legajo. 1 Acdo. Núm. Exp. 1485/2011.

Hipotecaria Nacional, Sociedad Anónima de Capital Variable Sociedad Financiera de Objeto Múltiple, Entidad Reculada, Grupo Financiero BBVA Bancomer, hoy BBVA Bancomer Sociedad Anónima, Institución de Banca Múltiple, Grupo Financiero BBVA Bancomer), Ahora BBVA México, Sociedad Anónima, Institución de Banca Múltiple, Grupo Financiero BBVA México, Cedente hoy su Cesionario Banco Mercantil del Norte, S.A. Institución de Banca Múltiple, Grupo Financiero Banorte vs. García Mendiola Érika. Especial Hipotecario Civil A.C. 1 Acdo. Núm. Exp. 99/2013 Tomo II.

HSBC México S, a Institución de Banca Múltiple Grupo Financiero HSBC División Fiduciaria Unicamente en su Carácter de Fiduciario del Fideicomiso F/262757 vs. Lezama Hernández Julio César. Especial Hipotecario Civil E/ Legajo. 1 Acdo. Núm. Exp. 1697/2012.

HSBC México S.A., Institución de Banca Múltiple, Grupo Financiero HSBC su Cesionaria Proyectos Adamantine Sociedad Anónima de Capital Variable, Sociedad Financiera de Objeto Múltiple, Entidad No Regulada hoy su Cesionaria Inversiones Firpo, Sociedad Anónima de Capital Variable vs. Ugalde Álvarez Marco Antonio. Especial Hipotecario Civil 2 Acdos. Núm. Exp. 727/2019.

HSBC México Sociedad Anónima Institución de Banca Múltiple Grupo Financiero HSBC División Fiduciaria en su Carácter de Fiduciario en el Fideicomiso Número F 234036 vs. Bonilla Ruíz Alfredo Javier. Juris. Voluntaria Civil Disposición. 1 Acdo. Núm. Exp. 417/2024.

HSBC México, S.A. Institución de Banca Múltiple Grupo Financiero HSBC División Fiduciaria vs. Martín Ucan Eduardo. Pago de Daños Culposos Causados por Motivos del Transito de Vehículo Civil E. 1 Acdo. Núm. Exp. 809/2009 Tomo II.

Inmobiliaria Pamagon, S.A. de C.V. Ord. Civil Cuad. de Amp. 963/2023- I. 1 Acdo. en Amparo. Núm. Exp. 963/2023 Cuad. de Amp. 963/2023- I Promov. por Inmobiliaria Pamagon, S.A. de C.V.

Instituto de Seguridad Social para las Fuerzas Armadas Mexicanas vs. Alvarez García Alberto y Mendoza Zúñiga María Esther. Especial Hipotecario Civil E. 1 Acdo. Núm. Exp. 875/2019.

Instituto del Fondo Nacional de la Vivienda para los Trabajadores (Infonavit) vs. Saavedra Camacho Julián. Especial Hipotecario Civil 1 Acdo. Núm. Exp. 731/2023.

Mexihom S.A. de C.V. vs. Ignacio Leal García. Ord. Civil 4 Acdos. Núm. Exp. 235/2021 Tomo Vii.

Núñez Morales Ana Laura vs. Qualitas Compañía de Seguros S.A. de C.V. Ord. Civil Nuevo. 1 Acdo. Núm. Exp. 515/2024.

Ojeda Clusa Rocío Andrea vs. Vázquez Pérez Viridiana del Rosillo. Controversias de Arrendamiento Civil Nuevo Prev. (Digital). 1 Acdo. Núm. Exp. 521/2024.

Padilla Villaseñor María Isabel, Nava Padilla José Julián, Nava Vives Jorge su Sucesión Ynava Padilla Mabel vs. Ramírez Godínez Armando Yqualitas Compañía de Seguros S.A. de C.V. Ord. Civil E. 1 Acdo. Núm. Exp. 25/2021 Tomo II.

Recuperadora de Deuda Hipotecaria S. de R. L. de C.V. vs. Gallardo Paredes Rito, López Mondragón Celia. Especial Hipotecario Civil E/ Legajo. 1 Acdo. Núm. Exp. 13/2015.

Reyes Barbosa Jaime vs. Obregón Fonseca Arturo. Nul. de Juic. Concluido Civil Nuevo. 1 Acdo. Núm. Exp. 513/2024.

Rodríguez Pérez María Magdalena vs. Eredia Pérez David, Baltazar Ortega López y Beatriz Eugenia Estrada Rodríguez. Ord. Civil E. 2 Acdos. Núm. Exp. 713/2019 Tomo II.

Sánchez Cedillo Elsa Alicia vs. Sánchez Tamayo Siareni Merari y Gallardo Sánchez Regina. Ord. Civil 1 Acdo. Núm. Exp. 1209/2022.

Sánchez Gutiérrez Carlos Alejandro vs. Sánchez Gutiérrez Ricardo. Ord. Civil E/ Legajo. 1 Acdo. Núm. Exp. 607/2017.

Sánchez Tepoz Luis Guillermo vs. Ramírez Zamora Juan Rafaelgarcia Fuentes Higinio Manuel. Ord. Civil 9 Acdos. Núm. Exp. 1311/2019 Tomo V.

Satélites Mexicanos S.A. de C.V. vs. Teléfonos de México Sab de C.V. Ord. Mercantil 1 Acdo. en Seccion_De_Ejecución. Núm. Exp. 1249/2019 Tomo II.

Secreto. Ejecutivo Mercantil E. 1 Acdo. Núm. Exp. 323/2024.

Seguros Inbursa S.A. Grupo Financiero Inbursa vs. Kunz Hurtado Peonia, Estrada Martínez Ixchel Yaquelin, Estrada Martínez Rodrigo Edgar, Estrada Martínez Vanessa Fabiola. Especial Hipotecario Civil A.C. 1 Acdo. Núm. Exp. 177/2015 Tomo II.

Sistema de Crédito Automotriz S.A. de C.V. vs. Ojeda Ramírez Brenda Michelle. Ejecutivo Mercantil 1 Acdo. Núm. Exp. 1333/2023.

Suárez Olivas Martha Estela, Luis Gerardo Durán Suárez y Miguel Ángel Durán Suárez vs. Axa Seguros, S.A. de C.V. Ord. Civil E. 3 Acdos. Núm. Exp. 449/2020 Tomo III.

Unifin Credit, S.A. de C.V., Sofom, E. N. R vs. Continental Leasing, S.A. de C.V. y Gendreau Maurer Quien También Se Conoce y Acostumbra Usar el Nombre de Maurice Gendreau Maurer Mauricio y Grupo Terrageo, S.A. de C.V. y Geo Terra Inmobiliaria, S.A. de C.V. y Inmobiliaria Santerrum, S.A. de C.V. y Inmobiliaria del Niño Poblano, S.A. de C.V. Ejecutivo Mercantil E. 1 Acdo. Núm. Exp. 915/2021 Tomo V.

Vikla S.A. vs. Cerón Nava Luis Antonio. Controversias de Arrendamiento Civil E. 1 Acdo. en Amparo. Núm. Exp. 205/2023 Tomo II.

Volkswagen Leasing S.A. de C.V. vs. Tapia Ramos Oscar. Ejecutivo Mercantil Disposición. 1 Acdo. Núm. Exp. 145/2024.

De la Peña González Guadalupe del Carmen vs. Sánchez Parra Antonio. Controversias de Arrendamiento Civil E. 1 Acdo. Núm. Exp. 119/2024.

AUDIENCIA

Banco Santander México S.A. Institución de Banca Múltiple Grupo Financiero Santander México vs. Miguel Nájera Joel y María Cristina Torres Castañeda. Aud. Incidental Especial Hipotecario Civil. 1 Audiencia. Núm. Exp. 675/2014 Tomo II.

LA SECRETARIA DE ACUERDOS M.L.
LIC. ANA CELI GARCÍA ARELLANES

SECRETARÍA "B"
ACUERDOS DEL 17 DE MAYO DEL 2024

Am Capital S.A. de C.V. vs. Constructora Inmobiliaria Amarelo S.A. de C.V. Ord. Mercantil I. 1 Acdo. Núm. Exp. 350/2024.

Amm It Group Sociedad Anónima de Capital Variable vs. Xefi Security S.A. de C.V. Ord. Mercantil I- Disposición. 1 Acdo. Núm. Exp. 26/2022.

Andamios Atlas S.A. de C.V. vs. Inexe de Bc S.A. de C.V. y Rodríguez Garayzar Martin. Ejecutivo Mercantil I. 1 Acdo. Núm. Exp. 1248/2023.

Autofinanciamiento México S.A. de C.V. vs. Cabrera Maldonado Alicia Lizbeth y González Cabrera Jazmín Itzel. Ejecutivo Mercantil R. 1 Acdo. Núm. Exp. 410/2023.

Banco Autofin México, S.A. Institución de Banca Múltiple vs. Ruíz Reyes Alfonso. Ejecutivo Civil R. 1 Acdo. Núm. Exp. 1022/2013 Bis. 1 Tomo II.

Banco Mercantil del Norte S.A. Institución de Banca Múltiple Grupo Financiero Banorte vs. Sánchez Reyes Raúl y Otro. Esp. Hip. I- Disposición. 1 Acdo. Núm. Exp. 1388/2011.

Banco Mercantil del Norte, S.A. Institución de Banca Múltiple Grupo Financiero Banorte vs. Estrada Santiago Alonso. Especial Hipotecario Civil R. 1 Acdo. Núm. Exp. 126/2017 Tomo II.

SOLO CONSULTA
SOLO CONSULTA
SOLO CONSULTA

Banco Mercantil del Norte, S.A., Institución de Banca Múltiple, Grupo Financiero Banorte vs. Amiga Jasqui Elías y Tuachi Amkie Frida. Especial Hipotecario Civil I- Disposición. 1 Acdo. Núm. Exp. 352/2022 Segundo Tomo.

Banco Santander México S a Institución de Banca Múltiple Grupo Financiero Santander México vs. Landa Ruíz Abraham Candelaria Reymundo Cabrera. Especial Hipotecario Civil R. 1 Acdo. Núm. Exp. 680/2020.

Banco Santander México, S.A. Institución de Banca Múltiple, Grupo Financiero Santander vs. García Durán Cristina. Ord. Mercantil R. 1 Acdo. Núm. Exp. 508/2021 Tomo II.

Banco Santander México, S.A. de C.V. Institución de Banca Múltiple Grupo Financiero Santander México vs. Servicio y Manufactura de Alimentos y Bebidas, S. de R. L. de C.V. y Flores Torres Israel Adrián. Providencias Precautorias Mercantil I. 1 Acdo. Núm. Exp. 826/2022.

Banco Ve por Más, Sociedad Anónima, Institución de Banca Múltiple, Grupo Financiero Ve por más vs. Semilleros de Jalisco, Sociedad de Producción Rural de Respeonsabilidad Limitada y Guzmán Guzmán María Lorena También Conocida como Gúzman Gúzman Lorena. Ejecutivo Mercantil R. 1 Acdo. Núm. Exp. 100/2016 Tomo III.

BBVA Bancomer S.A. Institución de Banca Múltiple Grupo Financiero BBVA Bancomer vs. Medrano Moya Antonio. Especial Hipotecario Civil R. 1 Acdo. Núm. Exp. 214/2013 Tomo II.

Bne820901682 vs. López Castañeda Uriel. Especial Hipotecario Civil. 1 Acdo. Núm. Exp. 508/2024.

Cano Guerrero Hugo vs. Cano Guerrero Norma Elizabeth. Ord. Civil I. 1 Acdo. Núm. Exp. 410/2024.

Chiperinc de México S.A. de C.V. vs. Carrera Zepeda José Hugo. Ejecutivo Mercantil I. 1 Acdo. Núm. Exp. 92/2024.

Dessetec Desarrollo de Sistemas Sociedad Anónima de Capital Variable vs. Chávez García Jorge y Herrera Estrada Carolina. Especial Hipotecario Civil I- Disposición. 1 Acdo. Núm. Exp. 848/2019.

Domínguez Salinas Raúl vs. Ávila Ayala Yael. Ord. Civil I. 1 Acdo. Núm. Exp. 170/2024.

Estrada Salinas Yolanda y Estrada Ramírez Arturo vs. Grupo Frisa Constructora de Ciudades y/o Frisa Constructora de Ciudades y/o Inmobiliaria Frisa S.A. de C.V. y/o Frisa Comercial S. de R. L. de C.V. y/o Lmf Frisa Comercial S de R. L. de C.V. y/o Frisa Ingeniería S.A. de C.V. y/o Promotora Parque Real S.A. de C.V. y/o Parque Real Villas Turísticas Sur. Ord. Civil Cuad. de Exh. Ced. 1 Acdo. en Exhorto. Núm. Exp. 470/2024 Cuad. de Exhorto.

Frosoprus S.A. de C.V. vs. Pascal Villarreal Benjamín Alberto y Alejo Calzada de Pascal Julia Yolanda. Especial Hipotecario Civil R. 1 Acdo. Núm. Exp. 1330/2023.

García Padilla Julio César vs. Tapia Pérez Félix y Ambulances And Rescue Services Srl de C.V. y C Director del Registro Público de la Propiedad y del Comercio de la Ciudad de México. Ord. Civil R. 1 Acdo. Núm. Exp. 296/2024.

Gómez Castañeda María Guadalupe vs. Castañeda Llanos Manuel. Ord. Civil R. 1 Acdo. Núm. Exp. 604/2021.

González Martínez Brenda vs. Rasgado Granados Víctor su Sucesión. Ejecutivo Mercantil Nuevo. 1 Acdo. Núm. Exp. 512/2024.

González Sánchez Óscar Manuel vs. Leyva Petit Michele y Pacheco Leyva Esteban. Ejecutivo Mercantil I. 1 Acdo. Núm. Exp. 1240/2023.

Hernández Chairez María del Socorro Fierro Hernández Cristina Fabiolafierro Hernández Luis Antoniofierro Hernández Francisco Javier vs. Axa Seguros S.A. de C.V. Ord. Civil I. 1 Acdo. Núm. Exp. 292/2020 Tomo III.

Hernández Hernández Martha y Muñoz Flores María de Lourdes vs. Colonos Unidos de Coltongo A.C. Ord. Civil I. 7 Acdos. Núm. Exp. 550/2021 Tomo II.

Hernández Zepeda Óscar vs. Herrera Carmona Teódulo. Ord. Civil R. 1 Acdo. Núm. Exp. 102/2023.

HSBC México Sociedad Anónima Institución de Banca Múltiple Grupo Financiero HSBC División Fiduciaria como Fiduciario en el Fideicomiso Irrevocable de Administración Identificado Con el Número F 262757 vs. Figueroa Carrasco Luz del Carmen. Vía de Apremio Civil I. 1 Acdo. Núm. Exp. 472/2021.

Instituto de Seguridad y Servicios Sociales de Los Trabajadores del Estado a Través de su Fondo de la Vivienda (Fovissste) vs. Medrano Rentería Ramón. Especial Hipotecario Civil I. 1 Acdo. Núm. Exp. 1140/2019.

Instituto de Seguridad y Servicios Sociales de Los Trabajadores del Estado a Través de su Fondo de la Vivienda Fovissste vs. Moreno Medrano Karina Elizabeth. Especial Hipotecario Civil I. 1 Acdo. Núm. Exp. 272/2022.

Instituto del Fondo Nacional de la Vivienda para los Trabajadores (Infonavit) vs. Quijano Pérez Wendy Carina. Especial Hipotecario Civil I- Disposición. 1 Acdo. Núm. Exp. 534/2017.

Instituto del Fondo Nacional de la Vivienda para los Trabajadores (Infonavit) vs. Moreno García María Áurea Esther. Especial Hipotecario Civil R. 1 Acdo. Núm. Exp. 50/2019.

Instituto del Fondo Nacional de la Vivienda para los Trabajadores Infonavit vs. Mota Gutiérrez José Manuel. Especial Hipotecario Civil I. 1 Acdo. Núm. Exp. 1014/2023.

López López Isabel vs. Mondragón Olivares Héctor. Ord. Civil R. 3 Acdos. Núm. Exp. 898/2019 Bis. 3 Tomo IV.

Luna Arriaga Margarita García Ortiz Miguel vs. Tapia Magaña M Socorro. Ord. Civil I. 1 Acdo. Núm. Exp. 78/2021.

Méndez Jiménez Emiliano vs. Comunicad Armonica, A.C. Tinoco Serrano María Luisa y Mendiza García Rocio. Ord. Civil I. 1 Acdo. Núm. Exp. 116/2020.

Meza Rangel José Luis vs. Campos López Yancy Marlene. Ejecutivo Mercantil R. 1 Acdo. en Cuaderno_Amparo_Act. Núm. Exp. 696/2023.

Meza Staines Alejandro Enrique vs. Meza Berumen Alejandro. Ord. Civil I. 1 Acdo. Núm. Exp. 1020/2019.

Mojica Hernández Guadalupe vs. Mojica Hernández Jesús Muñoz Ramírez Rebeca. Ord. Civil I. 2 Acdos. Núm. Exp. 62/2021.

Morales Anguiano Silvia Patricia vs. Tertius Sociedad Anónima Promotora de Inversión de Capital Variable Sociedad Financiera de Objeto Múltiple Entidad No Regulada. Ord. Mercantil R. 1 Acdo. Núm. Exp. 1238/2023.

Ortiz Guzmán María Dolores vs. Del Castillo Velasco Gutiérrez Roberto. Ord. Civil I. 1 Acdo. Núm. Exp. 1102/2023.

Paseo Inter Sapi de C.V. vs. Comercializadora Latinoamericana Kitsi Sapi de C.V. y Comercializadora Latinoamericana Mir Sapi de C.V. Controversias de Arrendamiento Civil R. 1 Acdo. Núm. Exp. 706/2023.

Pronto Mobile Technologies Sapi de C.V. y Tecnologías en Movilidad Pronto Latam S de R.L. de C.V. vs. Martínez Cano Miguel Alejandro. Actos Prejudiciales Civil I. 1 Acdo. Núm. Exp. 772/2021.

Ramírez Meza José Luis y Ramírez Meza Diego vs. Caldron Ramírez María Magdalena y Calderón Ramírez María Ana Laura. Ord. Civil R. 1 Acdo. Núm. Exp. 70/2021.

Recuperadora de Deuda Hipotecaria Sociedad de Responsabilidad Limitada de Capital Variable vs. Celia Álvarez Gutiérrez y Raúl Viveros García. Especial Hipotecario Civil R. 1 Acdo. Núm. Exp. 160/2018.

Recuperadora de Deuda Hipotecaria, S. de R. L. de C.V. como Cedente y Continum Logística Internaciona, Sociedad Anónima de Capital Variable, como hoy su Cesionariacontinum Logística Internacional, Sociedad Anónima de Capital Variable vs. Barragán Gil Isidro Leopoldo y Rivera Diego María Elena. Especial Hipotecario Civil R. 1 Acdo. Núm. Exp. 912/2014.

Ríos Alvares José Julio David vs. Malidmex S.A. de C.V. y González Pérez Rufino. Controversias de Arrendamiento Civil R. 1 Acdo. Núm. Exp. 484/2024.

Rodríguez Nava Santiago vs. Negrin Pérez Miriam Concepción. Ord. Civil R. 1 Acdo. Núm. Exp. 568/2023 Bis. 4 Tomo Cuatro.

Salvador Tinoco Mendoza vs. Campero Avilés Carlos y Rangel Pérez María Luisa. Especial Hipotecario Civil R. 1 Acdo. Núm. Exp. 704/2020.

Sánchez Vallejo Douglas David vs. Morales Rentería Genaro. Juris. Voluntaria Civil I. 1 Acdo. Núm. Exp. 440/2024.

Sociedad Hipotecaria Federal S. N. C vs. Gutiérrez Ayala Paula. Especial Hipotecario Civil R. 1 Acdo. Núm. Exp. 926/2009 Bis. 2 Tomo II.

Tinoco Mendoza Salvador vs. Hernández Pérez Moisés y García Alavez María de Los Ángeles. Especial Hipotecario Civil I. 2 Acdos. Núm. Exp. 1254/2023.

Unirenta Arrendamientos S.A. de C.V. vs. Debug Experts S.A. de C.V. y González Cuapio Víctor Manuel y Jiménez González Juan Antonio. Ejecutivo Mercantil I. 2 Acdos. Núm. Exp. 226/2023.

AUDIENCIA

Díaz Cota Daria vs. Chong Coria Mariam Gabriela. Aud. de Ley Controversias de Arrendamiento Civil. 1 Audiencia. Núm. Exp. 256/2024.

SOLO CONSULTA
SOLO CONSULTA
SOLO CONSULTA

Infonavit vs. Cortés Leyva Anabel. Aud. de Ley Ord. Civil. 1 Audiencia. Núm. Exp. 712/2022.
Marmolejo Franco María Arlen vs. Muñoz Mosqueda Gilberto. Aud. Ord. Civil. 1 Audiencia. Núm. Exp. 244/2024.

EL SECRETARIO DE ACUERDOS
LIC. RAÚL CALVA BALDERRAMA

QUINTO DE LO CIVIL

SECRETARÍA "A"
ACUERDOS DEL 17 DE MAYO DEL 2024

. y Condominio Río de la Plata 21 vs. Saavedra Báez José Antonio. Ejecutivo Civil Minuta de Oficio. 1 Acdo. en Amparo. Núm. Exp. 209/2023 Amparo 209/2023.
Administradora Fome 2, Sociedad de Responsabilidad Limitada de Capital Variable vs. Carlos Ramírez Fortiz y Rosa María Barajas Ortega. Especial Hipotecario Civil Cedula Sin Diligenciar. 2 Acdos. Núm. Exp. 285/2023.
Álvarez Peña Cosme Alberto. Especial Hipotecario Civil Minuta de Oficio. 2 Acdos. en Amparo. Núm. Exp. 1269/2023 Amparo 1269/2023- V.
Andrade Flores Fernando. Ord. Civil Enterado. 1 Acdo. en Amparo. Núm. Exp. 695/2023 Amparo 695/2023- II.
Autofinanciamiento México S.A. de C.V. vs. Danilo Escayola de la Fuente, Carmen Gonzali Sánchez y Yanira Eleni Bermúdez Vázquez. Vía Ejecutiva Cuantía Menor Civil Puesta a Disposición Exhorto. 1 Acdo. Núm. Exp. 933/2021.
Autofinanciamiento México, S.A. de C.V. vs. Noé Santiago Palacios, Gerardo Julián Santiago Gutiérrez e Isidora Palacios Violante. Ejecutivo Cuantía Menor Mercantil Oficio del Imss. 1 Acdo. Núm. Exp. 165/2018.
Banco Actinver S.A. Institución de Banca Múltiple Grupo Financiero Actinver en Carácter de Fiduciario en el Fideicomiso de Administración Número F 4879 vs. Inmobiliaria Interceramic S.A. de C.V. Controversias de Arrendamiento Civil Enterado. 1 Acdo. en Amparo. Núm. Exp. 763/2023 Amparo 466/2024 y su Acumulado 467/2024.
Banco Mercantil del Norte Sociedad Anónima Institución de Banca Múltiple Grupo Financiero Banorte vs. Distribuidor Metalero Dm S.A. de C.V. y Estela Mendoza Zúñiga. Vía Ejecutiva Cuantía Menor Civil Puesta a Disposición Oficio. 1 Acdo. Núm. Exp. 2913/2020.
Banco Mercantil del Norte, Sociedad Anónima, Institución de Banca Múltiple, Grupo Financiero Banorte vs. Juana Elena Pacheco Malagón. Ejecutivo Mercantil No Ha Lugar. 2 Acdos. Núm. Exp. 933/2018.
Banco Santander México S.A. Institución de Banca Nultiple, Grupo Financiero Santander México vs. Villalón Berlanga Gerardo y Otra. Especial Hipotecario Civil Cedula Sin Diligenciar. 1 Acdo. en Exhorto. Núm. Exp. 487/2024.
Banco Santander México S.A. Institución de Banca Múltiple Grupo Financiero Santander México vs. Avc Travel Servicios Turísticos S.A. de C.V. y Valpuesta Castillo Susana Amalia. Ejecutivo Civil de Nuevo Oficio. 1 Acdo. Núm. Exp. 603/2022.
Bang Icaza Eduardo Arturo vs. Central Hielera S.A. de C.V. Vía de Apremio Civil Mp Requiere Copias. 1 Acdo. Núm. Exp. 1207/2023.
Bang Icaza Eduardo Arturo vs. Central Hielera S.A. de C.V. Vía de Apremio Civil Enterado. 1 Acdo. en Amparo. Núm. Exp. 1207/2023 10/2024.
Barrera Villegas Yolanda Violeta vs. Araceli Vital Martínez, Alejandro Martínez Jimenez, Silvia Martinez Jimez y Otro. Ejecutivo Mercantil Estese a Diverso Auto. 2 Acdos. Núm. Exp. 3329/2019.
Bien para Bien Sociedad Anónima Promotora de Inversión de Capital Variable Sociedad Financiera de Objeto Múltiple Entidad No Regulada vs. Rojas Cervantes Yetsi y Rodríguez Ruíz Luis Cuauhtémoc y Cervantes Reyes Ma de Jesús. Ejecutivo Civil Cedula Sin Diligenciar. 2 Acdos. Núm. Exp. 245/2023.
Bnp Paribas Personal Finance S.A. de C.V. Sociedad Financiera de Objeto Múltiple Entidad Regulada vs. Castro Jacobo Edgardo. Vía Ejecutiva Cuantía Menor Civil Expedientillo. 1 Acdo. Núm. Exp. 2533/2021.
Bnp Paribas Personal Finance, S.A. de C.V., Sofom, E. R vs. Valdez López Edgar Omar. Ejecutivo Civil Queda Firme Auto. 1 Acdo. Núm. Exp. 3807/2021.
Castillo González María Hilda vs. Alcántara Martínez Teresa. Ord. Civil Contesta Demandado. 1 Acdo. Núm. Exp. 833/2023.
Chávez Rosas Gustavo Arón. Vía Ejecutiva Cuantía Menor Civil Minuta de Oficio. 1 Acdo. en Amparo. Núm. Exp. 2359/2021 Amparo 531/2024- I.
Condominio Elefante 118 Asociación Civil vs. León Velarde Marco Aurelio. Ord. Civil Minuta de Oficio. 1 Acdo. en Amparo. Núm. Exp. 589/2023 Amparo 535/2024- V.
Condominio Elefante 118 Asociación Civil vs. León Velarde Marco Aurelio. Ord. Civil Minuta de Oficio. 2 Acdos. en Amparo. Núm. Exp. 589/2023 Amparo 86/2024- VI.
Condominio Elefante 118 Asociación Civil vs. León Velarde Marco Aurelio. Ord. Civil Minuta de Oficio. 2 Acdos. en Amparo. Núm. Exp. 589/2023 Amparo Inc. 129/2024- Ix.
Condominio Insurgentes vs. Condominio Insurgentes S.A. Ejecutivo Civil Cesión de Derechos. 1 Acdo. Núm. Exp. 555/2020.
Condominio Privada Mancera vs. Bertha Hilda Torres Pittaluga. Ejecutivo Civil Hace Manifestaciones. 1 Acdo. Núm. Exp. 3163/2020 Segundo Tomo.
Cruz Mejía Elizabeth vs. Moreno González María Teresa y Rioja Mehdian Patricia Paulina y Rioja Mehdian Alejandro Arturo. Ord. Civil Admisorio. 1 Acdo. Núm. Exp. 519/2024.
Cruz Peña Eduardo Ismael vs. Grupo Prode S.A. de C.V. Ord. Civil Cedula Sin Diligenciar. 1 Acdo. Núm. Exp. 481/2024.
Dávila Muñoz Norma Francisca vs. Muñoz Ángeles Yolanda y Vega Ramírez Juan Pedro y C Director del Registro Público de la Propiedad y del Comercio de la Ciudad de México. Ord. Civil Hace Manifestaciones. 3 Acdos. Núm. Exp. 341/2024.
Desarrollos Especializados en Biotecnologia vs. Morín Huerta Sergio Erick. Ejecutivo Civil Pagado. 1 Acdo. Núm. Exp. 707/2023.
Ferriz Arévalo Gisela vs. Lobaton Chacra Isidoro y Masri Bazbaz Marcos y Lobaton Chacra José y Lobaton Chacra Alberto y Masri Bazbaz Carlos y Arévalo de Guzmán María Elena y Goizman Olguín Sergio. Ord. Civil Exh. Sin Diligenciar. 1 Acdo. Núm. Exp. 331/2023.
Financiera Fortaleza S.A. de C.V. Sofom Enr vs. Bonilla Quintana Beatriz. Vía Ejecutiva Cuantía Menor Civil Estese a Diverso Auto. 2 Acdos. Núm. Exp. 3323/2021.
Flores Sánchez Eduardo José vs. Cda San Borja 58 S.A. de Cvc y Palencia Fernández Jorge Alejandro. Ejecutivo Civil Cedula Sin Diligenciar. 1 Acdo. Núm. Exp. 863/2022.
Galicia Molina Jetzael vs. Cabrera Ávila Francisco Victoriano. Ord. Civil Hace Manifestaciones. 1 Acdo. Núm. Exp. 1229/2023.
González González Paola vs. Quinto Rivas Ludwig Beethoven. Controversias de Arrendamiento Civil Cedula Diligenciada. 1 Acdo. Núm. Exp. 335/2024.
González Valverde Néstor vs. Janet Plata Tinoco. Ejecutivo Mercantil Autorización. 1 Acdo. Núm. Exp. 379/2014.
Gorostiga Paula Cecilia vs. Monroy Razo César y Herrera Ríos Silvestre. Ejecutivo Civil Requerimiento de Sala. 2 Acdos. Núm. Exp. 1233/2023.
Guerrero Vázquez Martín vs. Inmobiliaria Plaza Romita y Otros. Ord. Civil Expedientillo. 1 Acdo. en Expedientillo. Núm. Exp. 1275/2022 Expedientillo.
Hermun A.C. vs. Treviño Lovera Maricela y Hernández García Israel y Hernández Márquez Daniel Ignacio y García Bohórquez Avelina. Controversias de Arrendamiento Civil Autorización. 1 Acdo. Núm. Exp. 221/2024.
Hernández González Carlos vs. López Corona Marco Ángel. Especial Hipotecario Civil Oficios de Localización. 1 Acdo. Núm. Exp. 915/2023.
Hernández Vázquez Roberto vs. Vázquez Ortega Ana María. Ord. Civil Solicita Documento. 1 Acdo. Núm. Exp. 933/2023.
Inmobiliaria Pamaragom, Sociedad Anónima de Capital Variable. Ejecutivo Civil Enterado. 1 Acdo. en Amparo. Núm. Exp. 963/2023 Amparo 963/2023- I.
Inmobiliaria Progreso S.A. vs. Reséndiz Álvarez Ma. Lidia y Reséndiz Álvarez María Lidia y Reséndiz Álvarez Carlos. Controversias de Arrendamiento Civil Resolución de la Sala Confirma. 1 Acdo. Núm. Exp. 837/2023.
Ion Financiera Sociedad Anónima Promotora de Inversión de Capital Variable Sociedad Financiera de Objeto Múltiple Entidad Regulada vs. Pérez Torres Lourdes Liliana. Especial Hipotecario Civil Exhibe Pago de Copias. 1 Acdo. Núm. Exp. 1103/2022.
López Colmenero Rosa Martha vs. Dist e Imp de Solo Frutas de Calidad S.A. de C.V. Ord. Civil Estese a Diverso Auto. 1 Acdo. Núm. Exp. 75/2023.

SOLO CONSULTA
SOLO CONSULTA
SOLO CONSULTA

Martínez González Hugo Ezequiel vs. Grupo Mexicano de Seguros S.A. de C.V. Ord. Civil Admisorio. 1 Acdo. Núm. Exp. 517/2024.

Matilde María del Socorro y González Aliseda Alejandra vs. Tecnologías de Presión S de R.L. de Cb y Flores Flores Víctor Eulogio. Controversias de Arrendamiento Civil Apel. Sentencia. 1 Acdo. Núm. Exp. 457/2023.

Méndez Hernández Justina Cecilia vs. Martínez Martínez Teresa y Martínez Martínez Fabiola. Ord. Civil Expedientillo. 1 Acdo. Núm. Exp. 317/2023.

Mondragón Nassar Karen. Vía Ejecutiva Cuantía Menor Civil Enterado. 1 Acdo. en Amparo. Núm. Exp. 1579/2021 Amparo R. C. 118/2023.

Montes de Oca Navarrete María y Hernández Barreto Mario Alberto vs. Gypchem Grup, S.A. de C.V. Ejecutivo Civil Hace Manifestaciones. 1 Acdo. Núm. Exp. 349/2024.

Navarro Lara Pedro y Muñiz Meza María del Socorro vs. Muñoz Trujano Nadia Betzabe. Medios Preparatorios Civil Cedula Sin Diligenciar. 1 Acdo. Núm. Exp. 433/2024.

Operadora de Carteras Gamma, S.A. P. I. de C.V. vs. Lira Alvarado María de la Luz. Vía Ejecutiva Cuantía Menor Civil Caducidad Inc. y Exhorto. 1 Acdo. Núm. Exp. 527/2020 Tomo II.

Paz y Alegría de Baja California A.C. vs. Sylva Aguilar Graciela Inés y Sylva Aguilar Aníbal Gerardo y Sylva Aguilar María de Lourdes y Sylva Aguilar Angélica María Teresa de Jesús su Sucesión. Ord. Civil Expedientillo. 1 Acdo. Núm. Exp. 1285/2022.

Publicidad Carca S.C. vs. Abad Ribot María Cecilia y Abad Ribot María Eugenia y Notario Público 160 del Estado de México. Controversias de Arrendamiento Civil Vista Al Actor. 2 Acdos. Núm. Exp. 135/2024.

Ramírez Chávez Nancy vs. Jiménez Ramírez María Antonia. Ejecutivo Cuantía Menor Mercantil Correo de la Cnbv. 2 Acdos. Núm. Exp. 467/2020.

Salazar Amaya Dora María y Salazar Amaya Altagracia Georgina vs. Lozano Soriano Noé y Salazar Amaya Yolanda y Salazar Amaya Rosa Mercedes. Ord. Civil Cedula Sin Diligenciar. 2 Acdos. Núm. Exp. 695/2023.

Sarabia Antunez Jesús Arturo vs. Antunez Mota Paula. Ejecutivo Civil Puesta a Disposición Exhorto. 1 Acdo. en Expedientillo. Núm. Exp. 633/2009 Expediente.

Secreto. Ejecutivo Cuantía Menor Mercantil Aclara Domicilio. 1 Acdo. Núm. Exp. 1611/2019.

Secreto. Vía Ejecutiva Cuantía Menor Civil Nueva Fecha Emplazar por Edictos. 1 Acdo. Núm. Exp. 1883/2020.

Secreto. Ejecutivo Civil Nuevo Dom. para Emplazar. 1 Acdo. Núm. Exp. 261/2024.

Secreto. Providencias Precautorias Civil Autorización. 1 Acdo. Núm. Exp. 263/2024.

Secreto. Providencias Precautorias Civil Hace Manifestaciones. 1 Acdo. Núm. Exp. 359/2024.

Secreto. Ejecutivo Civil Puesta a Disposición Exhorto. 1 Acdo. Núm. Exp. 445/2024.

Secreto. Vía Ejecutiva Cuantía Menor Civil Autorización. 2 Acdos. Núm. Exp. 4473/2019.

Secreto. Ejecutivo Civil Puesta a Disposición Exhorto. 1 Acdo. Núm. Exp. 451/2024.

Secreto. Ejecutivo Civil Exh. Sin Diligenciar. 1 Acdo. Núm. Exp. 815/2023.

Sociedad Hipotecaria Federal, Sociedad Nacional de Crédito, Institución de Banca de Desarrollo, en su Carácter de Fiduciario Sustituto del Fondo de Operación y Financiamiento Bancario a la Vivienda (Fovi) vs. Blancas Lemus Isabel. Ejecutivo Civil Cedula Diligenciada. 1 Acdo. Núm. Exp. 581/2023.

Textiles Cm S.A. de C.V. vs. True Revolution Denim S.A. de C.V. y Orozco Osorio Antonio. Ejecutivo Civil Minuta de Correo. 1 Acdo. Núm. Exp. 1243/2023.

Toledo García antes Hipotecaria Nacional S.A. de C.V. Sociedad Financiera de Objeto Limitado Grupo Financiero BBVA Bancomer Rosario Amaranta vs. Martínez Murga Blanca Delia. Ord. Mercantil Pasa a Sent. Interlocutoria. 1 Acdo. Núm. Exp. 1291/2023.

Toyota Financial Services México, S.A. de C.V. vs. Arteaga Alfaro Alfonso. Ejecutivo Mercantil No Tiene Personalidad. 1 Acdo. Núm. Exp. 5053/2019.

Trejo González Víctor vs. Rojas Chávez Edgar Enrique. Controversias de Arrendamiento Civil Oficio de la Ssc. 1 Acdo. Núm. Exp. 419/2023.

Valle Cornejo María Luisa vs. Cruz Cornejo Elsa Alejandra y Perales Campos Raymundo y Perales Cruz Luis Antonio y Perales Cruz Abril Alejandra. Ord. Civil Contesta Agravios Demandada. 1 Acdo. Núm. Exp. 1001/2023.

Vfs México, S.A. de C.V., Sociedad Financiera de Objeto Múltiple, Entidad No Regulada vs. Guzmán López Basilio. Ejecutivo Civil Hace Manifestaciones. 1 Acdo. Núm. Exp. 455/2024.

Victoria Ramírez Roberto Carlos vs. Valdez Millán José Luis. Vía Ejecutiva Cuantía Menor Civil Oficio de la Sep. 1 Acdo. Núm. Exp. 3433/2021.

De Santiago Gutiérrez Susana vs. Pomodoro Rosso S.A. de C.V. Ejecutivo Civil Expedientillo. 1 Acdo. Núm. Exp. 211/2024.

De la Torre Barrios Leonor vs. Banco Nacional de México S.A. Integrante del Grupo Financiero Banamex. Ord. Civil No Se Admite. 1 Acdo. Núm. Exp. 521/2024.

SENTENCIAS DEFINITIVAS DEL 17 DE MAYO DEL 2024

Ks Abogados S.C. vs. Promotora Amaneceres del Caribe 1 S de R.L. de C.V. y Araf Hop Michel. Ejecutivo Civil Sent. Def. 1 Núm. Exp. 123/2024

EL SECRETARIO DE ACUERDOS M.L.
LIC. LUIS FERNANDO SANTES TERRONES

SECRETARÍA "B"
ACUERDOS DEL 17 DE MAYO DEL 2024

Adolfo del Razo Hernández vs. Joaquín Pineda Moreno. Vía Ejecutiva Cuantía Menor Civil 1 Acdo. Núm. Exp. 2872/2020.

Álvarez Bonifaz Arturo vs. Barreiros Cabrera Eduardo Rodrigo y Leyva Ortiz Tania. Controversias de Arrendamiento Civil 2 Acdos. Núm. Exp. 1234/2023.

Auto Financiamiento México, S.A. de C.V. vs. Proveedores Especializados en Refrigeración de Tuxtepec, S.A. de C.V., Dora Luz Ramírez Miravete, Paula Casas Alfonseca y Agustín Méndez Nolasco. Ejecutivo Mercantil 2 Acdos. Núm. Exp. 5130/2019.

Autofinanciamiento México S.A. de C.V. vs. Rocha Luna Jorge y Rocha Luna Luis Sandro. Vía Ejecutiva Cuantía Menor Civil 1 Acdo. Núm. Exp. 3080/2021.

Banca Mifel S.A. Institución de Banca Múltiple Grupo Financiero Mifel vs. Cintya Cecilia Carranza Cortés Yroboam Salim Merino Martínez. Vía Ejecutiva Cuantía Menor Civil 1 Acdo. Núm. Exp. 1508/2021.

Banco Invex Sociedad Anónima Institución de Banca Múltiple Invex Grupo Financiero en su Carácter de Fiduciario en el Fideicomiso 3939 vs. Gómez Delgado Roberto. Ejecutivo Civil 1 Acdo. Núm. Exp. 1136/2023.

Bnp Paribas Personal Finance, S.A. de C.V., Sofom, E. R vs. Cynthia Magdalena González Benítez. Ejecutivo Mercantil 1 Acdo. Núm. Exp. 362/2018.

Cabañas Mendoza Teresa su Sucesión vs. Carriteño Lemus Héctor Arturo. Medios Preparatorios Civil 1 Acdo. Núm. Exp. 218/2023.

Camacho Ruíz M. Carmen vs. Martínez Sacristan Paulo Ernesto. Ejecutivo Civil 1 Acdo. en Exhorto. Núm. Exp. 520/2024.

Canales Machuca Fermín y Moya Villaseñor Mercedes vs. Castillo de Crowell Raquel. Ord. Civil 1 Acdo. Núm. Exp. 848/2023.

Cervantes Rodríguez Martha Gabriela y López Rodríguez Patricia vs. López Rodríguez Rosa y Instituto Nacional de Suelo Sustentable antes Comisión para la Regularización de la Tenencia de la Tierra y C Director del Registro Público de la Propiedad y de Comercio de la Ciudad de México. Ord. Civil 1 Acdo. Núm. Exp. 1152/2023.

Cetelem S.A. de C.V. Sociedad Financiera de Objeto Múltiple Entidad Regulada vs. González González María Teresa. Ejecutivo Civil 1 Acdo. Núm. Exp. 192/2022.

Cetelem, S.A. de C.V., Sofom, E. R vs. Manuel Gómez Pérez. Ejecutivo Mercantil 1 Acdo. Núm. Exp. 3392/2020.

Condominio Insurgentes vs. Condominio Insurgentes Sociedad Anónima. Vía Ejecutiva Cuantía Menor Civil 1 Acdo. Núm. Exp. 2216/2020.

Enríquez Pena Luis Alejandro vs. Gallardo Esquivel Beatriz. Ejecutivo Cuantía Menor Mercantil 1 Acdo. Núm. Exp. 3768/2019 Tomo II.

Fuentes Páez Ana María vs. Flores Santos Gabriel su Sucesión y Monterrosas Hernández Irma. Controversias de Arrendamiento Civil 1 Acdo. Núm. Exp. 618/2023.

García Oropeza Haidee Guillermina vs. José Heladio Saldaña Escalona. Ejecutivo Cuantía Menor Mercantil 1 Acdo. en Amparo. Núm. Exp. 1708/2019 Amparo 1025/2023.

SOLO CONSULTA
SOLO CONSULTA
SOLO CONSULTA

González Rojas Marisol Nalleli vs. Grupo Mexicano de Seguros S.A. de C.V. Ord. Civil 1 Acdo. Núm. Exp. 964/2023 Tomo II.
Govea Orta Juan su Sucesión vs. León Yáñez Rodrigo Daniel. Ejecutivo Civil 1 Acdo. Núm. Exp. 208/2024.
Gutiérrez Anaya Héctor René vs. Corona Fuentes Celso Fernando. Ejecutivo Cuantía Menor Mercantil 2 Acdos. Núm. Exp. 2988/2019 Bis. 2 Segundo Tomo.
Hernández Sánchez Eleutero vs. Hermandez Cruz Edgar. Ord. Civil 1 Acdo. Núm. Exp. 284/2024.
Hewlett Packard Operations México S. de R. L de C.V. vs. Constructora Brati S.A. de C.V. Ejecutivo Civil 1 Acdo. Núm. Exp. 1154/2022.
Kreal Orozcok Yolanda vs. Fraccionamiento Azteca, S.A. y Jiménez Real Yolanda. Ejecutivo Civil 1 Acdo. en Exhorto. Núm. Exp. 518/2024.
López Solís Alonzo vs. Coss y León Orozco Teresa Patricia. Ejecutivo Civil Aud. para Sent. 1 Acdo. Núm. Exp. 66/2022.
Mata Ramírez Diana Karen vs. Guerra Aguilar Jesús Guillermo. Ejecutivo Civil 1 Acdo. Núm. Exp. 322/2024.
Medina Bretón Martha vs. Portilla Chávez Areli Yesenia y Hernández Caro Benito. Ord. Civil 1 Acdo. Núm. Exp. 1194/2023.
Olarte Santos José Miguel vs. Grupo Mexicano de Seguros S.A. de C.V. y Sistema de Transporte Colectivo. Ord. Civil 1 Acdo. Núm. Exp. 474/2024.
Ortega Canseco Jorge Guillermo su Sucesión vs. Lucio Valle Ismael y Gómez Cortés Noemí. Controversias de Arrendamiento Civil 1 Acdo. Núm. Exp. 296/2024.
Payro Reyes Retana Alberto José antes Portafolio de Negocios S.A. de C.V. Sofom Er vs. Lanka Aceros Comerciales S de R. L. de C.V. y/os. Ejecutivo Cuantía Menor Mercantil 1 Acdo. Núm. Exp. 4424/2019 Tomo II.
Pch Servicios Financieros, Sapi de Cv, Sofom, Enr vs. Solórzano Sánchez Arturo Fermín y de la Cruz Bastida Antonio vs. Quejoso: María Isabel de la Serna y de la Mora. Vía Ejecutiva Cuantía Menor Civil 1 Acdo. en Amparo. Núm. Exp. 3494/2021 1332/2023.
Reyes López Eduardo Israel vs. Ayala Espíndola María y Otra. Ejecutivo Civil 1 Acdo. en Exhorto. Núm. Exp. 356/2024.
Rocha Hernández Roberto Carlos vs. Vilchis Castillo Julia. Ejecutivo Civil 1 Acdo. Núm. Exp. 464/2024.
Rodríguez Meléndez Rosalba vs. Registro Público Ce la Propiedad y de Comercio de la Ciudad de México y López Mendieta Francisco. Ord. Civil 1 Acdo. Núm. Exp. 46/2024.
Sánchez González Salvador Antonio vs. Grupo Mexicano de Seguros S.A. de C.V. Ord. Civil 2 Acdos. Núm. Exp. 794/2023 Tomo III.
Secreto. Ejecutivo Civil 1 Acdo. Núm. Exp. 522/2024.
Tartakovski Godman Moisés vs. Vázquez Mesina Luis Manuel y Vázquez Mesina Esther Guadalupe. Controversias de Arrendamiento Civil 1 Acdo. Núm. Exp. 504/2023.
Toca Fernández María Teresa vs. Colegio Nueva Infancia S.C. y de la Cruz Rico Vez Rosa María y También Conocida como María de la Cruz Rico Vez y García Adame María del Pilar. Controversias de Arrendamiento Civil 1 Acdo. Núm. Exp. 268/2024.
Torres Baltazar Juan Carlos vs. Baltazar Nájera Julia Úrsula y Instituto Nacional del Suelo Sustentable antes Comisión para la Regulación de la Tenencia de Tierra Corett y Directora del Registro Público de la Propiedad y del Comercio del Distrito Federal. Ord. Civil 1 Acdo. Núm. Exp. 532/2023.
Vázquez Muñoz Grecia vs. Ramos Reyes Kevin Roberto. Medios Preparatorios Civil 1 Acdo. Núm. Exp. 180/2024.
Villalobos Vega Sandra vs. Villalobos Pimentel Stephani. Ord. Civil 2 Acdos. Núm. Exp. 776/2023.
Zacoma Mejía José Antonio vs. Del Amo Vázquez Jaime. Ord. Civil 1 Acdo. Núm. Exp. 1268/2022.

EL SECRETARIO DE ACUERDOS
LIC. LUIS FERNANDO SANTES TERRONES

SEXTO DE LO CIVIL

SECRETARÍA "A"
ACUERDOS DEL 17 DE MAYO DEL 2024

Banco Santander México, Sociedad Anónima, Institución de Banca Múltiple, Grupo Financiero Santander México antes Denominada Banco Santander (México), Sociedad Anónima, Institución de Banca Múltiple, Grupo Financiero Santander México vs. Sopor Tv, S.A. de C.V. y Francisco Barrios Gutiérrez. Ejecutivo Mercantil 1 Acdo. Núm. Exp. 1315/2018 Segundo Tomo.
397 Cap S.A. de C.V. Sofom E. N. R vs. Perfect Skin Dermatologicaltreatment S.A. S. de C.V. y Flores Avilés Emimael de Jesús. Providencias Precautorias Civil Acuerdo. 1 Acdo. Núm. Exp. 365/2024.
Aceves Ascención Jorge Alfredo vs. Palacios Arista Cecilia y Melchi Martínez Aurelio Jonas. Exh. Mercantil Acuerdo. 1 Acdo. en Exhorto. Núm. Exp. 335/2024.
Alcántara Espinosa Pedro vs. Ochoa Vázquez Rogelio de Jesús y Linktec Tecnologías S.A. de C.V. Ejecutivo Civil Acuerdo. 1 Acdo. Núm. Exp. 209/2023.
Almacenadora de Depósito Moderno, S.A. de C.V., Organización Auxiliar del Crédito, División Fiduciaria vs. Gabriel Cervantes Valverde. Oral Civil Expedientillo. 1 Acdo. Núm. Exp. 1055/2015.
Andamios y Pararrayos S.A. de C.V. vs. Cancún Outdoors S.A. de C.V. y Uribe Santacruz Gonzalo. Ejecutivo Mercantil 1 Acdo. Núm. Exp. 523/2024.
Auto Financiamiento Automotriz S.A. de C.V. vs. Alcaraz Villa Víctor Hugo y Salmerón García María del Carmen. Ejecutivo Civil Expedientillo. 1 Acdo. Núm. Exp. 1041/2022.
Avendaño Ángeles Luis Roberto vs. Dupotex Zamudio Fernando. Ejecutivo Mercantil Acuerdo. 1 Acdo. Núm. Exp. 669/2022.
Banco Covalto, S.A. Institución de Banca Múltiple vs. Gasca Gascón María Guadalupe y Andrade López Jacob. Ejecc. de Garantías Otorgadas Mediante Prenda Sin Transmisión de Pos. y Fideicomiso de Garantía (Procedimiento Extrajudicial) Mercantil 1 Acdo. Núm. Exp. 173/2022 Segundo Tomo.
Banco Inbursa S.A. Institución de Banca Múltiple Grupo Financiero Inbursa vs. Corro Villanueva María de Las Nieves Patricia. Especial Hipotecario Civil Apelación. 1 Acdo. Núm. Exp. 413/2023.
Banco Mercantil del Norte, S.A., Institución de Banca Múltiple, Grupo Financiero Banorte vs. Grupo Empresarial Samper's S.A. de C.V., Javier Flores Solís, Maribel Solís Picazo. Ord. Mercantil 6 Acdos. Núm. Exp. 53/2013 Tomo II.
Banco Mercantil del Norte, S.A., Institución de Banca Múltiple, Grupo Financiero Banorte vs. Mecano Inmobiliaria, S.A. de C.V. y Muñoz Cano Escalona Julio César. Providencias Precautorias Civil Acuerdo. 1 Acdo. Núm. Exp. 161/2024.
Banco Mercantil del Norte, S.A., Institución de Banca Múltiple, Grupo Financiero Banorte vs. Díaz Salman Claudia. Especial Hipotecario Civil 1 Acdo. Núm. Exp. 313/2020.
Banco Mercantil del Norte, Sociedad Anónima, Institución de Banca Múltiple Grupo Financiero Banorte vs. Arriaga Alegría Ricardo y Banda Bautista Adriana. Especial Hipotecario Civil Acuerdo. 1 Acdo. Núm. Exp. 573/2021.
Banco Santander México S.A. Institución de Banca Múltiple Grupo Financiero Santander México vs. Casado Enrubia Samuel. Especial Hipotecario Civil 1 Acdo. Núm. Exp. 417/2024.
Banco Santander México S.A. Institución de Banca Múltiple Grupo Financiero Santander México vs. Hernández Medina Edgar Axel. Ejecutivo Civil Acuerdo. 1 Acdo. Núm. Exp. 41/2024.
Banco Santander México, S.A., Institución de Banca Múltiple, Grupo Financiero Santander México vs. Terraventura Interlomas L & M, S.A. de C.V. y Lewis Sidney Anthony. Ejecutivo Civil 1 Acdo. Núm. Exp. 409/2024.
Banco Santander México, S.A., Institución de Banca Múltiple, Grupo Financiero Santander México vs. Terraventura Interlomas L&M, S.A. de C.V. y Lewis Sidney Anthony. Proced. Convencional Mercantil Civil Acuerdo. 2 Acdos. Núm. Exp. 215/2024.
Banco Santander México, Sa, Institución de Banca Múltiple, Grupo Financiero Santander México vs. Titans Co, S.A. de C.V. y Guakil Guerra Elsa. Providencias Precautorias Civil 2 Acdos. Núm. Exp. 355/2024.
BBVA Bancomer, Sociedad Anónima, Institución de Banca Múltiple, Grupo Financiero BBVA Bancomer vs. Márquez Magallanes Mayra y Francisco Javier Alcántara. Especial Hipotecario Civil Acuerdo. 1 Acdo. Núm. Exp. 683/2009 Continuación Parte I.
BBVA Bancomer. S.A. Institución de Banca Múltiple, Grupo Financiero BBVA Bancomer como Fiduciaria en el Fideicomiso Identificado Con el Número F/327692 vs. Escobar Ortega Gustavo Alejandro. Exhortos Civil 1 Acdo. en Exhorto. Núm. Exp. 429/2024.
BBVA México S.A. Insitución de Banca Múltiple Grupo Financiero BBVA México vs. Blanco Ortiz Hugo Enrique. Ord. Civil 1 Acdo. Núm. Exp. 461/2024.
Camacho Ramírez María Luisa vs. Castillo Ruano Margarita. Ord. Civil Acuerdo. 1 Acdo. Núm. Exp. 967/2022 Segundo Tomo.

SOLO CONSULTA

Cantú Rebollo Rodrigo Alfonso vs. Pérez Delgadillo Juan Carlos. Ejecutivo Mercantil Acuerdo. 1 Acdo. Núm. Exp. 113/2022.

Centro Modular de Poliestireno Sociedad Anónima de Capital Variable vs. Grupo Andasa S.A. de C.V. Ejecutivo Civil Expedientillo. 1 Acdo. Núm. Exp. 1147/2022.

Cibanco, Sociedad Anónima vs. Trejo Garnica Antonio y Farfán Estrada Ana. Juris. Voluntaria Civil Req Virt. 1 Acdo. Núm. Exp. 507/2024.

Condominio Ubicado en Calzada Desierto de Los Leones Número 5936 Colonia la Loma del Cedro Alcaldia Álvaro Obregón Ciudad de México vs. Garibay Niño María Leonor Guadalupe. Ejecutivo Civil Acuerdo. 1 Acdo. Núm. Exp. 845/2022.

Contreras Arvizu Mireya vs. Lucía Rosario Llaca y Ocharan y Manuel Llaca González. Ord. Civ. Expedientillo. 1 Acdo. Núm. Exp. 427/2011.

Estrada Rodríguez Emelia y y/o Estrada Rodríguez María Emelia su Sucesión vs. Santa Olalla Piñon Francisco Javier y Santa Olalla Gutiérrez Bryan. Ord. Civil Acuerdo. 1 Acdo. Núm. Exp. 1147/2023.

Ferre Barniedo, S.A. de C.V. vs. Marín García Oswaldo. Especial Hipotecario Civil Acuerdo. 1 Acdo. Núm. Exp. 161/2019.

Flores Márquez José Antonio vs. Martha Luz Chávez de González y Otro. Ejecutivo Mercantil Acuerdo. 1 Acdo. Núm. Exp. 665/2005 Segundo Tomo.

Gobierno de la Ciudad de México vs. Ramón González García; Jorge Ruíz Rosas hoy su Sucesión; Raúl Pérez Anaya; Juan Alfonso Menes Rodríguez; Francisco Nava Trejo; Héctor Pérez Dorantes; Yolanda Aguilar Pérez hoy su Sucesion; Víctor Albarrán Benavides; Juana Olivares González; María Eugenia Mora Bernal; Eduardo Toledo Roman; Fernando Valencia Sánchez hoy su Sucesión y María Elena Márquez González; Maricela Toledo Román hoy su Sucesión por Conducto de Quien Legalmente la Represente; Pablo González Barrera. Extinción de Domi. Civil Acuerdo. 3 Acdos. Núm. Exp. 669/2017 Tomo IV.

Heredia Larrañaga Francisco Javier vs. Cruz López Iliana. Especial Hipotecario Civil 1 Acdo. Núm. Exp. 781/2015.

Hernández Rodríguez Jorge Humberto vs. Grupo Mexicano de Seguros S.A. de C.V. Ord. Civil 1 Acdo. Núm. Exp. 475/2024.

HSBC México Sociedad Anónima Institución de Banca Múltiple Grupo Financiero HSBC División Fiduciaria como Fiduciario del Fideicomiso Irrevocable de Administración y Garantía Identificado Con el Número F 262757 vs. Rojas Salinas Alfonso y Viloria Betanzos Josefina. Especial Hipotecario Civil Acuerdo. 1 Acdo. Núm. Exp. 863/2022 Segundo Tomo.

Instituto de Seguridad y Servicios Sociales de Los Trabajadores del Estado a Través de su Fondo de la Vivienda (Fovissste) vs. González González Juana Claudia y Alfonso Rocha. Especial Hipotecario Civil 1 Acdo. Núm. Exp. 1201/2018.

Instituto del Fondo Nacional de la Vivienda para los Trabajadores (Infonavit) vs. García Hernández Sonia Araceli. Especial Hipotecario Civil Acuerdo. 1 Acdo. Núm. Exp. 609/2013.

Instituto del Fondo Nacional de la Vivienda para los Trabajadores (Infonavit) vs. Salazar Escobedo Joel. Especial Hipotecario Civil Acuerdo. 1 Acdo. Núm. Exp. 1189/2017.

Israel García Rueda vs. María de Lourdes Barajas Rosas y Gustavo López Zamora. Especial Hipotecario Civil 1 Acdo. Núm. Exp. 801/2013 Continuación de Tomo I.

Israel García Rueda vs. María de Lourdes Barajas Rosas y Gustavo López Zamora. Especial Hipotecario Civil 1 Acdo. Núm. Exp. 801/2013 Tomo II.

José Indalecio Zertuche Guerrero vs. Teresa Delgado García. Especial Hipotecario Civil Acuerdo. 1 Acdo. Núm. Exp. 401/2014 Segundo Tomo.

Kuri Castelán Zalma Edith vs. Castelán Mancera María Cristina. Ord. Civil Acuerdo. 2 Acdos. Núm. Exp. 795/2018 Tomo II.

Kuri Castelán Zalma Edith vs. Castelán Mancera María Cristina. Ord. Civil Acuerdo. 1 Acdo. en Amparo. Núm. Exp. 795/2018 Amparo 551/2024 Quejoso: Julio Eduardo Reyes Hernández.

López Rocha Luis Ángel vs. Mario Flores Morales, su Sucesión y Florinda Puig Bravo, su Sucesión. Especial Hipotecario Civil Acuerdo. 1 Acdo. Núm. Exp. 1291/1996 Tomo II.

Mabucapa I Sociedad de Responsabilidad Limitada de Capital Variable antes Bancomer S.A. Institución de Banca Múltiple Grupo Financiero BBVA Bancomer vs. Mayra Josefina Lizcano Dávila. Esp. Hip. Expedientillo. 1 Acdo. Núm. Exp. 543/2012.

Martínez Montiel María Teresa vs. Eduardo Flores Prado y Otro. Especial Hipotecario Civil 1 Acdo. Núm. Exp. 499/1995 Segundo Tomo.

Martínez Salinas su Sucesión Antonia vs. Martínez Salinas Félix y Hernández Martínez Beatriz Olivia. Ord. Civil Acuerdo. 3 Acdos. Núm. Exp. 577/2022.

Meza Villar Ángel vs. Venegas Ruíz Concepción, su Sucesión y Quien También Utiliza Los Nombres de Concepción Venegas de Fuentes y Concepción Venegas Vda. de Fuentes y Fuentes Esquivel Alfredo su Sucesión. Ord. Civil Acuerdo. 1 Acdo. Núm. Exp. 887/2022.

Navistar Financial S.A. de C.V. Sociedad Financiera de Objeto Múltiple Entidad Regulada vs. García Salgado Marcela. Especial Hipotecario Civil Acuerdo. 2 Acdos. Núm. Exp. 545/2023.

Ofir Activos, Sociedad Anónima de Capital Variable vs. Quant Capital, Sociedad Anónima de Capital Variable, Sociedad Financiera de Objeto Múltiple, Entidad No Regulada, Jane Global, Sociedad Anónima Promotora de Inversión de Capital Variable y Hey José, Sociedad Anónima de Capital Variable. Ord. Mercantil 4 Acdos. Núm. Exp. 743/2018 Tomo II.

Osorio Grajales María de Los Ángeles vs. Ruíz Figueroa Gerardo y C Director del Registro Público de la Propiedad y del Comercio de la Ciudad de México. Ord. Civil Admisorio. 1 Acdo. Núm. Exp. 447/2024.

Pérez David Marco Antonio vs. Martínez Estrada Anastacio. Ord. Civil Acuerdo. 1 Acdo. Núm. Exp. 1155/2012 Tomo 1.

Picazo Sánchez Leticia vs. Puerta Alameda Administración Fase III. Ord. Civil Acuerdo. 1 Acdo. Núm. Exp. 487/2023.

Polyresinas S.A. de C.V. vs. Alta Manufactura en Polietileno S.A. de C.V. y Hernández Gutiérrez Gustavo Javier y Hernández Gutiérrez Javier y Hernández Gutiérrez Isaías. Ord. Civil 1 Acdo. Núm. Exp. 717/2022.

Proyectos Adamantine, S.A. de C.V., Sociedad Financiera de Objeto Múltiple, Entidad Regulada vs. Hernández Álvarez Edith Eunice. Especial Hipotecario Civil Acuerdo. 1 Acdo. Núm. Exp. 903/2018.

Quintero Ojeda Sergio Antonio vs. Gárate Guzmán Gersain y Cervantes García Claudia Janeth. Especial Hipotecario Civil Acuerdo. 2 Acdos. Núm. Exp. 719/2020.

Ramírez Villanueva Miguel Ángel vs. Bojórquez Chávez Agustín y Genoveva Villanueva María y Ramírez Villanueva Luz. Ord. Civil. 1 Acdo. Núm. Exp. 941/2021.

Rodríguez Olvera Enrique vs. González Castro Eric. Ord. Civil No Pub. del 16 de Mayo. 1 Acdo. Núm. Exp. 463/2024.

Romero Pacheco Ramona vs. Romero Emiliano. Ord. Civil Acuerdo. 1 Acdo. Núm. Exp. 1167/2023.

Scotiabank Inverlat S.A. Institución de Banca Múltiple, Grupo Financiero Scotiabank Inverlat vs. Marino Castro Castro. Especial Hipotecario Civil Acuerdo. 1 Acdo. Núm. Exp. 963/2014 Segundo Tomo.

Scotiabank Inverlat, S.A., Institución de Banca Múltiple, Grupo Financiero Scotiabank Inverlat vs. San Marcos Motors, Sociedad Anónima de Capital Variable y Centro Automotriz Vallarta, Sociedad Anónima de Capital Variable y Tecnología Automotriz Vallarta, Sociedad Anónima de Capital Variable y Eurocavsa, Sociedad Anónima de Capital Variable y Euro Alemana, Sociedad Anónima de Capital Variable y Euro Stern, Sociedad Anónima de Capital Variable y Tecnología Automotriz Minerva, Sociedad Anónima de Capital Variable y Inmobiliaria Chepav, Sociedad Anónima de Capital Variable y Martín del Campo Fernández Carlos Javier. Providencias Precautorias Civil 1 Acdo. Núm. Exp. 469/2024.

Sociedad Hipotecaria Federal S.N.C. vs. José Prado Calzadilas. Especial Hipotecario Civil 1 Acdo. Núm. Exp. 451/2009 Bis. 1.

Tip de México, Sapi de C.V. vs. Arrendadora Byb, S.A. de C.V. Providencias Precautorias Civil 1 Acdo. Núm. Exp. 521/2024.

Tu Casa Express S.A. de C.V. vs. Olga Peinemann Le Duc. Esp. Hip. 1 Acdo. Núm. Exp. 255/2010.

Unión de Crédito para la Contaduría Pública, S.A. de C.V. vs. Hipo Stores, S.A. de C.V. ; Domínguez Vázquez Miguel; Domínguez Marnotes Miguel Carboeira y Marnotes González María Rita. Vía de Apremio Civil Acuerdo. 1 Acdo. Núm. Exp. 333/2021 Segundo Tomo.

Uribe Saldaña María Norma Adriana vs. Guadalupe Ariadna Leyva Martínez de González, También Conocida como Guadalupe Ariadna Leyva Martínez. Ord. Civil Sent. Interlocutoria. 1 Acdo. Núm. Exp. 891/2011 Tercer Tomo.

SOLO CONSULTA
SOLO CONSULTA
SOLO CONSULTA

Valdez Ocampo Glafira vs. Hernández López Juan Manuel y Hernández Sánchez Elena. Ord. Civil Acuerdo. 3 Acdos. Núm. Exp. 169/2024.

Zepeda Barragán Rodolfo vs. Medel Alfaro José Alfredo y González González Gabriela y Rocha González Guillermo Noé y Galindo Endo Ruth y C. Director del Registro Púbñlico de la Propiedad y del Comercio de la Ciudad de México. Ord. Civil 2 Acdos. Núm. Exp. 419/2023.

BBVA México, Sociedad Anónima, Institución de Banca Múltiple Grupo Financiero BBVA México vs. Olmos Alcalá Arturo. Especial Hipotecario Civil Acuerdo. 1 Acdo. Núm. Exp. 633/2021.

Ci Banco, Sociedad Anónima, Institución de Banca, Múltiple, en su Carácter de Fiduciario en el Fideicomiso Número F/000430 vs. María Elena Aguilar Rico. Especial Hipotecario Civil Acuerdo. 1 Acdo. Núm. Exp. 203/2019 Segundo Tomo.

NO PUBLICADOS

Aseguradora Aserta, Sociedad Anónima de Capital Variable, Grupo Financiero Aserta vs. Compañía Panamericana de Comercio, S.A. de C.V. Ord. Civil Acdo. No Publicado. 1 Acdo. Núm. Exp. 515/2023.

Banco Mercantil del Norte, Sociedad Anónima, Institución de Banca Múltiple Grupo Financiero Banorte vs. Arriaga Alegría Ricardo y Banda Bautista Adriana. Especial Hipotecario Civil Acuerdo. 1 Acdo. Núm. Exp. 573/2021.

Bazán Barrón Sergio vs. Secretaría de Desarrollo Social que Sustituye la Sedue. Ord. Civil Expedientillo. 1 Acdo. Núm. Exp. 1427/1992 Onceavo Tomo.

Galek Zinker Enrique y Galek Zinker Manuel y Galek Zinker Juan vs. Banca Serfín S.A. Institución de Banca Múltiple Grupo Financiero Serfín hoy Banco Santander México S.A. Institución de Banca Múltiple Grupo Financiero Santander y Instituto de la Función Registral del Estado de México Oficina Registral Ecatepec. Especial Hipotecario Civil Prevención. 1 Acdo. Núm. Exp. 273/2024.

Md 2. O Bienes Raíces Sociedad por Acciones Simplificadas de C.V. vs. Díaz Mendoza Tomás. Ord. Civil Acuerdo. 2 Acdos. Núm. Exp. 823/2023.

Nr Finance México, S.A. de C.V. vs. Pecina Moctezuma Yuval Itzel. Ejecutivo Civil Expedientillo. 1 Acdo. Núm. Exp. 931/2022.

Scotiabank Inverlat S.A. Institución de Banca Múltiple, Grupo Financiero Scotiabank Inverlat vs. Hernández García Alejandro. Vía de Apremio Civil 1 Acdo. Núm. Exp. 279/2024.

Secreto. Especial Hipotecario Civil Acuerdo. 1 Acdo. Núm. Exp. 867/2023.

Uribe Saldaña María Norma Adriana vs. Guadalupe Ariadna Leyva Martínez de González, También Conocida como Guadalupe Ariadna Leyva Martínez. Ord. Civil Expedientillo. 1 Acdo. Núm. Exp. 891/2011 Tercer Tomo.

EL SECRETARIO DE ACUERDOS
LIC. JUAN CARLOS LÓPEZ GONZÁLEZ

SECRETARÍA "B"
ACUERDOS DEL 17 DE MAYO DEL 2024

Abastecedora de Coches S.A. de C.V. vs. Ávalos Fonseca Francisco y Díaz Ruíz Eliel Noel. Ejecutivo Civil 2 Acdos. Núm. Exp. 898/2022.

Accendo Banco, S.A. Institución de Banca Múltiple vs. Agrícola y Comercializadora Tadeo, S.A. de C.V. y Agrícola Capomos, S.A. de C.V. Especial Hipotecario Civil 1 Acdo. Núm. Exp. 932/2016 Tomo II.

Administradora Fome 1 Sociedad de Responsabilidad Limitada de Capital Variable vs. Bravo Hidalgo Rosario y Zavala Hernández Arturo. Especial Hipotecario Civil 1 Acdo. Núm. Exp. 1048/2019.

Andrade Flores Fernando. Ord. Civil 1 Acdo. en Amparo. Núm. Exp. 695/2023 Amparo 695/2023- II Fernando Andrade Flores.

Banca Afirme Sociedad Anónima Institución de Banca Múltiple Afirme Grupo Financiero vs. Ibarra Ortega Óscar Antonio y Sandoval Valerio Claudia Ivonne. Especial Hipotecario Civil 1 Acdo. Núm. Exp. 882/2023.

Banco Mercantil del Norte S.A. Institución de Banca Múltiple Grupo Financiero Banorte vs. Franco Navarro Alejandro. Especial Hipotecario Civil 1 Acdo. Núm. Exp. 468/2023 Tomo II.

Banco Mercantil del Norte Sociedad Anónima Institución de Banca Múltiple Grupo Financiero Banorte vs. Gómez Martínez Ángel. Especial Hipotecario Civil 1 Acdo. Núm. Exp. 1112/2023.

Banco Nacional de México S.A., antes Sociedad Nacional de Crédito, hoy Banco Nacional de México S.A. Integrante del Grupo Financiero Banamex hoy su Cesionaria Banco Mercantil del Norte S.A. Institución de Banca Múltiple Grupo Financiero Banorte vs. Ricardo Reyes García y Otro. Especial Hipotecario Civil 1 Acdo. Núm. Exp. 676/2003 Tomo II.

Banco Santander México S.A., Institución de Banca Múltiple Grupo Financiero Santander México vs. Lithografia Lijusa S.A. de C.V. y Juárez Sánchez Antonio y Juárez Sánchez Heriberto y Rodríguez Bermúdez Verónica. Ejecutivo Civil 1 Acdo. Núm. Exp. 130/2024.

Banco Santander México S.A., Institución de Banca Múltiple, Grupo Financiero Santander México vs. Proyectos Inmobiliarios y Urbanísticos Boure S.A. P. I. de C.V. y Coral Quintero López de la Cerda. Providencias Precautorias Civil 1 Acdo. Núm. Exp. 474/2019.

Banco Santander México S.A., Institución de Banca Múltiple, Grupo Financiero Santander México vs. Suministros Industriales Bora S.A. de C.V. e Israel Bocanegra Rangel. Ejecutivo Mercantil 1 Acdo. Núm. Exp. 932/2019.

BBVA Bancomer S.A. Institución de Banca Múltiple Grupo Financiero BBVA Bancomer vs. Manuel Rivera Camacho. Especial Hipotecario Civil 1 Acdo. en Amparo. Núm. Exp. 58/2015 Amparo 620/2024- IX Quejoso: Arnaldo Mercado Esquivel.

BBVA Bancomer S.A. Institución de Banca Múltiple Grupo Financiero BBVA Bancomer vs. Manuel Rivera Camacho. Especial Hipotecario Civil 1 Acdo. en Amparo. Núm. Exp. 58/2015 Amparo 621/2024- IX Quejoso: Manuel Rivera Camacho.

BBVA Bancomer S.A. Institución de Banca Múltiple Grupo Financiero BBVA Bancomer vs. Manuel Rivera Camacho. Especial Hipotecario Civil 1 Acdo. Núm. Exp. 58/2015 Tomo I Parte II.

BBVA Bancomer, S.A. Institución de Banca Múltiple Grupo Financiero BBVA Bancomer vs. Fausto Jesús Ríos Luna. Especial Hipotecario Civil 1 Acdo. Núm. Exp. 782/2019.

Borbolla Huitrón Cinthia Mónica vs. Manzano Zamora Reynaldo y Gnp Seguros Grupo Nacional Provincial Sab. Ord. Civil 1 Acdo. Núm. Exp. 982/2023.

Castañeda Serralde Eduardo vs. Castañeda Serralde María Victoria. Ord. Civil 1 Acdo. Núm. Exp. 38/2021 Tomo II.

Cesionaria de Banco Mercantil del Norte, S.A., Institución de Banca Múltiple, Grupo Financiero Banorte vs. Vázquez Resendiz Alejandro. Exhortos Civil 1 Acdo. en Exhorto. Núm. Exp. 448/2024 Raúl Roberto Zúñiga Reyes.

Chubb Fianzas Monterrey Aseguradora de Caución S.A. vs. Ghigasa Comercial S.A. de C.V. y Jiménez Llerandi Roberto Isaac y Balletti Umberto. Especial de Fianzas Mercantil 1 Acdo. Núm. Exp. 504/2024.

Cibanco, Sociedad Anónima, Institución de Banca Múltiple, en su Carácter de Fiduciario en el Fideicomiso Número F/00430 vs. José Luis Vélez Campos y María Isabel Huerta Cespedes. Especial Hipotecario Civil 1 Acdo. Núm. Exp. 474/2017.

Dadin S.A. de C.V. vs. Fachadismo S.A. de C.V. Ord. Civil 1 Acdo. en Amparo. Núm. Exp. 1132/2019 D. C. 339/2024 Quejoso Dadin S.A. de C.V.

Farelas Galván Jaime vs. Juárez Ramírez Marcos y de la Cruz Pérez Anaveli. Ord. Civil 1 Acdo. Núm. Exp. 1220/2022.

Fernández González Juana vs. Fernández González María Cruz y Fernández González María de Jesús y Díaz Hernández Claudia Nayeli y Díaz Hernández Rubí Esmeranda y Fernández González Nicolás y Cabañas Triano Bertha y Fernández Cabañas Alejandro y Fernández Cabañas Carina. Ord. Civil 1 Acdo. Núm. Exp. 404/2024.

Finanmadrid México S.A. de C.V. Sofom Er vs. Becerra Ahumada Ivonne Aracell. Ejecutivo Mercantil 1 Acdo. Núm. Exp. 462/2024.

García Herrera Eduardo vs. Allegro Productos y Servicios Musicales, Sociedad Civil. Ord. Mercantil Expedientillo. 1 Acdo. Núm. Exp. 144/2019.

Guzmán Cruz de Salinas Irene y Salinas Uribe Martín vs. Rodríguez González Reynalda y Salinas Rodríguez Lizbeth Guadalupe y Salinas Rodríguez Christian Iván. Juris. Voluntaria Civil 1 Acdo. Núm. Exp. 76/2024.

Hernández Santiago María Gerónima vs. Seguros Inbursa S.A. Grupo Financiero Inbursa. Ord. Civil Expedientillo. 1 Acdo. en Expedientillo. Núm. Exp. 432/2024 Expedientillo.

Hipotecaria Casa Mexicana S.A. de C.V. Sociedad Financiera de Objeto Limitado Grupo Financiero E. N. R vs. Azpetia González María Concepción. Especial Hipotecario Civil 1 Acdo. Núm. Exp. 1196/2019.

SOLO CONSULTA
SOLO CONSULTA
SOLO CONSULTA

Hipotecaria Nacional S.A. de C. V, Sociedad Financiera de Objeto Múltiple, Entidad Regulada, Grupo Financiero BBVA Bancomer vs. Méndez García María del Socorro. Ord. Civil 1 Acdo. en Amparo. Núm. Exp. 344/2011 Amparo 562/2024- II Promov. por Ckd Activos 1 S.A. de C.V.

Hipotecaria Nacional, S.A. de C.V. Sociedad Financiera de Objeto Múltiple, Entidad Regulada, Grupo Financiero BBVA Bancomer, antes Hipotecaria Nacional, S.A. de C.V. Sociedad Financiera de Objeto Limitado, Grupo Financiero BBVA Bancomer vs. Efraín de la Torre Moreno. Esp. Hip. 1 Acdo. Núm. Exp. 1518/2011.

Hir Pyme, S.A. de C.V., Sofom, E. N. R vs. Cynthia Anahi Bravo Rubio y Concepción Soledad Rubio Medina. Ejecutivo Mercantil 1 Acdo. Núm. Exp. 622/2015.

HSBC México Sociedad Anónima Institución de Banca Múltiple Grupo Financiero HSBC vs. Benitez Delgado Misael Abdias, Sanabria Martínez Estela María. Especial Hipotecario Civil 1 Acdo. Núm. Exp. 312/2021 Cuad. de Apel. vs. Sent. Interlocutoria.

HSBC México, Sociedad Anónima Institución de Banca Múltiple, Grupo Financiero HSBC, División Fiduciaria, como Fiduciario en el Fideicomiso Irrevocable F/232017 vs. Juan Carlos Ochoa Benavides. Especial Hipotecario Civil Expedientillo. 1 Acdo. Núm. Exp. 724/2016.

HSBC México, Sociedad Anónima, Institución de Banca Múltiple Grupo Financiero, HSBC División Fiduciaria como Fiduciario en el Fideicomiso Número F/247545 vs. Nancy Doris Romero Mejía y Juan Carlos Castillo Zapata. Especial Hipotecario Civil Expedientillo. 1 Acdo. Núm. Exp. 378/2019.

Instituto de Seguridad y Servicios Sociales de Los Trabajadores del Estado a Través de su Fondo de Vivienda Fovissste vs. Hernández Rodríguez Rafael. Especial Hipotecario Civil 1 Acdo. Núm. Exp. 1292/2019.

Instituto del Fondo Nacional de la Vivienda para los Trabajadores vs. Paulino Moreno Rojas. Especial Hipotecario Civil 1 Acdo. Núm. Exp. 20/2016.

Padilla Martínez Norma Olivia vs. BBVA México S.A. Institución de Banca Múltiple Grupo Financiero BBVA México y BBVA Seguros México S.A de C.V. Grupo Financiero BBVA México. Especial Hipotecario Civil 1 Acdo. Núm. Exp. 516/2022.

Portillo Álvarez del Castillo Carolina vs. Aidé Patricia Moya Moya. Ord. Civil 1 Acdo. Núm. Exp. 394/2019 Tomo II.

Rangel Barrera Gilberto vs. Qualitas Compañía de Seguros, S.A. de C.V. Ord. Mercantil 1 Acdo. Núm. Exp. 228/2019 Tomo II.

Recuperadora de Deuda Hipotecaria S. de R. L. de C- V- vs. Silva González Isaac y Olin Ramírez Miriam. Esp. Hip. Expedientillo. 1 Acdo. Núm. Exp. 944/2010.

Ríos Adame Ana Matilde vs. Patricia Adame Nava. Ord. Civil 1 Acdo. Núm. Exp. 994/2014.

Rosas Albarrán Celia Guillermina vs. Albarrán Saavedra Concepción. Ord. Civil Expedientillo. 1 Acdo. en Expedientillo. Núm. Exp. 1024/2005 Expedientillo.

Ruíz Compeán Juan Raúl vs. Manlio Fabio Molina Romero, Ibarra Sánchez Carlos. Ord. Civil 1 Acdo. Núm. Exp. 242/2020.

Ruíz López Martín y Edificación y Desarrollo Inmobiliario Bagama Sociedad Anónima Promotora de Inversión de Capital Variable y Aces García Irma y Ruíz López Gabriela Lucía vs. Facio López José Antonio. Ord. Civil 1 Acdo. Núm. Exp. 916/2022.

Sáinz Alcalá Francisco Avelino vs. Cruz Cayon Adela. Ord. Civil 1 Acdo. Núm. Exp. 562/2021.

Santander Consumo, S.A. de C.V., Sofom, E. R., Grupo Financiero Santander México vs. López Santos Fernando. Ejecutivo Mercantil 1 Acdo. Núm. Exp. 722/2022.

Scotiabank Inverlat, S.A. Institución de Banca Múltiple, Grupo Financiero Scotiabank Inverlat vs. García Miranda Hermelinda Ariadna. Especial Hipotecario Civil Expedientillo. 1 Acdo. Núm. Exp. 662/2019.

Secreto. Ejecutivo Civil 1 Acdo. Núm. Exp. 410/2024.

Secreto. Providencias Precautorias Civil Desecha. 1 Acdo. Núm. Exp. 414/2024.

Secreto. Ejecutivo Mercantil Desecha. 1 Acdo. Núm. Exp. 508/2024.

Severiano Valderrama María Perla vs. Evaristo Cuevas García y C. Registro Público de la Propiedad y del Comercio del Distrito Fedral. Ord. Civil 1 Acdo. Núm. Exp. 372/2015.

Sociedad Hipotecaria Federal, S.N.C. Institución de Banca de Desarrollo en su Carácter de Fiduciario Sustituto del Fondo de Operación y Financiamiento Bancario a la Vivienda (Fovi) vs. García Espinal María Teresa. Esp. Hip. 1 Acdo. Núm. Exp. 1550/2010.

Sofimex Institución de Garantías S.A. vs. Expertos en Asesoría del Sureste Scp y Caabsa Constructora S.A. de C.V. y Caabsa Eagle S.A. de C.V. y Promotora Bosques S.A. de C.V. y Inmobiliaria Ine S.A. de C.V. y Expomexico S.A. de C.V. y/o Expo México S.A. de C.V. y Coordinadora de Servicios Opera S.A. de C.V. Ord. Civil 1 Acdo. Núm. Exp. 482/2023 Tomo II.

Sólida Administradora de Portafolios S.A. de C.V. vs. Floriberto Raymundo Hernández Rancaño y Clara Hernández Rodríguez. Especial Hipotecario Civil 1 Acdo. Núm. Exp. 1862/2009 Tomo II.

Vargas Ramírez Francisco Javier vs. Ricardo Retana Frías y María del Rocío Rodríguez López. Especial Hipotecario Civil Expedientillo. 1 Acdo. Núm. Exp. 108/2016.

NO PUBLICADOS

Secreto. Ejecutivo Civil Admisorio. 1 Acdo. Núm. Exp. 410/2024.

SENTENCIA INTERLOCUTORIA

Iquisa Santa Clara, S.A. de C.V. vs. Química y Representaciones Egloff S.A. de C.V., Treviño Egloff Alejandro. Providencias Precautorias Civil Interl. Acumulación de Autos 1 Núm. Exp. 1364/2019

Iquisa Santa Clara, S.A. de C.V. vs. Química Representaciones Egloff, S.A. de C.V. y Alejandro Treviño Egloof. Ejecutivo Mercantil Interl. Acumulación de Autos 1 Núm. Exp. 704/2020

EL SECRETARIO DE ACUERDOS
LIC. RICARDO EULOGIO GÓMEZ DONDIEGO

SÉPTIMO DE LO CIVIL

SECRETARÍA "A"
ACUERDOS DEL 17 DE MAYO DEL 2024

Autofinanciamiento México, S.A. de C.V. vs. Pavón Pavón Mauricio. Especial Hipotecario Civil Acdo. I. 1 Acdo. Núm. Exp. 51/2018.

Banco Inmobiliario Mexicano Sociedad Anónima Institución de Banca Múltiple vs. Ri Constructora y Promotora Sociedad Anónima de Capital Variable y Banco Actinver S.A. Institución de Banca Múltiple Grupo Financiero Actinver como Fiduciario en el Fideicomiso F3302. Especial Hipotecario Civil Acdo. I. 1 Acdo. Núm. Exp. 1125/2022.

Banco Invex Sociedad Anónima Institución de Banca Múltiple Invex Grupo Financiero en su Carácter de Fiduciario en el Fideicomiso 3939 vs. Valdés Orozco Mauricio. Juris. Voluntaria Civil 1 Acdo. Núm. Exp. 481/2024.

Banco Nacional de México, S.A. Integrante del Grupo Financiero Banamex vs. Promotora Técnica y Arrendadora Aguirre S.A. de C.V. Inoxidables y Procesos S.A. de C.V., Productos Inoxidables para la Industria S.A. de C.V., Aceros y Metales Internacionales S.A. de C.V. Aguirre Quiroz Gerardo y Cervantes Galindo Alejandra. Especial Hipotecario Civil Expdllo. I. 1 Acdo. Núm. Exp. 177/2014.

Banco del Bajío, S.A. Institución de Banca Múltiple vs. Lázaro Silva Rogelio y Zitzagari Vargas Velasco. Esp. Hip. Expdllo. I. 1 Acdo. Núm. Exp. 1487/2011.

BBVA Bancomer S.A. Institución de Banca Múltiple Grupo Financiero BBVA Bancomer vs. Cyg Empresarial S.A. de C.V., y Yñigo de Gortari O. Carlos Íñigo de Gortari O. Carlos Enrique Íñigo Gómez Carlos y BBVA Bancomer S.A. Institución de Banca Múltiple Grupo Financiero BBVA Bancomer en su Carácter de Fiduciario en el Fideicomiso Irrevocable de Administración Venta y Pago Identificado Con el Número F/401138- 3 y Gómez Huesca O. Margarita Gómez de Íñigo Margarita. Especial Hipotecario Civil Acuerdo. 1 Acdo. Núm. Exp. 301/2014 Tomo III.

BBVA Bancomer, Sociedad Anónima, Institución de Banca Múltiple, Grupo Financiero BBVA Bancomer vs. Parra Vela Daniel David. Especial Hipotecario Civil Expdllo. I. 1 Acdo. Núm. Exp. 261/2011.

Camacho Padilla Mauricilo Isaac vs. Alperrsztejn Berensztejn Simón Lezer Quien También Acostumbra Usar Los Nombres de Simón Alperstein Berenstein y/o Simón Lezer Alperrstein y/o Simón Lezer Alperrstein Berenzstein. Especial Hipotecario Civil Acdo. I. 1 Acdo. Núm. Exp. 725/2011 Tomo II.

Cantero Cué Ma del Pilar vs. Cedillo Pérez Hermelinda su Sucesión. Ord. Civil Acdo. I. 1 Acdo. Núm. Exp. 423/2023.

Cibanco S.A. Institución de Banca Múltiple Actuando Unicamente en su Carácter de Fiduciario en el Fideicomiso F 00782 vs. Rocha Casiquez Zoila Blanca y Garrido López Joel. Especial Hipotecario Civil Acdo. I. 1 Acdo. Núm. Exp. 755/2016.

Corporativo Zendere I Sociedad Anónima Promotora de Inversión de Capital Variable vs. Paz Olivas María Patricia y Páez León Rodrigo. Juris. Voluntaria Civil Acdo. I. 1 Acdo. Núm. Exp. 339/2016.

SÓLO CONSULTA
SÓLO CONSULTA
SÓLO CONSULTA

Fernández Aguilar Lilia vs. Robles Ruíz Héctor Miguel. Vía de Apremio Civil Expdllo. I. 1 Acdo. Núm. Exp. 911/2021.

Francisco Ponce Sánchez y Ma. del Rocío Goyos Navarro También Conocida como María del Rocío Goyos Navarro vs. Noguerón Martínez Ascencio su Sucesión y Flores Zamora María Elisa su Sucesión. Ord. Civil Expdllo. I. 1 Acdo. Núm. Exp. 143/2017.

Grupo Amaral Administrador de Cartera, S.A. Promotora de Inversión de Capital Variable 1 vs. Solorio Torres Salvador y Zúñiga Ortiz Ma. Marbella. Especial Hipotecario Civil Expdllo. I. 1 Acdo. Núm. Exp. 1113/2014.

Heye Guo vs. Hsiu Lin Yung. Juris. Voluntaria Civil Expdllo. I. 1 Acdo. Núm. Exp. 503/2023.

Hipotecaria Nacional S.A. de C.V. Sociedad Financiera de Objeto Múltipleentidad Regulada Grupo Financiero BBVA Bancomer vs. González Aguilar Arturo y Otra. Esp. Hip. Expdllo. I. 1 Acdo. Núm. Exp. 1619/2009.

Hipotecaria Nacional S.A. de C.V. Sociedad Financiera de Objeto Múltiple Entidad Regulad y a Grupo Financiero BBVA Bancomer vs. Hernández Percastre María del Carmen. Especial Hipotecario Civil Expdllo. I. 1 Acdo. Núm. Exp. 377/2024.

Hipotecaria Nacional, S.A. de C.V. Sociedad Financiera de Objeto Múltiple Entidad Regulada Grupo Financiero BBVA Bancomer vs. Castro Martínez Norma Guadalupe. Esp. Hip. Acdo. I. 2 Acdos. Núm. Exp. 269/2010.

HSBC México S.A. Institución de Banca Múltiple Grupo Financiero HSBC División Fiduciaria en su Carácter de Fiduciario del Fideicomiso Irrevocable Identificado Con el Número F 253936 vs. Macías Morales Mirna Guadalupe. Especial Hipotecario Civil Acdo. I. 1 Acdo. Núm. Exp. 645/2019.

HSBC México, S.A. Institución de Banca Múltiple Grupo Financiero HSBC División Fiduciario en su Carácter de Fiduciario en el Fideicomiso Irrevocable Número F/262323 vs. Filiberto Vargas Rodríguez. Vía de Apremio Civil Acdo. I. 1 Acdo. Núm. Exp. 1037/2019.

Jiménez Gallegos Jorge vs. Fabriz Reyna Diego Tonatiuh. Ejecutivo Mercantil Acdo. I. 1 Acdo. Núm. Exp. 347/2022.

Martínez García Miriam Rocío vs. Merlos Vázquez Rodolfo. Especial Hipotecario Civil Acdo. I. 1 Acdo. Núm. Exp. 647/2016.

Mendoza Duliz Guadalupe y Mendoza Duliz Nabor su Sucesión vs. Sara Mendoza Duliz. Ord. Civil Acuerdo. 1 Acdo. Núm. Exp. 71/2021 Tomo II.

Nueva Ensenada, S.A. de C.V. vs. Paci Beach Services S.A. de C.V. y Cortina del Valle Jorge y Cortina del Valle Juan. Ord. Civil 1 Acdo. Núm. Exp. 485/2024.

Publicidad Castro Rodríguez, S.A. de C.V. vs. Orozco Juárez Rubén y Gómez Hernández Vda de Bueno María de la Luz y Registro Público de la Propiedad y de Comercio de la Cdmx. Ord. Civil Acuerdo. 1 Acdo. Núm. Exp. 623/2021.

Secreto. Ejecutivo Mercantil 1 Acdo. Núm. Exp. 1053/2023.

Secreto. Ejecutivo Mercantil Expdllo. I. 1 Acdo. Núm. Exp. 1325/2022.

Secreto. Ejecutivo Mercantil Expdllo. I. 1 Acdo. Núm. Exp. 803/2023.

Sistema de Crédito Automotriz S.A. de C.V. vs. Perales Ponce José Luis. Ejecutivo Mercantil 1 Acdo. Núm. Exp. 479/2024.

The Bank Of New York Mellon, S.A. Institución de Banca Múltiple como Causahabiente de Banco J. P. Morgan, S.A. Institución de Banca Múltiple, J. P. Morgan Grupo Financiero, División Fiduciaria, y como Fiduciario en el Fideicomiso Irrevocable Número F/536 vs. Grupo Inmobiliario Trebol 2000, S.A. de C.V., Luis Carlos Bracho Esquitin y Andrés Bracho Gutierrez Zamora. Esp. Hip. Acdo. I. 1 Acdo. Núm. Exp. 681/2011.

NO PUBLICADOS

Alejandro Andrade Flores. Ord. Civil Acdo. E. 1 Acdo. en Amparo. Núm. Exp. 157/2024 Sin Antecedentes.

Condominio Pelotari Sociedad Anónima Promotora de Inversión de Capital Variable vs. Ceballos Ballesteros Óscar y Gómez Yuntacalvo Francisco Antonio. Vía de Apremio Civil Acuerdo. No Publicado. 1 Acdo. Núm. Exp. 799/2023.

García Sosa Adrián vs. Hernández Peñaflor Maritza y Hinojosa Ortega Rubén. Especial Hipotecario Civil Acdo. E. 1 Acdo. en Amparo. Núm. Exp. 609/2014 1365/2023.

Gobierno del Distrito Federal vs. Esqueda Rosales María de Jesús y Esqueda Rosales su Sucesión. María. Extinción de Domi. Civil Acuerdo. No Publicado. 1 Acdo. Núm. Exp. 1421/2019 Tomo II.

Ingrusur Sociedad Anónima de Capital Variable vs. Inmobiliaria Ri Bal Sociedad Anónima de Capital Variable y Balsa Cruz Cristina y Quien También Acostumbra a Usar el Nombre de Cristina Balsa Cruz de Rivadeneyra. Especial Hipotecario Civil Acuerdo. No Publicado. 1 Acdo. Núm. Exp. 611/2023.

SENTENCIAS DEFINITIVAS DEL 17 DE MAYO DEL 2024
NO PUBLICADOS

Miralles Ostos Dolores vs. Bustos Pérez de Pato María Luisa. Ord. Civil Sent. Def. 1 Núm. Exp. 1235/2023

EL SECRETARIO DE ACUERDOS
LIC. EDUARDO BENÍTEZ GARCÍA

SECRETARÍA "B"
ACUERDOS DEL 17 DE MAYO DEL 2024

Accuracy It Consulting S.A. de C.V. vs. Comunicación Segura S.A. de C.V. Ord. Mercantil Acuerdo. 1 Acdo. Núm. Exp. 494/2019 Tomo II.

Aguirre Martínez Armando vs. Sistema Único de Autofinanciamiento S.A. de C.V. Ord. Civil Expdllo. N. 1 Acdo. Núm. Exp. 938/2021.

Autofinanciamiento México S.A. de C.V. vs. Morales Aguilar Ana. Ejecutivo Mercantil Acdo. N. 1 Acdo. Núm. Exp. 936/2011.

Banco Sabadell S.A. Institución de Banca Múltiple vs. Codinamex Maquinaria y Equipo Especializado S.A. de C.V. y Hernández Jardinez Héctor y Inmobiliaria Alonso de Jardinez S.A. de C.V. y Shop Inmobiliaria S.A. de C.V. Ejecc. de Garantías Otorgadas Mediante Prenda Sin Transmisión de Pos. y Fideicomiso de Garantía (Procedimiento Extrajudicial) Mercantil Acuerdo. 2 Acdos. Núm. Exp. 182/2018.

Banco Santander México S.A. Institución de Banca Múltiple Grupo Financiero Santander México vs. Bautista Becerra Noé. Especial Hipotecario Civil Acdo. N. 1 Acdo. Núm. Exp. 870/2014.

Banco Santander México, Sociedad Anónima, Institución de Banca Múltiple, Grupo Financiero Santander México vs. Rosales Chim Víctor Joaquín. Especial Hipotecario Civil Acdo. N. 1 Acdo. Núm. Exp. 994/2018.

Banco del Bajío S.A. Institución de Banca Múltiple vs. Mct Metal And Comodities Trading Sociedad Anónima de Capital Variable, y Rodríguez Hernández Guillermo y Meza Curiel Francia Elizabeth. Ejecutivo Mercantil Acuerdo. 1 Acdo. Núm. Exp. 140/2019 Tomo II.

BBVA México Sociedad Anónima Institución de Banca Múltiple Grupo Financiero BBVA México vs. Reyes Alonso Hugo y Cruz Luevano Alicia Magdalena. Especial Hipotecario Civil Acdo. N. 1 Acdo. Núm. Exp. 956/2016 Tomo II.

Contreras Chávez Rodolfo vs. Domínguez Galindo José Concepción y Otra. Esp. Hip. Acdo. N. 1 Acdo. Núm. Exp. 70/2010.

Contreras Gamboa Jorge Adrián vs. Registro Público de la Propiedad y de Comercio de la Ciudad de México y Contreras Espinosa José su Sucesión y José Contreras Espinoza su Sucesión a Través de su Albacea la Señora Alma Rosa Dordelly Bezares y Dordelly Bezares Alma Rosa. Ord. Civil Acdo. N. 1 Acdo. Núm. Exp. 292/2024.

Cruz Islas Rebeca vs. Rocareri, S.A. de C.V. Ord. Mercantil Acuerdo. 1 Acdo. Núm. Exp. 974/2018 Tomo II.

Galicia García Felipe Jacobo vs. Galicia Galán María de Lourdes. Ord. Civil Acdo. N. 2 Acdos. Núm. Exp. 822/2014.

Hernández González Marita vs. Luna González Roberto. Ord. Civil Acdo. N. 1 Acdo. Núm. Exp. 802/2005.

Hernández Vivas José su Sucesión vs. Mereles Hernández Ricardo Mauricio y Hernández Zea Remedios Carmen. Ord. Civil Acdo. N. 1 Acdo. Núm. Exp. 1332/2019 Segundo Tomo.

Iglesia Cristiana Autónoma Roca Eterna Ar vs. Martínez de la Mora Juan Manuel. Ord. Civil Apel. N. 1 Acdo. Núm. Exp. 552/2021.

Instituto de Seguridad y Servicios Sociales de Los Trabajadores del Estado a Través de su Fondo de la Vivienda (Fovissste) vs. Mirian Berenice Carbajal Nieves. Especial Hipotecario Civil Se Forma Expdllo. 1 Acdo. Núm. Exp. 1094/2019.

Instituto de Seguridad y Servicios Sociales de Los Trabajadores del Estado a Través de su Fondo de la Vivienda (Fovissste) vs. Morales Castro Jorge Manuel y Aparicio Servín Diana. Especial Hipotecario Civil Acdo. N. 2 Acdos. Núm. Exp. 518/2020.

Instituto de Seguridad y Servicios Sociales de Los Trabajadores del Estado a Través de su Fondo de la Vivienda Fovissste vs. Rivera Flores Jacobo y Iniesta López Mirna Lorena. Especial Hipotecario Civil Acdo. N. 1 Acdo. Núm. Exp. 112/2022.

SOLO CONSULTA
SOLO CONSULTA
SOLO CONSULTA

Instituto de Seguridad y Servicios Sociales de Los Trabajadores del Estado a Través de su Fondo de la Vivienda (Fovissste) vs. Morales Soriano César. Especial Hipotecario Civil Acdo. N. 1 Acdo. Núm. Exp. 946/2019.

Instituto del Fondo Nacional de la Vivienda para los Trabajadores (Infonavit) vs. García Sánchez Juan Manuel. Vía de Apremio Civil Acdo. N. 1 Acdo. Núm. Exp. 828/2014.

Instituto del Fondo Nacional de la Vivienda para los Trabajadores Infonavit vs. Yubi Maciel Luis Alberto y Meneses Razo Patricia. Especial Hipotecario Civil 1 Acdo. Núm. Exp. 522/2024.

Lotería Nacional vs. Sánchez de la Madrid Francisco Manuel También Conocido como Francisco M. Sánchez de la Madrid Indistintamente como Francisco Sánchez de la Madrid, Hurtado Ramos Lourdes También Conocida como Lourdes Hurtdo de Sánchez Indistintamente Identificada como Lourdes Hurtado Ramos de Sánchez, También Conocida como María de Lourdes Hurtado Ramos. Especial Hipotecario Civil Acdo. N. 1 Acdo. Núm. Exp. 694/2017.

Morales Prado Luis Javier vs. Rodríguez López Jesús y Torres González Norma Adriana. Especial Hipotecario Civil Acdo. N. 1 Acdo. Núm. Exp. 1046/2023.

Norcontrol Inspección S.A. de C.V. vs. Icacsa Construcciones S de R.L. de C.V. Juris. Voluntaria Civil Se Forma Expdllo. 1 Acdo. Núm. Exp. 570/2022.

Recuperación de Comercio Interior S. de R. L. de C.V. hoy Cesionaria de Banco Nacional de México, S.A. Integrante del Grupo Financiero Banamex vs. Herrera Quintero Alejandro y Nohemí Díaz Esparza. Esp. Hip. Acdo. N. 1 Acdo. Núm. Exp. 628/2005.

Reyes Pérez Pablo vs. Seguros Afirme S.A. de C.V., Afirme Grupo Financiero, y Flag Assist, S.A. P. I. de C.V. Ord. Civil Acuerdo. 1 Acdo. Núm. Exp. 30/2017.

Secreto. Ejecutivo Mercantil Acdo. N. 1 Acdo. Núm. Exp. 150/2024.

Valencia Ramírez Aída vs. Gómez Ramírez Ramón y Alarcón Tapia Esperanza Rosalva. Ord. Civil Acdo. N. 1 Acdo. Núm. Exp. 216/2020.

Zabalgoitia Hurtado de Mendoza Gerardo Arturo vs. Zabalgoitia Marchand Manuel su Sucesión y Palma Vázquez Guillermo y Vallejo Tejadilla María Esther y C Director del Registro Público de la Propiedad y del Comercio de la Ciudad de México. Ord. Civil Acuerdo. 4 Acdos. Núm. Exp. 194/2024.

Zaragoza Ramírez María del Carmen Sara su Sucesión, Zaragoza Ramírez Francisco, También Conocido como Francisco Emiliano de Jesús Zaragoza Ramírez y Ramírez de Galindo Sara vs. Chavolla Contreras Ney Es Chavolla Contreras Ney Augusto O. Chavolla Contreras José Ney Augusto, García Chavolla María del Rocío, García Chavolla Diego, Galindo Ramírez José su Sucesión También Es Conocido como Galindo Ramírez José de Jesús Trinidad su Sucesión y C. Director del Registro Público de la Propiedad y de Comercio de la Ciudad de México. Ord. Civil Acdo. N. 2 Acdos. Núm. Exp. 1224/2019 Tomo II.

Del Monte María Elena Quien También Acostumbra Usar Los Nombres de María Elena Garza, María Elena Garza González de del Monte, María Elena Garza González, María Elena Garza del Monte y María Elena Alaniz vs. Del Monte Sánchez Rodolfo Gerardo su Sucesión y Núñez Gabriel Trinidad Jaquelíne. Ord. Civil Apelación. 3 Acdos. Núm. Exp. 442/2019 Tomo II.

Del Monte María Elena vs. Rodolfo Gerardo su Sucesión del Monte Sánchez y Trinidad Jaquelíne Núñez Gabriel. Ord. Civil Apelación. 4 Acdos. Núm. Exp. 632/2020 Tomo II.

Del Monte María Elena y Quien También Es Conocida por Los Nombres de María Elena Garza María Elena Garza González de del Monte María Elena Garza González María Elena Garza del Monte y María Elena Alaniz vs. Del Monte Sánchez Rodolfo Gerardo su Sucesión y Núñez Gabriel Trinidad Jaquelíne y como Albacea Testamentaria y Única Heredera de Loe Bienes de Rodolfo Gerardo del Monte Sánchez. Ord. Civil Apelación. 9 Acdos. Núm. Exp. 769/2021 Tomo II.

Del Monte María Elena Quien También Acostumbra Usar Los Nombres de María Elena Garza, María Elena Garza González del Monte, María Elena Garza González, María Elena Garza del Monte y María Elena Alanís vs. Del Monte Sánchez Rodolfo Gerardo su Sucesión y Núñez Gabriel Trinidad Jaquelíne como Albacea Testamentaria y Única y Universal Heredera de Los Bienes de Rodolfo Gerardo del Monte Sánchez. Ord. Civil Apelación. 6 Acdos. Núm. Exp. 617/2019 Tomo II.

NO PUBLICADOS

Banco Invex, Sociedad Anónima, Institución de Banca Múltiple, Invex Grupo Financiero Fiduciario, Unicamente en su Carácter de Fiduciario del Fideicomiso Irrevocable de Administración 1301 vs. Faustino Correo Cabo. Especial Hipotecario Civil Acdo. N. 1 Acdo. Núm. Exp. 676/2020 Tomo II.

Financiera Cuallix, S.A. de C.V. Sociedad Financiera de Objeto Múltiple, Entidad No Regulada vs. Corporativi Mueblero A&H S.A. de C.V. y Banco Interacciones S.A. Institución de Banca Múltiple, Grupo Financiero Interacciones División Fiduciaria. Especial Hipotecario Civil Expdllo. N. 1 Acdo. Núm. Exp. 214/2011 Tomo 3.

HSBC México S.A. Institución de Banca Múltiple Grupo Financiero HSBC División Fiduciaria en el Fideicomiso F 233595 vs. Padilla Guzmán Aurelio, Quevedo Hernández Martha Elena. Especial Hipotecario Civil Acdo. N. 1 Acdo. Núm. Exp. 324/2016.

HSBC México S.A. Institución de Banca Múltiple Grupo Financiero HSBC vs. Inyen S.A. de C.V. y Vargas Zamarroni Carlos. Ord. Mercantil Acuerdo. 2 Acdos. Núm. Exp. 8/2015 Tomo III.

HSBC México S. A. Institución de Banca Múltiple Grupo Financiero HSBC División Fiduciaria en su Carácter de Fiduciario en el Fideicomiso Irrevocable Número F/243264 vs. Araujo Gastélum Ismael. Especial Hipotecario Civil Acdo. N. 1 Acdo. Núm. Exp. 1328/2019 Tomo II.

Instituto de Seguridad y Servicios Sociales de Los Trabajadores del Estado a Través de su Fondo de la Vivienda (Fovissste) vs. Morales Castro Jorge Manuel y Aparicio Servín Diana. Especial Hipotecario Civil Acdo. N. 1 Acdo. Núm. Exp. 518/2020.

López Pérez José Lorenzo vs. Ruíz Mora Florentino su Sucesión. Ord. Civil Acuerdo. 1 Acdo. Núm. Exp. 344/2024.

Promotora de Hoteles, S.A. de C.V. y Banco Nacional de México, S.A. Integrante del Grupo Financiero Banamex vs. Elia Bergez Tisnado. Ord. Mercantil Acuerdo. 1 Acdo. Núm. Exp. 974/2019.

Secreto. Providencias Precautorias Mercantil Acuerdo. 1 Acdo. Núm. Exp. 462/2024.

Del Monte María Elena Quien También Acostumbra Usar Los Nombres de María Elena Garza, María Elena Garza González de del Monte, María Elena Garza González, María Elena Garza del Monte y María Elena Alaniz vs. Del Monte Sánchez Rodolfo Gerardo su Sucesión y Núñez Gabriel Trinidad Jaquelíne. Ord. Civil Apelación. 1 Acdo. Núm. Exp. 442/2019 Tomo II.

Del Monte María Elena vs. Rodolfo Gerardo su Sucesión del Monte Sánchez y Trinidad Jaquelíne Núñez Gabriel. Ord. Civil Apelación. 2 Acdos. Núm. Exp. 632/2020 Tomo II.

Del Monte María Elena Quien También Acostumbra Usar Los Nombres de María Elena Garza, María Elena Garza González del Monte, María Elena Garza González, María Elena Garza del Monte y María Elena Alanís vs. Del Monte Sánchez Rodolfo Gerardo su Sucesión y Núñez Gabriel Trinidad Jaquelíne como Albacea Testamentaria y Única y Universal Heredera de Los Bienes de Rodolfo Gerardo del Monte Sánchez. Ord. Civil Apelación. 2 Acdos. Núm. Exp. 617/2019 Tomo II.

SENTENCIAS DEFINITIVAS DEL 17 DE MAYO DEL 2024

Banco Mercantil del Norte, S.A. Institución de Banca Múltiple, Grupo Financiero Banorte vs. Becerra Pérez Katya Alejandra. Especial Hipotecario Civil Sent. Def. 1 Núm. Exp. 1084/2019

LA SECRETARIA DE ACUERDOS
LIC. JENNY KARLA CONSTANTINO ANGUIANO

OCTAVO DE LO CIVIL

SECRETARÍA "A"
ACUERDOS DEL 17 DE MAYO DEL 2024

Activos Htrx Uno, Sociedad de Responsabilidad Limitada de Capital Variable vs. Construcciónes y Desarrollos Creel., S.A. de C.V. y Otors. Especial Hipotecario Civil 2 Acdos. Núm. Exp. 539/2008 Tomo Tres.

Andrade Malfavon Irma Teresa vs. David Heriberto García Andonegui. Ord. Civil 1 Acdo. Núm. Exp. 203/2020.

Aracil Guarnido Rocío vs. Azuara López Dora Alicia y Barrón Greco Claudia. Actos Prejudiciales Civil 2 Acdos. Núm. Exp. 117/2024.

Archundia Sánchez Maribel vs. Díaz López de Castro María del Pilar y Díaz López José Luis y Castro Martínez Manuel. Ord. Civil 3 Acdos. Núm. Exp. 301/2024.

Balandran García Juan de Dios vs. Martínez Terrones Diego Guillermo y Hdi Seguros S.A. de C.V. Ord. Civil 2 Acdos. Núm. Exp. 985/2023.

SOLO CONSULTA
SOLO CONSULTA
SOLO CONSULTA

Balandrano Vega Rodolfo Enrique, su Sucesión vs. Alfonso Olivares Castañeda Sus Sucesión. Ord. Civil 1 Acdo. Núm. Exp. 891/2014 Tomo V.

Banco Invex S.A., Institución de Banca Múltiple, Invex Grupo Financiero, Fiduciario en su Fiduciario en el Fideicomiso Número 1301 vs. Desarrolladora Syser, S.A. de C.V. y Sergio Solórzano Albores. Especial Hipotecario Civil 1 Acdo. Núm. Exp. 31/2020.

Banco Mercantil del Norte Sociedad Anónima Institución de Banca Múltiple Grupo Financiero Banorte vs. García Cerrillo José Javier. Ejecutivo Mercantil 1 Acdo. en Exhorto. Núm. Exp. 507/2024.

Banco Monex Sociedad Anónima Institución de Banca Múltiple Monex Grupo Financiero en su Carácter Única y Exclusivamente de Delegado Fiduciario del Fideicomiso Empresarial Irrevocable de Administración y Garantía Número F 3443 vs. Jaramillo Hurtado Sergio y Martínez Zúñiga Sonia. Especial Hipotecario Civil 2 Acdos. Núm. Exp. 153/2023.

Banco Santander México S.A. Institución de Banca Múltiple Grupo Financiero Santander México vs. Jindalai México S.A. de C.V. y Zarur Mina Jorge. Medios Preparatorios Mercantil 1 Acdo. Núm. Exp. 65/2024.

Banco Santander México, S.A. Institución de Banca Múltiple Grupo Financiero Santander México vs. Martín Núñez García. Especial Hipotecario Civil Pasa a Sentencia. 1 Acdo. Núm. Exp. 393/2019 Tomo II.

BBVA México, S.A., Institución de Banca Múltiple, Grupo Financiero BBVA México vs. Ortiz Ramírez Miguel Ángel. Juris. Voluntaria Civil 1 Acdo. Núm. Exp. 743/2022.

Cestelos de Mendoza Flores Manuel su Sucesión vs. Margarita Cestelos de Mendoza Flores También Conocida como Margarita Cestelos de Mendoza y Flores También Conocida como Margarita Cestelos de Minguer. Ord. Civil 1 Acdo. Núm. Exp. 963/2019.

Ci Banco, Sociedad Anónima, Institución de Banca Múltiple Anteriormente The Bank Of New York Mellon S.A. Institución de Banca Múltiple Actuando en su Carácter de Fiduciaria en el Fideicomiso F/00102 vs. Ricardo Gonzlaez Carranza y Mayra Alicia Santana Enciso. Especial Hipotecario Civil 1 Acdo. Núm. Exp. 419/2013 Tomo Dos.

Daimler Financial Services México S de R.L. de C.V. vs. Siqueiros Mondaca Adilia. Especial Mercantil Mercantil 1 Acdo. Núm. Exp. 485/2023.

Dessetec Desarrollo de Sistemas Sociedad Anónima de Capital Variable vs. Cira Alejadnra Yáñez y Otro. Ejec. Merc. Pasa a Sentencia. 1 Acdo. Núm. Exp. 1153/2007.

Dessetec Desarrollo de Sistemas, Sociedad Anónima de Capital Variable vs. Herminio Martín Santiago Muñoz. Especial Hipotecario Civil 1 Acdo. Núm. Exp. 1695/2012.

García José Reyes vs. Navarrete Medina Cipriano. Ord. Civil 1 Acdo. Núm. Exp. 1283/2023.

Guzmán Gómez Verónica vs. Téllez Reyes su Sucesión Gabino. Ord. Civil 1 Acdo. Núm. Exp. 1157/2022.

Hernández Flores José Saúl Florencio y Pérez Cadena María Josefina Jovita su Sucesión vs. Odilón León Salamanca. Ord. Civil 1 Acdo. Núm. Exp. 755/2019 Tomo II.

Instituto de Seguridad Social para las Fuerzas Armadas Mexicanas vs. Joachin García Enedino. Especial Hipotecario Civil 1 Acdo. Núm. Exp. 255/2024.

Instituto de Seguridad y Servicios Sociales de Los Trabajadores del Estado a Través de su Fondo de la Vivienda Fovissste vs. Torres Fernández Francisco. Especial Hipotecario Civil 1 Acdo. Núm. Exp. 501/2024.

Leyenda Núñez Roberto su Sucesión vs. Jorge Arturo Ortiz Guerrero y Jorge Ortiz Camorlinga. Ejecutivo Mercantil 1 Acdo. Núm. Exp. 1015/2015 Tomo III.

Marcas y Franquicias S.C. vs. Espinosa González María Cristina y Otro. Ord. Civil 1 Acdo. Núm. Exp. 1243/2019 Tomo II.

Martínez Velázquez Dolores Martha vs. Martínez Velázquez María. Ord. Civil 1 Acdo. Núm. Exp. 545/2023.

Medina Camacho María Alejandra vs. Vera Sánchez Florentino y C Director del Registro Público de la Propiedad y del Comercio de la Ciudad de México. Ord. Civil 1 Acdo. Núm. Exp. 267/2024.

Meneses Vázquez Sofía y Martínez Cruz Catarino vs. Cortés Santelis Myrna Itzel y Martínez Morales Rocío. Ord. Civil 1 Acdo. Núm. Exp. 149/2023.

Millán Fernández Claudia Patricia vs. Villegas Qaranda Raúl. Ord. Civil 1 Acdo. Núm. Exp. 885/2022.

Navix de México S.A. de C.V., Sofom E. N. R vs. Ingeniería Especializada Mexicana S.A. de C.V., Cmm Ingeniería S.A. de C.V. ; y Juan Rogelio Rodríguez Velázquez. Vía de Apremio Civil 1 Acdo. Núm. Exp. 367/2018 Tomo II.

Operadora de Arrendamiento Puro S.A. P. I. de C.V. vs. Abc Aerolineas S.A. de C.V. Ejecutivo Mercantil 1 Acdo. Núm. Exp. 609/2020.

Osorio Corrales Claudia Elvira vs. Banco Invex, S.A. Institución de Banca Múltiple, Invex, Grupo Financiero Fiduciario y Ford Credit de México, S.A. de C.V. Sociedad Financiera de Objeto Múltiple, Entidad Regulada. Ord. Mercantil 1 Acdo. Núm. Exp. 195/2021 Tomo IV.

Osorio Corrales Claudia Elvira vs. Banco Invex, S.A. Institución de Banca Múltiple, Invex, Grupo Financiero Fiduciario y Ford Credit de México, S.A. de C.V. Sociedad Financiera de Objeto Múltiple, Entidad Regulada. Ord. Mercantil 3 Acdos. Núm. Exp. 195/2021 Tomo V.

Pérez Soto Miguel Ángel vs. Falcón Sevilla Fabián. Ord. Civil 1 Acdo. Núm. Exp. 911/2022.

Préstamos Felices en 15 Minutos S.A. de C.V. Sofom Enr vs. Hurtado Cervantes Gloria. Ejecutivo Mercantil 1 Acdo. Núm. Exp. 853/2022.

Rodríguez González Italia y Otros vs. Gallegos Mendoza Jorge T. y Otros. Ord. Civil Expedientillo. 1 Acdo. Núm. Exp. 231/2004 Tomo V.

Roldán Luna Alfredo vs. Franco Arredondo Fermín y Registro Público de la Propiedad y del Comercio de la Ciudad de México. Ord. Civil 1 Acdo. Núm. Exp. 641/2022.

Sampedro Ordorica Manuel Abelardo vs. Cohen Lebovice Arthur, su Sucesión. Ord. Civil 1 Acdo. Núm. Exp. 1189/2023.

Secreto. Ejecutivo Mercantil 1 Acdo. Núm. Exp. 1053/2022.

Secreto. Ejecutivo Mercantil 2 Acdos. Núm. Exp. 365/2024.

Secreto. Ejecutivo Mercantil 1 Acdo. en Exhorto. Núm. Exp. 423/2024.

Secreto. Ejecutivo Mercantil 1 Acdo. Núm. Exp. 505/2024.

Secreto. Providencias Precautorias Mercantil 1 Acdo. Núm. Exp. 509/2024.

Secreto. Ejecutivo Mercantil 1 Acdo. en Exhorto. Núm. Exp. 525/2024.

Secreto. Ejecutivo Mercantil 1 Acdo. Núm. Exp. 535/2023.

Sociedad Financiera Campesina, S.A. de C.V. Sociedad Financiera de Objeto Múltiple, Entidad No Regulada vs. Alimentos Balanceados Perflo, S. C. de R. L. de C.V., Carlos Pérez Flores y Ana Gabriela Pérez Garza. Especial Hipotecario Civil 1 Acdo. Núm. Exp. 1079/2019.

Sociedad Hipotecaria Federal S.N.C. Institución de Banca de Desarrollo en su Carácter de Fiduciario Sustituto del Fondo de Operación y Financiamiento Bancario a la Vivienda vs. Alberto Segovia Navarro. Especial Hipotecario Civil 1 Acdo. Núm. Exp. 83/2011 Segundo Tomo.

Torres Díaz Paula y Mancio Sánchez Elías vs. Grupo Mexicano de Seguros S.A. de C.V. Ord. Civil 1 Acdo. Núm. Exp. 471/2021 Tomo II.

Villaseñor Corona Armando vs. Aguilera Cabrera Ronald. Ord. Civil 1 Acdo. Núm. Exp. 1201/1996 Tomo III.

BBVA México Sociedad Anónima, Institución de Banca Múltiple, Grupo Financiero BBVA México hoy su Cesionaria Banco Mercantil del Norte, Sociedad Anónima, Institución de Banca Múltiple, Grupo Financiero Banorte vs. Lizbeth García Canales. Especial Hipotecario Civil 2 Acdos. Núm. Exp. 417/2020.

Escamilla Flores Vicente Martín, Cesionaria de Proyectos Adamantine Sociedad Anónima de Capital Variable, Sociedad Financiera de Objeto Múltiple, Entidad Regulada vs. Benito López Hernández. Especial Hipotecario Civil 1 Acdo. Núm. Exp. 613/2019 Segundo Tomo.

NO PUBLICADOS

Banco Finterra Sociedad Anónima, Institución de Banca Múltiple antes Grupo Finterra, S.A. de C.V. Sociedad Financiera de Objeto Múltiple E. N. R vs. Comercializadora Agriopecuaria Granados, S.A. de C.V., Alfonso Granados Vega y Mauricio Granados García. Especial Hipotecario Civil 1 Acdo. Núm. Exp. 767/2014 Tercer Tomo.

Banco Mercantil del Norte, Sociedad Anónima, Institución de Banca Múltiple, Grupo Financiero Banorte vs. Adolfo García Pérez. Especial Hipotecario Civil 1 Acdo. Núm. Exp. 1427/2019 Tomo II.

Fraccionadora Las Dalías, S.A. vs. Mario Alberto Becerra Pocoroba, Rafael Ojeda Cárdenas y Luis Rafael González Zambrano. Ord. Civil No Publicado. 1 Acdo. Núm. Exp. 311/2020 Bis. 1 Tomo Dos.

SOLO CONSULTA
SOLO CONSULTA
SOLO CONSULTA

Instituto de Seguridad y Servicio Social para las Fuerzas Armadas Mexicanas vs. Monroy Hernández Felipe y Caballero Aguilar de Monroy Alma Reyna. Especial Hipotecario Civil No Publicado. 2 Acdos. Núm. Exp. 491/2023.

Morales Galindo Luis Daniel vs. Grupo Mexicano de Seguros S.A. de C.V. Ord. Civil No Publicado. 1 Acdo. Núm. Exp. 555/2022 Tomo II.

AUDIENCIA

Cloud Enterprise Services S de R.L. de C.V. vs. Kio Business Security y Sixsigma Networks México S.A. de C.V. Aud. Medios Preparatorios Mercantil. 1 Audiencia. Núm. Exp. 369/2024.

SENTENCIA INTERLOCUTORIA

Cherem Sutton Isaac vs. Abraham Sion Cherem Sutton y Danny Cherem Sutton. Ejecutivo Mercantil Sen Inter 1 Núm. Exp. 823/2013 Tomo Viii.

LA SECRETARIA DE ACUERDOS M.L.
LIC. ITZEL SALAZAR TORRES

SECRETARÍA "B"
ACUERDOS DEL 17 DE MAYO DEL 2024

Alarcón Martínez Aarón Agustín vs. Miguel Ángel Monribot Velázquez y Hospital Dalínde Centro Médico Inter- Hospital S.A. de C.V. Ciudad de México. Ord. Civil 1 Acdo. Núm. Exp. 962/2018 Segundo Tomo.

Almaraz Valencia Aurora vs. Luz Alicia Lerma Arredondo su Sucesión. Ord. Civil 1 Acdo. Núm. Exp. 992/2019.

Arrendadora y Factor Banorte, Sociedad Anónima de Capital Variable, Sociedad Financiera de Objeto Múltiple, Entidad Regulada, Grupo Financiero Banorte vs. Meza Mendoza José David. Especial Hipotecario Civil Expedientillo. 1 Acdo. Núm. Exp. 474/2021 Principal.

Auquiti S.A. de C.V. Sofom Enr vs. Aguilar Vera María de la Paz y Aguilar Aguilar Julio. Especial Hipotecario Civil 1 Acdo. Núm. Exp. 894/2021 Tomo Dos.

Azuara López Dora Alicia vs. Bulhosen Madrigal Farouk y por Conducto de su Secesión. Ord. Civil 3 Acdos. Núm. Exp. 766/2023 Segundo Tomo.

Banco Nacional de México S.A. Integrante del Grupo Financiero Banamex vs. María Esther Zamudio Esmerado. Especial Hipotecario Civil Acuerdo. 1 Acdo. Núm. Exp. 388/2017 Segundo Tomo.

BBVA Bancomer, S.A. Institución de Banca Múltiple, Grupo Financiero BBVA Bancomer vs. Grupo Digital Mexicano, S.A. de C.V., Alfa Omega Servicios Inmobiliarios S.A. de C.V., Álvaro Alberto Castro Knapp, Roberto Manuel Macías Aragón, Telroad, S.A. de C.V. y Total Solutions de México, S.A. de C.V. Ejecutivo Mercantil 1 Acdo. Núm. Exp. 58/2020 Tercer Tomo.

BBVA México S.A. Institución de Banca Múltiple Grupo Financiero BBVA México vs. Martínez García Luis Martín. Especial Hipotecario Civil 1 Acdo. Núm. Exp. 894/2023.

Bienes Programados S.A. de C.V. vs. Arrangoiz González Augusto Daniel. Especial Hipotecario Civil 2 Acdos. Núm. Exp. 558/2022.

Cibanco Sociedad Anónima, Institución de Banca Múltiple en su Carácter de Fiduciario del Fideicomiso Número F/00399 vs. Noemí Ávila Rojas. Especial Hipotecario Civil 1 Acdo. Núm. Exp. 118/2018.

Cooperativa la Cruz Azul, S. C. L vs. 1) Federico Sarabia Pozo. 2) Arturo Santos Rivera. 3) Humberto Guadalupe Tapia García. 4) Jesús Tolentino Escobar. 5) Sergio Rodríguez Peyes. 6) Rubicel Antonio Toledo. 7) Martha Lugo López. 8) Alberto López Morales. 9) Alfredo Cano Alvarado. 10) Ramses Dolores Anguiano. 11) Daniel Santiago Marcos. 12) Alfredo Valdéz Rodríguez. 13) Ignacio Muñoz Romero. 14) Juan José Godoy Lugo. 15) Esteban Bosquez Romero. 16) Alfa Nelly Segovia Mejía. 17) María Elena García García Y18) César Hernández Godínez y Otros. Ord. Mercantil 1 Acdo. Núm. Exp. 438/2020 Noveno Tomo.

Díaz Ávalos Hugo vs. Banco Santander México Sociedad Anónima Institución de Banca Múltiple, Grupo Financiero Santander México. Ord. Mercantil 1 Acdo. Núm. Exp. 1098/2019 Tomo 2.

Frausto Leos Yadira del Rocío vs. Grupo Mexicano de Seguros S.A. de C.V. Ord. Civil 1 Acdo. Núm. Exp. 210/2024.

Galicia Aragón Leopoldo su Suseción y Hernández Nicolasa Narcisa Y/O Narcisa Nicolasa Y/O Narcisa Hernández Y/O Narcisa Hernández Nicolasa Y/Onarcisa Hernández de Galicia, su Sucesión vs. Olvera Guzmán Margarito y Becerra Santana José Antonio y Becerra Santana Ángel. Ord. Civil 1 Acdo. Núm. Exp. 766/2022 Tomo Cuarto.

Gárate Miranda Víctor Manuel vs. Julio Esteban Vázquez Méndez. Ord. Civil Acuerdo. 1 Acdo. Núm. Exp. 422/2015 Tomo III.

García Cañon Carolina vs. G4 Clean S.A. de C.V. Ord. Mercantil 1 Acdo. Núm. Exp. 1232/2023.

Guerrero Guerrero Romana Rosa vs. Vigil Ramírez Gerardo, Sierra López Irma Leticia y Otros. Ord. Civil 1 Acdo. Núm. Exp. 356/2011 Segundo Tomo.

Guerrero Viloria María Eugenia vs. Bove Francésco. Especial Hipotecario Civil 1 Acdo. Núm. Exp. 204/2023.

Heredia Peniche José Enrique vs. Fragoso Tinoco Gema y J. Jesús Orozco Zárate. Ejecutivo Mercantil 2 Acdos. Núm. Exp. 814/2019 Tomo II.

Heviazuar S.A. de C.V. vs. La Trainera S.A. de C.V. y la Trainera Polanco Sapi de C.V. y Isita Portilla Diego y También Conocido como Diego Yisita Portilla. Ord. Civil 1 Acdo. Núm. Exp. 834/2023.

HSBC México Sociedad Anónima Institución Banca Múltiple Grupo Financiero HSBC División Fiduciaria en su Carácter de Fiduciario del Fideicomiso Irrevocable de Administración Identificado Con el Número F 26257 vs. Operadora Gastronómica Heco, S.A. de C.V. y Roberto Hernández Couste. Providencias Precautorias Mercantil 1 Acdo. Núm. Exp. 1364/2019.

HSBC México, S.A., Institución de Banca Múltiple, Grupo Financiero HSBC División Fiduciaria en su Carácter de Fiduciario del Fideicomiso Irrevocable F/253936 vs. Víctor Manuel Barrera Quezada. Especial Hipotecario Civil 1 Acdo. Núm. Exp. 508/2018 Segundo Tomo.

HSBC México, S.A., Institución de Banca Múltiple, Grupo Financiero HSBC División Fiduciaria en su Carácter de Fiduciario en el Fideicomiso Irrevocable Número F/238864 vs. Filogonio Martínez Serrano. Especial Hipotecario Civil 1 Acdo. Núm. Exp. 1168/2017.

HSBC México, Sociedad Anónima, Institución de Banca Múltiple, Grupo Financiero HSBC División Fiduciaria en su Carácter de Fiduciario en el Fideicomiso Número F/234036 vs. José Javier Guadalupe Yerena Oyervides y Silvia Reséndiz Pérez. Proced. Convencional Mercantil Civil Expedientillo. 1 Acdo. Núm. Exp. 1146/2017.

HSBC, México Sociedad Anónima, Institución de Banca Múltiple, Grupo Financiero HSBC vs. Gabriela Vargas Alanís. Especial Hipotecario Civil 1 Acdo. Núm. Exp. 1400/2019.

Instituto del Fondo Nacional de la Vivienda para los Trabajadores vs. Jennypher González Salilnas. Especial Hipotecario Civil Expedientillo. 1 Acdo. Núm. Exp. 1082/2016.

Islas Mejía Mario Edgar vs. Berumen Reyes Magadlena. Ord. Civil 1 Acdo. en Exhorto. Núm. Exp. 480/2024.

José Abel Olivares Escobar su Sucesión y Adela González Zúñiga su Sucesión por Conducto de su Albacea José Antonio Olivares González vs. Margarita Armenta Rocha. Ord. Civil 1 Acdo. Núm. Exp. 134/2021.

José Abel Olivares Escobar su Sucesión y Adela González Zúñiga su Sucesión por Conducto de su Albacea José Antonio Olivares González vs. Margarita Armenta Rocha. Ord. Civil 2 Acdos. Núm. Exp. 134/2021 Segundo Tomo.

Juárez Ayala María Angélica vs. Chávez Hernández Patricia y Villarello Cabrera Gilberto Nicolás y C Director del Registro Público de la Propiedad y del Comercio de la Ciudad de México. Ord. Civil 1 Acdo. Núm. Exp. 1168/2022.

Luis Israel Miranda Alanís vs. Gabriel Escobedo Muñoz. Especial Hipotecario Civil 1 Acdo. Núm. Exp. 420/2017 Segundo Tomo.

Market Maker S.A. de C.V. vs. Ferrecid S.A. de C.V. y Vila García Sordo Rubén y Pedroza Sabido Harvey Isaac y Anda Palomino Aldo Alejandro. Ejecutivo Mercantil 1 Acdo. Núm. Exp. 1000/2022.

Martínez León Fabiola Gloria vs. Sólida Administradora de Portafolios S.A. de C.V. y González Cervantes Virginia. Ord. Civil 1 Acdo. Núm. Exp. 1152/2022.

Monzon Caramillo Fernando vs. Álvarez Juárez Miguel Ángel. Ord. Civil 1 Acdo. en Exhorto. Núm. Exp. 466/2024.

Padilla Villegas Jonathan Juan Víctor vs. Gutiérrez Uribe Rodrigo. Juris. Voluntaria Civil 1 Acdo. Núm. Exp. 682/2023.

Reyes Mercado Margarita vs. M. Guadalupe Mercado Cabral. Ord. Civil 1 Acdo. Núm. Exp. 194/2019.

Rolando César Zamorano Rojas vs. Carrillo Carranza Catalina Rosa. Especial Hipotecario Civil 1 Acdo. Núm. Exp. 168/2009 Tercer Tomo.

SOLO CONSULTA
SOLO CONSULTA
SOLO CONSULTA

Rosas Gómez Lilia vs. Rinoperfect Clinique y Joel Cruz Hernández. Ord. Civil 1 Acdo. Núm. Exp. 286/2021 Tercer Tomo.
Sánchez Becerril Raymundo Adrián vs. Montaño Hernández Yolanda. Ord. Civil 1 Acdo. Núm. Exp. 508/2024.
Santos González Emma Yolanda y Santos González Lorena Patrocinio y Santos González Edith Sofía y en su Carácter de Fidecomisiarios en Tercer Lugar del Fideicomiso 31442- 0 de Banco Santander México S.A. Institución de Banca Múltiple y Grupo Financiero Santander antes Banca Serfín, S.A. Institución de Banca Múltiple Grupo Financiero Serfín vs. Banco Santander México S.A. Institución de Banca Múltiple y Grupo Financiero Santander México antes Banca Serfín S.A. Institución de Banca Múltiple y Grupo Financiero Serfín en su Carácter de Fiduciario del Fideicomiso de Inversión y Administración Número 31442- 0. Ord. Mercantil Acuerdo. 1 Acdo. Núm. Exp. 868/2023.
Scotiabank Inverlat Sociedad Anónima Institución de Banca Múltiple Grupo Financiero Scotiabank Inverlat vs. Nieto Hernández Mauricio. Especial Hipotecario Civil 2 Acdos. Núm. Exp. 308/2022.
Secreto. Ejecutivo Mercantil 1 Acdo. Núm. Exp. 1070/2023.
Secreto. Ejecutivo Mercantil 1 Acdo. Núm. Exp. 314/2024.
Secreto. Providencias Precautorias Mercantil 1 Acdo. Núm. Exp. 504/2024.
Secreto. Ejecutivo Mercantil 1 Acdo. en Incidente. Núm. Exp. 842/2023 Inc. Providencias Precautorias 2.
Secreto. Medios Preparatorios Mercantil 1 Acdo. Núm. Exp. 92/2024.
Secreto. Ejecutivo Mercantil 1 Acdo. Núm. Exp. 930/2023.
Silrendel, Sociedad de Responsabilidad Limitada de Capital Variable vs. Celia Domínguez Moreno. Ejecutivo Mercantil 2 Acdos. Núm. Exp. 246/2005.
Tetlacuilo Sánchez Joel y Sánchez Alcocer María Eugenia vs. Ledezma Limón Praxedis y Ledezma Sánchez Judith Rocío. Ord. Civil 1 Acdo. Núm. Exp. 492/2021 Segundo Tomo.
Tokio Marine Hcc México Compañía Afianzadora, S.A. de C.V. vs. As5, S.A. de C.V. Especial de Fianzas Mercantil 2 Acdos. en Amparo. Núm. Exp. 88/2024 Amparo 509/2024- IV.
Vaquero Doblado María del Socorro vs. Banco Monex S.A. Institución de Banca Múltiple Monex Grupo Financiero y Agroagil Sociedad de Producción Rural de Responsabilidad Limitada de Capital Variable y Registrador Público del Instituto Registral y Catastral de la Circunscripción Territorial de Atlixco Q. Ord. Mercantil 1 Acdo. Núm. Exp. 368/2024.
Velasco García Lascurain Ignacio vs. Platero Galicia Abogados S.C. y Platero Trujano Gonzalo. Vía de Apremio Civil 1 Acdo. Núm. Exp. 1026/2023.
Victoria Cerón Hilda vs. Arturo Flores González y María Eugenia Frías Medina. Ord. Civil Expedientillo. 1 Acdo. Núm. Exp. 626/2013.
Villanova Pijoan Jorge vs. Inmobiliaria Nápoles de México S.A. y Urbanizaciones Residenciales S.A. Ord. Civil 1 Acdo. Núm. Exp. 692/2021.
Cibanco, Sociedad Anónima, Institución de Banca Múltiple, en su Carácter de Fiduciaria en el Fideicomiso Número F/00430 vs. Víctor Manuel Hernández Díaz y Luz María Martínez López. Especial Hipotecario Civil 1 Acdo. Núm. Exp. 442/2017.
NO PUBLICADOS
Castro Lerma Javier vs. Comisión Federal de Electricidad. Ord. Civil 1 Acdo. en Exhorto. Núm. Exp. 520/2024.
EL SECRETARIO PROYECTISTA M.L.
LIC. MARIO NIETO PÉREZ

NOVENO DE LO CIVIL

SECRETARÍA "A"
ACUERDOS DEL 17 DE MAYO DEL 2024

Alimentos Practicos y Selectos S.A. de C.V. vs. Grupo Pracar S de R.L. de C.V. Medios Preparatorios Mercantil 1 Acdo. Núm. Exp. 365/2024.
Álvarez Ortiz Víctor Manuel vs. Grupo Mexicano de Seguros S.A. de C.V. Ord. Civil 2 Acdos. Núm. Exp. 29/2024.
Álvarez Tostado Ornelas Jorge Luis vs. Conductor Tecnología, S.A. S. y Dock Ltd. antes Conductor Technology Ltd. y Dock Tech Llc. Ord. Mercantil Cierre de Tomo. 1 Acdo. Núm. Exp. 137/2024.
Álvarez Tostado Ornelas Jorge Luis vs. Conductor Tecnología, S.A. S. y Dock Ltd. antes Conductor Technology Ltd. y Dock Tech Llc. Ord. Mercantil Abre Tomo. 1 Acdo. Núm. Exp. 137/2024 Tomo II.
Arvizu Cruz Carlos vs. Bobadilla Valdivia Arturo y Blanc Escalante Lucía. Ord. Civil 1 Acdo. Núm. Exp. 447/2024.
Aseguradora Aserta, S.A. de C.V., antes Aseguradora Aserta, S.A. de C.V., Grupo Financiero Aserta vs. Osuna Rubio Edith y Tirado Osuna Zeferino y Tirado Osuna Sergio y Osuna Mendoza Gerardina y Velarde Lizárraga Eliodoro. Especial de Fianzas Mercantil Auto a Disposición. 1 Acdo. Núm. Exp. 437/2024.
Aseguradora Aserta, S.A. de C.V., antes Aseguradora Aserta, S.A. de C.V., Grupo Financiero Aserta vs. Osuna Rubio Edith y Tirado Osuna Zeferino y Tirado Osuna Sergio y Osuna Mendoza Gerardina y Velarde Lizárraga Eliodoro. Especial de Fianzas Mercantil Auto a Disposición. 1 Acdo. en Incidente. Núm. Exp. 437/2024 Providencias Precautorias.
Auto Amecah S.A. de C.V. vs. Moreno Moreno Rosa Coral y Hernández Ortiz Óscar. Ejecutivo Mercantil 2 Acdos. Núm. Exp. 339/2023.
Autofinanciamiento México S.A. de C.V. vs. Lydia Julita Sánchez Mora y José Gustavo Martínez Luna. //Amparo Indirecto Nº 60/2024- V, Interpuesto por José Gustavo Martínez Luna y Otra, por su Propio Derecho. //. Especial Hipotecario Civil 1 Acdo. en Amparo. Núm. Exp. 943/2019 60/2024- V.
Autofinanciamiento México S.A. de C.V. vs. Lydia Julita Sánchez Mora y José Gustavo Mertinez Luna. Especial Hipotecario Civil Dada Cuenta. 1 Acdo. Núm. Exp. 943/2019 Tomo II.
Banco Santander México, Sociedad Anónima Institución de Banca Múltiple. Grupo Financiero Santander hoy Ornelas Salazar Julieta vs. Empacadora y Distribuidora de Carnes Frías Hercaf S.A. de C.V. y Eduardo Castillo Flores. Especial Hipotecario Civil 1 Acdo. Núm. Exp. 349/1994 Tomo III.
Banco Invex, Sociedad Anónima, Institución de Banca Múltiple, Invex Grupo Financiero, Fiduciario en su Carácter de Fiduciario del Fideicomiso Número 1301 vs. Osuna Astorga Martha Lorena. Especial Hipotecario Civil 1 Acdo. Núm. Exp. 425/2007 Tomo II.
Banco Mercantil del Norte, Sociedad Anónima, Institución de Banca Múltiple, Grupo Financiero Banorte hoy Urieta Badillo José de Jesús. Especial Hipotecario Civil 1 Acdo. Núm. Exp. 773/1999 Tomo II.
Banco Santander (México9, S.A., Instituto de Banca Múltiple Grupo Financiero Santander México vs. Aromas y Sabores Mexicanos, S.A. de C.V. y José Joaquín Silva Charles vs. Laura Leticia Flores Solís. Ejecutivo Mercantil 2 Acdos. en Cuadernillo. Núm. Exp. 861/2016 Terc. Excl. de Dominio.
Banco Santander S.A. Institución de Banca Múltiple Grupo Financiero Santander vs. Leticia Pérez González y Otros. Ejecutivo Mercantil 1 Acdo. Núm. Exp. 249/2006 Tomo II.
BBVA Bancomer S.A. Institución de Banca Múltiple Grupo Financiero BBVA Bancomer vs. Miguel Bogard Sierra y Pablo Jorge Oropeza Barragán. Ejecutivo Mercantil 1 Acdo. Núm. Exp. 891/2019 Tomo II.
Bodegas San José la Vista S.A. de C.V. vs. Diseños Jorean, S.A. de C.V. y Otros. Ejecutivo Mercantil 4 Acdos. Núm. Exp. 2737/1993 Tomo IV.
Camarillo Herrera Ubaldo vs. Noguerón Castañeda Margarita su Sucesión y Rosas Noguerón Selene Marisol y Rosas Noguerón Israel Daniel y Santiago Bautista Cecilia y Santiago Bautista Karina Elizabeth y Santiago Alcalá Dulce María. Ord. Civil Disposición. 1 Acdo. Núm. Exp. 777/2022 Tomo II.
Corral Castañeda Ciria Altair Naoli vs. Kaweblum Kupiec Jankiel su Sucesión; Vicente Bermúdez Acuña, su Sucesión; Vicente Antonio Salvador Bermúdez y Flores Rivas; Débora Flores Zárate de Bermúdez, su Sucesión; Juan Abusaid Ríos; Daniel Oseguera Fragoso, su Sucesión; Sociedad Mexicana de Anestesiología, Asociación Civil; David Contreras Martínez, su Sucesión, Sergio Jiménez López, C. Director del Registro Público de la Propiedad y de Comercio del Distrito Federal, Agustín Ordorica Zárate e Ideas Industriales y Comerciales, Sociedad Anónima de Cap. Ord. Civil 1 Acdo. Núm. Exp. 1209/2010 Tomo III.
Echeverría de la Mora Antonio Jorge vs. Gutiérrez Jaime Martín. Controversias de Arrendamiento Civil 1 Acdo. Núm. Exp. 135/2024.
Emprendimientos Maussan y González Sapi de C.V. vs. Comercializadora Becevigg S.A. de C.V. y Hernández Limón Elvia Leticia y Becerra Veggiano Patricia. Ejecutivo Mercantil 1 Acdo. Núm. Exp. 1039/2022.

SOLO CONSULTA

Farent, Sociedad Civil vs. Ramírez Iturbe Gerardo y José Antonio Ramírez Iturbe. //Amparo Indirecto N°. 370/2024- 1, Interpuesto por Ramón Ramírez Barrera, por su Propio Derecho. //. Ejecutivo Mercantil 1 Acdo. en Amparo. Núm. Exp. 813/1997 370/2024- I.

Farent, Sociedad Civil vs. Ramírez Iturbe Gerardo y Otro. Ejecutivo Mercantil Dada Cuenta. 1 Acdo. Núm. Exp. 813/1997 Tomo II.

Garcés Tapia María de Lourdes vs. Díaz Garcés Susana Atzin y Cruz de Jesús Josué Isaías. Ord. Civil 1 Acdo. Núm. Exp. 421/2024.

Gobierno del Distrito Federal vs. Alejandro Rangel Cabiedes. Extinción de Domi. Civil 1 Acdo. Núm. Exp. 1341/2012 Tomo III.

Hipotecaria Nacional, S.A. de C.V., Sociedad Financiera de Objeto Múltiple, Entidad Regulada vs. Cisneros Araiz Héctor Luis. Especial Hipotecario Civil 2 Acdos. Núm. Exp. 1407/2019.

HSBC México S.A. Institución de Banca Múltiple Grupo Financiero HSBC vs. Romero López Zyanya Beu Ribe. Especial Hipotecario Civil 1 Acdo. Núm. Exp. 1209/2022.

HSBC México, Sociedad Anónima, Institución de Banca Múltiple, Grupo Financiero HSBC División Fiduciaria, en su Carácter de Fiduciario del Fideicomiso Irrevocable Administración Fuente de Pago y Garantía F/258024 vs. Orilla Euan Juanita del Socorro y Villegas Santiago Eder Luis. Especial Hipotecario Civil 1 Acdo. Núm. Exp. 447/2021.

HSBC México S.A. Institución de Banca Múltiple Grupo Financiero HSBC División Fiduciaria vs. Becerril Antolín Juana Socorro y Pablo Hernández Evangelista. Especial Hipotecario Civil 2 Acdos. Núm. Exp. 1519/2010 Bis. 2 Tomo II.

HSBC México, S.A. Institución de Banca Múltiple, Grupo Financiero HSBC, División Fiduciaria, en su Carácter de Fiduciario en el Fideicomiso Irrevocable Número F/250295 vs. García Estrada Lucio Antonio. Especial Hipotecario Civil 1 Acdo. Núm. Exp. 819/2018.

HSBC México, Sociedad Anónima, Institución de Banca Múltiple, Grupo Financiero HSBC, División Fiduciaria hoy Gerardo Alberto Haro Martínez vs. Bautista Acuña Manuel. Proced. Convencional Mercantil Civil 1 Acdo. Núm. Exp. 1289/2018.

Instituto del Fondo Nacional de la Vivienda para los Trabajadores Infonavit vs. Verdugo Anguamea Moisés. Especial Hipotecario Civil Auto a Disposición. 1 Acdo. Núm. Exp. 491/2024.

Loera Franco Lena vs. Fernández Maldonado Orlando Adalberto y Fernández Mayorga Diana. Vía de Apremio Civil 1 Acdo. Núm. Exp. 755/2023.

Macías Maldonado Francisco Ignacio y Macías Maldonado Rodrigo Adrián vs. Tapia Ramírez José Alberto. Ord. Civil 1 Acdo. Núm. Exp. 1253/2023 Tomo II.

Martínez López Jorge Armando vs. Becerra Reyes Habacuc. Pago de Daños Culposos Causados por Motivos del Transito de Vehículo Civil 3 Acdos. Núm. Exp. 839/2023.

Meléndez Chávez Simón y Meléndez González Yolanda vs. Serna Alemán Manuel Ángel su Sucesión. Ord. Civil 1 Acdo. Núm. Exp. 1113/2015 Tomo II.

Mondragón Belmont Fernanda vs. Raymundo Belmont Martínez y María de Los Ángeles Alcaraz Batrez. Ord. Civil 1 Acdo. Núm. Exp. 235/2021.

Operadora de Arrendamiento Puro, S.A. P. I. de C.V. vs. Mendoza Saucedo Karla Berenice. Ejecutivo Mercantil 1 Acdo. Núm. Exp. 945/2023.

Osorio Ochoa María Eugenia. Juris. Voluntaria Civil 1 Acdo. Núm. Exp. 427/2024.

Owo Home Business, Sociedad Anónima Promotora de Inversión de Capital Variable, Sociedad Financiera de Objeto Múltiple, Sociedad No Regulada vs. Gamboa Hernández José Hermelindo. // Amparo Indirecto N°. 475/2024. Interpuesto por Silvia Narváez Andrade, por su Propio Derecho. //. Ord. Civil 2 Acdos. en Amparo. Núm. Exp. 615/2018 475/2024.

Quintero Bucheli Genaro Ramón vs. Álvarez Botello Alberto. Ord. Civil 1 Acdo. Núm. Exp. 1031/2014.

Rebel Leads Mkt Sapi de C.V. vs. Banco Santander S.A. Institución de Banca Múltiple Grupo Financiero Santander México y Banco de México y Comisión Nacional Bancaria de Valores. Ord. Mercantil 1 Acdo. Núm. Exp. 525/2024.

Secreto. Especial de Fianzas Mercantil 1 Acdo. Núm. Exp. 467/2024.

Secreto. Especial de Fianzas Mercantil 1 Acdo. en Incidente. Núm. Exp. 467/2024 Providencias Precautorias.

Secreto. Ejecutivo Mercantil 1 Acdo. Núm. Exp. 489/2024.

Secreto. Ejecutivo Mercantil 1 Acdo. Núm. Exp. 523/2024.

Secreto. Ejecutivo Mercantil 1 Acdo. Núm. Exp. 527/2024.

Silva de la O. Marcela vs. Ma. del Rocío Flores Rico y/o María del Rocío Flores Rico y/o Rocío Flores Rico su Sucesión. Ord. Civil 1 Acdo. Núm. Exp. 667/2021 Tomo III.

Sin Antecedentes. //Amparo Indirecto N°. 963/2023- I, Interpuesto por Inmobiliaria Pamaragom, S.A. de C.V., por Conducto de su Apoderado Roberto Carlos Reyes Velázquezt. //. Ejecutivo Mercantil 1 Acdo. en Amparo. Núm. Exp. 963/2023 963/2023- Vii.

Sotomayor Herrera Arturo vs. Lomas Romero Eduardo Ernesto. Especial Hipotecario Civil 1 Acdo. Núm. Exp. 401/2015 Tomo II.

Uribe Uribe José Bernabé Manuel vs. Grupo Mexicano de Seguros S.A. de C.V. // Amparo Indirecto 1144/2023- Iv, Interpuesto por Grupo Mexicano de Seguros, S.A. de C.V., por Conducto de su Apoderada Laura Elena Valenzuela Amay. //. Ord. Civil 1 Acdo. en Amparo. Núm. Exp. 585/2023 1144/2023- IV.

Uribe Uribe José Bernabé Manuel vs. Grupo Mexicano de Seguros S.A. de C.V. Ord. Civil Dada Cuenta. 1 Acdo. Núm. Exp. 585/2023.

Vázquez Rueda Claudia Alejandra vs. Rueda Silva Renato Javier y Rueda Silva José Julio. Ord. Civil 1 Acdo. Núm. Exp. 1073/2023.

Víctor Hugo Ruelas Santana y Otra. Especial Hipotecario Civil 2 Acdos. Núm. Exp. 121/2012 Tomo 2.

Vlasenko Olena vs. Casa de Bolsa Ve por Más, S.A. de C.V. Grupo Financiero Ve por Más. Ord. Mercantil 1 Acdo. Núm. Exp. 25/2018 Tomo IV.

Cibanco, Sociedad Anónima, Institución de Banca Múltiple vs. Ana Karina García Osuna y Pablo Arturo Velarde Gaxiola. Especial Hipotecario Civil Expedientillo. 1 Acdo. Núm. Exp. 1171/2012 Tomo II.

AUDIENCIA

Banco del Bajío S.A. Institución de Banca Múltiple vs. Piña López Petronila. Especial Hipotecario Civil. 1 Audiencia. Núm. Exp. 985/2022.

García Morales José Luis y Morales Bonilla Claudia vs. Grupo Mexicano de Seguros S.A. de C.V. Ord. Civil. 1 Audiencia. Núm. Exp. 801/2023.

LA SECRETARIA DE ACUERDOS
LIC. SILVIA INÉS LEÓN CASILLAS

SECRETARÍA "B"
ACUERDOS DEL 17 DE MAYO DEL 2024

Alianza de Petróleo Gas y Energía Sociedad Anónima Promotora de Inversión de Capital Variable y Ortega López Ricardo vs. Torres Baltazar Zavianny y Torres Sánchez Diamaris Citlalmina. Ord. Civil 1 Acdo. Núm. Exp. 280/2023.

Apjusto Sociedad Anónima Promotora de Inversión de Capital Variable Sociedad Financiera de Objeto Múltiple, Entidad Noregulada vs. Comercial Automotriz Universidad Sociedad Anónima de Capital Variable, Daniela Vázquez Galán, Edgar Homar García Gutiérrez. Especial Hipotecario Civil 1 Acdo. Núm. Exp. 498/2020.

Banco Invex, Sociedad Anónima, Institución de Banca Múltiple, Invex Grupo Financiero, en su Carácter de Fiduciario en el Fideicomiso Irrevocable de Centro de Capital 860 hoy Fbmx, Sociedad Anónima, Promotora de Inversión de Capital Variable vs. Albornoz Canche Eduar Ermilo. Especial Hipotecario Civil Notif. Personal. 1 Acdo. Núm. Exp. 970/2015.

Banco Mercantil del Norte S.A. Institución de Banca Múltiple Grupo Financiero Banorte vs. Textura y Tejido S.A. de C.V. y Vargas Ramírez María Cristina y Sánchez Ramírez Agustín su Sucesión. Ord. Civil 1 Acdo. Núm. Exp. 1004/2006.

Banco Mercantil del Norte, S.A. Institución de Banca Múltiple, Grupo Financiero Banorte vs. Fuentes Zamora Patricia Jimena. Especial Hipotecario Civil 1 Acdo. Núm. Exp. 228/2012 Tomo III.

Banco Mercantil del Norte, S.A. Institución de Banca Múltiple, Grupo Financiero Banorte vs. Montañez Cruz Esthela. Esp. Hip. 1 Acdo. Núm. Exp. 606/2008.

Banco Multiva Sociedad Anónima Institución de Banca Múltiple Grupo Financiero Multiva vs. Remuz Sociedad de Producción Rural de Responsabilidad Limitada y Resendez Muñoz Silvestre y Puente Bretado Claudia. Ejecutivo Mercantil 1 Acdo. Núm. Exp. 188/2023.

Banco Regional S.A. Ibm Grupo Financiero Banregio vs. Andrade Ramírez Felipe. Ejecutivo Mercantil 1 Acdo. Núm. Exp. 404/2024.

SOLO CONSULTA
SOLO CONSULTA
SOLO CONSULTA

Banco Santander México, S.A. Institución de Banca Múltiple, Grupo Financiero Santander vs. Gaxiola García Clotilde Hayde vs. Pineda Figueroa Raúl y Superconstrucciones Hidalgo, S.A. de C.V. y Constructora Tatwork, S.A. de C.V. Ord. Mercantil 1 Acdo. Núm. Exp. 646/2021 Tomo III.

Banco Ve por Más, Sociedad Anónima, Institución de Banca Múltiple, Grupo Financiero Ve por más vs. Comercializadora Mundo Iluminado S.A. de C.V. y Martínez Tovar Verónica. Especial Hipotecario Civil 1 Acdo. Núm. Exp. 1234/2018 Bis. 1 Tomo II.

BBVA Bancomer, Sociedad Anónima, Institución de Banca Múltiple, Grupo Financiero BBVA Bancomer vs. Rodríguez Yescas Juana Estela. Especial Hipotecario Civil 1 Acdo. Núm. Exp. 328/2020 Bis. 2 Tomo 2.

Cabello Reyes Spindola Román vs. Empresas Tercer Milenio S.A. de C.V. Ord. Mercantil 1 Acdo. Núm. Exp. 522/2024.

Credix Gs, S.A. de C.V. Sofom E. N. R vs. Landucci Lerdo de Tejada Marco. Ord. Civil 1 Acdo. Núm. Exp. 262/2023 Tomo III.

Cruz Pichardo Alberto su Sucesión vs. Crédito Inmobiliario S.A. de C.V. Sofom E. N. R. y Inmobiliaria y Suelos del Hogar S.A. de C.V. y Director del Registro Público de la Propiedad en el Estado de Queretaro. Especial Hipotecario Civil 1 Acdo. Núm. Exp. 514/2024.

Flores Lugo Nancy vs. Sánchez Chávez Samuel y Patiño Álvarez Raúl Manuel y Sánchez Castillo //Amparo Indirecto N°. 975/2022 hoy 680/2023- V, Interpuesto por Corporativo Administrativo Tamile, Sociedad Anónima de Capital Variable, por Conducto de su Apoderada Julieta Heredia Lemus. // Jorge. Ord. Mercantil 1 Acdo. en Amparo. Núm. Exp. 880/2021 975/2022 hoy 680/2023- V.

Franzoni Alcántara Yosy vs. Alcántara Hernández Luz Eugenia su Sucesión. Ord. Civil 1 Acdo. Núm. Exp. 284/2021 Tomo III.

García Travesi Islas Jorge vs. Briz Mancilla Santiago. Ord. Civil 1 Acdo. Núm. Exp. 1002/2023.

Instituto de Seguridad y Servicios Sociales de Los Trabajadores del Estado a Través de su Fondo de la Vivienda (Fovissste) vs. Rugerio Arroyo Juan Carlos. Especial Hipotecario Civil 1 Acdo. Núm. Exp. 742/2020.

Lavín Díaz Fernando Alejandro y Hernández Hernández Ana Verenice vs. Dueñas Acosta Zaira Verónica y Calvillo Anaya Gerardo Francisco. Ord. Civil 1 Acdo. Núm. Exp. 34/2023 Tomo II.

Oportuna Partners 1, Sociedad Anónima Promotora de Inversión de Capital Variable vs. Desarrollo Integral y Modernización Empresarial S. C. y José Manuel Cruz Hoyos. Ejecutivo Mercantil 1 Acdo. Núm. Exp. 468/2010 Segundo Tomo.

Oportunidades para Emprendedores Sociedad Anónima Promotora de Inversión de Capital Variable, Sociedad Financiera de Objeto Múltiple Entidad No Regulada vs. Marín Méndez Fabián y Marín Méndez Francisco. Ejecutivo Mercantil 1 Acdo. Núm. Exp. 418/2019.

Oportunidades para Emprendedores Sociedad Anónima Promotora de Inversión de Capital Variable, Sociedad Financiera de Objeto Múltiple Entidad No Regulada vs. Marín Méndez Fabián y Marín Méndez Francisco. Ejecutivo Mercantil 1 Acdo. Núm. Exp. 418/2019 Tomo II.

Santa Olalla Vilchis María de Los Ángeles vs. Vargas García Víctor y Otra. Exh. Mercantil 1 Acdo. en Exhorto. Núm. Exp. 526/2024 C. Secr. de Acdos. del Juzgado 7 Mercantil del Dtto. Jud. de Toluca, Méx.

Scotiabank Inverlat S.A. Institución de Banca Múltiple Grupo Financiero Scotiabank Inverlat hoy Proyectos Adamantine, Sociedad Anónima de Capital Variable, Sociedad Financiera de Objeto Múltiple, Entidad Regulada vs. Bravo Cabello Claudia Ivonne. Especial Hipotecario Civil 1 Acdo. Núm. Exp. 194/2021.

Secreto. Providencias Precautorias Mercantil 4 Acdos. Núm. Exp. 116/2024.

Secreto. Ejecutivo Mercantil 1 Acdo. Núm. Exp. 470/2024.

Sistema de Crédito Automotriz, S.A. de C.V. vs. Reyes Mondragón Antonio Jesús. Ejecutivo Mercantil 2 Acdos. Núm. Exp. 1418/2019.

Sociedad Financiera Agropecuaria, S.A. de C.V. Sofom, E. N. R vs. Graneros Don Jesús, S. P. R. de R. L. y Rocha Flores Humberto y Flores Hernández Francisco y Rocha Flores Nora Lidia y Robles Rodríguez Sol Minerva y Villegas García. //Amparo Indirecto N°. 1860/2023- 3- B, Interpuesto por Sol Minerva Robles Rodríguez, por su Propio Derecho. // Micaela. Ejecutivo Mercantil 1 Acdo. en Amparo. Núm. Exp. 564/2021 1860/2023- 3- B.

Vfc Financial Capital, S.A. de C, V, Sofom, E. N. R vs. Borja Suárez Gilberto. Vía de Apremio Civil 1 Acdo. Núm. Exp. 490/2021.

Villegas Ramírez Silverio vs. Bernal Gutiérrez Concepción y Otro. Exhortos Civil 1 Acdo. en Exhorto. Núm. Exp. 524/2024.

AUDIENCIA

Andrade Carmona Camilo vs. Cervantes García Anselmo. Aud. Previa Ord. Civil. 1 Audiencia. Núm. Exp. 922/2023.

Manríquez Albarrán César Paulino vs. Ortiz Alfaro José Luis vs. Condominio Ubicado en Avenida Yucatan Número 65, Roma Norte. Ord. Civil. 1 Audiencia. Núm. Exp. 534/2023.

Miranda Blanco Salvador vs. Miranda Torres Miriam y Miranda Torres Juan Pablo. Ord. Civil. 1 Audiencia. Núm. Exp. 452/2023.

EL SECRETARIO DE ACUERDOS
LIC. LEONARDO IGNACIO ROSAS LÓPEZ

DÉCIMO DE LO CIVIL

SECRETARÍA "A"
ACUERDOS DEL 17 DE MAYO DEL 2024

Administradora Fome I, S. de R. L. de C.V. vs. Carbajal López Piedad. Especial Hipotecario Civil 1 Acdo. Núm. Exp. 395/2024.

Aguilar Peral Ana María vs. Aguilar Villafuerte Francisca. Ord. Civil 1 Acdo. Núm. Exp. 459/2024.

Banca Afirme, S.A., Institución de Banca Múltiple, Afirme Grupo Financiero vs. Carmona Gutiérrez José Luis. Juris. Voluntaria Civil 1 Acdo. Núm. Exp. 165/2024.

Banco Mercantil del Norte, S.A. Institución de Banca Múltiple, Grupo Financiero Banorte vs. José Ike Manzano Cortés. Especial Hipotecario Civil 1 Acdo. Núm. Exp. 923/2018.

Banco Mercantil del Norte, S.A. Institución de Banca Múltiple, Grupo Financiero Banorte (Antes Bancrecer, S.A. Institución de Banca Múltiple) vs. Aidé López Blanco. Especial Hipotecario Civil 1 Acdo. Núm. Exp. 361/2007 Segundo Tomo.

Banco Nacional de Comercio Exterior, S. N. C vs. Corporación de Noticias e Información, S.A. de C.V. y Otros. Ord. Mercantil 1 Acdo. Núm. Exp. 31/2006 Cuarto Tomo.

Banco Ve por Más, S.A. Institución de Banca Múltiple, Grupo Financiero Ve por más vs. Vicente López Morales. Especial Hipotecario Civil 1 Acdo. Núm. Exp. 1143/2018.

Banco del Bajío, S.A. Institución de Banca Múltiple vs. Comercializadora Yuumcaay, S.A. de C.V. y Otros. Ejecutivo Mercantil Tercería. 1 Acdo. Núm. Exp. 639/2014.

Chew Lemus José Alejandro vs. Godínez Cortés Julio y Aguilar Duarte Beatriz Lydia. Ord. Civil 1 Acdo. Núm. Exp. 913/2023.

Dávila Andriano Jesús Gildardo vs. Sánchez Hernández Carmelina. Ord. Civil Nuevo. 1 Acdo. Núm. Exp. 503/2024.

Espitia Guerrero Silvia vs. Juan Pérez Espitia. Ord. Civil 1 Acdo. en Expedientillo. Núm. Exp. 841/2003.

Flores Gutiérrez Irma y López Flores Daniela y Flores Torres Yanira vs. Villar Flores José Luis Alfredo y Arana Quiroz Rogelio. Ord. Civil 1 Acdo. Núm. Exp. 433/2022.

Hernández Sierra Lino Alberto vs. Pollos Río, S.A. de C.V. y Otro. Especial Hipotecario Civil 1 Acdo. Núm. Exp. 1187/2019.

HSBC México, S.A. Institución de Banca Múltiple, Grupo Financiero HSBC División Fiduciaria, en su Carácter de Fiduciario del Fideicomiso Irrevocable Identificado Con el Número F/253936 vs. Juan David Zapiain Santillán y Otra. Especial Hipotecario Civil 1 Acdo. Núm. Exp. 349/2018.

HSBC México, S.A. Institución de Banca Múltiple, Grupo Financiero HSBC vs. García Bautista Fernando. Especial Hipotecario Civil 1 Acdo. Núm. Exp. 761/2021.

Instituto del Fondo Nacional de la Vivienda para los Trabajadores (Infonavit) vs. Benítez Ríos José Juan. Especial Hipotecario Civil 1 Acdo. Núm. Exp. 1183/2023.

Instituto del Fondo Nacional de la Vivienda para los Trabajadores (Infonavit) vs. Bothi Barrón Macrina. Especial Hipotecario Civil 1 Acdo. Núm. Exp. 1099/2022.

Instituto del Fondo Nacional de la Vivienda para los Trabajadores (Infonavit) vs. Ripalda Ochoa José Ángel. Especial Hipotecario Civil 1 Acdo. Núm. Exp. 1313/2023.

Instituto del Fondo Nacional de la Vivienda para los Trabajadores (Infonavit) vs. Rubén Sánchez Ángeles. Especial Hipotecario Civil Auto en Expedientillo. 1 Acdo. Núm. Exp. 683/2019.

SOLO CONSULTA

Martínez Milpas Gerardo vs. Contreras Valencia Odilón Salvador y C. Director del Registro Público de la Propiedad y del Comercio de la Ciudad de México. Ord. Civil 1 Acdo. Núm. Exp. 967/2023.
Morán Morán Elda Silvia vs. Bautista Longinos su Sucesión Armando. Ord. Civil 1 Acdo. Núm. Exp. 1241/2022.
Muñoz Estrada Susana Hermelinda vs. Emma Muñoz Estrada. Ord. Civil 1 Acdo. Núm. Exp. 87/2021.
Pérez Calzada Hugo vs. Martha Benita Ernult Aguilar y Otro. Ord. Civil 1 Acdo. en Amparo. Núm. Exp. 375/2020 Amparo Directo.
Rancho Hermanos Arreola, S. P. R. de R. I vs. Banco Nacional de México, S.A., Integrante del Grupo Financiero Banamex. Ejecutivo Mercantil 1 Acdo. Núm. Exp. 1329/2023.
Rosales Caballero Silvia Marlem vs. Instituto del Fondo Nacional de la Vivienda para los Trabajadores (Infonavit). Ord. Civil Auto en Expedientillo. 1 Acdo. Núm. Exp. 137/2021.
Secreto. Ejecutivo Mercantil 1 Acdo. Núm. Exp. 1137/2023.
Secreto. Ejecutivo Mercantil 1 Acdo. Núm. Exp. 1293/2023.
Secreto. Ejecutivo Mercantil 1 Acdo. Núm. Exp. 487/2024.
Secreto. Providencias Precautorias Civil 1 Acdo. Núm. Exp. 791/2019.
Terrazas Ríos Francisco Javier vs. BBVA Bancomer S.A. Institución de Banca Múltiple, Grupo Financiero BBVA Bancomer. Especial Hipotecario Civil 1 Acdo. Núm. Exp. 293/2018.
Villanueva Avilés Carlos vs. Camacho Rosas José Carmen y Ramírez González Virginia. Ord. Civil 1 Acdo. Núm. Exp. 841/2022.
NO PUBLICADOS
Bimbo, S.A. de C.V. y Barcel, S.A. de C.V. vs. Fianzas Avanza, S.A. de C.V. Especial de Fianzas Mercantil Acdo. No Pub. 16/05/2024. 1 Acdo. Núm. Exp. 1097/2023.
Flores Delgadillo María Ignacia Amelia y Delgadillo Mercado José Santiago vs. Porfirio y C. Director del Registro Público de la Propiedad y del Comercio de la Ciudad de México. Ord. Civil Acdo. No Pub. 16/05/2024. 1 Acdo. Núm. Exp. 603/2023.
Instituto del Fondo Nacional de la Vivienda para los Trabajadores Infonavit vs. Esquivel García David Enrique. Especial Hipotecario Civil Acdo. No Pub. 16/05/2024. 1 Acdo. Núm. Exp. 413/2022.
Padilla Chávez Adela vs. Seguros Banorte, S.A. de C.V. Grupo Financiero Banorte. Ord. Civil Acdo. No Pub. 16/05/2024. 1 Acdo. Núm. Exp. 1003/2023.
Secreto. Ejecutivo Mercantil Acdo. No Pub. 16/05/2024. 1 Acdo. Núm. Exp. 1123/2023.
Secreto. Providencias Precautorias Mercantil Acdo. No Pub. 16/05/2024. 1 Acdo. Núm. Exp. 479/2023.
Toyota Financial Services México, S.A. de C.V. vs. Urquidez Torres Pabel Francisco. Ejecutivo Mercantil Acdo. No Pub. 16/05/2024. 1 Acdo. Núm. Exp. 1299/2023.
AUDIENCIA
García Gutiérrez Irma y García Gutiérrez Guadalupe vs. Posada Rua Gloria Stella y García Gutiérrez Ricardo y García Posada Ricardo. Audiencia. Ord. Civil. 1 Audiencia. Núm. Exp. 797/2022.

SENTENCIA INTERLOCUTORIA

BBVA Bancomer, S.A. Institución de Banca Múltiple, Grupo Financiero BBVA Bancomer vs. Erik Etzael Morales Reyes. Esp. Hip. Sent. Interl. 1 Núm. Exp. 1275/2011
Bulgakova Marina vs. Rodríguez Jiménez Mónica Saibeth. Ord. Civil Sent. Interl. 1 Núm. Exp. 85/2023

EL SECRETARIO DE ACUERDOS
LIC. EDGAR IVÁN RAMÍREZ JUÁREZ

SECRETARÍA "B"
ACUERDOS DEL 17 DE MAYO DEL 2024

Aguilar Águila Solorio Berenice vs. Urbina González Christian Iván. Ord. Civil Acdo. 1 Acdo. Núm. Exp. 8/2024.
Autobuses Interestatales de Oriente, S.A. de C.V. vs. Corporación Rbs, S.A. de C.V. y Otro. Ord. Civil Acdo. 1 Acdo. Núm. Exp. 122/2021.
Banco Finterra, S.A. Institución de Banca Múltiple vs. Rogelio Padilla Salcido y Otros. Ejecutivo Mercantil Acdo. 1 Acdo. Núm. Exp. 288/2020.
Banco Invex, S.A. Institución de Banca Múltiple, Invex Grupo Financiero Fiduciario en su Carácter de Fiduciario del Fideicomiso 1055 por Conducto de su Apoderado Patrimonio, S.A. de C.V. Sociedad Financiera de Objeto Múltiple, Entidad No Regulada vs. Manuel Darío Lugo Goytia. Especial Hipotecario Civil Acdo. 1 Acdo. Núm. Exp. 704/2015.
Banco Mercantil del Norte, S.A. Institución de Banca Múltiple, Grupo Financiero Banorte vs. Gabriel Almeralla Saavedra y Otra. Especial Hipotecario Civil Auto. 1 Acdo. Núm. Exp. 824/2018.
Banco Monex, S.A., Institución de Banca Múltiple, Monex Grupo Financiero, Actuando Única y Exclusivamente en Sus Carácter de Fiduciario en el Fideicomiso Irrevocable de Administración Número F/2154 vs. García Balderas Érica Miriam. Juris. Voluntaria Civil Acdo. 1 Acdo. Núm. Exp. 226/2024.
Banco Santander México, S.A. Institución de Banca Múltiple. Grupo Financiero Santander México vs. Raúl Hernández Jiménez. Especial Hipotecario Civil Acdo. 1 Acdo. Núm. Exp. 512/2018.
Banco Santander México, S.A., Institución de Banca Múltiple, Grupo Financiero Santander México vs. Sandoval Olivares Mónica. Providencias Precautorias Mercantil Acdo. 1 Acdo. Núm. Exp. 576/2023.
BBVA Bancomer, S.A. Institución de Banca Múltiple, Grupo Financiero BBVA Bancomer vs. Israel Araizaga Dorado y Otra. Especial Hipotecario Civil Audiencia. 1 Acdo. Núm. Exp. 28/2018.
BBVA México, Sociedad Anónima Institución de Banca Múltiple, Grupo Financiero BBVA México vs. Vega Armenta Claudia. Especial Hipotecario Civil Acdo. 2 Acdos. Núm. Exp. 1170/2022.
Buzali Rahmane Fortunee vs. Romano Moussali Félix. Ord. Civil Acdo. 1 Acdo. Núm. Exp. 666/2023.
Ci Banco Sociedad Anónima, Institución de Banca Múltiple antes The Bank Of New Tork Mellon Sociedad Anónima, Insitución de Banca Múltiple vs. Arturo Ricardo Santiago Vázquez. Esp. Hip. Acdo. 1 Acdo. Núm. Exp. 1142/2009.
Cibanco Sociedad Anónima Institución de Banca Múltiple en su Carácter de Fiduciario en el Fideicomiso Número F 00430 vs. Quiñones Ibarra Héctor y Ceja Aguirre María Isabel y Ibarra Murillo Feliciana. Juris. Voluntaria Civil Acdo. 1 Acdo. Núm. Exp. 614/2022.
Ckd Activos 10, S.A. P. I. de C.V. vs. Rodríguez Padilla Érika Edith. Ejecutivo Mercantil Acdo. 1 Acdo. Núm. Exp. 120/2024.
Crédito Inmobiliario S.A. de C.V. Sociedad Financiera de Objeto Limitada hoy Banco Invex, Sociedad Anónima Institución de Banca Múltiple, Invex Grupo Financiero en su Carácter de de Fiduciario en el Fideicomiso Irrevocable de Administración Número 1301, hoy su Fiduciaria. Tertius S.A., Promotora de Inversión de Capital Variable, Sociedad Financiera de Objeto Múltiple, Entidad Regulada vs. Condado Martínez Miguel Ángel y Otra. Especial Hipotecario Civil Acdo. 1 Acdo. Núm. Exp. 512/2007 Bis. 1 Tomo II.
Decarome, Sociedad Anónima Promotora de Inversión de Capital Variable vs. Olvera Rodríguez Jesús Javier y Miranda González Érika. Juris. Voluntaria Civil Acdo. 1 Acdo. Núm. Exp. 278/2024.
Fc Acquisitions, S. de R. L. de C.V. vs. Luis Igancio Molina y Zita Wendy García Pacheco. Especial Hipotecario Civil Acdo. 1 Acdo. Núm. Exp. 580/2016 Tomo II.
García González Eva Edith También Conocida como Eva Salas Velázquez También Conocida como Eva Salas Vázquez y Otra vs. Instituto de Asistencia e Integración Social Dependiente de la Secretaria de Desarrollo Social del Gobierno de la Ciudad de México y Otros. Ord. Civil Acdo. 1 Acdo. Núm. Exp. 298/2020.
Gilling Jenner Guillermo Alejandro vs. Banco Nacional de México, S.A. Ord. Civil Acdo. 1 Acdo. Núm. Exp. 1110/2018.
Gordillo Gómez José Luis vs. Ibarra López Francisco. Ord. Civil Acdo. 1 Acdo. Núm. Exp. 144/2024.
Hernández Salinas Sofía vs. Mata García María y C. Director del Registro Público de la Propiedad y de Comercio de la Ciudad de México. Ord. Civil Acdo. 1 Acdo. Núm. Exp. 1304/2022.
Instituto de Seguridad y Servicios Sociales de Los Trabajadores del Estado a Través de su Fondo de la Vivienda Fovissste vs. Ruíz Figueroa José Antonio. Especial Hipotecario Civil Nuevo. 1 Acdo. Núm. Exp. 504/2024.
Instituto del Fondo Nacional de la Vivienda para los Trabajadores (Infonavit) vs. Contreras Ramírez Iram. Especial Hipotecario Civil Acdo. 1 Acdo. Núm. Exp. 266/2024.
Instituto del Fondo Nacional de la Vivienda para los Trabajadores Infonavit vs. Ramírez Madrigal José Humberto. Especial Hipotecario Civil Acdo. 1 Acdo. Núm. Exp. 452/2024.
Jasso Moreno Rubén vs. Grupo Dinamica Construcción y Acabados, S.A. de C.V. y Russek Chavolla Enrique Gustavo. Ejecutivo Mercantil Acdo. 1 Acdo. Núm. Exp. 32/2024.
Lugo Barrera Luis Bernardo vs. Banco Santander México, S.A. Institución de Banca Múltiple, Grupo Financiero Santander México. Ord. Mercantil Acdo. 1 Acdo. Núm. Exp. 1326/2018 Segunda Parte.

SOLO CONSULTA
SOLO CONSULTA
SOLO CONSULTA

Maldonado Álvarez Leticia y Maldonado Álvarez Pedro y Maldonado Álvarez Jorge Andrés vs. Álvarez También Conocido como Guadalupe Álvarez Ortega Guadalupe. Ord. Civil Acdo. 1 Acdo. Núm. Exp. 686/2023.

Máximo Cruz Moisés vs. Grupo Mexicano de Seguros, S.A. de C.V. Ord. Civil Acdo. 1 Acdo. Núm. Exp. 186/2024.

Muñoz Alcocer Carlos Enrique vs. Téllez Vázquez Sara. Ejecutivo Mercantil Acdo. 1 Acdo. Núm. Exp. 950/2023.

Ramírez Jacobo José vs. La Iglesia del Señor, Asociación Religiosa. Ejecutivo Mercantil Acdo. 1 Acdo. Núm. Exp. 1210/2017.

Santander Vivienda, S.A. de C.V. Sociedad Financiera de Objeto Múltiple, Entidad Regulada, Grupo Financiero Santander México vs. Juan Carlos Islas Olvera. Especial Hipotecario Civil Acdo. 2 Acdos. Núm. Exp. 662/2020.

Secreto. Ejecutivo Mercantil Acdo. 1 Acdo. Núm. Exp. 18/2018.

Suppleo Bunkering S. de R. L. de C.V. vs. Drebbel de México, S. de R. L. de C.V. Ejecutivo Mercantil Acdo. 1 Acdo. Núm. Exp. 106/2021.

Vfs México, S.A. de C.V. Sociedad Financiera de Objeto Múltiple, Entidad No Regulada vs. Autotransportes Turísticos y de Pasajeros Tierra del Sol, S.A. de C.V. Especial Mercantil Mercantil Acdo. 1 Acdo. Núm. Exp. 1282/2019.

Volkswagen Leasing, S.A. de C.V. vs. Proyecta Fgl, S.A. de C.V. y Hernández Blanco Leobardo Vimael. Ejecutivo Mercantil Acdo. 1 Acdo. Núm. Exp. 1274/2023.

De la Cruz Uh Chan Juan Iván vs. Jiménez Murillo Juan Rubén. Ejecutivo Mercantil Acdo. 1 Acdo. Núm. Exp. 966/2023.

NO PUBLICADOS

Jiménez Sánchez Ezequiel vs. María Felícitas Téllez Flores. Especial Hipotecario Civil Acdo. 1 Acdo. Núm. Exp. 192/2015.

Ortiz Chapa Martha Elena vs. Inmuebles Altamira, S.A. Ord. Civil Acdo. 1 Acdo. Núm. Exp. 24/2024.

SENTENCIA INTERLOCUTORIA

Hipotecaria Nacional, S.A. de C.V. Sociedad Financiera de Objeto Múltiple, Entidad Regulada, Grupo Financiero BBVA Bancomer vs. José Carlos Alvares Molina. Esp. Hip. Sent. Interl. 1 Núm. Exp. 1254/2011.

LA CONCILIADORA POR M.L.

LIC. NATHALY GONZÁLEZ LÓPEZ

DÉCIMO PRIMERO DE LO CIVIL

SECRETARÍA "A"
ACUERDOS DEL 17 DE MAYO DEL 2024

Alcántara Ramírez Mariana vs. Elizabeth Ramírez Rivas. Ejecutivo Mercantil P76. 1 Acdo. Núm. Exp. 85/2023.

Álvarez Verduzco Fernando vs. Valladares Beltrán Manuel Enrique y Caminos y Puentes Federales de Ingresos y Servicios Conexos Capufe y Axa Seguros S.A. de C.V. Ord. Civil Promoción Electrónica. 1 Acdo. Núm. Exp. 793/2021.

Aparicio Villalva María Margarita vs. Alquicira Carmona Policarpio su Sucesión y Otro. Ord. Civil P5. 1 Acdo. Núm. Exp. 255/2021.

Autofinanciamiento México, S.A. de C.V. vs. Medel Morales Porfirio Arturo. Ejecutivo Mercantil P62. 1 Acdo. Núm. Exp. 1481/2010.

Autofinanciamiento México, S.A. de C.V. vs. Rodríguez Rivas Gilberto, Sartorius Rivera Gustavo y Núñez Escobar Patricia. Ejec. Merc. P63. 1 Acdo. Núm. Exp. 1693/2011.

Banca Afirme, Sociedad Anónima, Institución de Banca Múltiple, Afirme Grupo Financiero vs. Secreto y Sandra Rivera Santaella. Ejecutivo Mercantil P90. 1 Acdo. Núm. Exp. 1143/2022.

Banca Mifel S.A. Institución de Banca Múltiple Grupo Financiero Mifel en su Caracter de Fiduciario en el Fideicomiso 1059 2009 vs. Poder Judicial de la Ciudad de México a Través del Tribunal Superior de Justicia de la Ciudad de México. Controversias de Arrendamiento Civil Expedientillo. 1 Acdo. Núm. Exp. 1157/2022.

Banco Mercantil del Norte, S.A. Institución de Banca Múltiple, Grupo Financiero Banorte vs. Carrillo Bonilla Jéssica Janeth. Especial Hipotecario Civil P86. 1 Acdo. Núm. Exp. 51/2015.

Banco Mercantil del Norte, S.A. Institución de Banca Múltiple, Grupo Financiero Banorte vs. Gabriel Araiza Martínez y Verónica González García. Especial Hipotecario Civil Puesta a Disposición. 1 Acdo. Núm. Exp. 707/2016.

Ckd Activos 8 Sociedad Anónima Promotora de Inversión de Capital Variable vs. Ramírez Morales Santiago. Juris. Voluntaria Civil P93. 1 Acdo. Núm. Exp. 803/2023.

Correa José Isabel vs. Correa Félix y Sámano Correa Enedina y Director del Registro Público de la Propiedad y de Comercio de la Ciudad de México. Ord. Civil P56. 1 Acdo. Núm. Exp. 319/2024.

Díaz Solís Gertrudis vs. Dirección General de la Habitación Popular Unidad Habitacional Vicente Guerrero y Piz González Ramón y Director del Registro Público de la Propiedad y de Comercio de la Ciudad de México. Ord. Civil P57. 3 Acdos. Núm. Exp. 349/2024.

Esquivel Sierra Angélica vs. Rome Aguilar Monserrat Joana y Hernández Paz Roberto. Controversias de Arrendamiento Civil 1 Acdo. Núm. Exp. 509/2024.

Ford Credit de México, S.A. de C.V. Sociedad Financiera de Objeto Múltiple, Entidad Regulada vs. Clemente Lozano Mariana. Ejecutivo Mercantil Puesta a Disposición. 1 Acdo. Núm. Exp. 845/2023.

González López María Leticia vs. C. Director del Registro Público de la Propiedad y de Comercio de la Ciudad de México y Arellano Montiel Emilio y Muñoz Torres Susana. Ord. Civil P35. 1 Acdo. Núm. Exp. 1255/2023.

Ibm Capital México I, S. de R. L. de C.V. vs. Family Shoes, S.A. de C.V. Controversias de Arrendamiento Civil P62. 1 Acdo. Núm. Exp. 93/2019.

Industrias Siglo XXI, S.A. de C.V. vs. Olvera Alcántara Silvia. Controversias de Arrendamiento Civil P92. 1 Acdo. Núm. Exp. 385/2016.

Inmobiliaria Martínez Berlanga, Sociedad Anónima de Capital Variable antes Banco Invex, S.A. Institución de Banca Múltiple Invex, Grupo Financiero en su Caracetr de Fiduciario en el Fideicomiso Irrevocable F/1301 vs. ROdriguez Izar Patricia Gesabel. Especial Hipotecario Civil Promoción Electrónica. 1 Acdo. Núm. Exp. 1285/2019.

Jiménez Sánchez Ernesto vs. Becerril Acevedo Fidel y Director del Registro Público de la Propiedad y del Comercio de la Ciudad de México. Ord. Civil Dada. 1 Acdo. Núm. Exp. 1225/2022.

Leyva Venegas Armando vs. Torres Rico Rodolfo y Venegas Ramírez Luz y También Conocida como María de la Luz Venegas Ramírez y Director del Registro Público de la Propiedad y de Comercio de la Ciudad de México. Ord. Civil P31. 1 Acdo. Núm. Exp. 347/2024.

Lgf Occidente, Sociedad Anónima de Capital Variable, Sociedad Financiera de Objeto Múltiple, Entidad No Regulada vs. Adrián Chávez García. Ejecc. de Garantías Otorgadas Mediante Prenda Sin Transmisión de Pos. y Fideicomiso de Garantía (Procedimiento Extrajudicial) Mercantil P-17. 1 Acdo. Núm. Exp. 1371/2023.

López López Juan Manuel vs. López García Manuel y López Camacho Ausencia y Director del Registrpo Público de la Propiedad y del Comercio de la Ciudad de México. Ord. Civil Puesta a Disposición. 1 Acdo. Núm. Exp. 637/2023.

Manjarrez Hernández Martha Patricia vs. Franco García Francisco y Manjarrez Bustos José Francisco y Hernández María de Los Ángeles y Director del Registro Público de la Propiedad y de Comercio de la Ciudad de México. Ord. Civil P23. 1 Acdo. Núm. Exp. 201/2024.

Martínez Juárez Isaac vs. Grupo Enm México, Sociedad Anónima de Capital Variable. Controversias de Arrendamiento Civil 1 Acdo. en Exhorto. Núm. Exp. 405/2024 Exhorto.

Medellín Barra Wilfrido vs. Pérez Pérez Elide. Ord. Civil P132. 1 Acdo. Núm. Exp. 259/2024.

Mendoza Manzano Feliciano vs. Armando Tapia Aguilar y Modesta Camacho Reséndiz. Especial Hipotecario Civil Cedula y Razon Actuarial. 2 Acdos. Núm. Exp. 221/2018.

Micha Sacal Moisés y Micha Sacal David vs. E11even Gym S.A. de C.V. y Oviedo Arriata Santiago. Controversias de Arrendamiento Civil P-90. 1 Acdo. Núm. Exp. 475/2024.

Mondragón Sánchez Berta Lilia vs. Velázquez Salas Manuel y Velázquez García Manuel y Director del Registro Público de la Propiedad y de Comercio de la Ciudad de México. Ord. Civil P23. 1 Acdo. Núm. Exp. 1019/2023.

Montes de Oca Delgado Verónica vs. C. Director del Registro Público de la Propiedad y de Comercio de la Ciudad de México y Guarneros González Luis y Asociación de Futbolistas Profesionales A.C. Ord. Civil P20. 1 Acdo. Núm. Exp. 1057/2023.

Olivares Chávez Alejandra vs. Otero Campos y Laura Ruíz Revilla Carlos. Especial Hipotecario Civil Computo. 2 Acdos. Núm. Exp. 679/1998.

Pérez García María del Socorro vs. Alquicira Rodríguez Emilio y Jardón de Alquicira Hermelinda y Alquicira Rodríguez Alfredo Paz y Director del Registro Público de la Propiedad y de Comercio de la Ciudad de México y Asociación de Colonos Patrimonio Familiar Los Castores, A.C. Ord. Civil P22. 2 Acdos. Núm. Exp. 239/2024.

SOLO CONSULTA
SOLO CONSULTA
SOLO CONSULTA

Ponce Pérez José Guadalupe vs. C. Director del Registro Público de la Propiedad y de Comercio de la Ciudad de México y Ponce Pérez Ignacio y Pérez Cerpa Elisa. Ord. Civil Puesta a Disposición. 1 Acdo. Núm. Exp. 1147/2023.

Promotora de Hoteles, S.A. de C.V. y Banco Nacional de México, S.A. Integrante del Grupo Financiero Banamex vs. Nieblas Velarde Sergio Alejandro y Serrano Misquez Guadalupe. Ord. Civil P37. 1 Acdo. Núm. Exp. 651/2022.

Proyectos Adamantine, S.A. de C.V., Sofom, Entidad Regulada, Ahora su Cesionario Francisco Casas Gómez vs. Ruíz Pliego Daniel Alejandro. Especial Hipotecario Civil Oficio Archivo Judicial. 1 Acdo. Núm. Exp. 537/2015.

Ramos Arteaga Milene Alicia vs. Campusano Buelna Cecilia Guadalupe y Guerrero González Everardo y León María del Rocío. Ord. Civil P21. 1 Acdo. Núm. Exp. 337/2022.

Rojas Durán Gloria vs. Villaseñor Álvarez Julio y Director del Registro Público de la Propiedad y de Comercio de la Ciudad de México y Ojeda Smith de Villaseñor Raquel. Ord. Civil Puesta a Disposición. 1 Acdo. Núm. Exp. 685/2021.

Rubio Carrillo Jesús vs. Ramos Rodríguez María de la Luz y Ramos Rodríguez María Auxilio y López Cortés Hugo. Ord. Civil P65. 1 Acdo. Núm. Exp. 1349/2023.

Said Caram Armando Miguel vs. Barajas Barrera Edgar Alberto. Controversias de Arrendamiento Civil P45. 1 Acdo. Núm. Exp. 263/2015 Segundo Tomo.

Secreto vs. Secreto. Medios Preparatorios Mercantil Puesta a Disposición. 1 Acdo. Núm. Exp. 1047/2023.

Secreto vs. Secreto. Ejecutivo Mercantil P23. 1 Acdo. Núm. Exp. 1199/2019.

Secreto vs. Secreto. Ejecutivo Mercantil P1. 1 Acdo. Núm. Exp. 1293/2023.

Vargas Lugo Alejandro y Vargas Lugo Roberto y Vargas Lugo María Elena y Vargas Lugo María de Los Ángeles y Vargas Lugo Luis vs. C. Director General del Registro Público de la Propiedad y de Comercio de la Ciudad de México y Hernández de Martínez Modesta y Vargas Hernández Luis y Lugo Sánchez Natividad. Ord. Civil P58. 1 Acdo. Núm. Exp. 1153/2023.

Vega Mejía Delia vs. Vega Ayala Salvador y Director del Registro Público de la Propiedad y de Comercio de la Ciudad de México. Ord. Civil P36. 1 Acdo. Núm. Exp. 141/2024.

Zarco Gómez María Antonieta vs. Zarco Espinosa Agustina y Zarco Castro Andrés y Director del Registro Público de la Propiedad y del Comercio de la Ciudad de México. Ord. Civil P46. 1 Acdo. Núm. Exp. 191/2023.

De Lage Landen, S.A. de C.V. Sociedad Financiera de Objeto Múltiple, Entidad No Regulada vs. Desarrolladora y Constructora del Sureste, S.A. de C.V. y Pável Heredia Gamboa. Ejecutivo Mercantil P73. 1 Acdo. Núm. Exp. 1455/2019.

Administradora Fome 1, Sociedad de Responsabilidad Limitada de Capital Variable vs. Guerrero Valtierra Raúl y Ochoa García Adriana Casimira. Especial Hipotecario Civil P17. 1 Acdo. Núm. Exp. 305/2016.

Mabucapa I, S. R. L. de C.V. Representada a su Vez por Abc Servicios y Consultoría, S.A. de C.V. vs. Téllez Mirando Roberto y Otra. Especial Hipotecario Civil P34. 1 Acdo. Núm. Exp. 451/2013.

AUDIENCIA

Castillo Félix Alejandrina vs. Seguros Banorte S.A. de C.V. Grupo Financiero Banorte. Aud. Previa y de Concil. Ord. Civil. 1 Audiencia. Núm. Exp. 157/2024.

Méndez Martínez Margarita antes Banco Santander México S.A. Institución de Banca Múltiple Grupo Financiero Santander México vs. Galicia Lazcano Abel y Rodríguez Flores Sonia. Especial Hipotecario Civil. 1 Audiencia. Núm. Exp. 423/2023.

Toyota Financial Services México, S.A. de C.V. vs. Danika Isabel Noperi Córdova. Ejecutivo Mercantil. 1 Audiencia. Núm. Exp. 49/2024.

SENTENCIAS DEFINITIVAS DEL 17 DE MAYO DEL 2024

Jasso Ostos José Fernando vs. Guevara José Guadalupe. Ord. Civil Sent. Def. 1 Núm. Exp. 857/2022

Salas García Christian Iván vs. Hernández Cruz Rosaura. Ejecutivo Mercantil Sent. Def. 1 Núm. Exp. 711/2023

SENTENCIA INTERLOCUTORIA

Autofinanciamiento México, S.A. de C.V. vs. Narváez Rojas Irene, Rangel Covarrubias José de Jesús y Rangel Narvae4z Moisés. Especial Hipotecario Civil Sent. Interl. 1 Núm. Exp. 1179/2011

Banco Santander México Sociedad Anónima, Institución de Banca Múltiple, Grupo Financiero Santander México antes Ge Money Crédito Hipotecario, Sociedad Anónima de Capital Variable, Sociedad Financiera de Objeto Limitado vs. Rojas Pérez Miguel Ángel. Especial Hipotecario Civil Sent. Interl. 1 Sent. Inter. en Expedientillo. Núm. Exp. 1605/2009

LA SECRETARIA DE ACUERDOS
LIC. BEATRIZ DÁVILA GÓMEZ

SECRETARÍA "B"
ACUERDOS DEL 17 DE MAYO DEL 2024

Avilés Iturbe María del Carmen vs. Pulido Gómez Claudia Laura María. Controversias de Arrendamiento Civil 1 Acdo. Núm. Exp. 216/2016 Tomo III.

Banco Mercantil del Norte, Sociedad Anónima, Institución de Banca Múltiple, Grupo Financiero Banorte vs. Julio César Rodea Lerios y Edith González Sánchez. Esp. Hip. Expedientillo. 2 Acdos. Núm. Exp. 1114/2005.

Banco Santander México, S.A. Institución de Banca Múltiple Grupo Financiero Santander México vs. Corporación de Eventos Integrales, S.A. de C.V. y Sánchez Cevilla José Manuel. Ord. Civil 1 Acdo. Núm. Exp. 680/2021 Tomo II.

Barajas Espinosa Rocío y Quien También Acostumbra el Nombre de Rocío Barajas Espinosa de Alvarado vs. Valencia Martínez Odilón y Alvarado Correa Felipe y Director del Registro Público de la Propiedad y de Comercio de la Ciudad de México. Ord. Civil 1 Acdo. Núm. Exp. 938/2023.

BBVA Bancomer, S.A. Institución de Banca Múltiple Grupo Financiero BBVA Bancomer vs. Ponce Ordóñez Manuel. Especial Hipotecario Civil 1 Acdo. Núm. Exp. 1266/2018.

Carranco Burgos Adela vs. C. Director. del Reg. Público de la Prop y de Comercio del D. F. Ord. Civ. Llegada y Radicación de Autos. 1 Acdo. Núm. Exp. 518/2012.

Carteleras y Neón Espectaculares S.A. de C.V. vs. Pérez Pardo José Martín. Ord. Civil Turnese. 1 Acdo. Núm. Exp. 382/2023.

Castañeda Hernández Sergio vs. Olvera Amézcua Rafael Antonio y Otro. Ord. Civil 1 Acdo. en Exhorto. Núm. Exp. 458/2024 Exhorto.

Chávez Yáñez Martín vs. C. Director General del Registro Público de la Propiedad y de Comercio de la Ciudad de México y Chávez Hernández Eliseo. Ord. Civil Dada Cuenta. 2 Acdos. Núm. Exp. 502/2023.

Continum Logística Internacional, Sociedad Anónima de Capital Variable vs. González Hernández Gabriel. Especial Hipotecario Civil 1 Acdo. Núm. Exp. 1004/2013.

Correa Silva Miriam Mariela vs. Martínez Bastida Sergio. Ord. Civil 1 Acdo. en Exhorto. Núm. Exp. 520/2024 Exhorto.

Delgado Lechuga Virginia vs. Martínez Zúñiga Amalia y Trejo Díaz Doroteo y Director del Registro Público de la Propiedad y de Comercio de la Ciudad de México. Ord. Civil Contestación Rppyc. 1 Acdo. Núm. Exp. 294/2024.

Echeverría Serrano María Cristina vs. Echeverría Peña Acacio y Serrano Ramírez Margarita y C. Director del Registro Público de la Propiedad y de Comercio de la Ciudad de México. Ord. Civil 1 Acdo. Núm. Exp. 196/2023.

Fly Across Sociedad Anónima de Capital Variable vs. Afianzadora Aserta, S.A. de C.V. Especial Mercantil Mercantil Llegada y Radicación de Autos. 1 Acdo. Núm. Exp. 680/2018 Principal Tomo II.

Gómez Urquijo Olivia vs. Clínica San Luis Rafera S.A. de C.V. y Otro. Ord. Civil Girese Oficio. 1 Acdo. Núm. Exp. 8/2019.

Gutiérrez Solorio Jorge vs. Morales Cervantes José. Ejecutivo Mercantil Expedientillo. 1 Acdo. Núm. Exp. 1234/2018 Tomo III.

Hernández Alberto Ascencio vs. Escobedo Acosta Odilia Concepción y Director del Registro Público de la Propiedad y del Comercio de la Ciudad de México y Reyes Martínez Inocente. Ord. Civil 2 Acdos. Núm. Exp. 498/2023 Bis. 1.

Hernández Conde Guadalupe vs. Montalvo Rodríguez Guillermo Héctor Eladio y Ríos de Montalvo Nohemí Blanca Rosa y Director del Registro Público de la Propiedad y de Comercio de la Ciudad de México. Ord. Civil 1 Acdo. Núm. Exp. 462/2024.

Hernández de León José Ricardo vs. Tomás Iruretageyena Ana María y de León Tomás María Elena y de León Tomás María Cristina y Director del Registro Público de la Propiedad y de Comercio de la Ciudad de México. Ord. Civil 1 Acdo. Núm. Exp. 142/2024.

SOLO CONSULTA
SOLO CONSULTA
SOLO CONSULTA

Hipotecaria Nacional Sociedad Anónima de Capital Variable, Sociedad Financiera de Objeto Múltiple, Entidad Reguladad Grupo Financiero BBVA Bancomer vs. Wong Tello Marisela y Otro. Esp. Hip. Expedientillo- Girar Oficio. 1 Acdo. Núm. Exp. 542/2012.

HSBC México Sociedad Anónima Inst de Bnca Múltiple Grpo. Financiero HSBC Div. Fiduciaria en su Carácter de Fiduciaria en el Fideicomiso Número F/232017 vs. Lencioni Zepeda Federico. Ord. Civil Expedientillo. 1 Acdo. Núm. Exp. 36/2018 Bis. 1.

Instituto de Fondo Nacional de la Vivienda para los Trabajadores vs. Navarrete González Rosa María. Especial Hipotecario Civil 1 Acdo. Núm. Exp. 292/2017.

Instituto del Fondo Nacional de la Vivienda para los Trabajadores vs. Espinoza Camera Andrés y Otra. Especial Hipotecario Civil Expedientillo- Girar Oficio. 1 Acdo. Núm. Exp. 746/2019.

Jiménez García Martha Patricia vs. Alquicira Carmona Policarpio su Sucesión y Otros. Ord. Civil Admite Pericial. 1 Acdo. Núm. Exp. 98/2020.

Lira Calderón Bernardo Jorge vs. Condominio e Inversiones Sociedad Anónima de Capital Variable y Lira Calderón María Guadalupe y Director del Registro Público de la Propiedad y de Comercio de la Ciudad de México. Ord. Civil 1 Acdo. Núm. Exp. 196/2024.

Martínez Jiménez José Guadalupe vs. Grupo Mexicano de Seguros S.A. de C.V. Ord. Civil Puesta a Disposición. 1 Acdo. Núm. Exp. 1294/2023.

Miranda Santacruz Patricia vs. Solís Molina Virginia y Otro. Especial Hipotecario Civil 1 Acdo. Núm. Exp. 1574/2008 Principal Tomo II.

Mostacero Magadan Jonathan vs. La Huerta Operadora de Mercados Sociedad Anónima Promotora de Inversión de Capital Variable y Estuco Construcciones y Diseño, Sociedad Anónima de Capital Variable y Ato & W, Promotora Inmobiliaria, Sociedad Anónima de Capital Variable. Ord. Mercantil 1 Acdo. Núm. Exp. 656/2022.

Narváez Solórzano Bertha vs. Narváez Solórzano su Sucesión, Narváez Domínguez Pauleette, Villegas Díaz Candy Mitzu, Villegas de Olmo Francisco Javier, Pérez Moreno Edgar Adrián y Hernández Fuentes María de Jesús Arturo. Ord. Civil Promo 94. 2 Acdos. Núm. Exp. 682/2020.

Navarro Jiménez Jaime Hugo y Navarro Jiménez Jesús Antonio y Navarro Jiménez Eulises Omar y Navarro Jiménez Marlene Anais y Navarro Jiménez Sadig Adrián vs. Pérez Ramírez Amelia y Jiménez del Rello María Guadalupe. Ord. Civil 1 Acdo. Núm. Exp. 1302/2023.

Núñez Martínez su Sucesión Porfiria vs. Jiménez Varela Edgar. Ord. Civil 1 Acdo. Núm. Exp. 972/2023.

Ramírez Ruvalcaba Arturo vs. Tip Servicios Médicos Integrales, S.A. de C.V. y González Chávez Juan Carlos. Ord. Mercantil 2 Acdos. Núm. Exp. 92/2024 Incompetencia.

Refaccionaria Industrial Molinera, S.A. vs. Cruz González Edith. Controversias de Arrendamiento Civil Turnese. 1 Acdo. Núm. Exp. 150/2021.

Roldán Solís Mario Alberto vs. Registro Público de la Propiedad y del Comercio de la Ciudad de México y Muyltibanco Comermex S.A. de C.V. hoy Scotiabank Inverlat S.A. Institución de Banca Múltiple Grupo Financiero Scotiabank Inverlat y Díaz Martínez Mario y Díaz de Díaz Ma Guadalupe. Ord. Civil Computo. 2 Acdos. Núm. Exp. 1318/2023.

Secreto vs. Secreto. Ejecutivo Mercantil Girar Exhorto. 1 Acdo. Núm. Exp. 792/2023.

Sociedad Hipotecaria Federal Sociedad Nacional de Crédito, Instituto de Banca de Desarrollo, en su Carácter de Fiduciario Sustituto del Fondo de Operación y Financiamiento Bancario a la Vivienda (En Lo Sucesivo Fovi) vs. Arenas Tabares Javier. Especial Hipotecario Civil Expdllo. Datos Inexactos. 1 Acdo. en Expedientillo. Núm. Exp. 102/2018 Bis. 1 Datos Inexactos.

Start Banregio, S.A. de C.V. Sociedad Financiera de Objeto Múltiple Entidad Regulada vs. Comercializadora Líder Mademex & Asociados, Sociedad Anónima de Capital Variable y Victorino Urban Rodríguez. Ejecutivo Mercantil 2 Acdos. Núm. Exp. 92/2020 Tomo II.

Tu Casa Express S.A. de C.V. vs. Mendoza Reyes Fabiola Lorena. Especial Hipotecario Civil Puesta a Disposición. 1 Acdo. Núm. Exp. 224/2020.

Valenzuela González José Luis vs. Fuentes Mendieta Hugo. Ejecutivo Mercantil 1 Acdo. en Exhorto. Núm. Exp. 404/2024 Exhorto.

Vázquez Salinas Blanca Estela y Vázquez Salinas José Antonio vs. Bernal Gil Ángel. Ejecutivo Mercantil 1 Acdo. Núm. Exp. 210/2017.

AUDIENCIA

Galicia Álvarez Humberto vs. López Segura Saddi Yolismath Tzitzithual. Audiencia- Citación Sent. Def. Ord. Civil. 1 Audiencia. Núm. Exp. 28/2024.

SENTENCIAS DEFINITIVAS DEL 17 DE MAYO DEL 2024

Hochtrasser Roldn Luis Alberto vs. Copropiedad de Grupo Ado y Otros. Ord. Civil Sent. Def. 1 Núm. Exp. 106/2019 Principal Tomo Ii

SENTENCIA INTERLOCUTORIA

López Arredondo Eugenio Rafael vs. Pérez López O. Pérez Gilbertha su Sucesión Gilberta. Ord. Civil Sent. Interl. 1 Núm. Exp. 530/2023

EL SECRETARIO DE ACUERDOS
LIC. IGNACIO BOBADILLA CRUZ

DÉCIMO SEGUNDO DE LO CIVIL

SECRETARÍA "A"
ACUERDOS DEL 17 DE MAYO DEL 2024

Arguello Figueroa María Justina vs. Seguros Atlas S.A. Ord. Civil Cierre. 1 Acdo. Núm. Exp. 369/2022 Principal.

Arguello Figueroa María Justina vs. Seguros Atlas S.A. Ord. Civil 2 Acdos. Núm. Exp. 369/2022 Tomo II.

Barradas Peña Rosa María vs. Banco Nacional de Obras y Servicios Públicos Sociedad Nacional de Crédito Institución de Banca de Desarrollo como Fiduciario en el Fideicomiso Fondo Nacional de Habitaciones Populares. Especial Hipotecario Civil Acuerdo. 1 Acdo. Núm. Exp. 529/2023 Principal.

BBVA Bancomer S.A. Institución de Bancamultiple Grupo Financiero BBVA Bancomer vs. Roadcem de México S de R.L. de C.V. Montero Casillas Rolando. Montero Casillas Vanessa. Casillas Monjarro Rosa Alicia. Providencias Precautorias Mercantil Acuerdo. 1 Acdo. en Otros. Núm. Exp. 61/2019 Providencias Precautorias.

Cobranza Amigable S.A. Promotora de Inversión de C.V. vs. Sandoval Anaya María de la Luz. Especial Hipotecario Civil Expedientillo. 1 Acdo. Núm. Exp. 543/2008 Tomo II.

Condominio Plaza Condesa S.A. de C.V. vs. Instituto Mexicano para la Prevención y Tratamiento de la Adicción A.C. Actualmente Centro de Rehabilitación Clínica Ima A.C. Controversias de Arrendamiento Civil 1 Acdo. Núm. Exp. 803/2019.

Daii Ingeniería S.A. de C.V. vs. Construcciones y Terracerias Especializadas Isa S.A. de C.V. Arrendadora de Centros Comerciales S de R.L. de C.V. Inmobiliaria Capir S de R.L. de C.V. Promotor Inmobiliario S de R.L. de C.V. Desarrolladora Inmobiliaria Carahue S de R.L. de C.V. el Ganso Abarrotero S de R.L. de C.V. Ord. Mercantil Acuerdo. 1 Acdo. Núm. Exp. 261/2018.

Dessetec Desarrollo de Sistemas, S.A. de C.V. vs. Callejas Ramírez Dolores. Especial Hipotecario Civil 1 Acdo. Núm. Exp. 181/2008 Tomo II.

Ermi Restauraciones S. de R. L. de C.V. vs. Foster Wheeler Mexicana, S.A. de C.V. Ord. Mercantil 3 Acdos. Núm. Exp. 601/2016 Tomo III.

Flores Salgado Daniel Rodolfo vs. Also Construcción y Supervisión S.A. de C.V. y Abel Guzmán Solís y María Virginia Yescas Nava y María Fernanda Sosa González y María Antonia Sosa González y María Gabriela Sosa González y Luis Fernando Sosa González y María Luisa González Esponda. Ejecutivo Mercantil 1 Acdo. Núm. Exp. 9/2024 Principal.

García Álvarez Citlali vs. Ruíz Carbadillo Esteban. Proced. Judicial de Reconoc. y Ejecc. de Laudo Arbitral Civil No Desahoga Prevención. 1 Acdo. Núm. Exp. 465/2024 Principal.

Gutiérrez Gómez Moisés vs. Padilla Monroy Francisco y Álvarez Neri Hiram y Quezada Gómez Víctor Alejandro y C Director del Registro Público de la Propiedad y del Comercio de la Ciudad de México. Ord. Civil 1 Acdo. Núm. Exp. 1281/2023 Principal.

Inmobiliaria Carpir S de R.L. de C.V. vs. Bacilio Reyes Juan. Controversias de Arrendamiento Civil Acuerdo. 1 Acdo. Núm. Exp. 775/2022.

Inversiones Firpo, S.A. de C.V. vs. Rodríguez Álvarez Patricia. Especial Hipotecario Civil Acuerdo. 1 Acdo. Núm. Exp. 353/2018.

SOLO CONSULTA
SOLO CONSULTA
SOLO CONSULTA

López Raya Roberto vs. Valencia Bucio Luis Antonio. Providencias Precautorias Mercantil 1 Acdo. en Incidente. Núm. Exp. 1349/2023 Inc. de Providencias Precautorias.

Mancera Mouret Claudia Renee vs. Sánchez Ramírez José Alejandro Arnulfo y Gutiérrez Díaz Maribel y Sánchez Gutiérrez Diana Cristina y Sánchez Gutiérrez Alejandro Arnulfo y Notario Público Número 257 de la Ciudad de México Siendo la Titular el Licenciado Guillermo Aarón Vigil Chapa y Grupo Profuturo Sab de C.V. y Instituto del Fondo Nacional de la Vivienda para los Trabajadores y Registro Público de la Propiedad y del Comercio de la Ciudad de México. Ord. Civil Acuerdo. 1 Acdo. Núm. Exp. 509/2023 Principal.

Molina Marban Claudia Natividad vs. González Sánchez Mario Alberto. Ord. Civil 1 Acdo. Núm. Exp. 1311/2023 Principal.

Morales Narváez Alfonso y Aguilar Méndez María Isabel vs. Grupo Mexicano de Seguros S.A. de C.V. Ord. Civil Acdo. Rebeldía. 1 Acdo. Núm. Exp. 1241/2023.

Nr Finance México, S.A. de C.V. vs. Carrera Maldonado Brian. Ejecutivo Mercantil Acuerdo. 1 Acdo. Núm. Exp. 257/2023 Principal.

Olmos González Luz María y Morales González María Concepción y Monrreal Leyva Miguel Ángel y López Torres Carlos y López Vaquier Aída Concepción y Álcántara Alcántara Cecilia y Hernández Romero Ana Laura y Ruíz Espinoza María Teresa vs. Inmobiliaria Pachuca S.A. de C.V. y Jiménez González Guadalupe. Ord. Civil 3 Acdos. Núm. Exp. 535/2022 Tomo II.

Oroz Coppel Javier Pablo vs. Oroz Haros Luis su Sucesión y Ceceña Bustamante Olga Guadalupe. Ord. Civil Prevención. 1 Acdo. Núm. Exp. 499/2024 Principal.

Patrimonio S.A. de C.V. Sociedad Financiera de Objeto Múltiple, E. N. R vs. Ortiz Medina Ma. Guadalupe. Esp. Hip. 3 Acdos. Núm. Exp. 1613/2008.

Romero López Leonor vs. Martínez Álvarez Gregorio. Ord. Civil Acuerdo. 1 Acdo. Núm. Exp. 87/2021.

Ruíz Fuentes Maribel vs. Castellanos Armendáriz María Elena. Ord. Civil 1 Acdo. Núm. Exp. 391/2018.

Salgado Sangri Ramón Eduardo vs. Durán López Patricia y Vega León José Luis y Vaca García Angélica. Ord. Civil 1 Acdo. Núm. Exp. 863/2023 Principal.

Scotiabank Inverlat, S.A. Inst. Bca. Mlple. Grupo Financiero Scotiabank Inverlat vs. Agroindustrias Lomar Productora de México, S.A. de C.V. y/os. Especial Hipotecario Civil 1 Acdo. Núm. Exp. 999/2009 Tomo IV.

Secreto. Ejecutivo Mercantil Desahogo Prevención. 1 Acdo. Núm. Exp. 445/2024 Principal.

Secreto. Controversias de Arrendamiento Civil Desahogo Prevención. 1 Acdo. Núm. Exp. 447/2024 Principal.

Secreto. Controversias de Arrendamiento Civil Auto. 1 Acdo. Núm. Exp. 467/2024 Principal.

Secreto. Ejecutivo Mercantil Requerimiento. 1 Acdo. Núm. Exp. 507/2024 Principal.

Secreto. Ejecutivo Mercantil 1 Acdo. Núm. Exp. 755/2023 Principal.

Sistema Único de Autofinanciamiento S.A. de C.V. vs. Ortega Hernández Sebastián. Ejecutivo Mercantil Acuerdo. 1 Acdo. Núm. Exp. 551/2022 Principal.

Sistema de Crédito Automotriz S.A. de C.V. vs. Amador González Rodolfo. Ejecutivo Mercantil Acdo. en Expedientillo. 1 Acdo. Núm. Exp. 249/2024 Principal.

Sociedad Hipotecaria Federal S.N.C. Institución de Banca de Desarrollo en su Carácter de Fiduciario Sustituto del Fondo de Operación y Financiamiento Bancario a la Vivienda (Fovi) vs. De la Peña Trejo María Dinora. Especial Hipotecario Civil Acuerdo. 1 Acdo. Núm. Exp. 481/2009 Segundo Tomo.

Sociedad Hipotecaria Federal, S. N. C, Institución de Banca de Desarrollo vs. Cordero Durán Lucero. Especial Hipotecario Civil Acuerdo. 1 Acdo. Núm. Exp. 1093/2010.

Soluciones Cocrea Sapi de C.V. Sofom Enr vs. Sosa Gutiérrez Mauricio. Ejecutivo Mercantil 1 Acdo. Núm. Exp. 417/2023 Principal.

Tinoco Mendoza Salvador vs. Hernández Pavón Julio. Especial Hipotecario Civil 1 Acdo. Núm. Exp. 705/2020.

Unifin Financiera, Sociedad Anónima Bursátil de Capital Variable vs. Empresas Daeji, S.A. de C.V. y Adrián Jiram Núñez Nuño. Especial Hipotecario Civil 1 Acdo. Núm. Exp. 289/2020.

Vilchis Herrera Rosario vs. García Fonseca Francisco Javier. Ejecutivo Mercantil Expedientillo. 1 Acdo. Núm. Exp. 487/2005 Tomo II.

Villalobos Gómez Enrique Martín vs. Promoción y Avance S.A. de C.V. Ejec. Merc. 1 Acdo. Núm. Exp. 1417/2011.

Vme Asesores Inmobiliarios S. de R. L. de C.V. vs. Ortiz Herrera Alicia. Ord. Civil Vista. 2 Acdos. en Exhorto. Núm. Exp. 483/2024 Exhorto.

Yave Smart Lending Spv Sociedad Anónima Promotora de Inversión de Capital Variable Sociedad Financiera de Objeto Múltiple Entidad No Rugulada vs. Maldonado Alejandre María Patricia. Especial Hipotecario Civil 2 Acdos. Núm. Exp. 257/2024 Principal.

NO PUBLICADOS

Jans Construcciones, S.A. de C.V. vs. Pérez Evangelista Elvira. Especial Hipotecario Civil Acdo. No Publicado. 1 Acdo. Núm. Exp. 341/2005 Segundo Tomo.

SENTENCIA INTERLOCUTORIA

Instituto del Fondo Nacional de la Vivienda para los Trabajadores vs. Talavera Sánchez Perla Mariana. Especial Hipotecario Civil Sent. Interl. 1 Núm. Exp. 231/2019

LA SECRETARIA DE ACUERDOS
LIC. ROSA ROJAS GONZÁLEZ

SECRETARÍA "B"
ACUERDOS DEL 17 DE MAYO DEL 2024

Alatorre Hernández Agustín y Obregón Mondragón Fanny vs. Valdez González Sergio y Enciso Bracamontes Juan Antonio. Ord. Civil Acuerdo. 1 Acdo. Núm. Exp. 244/2024 Principal.

Álvarez Rentería Juan Gabriel su Sucesión vs. Varela Villa José Luis. Ord. Civil Acuerdo. 1 Acdo. Núm. Exp. 256/2024 Principal.

Ayala Durán María de Los Ángeles vs. Rojas Hernández María de Lourdes y Teutle Vázquez Tania. Ejecutivo Mercantil Acdo. en Expedientillo. 1 Acdo. en Exhorto. Núm. Exp. 212/2024 Exhorto.

Banco Nacional de México, S.A. Integrante del Grupo Financiero Banamex vs. Kyrios Grupo Industrial y Constructor, S.A. de C.V. y Control y Fuerza Vázquez, S.A. de C.V. y Vázquez Vázquez Daniel y Rodríguez Guitierrez Oralia y Vázquez Vázquez Ramiro Isai. Ejecutivo Mercantil 3 Acdos. Núm. Exp. 808/2023 Principal.

Banco Santander México, Sociedad Anónima, Institución de Banca Múltiple, Grupo Financiero Santander México vs. Montenegro Barrera Rolando. Providencias Precautorias Civil Auto 2. 2 Acdos. Núm. Exp. 830/2023 Principal.

Banco Santander México S.A. Institución de Banca Múltiple, Grupo Financiero Santander México vs. María Susana Chávez Lerin. Esp. Hip. Expdllo. 1 Acdo. Núm. Exp. 1010/2009.

Banco Santander México S.A. Institución de Banca Múltiple Grupo Financiero Santander Mpéxico vs. Telyco Tecnología Local y Coporativa S.A. de C.V. Ramírez Duron Marco Antonio. González Minero Mario. Ejecutivo Mercantil Acuerdo. 1 Acdo. Núm. Exp. 28/2020 Segundo Tomo.

Barros San Germán Roque vs. Burton Mary Anne. Controversias de Arrendamiento Civil 1 Acdo. Núm. Exp. 728/2022 Principal.

Beltan y Puga Prieto Luz Alicia vs. Martínez Mendoza Osmar Jair y Anderson Tamés Jorge. Controversias de Arrendamiento Civil Elaborar Ced. 1 Acdo. Núm. Exp. 926/2021 Principal.

Calzada Villa Mariana vs. De la Rosa Ramírez José Antonio. Especial Hipotecario Civil Acuerdo. 1 Acdo. Núm. Exp. 1510/2009.

Cetelem S.A. de C.V. Sofom Er vs. Hernández Moreno Erick. Ejecutivo Mercantil Acdo. Expedientillo. 1 Acdo. en Expedientillo. Núm. Exp. 462/2024 Expedientillo.

Delgado Salgado Delfina vs. Mosco Rivera Francisco. Ord. Civil Acuerdo. 2 Acdos. en Amparo. Núm. Exp. 666/2016 Amparo 872/2023- II.

Espinoza Jurado Silvia Magali y Cortez Espinoza Yahir Javier vs. Jidosha Internacional Sociedad Anónima de Cpaital Variable Jidosha. Ord. Civil Admisorio. 1 Acdo. en Exhorto. Núm. Exp. 518/2024 Exhorto.

Finae Sapi de C.V. Sofom Enr vs. Ruíz Nava Miguel y Nava Mercado Mónica. Ejecutivo Mercantil Auto 1. 2 Acdos. Núm. Exp. 938/2023 Principal.

Flores Arce Alberto su Sucesión García vs. García Torres Federico. Ord. Civil Ced. Sin Diligenciar. 1 Acdo. Núm. Exp. 1212/2023 Principal.

Gómez Valente María Guadalupe vs. Mojica Gómez J. Jesús. Controversias de Arrendamiento Civil Acuerdo. 1 Acdo. Núm. Exp. 450/2019.

SOLO CONSULTA
SOLO CONSULTA
SOLO CONSULTA

Gómez Valente María Guadalupe vs. Mojica Gómez J. Jesús. Controversias de Arrendamiento Civil Acdo. II. 2 Acdos. en Amparo. Núm. Exp. 450/2019 Amparo 441/2024.

Guzmán Díaz Luis Enrique y Guzmán Sánchez Josué Jair vs. Autotransportes México San Pablo San Marcos San Martín S.A. de C.V. Ord. Civil Acuerdo. 3 Acdos. Núm. Exp. 788/2023 Principal.

Instituto del Fondo Nacional Dela Vivienda para los Trabajadores vs. Ramos Rodríguez Roberto Carlos. Hernández Viveros Ana María. Proced. Convencional Mercantil Civil Acuerdo. 1 Acdo. Núm. Exp. 892/2017.

Jiménez Fraga Víctor Augusto y López Zuazua Rodrigo Ávalos vs. Pavón Moctezuma Ricardo Roberto y Quiroz Rivas Cristhian Israel y Quiroz Rivas Ana Julieta. Ord. Civil Desahogo Prevención. 1 Acdo. Núm. Exp. 448/2024 Principal.

Juárez Caudillo María Piedad vs. Mejía Calderón Romana del Carmen y Juárez Mejía Guadalupe Isabel y Juárez Mejía María del Carmen y Juárez Mejía Gabriela y Juárez Mejía Sandra y González Mejía Liliana y Velázquez Juárez Francisco y Poblano Caballero Luis y Poblano Juárez Iván y Silva Víctor y Navarro Jorge Luis y Hernández Michel y Aguilar Armando. Ord. Civil Acdo. 13. 13 Acdos. Núm. Exp. 1166/2023 Principal.

Lara Tolentino Ma Guadalupe vs. Castillo Palacios Rafael. Ord. Civil Acdo. Expedientillo. 1 Acdo. Núm. Exp. 644/2018.

Mercader Financial, S.A. Sociedad Financiera de Objeto Múltiple, Entidad Regulada vs. Autotransportes de Pasajeros Urbanos y Suburbanos Calfia de Tijuana S.A. de C.V. y Otros. Ejecutivo Mercantil Acdo. Expedientillo. 1 Acdo. Núm. Exp. 1460/2019.

Minvielle Lagos Licio Antonio vs. Banco del Bajío S.A. Institución de Banca Múltiple. Ord. Civil Acuerdo. 2 Acdos. Núm. Exp. 64/2019 Segundo Tomo.

Olin Patiño Paloma vs. Banco de Industria y Comercio S.A. y hoy su Causahabiente Banco Nacional de México S.A. Grupo Financiero Banamex. Ord. Civil 1 Acdo. Núm. Exp. 946/2023 Principal.

Olvera Romero Eduardo vs. Smarnett Carrier S.A. de C.V. y Echeguren Barroeta José Manuel. Controversias de Arrendamiento Civil Desahoga Vista. 3 Acdos. Núm. Exp. 1260/2023 Principal.

Pacheco Guerrero Ricardo vs. De Guzmán Pita María Guadalupe Rosa. Ejec. Merc. Acdo. Expedientillo. 1 Acdo. Núm. Exp. 450/2009.

Puga Aguilar Artemio Omar vs. Palma Ramos David. Controversias de Arrendamiento Civil Ced. Sin Diligenciar. 1 Acdo. Núm. Exp. 380/2024 Principal.

Pérez Pérez Jorge y También Conocido como Jorge Pérez y Pérez y Pérez y Pérez Jorge Ramón María su Sucesión vs. Adriana Atlantida González Domínguez y González Domínguez María del Refugio. Controversias de Arrendamiento Civil Acuerdo. 1 Acdo. Núm. Exp. 1208/2022.

Rodríguez Hernández Irma vs. Rodríguez Hernández Manuel Felipe. Controversias de Arrendamiento Civil Ratificar Escrito. 1 Acdo. Núm. Exp. 136/2023 Principal.

Secreto. Ejecutivo Mercantil Auto. 1 Acdo. Núm. Exp. 1028/2023 Principal.

Secreto. Ejecutivo Mercantil Acuerdo. 1 Acdo. Núm. Exp. 1336/2023 Principal.

Secreto. Ejecutivo Mercantil Desahogo Prevención. 1 Acdo. Núm. Exp. 456/2024 Principal.

Secreto. Ejecutivo Mercantil Desahogo Prevención. 1 Acdo. Núm. Exp. 464/2024 Principal.

Secreto. Ejecutivo Mercantil Prevención. 1 Acdo. Núm. Exp. 506/2024 Principal.

Secreto. Ejecutivo Mercantil Requerimiento. 1 Acdo. Núm. Exp. 508/2024 Principal.

Sólida Administradora de Portafolios, S.A. de C.V., Sociedad Financiera de Objeto Múltiple, Entidad Regulada, Grupo Financiero Banorte vs. Monroy Loperena Rosendo. Especial Hipotecario Civil 2 Acdos. Núm. Exp. 842/2005 Segundo Tomo.

Tecno Ambiental Nativitas S.A. de C.V. vs. Aguilar Cordero Pedro Teófilo su Sucesión. Controversias de Arrendamiento Civil 1 Acdo. Núm. Exp. 144/2024 Principal.

Torres Tapia Miguel Ángel vs. Grupo Mexicano de Seguros S.A. de C.V. Ord. Civil 1 Acdo. Núm. Exp. 530/2022 Segundo Tomo.

Unión de Vecinos Revolución 110 A.C. vs. Concepción López Díaz. Ord. Civil 1 Acdo. Núm. Exp. 234/1988 Bis. 5 Tomo V.

Valencia Aparicio Jorge Alfonso vs. Estefan Guzmán Catalina y Acuña Salazar Luisa Fernanda y Estral Energy S de R.L. de C.V. Ord. Civil Acdo. II. 2 Acdos. Núm. Exp. 726/2023 Principal.

Vermont López Berto Bernardino vs. Axa Seguros S.A. de C.V. Ord. Civil 1 Acdo. Núm. Exp. 74/2023.

Villar Caso María de la Paz su Sucesión vs. Zacaula López José Carlos. Ord. Civil Expdllo. Corrección. 2 Acdos. Núm. Exp. 324/2023 Principal.

Del Río Sánchez Cristina vs. Alemán Hernández María Nayeli y Hospital Santa Coleta S.A. de C.V. Ord. Civil 1 Acdo. Núm. Exp. 498/2021 Tomo III.

AUDIENCIA

Fernández Aguilar Félix vs. Ortiz de Jesús Maura y N N Otilio. Aud. Ord. Civil. 1 Audiencia. Núm. Exp. 794/2023 Principal.

SENTENCIAS DEFINITIVAS DEL 17 DE MAYO DEL 2024

MAL PUBLICADOS

BBVA Bancomer, S.A. Institución de Banca Múltiple, Grupo Financiero BBVA Bancomer vs. Viguetas y Bovedillas S.A. Especial Hipotecario Civil Sent. Def. mal Publ. 1 Núm. Exp. 414/2020 Tomo Iii

SENTENCIA INTERLOCUTORIA

Almazán Pérez Juan Manuel vs. Aldo Ricardo Ferro Baranda y María Esther del Sagrado Corazón Baranda y Martínez Quien También Acostumbra Usar el Nombre de María Esther Baranda Martínez de Ferro. Especial Hipotecario Civil Sent. Interl. 1 Núm. Exp. 264/2021 Segundo Tomo

LA SECRETARIA DE ACUERDOS
LIC. ESMERALDA CID CAMACHO

DÉCIMO TERCERO DE LO CIVIL

SECRETARÍA "A"
ACUERDOS DEL 17 DE MAYO DEL 2024

. Ord. Civil 1 Acdo. Núm. Exp. 1155/2023.

Administradora y Comercializadora de Activos Inmobiliarios S.A. de C.V. vs. Serrano López Alberto y Estrada Novoa Norma Gladys. Especial Hipotecario Civil 1 Acdo. Núm. Exp. 563/2014 Tomo III.

Autofinanciamiento México S.A. de C.V. vs. Autotrasnporte Platano y Cacao S.A. de C.V. y Bautista López José y Sánchez Jiménez Rodolfo. Ejecutivo Mercantil 1 Acdo. Núm. Exp. 845/2023.

Ávila Martínez Esperanza vs. Nolasco Hernández Isaías y Titular de la Dirección General del Registro Público de la Propiedad y de Comercio de la Ciudad de México. Ord. Civil 1 Acdo. Núm. Exp. 1155/2023.

Bridge International Accelerator Sociedad Anónima Promotora de Inversión de Capital Variable Sociedad Financiera de Objeto Múltiple Entidad No Regulada vs. Torres Corona Mercedes. Especial Hipotecario Civil Desechado. 1 Acdo. Núm. Exp. 513/2024.

Centro Histórico de la Ciudad de México S.A. de C.V. vs. López Pliego Patricia y Valdez Salazar Samuel. Controversias de Arrendamiento Civil 1 Acdo. Núm. Exp. 429/2024.

Ci Banco S.A. Institución de Banca Múltiple División Fiduciaria Actuando Única y Exclusivamente en su Carácter de Fiduciario en el Fideicomiso Número F/00430 vs. Rigoberto Ortega Ramos. Especial Hipotecario Civil 1 Acdo. Núm. Exp. 1495/2019 Tomo II.

Cibanco Sociedad Anónima Institución de Banca Múltiple en su Carácter de Fiduciario en el Fideicomiso Número F 00430 vs. Mota Zurutuza Karlo Alfredo. Especial Hipotecario Civil 1 Acdo. Núm. Exp. 1443/2019.

Cibergestion, Administradora de Activos, S.A. de C.V. vs. Pérez Grijalva Francisco José de la Cruz y Lara Navarro Leticia del Socorro. Juris. Voluntaria Civil 1 Acdo. en Expedientillo. Núm. Exp. 1065/2016.

Cortés Ávila Elisa vs. Cortés Ávila María Teresa. Ord. Civil 2 Acdos. Núm. Exp. 457/2024.

Delgadillo Morales Víctor Manuel vs. Víctor Manuel Delgadillo Oliva y Graciela Delgadillo Oliva. Ord. Civil 1 Acdo. Núm. Exp. 1477/2019 Tomo III.

Dessetec, Desarrollo de Sistemas, Sociedad Anónima de Capital Variable vs. Vázquez Vargas Ivett. Especial Hipotecario Civil 1 Acdo. Núm. Exp. 673/2019.

Domínguez Naval Valentín vs. Pineda Sánchez Heladio y Urrutia Ayala Leticia. Ord. Civil 4 Acdos. Núm. Exp. 881/2023.

Flores Miranda Marco Antonio vs. Hernández Sosa Setgio. Controversias de Arrendamiento Civil 1 Acdo. en Amparo. Núm. Exp. 129/2022 Amparo 1012 2023 Promov. por Marco Antonio Flores Miranda.

SOLO CONSULTA
SOLO CONSULTA
SOLO CONSULTA

Gándara Arizti de Steta Josefina vs. Franco Alcocer Rodolfo. Controversias de Arrendamiento Civil Admitido. 1 Acdo. Núm. Exp. 447/2024.

García Durán Dolores y Espinosa García Josefina Amor vs. Cadena Comercial Oxxo S.A. de C.V. Controversias de Arrendamiento Civil 1 Acdo. Núm. Exp. 297/2024.

Gómez Morales Lilia Araceli vs. Saldaña Méndez Gabriela. Controversias de Arrendamiento Civil 1 Acdo. Núm. Exp. 979/2019.

González Aragón Manuel Ángel vs. González Ramírez Mario. Medios Preparatorios Civil Admitido. 1 Acdo. Núm. Exp. 459/2024.

Hernández Aguilar Víctor Manuel vs. Sarmiento Luna Ana Gabriela. Ord. Civil 1 Acdo. en Exhorto. Núm. Exp. 465/2024.

Inmobiliaria 1984, S.A. de C.V. vs. Cepillos, Equipos y Accesorios, S.A. de C.V. Controversias de Arrendamiento Civil 1 Acdo. Núm. Exp. 791/2022 Tomo II.

Inmobiliaria Arlex S.A. de C.V. vs. López Montes Mariana y Zúñiga Pulido Héctor Daniel. Controversias de Arrendamiento Civil 1 Acdo. Núm. Exp. 363/2024.

Instituto de Seguridad y Servicios Sociales de Los Trabajadores del Estado a Través de su Fondo de la Vivienda (Fovissste) vs. García Martínez Ricardo y Bahena Sandoval Sandra. Especial Hipotecario Civil Expedientillo. 1 Acdo. Núm. Exp. 1201/2018.

Instituto de Seguridad y Servicios Sociales de Los Trabajadores del Estado a Través de su Fondo de la Vivienda (Fovissste) vs. De la Cruz Escudero Rubén y Pineda Olvera Irene. Especial Hipotecario Civil 2 Acdos. Núm. Exp. 1243/2019.

Instituto del Fondo Nacional de la Vivienda para los Trabajadores vs. Carranza Olaya Elba. Especial Hipotecario Civil 2 Acdos. Núm. Exp. 497/2015.

Jiménez López Rosa María vs. Maldonado Gutiérrez Beatriz. Controversias de Arrendamiento Civil 2 Acdos. Núm. Exp. 951/2023.

Medina Lara Octavio y Gp Servicios e Instalaciones. S.A. de C.V. vs. B&M Consultores y Asociados, S. C. Ord. Civil 3 Acdos. Núm. Exp. 723/2022 Tomo II.

Montes Ramos María Zocorro vs. Vargas Salazar Olivia Concepción. Ord. Civil Juez Primero Civil y de Extinción de Domi. del Distrito Judicial de Ecatepec de Morelos, Estado de México. 1 Acdo. en Exhorto. Núm. Exp. 519/2024.

Nr Finance México S a de C V vs. Aparicio López Rosa. Ejecutivo Mercantil 1 Acdo. Núm. Exp. 437/2024.

Olivares Sigala Renato vs. Velasco Ibarra Guadalupe. Ord. Civil 1 Acdo. Núm. Exp. 919/2023.

Ortiz Carbonel María del Socorro su Sucesión y Santa Cruz Aceves Sergio, su Sucesión vs. Hernández Galindo Moisés, su Sucesión; Compañía Explotadora de Bosques de San Francisco Eslava, S. C. S. Con Razón Social José P. de Teresa; Dirección Jurídica de Estudios Legislativos del Gobierno de la Ciudad de México y Registro Público de la Propiedad y de Comercio de la Ciudad de México. Ord. Civil 2 Acdos. Núm. Exp. 1293/2018 Tomo II.

Paz Horta Ángel Arturo vs. Muñoz Trejo Eleazar, su Sucesión. Ejecutivo Mercantil 2 Acdos. Núm. Exp. 345/2013 Tomo III.

Pérez Hernández Víctor Manuel vs. Zavala Solórzano Suzan Héctor También Conocido como Zavala Solórzano Héctor O. Zavala Solorzan Susan Héctor; Zavala Susan Joaquín También Conocido como Zavala Suzan Joaquín, Zavala Suzan Alejandro También Conocido como Zavala Susan Alejandro, Zavala Suzan Javier También Conocido como Zavala Susan Javier y Zavala Suzan Susana También Conocida como Zavala Susan Susana. Ord. Civil 1 Acdo. Núm. Exp. 1055/2017.

Rodríguez Moctezuma Leticia vs. Garduño Cruz María Teresa. Controversias de Arrendamiento Civil 1 Acdo. Núm. Exp. 1285/2018 Tomo II.

Rosas Rojas Antonia vs. Grupo Mexicano de Seguros S.A. de C.V. Ord. Civil 2 Acdos. Núm. Exp. 9/2024.

Ruíz Lugo su Sucesión Rocío Violeta vs. Rodríguez Cantellano Notario Público de la Notaria Pública Número Uno del Distrito Judicial de Tepeaca Estado de Puebla Paulo Javier y Archivo General de Notarias de la Consejería Jurídica del Estado de Puebla y Registro Público de la Propiedad y del Comercio de la Ciudad de México y Colín Montes Miguel Ángel. Ord. Civil 2 Acdos. en Amparo. Núm. Exp. 867/2021 Amparo Directo Promov. por Miguel Ángel Colín Montes.

Sánchez Martínez Rubén vs. Hernández Cervantes Agustín. Controversias de Arrendamiento Civil 1 Acdo. Núm. Exp. 245/2024.

Sánchez Mendieta Martín vs. Viruega Villarreal Mary Carmen y Viruega Villarreal Edith Magaly. Controversias de Arrendamiento Civil 1 Acdo. Núm. Exp. 365/2024.

Secreto. Providencias Precautorias Mercantil 1 Acdo. Núm. Exp. 1251/2019.

Secreto. Ejecutivo Mercantil Requerimiento Exhibición de Documentos. 1 Acdo. Núm. Exp. 515/2024.

Secreto. Ejecutivo Mercantil 1 Acdo. Núm. Exp. 845/2023.

Sólida Administradora de Portafolios S.A. de C.V. Sociedad Financiera de Objeto Múltiple, Entidad Regulada, Grupo Financiero vs. Fernando Castillo Gutiérrez y Otro. Especial Hipotecario Civil 1 Acdo. Núm. Exp. 697/1998 Tomo II.

Valero Carreño Arturo vs. Porrás Durán Ricardo. Ord. Civil 1 Acdo. Núm. Exp. 509/2020 Tomo II.

Zamora Cruz Máximo vs. Valle Ibarra Daniela Leticia. Controversias de Arrendamiento Civil 1 Acdo. Núm. Exp. 159/2020.

MAL PUBLICADOS

Secreto. Ejecutivo Mercantil 1 Acdo. Núm. Exp. 333/2024.

NO PUBLICADOS

Báez Burgos Jesús y Pérez Portilla María Irma vs. Alcántara Guerrero Héctor y Sofía Martha Rojano Juárez. Especial Hipotecario Civil 1 Acdo. en Expedientillo. Núm. Exp. 1251/2018 Tomo II.

Banco Santander México Sociedad Anónima Institución de Banca Múltiple Grupo Financiero Santander México vs. Aguilar Torres Jorge Iván. Especial Hipotecario Civil 1 Acdo. Núm. Exp. 251/2021 Tomo II.

Cortés Cifuentes, su Sucesión Sergio vs. Rc Quality Batteries S.A. de C.V. y Ramírez García en su Calidad de Presidente del Consejo de Administración Laura. Especial Mercantil Mercantil 1 Acdo. Núm. Exp. 1297/2023.

Jiménez López Rosa María vs. Maldonado Gutiérrez Beatriz. Controversias de Arrendamiento Civil 2 Acdos. Núm. Exp. 951/2023.

Secreto. Providencias Precautorias Civil 1 Acdo. Núm. Exp. 1313/2023.

Secreto. Ejecutivo Mercantil Admitido. 1 Acdo. Núm. Exp. 467/2024.

De la Cruz Ibarra África Judith vs. Rivera Matadamas Antonio. Ord. Civil Admitido. 1 Acdo. Núm. Exp. 461/2024.

AUDIENCIA

Finsostener S.A. de C.V. Sofom Enr vs. Ávalos Arroyo Paulina. Aud. Ejecutivo Mercantil. 1 Audiencia. Núm. Exp. 1277/2023.

Seguros Inbursa S.A. Gpo. Fin. Inbursa vs. Gustavo Alonso Chávez Ruíz y Otro. Aud. Especial Hipotecario Civil. 1 Audiencia. Núm. Exp. 1501/2019 Tomo II.

SENTENCIAS DEFINITIVAS DEL 17 DE MAYO DEL 2024

Banco Bancrea, Sociedad Anónima, Institución de Banca Múltiple, como Fiduciario en Fideicomiso Revocable de Administración Número Ba1722, Denominado Banco Bancrea, S.A. Fideicomiso Ba1722 vs. Remigio Torres Ismael y Ruíz Aupart José Ernesto. Controversias de Arrendamiento Civil Sent. Def. 1 Núm. Exp. 677/2023

SENTENCIA INTERLOCUTORIA

Banco Nacional del Ejército, Fuerza Aérea y Armada, Sociedad Nacional de Crédito, Institución de Banca de Desarrollo vs. Gutiérrez Juárez Héctor Vicente. Especial Hipotecario Civil Sent. Interl. 1 Núm. Exp. 1129/2018

LA SECRETARIA DE ACUERDOS
LIC. IRMA VELASCO JUÁREZ

SECRETARÍA "B"
ACUERDOS DEL 17 DE MAYO DEL 2024

. Kansas City Southern de México, Sociedad Anónima de Capital Variable. Ord. Civil 2 Acdos. Núm. Exp. 566/2016 Tomoii.

Aceroform, S.A. de C.V. vs. Laminación Técnica S.A. de C.V., Arguelles Macías Gerardo Fernando y Arguelles Macías Benjamín. Ejecutivo Mercantil 1 Acdo. en Expedientillo. Núm. Exp. 162/2019 Bis. 1.

Administradora Fome 2 Sociedad de Responsabilidad Limitada de Capital Variable vs. Álvarez Soberanis Abigail. Especial Hipotecario Civil 1 Acdo. Núm. Exp. 742/2021.

Apjusto, S.A., Promotora de Inversión de Capital Variable, Sociedad Financiera de Objeto Múltiple, Entidad No Regulada vs. Proyectos, Construcciones y Asesoría Industrial, S.A. de C.V., García Cerecero Juan Carlos y García Hernández Juan Carlos. Ejecutivo Mercantil 1 Acdo. Núm. Exp. 134/2019.

SOLO CONSULTA
SOLO CONSULTA
SOLO CONSULTA

Banco Mercantil del Norte S.A. vs. De la Parra Rocha Alejandro. Ejecutivo Mercantil 1 Acdo. en Expedientillo. Núm. Exp. 418/2019 Expdllo. 2.

Banco Mercantil del Norte S.A. Institución de Banca Múltiple, Grupo Financiero Banorte vs. Muñoz Contreras Laura. Especial Hipotecario Civil 1 Acdo. en Tercería. Núm. Exp. 154/2016 Terc. Excl. de Domi. Promov. por Antonio Salazar Mendieta.

Banco Mercantil del Norte Sociedad Anónima Institución de Banca Múltiple Grupo Financiero Banorte vs. Jiménez Lázaro Gabriel y del Villar Olan Noemí. Especial Hipotecario Civil 2 Acdos. en Exhorto. Núm. Exp. 458/2024.

Banco Mercantil del Norte Sociedad Anónima, Institución de Banca Múltiple, Grupo Financiero Banorte vs. Leal García Héctor. Especial Hipotecario Civil 1 Acdo. Núm. Exp. 1658/2010 Tomo II.

Banco Nacional del Ejército, Fuerza Aérea y Armada Sociedad Nacional de Crédito, Institución de Banca de Desarrollo vs. Loarca Mandujano Juan Pablo. Especial Hipotecario Civil 1 Acdo. Núm. Exp. 1224/2019.

Banco Santander S.A. Institución de Banca Múltiple Grupo Financiero Santander como Fiduciaria del Fideicomoso F/321313 vs. Rodríguez Cabrera Marco Antonio y Otra. Especial Hipotecario Civil 1 Acdo. en Expedientillo. Núm. Exp. 312/2007 Bis. 1.

Básicos Feed Grade, S.A. de C.V. vs. Avanfarm, S.A. de C.V. Ejecutivo Mercantil 1 Acdo. Núm. Exp. 28/2016 Tomo III.

Bulos Cano Miguel Eduardo y Cano Verea Luisa Fernanda vs. Finae S.A. P. I. de C.V., Sofom, E. N. R. Ord. Mercantil 1 Acdo. Núm. Exp. 768/2023.

Cabrera Fernández Juan Bernardo vs. Ceceña Camacho Blanca Cecilia. Ord. Civil Prevenido. 1 Acdo. Núm. Exp. 514/2024.

Cabrera Flores Rodolfo Miguel vs. De la Cruz Escalante Welman Noé. Ejecutivo Mercantil 1 Acdo. Núm. Exp. 834/2016 Tomo II.

Ci Banco Sociedad Anónima Institución de Banca Múltiple Actuando en su Carácter de Fiduciaria en el Fideicomiso F/00102 vs. Hernández Torres Norma Érika y Raúl Antonio Quiroz Ruíz. Juris. Voluntaria Civil 1 Acdo. Núm. Exp. 574/2020.

Cortés Jiménez Magdalena Alicia vs. Mirón Arano César. Controversias de Arrendamiento Civil 1 Acdo. Núm. Exp. 452/2023.

Dávalos Ibarra Edgar Javier vs. Granados Rodríguez Herminia, su Sucesión y Moreno Hernández Pedro, su Sucesión. Ord. Civil 1 Acdo. Núm. Exp. 424/2017.

Decarome, Sociedad Anónima, Promotora de Inversión de Capital Variable vs. Rancaño Guerrero Berenice Yolanda. Especial Hipotecario Civil 3 Acdos. Núm. Exp. 686/2014 Tomo II.

Escobedo Espinosa César vs. Ortega González su Sucesión Raúl. Ejecutivo Mercantil 1 Acdo. Núm. Exp. 672/2022 Tomo II.

Espejel Ángel Luis, su Sucesión vs. Alarcón Morales Susana Esther, Cruz Mendoza Gabriel y Morales Gatica Esther. Ord. Civil 4 Acdos. Núm. Exp. 40/2019 Tomo II.

Estrella Nava María del Carmen vs. Estrella Pérez Antonio y C Director del Registro Público de la Propiedad y del Comercio de la Ciudad de México. Ord. Civil 1 Acdo. Núm. Exp. 434/2024.

Fernández Fernández Martha Alejandra y de L Menor F. F. K. J. y en Representación vs. Contreras Romero Carlos Alberto y Seguros Banorte S.A. de C.V. Grupo Financiero Banorte. Ord. Civil 1 Acdo. Núm. Exp. 146/2024.

Finastrategy Mx Sociedad Anónima Promotora de Inversión de Capital Variable vs. Hernández Mendoza Pedro Daniel. Juris. Voluntaria Mercantil Auto. 1 Acdo. Núm. Exp. 470/2024.

Fundación de Beneficencia San Rafael Iap vs. Aguilar Guzmán Giovanna Gabriela y Trinidad Viamontes Filiberto Martín. Controversias de Arrendamiento Civil 1 Acdo. Núm. Exp. 368/2024.

García García Zeferino su Sucesión vs. García Olvera José Arturo y Zavaleta Calleja Ana Laura. Ord. Civil 1 Acdo. Núm. Exp. 650/2014 Tomo II.

Guillén Rioja Rafael su Sucesión vs. Cuevas Arellano Silvia. Ord. Civil 3 Acdos. Núm. Exp. 804/2014 Tomo II.

Gómez Barrera, su Sucesión Isaías vs. Arrendadora de Centros Comerciales S de R.L. de C.V. Controversias de Arrendamiento Civil 1 Acdo. en Seccion_De_Ejecución. Núm. Exp. 1262/2023.

HSBC México S.A. Institución de Banca Múltiple Grupo Financiero HSBC, antes Banco Internacional, Sociedad Anónima Institución de Banca Múltiple, Grupo Financiero Bital vs. Morales Talancon Ricardo y Mota Villanueva de Morales Elizabeth. Especial Hipotecario Civil 1 Acdo. Núm. Exp. 166/2023.

Instituto de Seguridad y Servicios Sociales de Los Trabajadores del Estado a Través de su Fondo de la Vivienda (Fovissste) vs. Rivera Arcos Martha Jaziel y Carmona Morales Erik Adolfo. Especial Hipotecario Civil 1 Acdo. Núm. Exp. 1158/2019.

Jardines Fraire Jhonatan vs. Jiménez D. Gerardo Alias el Santo y Grupo Imagen Medios de Comunicación S.A. de C.V. Imagen Prensa Periódico Excelsior. Ord. Civil 2 Acdos. en Expedientillo. Núm. Exp. 790/2019 Expdllo.

Jiménez Díaz Laura Alicia vs. Chaussee Sebastien Francois Xavier. Ord. Civil 1 Acdo. Núm. Exp. 276/2024.

López Arévalo, su Sucesión Jesús vs. López Arévalo, su Sucesión Lilia y Licenciado Alfonso Ermeño Infante Notario Público Número 5 de la Ciudad de México y de la Propiedad y de Comercio de la Ciudad de México C. Director del Registro Público y de Notarias de la Ciudad de México C. Director del Archivo General y Arévalo Vargas, su Sucesión María. Ord. Civil 4 Acdos. Núm. Exp. 116/2024.

López Ventura Miguel y García Márquez Ana María y Menores Hijos L. G. D. Y.; L. G. J. B. y L. G. M. A. en Representación de Sus vs. Grupo Mexicano de Seguros S.A. de C.V. Ord. Civil 2 Acdos. Núm. Exp. 1282/2023.

Medina Loman Amparo vs. Medina Loman María Eugenia. Ord. Civil 1 Acdo. Núm. Exp. 616/2020.

Medina de Ávila Margarita vs. Cerón Hernández Socorro. Controversias de Arrendamiento Civil Prevenido. 1 Acdo. Núm. Exp. 512/2024.

Ortega Cortés Arturo vs. Castrjon Sánchez Domitila, Registro Público de la Propiedad y del Comercio en la Ciudad de México, Banco Mercantil del Norte Sociedad Anónima, Institución de Banca Múltiple, Grupo Financiero Banorte y Edgar Eric Garzon Zúñiga como Titular de la Notaria Pública Número 56 Con Residencia en Naucalpan de Juárez Estado de México. Ord. Civil 1 Acdo. Núm. Exp. 598/2020 Tomo II.

Peña Pastor Leopoldo vs. Aguilar Bernal José Rigoberto. Ejecutivo Mercantil 1 Acdo. Núm. Exp. 1248/2018 Tomo II.

Santa Cruz González Mario Dámaso vs. Muñoz Ramírez Francisca Berenice y Cadena Moreno Manuel Simón. Ord. Civil Juzgado Segundo Civil de Primera Instancia del Distrito Judicial de Tlalnepantla de Baz, Estado de México. 1 Acdo. en Exhorto. Núm. Exp. 520/2024.

Santander Hipotecario, S.A. de C.V., Sociedad Financiera de Objeto Múltiple, Entidad Regulada Grupo Financiero Santander Actualmente la Cesionaria Mónica Sucar Chaya vs. Diseños Armin S.A. de C.V. y Otra. Ejecutivo Mercantil 2 Acdos. Núm. Exp. 496/2009 Tomo II.

Scotiabank Inverlat S.A. Institución de Banca Múltiple Grupo Financiero Scotiabank Inverlat vs. Mendoza Cárdenas Óscar Javier. Especial Hipotecario Civil 1 Acdo. Núm. Exp. 436/2024.

Secreto. Ejecutivo Mercantil 1 Acdo. Núm. Exp. 1122/2023.

Secreto. Providencias Precautorias Civil 1 Acdo. Núm. Exp. 1248/2023.

Secreto. Ejecutivo Mercantil 1 Acdo. Núm. Exp. 1344/2023.

Secreto. Providencias Precautorias Mercantil 2 Acdos. Núm. Exp. 168/2024.

Secreto. Ejecutivo Mercantil 1 Acdo. Núm. Exp. 374/2023.

Secreto. Ejecutivo Mercantil 1 Acdo. en Exhorto. Núm. Exp. 488/2024.

Secreto. Ejecutivo Mercantil Desechado. 1 Acdo. Núm. Exp. 516/2024.

Secreto. Ejecutivo Mercantil 1 Acdo. Núm. Exp. 996/2023.

Sofimex, Institución de Garantías, S.A. vs. Proyectos y Construcciones Layetzi, S.A. de C.V. y Cruz Toledo Froylan. Especial de Fianzas Mercantil 1 Acdo. Núm. Exp. 886/2022.

The Bank Of New York Mellon, S.A. Institución de Banca Múltiple Actualmente Ci Banco S.A. Institución de Banca Múltiple Fiduciaria vs. Yebel Jesús Piñon Avilés. Especial Hipotecario Civil 1 Acdo. en Amparo. Núm. Exp. 12/2014 Amparo # 23.

Tostado Hernández Héctor Manuel vs. Savitzky Elnecave Carlos Eduardo y Cruz Escalante María del Rocío, También Conocida como María del Rocío Guadalupe Cruz Escalante O. María del Rocío Cruz Escalante de Savitzky. Especial Hipotecario Civil 1 Acdo. Núm. Exp. 170/2019 Tomo II.

Trigo Rodríguez Francisco Javier vs. Ascencio Rodríguez Juan Francisco y Rodríguez Gaytán Rufina. Controversias de Arrendamiento Civil 1 Acdo. Núm. Exp. 562/2021.

SOLO CONSULTA
SOLO CONSULTA
SOLO CONSULTA

Vázquez Padilla Florencio y Otra vs. Banca Serfín S.N.C. Ahora Conocido como Banco Santander S.A. y Otro. Ord. Civil 1 Acdo. en Exhorto. Núm. Exp. 358/2024.

LA SECRETARIA DE ACUERDOS
LIC. DALÍLA ANGELINA COTA

DÉCIMO CUARTO DE LO CIVIL

SECRETARÍA "A"
ACUERDOS DEL 17 DE MAYO DEL 2024

Acuña Smith Vadir vs. Ernestina Vega Rojas y Fernando Vega Rojas. Ejecutivo Mercantil Tomo II. 1 Acdo. Núm. Exp. 749/2018.

Alf Recursos, S.A. P. I. de C.V. vs. Cine Transformer, S.A. de C.V. y Operadora de Líneas de Transportes, S.A. de C.V. y Fernández López Raúl Rolando y Fernández López También Conocido como Héctor Raúl Fernández López Raúl. Ejecutivo Mercantil 1 Acdo. Núm. Exp. 1299/2023.

Álvaro Montes de Oca Luis Efrén vs. Promotora Maja S.A. Ord. Mercantil 1 Acdo. en Exhorto. Núm. Exp. 513/2024.

Arrendadora Ve por más S.A. de C.V. Sofom E. R. Grupo Financiero Ve por más vs. Proyectos Industriales Independientes Nuevo Milenio S.A. de C.V. y Francésco Bove. Ejecutivo Mercantil Tomo II. 1 Acdo. Núm. Exp. 387/2019.

Axa Seguros, S.A. de C.V. vs. Helma Outsourcing Company, S. C. de R. L. de C.V. Controversias de Arrendamiento Civil 1 Acdo. Núm. Exp. 469/2024.

Banco Santander México Sociedad Anónima Institución de Banca Múltiple Grupo Financiero Santander México vs. Guerra García Magdalena vs. Zurich Santander Seguros México Sociedad Anónima. Exhortos Civil 1 Acdo. en Exhorto. Núm. Exp. 455/2024.

Banco Santander México Sociedad Anónima Institución de Banca Múltiple Grupo Financiero Santander vs. Gante Alarcón Moisés. Especial Hipotecario Civil 1 Acdo. Núm. Exp. 535/2021.

Banco Santander México, S.A. Institución de Banca Múltiple, Grupo Financiero Santander México vs. Centeno Galindo David Ángel. Especial Hipotecario Civil 1 Acdo. Núm. Exp. 1025/2022 Bis. 2 Tomo II.

Bautista Cejudo Rosalía y Bravo Sánchez Marcela vs. Tinajero Delgado También Conocida como María del Carmen Tinajero Vda. de Anaya María del Carmen. Ord. Civil 1 Acdo. Núm. Exp. 193/2023.

BBVA Bancomer Sociedad Anónima Institución de Banca Múltiple, Grupo Financiero BBVA Bancomer vs. Grupo Jager S.A. de C.V., por Conducto de su Apoderado Legal y/o Representante y Solesdi, S.A. de C.V. por Conducto de su Apoderado Legal y/o Representante Legal y Estévez Alverde Gerardo. Ejecutivo Mercantil 1 Acdo. Núm. Exp. 447/2021.

BBVA México, S.A., Institución de Banca Múltiple, Grupo Financiero BBVA México vs. Gaudiano Aguilar Erick. Especial Hipotecario Civil Tomo II. 1 Acdo. Núm. Exp. 871/2013.

Carpinteyro Vela Guadalupe Eusebia vs. Jorge Luis Molina López. Especial Hipotecario Civil 1 Acdo. Núm. Exp. 693/2013.

Carrera Medina, por su Propio Derecho y en Representación de Sus Hijos Brayan Carrera de Jesús y Guadalupe Nahomi Carrera de Jesús Víctor y de Jesús González, por su Propio Derecho y en Representación de Sus Hijos Brayan Carrera de Jesús y Guadalupe Nahomi Carrera de Jesús María Dolores vs. Grupo Mexicano de Seguros, S.A. de C.V. vs. Comisión Federal de Electricidad. Ord. Civil 2 Acdos. Núm. Exp. 1075/2023.

Casavantes Valencia Guillermo vs. Varguez Chillan Ma de Los Ángeles. Controversias de Arrendamiento Civil 1 Acdo. Núm. Exp. 365/2024.

Cobranza Amigable, S.A., Promotora D Einversión de Capital Variable vs. Martín Vázquez Sánchez, Martina Rosario Ibarra Pineda y Martín Juárez Huerta. Ejecutivo Mercantil 1 Acdo. Núm. Exp. 1387/2012.

Combustibles B. González R Hijos, S.A. de C.V. vs. Navalmex Combustibles, S.A. de C.V. Ord. Mercantil 1 Acdo. en Expedientillo. Núm. Exp. 457/2018 Tomo II.

Coria Lagunas Elia vs. Grupo Mexicano de Seguros, S.A. de C.V. vs. Comisión Federal de Electricidad. Ejecutivo Mercantil 2 Acdos. Núm. Exp. 1069/2023.

Dessetec Desarrollo de Sistemas, Sociedad Anónima de Capital Variable vs. Ricardo Guillermo Hernández. Especial Hipotecario Civil 1 Acdo. Núm. Exp. 153/2013.

Frida Kahlo Corporation vs. Frikahlo de México, Sociedad Anónima de Capital Variable y Romeo Pinedo Mara Cristina Teresa y Pinedo Kahlo, su Sucesión Isolda y de Anda Romeo Mara. Providencias Precautorias Civil Tomo II. 2 Acdos. Núm. Exp. 757/2023.

Gallardo Duarte También Conocido como Utilizar el Nombre de Gallardo Duarte Ma Magdalena María Magdalena y González Cortez También Conocido como Heladio Óscar González Cortés Óscar vs. Multibanco Comermex S.A. Actualmente Scotiabank Inverlat S.A. Institución de Banca Múltiple Grupo Financiero Scotiabank Inverlat y Sindicato Nacional de Trabajadores del Instituto Mexicano del Petróleo y Solidaridad Nacional A.C. y la Bandera Trejo Carlos. Ord. Civil 1 Acdo. Núm. Exp. 343/2024.

García González Porfirio y González Flores Josué y González González Víctor y Guzmán Méndez Pedro vs. Sociedad Cooperativa Trabajadores de Pascual Scl. y Sindicato Nacional Benito Juárez de Trabajadores de la Industria de Aguas Gaseosas Sus Transportes Similares y Conexos de la República Mexicana Croc y BBVA Bancomer, S.A. Institución de Banca Múltiple Grupo Financiero BBVA Bancomer como Fiduciario en el Fideicomiso Identificado Con el Número F 275180 y Grupo Inversionista Acolman, S. C. como Fiduciario en el Fideicomiso Identificado Con el Número F274180 y Grupo Inversionista Luis Osiel Valenzuela García y López Rodríguez Nicolás. Ord. Civil Tomo IV. 1 Acdo. Núm. Exp. 264/2022 Tomo II.

González Cimadevilla Alejandro vs. Hirschfeld Mereles Javier Emilio. Ejecutivo Mercantil 3 Acdos. Núm. Exp. 155/2024.

González Fragoso Laura vs. Legitima Propietaria del Lote Positiva. Ord. Civil 1 Acdo. Núm. Exp. 465/2024.

Grupo Cti Techin Pos, S.A. de C.V. vs. Concesiones Mantenimiento Aldesem, S.A. de C.V. Ord. Mercantil 1 Acdo. Núm. Exp. 811/2021.

Gutiérrez Sayago Juan vs. Huante Salazar María Teresa. Medios Preparatorios Civil 1 Acdo. Núm. Exp. 515/2024.

Hernández Espinosa Ricardo vs. Serrano Cruz Gabriel y Espinosa Pineda También Conocida como Dolores Espinoza Pineda Dolores. Ord. Civil 3 Acdos. Núm. Exp. 317/2024.

Ingenioteca, S.A. P. I. de C.V. vs. Right Arm Solutions, S.A. de C.V. Ejecutivo Mercantil 1 Acdo. Núm. Exp. 1295/2023.

Instituto del Fondo Nacional de la Vivienda para los Trabajadores Infonavit vs. Medina Aceves Héctor David y Robles García Rocío Alejandra. Especial Hipotecario Civil 1 Acdo. Núm. Exp. 511/2024.

Ion Financiera, Sociedad Anónima, Promotora de Inversión de Capital Variable, Sociedad Financiera de Objeto Múltiple, Entidad Regulada vs. Cádiz Venture, Sociedad Anónima de Capital Variable y Banco Inmobiliario Mexicano, Sociedad Anónima, Institución de Banca Múltiple, División Fiduciaria, como Fiduciario en el Fideicomiso de Administración Identificado Con el Número 85100224. Especial Hipotecario Civil 1 Acdo. Núm. Exp. 977/2022.

Jaramillo Calvo También Conocida como Aura Jaramillo Calvo Laura Elena vs. Inmuebles Soberón S.A. y Cuevas Arturo. Ord. Civil 1 Acdo. Núm. Exp. 121/2024.

Law- Works Legal Services, S. C vs. Csi Leasing México, S. de R. L. de C.V. Ejecutivo Mercantil Tomo III. 4 Acdos. Núm. Exp. 823/2023.

Madrigal Dueñas Cutberto Martín vs. Madrigal Sánchez Froylan. Exhortos Civil 1 Acdo. en Exhorto. Núm. Exp. 451/2024.

Maíz Íñigo Andrés Carlos vs. Torres Ortiz Janett y Ortiz Rodríguez Francisco Bruno y Perea González Tomasa Celia. Controversias de Arrendamiento Civil 1 Acdo. Núm. Exp. 583/2021.

Martínez Martínez Nicolasa Socorro vs. Martínez Chirinos Celia. Ord. Civil 1 Acdo. Núm. Exp. 759/2023.

Morales Ríos Yolanda vs. Campa Espinosa Araceli Clementina y Reyna García Juan Salvador. Exhortos Civil 1 Acdo. en Exhorto. Núm. Exp. 463/2024.

Nr Finance México, S.A. de C.V. vs. Fallen de Negocios S.A. de C.V. y González Alvarado Alfonso Crescencio. Ejecutivo Mercantil 1 Acdo. Núm. Exp. 369/2023.

Obregón Fonseca Arturo vs. Reyes Barbosa Jaime. Controversias de Arrendamiento Civil 1 Acdo. Núm. Exp. 283/2024.

Ochoa Órnelas, Gabriel y Servicios Náuticos Marina Ixtapa, S.A. de C.V. vs. Mario Óscar Beteta Vallejo, También Conocido como Óscar Mario Beteta Vallejo. Ord. Civil Expdllo. 1 Acdo. Núm. Exp. 117/2018.

Pacillas Ramos Armando vs. Martínez Martínez Susana y Martínez Tranquilino Margarito. Exhortos Civil 1 Acdo. en Exhorto. Núm. Exp. 369/2024.

SOLO CONSULTA
SOLO CONSULTA
SOLO CONSULTA

Pliego Bello María Alejandra vs. Caballero de Pliego Rebeca Isabel. Ord. Civil 1 Acdo. Núm. Exp. 541/2022.
Porrás Obispo Donaji Ofelia vs. Porrás Cedillo Víctor Manuel y Obispo Almaraz Leticia. Ord. Civil 2 Acdos. Núm. Exp. 229/2024.
Robles Galicia José y Alfaro González También Conocida como María del Rosario Alfaro de Robles María del Rosario vs. Robles Serrano su Sucesión, por Conducto de su Albacea Gloria Robles Galicia Felipe y Galicia de Robles, También Conocida como Margarita Galicia de Villagrán, su Sucesión, por Conducto de su Albacea Gloria Robles Galicia. Margarita. Ord. Civil 1 Acdo. Núm. Exp. 1257/2023.
Rodríguez Mérida Amalia Guadalupe vs. Instituto Registral y Catastral del Estado de Tamaulipas y BBVA México, Sociedad Anónima, Institución de Banca Múltiple, Grupo Financiero BBVA Bancomer y Sociedad Hipotecaria Federal, Sociedad Nacional de Crédito. Exhortos Civil 1 Acdo. en Exhorto. Núm. Exp. 433/2024.
Rodríguez Ortega Luis Carlos vs. Mendieta Aznar Florencia del Carmen. Controversias de Arrendamiento Civil 1 Acdo. Núm. Exp. 429/2024.
Román Miranda Carmen También Conocida como Román de López Carmen Carmen vs. Inmuebles Pridi, S.A., Actualmente Inmuebles Pridi, S.A. de C.V. Ord. Civil Expdllo. 1 Acdo. Núm. Exp. 913/2022.
Ruíz González Alberta Amancia vs. Rivera Salazar, su Sucesión José Rogelio y Ramírez Hernández, su Sucesión. Emilia. Ord. Civil 1 Acdo. Núm. Exp. 129/2023.
Sandoval Nacar Andrés vs. Sandoval S. También Conocido como Mauro Sandoval Mauro y Saldívar. Delfina. Ord. Civil 1 Acdo. Núm. Exp. 1023/2023.
Scotiabank Inverlat S.A. Institución de Banca Múltiple Grupo Financiero Scotiabank Inverlat vs. Arcos Chávez Claudia Nancy. Especial Hipotecario Civil 1 Acdo. Núm. Exp. 147/2024.
Scotiabank Inverlat, Sociedad Anónima Institución de Banca Múltiple Grupo Financiero Scotiabank Inverlat vs. Alfredo Sánchez Ruíz. Especial Hipotecario Civil 1 Acdo. Núm. Exp. 141/2020.
Sistema de Crédito Automotriz S.A. de C.V. vs. Castillejos Dehesa Jorge. Ejecutivo Mercantil 1 Acdo. Núm. Exp. 479/2024.
2009 Inmuebles Productivos, Sociedad Anónima de Capital Variable vs. Francisco Javier Sánchez López y Ortega Salinas Sandra. Especial Hipotecario Civil 1 Acdo. Núm. Exp. 701/2018 Tomo II.
AUDIENCIA
Sánchez Gutiérrez Cristal vs. Car Mart Comunicaciones S.A. de C.V. Aud. Incidental Ord. Civil. 1 Audiencia. Núm. Exp. 835/2023.

SENTENCIAS DEFINITIVAS DEL 17 DE MAYO DEL 2024

Pérez López Francisco vs. Becerril Hernández Arturo. Ord. Civil Sent. Def. 1 Núm. Exp. 1227/2023

EL SECRETARIO DE ACUERDOS
LIC. MARCO ANTONIO GAMBOA MADERO

SECRETARÍA "B"
ACUERDOS DEL 17 DE MAYO DEL 2024

Aguirre Camarena Ricardo vs. Guillermo Fausto Salas Banuet y Mario Ramón Salas Banuet. Ejecutivo Mercantil 1 Acdo. Núm. Exp. 522/2013.
Alatriste Téllez Amir Baraquiel vs. Cárdenas Vda de Alatriste Guadalupe y Téllez Santana Maricela. Ord. Civil 1 Acdo. Núm. Exp. 462/2024.
Alphacredit Capital, S.A. de C.V., Sofom, E. N. R vs. Pérez Bañuelos Fanny Nallely. Providencias Precautorias Mercantil 1 Acdo. Núm. Exp. 472/2024.
Alvarado Rivera, Beatriz vs. Alvarado Sánchez José Luis y Alvarado Sánchez Miguel Bernardo y Alvarado Sánchez Elioneyth a y Alvarado Sánchez Claudia Iveth y Sánchez González Claudia. Ord. Civil 1 Acdo. Núm. Exp. 892/2022.
Austria Yeverino Eva Karina vs. 'The Face Method, S.A. de C.V. y Huppenkothen Labra Vanessa. Ord. Mercantil 1 Acdo. Núm. Exp. 350/2023.
Autofinanciamiento México, S.A. de C.V. vs. Alzaga Osorio Josué Benjamín y Osorio Márquez Gloria. Ejecutivo Mercantil 1 Acdo. Núm. Exp. 500/2022.
Banco Mercantil del Norte, S.A., Institución de Banca Múltiple, Grupo Financiero Banorte vs. Adalberto Valentín García Torres. Esp. Hip. 2 Acdos. Núm. Exp. 564/2010.
Banco Santander México S.A. Institución de Banca Múltiple Grupo Financiero Santander México vs. Molina Galeana Juan José. Providencias Precautorias Civil 1 Acdo. Núm. Exp. 270/2024.
BBVA México Sociedad Anónima, Institución de Banca Múltiple Grupo Financiera BBVA México vs. Rodríguez Montoya Sergio. Especial Hipotecario Civil 1 Acdo. Núm. Exp. 188/2024.
Capital Fund, S.A. P. I. de C.V. vs. Operativo Julpatsa, S.A. P. I. de C.V. y Ventura Cap, S.A. P. I. de C.V. Ord. Mercantil 2 Acdos. Núm. Exp. 226/2024.
Castañeda Arroyo Ángela vs. Ramírez Tapia de Ramírez Susana y Millán Monroy de Guzmán María Raquel y Esquivel Verduzco Ramons y Padilla González José y Almeyda Santiago Ana Elia y Hernández Ruíz Francisco y Preciado Mendoza Alfonso Hugo y Pilgram Arreguín Alejandro y Monroy Eva y Silva Ayala Anel y Serrano Morales Juan y Cero Villagrán de Fonseca. María Josefina. Ord. Civil 3 Acdos. Núm. Exp. 892/2023.
Cibanco S.A. Institución de Banca Múltiple vs. Braun Guillén Mónica Iliana. Ejecutivo Mercantil 1 Acdo. Núm. Exp. 360/2024.
Continum Logística International Sociedad Anónima de Capital Variable vs. Abuela Enciso María de la Cruz. Exhortos Civil 1 Acdo. en Exhorto. Núm. Exp. 450/2024.
Contreras Jiménez María del Carmen vs. Contreras Jiménez Luis y Jiménez Jiménez Elvira. Ord. Civil 1 Acdo. Núm. Exp. 764/2022.
Decarome, Sociedad Anónima, Promotora de Inversión de Capital Variable vs. Grupo Fortco, S.A. de C.V. y Cruz Zepeda Israel y Cruz Alva Fortino Santos. Ejecutivo Mercantil 1 Acdo. Núm. Exp. 1172/2019.
Díaz Lerma Manuel vs. Almacenadora de Depósito Moderno, S.A. de C.V. Ord. Mercantil 1 Acdo. Núm. Exp. 1156/2012 Tomo II.
Docuformas S.A. P. I de C.V. vs. Aystel Telecomunicaciones S.A. de C.V., Jorge Alejandro de Cosío Hernández y Alonso Emilio de Cosío Farías. Ejecutivo Mercantil 1 Acdo. Núm. Exp. 1356/2019 Tomo II.
García Pazo Mario Francisco vs. Súper Abastos Centrales Comerciales, S.A. de C.V. y Unión y Fuerza Popular A.C. Ord. Civil 1 Acdo. Núm. Exp. 848/2023.
Gutiérrez Borja Luis Antonio vs. Contenido que Transforma S.A. de C.V. y Trz Studios Sapi de C.V. vs. Rodríguez Flota Mario Gilberto. Ord. Civil 1 Acdo. Núm. Exp. 202/2023.
Hernández Rangel José Luis vs. Rodríguez de Hernández Olga. Ord. Civil 1 Acdo. Núm. Exp. 822/2022.
Inmobiliaria Santoyo, S.A. de C.V. vs. Olivares Beltrán Guillermo Manuel y Solorio Salgado Bartolo y Solorio Salgado José Manuel y Soto Pimentel Claudia Elizabeth y Cardona Bolaños Miguel Ángel y Cardona Molina Miguel Ángel y Arias Estrada Miguel. Ord. Mercantil 3 Acdos. Núm. Exp. 228/2024 Tomo II.
Instituto de Seguridad y Servicios Sociales de Los Trabajadores del Estado a Través de su Fondo de la Vivienda Fovissste vs. Reyes Escobar Víctor Manuel. Especial Hipotecario Civil 1 Acdo. Núm. Exp. 512/2024.
Ion Financiera, Sociedad Anónima Promotora de Inversión de Capital Variable, Sociedad Financiera de Objeto Múltiple, Entidad Regulada vs. Cortés Oliva Hugo Jaime y Cuevas Monroy Gladys. Especial Hipotecario Civil 1 Acdo. Núm. Exp. 1164/2022.
Lara Montoya María Cristina vs. Ortiz García César. Ejecutivo Mercantil 1 Acdo. Núm. Exp. 456/2024.
Maravilla Chávez Jorge vs. Valencia, También Conocido como Félix Valencia Baltazar, su Sucesión, por Conducto de su Albacea Nicolás Ruperto Valencia Torres Félix y Valencia Torres Nicolás Ruperto. Ord. Civil 1 Acdo. Núm. Exp. 1016/2023.
Monto Fácil Sapi de C.V. Sofom Enr vs. Castillo Martínez Yuvitza Selene. Ejecutivo Mercantil 1 Acdo. Núm. Exp. 510/2024.
Morales Gamiño Juan de Dios y Schatz Ruíz Alan vs. Constructora Mexicana Electromecánica y de Instrumentación S.A. de C.V. Ord. Civil 1 Acdo. Núm. Exp. 92/2024.
Palmerin González Laura vs. José Sixto y Carmona Alanís Gabriel y Palmerin García. Lucio. Ord. Civil 1 Acdo. Núm. Exp. 398/2023.
Ramírez Juárez Gerardo vs. Carrillo Fernández Silvia Alicia. Ord. Civil 1 Acdo. Núm. Exp. 516/2024.
Ramírez Ruíz Lilia y Regalado Luises María Guadalupe vs. Cequís Mendoza Ramón. Ord. Civil 1 Acdo. Núm. Exp. 664/2022.
Revolvencia y Liquidez Garantizada S.A. de C.V. vs. Robles Arenas Arenas Francisco Ramón y Galarza Vázquez Gerardo René y Galarza Vázquez Juan Carlos y Galarza Vázquez Fernando y Juárez Martínez Graciela y Vázquez García Graciela y Galarza y de la Cuadra Fermín. Especial Hipotecario Civil 1 Acdo. Núm. Exp. 274/2024.
Secreto. Ejecutivo Mercantil 1 Acdo. Núm. Exp. 380/2024.
Serralde Godoy Alba Ildith vs. Godoy González María Alba. Ord. Civil 1 Acdo. Núm. Exp. 390/2024.

SOLO CONSULTA
SOLO CONSULTA
SOLO CONSULTA

Verdugo Ruíz Isaí y Verdugo Cota José Samuel y Ruíz Robles Raquel y Verdugo Ortiz Brian vs. Grupo Mexicano de Seguros, S.A. de C.V. Ord. Civil 2 Acdos. Núm. Exp. 700/2023.

Villa Galindo Antonio Melquiades vs. Ángel Franco Esther. Ord. Civil 1 Acdo. Núm. Exp. 500/2023.

Zarco Gómez. Ignacio vs. Zarco Espinosa Agustina y Zarco Castro Andrés. Ord. Civil 1 Acdo. Núm. Exp. 142/2023.

Del Pozo Natal, Carmen vs. Héctor Zavala Solórzano Susan También Conocido como Héctor Joaquín Zavala Solórzano Suzan su Sucesión. Vía de Apremio Civil 1 Acdo. Núm. Exp. 316/2017.

Del Pozo Natal, Carmen vs. Héctor Zavala Solórzano Susan También Conocido como Héctor Joaquín Zavala Solórzano Suzan su Sucesión. Vía de Apremio Civil 1 Acdo. Núm. Exp. 316/2017 Tomo II.

SENTENCIA INTERLOCUTORIA

Guerrero Velázquez Ricardo México vs. José Luis Reyes Bassail. Especial Hipotecario Civil Sent. Interl. 1 Núm. Exp. 38/2005

EL SECRETARIO DE ACUERDOS
LIC. MARCOS MENDOZA MARTÍNEZ

DÉCIMO QUINTO DE LO CIVIL

SECRETARÍA "A"
ACUERDOS DEL 17 DE MAYO DEL 2024

Abascal Contreras Enrique Alexis antes Recuperadora de Deuda Hipotecaria, S. de R. L. de C.V. vs. Abel Jorge Garza Ortiz y Miroslava Barón Cortés. Especial Hipotecario Civil 1 Acdo. Núm. Exp. 569/2013.

Arrendadora y Factor Banorte, Sociedad Anínima de Capital Variable, Sociedad Financiera de Objeto Múltiple, Entidad Regulada, Grupo Finandiero Banorte vs. Federico Othón Domínguez Hernández. Esp. Hip. 1 Acdo. Núm. Exp. 27/2005.

Athenea Arrendadora, S.A. de C.V. vs. Dye Sub México, S.A. de C.V. y Gálvez Vernis Adriana. Controversias de Arrendamiento Civil Acuerdo. 1 Acdo. Núm. Exp. 287/2018 Tomo.

Auto Financiamiento Automotriz S.A. de C.V. vs. Arzaluz Rivero Israel y Rivero Hernández Silvia. Ejecutivo Mercantil Acuerdo. 1 Acdo. Núm. Exp. 503/2024.

Autofinanciamiento México S.A. de C.V. vs. Olvera Lee Evelyn Lilibeth y Lee Reyes Fidencia Idalia. Ejecutivo Mercantil Acuerdo. 1 Acdo. Núm. Exp. 517/2024.

Banco Inmobiliario Mexicano, S.A., Institución de Banca Múltiple, antes Hipotecaria Casa Mexicana, S.A. de C.V. Sociedad Financiera de Objeto Múltiple, Entidad No Regulada vs. Ma. Carmen Farías Gallegos y Otro. Esp. Hip. 2 Acdos. Núm. Exp. 1665/2010.

Banco Invex S.A., Institución de Banca Múltiple, Invex Grupo Financiero, Fiduciario Unicamente en su Carácter de Fiduciario del Fideicomiso Identificado Con el Número 1301 vs. José Orlando Cuallo Cinta y Otra. Especial Hipotecario Civil 1 Acdo. Núm. Exp. 281/2008 Tomo II.

Banco Invex, S.A., Institución de Banca Múltiple, Invex Grupo Financiero Fiduciario, Únicamente en su Carácter de Fiduciario del Fideicomiso Identificad Con el Número 1301, antes Crédito Inmobiliario, S.A. de C.V., Sofom, E. N. R vs. Marcos Javier Ortiz Ortiz. Esp. Hip. Acuerdo. 1 Acdo. Núm. Exp. 1167/2010.

Banco Mercantil del Norte, S.A., Institución de Banca Múltiple. Grupo Financiero Banorte vs. Esau Hernández Cruz. Especial Hipotecario Civil 1 Acdo. Núm. Exp. 815/2013.

Banco Santander México S.A. Institución de Banca Múltiple Grupo Financiero Santander México vs. García Coronel Mayra Alix. Providencias Precautorias Civil Acuerdo. 1 Acdo. Núm. Exp. 1339/2023.

Banco Santander México S.A. Institución de Banca Múltiple Grupo Financiero Santander México vs. Lottoprint, S.A. de C.V. y Gutiérrez Gómez Sandro y Gutiérrez Rodríguez Roberto Ignacio. Providencias Precautorias Mercantil Acuerdo. 1 Acdo. Núm. Exp. 521/2024.

Banco Santander México S.A. Institución de Banca Múltiple Grupo Financiero Santander vs. Martínez Castillo Alejandro. Ejecutivo Mercantil Acuerdo. 1 Acdo. Núm. Exp. 547/2020.

Banco Santander México S.A. Institución de Banca Múltiple Grupo Financiero Santander vs. Martínez Castillo Alejandro. Ejecutivo Mercantil 1 Acdo. en Amparo. Núm. Exp. 547/2020 Amparo 98/2022 Quejoso Braulio Martpinez Flores.

Banco Santander México S.A. Institución de Banca Múltiple Grupo Financiero Santander vs. Martínez Castillo Alejandro. Ejecutivo Mercantil 1 Acdo. Núm. Exp. 547/2020 Expediente.

Banco Santander México S.A. Institución de Banca Múltiple Grupo Financiero Santander México vs. Palafox Hernández Ana Lidia. Especial Hipotecario Civil 1 Acdo. Núm. Exp. 831/2023.

BBVA Bancomer Sociedad Anónima Institución de Banca Múltiple Grupo Financiero BBVA Bancomer vs. José David Lecona Escobar. Esp. Hip. 1 Acdo. Núm. Exp. 201/2010.

Beraza Figueroa María del Pilar antes Beraza Fernández Guillermo vs. Miguel Ángel Mirón Rodríguez y Otra. Ejecutivo Civil 1 Acdo. en Amparo. Núm. Exp. 1161/2010 Amparo 1462/2023.

Bienes Programados Sociedad Anónima de Capital Variable vs. Ingenieros Civiles Sánchez Fuentes Sociedad Anónima de Capital Variable. Especial Hipotecario Civil Acuerdo. 1 Acdo. Núm. Exp. 519/2024.

Bringas Castañeda Estela Lilia vs. Velázquez Sánchez Israel. Ord. Civil Acuerdo. 1 Acdo. en Exhorto. Núm. Exp. 523/2024.

Cabrera Camacho Iván vs. Mendoza Jiménez Miguel y Oseguera Salcedo María de Jesús. Ord. Civil 1 Acdo. Núm. Exp. 421/2024.

Casillas Olvera Alejandro y Angelino Vega Ma. Mercedes vs. Carolina Armida Pérez Baca. Ord. Civil 1 Acdo. Núm. Exp. 69/2017.

Cepillos el Castor S.A. de C.V. vs. Clean Store Sociedad Anónima de Capital Variable y Otros. Especial Hipotecario Civil Acuerdo. 1 Acdo. en Exhorto. Núm. Exp. 487/2024.

Colon Morgan María del Pilar vs. Arciniega Melesio Alejandro. Ord. Civil 1 Acdo. en Amparo. Núm. Exp. 145/2021 Amparo 666/2023- I Quejoso: Erwin Froilán Colchado Martínez.

Corporativo Zendere I, Sociedad Anónima Promotora de Inversión de Capital Variable vs. Gustavo Aguilera Baldivia. Especial Hipotecario Civil Acuerdo. 1 Acdo. Núm. Exp. 875/2012.

Crédito Inmobiliario, S.A. de C.V. Sociedad Financiera de Objeto Limitado hoy Crédito Inmobiliario, S.A. de C.V., Sociedad Financiera de Objeto Múltiple, Entidad No Regulada vs. Pedro Olague Castañeda y Otra. Especial Hipotecario Civil 1 Acdo. Núm. Exp. 961/2011 Too II.

Cuevas Roa Marcela Jovita vs. Salgado Rueda Sandra. Controversias de Arrendamiento Civil 1 Acdo. Núm. Exp. 1351/2023.

Díaz Hernández María de Los Ángeles vs. Serrano Díaz Marco Antonio, Osorio Marquina María del Pilar. Controversias de Arrendamiento Civil 1 Acdo. Núm. Exp. 961/2019.

Dorama Institución de Garantías S.A. vs. Gilsa Equipo Empresarial Sociedad Anónima de Capital Variable y Comercial Sinaloense Sánchez Reyes Sociedad Anónima de Capital Variable. Especial de Fianzas Mercantil Acuerdo. 1 Acdo. Núm. Exp. 195/2024.

Farjat Romero Salhua vs. Martínez Estrada María Guadalupe. Ejecutivo Mercantil 1 Acdo. Núm. Exp. 321/2023.

Finae, Sociedad Anónima Promotora de Inversión de Capital Variable, Sociedad Financiera de Objeto Múltiple, Entidad No Regulada vs. Calderón Sánchez Ricardo Arturo y Sánchez Cuevas María Guadalupe y Calderón Caballero Arturo. Ejecutivo Mercantil 1 Acdo. en Amparo. Núm. Exp. 1185/2023 D. C. 76/2024.

Gama Pineda Delfino vs. Ilizaliturri Zenteno José Luis. Ord. Civil Acuerdo. 1 Acdo. Núm. Exp. 1053/2023.

García Nava Bruno vs. García Carro Ismael Dionisio. Ord. Civil Acuerdo. 1 Acdo. Núm. Exp. 119/2021.

Gómez Pérez Sara Roxana vs. Responsabilidad Social Corporativa Acciona Energía y/o Acciona Energía Servicios de México S. de R. L. de C.V. y/o y Otros. Ord. Civil Acuerdo. 1 Acdo. en Exhorto. Núm. Exp. 505/2024.

González Cruz María del Rocío y Campos Lozano Arturo Vicente vs. Quiroz Torres José Eduardo y Ezquerra Zorrilla José Antonio. Vía de Apremio Civil Acuerdo. 1 Acdo. Núm. Exp. 713/2023.

Hernández Delgadillo Irma vs. Derly Rivas Alvarado. Ejecutivo Mercantil 1 Acdo. Núm. Exp. 29/2013.

HSBC México, Sociedad Anónima Institución de Banca Múltiple, Grupo Financiero HSBC División Fiduciaria como Fiduciario en el Fideicomiso Irrevocable F/232017 vs. Díaz García María del Carmen. Especial Hipotecario Civil 1 Acdo. Núm. Exp. 587/2018.

HSBC México, S.A., Institución de Banca Múltiple, Grupo Financiero HSBC, División Fiduciaria como Fiduciario en el Fideicomiso Irrevocable Número F/233595 vs. Juan Alberto Maldonado Sandoval y Verónica Anguiano. Juris. Voluntaria Civil 1 Acdo. Núm. Exp. 321/2021.

Instituto del Fondo Nacional de la Vivienda para los Trabajadores Infonavit vs. Pérez Abarca José Elpidio. Especial Hipotecario Civil Acuerdo. 1 Acdo. Núm. Exp. 491/2024.

SOLO CONSULTA

Isidoro Guzmán Jesús Eligio vs. León Díaz Laura Patricia. Ord. Civil Acuerdo. 2 Acdos. Núm. Exp. 499/2021.
Juárez Suárez Jesús vs. Hernández Sánchez Jorge y Otro. Ord. Civil 1 Acdo. Núm. Exp. 1083/2019.
Márquez Mendoza María Gloria vs. Hernández Amézcua Juan y Gaytán Cruz Pilar. Controversias de Arrendamiento Civil Acuerdo. 1 Acdo. Núm. Exp. 543/2022.
Mercader Financial S.A. Sofom vs. Autransports Cabo Baja S.C. de R.L. de C.V., Meneses Rivera Lauro, Márquez Prado Rosendo, Guerrero Ibarra Armando, Pérez del Río Lilia, Gómez Rodríguez Marcela, Ariel Jiménez Lucio, Amador Murillo Valentín, Encinas Talamantes Ramona Manuela, Cortez Valencia Juan Carlos. Ejecutivo Mercantil 1 Acdo. Núm. Exp. 345/2021.
Montesinos Fernández Adela Graciela vs. Montesinos Fernández Jaime Augusto. Ord. Civil 1 Acdo. Núm. Exp. 453/2024.
Morales Pérez Nalleli Rocío vs. Angélica Reyes Orozco y Otros. Ord. Civil 1 Acdo. Núm. Exp. 453/2021.
Pliego Arellano Alfredo vs. Armando Pérez Ayala. Controversias de Arrendamiento Civil 1 Acdo. Núm. Exp. 201/2016.
Ramírez y Paz Paula y y-o. Ramírez Paz Paula vs. Lira Jiménez Trinidad. Ord. Civil 1 Acdo. Núm. Exp. 1173/2022.
Reyes Barragán Francisco vs. Morales Alegría Juan Rodolfo y López Martínez Isidro y López Martínez Prudencio. Ord. Civil 1 Acdo. Núm. Exp. 487/2022.
Sánchez Ramírez José Luis vs. García Olmedo Patricia su Sucesión, Sánchez Serrano Fidel. Ord. Civil Acuerdo. 1 Acdo. Núm. Exp. 281/2021.
Secreto. Providencias Precautorias Mercantil Acuerdo. 1 Acdo. Núm. Exp. 509/2024.
Vázquez Pérez María de Lourdes vs. Noroña Rodríguez Agustín. Controversias de Arrendamiento Civil Acuerdo. 1 Acdo. Núm. Exp. 171/2024.
MAL PUBLICADOS
Márquez Mendoza María Gloria vs. Hernández Amézcua Juan y Gaytán Cruz Pilar. Controversias de Arrendamiento Civil Acuerdo. 1 Acdo. Núm. Exp. 543/2022.
NO PUBLICADOS
Vargas Méndez Andrés y Lara Mendoza Hortencia vs. Seguros Afirme S.A. de C.V. Afirme Grupo Financiero. Ord. Civil Acuerdo. 1 Acdo. Núm. Exp. 293/2020 Tomo.

SENTENCIA INTERLOCUTORIA

Agama Arellanes Brenda vs. Mora Huerta Mercedes y Vázquez Mora Jackeline. Controversias de Arrendamiento Civil Sent. Interlocutoria. 1 Núm. Exp. 245/2023
Banco Invex S.A. Institución de Banca Múltiple Invex Grupo Financiero Fiduciario en su Carácter de Fiduciario del Fideicomiso Irrevocable de Administración e Identificado Con el Número F 1301 vs. Valdovinos Hernández Arturo. Vía de Apremio Civil Sent. Interl. 1 Núm. Exp. 741/2022

EL SECRETARIO DE ACUERDOS
LIC. LUIS ESPINOSA JUÁREZ

SECRETARÍA "B"
ACUERDOS DEL 17 DE MAYO DEL 2024

Af Representaciones Gestión Administración y Defensa Legal de Activos S.A. de C.V. vs. Lugo Goytia Manuel Darío. Especial Hipotecario Civil Acuerdo. 1 Acdo. Núm. Exp. 1282/2022.
Asecred Sociedad Anónima Promotora de Inversión de Capital Variable Sociedad Financiera de Objeto Múltiple Entidad No Regulada vs. Lozano Irazabal José Alfonso y García Rocha Flora. Especial Hipotecario Civil Acuerdo. 1 Acdo. Núm. Exp. 92/2024.
Banca Afirme S.A. Institución de Banca Múltiple Afirme Grupo Financiero vs. Guzmán Acosta Miguel Alejandro. Ejecutivo Mercantil Acuerdo. 1 Acdo. Núm. Exp. 346/2024.
Banco Actinver, S.A., Institución de Banca Múltiple, Grupo Financiero Actinver antes Ci Banco S.A. Institución de Banca Múltiple en su Carácter de Fiduciario del Fideicomiso Irrevocable Identificado Con el Número F 00237 vs. González Mata José Refugio. Vía de Apremio Civil Acuerdo. 1 Acdo. Núm. Exp. 500/2020.
Banco Santander México S.A. Institución de Banca Múltiple Grupo Financiero Santander México vs. Caroeei S.A. de C.V. y Tecomalman Trejo Justo. Ejecutivo Mercantil Acuerdo. 1 Acdo. Núm. Exp. 212/2024.
Banco del Bajío S.A. Institución de Banca Múltiple vs. Pech Torres Rosa Clotilde. Especial Hipotecario Civil Acuerdo. 1 Acdo. Núm. Exp. 214/2019.
Bandiz Ruíz José Antonio vs. Jiménez Guzmán Alfredo. Controversias de Arrendamiento Civil Acuerdo. 1 Acdo. Núm. Exp. 872/2019.
BBVA México S.A. Institución de Banca Múltiple Grupo Financiero BBVA México vs. Meza Badillo Martha Patricia. Vía de Apremio Civil Acuerdo. 1 Acdo. Núm. Exp. 146/2024.
Becerra González Emiliano vs. Eduardo Meza Urzaiz. Especial Hipotecario Civil Acuerdo. 1 Acdo. Núm. Exp. 528/2024.
C & W Operación Inmobiliaria, S. de R. L de C.V. vs. Gfm Desarrolladores S.A. de C.V. Juris. Voluntaria Civil Acuerdo. 1 Acdo. Núm. Exp. 1314/2023.
Cabrera Sánchez Néstor vs. Grupo Mexicano de Seguros S.A. de C.V. Ord. Civil 1 Acdo. Núm. Exp. 210/2024.
Campos Salido José Manuel y Salido Morales María Guadalupe vs. Basto Abreu Ana Cristina. Ord. Civil 1 Acdo. Núm. Exp. 1170/2023.
Carbajal Alcántara María de Lourdes vs. García Reyes Argelia y Ladron de Guevara Reyes Irma. Ord. Civil Acuerdo. 1 Acdo. Núm. Exp. 1272/2023.
Casa Marzam S.A. de C.V. vs. Aplicaciones Médicas Integrales S.A. de C.V. Ejecutivo Mercantil 1 Acdo. Núm. Exp. 1176/2022 Tomo.
Chernitzky Martínez Efraín vs. Pérez Ruíz Juan Carlos. Ejecutivo Mercantil Acuerdo. 1 Acdo. Núm. Exp. 510/2024.
Cibanco S.A. Institución de Banca Múltiple en su Carácter de Fiduciario en el Fideicomiso Número F/00430 vs. Arturo Isaac Sánchez Méndez y Olivia Berenice Domínguez Soto. Especial Hipotecario Civil Acuerdo. 1 Acdo. Núm. Exp. 474/2017 Tomo II.
Concertación y Asesoría Integral S. C vs. Gobiertno del Estado Libre y Soberano de Veracruz de Ignacio de la Llave. Ord. Mercantil Acuerdo. 2 Acdos. Núm. Exp. 842/2015.
Cuéllar Márquez Rafael vs. María Eugenia Pérez Rodríguez y Otro. Especial Hipotecario Civil Acuerdo. 1 Acdo. Núm. Exp. 664/2002 Tomo.
Daimler Financial Services México, Sociedad de Responsabilidad Limitada de Capital Variable vs. Autolineas de Occidente S.A. de C.V. y Ramos de Orta Tito. Ejecutivo Mercantil Acuerdo. 1 Acdo. Núm. Exp. 814/2023.
Farciert Córdova Esteban Mario vs. Promoción y Desarrollo de Negocios Inmobiliarios, S.A. de C.V., por Conducto de su Apoderado Legal Arq. Fernando Francisco Gabilondo Vizcayno. Ord. Mercantil Acuerdo. 1 Acdo. en Otros. Núm. Exp. 908/2013 Tomo II.
Fastlicht Dubovoy Samuel vs. Yáñez Carbajo Francisco Fabián y Odis Asversa S.A. de C.V. Ejecutivo Mercantil 3 Acdos. Núm. Exp. 842/2023.
Figueroa López Beatriz vs. Asenat Diseño y Espacios S. de R. L. de C.V. Ord. Civil Acuerdo. 1 Acdo. en Exhorto. Núm. Exp. 486/2024.
García González Arturo vs. Salinas Dávila Sinhue Alejandro. Ord. Civil 1 Acdo. Núm. Exp. 520/2024.
González Fregoso Amelia vs. Flores Martínez José David. Controversias de Arrendamiento Civil Acuerdo. 1 Acdo. Núm. Exp. 1054/2023.
HSBC México Sociedad Anónima Institución de Banca Múltiple Grupo Financiero HSBC División Fiduciaria Única y Exclusivamente en su Carácter de Fiduciario en el Contrao de Fideicomiso Irrevocable de Administración F Dos Seis Dos Siete Cinco Siete vs. Maya Morgan Erika Susana. Especial Hipotecario Civil Acuerdo. 1 Acdo. Núm. Exp. 430/2024.
Inmobiliaria Ite S.A. vs. Alatriste Cervantes José Israel y Piña González Norma Angélica. Controversias de Arrendamiento Civil 1 Acdo. Núm. Exp. 190/2021.
Ireowo, S.A. de C.V. vs. Colome María Eugenia. Controversias de Arrendamiento Civil Acuerdo. 1 Acdo. Núm. Exp. 586/2023.
Islas Ortega Maurilio vs. Cristina Durán Sanabria y Otro. Esp. Hip. 1 Acdo. Núm. Exp. 338/2005.
Jasso Cervantes Teresa vs. Alanís González Patricia y Jerónimo Lince Edgar Adán. Controversias de Arrendamiento Civil Acuerdo. 1 Acdo. Núm. Exp. 272/2024.
Martínez Lagunas Ana Ivett y González Lagunas Mario Alberto vs. Martínez Alvarado Antonio. Ord. Civil Acuerdo. 2 Acdos. Núm. Exp. 996/2023.
Moreno Rojas David vs. Rebollo López Yolanda y de la Cabada Gallegos Francisco José. Ejecutivo Mercantil Contestación de Demanda. 1 Acdo. Núm. Exp. 332/2024.

SOLO CONSULTA
SOLO CONSULTA
SOLO CONSULTA

Mozo Méndez Rubén vs. Juan Eduardo Cano Yam y Martha Hernández Cruz. Controversias de Arrendamiento Civil Acuerdo. 1 Acdo. Núm. Exp. 1092/2015.
Orozco Millán José Miguel vs. Azcoitia Triana Rosa María. Providencias Precautorias Civil 1 Acdo. Núm. Exp. 124/2024.
Pérez Díaz Carlos vs. Quevedo Teodoro. Ord. Civil 1 Acdo. Núm. Exp. 142/2024.
Prima Administradora de Activos, Sociedad Anónima de Capital Variable antes Hipotecaria Nacional S.A. de C.V. Sociedad Financiera de Objeto Múltiple Entidad Regulada Grupo Financiero BBVA Bancomer vs. López Cruz Lilibeth Zulayka. Especial Hipotecario Civil Acuerdo. 1 Acdo. Núm. Exp. 30/2020.
Ramos Rodríguez José Miguel vs. Construcciones Escobedo, S.A. de C.V. Vía de Apremio Civil 1 Acdo. Núm. Exp. 466/2024.
Rivero Mendoza Alberto vs. Rivero Mancilla Fidel y C. Director del Registro Público de la Propiedad y del Comercio de la Ciudad e México. Ord. Civil 1 Acdo. Núm. Exp. 776/2018.
Rodríguez Guzmán María Dolores y Pizano Ventura José Luis vs. Alduenda Salinas Olga y Trujillo Vizcarra Álvaro. Ord. Civil Acuerdo. 2 Acdos. Núm. Exp. 252/2019.
Rodríguez Rizo Ana Luisa vs. Hernández Olmedo Francisco y Jiménez Beltrán Hernán. Ord. Civil Acuerdo. 1 Acdo. Núm. Exp. 64/2024.
Sarracino Galicia Celia vs. Muñoz Hernández Adalberto su Sucesión. Ord. Civil Acuerdo. 2 Acdos. Núm. Exp. 896/2023.
Sociedad Hipotecaria Federal, Sociedad Nacional de Crédito, Institución de Banca de Desarrollo, en su Carácter de Fiduciario Sustituto del Fondo de Operación y Financiamiento Bancario a la Vivienda (Fovi) vs. Rivera Cienfuegos Marisol. Especial Hipotecario Civil Acuerdo. 1 Acdo. Núm. Exp. 474/2024.
Syasa México S. C vs. Promotora Cf S.A. de C.V. y Otros. Ord. Mercantil Acuerdo. 1 Acdo. Núm. Exp. 536/2019.
Yáñez Martínez Carlo Marco vs. Martínez Bárcenas Nina Josefina. Ord. Civil 1 Acdo. Núm. Exp. 712/2023.
NO PUBLICADOS
Cabrera Sánchez Néstor vs. Grupo Mexicano de Seguros S.A. de C.V. Ord. Civil 1 Acdo. Núm. Exp. 210/2024.
AUDIENCIA
Banco Santander México Sociedad Anónima Institución de Banca Múltiple Grupo Financiero Santander México vs. Romero Eraña Armando Daniel. Especial Hipotecario Civil. 1 Audiencia. Núm. Exp. 502/2021.
Castro Zepeda Magnolia Sonia vs. Salinas Gómez Dolores. Controversias de Arrendamiento Civil. 1 Audiencia. Núm. Exp. 328/2024.
Palma Silva María Lucero y Valverde Palma Itzel Yadira y Valverde Palma Cristian Oswaldo vs. Pérez Rendón Sotero y Aguilar Martínez Rosa María y Director del Registro Público de la Propiedad y de Comercio de la Ciudad de México. Acdo. Ord. Civil. 1 Audiencia. Núm. Exp. 676/2021.

LA SECRETARIA DE ACUERDOS
LIC. CLAUDIA MONTSERRAT ZAPATA LÓPEZ

DÉCIMO SEXTO DE LO CIVIL

SECRETARÍA "A"
ACUERDOS DEL 17 DE MAYO DEL 2024

Almazán Cruz Alejandro vs. Axa Seguros S.A. de C.V. Ord. Civil 2 Acdos. Núm. Exp. 683/2023.
Arrendadora y Factor Banorte S.A. de C.V. Sociedad Financiera de Objeto Múltiple Entidad Regulada, Grupo Financiero Banorte vs. Naime Said Anuar Alfredo. Especial Hipotecario Civil 1 Acdo. Núm. Exp. 995/2007 Tomo II.
Banco Covalto S.A. Institución de Banca Múltiple vs. Faconnable Casa, Sociedad Anónima de Capital Variable, Farshid Daniel Rabizadeh (También Conocido como Fashid Daniel Rabizadeh y/o Farsmid Daniel Rabizadeh) y Mazal Fortuna Sidauy Castro. Ejecutivo Mercantil 1 Acdo. Núm. Exp. 541/2019 Bis. 1 Tomo II.
Banco Inbursa S.A., Institución de Banca Múltiple Grupo Financiero Inbursa vs. Internacional de Productos y Semillas S.A. de C.V. y García Fernández Javier y Lerma Cárdenas Dora Alicia y Semillas y Productos del Norte S.A. de C.V. Ejecutivo Civil 1 Acdo. Núm. Exp. 1123/2019.
Banco Mercantil del Norte S.A. Institución de Banca Múltiple Grupo Financiero Banorte vs. Fragoso Bañuelos Lidia. Especial Hipotecario Civil 1 Acdo. Núm. Exp. 739/2009 Tomo II.
Banco Nacional de México S.A. Integrante del Grupo Financiero Banamex vs. Juan Osorio López Autos Minatitlan S.A. de C.V. y Inversora de Coatzacoalcos S.A. de C.V. y Jol Automotriz del Istmo S.A. de C.V. Ejecutivo Mercantil 1 Acdo. Núm. Exp. 1209/2022.
Banco Santander México S.A. Ibm Grupo Financiero Santander México vs. Rosales Valle Andrea. Ejecutivo Mercantil 2 Acdos. Núm. Exp. 1003/2023.
Banco Santander México Sociedad Anónima, Institución de Banca Múltiple, Grupo Financiero Santander México vs. Delgado Ríos Israel. Especial Hipotecario Civil 1 Acdo. Núm. Exp. 1527/2010 Tomo II.
Banco Santander México S.A. Institución de Banca Múltiple, Grupo Financiero Santander México vs. Senderos Vázquez Laura. Especial Hipotecario Civil 1 Acdo. Núm. Exp. 325/2021 Bis. 1 Tomo II.
Barrera Aguilar María Celia vs. Barajas Castillo Adrián. Ord. Civil 2 Acdos. en Amparo. Núm. Exp. 1325/2018 Amparo Indirecto Número 160/2024.
BBVA México S.A. Institución de Banca Múltiple Grupo Financiero BBVA México vs. Attia Cohen Simón José. Especial Hipotecario Civil 1 Acdo. Núm. Exp. 799/2023.
BBVA México S.A., Institución de Banca Múltiple, Grupo Financiero BBVA México vs. Alanís Solache Elsa Patricia. Especial Hipotecario Civil 1 Acdo. Núm. Exp. 307/2009.
Bringas Landeta Graciela Susana vs. Ocampo Cruz Francisco Javier. Especial Hipotecario Civil 2 Acdos. Núm. Exp. 1417/2019.
Calzada Martínez Isabel vs. Martínez Sánchez Rosa. Exhortos Civil 1 Acdo. en Exhorto. Núm. Exp. 399/2024.
Cervantes Huerta Daniel y Cervantes Huerta Cynthia Patricia y Cervantes Huerta Rosa Elena vs. BBVA Seguros México S.A. de C.V. Grupo Financiero BBVA Bancomer Anteriormente Seguros BBVA Bancomer S.A. de C.V., Grupo Financiero BBVA Bancomer. Ord. Civil 1 Acdo. Núm. Exp. 657/2021.
Ci Banco S.A. Institución de Banca Múltiple como Fiduciario en el Fideicomiso Número F/00430 vs. Silva Gómez Salvador y Espiricueta Martínez Lluvia Ileana. Vía de Apremio Civil 1 Acdo. en Amparo. Núm. Exp. 659/2017 1704/2022/Ii-C.
Díaz Hernández Jonathan Jesús y Hernández Mora María Teresa y Menores Hijas de Identidad Reservada de Iniciales A. G. D. S., X. S. D. S. y B. S. D. S vs. Seguros Inbursa S.A. Grupo Financiero Inbursa. Ord. Civil 2 Acdos. Núm. Exp. 323/2024.
Estudillo Jerónimo Gaspar y Gutiérrez Ortiz Helinda por su Propio Derecho y en Representación de su Hijo Alan Jorseth Gaspar Gutiérrez. y Gutiérrez Ortiz Helinda por su Propio Derecho y en Representación de su Hijo Alan Jorseth Gaspar Gutiérrez vs. Médico Quirúrgica Fuentes S.A. de C.V., Moreno Olarte Andrés y Morales Suárez Edwin Ángel. Ord. Civil 1 Acdo. Núm. Exp. 119/2019 Bis. 2 Tomo III.
Félix Machado Jorge Adolfo vs. Sánchez Ocaña Julio César. Ord. Civil 1 Acdo. Núm. Exp. 1061/2023.
Filtzer Dantus Flora Claudia vs. Martín Escobar de Madrazo Ivonne. Ord. Civil 1 Acdo. Núm. Exp. 143/2007 Tomo II.
Flightright Gmbh vs. Aerolineas de México, S.A. de C.V. (Aeromexico). Exhortos Civil 1 Acdo. en Exhorto. Núm. Exp. 519/2024.
Flores Rojas Ubaldo y Flores Rojas María Josefina y Flores Rojas José y Rojas Flores Víctor su Sucesión y Flores Rojas Graciela y Flores Rojas Ramón, su Sucesión vs. Flores Jiménez Ubaldo y Flores Jiménez Edgar. Ord. Civil 1 Acdo. Núm. Exp. 457/2022.
Hernández Anaya César vs. Hernández Romero Gerardo. Ord. Civil 2 Acdos. Núm. Exp. 807/2023.
Hernández Camacho Arturo su Sucesión vs. Hernández Camacho Socorro su Sucesión. Ord. Civil 1 Acdo. Núm. Exp. 165/2024.
HSBC México S.A. Institución de Banca Múltiple Grupo Financiero HSBC División Fiduciaria en su Carácter de Fiduciario en el Fideicomiso Irrevocable Número F232017 vs. Azar Balleza Antonio y Gómez Marsella Adame. Especial Hipotecario Civil 1 Acdo. Núm. Exp. 735/2018.
HSBC México SA, Institución de Banca Múltiple, Grupo Financiero HSBC vs. Alored Pma Services S.C. y Ortega Rivas Álvaro. Providencias Precautorias Civil 1 Acdo. Núm. Exp. 529/2024.
HSBC México Sociedad Annima Institución de Banca Múltiple Grupo Financiero HSBC División Fiduciaria como Fiduciario en el Fideicomiso Irrevocable F250295 vs. Rojas Priego Manuel Antonio. Vía de Apremio Civil 3 Acdos. Núm. Exp. 575/2023.

SOLO CONSULTA
SOLO CONSULTA
SOLO CONSULTA

HSBC México Sociedad Anónima Institución de Banca Múltiple Grupo Financiero HSBC División Fiduciaria en su Carácter de Fiduciario en el Fideicomiso Irrevocable de Administración F262757 vs. López López Deyci. Vía de Apremio Civil 1 Acdo. Núm. Exp. 321/2024.

HSBC México, Sociedad Anónima, Institución de Banca Múltiple, Grupo Financiero HSBC, División Fiduciaria, en su Carácter de Fiduciario en el Fideicomiso Irrevocable Identificado Con el Número F/253936 vs. Dircio Díaz Francisco Antonio vs. Olmedo Mejía Luz María. Especial Hipotecario Civil 1 Acdo. Núm. Exp. 1009/2019.

Instituto de Seguridad y Servicios Sociales de Los Trabajadores del Estado a Través de su Fondo de la Vivienda Fovissste vs. Chávez Guiza Angélica. Especial Hipotecario Civil 1 Acdo. Núm. Exp. 527/2024.

Instituto del Fondo Nacional de la Vivienda para los Trabajadores (Infonavit) vs. Romero Flores Alfredo. Vía de Apremio Civil 2 Acdos. Núm. Exp. 753/2018.

Instituto del Fondo Nacional de la Vivienda para los Trabajadores (Infonavit) vs. Villalba González Francisco y Marín Aranjo María Isabel. Especial Hipotecario Civil 1 Acdo. en Expedientillo. Núm. Exp. 1107/2016.

Instituto del Fondo Nacional de la Vivienda para los Trabajadores Infonavit vs. Zamora García Araceli. Especial Hipotecario Civil 3 Acdos. Núm. Exp. 1189/2022.

Instituto del Fonfo Nacional de la Vivienda para los Trabajadores (Infonavit) vs. Mosqueda Enríquez Omar. Especial Hipotecario Civil 1 Acdo. Núm. Exp. 823/2017.

Macías Albor José Ricardo vs. Ortega Esparza Lilia. Controversias de Arrendamiento Civil 1 Acdo. Núm. Exp. 973/2022.

Martínez Hernández Víctor Julio vs. Del Valle Limón Víctor Manuel y Bocanegra Martínez de del Valle María Araceli y Martínez Iniesta de Bocanegra María Elvira. Especial Hipotecario Civil 2 Acdos. Núm. Exp. 791/2017 Amparo Indirecto Número 1447/2023-II.

Metales Jvs S.A. de C.V. vs. Hall Fra Extrusiones S.A. de C.V. Juris. Voluntaria Civil 1 Acdo. Núm. Exp. 505/2024.

Mexarrend, S.A. P. I. de C.V. vs. M3 Montajes Monterrey, S.A. de C.V. y Rp Capital, S.A. de C.V. y Arriaga García Rolando Edgar y Gutiérrez Reyes Juan Pablo y Morales Segovia Misael y González Gallegos Alejandro. Ejecutivo Mercantil 1 Acdo. Núm. Exp. 1095/2022.

Nava Pérez Víctor Claudio su Sucesión vs. Yedra Mijangos María Dolores. Ord. Civil 1 Acdo. Núm. Exp. 147/2022.

Ocon José Antonio Ubina vs. Luna Rosas María de Lourdes. Especial Hipotecario Civil 1 Acdo. Núm. Exp. 283/2022.

Olivera Hernández Lauro vs. Olvera González Daniel. Ord. Civil 1 Acdo. Núm. Exp. 487/2024.

Piña Suárez Gabino y Velázquez Rodríguez Sandra vs. Díaz Flores Francisco y Díaz Miranda Carlos. Ord. Civil 1 Acdo. Núm. Exp. 175/2022.

Refrigerados Mercado S.A. de C.V. vs. Qualitas Compañía de Segros S.A. de C.V. y Navsa Truck S.A. de C.V. y más Seguros S.A. de C.V. Ord. Mercantil 1 Acdo. Núm. Exp. 151/2022.

Ruíz Hernández Andrea y Ruíz Hernández José Luis vs. Moreno Montoya Yesenia. Controversias de Arrendamiento Civil 1 Acdo. Núm. Exp. 177/2024.

Ruíz Luna José Alejandro vs. Belmar Gutiérrez Fernando Lish. Ord. Civil 1 Acdo. Núm. Exp. 55/2021.

Saldaña Uribe Ignacia Adela su Sucesión vs. Arias Saldaña Alejandro y Arenas Reyes Marco Valente y Licenciado Mario Fernando Pérez Salinas y Ramírez Notario Público Número 76 de la Ciudad de México y C Director (A) del Registro Público de la Propiedad y del Comercio de la Ciudad de México. Ord. Civil 2 Acdos. Núm. Exp. 911/2022.

Sánchez Londoño Eduardo Guillermo vs. Ramírez Pineda Luis Antonio y Zenteno Santaella Pedro Mario y García Robles Raúl y Cañaveral López Arturo Idiberto. Ord. Civil 1 Acdo. Núm. Exp. 625/2022 Bis. 1 Tomo II.

Secreto. Juris. Voluntaria Civil 1 Acdo. Núm. Exp. 505/2024.

Tlapalamatl Hinojosa María Fernanda vs. General de Seguros S.A. y Conexion Centro Aeropuerto S.A. de C.V. y Parada Muñoz José Daniel. Ord. Civil 1 Acdo. Núm. Exp. 137/2023 Bis. 1 Tomo II.

Vargas González Ma Félix y y-o. María Félix Vargas González vs. Morales Lima Fortunato y Vargas González José Isabel y Director General del Registro Público de la Propiedad y de Comercio de la Ciudad de México. Ord. Civil 1 Acdo. Núm. Exp. 1353/2023.

Villegas Arellano Gerardo Issaac y Villegas Arellano Alma Carmen y Villegas Arellano Abigail vs. Hernández Vázquez Gabriela. Ord. Civil 1 Acdo. Núm. Exp. 849/2022.

Del Río Trejo Alejandro vs. Macías Valdez Martínez Francisco Javier y Macías Valdez Martínez María del Pilar y Macías Valdez Martínez María Cecilia. Controversias de Arrendamiento Civil 1 Acdo. Núm. Exp. 85/2024.

AUDIENCIA

Filtzer Dantus Flora Claudia vs. Martín Escobar de Madrazo Ivonne. Ord. Civil. 1 Audiencia. Núm. Exp. 143/2007 Tomo II.

López Rodríguez Ulises vs. Esparza Ochoa Emma Fabiola y Ochoa Torres Emma Lilia. Controversias de Arrendamiento Civil. 1 Audiencia. Núm. Exp. 887/2021.

Rangel Bueno Miguel Ángel vs. Castillo Rangel José Ángel y García Cárdenas Sonia. Controversias de Arrendamiento Civil. 1 Audiencia. Núm. Exp. 103/2024.

SENTENCIAS DEFINITIVAS DEL 17 DE MAYO DEL 2024

Burgos Becerril José Edgardo vs. Moreno Melqueades Carmen y También Conocida Carmen Moreno Vda. de Ramírez su Sucesión y Nava Moreno Inés y Nava Moreno Laura María del Rosario. Ord. Civil Sent. Def. 1 Núm. Exp. 495/2022

LA SECRETARIA DE ACUERDOS M.L.
LIC. MARTHA ROSARIO RAMÍREZ VALDEZ

SECRETARÍA "B"
ACUERDOS DEL 17 DE MAYO DEL 2024

Mabucapa I Sociedad de Responsabilidad Limitada de Capital Variable vs. Arellano Reyes Juana María y Arellano Reyes Azucena Yazmín. Especial Hipotecario Civil 1 Acdo. Núm. Exp. 520/2024.

Administradora Fome 1 Sociedad de Responsabilidad Limitada de C.V. vs. Ramírez Vargas María del Pilar Irene. Juris. Voluntaria Civil 1 Acdo. Núm. Exp. 1184/2019.

Aguirre Guzmán José Ma vs. Grupo Meusnier S.A. de C.V. Medios Preparatorios Civil Am1288/2023. 1 Acdo. en Amparo. Núm. Exp. 694/2023 Amparo Indirecto Número 1288/2023.

Amaro Godínez Jorge Luis vs. Dávalos Cruz Lorena y Otros. Exhortos Civil 1 Acdo. en Exhorto. Núm. Exp. 400/2024.

Arrendadora y Factor Banorte S.A. de C.V. Sociedad Financiera de Objeto Múltiple Entidad Regulada Grupo Financiero Banorte. Especial Hipotecario Civil 1 Acdo. Núm. Exp. 1276/2018 Tomo II.

Arteaga Gutiérrez Arón vs. Ileana Pérez Concepción. Especial Hipotecario Civil 1 Acdo. Núm. Exp. 528/2024.

Atala y Seman Nicolás Eduardo y Atala y Seman Felipe y Atala y Seman Matilde Elena y Carmona Aguilar Angélica vs. Gatica Luna Natalia. Juris. Voluntaria Civil 1 Acdo. Núm. Exp. 442/2024.

Auto Financiamiento Automotriz S.A. de C.V. vs. Cruz Martínez Guadalupe y Sánchez Zárate José David. Ejecutivo Mercantil 1 Acdo. Núm. Exp. 700/2023.

Banca Mifel S.A. Institución de Banca Múltiple Grupo Financiero Mifel vs. González Soto Yésica Marisol y Rodríguez Hernández Ana Bertha. Providencias Precautorias Mercantil 1 Acdo. Núm. Exp. 56/2024.

Banco Invex S.A. Institución de Banca Múltiple Invex Grupo Financiero Fiduciario en su Carácter de Fiduciario del Fideicomiso Irrevocable de Administracion1301 vs. Iturbe González Alejandro. Vía de Apremio Civil 1 Acdo. Núm. Exp. 842/2022.

Banco Invex Sociedad Anónima Institución de Banca Múltiple Invex Grupo Financiero, en su Carácter de Fiduciario en el Fideicomiso Irrevocable de Centro de Capital Identificado Bajo el Número Ochocientos Sesenta vs. Cañaveral Hernández Arley Vicente. Especial Hipotecario Civil 1 Acdo. en Amparo. Núm. Exp. 278/2019 136/2024- Viii, Promov. por Arely Vicente Cañaveral Hernández.

Banco Mercantil del Norte S.A. Institución de Banca Múltiple Grupo Financiero Banorte antes BBVA Bancomer S.A. Institución de Banca Múltiple Grupo Financiero BBVA Bancomer antes Hipotecaria Nacional S.A. de C.V. Sociedad Financiera de Objeto Múltiple Entidad Regulada Grupo Financiero BBVA Bancomer vs. Robles Amézcua Ricardo. Especial Hipotecario Civil 1 Acdo. Núm. Exp. 414/2014 Tomo II.

Banco Mercantil del Norte Sociedad Anónima Institución de Banca Múltiple Grupo Financiero Banorte antes BBVA México, Sociedad Anónima, Institución de Banca Múltiple, Grupo Financiero BBVA

SOLO CONSULTA
SOLO CONSULTA
SOLO CONSULTA

México vs. De la Torre Cervantes Edgar y González Robles Gabriela Alejandra. Especial Hipotecario Civil 1 Acdo. Núm. Exp. 150/2019.

Banco Mercantil del Norte, Institución de Banca Múltiple, Grupo Financiero Banorte vs. Sánchez Romero Miriam. Especial Hipotecario Civil Tercer Acuerdo. 3 Acdos. Núm. Exp. 636/2021.

Banco Nacional del Ejército Fuerza Aérea y Armada Sociedad Nacional de Crédito Institución de Banca de Desarrollo vs. Muñiz Álvarez Edgar Francisco y Álvarez Gómez Margarita. Especial Hipotecario Civil 1 Acdo. en Expedientillo. Núm. Exp. 770/2019.

Banco Santander México, Sociedad Anónima, Institución de Banca Múltiple, Grupo Financiero Santander México vs. Comercializadora de Alimentos Marinos Importados y Nacionales, Sociedad Anónima de Capital Variable y Gutiérrez López Carla Eugenia. Ejecutivo Mercantil 2 Acdos. Núm. Exp. 140/2023.

Banco de Bajío S.A. Institución de Banca Múltiple vs. Textilera de Cuautitlán S.A. de C.V., Inmobiliaria y Constructora Marmur S.A. de C.V., Murillo Galicia Margarita, Martínez Siles Jesús Quien Acostumbra Usar el Nombre de Fernando Martínez Siles y Martínez Murillo Javier Antonio. Ejecutivo Mercantil 1 Acdo. Núm. Exp. 762/2019 Bis. 1 Tomo II.

Banco del Bajío S.A. Institución de Banca Múltiple vs. Mercado García Miriam vs. Sociedad Hipotecaria Federal (Shf) Sociedad Nacional de Crédito Institución de Banca de Desarrollo. Especial Hipotecario Civil 1 Acdo. Núm. Exp. 750/2021.

Barragán Sánchez Manuel Sotero vs. Pérez Benavidez Ricardo, Pérez Benavidez Guadalupe Angélica, Peerez Benavidez Luis Enrique y Pérez Benavidez Maribel. Ord. Civil 1 Acdo. Núm. Exp. 1128/2019.

BBVA México Sociedad Anónima Institución de Banca Múltiple Grupo Financiero BBVA México vs. Martínez Corona Mariana y Vélez Sánchez Noé Gerardo. Especial Hipotecario Civil 1 Acdo. Núm. Exp. 740/2021.

Cabrera Camacho Iván vs. Solórzano Huitrón Francisco. Ord. Civil 1 Acdo. Núm. Exp. 828/2023.

Cabrera Cervantes María Candelaria vs. Guzmán Cabrera María de Los Ángeles y Cruz Servín Genaro y Cruz Guzmán Sergio Adrián y Cruz Guzmán María Katherine. Ord. Civil 1 Acdo. Núm. Exp. 56/2023.

Cetelem, S.A. de C.V. Sociedad Financiera de Objeto Múltiple, Entidad Regulada vs. Vela González Gerardo. Ejecutivo Mercantil 1 Acdo. Núm. Exp. 30/2023.

Chavarría Guadarrama Omar Javier vs. Navarro Pelcastre Herendida. Ord. Civil 1 Acdo. Núm. Exp. 1278/2023.

Ci Banco S.A. Institución de Banca Múltiple Fiduciaria en el Fideicomiso Irrevocable F/429 antes The Bank Of New York Mellon S.A. Institución de Banca Múltiple Fiduciaria en Nel Fideicomiso Irrevocable F/429 vs. Muñoz Mejía Mario Simón. Especial Hipotecario Civil 1 Acdo. Núm. Exp. 710/2013 Tomo II.

Crédito Real, S.A. B. de C.V. Sofom, E. N. R vs. Sasson Chayo José y Cheja Dayan José. Ejecutivo Mercantil Tercería. 1 Acdo. en Tercería. Núm. Exp. 116/2021.

Crédito Real, S.A. B. de C.V. Sofom, E. N. R vs. Sasson Chayo José y Cheja Dayan José. Ejecutivo Mercantil Décimo Acuerdo. 9 Acdos. Núm. Exp. 116/2021 Tomo III.

Cruz Hernández Jared vs. Cruz Hernández Imelda y Correa Cruz Yitzel y Rosas Hernández Víctor Hugo. Ord. Civil 1 Acdo. Núm. Exp. 1136/2023.

Díaz Morales Humberto vs. Reséndiz Domínguez Verónica. Controversias de Arrendamiento Civil 1 Acdo. Núm. Exp. 354/2023.

Domínguez Maza Rafael Bernardo vs. Vicente Santana Martín. Ord. Civil 1 Acdo. Núm. Exp. 838/2022.

Fernández Martorell Rodrigo vs. Martínez García Ricardo y Martínez María Emelia. Controversias de Arrendamiento Civil 1 Acdo. Núm. Exp. 1228/2022.

Fiat Factum antes Ci Banco S.A. Institución de Banca Múltiple Fiduciario en el Fideicomiso F/00238 vs. Trejo Curiel Juan José. Especial Hipotecario Civil 1 Acdo. Núm. Exp. 248/2016 Tomo II.

Fonseca Esquivel José Everardo vs. Vázquez González Osvaldo. Ord. Mercantil 1 Acdo. Núm. Exp. 68/2020.

HSBC México S.A. Institution de Banca Múltiple Grupo Financiero HSBC División Fiduciaria, Actuando como Fiduciaria en el Fideicomiso Numerto F/262757 vs. Romero Duarte Sochilt. Especial Hipotecario Civil 1 Acdo. Núm. Exp. 626/2014.

HSBC México S.A. Institución de Banca Múltiple, Grupo Financiero HSBC División Fiduciaria en su Carácter de Fiduciario del Fideicomiso Irrevocable Número F 253936 vs. Carranco Palomares Fernando. Especial Hipotecario Civil 1 Acdo. Núm. Exp. 554/2020.

HSBC México Sociedad Anónima, Institución de Banca Múltiple Grupo Financiero HSBC, División Fiduciaria en su Caracater de Fiduciario en el Fideicomiso Irrevocable Identificado Con el Número F/253936 vs. Vidal Verduzco Gloria Ivonne. Especial Hipotecario Civil 1 Acdo. Núm. Exp. 1142/2018.

Instituto de Fondo Nacional de la Vivienda para los Trabajadores (Infonavit) vs. Vargas Pozos Eduardo. Especial Hipotecario Civil 1 Acdo. Núm. Exp. 128/2022.

Instituto de Seguridad y Servicios Sociales de Los Trabajadores del Estado a Través de su Fondo de la Vivienda Fovissste vs. Bautista Guemes René. Especial Hipotecario Civil 1 Acdo. Núm. Exp. 318/2020.

Instituto del Fondo Nacional de la Vivienda para los Trabajadores Infonavit vs. Zárate López Ivette Cristina. Especial Hipotecario Civil 1 Acdo. Núm. Exp. 948/2022.

Instituto del Fondo Nacional de la Vivienda para los Trabajadores Infonavit vs. Marín Ortiz Abelardo. Especial Hipotecario Civil 2 Acdos. Núm. Exp. 180/2018.

Lara Esparza de Collado Rosa María Patricia vs. Tapia Flores Juan su Sucesión y Feregrino de Tapia Guadalupe. Ord. Civil 1 Acdo. Núm. Exp. 28/2023.

Leyva Cuevas Ana María vs. Villar Cabrera Luis. Controversias de Arrendamiento Civil 1 Acdo. Núm. Exp. 1052/2014 Tomo V.

Linares León Estrella vs. Hanono Tawil David, Kalach Cherem Celia, Hanono Romano José, Romano y Metta Graciela, Quien También Acostumbra Utilizar Los Nombres de Graciela Romano Metta, Graciela Romano Meta y Graciela Romano de Romano, Romano Romano Moisés, Romano Cojab José, Romano Cojab Jaime, Romano Cojab Daniel, Romano Romano Nessim, Romano Kably José, Kably Micha Elías, Kably Sacal Miguel, Turquie Sacal Benjamín, Harari Mansur Aslan León, Szterensus Najman Eduardo, Cherem Chattal Zekie Silvia, Kalach Cherem Alberto, y/otros. Ord. Civil 1 Acdo. Núm. Exp. 586/2020.

Martínez López Jesús Rodrigo vs. Santoyo Maya Rosaura Esperanza. Controversias de Arrendamiento Civil 1 Acdo. Núm. Exp. 460/2024.

Mexarrend, S.A. P. I. de C.V. vs. Laboratorio Salutec, S.A. de C.V., Drogueria y Farmacia el Globo, S.A. de C.V. y Martínez Grey Gloria María de Lourdes y Pizarro Suárez y Macías Antonio. Ejecutivo Mercantil 1 Acdo. Núm. Exp. 1128/2022.

Monroy Camacho Salvador vs. López Quiroz Blanca Lourdes y Quien También Acostumbra Usar el Nombre de Blanca Lourdes López Vda. de Villa Alva y Villa Alva Calderón Alfredo su Sucesión y Banco Mexicano S a México de Propiedad Actualmente Banco Santander México S a Institución de Banca Múltiple Grupo Financiero Santander México. Ord. Civil 1 Acdo. Núm. Exp. 128/2024.

Nr Finance México S.A. de C.V. vs. Luquin Rico Edgar Israel. Ejecutivo Mercantil 1 Acdo. Núm. Exp. 468/2024.

Nr Finance México, S.A. de C.V. vs. Campos Sierra Daniel. Ejecutivo Mercantil 1 Acdo. Núm. Exp. 820/2023.

Operadora Línea 7 S.A. de C.V. vs. Arzate López Rafael y Vázquez García José Erasto y García Piña Esther y Patiño Guterrez Martha y Vázquez García Arturo Estanislao y Vázquez García Juan Manuel y Vázquez García Bertha Beatriz y Valencia Granada Saúl y Valencia Laredo Saúl y Valencia Laredo Paulina y Vázquez Erasto y Rossette Armida Marcelo y Notario Público Número 185 del Estado de México y Clark Guzmán José Ramón y Corredor Público Número 81 de la Ciudad de México. Ord. Mercantil Expedientillo. 1 Acdo. en Expedientillo. Núm. Exp. 654/2021.

Pérez Hernández Laura vs. Pérez Hernández Alejandra. Vía de Apremio Civil 1 Acdo. Núm. Exp. 118/2024.

Ramos Arellano Érika Teresa vs. Arvizu Valadez Adilene Guadalupe y Juárez Ortega Erick David. Exhortos Civil 3 Acdos. en Exhorto. Núm. Exp. 1070/2023.

Salas Salas José Mauro vs. González Cazarez Roberta. Controversias de Arrendamiento Civil 1 Acdo. Núm. Exp. 506/2024.

Secreto. Ejecutivo Mercantil 2 Acdos. Núm. Exp. 1128/2022.

Secreto. Ejecutivo Mercantil 1 Acdo. Núm. Exp. 188/2024.

Secreto. Ejecutivo Mercantil 1 Acdo. Núm. Exp. 434/2024.

Secreto. Ejecutivo Mercantil 1 Acdo. Núm. Exp. 510/2024.

Secreto. Ejecutivo Mercantil 1 Acdo. Núm. Exp. 708/2022.

SOLO CONSULTA
SOLO CONSULTA
SOLO CONSULTA

Serna Barrera Clemente vs. Ssl Digital S.A. de C.V. Arbitraje Comercial Mercantil 1 Acdo. Núm. Exp. 270/2023.
Socafi S.A. de C.V. vs. Corporativo Jurídico Cedimar S.A. de C.V. y Martínez Mecalco Humberto y Martínez Espinosa Humberto. Ejecutivo Mercantil 1 Acdo. Núm. Exp. 626/2023.
Soto Treviño Carlos Eduardo vs. Soto Izquierdo Isabel. Ord. Civil 1 Acdo. Núm. Exp. 368/2016.
Villavicencio Gallegos Jerónimo Mariano vs. Gómez Rodríguez César. Controversias de Arrendamiento Civil 1 Acdo. Núm. Exp. 116/2024.
Welch Kanarek Raquel vs. Welch Kanarek Óscar. Medios Preparatorios Civil 1 Acdo. Núm. Exp. 306/2024.
Yave Smart Lending Spv S.A. P. I. de C.V. Sofom. Enr vs. Plaza Díaz Jesús Alberto. Especial Hipotecario Civil 1 Acdo. Núm. Exp. 1182/2023.
Zúñiga Castelán Roberto vs. Zúñiga Castelán Ana María y Licenciado Luis Roberto Perera Becerral Notario Público Número 26 del D. F. (Hoy Ciudad de México) y Titular del Registro Público de la Propiedad y del Comercio de Esta Ciudad de México y Director de Catastro de la Ciudad de México y Director General de Regularización Territorial del Distrito Federal hoy Ciudad de México. Ord. Civil 1 Acdo. Núm. Exp. 808/2023.

MAL PUBLICADOS

Núñez Alarcón José Luis y Otro vs. Desparramadero S.A. de C.V. Ord. Civil 1 Acdo. Núm. Exp. 542/2008 Bis. 1.

NO PUBLICADOS

Crédito Real, S.A. B. de C.V. Sofom, E. N. R vs. Sasson Chayo José y Cheja Dayan José. Ejecutivo Mercantil Primer Acuerdo. 1 Acdo. Núm. Exp. 116/2021 Tomo III.

AUDIENCIA

Bienes Programados Sociedad Anónima de Capital Variable vs. Martínez Castorena Erik y Macías Ramírez Esmeralda. Especial Hipotecario Civil. 1 Audiencia. Núm. Exp. 368/2023.
Welch Kanarek Raquel vs. Welch Kanarek Óscar. Medios Preparatorios Civil. 1 Audiencia. Núm. Exp. 306/2024.

SENTENCIA INTERLOCUTORIA

Corporativo Veltromart S.A. de C.V. vs. Bs Desarrollos Inmobiliarios S.A. de C.V. Ord. Mercantil Sent. Interl. 1 Núm. Exp. 66/2019 Bis. 1 Tomo Ii

LA SECRETARIA DE ACUERDOS
LIC. MARÍA JULIETA MENDOZA PINEDA

DÉCIMO SÉPTIMO DE LO CIVIL

SECRETARÍA "A"
ACUERDOS DEL 17 DE MAYO DEL 2024

Amparo 963/2023- I Sin Antecedentes Promov. por Inmobiliaria Pamaragom, S.A. de C.V. Ord. Civil 1 Acdo. en Amparo. Núm. Exp. 4165/2023 Amparo 963/2023- I Sin Antecedentes Promov. por Inmobiliaria Pamaragom, S.A. de C.V.
Ayala Luevanos Álvaro vs. Valentín Montaño Vega y Infonavit Infonavit y Registro Público de la Propiedad Registro Público de la Propiedad. Ord. Civil 1 Acdo. Núm. Exp. 521/2024.
Banco Multiva, S.A. Institución de Banc Múltiple Grupo Financiero Multiva vs. Harimentos Mexicano, S.A. de C.V. y Aguilar Rugerio José Misael y Guerrero Jurado Cinthya Gabriela y Rugerio Lara María Teresa. Ejecutivo Mercantil 1 Acdo. en Otros. Núm. Exp. 651/2017 Tomo II.
Banco Nacional de México S.A. Integrante del Grupo Financiero Banamex vs. Castelán López Edmundo Salvador. Especial Hipotecario Civil 1 Acdo. Núm. Exp. 517/2024.
Banco del Bajío S.A. vs. Rocha Osornio Juan Gabriel y Ramírez García Sonia Yuliana y Domínguez Orea Blanca Diana y Notario Público 1 Toluca Estado de México y Notario Público 31 Querétaro y HSBC México S.A. Ord. Civil 2 Acdos. Núm. Exp. 213/2024.
Broca y Méndez Fernando vs. Mancera García María Mónica y Cadena Mancera Karen Alejandra y Cadena Mancera Valeria. Actos Prejudiciales Civil 1 Acdo. Núm. Exp. 487/2024.
Caja de Previsión de la Policía Preventiva de la Ciudad de México vs. Martínez García Roberto. Especial Hipotecario Civil 1 Acdo. Núm. Exp. 519/2024.
Chávez Servín Hugo Germán vs. Mora Martínez Margarito. Ord. Civil 1 Acdo. Núm. Exp. 4055/2024.
Cibanco Sociedad Anónima Institución de Banca Múltiple, Actuando Unicamente en su Carácter de Fiduciario en el Fideicomiso F/00782 vs. Gloria Cantú Celestino y Sandoval Rivas María. Especial Hipotecario Civil 1 Acdo. Núm. Exp. 1071/2018.
Cortés Aco Roberta y Tlachi Cuamani Cruz vs. Grupo Mexicano de Seguros S.A. de C.V. Ord. Civil 2 Acdos. Núm. Exp. 11/2023 Tomo II.
Cuéllar Moreno Yesika Socorro vs. Nelly Palacios Ostria. Especial Hipotecario Civil 2 Acdos. en Amparo. Núm. Exp. 39/2020 Amparo 1315/2023- V.
Da Silva Filliol Gisele Aline vs. Bancrecer, S.A. Institución de Banca Múltiple Grupo Financiero Bancrecer, Ahora Banco Mercantil del Norte, S.A. Institución de Banca Múltiple, Grupo Financiero Banorte. Especial Hipotecario Civil 2 Acdos. Núm. Exp. 35/2019.
Espinosa Santiago María Graciela y Pantoja Santiago Antonio. Ord. Civil 1 Acdo. en Expedientillo. Núm. Exp. 1077/1990.
Factoring Serfín S.A. de C.V. vs. Famedu S.A. de C.V. y Otro. Ejec. Merc. 1 Acdo. Núm. Exp. 1945/1993.
Farca Misrahy Isaac vs. Gómez Díaz Manuel, Irina Mendoza y Heinze de Gómez. Controversias de Arrendamiento Civil 2 Acdos. Núm. Exp. 1093/2014 Tomo II.
Gemelli Administraciones e Inmuebles S.A. vs. Esperón Pita Jorge Carlos. Especial Hipotecario Civil 1 Acdo. en Incidente. Núm. Exp. 715/2018 Inc. de Cuantif. de Los Intereses Ordinarios y Moratorios y su Liquidación (4).
Haghenbeck y de la Lama Antonio su Sucesión vs. Gutiérrez Gómez Francisco Javier. Controversias de Arrendamiento Civil 1 Acdo. Núm. Exp. 1287/2018.
Hernández de Martínez Susana vs. Evangelina Fernández de del Cueto y/o Ord. Civil 1 Acdo. Núm. Exp. 325/2006.
HSBC México Sociedad Anónima Institución de Banca Múltiple Grupo Financiero HSBC División Fiduciaria en su Carácter de Fiduciario en el Fideicomiso Número F238864 vs. Díaz Cortés Agripina. Vía de Apremio Civil 2 Acdos. Núm. Exp. 499/2021 Principal.
HSBC México Sociedad Anónima Institución de Banca Múltiple Grupo Financiero HSBC División Fiduciaria en su Carácter de Fiduciario en el Fideicomiso Número F/234036 vs. Santos Hernández Fermín. Especial Hipotecario Civil 2 Acdos. Núm. Exp. 693/2017.
Inmobiliaria Norteña S.A. de C.V. vs. Fernández Acevedo Yuly Lizeth y Fernández Utrera Ángel. Controversias de Arrendamiento Civil 1 Acdo. Núm. Exp. 35/2021 Tomo II.
Innovación en Electro Construcción, S.A. de C.V. vs. Rivera Reynoso José Antonio y Valdez Negrete Laura. Especial Hipotecario Civil 1 Acdo. en Amparo. Núm. Exp. 1211/2019 Amparo 449/2023.
Instituto del Fondo Nacional de la Vivienda para los Trabajadores Infonavit vs. González García Jeobany. Especial Hipotecario Civil 1 Acdo. en Expedientillo. Núm. Exp. 869/2016.
Instituto del Fondo Nacional de la Vivienda para los Trabajadores Infonavit vs. Romero Mandujano Benito y Castillo Jarvio Rosa Luz. Especial Hipotecario Civil 1 Acdo. Núm. Exp. 305/2015.
Islas Brito Gerardo Luis vs. Islas Villegas También Conocido como Emilio Islas Villegas Emilio Edilberto Ignacio y Brito Gutiérrez Rosa María. Ord. Civil 1 Acdo. Núm. Exp. 503/2022.
Mendoza Montes Ricardo Michel vs. Awp México, S.A. de C.V. (Allianz Partners). Ord. Civil 1 Acdo. Núm. Exp. 67/2024.
Montes Vázquez Carlos Gerardo vs. Martínez Delgado Iris María Guadalupe. Ord. Civil 1 Acdo. Núm. Exp. 605/2020.
Pérez Guerrero Juan vs. Mecalco Gutiérrez José Antonio y Saldívar Carapia Antonio Óscar. Ord. Civil 3 Acdos. Núm. Exp. 121/2024.
Rajunov Dychter Fermín vs. Jaet Mandelbaum Sara. Ejecutivo Mercantil 1 Acdo. en Amparo. Núm. Exp. 941/2013 Amparo 1055/2023.
Ramos Landero María Patricia vs. Zimmermann Guinea Adilia y González Lebrija Susana. Controversias de Arrendamiento Civil 1 Acdo. en Incidente. Núm. Exp. 455/2020 Inc. de Daños y Perjuicios.
Ramos Landero María Patricia vs. Zimmermann Guinea Adilia y González Lebrija Susana. Controversias de Arrendamiento Civil 1 Acdo. Núm. Exp. 455/2020 Tomo II.
Recuperación de Comercio Interior, Sociedad de Responsabilidad Limitada de Capital Variable en su Carácter de Cedente y Alejandro Fabián Mariani como Cesionario vs. Lavat Romo Sucesión de Jesús Alejandro. Especial Hipotecario Civil 1 Acdo. Núm. Exp. 97/2001 Tomo III.
Samperio Montiel Alexander Uriel Cesionario vs. Méndez Escobedo José Antonio. Especial Hipotecario Civil 1 Acdo. Núm. Exp. 887/2017.

SOLO CONSULTA
SOLO CONSULTA
SOLO CONSULTA

Sánchez Tamayo Jaime vs. Orris Maxine y Director del Registro Público de la Propiedad de la Ciudad de México y César Miguel González Ortíz. Ord. Civil 1 Acdo. Núm. Exp. 31/2019.

Schievenini Zanella Jorge vs. BBVA Bancomer Sociedad Anónima Institución de Banca Múltiple Grupo Financiero Bancomer antes Bancomer Sociedad Anónima Institución de Banca Múltiple Grupo Financiero antes Ahora BBVA México S.A. Institución de Banca Múltiple Grupo Financiero BBVA México. Exhortos Civil 1 Acdo. en Exhorto. Núm. Exp. 465/2024 Exhorto.

Scotiabank Inverlat S.A. Institución de Banca Múltiple Grupo Financiero Scotiabank Inverlat vs. Brindis Trejo Eduardo Eulises y Tovar González Luisa Irene. Especial Hipotecario Civil 2 Acdos. en Amparo. Núm. Exp. 243/2022 Amparo 1323/2023- III.

Secreto. Providencias Precautorias Mercantil 1 Acdo. Núm. Exp. 413/2024.

Secreto. Ejecutivo Mercantil 1 Acdo. 1 Acdo. en Incidente. Núm. Exp. 425/2024.

Soluciones Hipodigitales a la Medida Sapi de C.V. vs. Hernández Ruíz Porfirio y Cruz Santes Claudia Ivette. Especial Hipotecario Civil 2 Acdos. Núm. Exp. 997/2023.

Torres Vargas Nazario vs. Vargas y Araujo Teresa y Otros. Ord. Civil 1 Acdo. Núm. Exp. 975/2013.

AUDIENCIA

Mabucapa I Sociedad de Responsabilidad Limitada de Capital Variable vs. De la O. Reyes Teodora. Especial Hipotecario Civil. 1 Acdo. en Incidente. Núm. Exp. 923/2011 de Actual. de Intereses Ordinarios y Moratorios.

SENTENCIA INTERLOCUTORIA

Autofinanciamiento México S.A. de C.V. vs. Gutiérrez Ortega García Carlos Fernando y Otros. Ejecutivo Mercantil Sent. Interlocutoria. 1 Sent. Inter. en Incidente. Núm. Exp. 1259/2007 Inc. de Actual. de Liquidación de Intereses Moratorios (8)

Banco Mercantil del Norte, Sociedad Anónima Institución de Banca Múltiple Grupo Financiero Banorte vs. Morales Mendoza Emma y Matías Hernández José Silvino. Especial Hipotecario Civil Sent. Interl. 1 Núm. Exp. 1037/2015

Julián Villegas Jesús Eduardo vs. Romero Martínez Amaury. Medios Preparatorios Mercantil Sent. Interl. 1 Núm. Exp. 407/2024

EL SECRETARIO DE ACUERDOS
LIC. ROBERTO LÓPEZ MARTÍNEZ

SECRETARÍA "B"
ACUERDOS DEL 17 DE MAYO DEL 2024

Abc Capital S.A. I. B. M vs. Puropiso S.A. de C.V. y Arteaga Marcelo Margarita. Ejecutivo Mercantil 1 Acdo. Núm. Exp. 502/2020.

Anderson Rosales Juan Pablo vs. Axotla Botello Francisco Gerardo. Ejecutivo Mercantil 1 Acdo. Núm. Exp. 288/2020.

Autobuses de Oriente Ado S.A. de C.V. vs. Mapfre Tepeyac S.A. y Otros. Ord. Mercantil 1 Acdo. en Incidente. Núm. Exp. 1580/2011 Inc. de Liquidación de Perjuicios Directos y Reales 4.

Autofinanciamiento México S.A. de C.V. vs. Flores Victoria Shagid Ismael y Cerón Solorio Santa. Ejecutivo Mercantil 1 Acdo. Núm. Exp. 546/2023.

Banco Invex Sociedad Anónima, Instiución de Banca Múltiple, Invex Grupo Financiero en su Cararcter de Ficuciario del Fideicomiso de Administración Número 1301 vs. Soto Rebollar Valentín. Vía de Apremio Civil 1 Acdo. Núm. Exp. 520/2024.

Banco Mercantil del Norte S.A. Institución de Banca Múltiple Grupo Financiero Banorte vs. Navarrete Rodríguez de Fabián María de la Luz y Marcos Fabián Macedonio. Especial Hipotecario Civil 1 Acdo. Núm. Exp. 1334/2018.

Banco Nacional de México S.A. Integrante del Grupo Financiero Banamex vs. Alarcón Cisneros Bertha Adriana. Especial Hipotecario Civil 1 Acdo. Núm. Exp. 1400/2009 Tomo II.

Banco Nacional de México S.A. vs. Plásticos la Mixteca S.A. de C.V. Ejecutivo Mercantil 1 Acdo. Núm. Exp. 898/1996 Tomo II.

Banco Nacional del Ejército Fuerza Aérea y Armada Sociedad Nacional de Crédito Institución de Banca de Desarrollo vs. Márquez Martínez Roberto Carlos. Especial Hipotecario Civil 1 Acdo. Núm. Exp. 1152/2017.

Banco Nacional del Ejército Fuerza Aérea Armada Sociedad Nacional de Crédito Institución de Banca de Desarrollo vs. Edmundo Osalde Romero y Otro. Esp. Hip. 1 Acdo. Núm. Exp. 180/2011.

Banco Santander México S.A., Institución de Banca Múltiple Grupo Financiero Santander México vs. Hurtado Briones José Jerónimo. Ejecutivo Mercantil 3 Acdos. Núm. Exp. 396/2024.

Banco Santander México S.A. Institución de Banca Múltiple Grupo Financiero Santander México vs. Gruas y Carga Global S.A. de C.V. y Figueroa Smutny Ruffo Eduardo. Ejecutivo Mercantil 1 Acdo. en Tercería. Núm. Exp. 1252/2018 Terc. Excl. de Pref. de Pago.

Benatz Asociados, S.A. P. I. de C.V. vs. Hernández Hernández Raúl y García Manzano Fidalgo Jorge. Controversias de Arrendamiento Civil 2 Acdos. en Amparo. Núm. Exp. 914/2017 Amparo 828/2023, Promov. por Héctor Aguilar Sánchez.

Blac Invesment, Sociedad Anónima Promotora de Inverción de Capital Varible vs. Arenas Nates Sergio y Osornio Berny Miriam. Vía de Apremio Civil 1 Acdo. Núm. Exp. 570/2021.

Franco Bernocal Enrique vs. Salas Fructuoso y C Director del Registro Público de la Propiedad y del Comercio del Distrito Federal hoy Ciudad de México. Ord. Civil 1 Acdo. Núm. Exp. 468/2024.

García Peña Abogados S. C vs. BBVA Bancomer S.A. Institución de Banca Múltiple Grupo Financiero BBVA Bancomer Dirección Fiduciaria y Desarrollos Habitacionales Leira S.A. de C.V. Oral Civil 2 Acdos. Núm. Exp. 1250/2019 Tomo II.

Herrera Cortés Adalberto José vs. Pérez Pérez Rosalina Karina y Mosso Mendoza Alejandro. Ord. Civil 1 Acdo. Núm. Exp. 918/2023.

HSBC México S.A. Institución de Banca Múltiple Grupo Financiero HSBC vs. Cavazos Zavala Manoella Lourdes. Especial Hipotecario Civil 1 Acdo. en Expedientillo. Núm. Exp. 178/2014.

HSBC México S.A. Institución de Banca Múltiple Grupo Financiero HSBC vs. Chaparro Sánchez Jorge Luis. Ord. Mercantil 1 Acdo. Núm. Exp. 452/2014.

HSBC México S.A. Institución de Banca Múltiple Grupo Financiero HSBC vs. Chaparro Sánchez Jorge Luis. Ord. Mercantil 4 Acdos. en Amparo. Núm. Exp. 452/2014 Amparo 606/2024.

HSBC México Sociedad Anónima Institución de Banca Múltiple Grupo Financiero HSBC División Fiduciaria en su Carácter de Fiduciario en el Fideicomiso Número F234036 vs. Hernández Alonso Aarón Rafael Alonso y Romero Ortiz María Marbella. Juris. Voluntaria Civil 1 Acdo. Núm. Exp. 208/2024.

Instituto de Seguridad y Servicios Sociales de Los Trabajadores del Estado a Través de su Fondo de la Vivienda Fovissste vs. Zúñiga Horta César Antonio. Especial Hipotecario Civil 1 Acdo. Núm. Exp. 6/2021.

Instituto del Fondo Nacional de la Vivienda para los Trabajadores (Infonavit) vs. Rivas González María Esther. Especial Hipotecario Civil 1 Acdo. Núm. Exp. 1316/2018.

Instituto del Fondo Nacional de la Vivienda para los Trabajadores. Infonavit vs. Mosqueda Adame Fernando y García Correa Denice. Especial Hipotecario Civil 1 Acdo. Núm. Exp. 36/2018.

Mendoza Ortiz Armando Alejandro vs. Sánchez Meneses María y María Sánchez de Delgado y-o. María Sánchez Meneses de Delgado. Ord. Civil 2 Acdos. Núm. Exp. 418/2024.

Nacional Financiera S.N.C. vs. Industrias Poli Tex S.A. de C.V. Ejecutivo Mercantil 1 Acdo. Núm. Exp. 1134/2019 Tomo III.

Peña Cárdenas Miriam del Carmen vs. Bjs Business Manager S.A. de C.V. y Méndez Malabehar Samuel. Juris. Voluntaria Civil 1 Acdo. en Expedientillo. Núm. Exp. 766/2022.

Quintero Briseño Edith Yanin vs. Hernández Valdez Sebastián Balfre su Sucesión. Ord. Civil 2 Acdos. Núm. Exp. 1262/2019.

Secreto. Ejecutivo Mercantil 2 Acdos. Núm. Exp. 500/2022.

Secreto. Ejecutivo Mercantil 1 Acdo. Núm. Exp. 996/2023.

Sistema de Crédito Automotriz S.A. de C.V. vs. Díaz Ramos Constantina y Godínez García Policarpo. Ejecutivo Mercantil 1 Acdo. Núm. Exp. 876/2012.

Sky Real Estate Sociedad Anónima de Capital Variable vs. Joaquín Cabral López. Especial Hipotecario Civil 3 Acdos. Núm. Exp. 1168/2019 Tomo II.

Stm Financial Sociedad Anónima de Capital Variable Sociedad Financiera de Objeto Múltiple Entidad Regulada Grupo Financiero Inbursa vs. Ávila Sánchez José Francisco. Ejecutivo Mercantil 1 Acdo. Núm. Exp. 830/2023.

Topain S.A. de C.V. vs. Fernández Educación S.A. de C.V. Ejecutivo Mercantil 4 Acdos. Núm. Exp. 1320/2019 Tomo II.

Tumatsa S.A. de C.V. vs. Especialistas en Plomeria Hidrosanitaria e Instalaciones de Gas Cedillo S.A. de C.V. y Chavarría Álvarez Cecilia Ivonne. Ejecutivo Mercantil 1 Acdo. Núm. Exp. 816/2022.

Vázquez Tirado María Ilian vs. Almagro Flores María Soledad. Ord. Civil 2 Acdos. Núm. Exp. 1346/2023.

SOLO CONSULTA
SOLO CONSULTA
SOLO CONSULTA

Villanueva Horta Quien También Acostumbra Usar el Nombre de W Enrique Villanueva Horta Wilfrido Enrique vs. Moya Martínez Rafael. Controversias de Arrendamiento Civil 1 Acdo. Núm. Exp. 290/2024.

De la Campa Márquez Juan José vs. Societe Sarell C O. Pantarei Sociedad Anónima, Societe Sarell Suisse, Incorporated, Societe Sarell Suisse, Banco Nacional de México, Sociedad Nacional de Crédito (Hoy Banco Nacional de México, Sociedad Anónima, Integrante del Grupo Financiero Banamex, Area Fiduciaria, Banco Autofin México Sociedad Anónima Institución de Banca Múltiple, y Otro. Exhortos Civil 1 Acdo. en Exhorto. Núm. Exp. 518/2024 Exhorto.

AUDIENCIA

Instituto de Seguridad y Servicios Sociales de Los Trabajadores del Estado a Través de su Fondo de la Vivienda vs. Gapi Mazaba Benito. Especial Hipotecario Civil. 1 Audiencia. Núm. Exp. 1344/2022.

LA SECRETARIA DE ACUERDOS
LIC. MÓNICA MIREYA FALCÓN NÚÑEZ

DÉCIMO OCTAVO DE LO CIVIL

SECRETARÍA "A"
ACUERDOS DEL 17 DE MAYO DEL 2024

&&&

Corporación Asfaltika, S.A. de C.V. vs. Regiomontana de Coinstrucción y Servicios S.A. P. I de C.V. e Innovaciones Técnicas en Cimentación, S.A. de C.V. Ord. Civil 2 Acdos. Núm. Exp. 431/2021 Segundo Tomo.

Elías Urdaneta Alfredo vs. Luna Gil Osmar. Controversias de Arrendamiento Civil 1 Acdo. Núm. Exp. 1117/2023.

Instituto Politécnico Nacional vs. Cerón Madariaga Norma Araceli. Controversias de Arrendamiento Civil 1 Acdo. Núm. Exp. 447/2023.

SENTENCIA INTERLOCUTORIA

Banco del Bajío Sociedad Anónima Institución de Banca Múltiple vs. Textiles Vestibella Sociedad Anónima de Capital Variable y Alam Karam Mariam y Sesin Tactac Jorge y Sesin Raya Antonio. Ejecutivo Mercantil Sent. Interl. 1 Núm. Exp. 565/2022

LA SECRETARIA DE ACUERDOS
LIC. KARLA JACKELINE ÁLVAREZ FIGUEROA

SECRETARÍA "B"
ACUERDOS DEL 17 DE MAYO DEL 2024

Alonso Torres Enrique su Sucesión vs. Rocha Martínez María Georgina y Martínez de Rocha Soledad. Controversias de Arrendamiento Civil 1 Acdo. Núm. Exp. 772/2022.

Arias Rojas Juan vs. Seguros Inbursa S.A. Grupo Financiero Inbursa. Ord. Civil 1 Acdo. Núm. Exp. 54/2024.

Banca Mifel S.A. Institución de Banca Múltiple Grupo Financiero Mifel División Fiduciaria como Fiduciario del Fideicomiso 1127 2010 vs. Grupo Gastronómico Romo S.A. de C.V. y Rosas Gutiérrez Enrique. Controversias de Arrendamiento Civil 1 Acdo. Núm. Exp. 902/2022.

Banco Invex, Sociedad Anónima, Institución de Banca Múltiple, Invex Grupo Financiero Fiduciario, en su Carácter de Fiduciario del Fideicomiso Irrevocable Identificado Con el Número 649 vs. Casiano Ríos Ruíz Gerardo. Especial Hipotecario Civil 1 Acdo. Núm. Exp. 1316/2018.

Banco Monex S.A. Institución de Banca Múltiple Monex Grupo Financiero en su Carácter de Fiduciario vs. Barrios Cortés Audelio y Pérez Ríos María de Lourdes. Especial Hipotecario Civil 1 Acdo. Núm. Exp. 1218/2022.

Banco Monex S.A. Institución de Banca Múltiple Monex Grupo Financiero en su Carácter de Fiduciario en el Fideicomiso Empresarial Irrevocable de Administración y Garantía Número F 3443 vs. Lomas Asesores S.C. y Ávila Camacho María Elsa. Juris. Voluntaria Civil Expedientillo. 1 Acdo. Núm. Exp. 938/2021.

Banco Nacional de México, S.A. Integrante del Grupo Financiero Banamex vs. Cervantes Yáñez Julio y Ramírez Muñoz Gabriela. Especial Hipotecario Civil 1 Acdo. Núm. Exp. 542/2018.

Banco Santander (México), S.A. Institución de Banca Múltiple, Grupo Financiero Santander México vs. Terraplenes Armados Internacionales, S.A. de C.V. y Colliard López Peter George. Ejecutivo Mercantil 1 Acdo. Núm. Exp. 844/2016.

BBVA Bancomer, S.A. Institución de Banca Múltiple, Grupo Financiero BBVA Bancomer, hoy Cesionario Banco del Centro Financiero BBVA Bancomer, hoy Cesionario Banco del Centro S.A. Institución de Banca Múltiple Grupo Financiero Banorte vs. Reynoso Figueroa Arturo. Ord. Mercantil Segundo Tomo. 1 Acdo. Núm. Exp. 148/2022.

Benítez Gonzalo Curiel vs. Gutiérrez Sánchez Benjamín y Sánchez Pérez Margarita Elia. Ord. Civil Exhorto. 2 Acdos. en Exhorto. Núm. Exp. 500/2024 Exhorto.

Camcad Retiro S.A. de C.V. vs. Ríos Guerra Jorge. Ejecutivo Mercantil 1 Acdo. Núm. Exp. 634/2023.

Centro de Conectividad, S.A. de C.V. vs. María Alexandra Medina Hernández. Ejecutivo Mercantil 1 Acdo. Núm. Exp. 1288/2019.

Cibanco, S.A. Institución de Banca Múltiple en su Carácter de Fiduciario en el Fideicomiso F/0430 vs. Nandayapa Cervantes Gabriela y Otro. Especial Hipotecario Civil 1 Acdo. Núm. Exp. 1270/2019.

Conauto S.A. de C.V. vs. Rueda García Óscar. Ejecutivo Mercantil 1 Acdo. Núm. Exp. 1312/2023.

Guzmán Peña Rocío Delia vs. Ortiz Joaquín Carlos Alberto. Ord. Civil 1 Acdo. Núm. Exp. 706/2023.

Héctor García Postigo vs. Claudia Rossana Pérez Pascual. Especial Hipotecario Civil Expedientillo. 1 Acdo. Núm. Exp. 1024/2013.

Hernández Arévalo Erick Estebán vs. Velázquez López y Esparza Banda María Teresa Efraín. Especial Hipotecario Civil 1 Acdo. Núm. Exp. 1168/2018.

Herrera Martínez Ilka Lizeth vs. Sandoval Amaro Carlos Alberto y Espino Pérez Carlos. Controversias de Arrendamiento Civil 1 Acdo. Núm. Exp. 512/2024.

Instituto de Seguridad y Servicios Sociales de Los Trabajadores del Estado a Través de su Fondo de la Vivienda Fovissste vs. García Hernández Brayan Sebastián. Especial Hipotecario Civil 1 Acdo. Núm. Exp. 1086/2022.

Instituto del Fondo Nacional de la Vivienda para los Trabajadores (Infonavit) vs. Flores Nápoles Héctor. Especial Hipotecario Civil Expedientillo. 1 Acdo. Núm. Exp. 68/2017.

Instituto del Fondo Nacional de la Vivienda para los Trabajadores Infonavit vs. Moreno González Marco Antonio. Especial Hipotecario Civil 1 Acdo. Núm. Exp. 402/2024.

Instituto del Fondo Nacional de la Vivienda para los Trabajadores Infonavit vs. Sebastián Guzmán Jesús Luis y Montoya Bernal de Sebastián Rosaura. Especial Hipotecario Civil 1 Acdo. Núm. Exp. 156/2023.

Lama Yazbek Héctor y Otro vs. Rodríguez Seguroa Leonardo. Ord. Civil Expedientillo. 1 Acdo. Núm. Exp. 516/2004.

Liberty Fianzas S.A. de C.V. vs. Clima Eficiente de Japon S.A. de C.V. y Bonilla Valdez Pedro Esteban y Instalaciones e Ingeniería de Clima del Noroeste S.A. de C.V. y Bonilla Valdez Alberto Antonio. Especial de Fianzas Mercantil 2 Acdos. Núm. Exp. 194/2022.

Márquez Díaz Ramón su Sucesión vs. Márquez Ávalos Ramón. Ord. Civil 1 Acdo. Núm. Exp. 516/2024.

Medina Ávila José Luis vs. Sánchez Sánchez Fermín y Otra. Ord. Civil Exhorto. 1 Acdo. en Exhorto. Núm. Exp. 518/2024 Exhorto.

Moreno Medina Armando vs. Álvarez Rangel Felipe Ángel. Ord. Civil Expedientillo. 1 Acdo. Núm. Exp. 910/2021.

Parra García Juan Leónides vs. Asociación Mexicana de Cirugía Plástica Estetica y Reconstructiva A.C. y Ramírez Montañana Arturo. Ord. Civil 1 Acdo. Núm. Exp. 558/2022.

Pedraza Alonso Fortino y Espinosa Vargas Luz Aidé vs. Fernández Anderson Roberto Alejandro. Ejecutivo Mercantil 1 Acdo. Núm. Exp. 290/2022.

Pinder González Fernando Gerardo vs. Mejorada Romero Minerva Anastacia y Formación de Cuidados A.C. Ord. Civil Segundo Tomo. 1 Acdo. Núm. Exp. 262/2020 Tomo II.

Pérez Cruz Luis Gregorio y Otro vs. Salvador Mercado González y Otros. Especial Hipotecario Civil 1 Acdo. Núm. Exp. 464/2020.

Ramos Ontiveros Jorge Ricardo vs. Towns Lara Carlos José su Sucesión. Ord. Civil Exhorto. 1 Acdo. en Exhorto. Núm. Exp. 520/2024 Exhorto.

Rodríguez Reyna Enrique Rodolfo vs. García Lino María Enriqueta. Ejecutivo Mercantil 1 Acdo. Núm. Exp. 1264/2022.

Sánchez Murillo Gregorio vs. Sánchez Murillo Marcelo. Ejecutivo Civil 1 Acdo. Núm. Exp. 446/2024.

Secreto. Ejecutivo Mercantil 1 Acdo. Núm. Exp. 1190/2023.

Secreto. Providencias Precautorias Mercantil 6 Acdos. Núm. Exp. 320/2024.

Secreto. Ejecutivo Mercantil 1 Acdo. Núm. Exp. 452/2024.

Secreto. Ejecutivo Mercantil 1 Acdo. Núm. Exp. 510/2024.

Solórzano Dávalos Gaudalupe vs. Fernando Huacuja Santa Ana, Julio Moisés Cancino Díaz y Guadalupe Álvarez Sánchez. Vía de Apremio Civil 2 Acdos. Núm. Exp. 654/2013.

Sólida Administradora de Portafolios Sociedad Anónima de Capital Variable, Sociedad Financiera de Objeto Múltiple, Entidad Regulada, Grupo Financiero Banorte vs. José Luis Caballero Balver y Otro. Especial Hipotecario Civil 1 Acdo. en Amparo. Núm. Exp. 968/1997 Amparo Indirecto 626/2024- I- B Promov. por Leticia Sánchez Castillo.

Vera Aldave Cristela Margarita su Sucesión vs. Moreno Sánchez Juan Alberto. Controversias de Arrendamiento Civil 1 Acdo. Núm. Exp. 678/2022.

Vicky Form Sapi de C.V. vs. Comercializadora Rasage S.A. de C.V. y Galante Saad Simón. Ejecutivo Mercantil 2 Acdos. Núm. Exp. 518/2021.

Zaira Verónica Dueñas Acosta vs. Luz María Aurora Balderas Pérez. Ord. Civil Segundo Tomo. 1 Acdo. Núm. Exp. 428/2020 Segundo Tomo.

Zepeda Arana Jorge Quetzalcóatl vs. Grupo Tv Promo S.A. de C.V. Ord. Civil 1 Acdo. Núm. Exp. 800/2022.

SENTENCIA INTERLOCUTORIA

SOLO CONSULTA
SOLO CONSULTA
SOLO CONSULTA

Zoom Solutions S.A. de C.V. vs. Massieu García Cristina Alicia. Controversias de Arrendamiento Civil Sent. Interl. 1 Núm. Exp. 520/2022

EL SECRETARIO DE ACUERDOS
LIC. JOEL MORENO RIVERA

DÉCIMO NOVENO DE LO CIVIL

SECRETARÍA "A"
ACUERDOS DEL 17 DE MAYO DEL 2024

Amada América Capital Corporation y Amada América Inc. vs. Grupo Escato S.A. de C.V. Proced. Judicial de Reconoc. y Ejecc. de Laudo Arbitral Civil 1 Acdo. Núm. Exp. 819/2022.
Arteaga García Mónica Eloísa vs. Heres Rodríguez Liliana Macarena y Heres Rodríguez Manuel Francisco. Controversias de Arrendamiento Civil 3 Acdos. Núm. Exp. 51/2024.
Arturo Monroy Hernández vs. Linda Isabel Núñez Gordillo. Ord. Civil 2 Acdos. Núm. Exp. 397/2020.
Banco Inbursa, S.A. Institución de Banca Múltiple, Grupo Financiero Inbursa vs. Muñoz Berecochea Rosa Margarita, Muñoz Villareal Rafael y Berecochea Greinhalgh Arcelia. Especial Hipotecario Civil 1 Acdo. Núm. Exp. 257/2020.
Banco Regional S.A. Institución de Banca Múltiple, Banregio Grupo Financiero antes Banco Regional de Monterrey, Sociedad Anónima, Institución de Banca Múltiple, Banregio Grupo Financiero vs. Jaiservicio Sociedad Anónima de Capital Variable Jaimes Serrano Jorge Roberto Estrada Bernal Juan. Providencias Precautorias Mercantil 2 Acdos. Núm. Exp. 17/2021.
BBVA Bancomer, S.A. Institución de Banca Múltiple, Grupo Financiero BBVA Bancomer vs. Arellano Morán Claudia Lizeth. Especial Hipotecario Civil 2 Acdos. Núm. Exp. 161/2021.
Corporativo Renovales, S. de R. L. de C.V. vs. Chihuahua Mares Graciela y Arellano Piña Ana María. Controversias de Arrendamiento Civil 1 Acdo. Núm. Exp. 1321/2018.
Cuevas Molina Antonio vs. Tinajero Soto Adolfo, Juárez Montes María Teresa y C. Director del Registro Público de la Propiedad y de Comercio del Distrito Federal hoy Ciudad de México. Ord. Civil 1 Acdo. Núm. Exp. 1097/2017.
Ecatepec, S.A. de C.V. vs. Municipio de Cuautitlán, Estado de México (H. Ayuntamiento Constitucional de Cuautitlán, Estado de México). Ejecutivo Mercantil Segundo Cuaderno. 1 Acdo. Núm. Exp. 1169/2018 Segundo Cuaderno.
Gallardo Salar Rubén vs. Didi Mobility México S a de C V Qualitas Compañía de Seguros, S.A. de C.V. y Otro y Exh. que Remite el C. Juez Primero Civil de Primera Instancia del Primer Distrito Judicial de Cd. Victoria., Tamaulipas. Ord. Civil Exhorto. 1 Acdo. en Exhorto. Núm. Exp. 505/2024.
García Vale Leonardo vs. Guillén Rivera Inmobiliaria, S.A. de C.V. Ord. Civil Segundo Cuaderno. 3 Acdos. Núm. Exp. 697/2018 Segundo.
Hernández Cabello Alberto y Salinas Silva J Ezequiel vs. Axa Seguros S.A. de C.V. Ord. Civil 2 Acdos. Núm. Exp. 491/2024.
Herrera Vargas María Lourdes vs. Herrera Vargas Trinidad. Ord. Civil Cuad. de Amp. 521/2024 (C. Juez) Presencial. 1 Acdo. en Amparo. Núm. Exp. 1261/2019 Cuad. de Amp. 521/2024 (C. Juez).
Hipotecaria Nacional S.A. de C.V. vs. Martínez Vázquez Leobarda. Especial Hipotecario Civil 1 Acdo. en Expedientillo. Núm. Exp. 501/2001.
Inclán Aguirre Antonio Ubaldo y Otro vs. Ubaldo Inclán Guevara y Otro. Ord. Civil 1 Acdo. Núm. Exp. 287/2003.
Instituto del Fondo Nacional de la Vivienda para los Trabajadores Infonavit vs. Tovar Castellanos Alejandro y Nahuacatl López María de Los Ángeles. Especial Hipotecario Civil 2 Acdos. Núm. Exp. 303/2022.
Instituto del Fondo Nacional de la Vivienda para los Trabajadores Infonavit vs. García Romero Esperanza Genoveva. Proced. Convencional Mercantil Civil 1 Acdo. Núm. Exp. 405/2018.
Maya Urosa José Rafael vs. Reyes González María Elena. Controversias de Arrendamiento Civil 1 Acdo. Núm. Exp. 73/2023.
Montejano Luna José Antonio vs. Luna Espinosa Eduardo. Ord. Civil 1 Acdo. Núm. Exp. 525/2020.
Prieto Rubio Consuelo Dionisia su Sucesión y También Conocida como Prieto Rubio Consuelo y-o. Prieto Rubio de Vilchis Consuelo y-o. Prieto de Vilchis Consuelo vs. Dromundo Ávalos Eduardo René y Ávalos Carrillo Clara Micaela. Controversias de Arrendamiento Civil 1 Acdo. Núm. Exp. 1195/2023.
Santos González. Moisés Emilio vs. Mondragón Esquivel. Juan Martín. Ejecutivo Mercantil 1 Acdo. Núm. Exp. 413/2023.
Scotiabank Inverlat Sociedad Anónima Institución de Banca Múltiple Grupo Financiero Scotiabank Inverlat vs. Pérez Orozco Antonio. Especial Hipotecario Civil 1 Acdo. Núm. Exp. 485/2024.
Secreto. Ejecutivo Mercantil 2 Acdos. Núm. Exp. 13/2024.
Secreto. Ejecutivo Mercantil 2 Acdos. Núm. Exp. 171/2024.
Secreto. Ejecutivo Mercantil 2 Acdos. Núm. Exp. 481/2024.
Secreto. Ejecutivo Mercantil 1 Acdo. Núm. Exp. 517/2024.
Secreto. Providencias Precautorias Civil 1 Acdo. Núm. Exp. 61/2018.
Tello Montes de Oca Liliana y Tello Montes de Oca Marcos Antonio vs. Tello González Álvaro. Ord. Civil 2 Acdos. Núm. Exp. 209/2023.
Vilchis Vega Eduardo vs. Jiménez González Mayra y Pérez Ocaña. Exh. que Remite el C. Juez Quinto Civil del Distrito Judicial de Toluca en Metepec, México. Héctor Daniel. Ord. Civil Exhorto. 2 Acdos. en Exhorto. Núm. Exp. 177/2024.
Ckd Activos 7, Sociedad Anónima Promotora de Inversión de Capital Variable vs. Pedro Alejandro Martínez Linares. Especial Hipotecario Civil Segundo Cuaderno. 1 Acdo. Núm. Exp. 1011/2009 Segundo Cuaderno.
MAL PUBLICADOS
Secreto. Ejecutivo Mercantil 1 Acdo. Núm. Exp. 271/2024.
Secreto. Ejecutivo Mercantil 1 Acdo. Núm. Exp. 407/2024.
Secreto. Ejecutivo Mercantil Cuad. de Inc. de Providencias Precautorias. 1 Acdo. Núm. Exp. 407/2024 Providencias Precautorias.
AUDIENCIA
NO PUBLICADOS
Inmobiliaria Dami S.A. de C.V. vs. Amigausa S.A. de C.V. Aud. Controversias de Arrendamiento Civil. 1 Audiencia. Núm. Exp. 1231/2023.

LA SECRETARIA DE ACUERDOS
LIC. ARACELI LAURA CABRERA SÁNCHEZ

SECRETARÍA "B"
ACUERDOS DEL 17 DE MAYO DEL 2024

Aguirre Gorroztieta Jesús vs. Aguirre Samperio Armando Gervasio. Ord. Civil 1 Acdo. Núm. Exp. 156/2024.
Alianza para la Formación e Investigación en Infraestructura para el Desarrollo de México A.C. vs. Consejo Nacional de Ciencia y Tecnología y Banco Nacional de Obras y Servicios Públicos S.N.C. Ord. Civil Principal. 1 Acdo. Núm. Exp. 1344/2023.
Aranda Macías Carmen vs. Núñez Macías David. Juris. Voluntaria Civil Principal. 1 Acdo. Núm. Exp. 914/2018.
Arte Digital Gráfico, S.A. de C.V. vs. Jesús Delgado Almanza Quien También Usa el Nombre de J. Jesús Almanza y Alafi Impresores, S.A. de C.V. Ejecutivo Mercantil Expedientillo. 1 Acdo. Núm. Exp. 808/2019.
Banco Mercantil del Norte S.A. Institución de Banca Múltiple Grupo Financiero Banorte vs. Soluciones y Calidad Rigal en Cajas de Carton S.A. de C.V. Providencias Precautorias Mercantil 1 Acdo. Núm. Exp. 2/2024.
Banco Mercantil del Norte, S.A. Institución de Banca Múltiple, Grupo Financiero Banorte vs. Francisco Javier Montes de Oca Perez y/o Especial Hipotecario Civil Segundo Cuaderno. 1 Acdo. Núm. Exp. 150/2019 Segundo Cuaderno.
Banco Nacional de México S.A. Integrante de Grupo Financiero Banamex División Fiduciaria como Fiduciario del Contrato de Fideicomiso Número 8131- 9 vs. Castro Espinoza Miguel Ángel. Ord. Civil 1 Acdo. Núm. Exp. 612/2020.
Banco Nacional de México S.A. Integrante del Grupo Financiero Banamex vs. Huguenin Enríquez Jorge. Especial Hipotecario Civil 1 Acdo. Núm. Exp. 412/2024.
Banco Nacional de México, S.A. Integrante del Grupo Financiero Banamex vs. Distribuidora Tropisol, S.A. de C.V., Mundo Gaga, S.A. de C.V., Rayek Fallena Salomón, Fallena Cohen David, Desarrolladora y Administradora de Inmuebles San Juan México, S.A. de C.V. y Rayek Sacal José. Ejecutivo Mercantil Segundo Cuaderno. 1 Acdo. Núm. Exp. 646/2016.

SOLO CONSULTA
SOLO CONSULTA
SOLO CONSULTA

Banco Regional, Sociedad Anónima, Institución de Banca Múltiple Banregio Grupo Financiero vs. Transportes Zikiii, S.A. de C.V., Guerrero Cambiasso Héctor y Gutiérrez Caldera Claudia Angélica. Ejecutivo Mercantil Cuad. de Tercería. 2 Acdos. Núm. Exp. 92/2020 Tercería. (Gerardo López Moreno).

Banco Santander México, S.A., I. B. M., Grupo Financiero Santander México vs. Ruíz López Heliodoro. Providencias Precautorias Mercantil Principal. 2 Acdos. Núm. Exp. 16/2024.

Banco Santander México, S.A. Institución de Banca Múltiple, Grupo Financiero Santander México vs. Guadalupe López Luis. Especial Hipotecario Civil Expedientillo. 1 Acdo. Núm. Exp. 502/2014.

Banco del Bajío, S.A. Institución de Banca Múltiple vs. Ralis Márquez Kemble. Especial Hipotecario Civil 1 Acdo. en Amparo. Núm. Exp. 1080/2017 Amparo Directo.

BBVA México, S.A., Institución de Banca Múltiple, Grupo Financiero BBVA México vs. Pablo Valentín Reyes Salcedo. Especial Hipotecario Civil 1 Acdo. Núm. Exp. 728/2020.

Brito Cruz Fernando vs. Silva de la Cruz Roberto su Sucesión. Ord. Civil Principal. 1 Acdo. Núm. Exp. 434/2024.

Ci Banco, S.A., Institución de Banca Múltiple, en su Carácter de Fiduciario en el Fideicomiso Número F/00360 vs. Zarza Arias Adela Carlota. Especial Hipotecario Civil 1 Acdo. Núm. Exp. 214/2017.

Cibanco Sociedad Anónima Institución de Banca Múltiple en su Carácter de Fiduciario en el Fideicomiso Irrevocable F00360 vs. Gilberto Andrade Nopaltitla y María del Consuelo Díaz Alderete. Especial Hipotecario Civil 1 Acdo. Núm. Exp. 380/2020.

Cibanco, S.A. Institución de Banca Múltiple, como Fiduciario en el Fideicomiso Número F/00430 vs. Ortiz Alcántara Rosa María. Vía de Apremio Civil Expedientillo. 1 Acdo. Núm. Exp. 994/2016.

Concepción Vázquez Sánchez vs. María Teresa Vázquez Borrego y/o, Especial Hipotecario Civil Tercer Cuaderno. 1 Acdo. Núm. Exp. 1168/1997 Tercer Cuaderno.

Continum Logística Internacional, S.A. de C.V. vs. Crisanto Crisóstomo Guilllermo. Especial Hipotecario Civil 1 Acdo. Núm. Exp. 676/2017.

Cruz Chavarría Sergio y Chavarría Alcántara Bianey vs. Cruz Peña Gregorio Chavarría Valdés Justina. Ord. Civil 1 Acdo. Núm. Exp. 184/2018.

Daimler Financial Services México S. de R. L. de C.V. vs. Franco García Villalobos Jorge Octavio. Especial Mercantil Mercantil 1 Acdo. Núm. Exp. 794/2023.

Daltem, Provee Nacional S.A. de C.V. vs. Distribuidora Medher S.A. de C.V. Ejecutivo Mercantil Expedientillo. 1 Acdo. Núm. Exp. 1032/2011.

Delaplace Domitille Marie vs. Carlos Martínez Alberto. Ord. Civil Cuad. de Amp. Número 951/2023. 1 Acdo. en Amparo. Núm. Exp. 622/2022 Amparo 951/2023.

Delgadillo Pérez Fortino y/o vs. Sociedad Cooperativa Ejidal de Consumo de San Pedro Zacatenco S. C. L. y/os. Ord. Civil Noveno Cuad. de la Secc. de Ejecución. 2 Acdos. Núm. Exp. 694/2001 Noveno Cuad. de la Secc. de Ejecución.

Dessetec Desarrollo de Sistemas, S.A. de C.V. vs. Elia Vallejo Guzmán y Otro. Esp. Hip. 1 Acdo. Núm. Exp. 318/2008.

Espinosa Lemus Francisco su Sucesión y y-o. Espinoza Lemus Francisco su Sucesión vs. Martínez Espinosa Rocío Adriana y Espinosa Martínez Arturo. Ord. Civil Expedientillo. 1 Acdo. Núm. Exp. 56/2023.

Esquivel Díaz Abraham vs. Esquivel Díaz Mario Sánchez Zamora Teresita de Jesús Yáñez Soto Guillermo. Ord. Civil 2 Acdos. Núm. Exp. 118/2021.

Estrada López Jorge Antonio vs. Israel Esquivel, También Conocido Con Los Nombres de Israel Esquivel Peña II y/o Israel Esquivel II y/o Israel C Esquivel y/o Israel e Esquivel y/o Israel e Esquivel 2, y Cinthia Esquivel, También Conocida Con Los Nombres de Cinthia Solís y/o Cinthia Solís Martínez y/o Cinthia Solís Esquivel. Ejecutivo Mercantil 1 Acdo. Núm. Exp. 512/2020.

Ferreira Fernández Marcos vs. Álvarez Ferrer María Guadalupe y Álvarez Ferrer Jesús. Controversias de Arrendamiento Civil 1 Acdo. Núm. Exp. 848/2023.

García Mejía María Elba Liboria su Sucesión vs. Heredia Millán Ángel su Sucesión y García de Heredia Isabel su Sucesión. Ord. Civil 1 Acdo. Núm. Exp. 884/2022.

Graciano Torres Miguel Ángel, Torres Rosas Adelfa vs. Grupo Mexicano de Seguros S.A. de C.V. Ord. Civil Expedientillo. 1 Acdo. Núm. Exp. 282/2021.

Hernández Pérez César Agustín vs. Pozos Soto Carlos. Ord. Civil 1 Acdo. Núm. Exp. 518/2024.

Hospitales H, S.A. de C.V. vs. Domínguez Tanc Eric. Ejecutivo Mercantil 2 Acdos. Núm. Exp. 1158/2022.

HSBC México, S.A. Institución de Banca Múltiple, Grupo Financiero HSBC, División Fiduciaria en su Carácter de Fiduciario en el Fideicomiso Número F/234036 vs. Morales Villarreal Jorge, Treto Ceniceros Verónica Patricia. Proced. Convencional Mercantil Civil Principal. 1 Acdo. Núm. Exp. 198/2018.

Inmobiliaria Taherose, S.A. de C.V. vs. Villarreal Salcido América. Especial Hipotecario Civil Cuad. de Amp. Número 342/2024. (Juez). 1 Acdo. en Amparo. Núm. Exp. 1440/2019 Cuad. de Amp. Número 342/2024. (Juez).

Inmoccidente S.A. de C.V. vs. Mata Polo David Eduardo, Mata Núñez Eduardo Arturo. Ejecutivo Mercantil Principal. 1 Acdo. Núm. Exp. 66/2021.

Instituto de Seguridad y Servicios Sociales para los Trabajadores del Estado a Través de su Fondo de la Vivienda Fovissste vs. Rodríguez Lara Mayra Lorena. Especial Hipotecario Civil Principal. 1 Acdo. Núm. Exp. 952/2022.

Instituto del Fondo Nacional de la Vivienda para los Trabajadores Infonavit vs. Casillas Padilla Carmen Elvira y Hernández de Alba Miguel. Especial Hipotecario Civil Expedientillo. 1 Acdo. Núm. Exp. 1404/2019.

Instituto del Fondo Nacional de la Vivienda para los Trabajadores vs. Ojeda Rodríguez Eduardo Román. Especial Hipotecario Civil 1 Acdo. Núm. Exp. 266/2024.

Jiménez Vázquez. Rafael vs. Becerra Domínguez. Ángel Joan. Ejecutivo Mercantil Principal. 1 Acdo. Núm. Exp. 1048/2022.

López Flores Rufina vs. Lucina Arizmendi Rojas. Especial Hipotecario Civil Segundo Cuaderno. 1 Acdo. Núm. Exp. 1184/2019 Bis. 1 Segundo Cuaderno.

Lozano Jiménez Pedro vs. Ponce Rivera Alejandro. Ord. Civil 3 Acdos. Núm. Exp. 62/2024.

Mackenzie Tetzpa Marisol vs. Grupo por un Pais Mejor y Fundación Best A.C. y Movimiento Nacional Anticorrupción A.C. y Transportes Farmacéuticos Similares S.A. de C.V. y Farmacias de Similares S.A. de C.V. y Fundación Niños de Eugenia A.C. y Analisis Clínicos del Dr. Simi S.A. de C.V. y Sistema de Salud del Dr. Simi S.A. de C.V. y Fundación del Doctor Simi A.C. y Laboratorios Best S.A. y Monroy Yáñez Vicente y Sánchez Olvera Moisés y Barrera Zamarrón Julio César y Correa Bernal Federico y Ramírez Rocío y Sandoval Rosario y Bravo Orozco Diego y de la Sierra Arambulo Óscar y González Torres Víctor y González Herrera Víctor. Ord. Civil Tercer Cuaderno. 1 Acdo. Núm. Exp. 640/2021 Tercer Cuaderno.

Master Ok Sociedad Anónima Promotora de Inversión de Capital Variable vs. Sandoval Robles Cristyan Ahmed de Guadalupe. Especial Hipotecario Civil 1 Acdo. Núm. Exp. 850/2023.

Materiales Eléctricos Necaxa S.A. de C.V. vs. Tapia Ortega Rigoberto y Tapia García Paulo César. Ejecutivo Mercantil 1 Acdo. Núm. Exp. 412/2022.

Medel Camacho Lidia vs. Spada Huerta Jorge Antonio y Spada Suárez Jorge. Ord. Civil 2 Acdos. Núm. Exp. 102/2023.

Mfm Opm, S.A. Promotora de Inversión de C.V., Sociedad Financiera de Objeto Múltiple, Entidad No Regulada vs. Industrias Sergal, S.A. de C.V., Arteaga Marcelo Margarita. Exh. que Remite el C. Juez Quinto de Juris. Concurrente del Primer Dtto. Judicial de Monterrey, Nuevo León. Ejecutivo Mercantil Expedientillo. 1 Acdo. Núm. Exp. 950/2017.

Mireles Rivero José Alberto vs. Solís Cruz Xicotencatl. Ejecutivo Mercantil 1 Acdo. Núm. Exp. 260/2023.

Mora Hidalgo Juan vs. Grupo Mexicano de Seguros S.A. de C.V. Ord. Civil 4 Acdos. Núm. Exp. 230/2023.

Policía Bancaria e Industrial de la Secretaria de Seguridad Ciudadana del Gobierno de la Ciudad de México vs. Nunvac Inc. Ord. Civil 1 Acdo. Núm. Exp. 326/2020.

Ramírez Rodríguez Eduardo vs. Olvera García de Arcos Guadalupe. Ord. Civil 1 Acdo. Núm. Exp. 1252/2023.

Ramos Pérez Ruy vs. Uribe Chacón Ismael Antonio. Ejecutivo Mercantil 1 Acdo. Núm. Exp. 1118/2018.

Salgado Luna José y Rangel Barraza María de Lourdes Quien También Utiliza el Nombre de María de Lourdes Rangel Barraza de Salgado vs. Romo Carmona Sandra. Ord. Civil 1 Acdo. Núm. Exp. 762/2022.

Secreto. Ejecutivo Mercantil 1 Acdo. Núm. Exp. 1124/2023.

SOLO CONSULTA
SOLO CONSULTA
SOLO CONSULTA

Secreto. Providencias Precautorias Mercantil 1 Acdo. Núm. Exp. 16/2024.
Secreto. Ejecutivo Mercantil 1 Acdo. Núm. Exp. 204/2024.
Secreto. Ejecutivo Mercantil 1 Acdo. Núm. Exp. 458/2023.
Secreto. Ejecutivo Mercantil 1 Acdo. Núm. Exp. 520/2024.
Secreto. Ejecutivo Mercantil 1 Acdo. Núm. Exp. 814/2022.
Unifin Financiera Sociedad Anónima Bursatil de Capital Variable, Sociedad Financiera de Objeto Múltiple, Entidad No Regulada vs. Llantas y Servicios de la Península S. de R. L. de C.V. y Núñez Gallegos Víctor Manuel. Providencias Precautorias Civil Principal. 1 Acdo. Núm. Exp. 852/2019.
Valadez Meza Rosa Elena vs. Ferado López Alejandra. Especial Hipotecario Civil 1 Acdo. Núm. Exp. 208/2023.
Valencia Villagómez María Teresa, Flores Valencia Andrés Yflores Salgado Daniel Rodolfo vs. Jacinto Garduño Garduño; Virgilio Hernández Pascual; el Cuerpo de Guardias de Seguridad Industrial, Bancaria y Comercial del Valle Cuautitlán Texcoco; y Rastro Frigorífico Los Arcos, Sociedad Anónima de Capital Variable. Ord. Civil Tercer Cuaderno. 2 Acdos. Núm. Exp. 394/2020 Tercer Cuaderno.
Vargas Iglesias Josefina su Sucesión vs. Cortés Vargas Guadalupe Yolanda y Solís Cortés Viridiana. Ord. Civil 2 Acdos. Núm. Exp. 750/2023.
Virueñas Vilchis Julio vs. Flores Ventura Diana Marina. Vía de Apremio Civil Cuad. Juez Amparo 166/2024. 1 Acdo. en Amparo. Núm. Exp. 1108/2022 Juez Amparo 166/2024.
Yung Yang Liang vs. Muro Loya Kristell Ayesha. Ord. Civil 1 Acdo. Núm. Exp. 306/2023.
De Ovando Ontiveros María Cristina vs. Promotora e Inversora Adisa, S.A. de C.V. y Quintanillas Salinas Roberto y Otro y Exh. que Remite el C. Juez Tercero Mercantil de 1ra. Inst. de Cancun, Quintana, Roo. Ord. Mercantil 1 Acdo. en Exhorto. Núm. Exp. 522/2024.

LA SECRETARIA DE ACUERDOS
LIC. ANA LAURA HERNÁNDEZ CORTÉS

VIGÉSIMO DE LO CIVIL

SECRETARÍA "A"
ACUERDOS DEL 17 DE MAYO DEL 2024

Anguiano Romero Guadalupe y Otro vs. Gobierno del Distrito Federal y Otro. Ord. Civ. 1 Acdo. Núm. Exp. 85/2012.
Ávila García Alberto vs. Vargas Bezanilla Mauricio. Providencias Precautorias Civil 1 Acdo. Núm. Exp. 511/2024.
Banco Santander México Sociedad Anónima Institución de Banca Múltiple Grupo Financiero Santander México vs. Grupo Jequimex S.A. de C.V. y León García José Manuel. Ejecutivo Mercantil 1 Acdo. Núm. Exp. 569/2022.
Banco Santander México, Sociedad Anónima, Institución de Banca Múltiple, Grupo Financiero Santander México vs. Domínguez Manjarrez Brenda. Especial Hipotecario Civil 2 Acdos. Núm. Exp. 1189/2023.
BBVA Bancomer, S.A. Institución de Banca Múltiple, Grupo Financiero BBVA Bancomer hoy Banco Mercantil del Norte, Sociedad Anónima, Institución de Banca Múltiple, Grupo Financiero Banorte vs. Pérez Alanís Roberto. Especial Hipotecario Civil 1 Acdo. Núm. Exp. 1045/2014.
Castillo Carrillo Gloria vs. Pedro Guillermi Valdez Medellín Director del Registro Público de la Propiedad y del Comercio de la Ciudad de México. Ord. Civil 1 Acdo. Núm. Exp. 463/2021.
Cobranza Amigable S.A. Promotora de Inversión de Capital Variable hoy su Cesionario Jonathan Meyran Bonilla vs. Ontiveros Guzmán Posadas Laura Wendolyne. Especial Hipotecario Civil 1 Acdo. Núm. Exp. 1617/2008 Bis. 3 Tomo II.
Guillén Arce Alicia vs. Nueva Escuela Justo Sierra A.C. y Reyes Oliva José Leopoldo Enriquye y Serna Hernández Óscar David y Medrano Cerpa Clementina. Ord. Civil 4 Acdos. Núm. Exp. 407/2024.
Gutiérrez de Lucio Macrina Juana vs. Ramírez Gutiérrez Mauricio y Gómez Gutiérrez Sebastián. Ord. Civil 1 Acdo. Núm. Exp. 787/2022.
Instituto del Fondo Nacional de la Vivienda para los Trabajadores Infonavit vs. López García Julio César. Especial Hipotecario Civil 1 Acdo. Núm. Exp. 481/2024.
Manuel Eduardo Maldonado Márquez vs. Juan Antonio Granados Trujeque. Ejecutivo Mercantil 1 Acdo. Núm. Exp. 1003/2019.
Martínez Hernández Susana vs. Sánchez Hernández Josefina. Ord. Civil 1 Acdo. Núm. Exp. 519/2024.
Morales Frías Carlos vs. Comercializadora y Constructora de Golf S.A. de C.V. (Cuad. de Terc. Excl. de Domi. Promovida por Teresa de Jesús Cevallos Bracho). Especial Hipotecario Civil 3 Acdos. en Cuadernillo. Núm. Exp. 1079/2009 Bis. 2 Terc. Excl. de Dominio.
Pérez Nafarrete Ricardo Felipe vs. Pérez Ríos Francisco Javier. Especial Hipotecario Civil 1 Acdo. en Exhorto. Núm. Exp. 525/2024.
Recuperadora de Deuda Hipotecaria, Sociedad de Responsabilidad Limitada de Capital Variable en su Carácter de Cedente y Mauricio Isidro Arellano Cortés como Cesionario Quedando como Parte Actora vs. Ruíz Pérez Carlos Héctor. Especial Hipotecario Civil 1 Acdo. Núm. Exp. 687/2015.
Villalpando Hernández Adriana y López Puebla Roberto Francisco vs. Villalpando Hernández Juan David y Jiménez Villalpando Armando. Ord. Civil 1 Acdo. Núm. Exp. 845/2016.
NO PUBLICADOS
Ayala Garibay Salvador y Otros vs. Qualitas Compañía de Seguros, S.A. de C.V. y Otrostomo II. Ord. Civil 1 Acdo. Núm. Exp. 419/2016 Bis. 4 Tomo II.
Chena García Dora Luz vs. Alberto Molita Cuevas su Sucesión y Otros. Ord. Civil 1 Acdo. en Expedientillo. Núm. Exp. 747/2002.
Daimler Financial Services México Sociedad de Responsabilidad Limitada de Capital Variable vs. Coln Sánchez Gerardo. Ejecutivo Mercantil 1 Acdo. Núm. Exp. 685/2022.
Morales Frías Carlos vs. Comercializadora y Constructora de Golf S.A. de C.V. (Cuad. de Terc. Excl. de Domi. Promovida por Teresa de Jesús Cevallos Bracho). Especial Hipotecario Civil 1 Acdo. en Cuadernillo. Núm. Exp. 1079/2009 Bis. 2 Terc. Excl. de Dominio.
Valencia Zaragoza Georgina vs. García Méndez Armando y Vilchis Paz de García María Adriana. Juris. Voluntaria Civil 1 Acdo. Núm. Exp. 307/2022.
AUDIENCIA
García Rodríguez Juan vs. Hernández Franco Érika. Ord. Civil. 1 Audiencia. Núm. Exp. 69/2023.
Moreno Piedra Pedro vs. Noé Francisco Ruíz Ceja María Paola Ruíz Peinado. Aud. Ord. Civil. 1 Audiencia. Núm. Exp. 143/2021.

LA SECRETARIA DE ACUERDOS
LIC. CLAUDIA LETICIA ROVIRA MARTÍNEZ

SECRETARÍA "B"
ACUERDOS DEL 17 DE MAYO DEL 2024

Álvarez Fernández Mario y Arteaga Nava Elisur vs. Ladislao Martínez su Sucesión y Otros (Tomo II). Ord. Civil 1 Acdo. Núm. Exp. 1266/2018 Bis. 1.
Banco Inverlat S.A. Institución de Banca Múltiple Grupo Financiero Inverlat hoy Salume Chahin Jacobo Antonio vs. Rubio Jiménez Francisco Eduardo. Esp. Hip. 2 Acdos. Núm. Exp. 764/1997.
Barrie Guillén María Elena vs. Roffe Cherem Abraham y Roffe Farca Rafael y Roffe Farca Abraham. Ord. Civil 1 Acdo. Núm. Exp. 844/2023.
BBVA Bancomer Sociedad Anónima, Institución de Banca Múltiple, Grupo Financiero BBVA Bancomer vs. Luz María Margarita Bueno Ziaurriz También Conocida como Luz María Bueno Ziaurriz y/o Luz María Bueno Ziaurriz de Pomúa. Especial Hipotecario Civil 1 Acdo. Núm. Exp. 1088/2019.
BBVA Bancomer, S.A., Institución de Banca Múltiple, Grupo Financiero BBVA Bancomer vs. Víctor Manuel Canseco Ruíz. Especial Hipotecario Civil Dada Sicor. 1 Acdo. Núm. Exp. 374/2017.
BBVA Bancomer, S.A. Institución de Banca Múltiple Grupo Financiero BBVA Bancomer hoy Sociedad Limitada de Los Activos de Gramercy S de R.L. de C.V. vs. Maldonado López Juan y Otro. Esp. Hip. 1 Acdo. Núm. Exp. 1256/2011.
Bnp Paribas Personal Finance S.A. de C.V. Sociedad Financiera de Objeto Múltiple Entidad Regulada vs. Esmeralda de la Rosa Fernando. Ejecutivo Mercantil 1 Acdo. Núm. Exp. 920/2023.
Calderas Lim Jorge Eduardo vs. Esperanza Lomelí Pratt. Ord. Civil Expedientillo. 1 Acdo. Núm. Exp. 126/2020.
Ci Banco S.A. Institución de Banca Múltiple vs. Copado Araujo Jesús Fernando. Ejecc. de Garantías Otorgadas Mediante Prenda Sin Transmisión de Pos. y Fideicomiso de Garantía (Procedimiento Judicial) Mercantil 1 Acdo. Núm. Exp. 1260/2023.

SOLO CONSULTA

Díaz Hernández Luis su Sucesión vs. Carballo Vargas Melissa Lizbeth. Controversias de Arrendamiento Civil Dada Sicor. 3 Acdos. Núm. Exp. 298/2024.

Eureka Re Scc vs. Istmo Compañía de Reaseguros Inc. Ejecutivo Civil 1 Acdo. Núm. Exp. 738/2023.

Factor Obsa S.A. de C.V. vs. Manning Candianin y Otros Andrés. Ejecutivo Mercantil Dada Sicor Acdo. en el Expedientillo. 1 Acdo. en Expedientillo. Núm. Exp. 1422/2019 Expedientillo.

Ferrer Jiménez Fanny vs. López González Arturo Gabriel. Ord. Civil 2 Acdos. Núm. Exp. 382/2020.

González Durán Amelia y González Durán Miguel Ángel vs. Operadora Turística Premium S.A. de C.V. Ord. Civil Expedientillo. 2 Acdos. Núm. Exp. 530/2023.

Healthcare Systems de México S.A. de C.V. vs. Philips México Commercial S.A. de C.V. y Koninklijke Philips de Nv. Ord. Mercantil 1 Acdo. Núm. Exp. 880/2024.

HSBC México, S.A., Institución de Banca Múltiple, Grupo Financiero HSBC División Fiduciaria, en su Carácter de Fiduciario del Fideicomiso 234036 vs. Díaz Rodríguez María Elena. Vía de Apremio Civil Dada Nueva Cuenta Sicor. 1 Acdo. Núm. Exp. 204/2024.

HSBC México, S.A. Institución de Banca Múltiple, Grupo Financiero HSBC División Fiduciaria, en su Carácter de Fiduciario en el Fideicomiso Número F/234036 vs. García Chias María de Lourdes. Especial Hipotecario Civil Expedientillo. 1 Acdo. Núm. Exp. 1258/2019.

HSBC México, S.A., Institución de Banca Múltiple, Grupo Financiero HSBC División Fiduciaria en su Carácter de vs. Enríquez Gutiérrez Susana María y Castro Tapia Manuel. Especial Hipotecario Civil 1 Acdo. Núm. Exp. 864/2016 Segundo Tomo.

HSBC México, Sociedad Anónima, Institución de Banca Múltiple, Grupo Financiero HSBC, División Fiduciaria en su Carácter de de Fiduciario del Fideicomiso Irrevocable Identificado Con el Número F/250295 vs. Alexandre de Paula Valmir. Especial Hipotecario Civil 1 Acdo. Núm. Exp. 486/2016.

Instituto de Seguridad Social para las Fuerzas Armadas Mexicanas vs. Juan Carlos Marín Munguía. Especial Hipotecario Civil 1 Acdo. Núm. Exp. 1460/2019.

Instituto del Fondo Nacional de la Vivienda para de Los Trabajadores vs. Enrique Flores Hernández. Especial Hipotecario Civil 1 Acdo. Núm. Exp. 882/2019.

Instituto del Fondo Nacional de la Vivienda para los Trabajadores (Infonavit) vs. Baltazar Castillo Arturo y Romero Benítez Ana. Especial Hipotecario Civil 1 Acdo. Núm. Exp. 822/2021.

Instituto del Fondo Nacional de la Vivienda para los Trabajadores (Infonavit) vs. Gaytán Vázquez Claudia y Otro. Especial Hipotecario Civil 1 Acdo. Núm. Exp. 64/2018.

Instituto del Fondo Nacional de la Vivienda para los Trabajadores Infonavit vs. Ceballos Martínez Daniel Alejandro. Especial Hipotecario Civil 1 Acdo. Núm. Exp. 680/2021.

Ip & Planning Co S.A. de C.V. vs. High End Spirits S de R.L. de C.V. Ejecutivo Mercantil 1 Acdo. Núm. Exp. 256/2024.

Larragain González María del Carmen vs. Hernández Martín Fernando. Ejecutivo Mercantil 1 Acdo. Núm. Exp. 192/2024.

Martínez Flores María del Pilar vs. Martínez Flores Rosa María. Ord. Civil 1 Acdo. Núm. Exp. 146/2024.

Miranda López Luis Enrique vs. Hernández Garduño Gabriel Isaac y Barrera Salgado Marisol. Especial Hipotecario Civil 1 Acdo. en Amparo. Núm. Exp. 398/2022 Amparo 537/2024-II.

Nacional Monte de Piedad, I. A. P vs. Castro Díaz Gabriel. Juris. Voluntaria Civil No Publicado. 1 Acdo. Núm. Exp. 54/2024.

Ocampo Romo Angélica vs. Nava Frausto Brayan Yahel. Ord. Civil Dada Sicor. 2 Acdos. Núm. Exp. 58/2024.

Ordóñez Ibarra José de Jesús vs. Baca Tello Juan. Medios Preparatorios Civil 1 Acdo. Núm. Exp. 454/2024.

Ortiz Valencia María Eugenia vs. Agustín Héctor Salvat (Tomo II). Ord. Civil 1 Acdo. Núm. Exp. 1250/2018 Bis. 1.

Paredes Vega Rosa vs. Álvarez Hernández María Luisa. Controversias de Arrendamiento Civil 1 Acdo. Núm. Exp. 324/2024.

Promociones y Servicios Polanco S.A. de C.V. vs. Afianzadora Insurgentes S.A. de C.V. Grupo Financiero Aserta. Especial de Fianzas Mercantil Segundo Acuerdo, Tomo III. 2 Acdos. Núm. Exp. 850/2021.

Prosecpro Process S.A. de C.V. vs. Private Park División del Norte A.C. y Condominio Private Park I. Ord. Civil Dada Sicor. 2 Acdos. Núm. Exp. 464/2024.

Proyectos Adamantine, S.A. de C.V., Sofom, Entidad Regulada vs. Alfaro Hernández Alberto Fabián. Especial Hipotecario Civil 1 Acdo. Núm. Exp. 898/2017 Segundo Tomo.

Recuperación de Comercio Interior S de R.L. de C.V. vs. Pérez Espíndola Gloria. Especial Hipotecario Civil 1 Acdo. Núm. Exp. 102/2022.

Ricoy Polidura Elsa Marcela vs. Metales Troquelados de México S.A. de C.V. y Otros. Ejecutivo Mercantil Dada Sicor. 1 Acdo. Núm. Exp. 1422/2019.

Ríos Granados Xóchitl vs. Yacuta Campuzano Nelida. Ord. Civil Dada Sicor. 1 Acdo. Núm. Exp. 722/2022.

Romero Espinosa Dulce María Guadalupe y Otros vs. Miguel Ángel Romero Espinosa y Otro. Ord. Civil Cuarto Acuerdo. 4 Acdos. Núm. Exp. 250/2018.

Sánchez Benítez Raúl, María Iraiz González López y Otras vs. Grupo Metropolitano del Transporte, S.A. de Xcv y Otros (Tomo X). Ord. Civil Dada Sicor. 2 Acdos. Núm. Exp. 1252/2011 Bis. 11 Tomo X.

Sánchez Vivero María Antonieta vs. Alvarado Camacho Rodolfo. Controversias de Arrendamiento Civil 1 Acdo. Núm. Exp. 634/2023.

Secreto. Ejecutivo Mercantil 1 Acdo. Núm. Exp. 418/2024.

Secreto. Ejecutivo Mercantil 1 Acdo. Núm. Exp. 518/2024.

Time University S.A. de C.V. vs. González Celestino Roberto. Ejecutivo Mercantil Segundo Acuerdo. 2 Acdos. Núm. Exp. 164/2024.

NO PUBLICADOS

Abc Capital Sociedad Anónima, Institución de Banca Múltiple vs. Ft Construcciones y Proyectos, S.A. de C.V. y Treviño Monsalve Fernando Elías. Especial Hipotecario Civil No Publicado. 1 Acdo. Núm. Exp. 326/2024.

Banco Santander México, S.A. Institución de Banca Múltiple, Grupo Financiero Santander vs. Dobsa Construcciones, S.A. de C.V. Amparo Número 617/2012 Promov. por Afianzadora Sofimex, S.A. en el Juzgado Tercero de Distrito en Materia Ivil en el Distrito Federal. Ord. Mercantil No Publicado. 1 Acdo. Núm. Exp. 776/2006 Tomo III.

Carmen Cristina Briones Briones vs. Ricardo Pompa Hernández Adolfo Barrera Celestino. Controversias de Arrendamiento Civil No Publicado. 3 Acdos. Núm. Exp. 680/2020.

García Osorio Angélica vs. Juan Coronel Serrano. Ord. Civil No Publicado. 2 Acdos. Núm. Exp. 50/2021.

Hernández Aparicio Lilia y Ortega Hernández Brenda Fernanda y Ortega Hernández Baruc Javier vs. Lara Andrés Héctor. Controversias de Arrendamiento Civil No Publicado. 1 Acdo. Núm. Exp. 1134/2023.

Hernández Trujillo Alberto vs. Grupo Mexicano de Seguros S.A. de C.V. Ord. Civil No Publicado. 3 Acdos. Núm. Exp. 996/2023.

Negocios Renovables Inteligentes S.A. de C.V. vs. Chubb Fianzas Monterrey, Aseguradora de Caución, S.A. (Antes Denominada Ace Fianzas Monterrey, S.A. y como Fusionante de Chubb de México, Compañía Afianzadora, S.A. de C.V.). Ord. Civil No Publicado. 1 Acdo. Núm. Exp. 66/2022.

Ricoy Polidura Elsa Marcela vs. Metales T Troquelados de México S.A. de C.V. Ejecutivo Mercantil No Publicado. 2 Acdos. Núm. Exp. 1422/2019 Tomo III.

Salinas de Paz Evaristo su Sucesión vs. Sara Ramos Rudiño, Diego Lozano Ramos, Eduardo Lozano Ramos y Otros. Ord. Civil No Publicado. 1 Acdo. Núm. Exp. 110/2021.

Secreto vs. Secreto. Ejecutivo Mercantil No Publicado. 2 Acdos. Núm. Exp. 1142/2019.

Valdez Avendaño Moisés vs. Balbuena Zavaleta Martín Alfredo. Ord. Civil No Publicado. 1 Acdo. Núm. Exp. 1256/2023.

AUDIENCIA

González Ruíz Hilda vs. Ruíz Guerrero Sara. Ord. Civil. 1 Audiencia. Núm. Exp. 918/2021.

SENTENCIAS DEFINITIVAS DEL 17 DE MAYO DEL 2024

Ortega Ojeda María del Carmen vs. Ortega Ojeda Margarita Gregoria. Ord. Civil Sent. Def. 1 Núm. Exp. 646/2022

SENTENCIA INTERLOCUTORIA

NO PUBLICADOS

Hipotecaria su Casita S.A. de C.V. Sociedad Financiera de Objeto Múltiple Entidad No Regulada hoy HSBC México SA, Institución de Banca Múltiple, Grupo Financiero HSBC, División Fiduciaria en su Carácter de Fiduciario del Fideicomiso F/262757 hoy Dessetec

SOLO CONSULTA
SOLO CONSULTA
SOLO CONSULTA

Desarrollo de Sistemas, Sociedad Anónima de Capital Variable vs. Sánchez Tejero Ignacio Ramón. Especial Hipotecario Civil Sent. Interl. no Publ. del 16/05/2024 1 Núm. Exp. 474/2008

EL SECRETARIO DE ACUERDOS
LIC. DAVID LÓPEZ MORA

VIGÉSIMO PRIMERO DE LO CIVIL

SECRETARÍA "A"
ACUERDOS DEL 17 DE MAYO DEL 2024

Acosta Méndez Adriana vs. Cruz Miranda Leonardo. Controversias de Arrendamiento Civil 1 Acdo. Núm. Exp. 549/2023.
Afianzadora Sofimex, S.A. Grupo Financiero Sofimex vs. Protemex Monterrey, S.A. y Otro. Ejecutivo Mercantil Tomo II. 1 Acdo. Núm. Exp. 451/1998 Tomo II.
Agencia Promotora de Publicaciones, S.A. de C.V. vs. Despacho Everardo Flores Serrato, S.A. de C.V. Ord. Mercantil Tomo II. 1 Acdo. Núm. Exp. 205/2019 Tomo II.
Almaraz Valencia Aurora vs. Lerma Luz Alicia y Hernández Valtierra Juan José y También Conocido como José Hernández Valtierra y Jiménez Murat Edilberto. Ord. Civil 1 Acdo. Núm. Exp. 801/2022.
Banca Mifel S.A. I Nstitución de Banca Múltiple Grupo Financiero Mifel División Fiduciaria como Fiduciario del Fideicomiso 1127/2010 vs. Unified Networks S.A. de C.V. Controversias de Arrendamiento Civil 1 Acdo. Núm. Exp. 765/2023.
Banco Actinver, S.A. Institución de Banca Múltiple Actinver, Grupo Financiero Actinver en su Calidad de Fiduciario del Fideicomiso Irrevocable y Fuente de Pago Número 4659 vs. Rafael Cervantes Rodríguez. Especial Hipotecario Civil 1 Acdo. Núm. Exp. 387/2018.
Banco Ve por Más, S.A., Institución de Banca Múltiple, Grupo Financiero Ve por más vs. Felipe de Jesús González Ibarra, Verónica González Ibarra, Francisco Enrique González Rodríguez Quien También Acostumbra Llamarse Francisco González Rodríguez, María del Carmen Ybarra Quiroz Quien También Acostumbra Llamarse Ma. Carmen Ibarra de González, María del Carmen Ibarra de González y/o María del Carmen Ibarra Quiroz, Jorge Marcelino Ramírez López Quien También Acostumbra Llamarse Jorge Ramírez López y Natalia Peralta Cabrera Quien También Acostumbra Llamarse Natalia Peralta de Ramírez y/o Natalia A. Especial Hipotecario Civil Expedientillo. 1 Acdo. en Expedientillo. Núm. Exp. 677/2016 Bis. 2 Expedientillo.
Belmont Hernández Jorge vs. Lesbia Arabel González Villaseñor. Ord. Civil Tomo IV. 2 Acdos. Núm. Exp. 1043/2015 Tomo IV.
Bienes Programados S.A. de C.V. vs. Alonso Baena Wendy Mar y Sol. Especial Hipotecario Civil 1 Acdo. Núm. Exp. 95/2024.
Brondo Zárate Consuelo su Sucesión vs. Javier Malváez Salazar. Ord. Civ. 2 Acdos. Núm. Exp. 2587/1995.
Bustamante Moreno Rodrigo Jafet vs. Km Desarrollos S.A. de C.V. Ord. Civil 1 Acdo. Núm. Exp. 487/2024.
Calermi, S.A. de C.V. vs. Lozano Zuiga Julián y Zúñiga y Jiménez María del Refugio. Controversias de Arrendamiento Civil 1 Acdo. Núm. Exp. 445/2022.
Canales Galicia Gustavo vs. Orkhan S.A. de C.V. Actos Prejudiciales Civil 1 Acdo. Núm. Exp. 359/2024.
Ckd Activos 8 Sociedad Anónima Promotora de Inversión de Capital Variable vs. Trejo Cachon Jaime y Benítez Montoya Guadalupe. Juris. Voluntaria Civil 1 Acdo. Núm. Exp. 723/2021.
Diz Pazos María Elvira vs. Inmobiliaria el Manguito, S.A. de C.V., Miguel Ángel Terrazo Pazos, Demetrio Martínez Gómez, Manuel Montes Pineiro, Isaac Terrazo Camiña, Eduviges Guzmán Iriarte, Rosa Montes Montes, Ana Laura Contreras Villasana, Amancio Pardo Peña, Juan Santiago Ramos Guzmán y María Jesús Terrazo Pazos. Ord. Mercantil Tomo III. 2 Acdos. Núm. Exp. 1039/2022 Tomo III.
Flores Cabrera María Eugenia Leticia y Flores Cabrera María de Lourdes y Flores Cabrera Francisco Antonio y Flores Cabrera Rafaelroberto y Flores Nieto Francisco Jonathan vs. Arriaga Bustos Víctor. Actos Prejudiciales Civil Destrucción. 1 Acdo. Núm. Exp. 267/2024.
Hernández Hernández Reyna vs. Niembro Fragoso Josefina. Ord. Civil 1 Acdo. Núm. Exp. 913/2023.
Inmobiliaria Pamaragom, S.A. de C.V. Ord. Civil Amparo. 1 Acdo. en Amparo. Núm. Exp. 963/2023 963/2023- I.
Inmuebles Pullman S.A. de C.V. vs. Canalizaciones y Accesos Profesionales S de R.L. de C.V. Controversias de Arrendamiento Civil 1 Acdo. Núm. Exp. 495/2024.
Instituto de Seguridad y Servicios Sociales de Los Trabajadores del Estado Issste a Través de su Fondo de la Vivienda vs. Ubaldo López Ciriaco. Ord. Civil 1 Acdo. Núm. Exp. 747/2012.
Instituto del Fondo Nacional de la Vivienda para los Trabajadores Infonavit vs. Ramírez Morales Gerardo. Especial Hipotecario Civil Expedientillo. 1 Acdo. en Expedientillo. Núm. Exp. 447/2008 Expedientillo.
Jiménez García Jesús vs. Jiménez Murillo Laura Marina y Oropeza Jiménez Ana Laura. Ord. Civil 1 Acdo. Núm. Exp. 523/2024.
Lechuga Curiel María Virginia vs. Torres Campuzano Teodoro. Ord. Civil 1 Acdo. Núm. Exp. 799/2022.
Ledesma Rabadán José Luis vs. Abarrategui Pontes Rafael. Juris. Voluntaria Civil 1 Acdo. Núm. Exp. 653/2023.
Mendoza Aparicio María Margarita vs. Silvestre Mendoza Armando Salvador. Controversias de Arrendamiento Civil 2 Acdos. Núm. Exp. 825/2023.
Mendoza González Silvestre Constantino vs. Pérez Ferreira Guadalupe. Ord. Civil Tomo II. 2 Acdos. Núm. Exp. 1033/2023 Tomo II.
Patiño Reyes María Guadalupe vs. Juárez Peredo José Antonio y C Director del Registro Público de la Propiedad y del Comercio de la Ciudad de México. Ord. Civil 1 Acdo. Núm. Exp. 1009/2023.
Quality Pop México Sociedad Anónima de Capital Variable vs. Gómez Ferez Érika y También Conocida como Gómez Pérez Érika. Especial Hipotecario Civil 1 Acdo. Núm. Exp. 857/2023.
Reyes García José vs. Inmobiliaria Romi Sociedad Anónima y-o. a Quien Sus Derechos Represente. Ord. Civil Tomo II. 1 Acdo. Núm. Exp. 1351/2019 Tomo II.
Reyes Salas Facundo su Sucesión y Reyes Salas Rocío y Reyes Salas Pedro vs. Morales Ibarra Rosalía. Ord. Civil 1 Acdo. Núm. Exp. 117/2024.
Rojas Villarreal Claudia vs. De la Vega Marcelo Omar y C Director del Registro Público de la Propiedad y de Comercio de la Ciudad de México. Ord. Civil 1 Acdo. Núm. Exp. 757/2023.
Rojas Zamora Fernando vs. Porragas Ortega María Patricia Guadalupe. Juris. Voluntaria Civil 1 Acdo. Núm. Exp. 525/2024.
Rojas del Castillo José Manuel Cristóbal vs. Axa Seguros, S.A. de C.V. Ord. Mercantil Tomo II. 1 Acdo. Núm. Exp. 825/2019 Tomo II.
Romano Zaga Máyer vs. Simón Harari Louzieh. Ejecutivo Mercantil Tomo II. 1 Acdo. Núm. Exp. 1367/2018 Tomo II.
Secreto. Providencias Precautorias Mercantil 1 Acdo. Núm. Exp. 301/2024.
Secreto. Ejecutivo Mercantil 1 Acdo. Núm. Exp. 469/2024.
Secreto. Ejecutivo Mercantil 1 Acdo. Núm. Exp. 479/2024.
Secreto. Providencias Precautorias Mercantil 1 Acdo. Núm. Exp. 49/2024.
Secreto. Ejecutivo Mercantil 1 Acdo. Núm. Exp. 527/2024.
Secreto. Ejecutivo Mercantil Destrucción. 1 Acdo. Núm. Exp. 851/2023.
Secreto. Ejecutivo Mercantil 2 Acdos. Núm. Exp. 859/2023.
Sofimex, Institución de Garantías, S.A. vs. Constructora Checa, S.A. de C.V., José Luís Antonio Hernández Cano, y/o José Luís Hernández Cano, José Luís Hernández González, José Antonio Hernández González, Juan Carlos Sánchez Pérez y Supervisora Sahesa, S.A. de C.V. Ord. Mercantil Tomo III. 1 Acdo. Núm. Exp. 733/2017 Tomo III.
Torres Cárdenas Blanca Estela y Torres Cárdenas Alma Leticia y Torres Cárdenas Norma Luz y Torres Cárdenas Reyna Edith vs. Chamorro Cruz Paula y C Directora del Registro Público de la Propiedad y del Comercio de la Ciudad de México y Torres Chamorro su Sucesión Isidro. Ord. Civil 1 Acdo. Núm. Exp. 273/2024.
Treviño Vargas Raúl Alberto vs. Maravilla Mendoza Luis Alberto Giovanni. Juris. Voluntaria Civil 1 Acdo. Núm. Exp. 293/2024.
Tv Azteca Sab de C.V. vs. Lorena. Actos Prejudiciales Civil 1 Acdo. Núm. Exp. 365/2024.
Valdez Herrera José David vs. Valdez Morales José Trinidad. Ord. Civil 1 Acdo. Núm. Exp. 517/2024.
Velázquez Carloz Paulo Hezer vs. Serrano Cuevas José Francisco y Acevedo García Irma. Controversias de Arrendamiento Civil 1 Acdo. Núm. Exp. 379/2024.
Viruega Toxqui Areadna vs. Grupo Consultor de Arquitectura e Ingeniería S.A. de C.V. y Francisco Ramos Jaimes. Ord. Civil Tomo II. 1 Acdo. Núm. Exp. 1085/2019 Tomo II.

SOLO CONSULTA
SOLO CONSULTA
SOLO CONSULTA

De la Peña Rubalcava María Eugenia vs. Armando Zacarías Alba. Ord. Civil Tomo II. 1 Acdo. Núm. Exp. 589/2019 Tomo II.
AUDIENCIA
Capital Garden Sapi de C.V. vs. La Hoja Verde S.A. de C.V. Aud. Controversias de Arrendamiento Civil. 1 Audiencia. Núm. Exp. 251/2024.

LA SECRETARIA DE ACUERDOS
LIC. ELSA REYES CAMACHO

SECRETARÍA "B"
ACUERDOS DEL 17 DE MAYO DEL 2024

Abastecedora de Coches S.A. de C.V. vs. Morán Simón Dayana Guadalupe y Morán Simón Miguel Ángel. Ejecutivo Mercantil Expedientillo. 1 Acdo. Núm. Exp. 456/2022.
Banco Monex, Sociedad Anónima, Institución de Banca Múltiple, Monex Grupo Financiero vs. Agrícola San Emilio, S.A. de C.V. y Daniel Gildardo Beltrán Gastélum. Ejecutivo Mercantil 1 Acdo. Núm. Exp. 220/2020.
Banco Nacional de México, S.A., Integrante de Grupo Financiero Banamex vs. Muñiz Segovia Marco Aurelio. Especial Hipotecario Civil 1 Acdo. Núm. Exp. 1218/2018 Tomo II.
Banco Santander México, S.A., Institución de Banca Múltiple, Grupo Financiero Santander México vs. Niebla Quintero Martín. Exhortos Civil 1 Acdo. en Exhorto. Núm. Exp. 480/2024.
Barrios Hernández Jaime vs. García Toxqui Áurea. Ord. Civil 1 Acdo. Núm. Exp. 1302/2023.
BBVA México S.A. Institución de Banca Múltiple Grupo Financiero BBVA México vs. Taboada León José Miguel. Especial Hipotecario Civil 1 Acdo. Núm. Exp. 204/2024.
Bimbo, Sociedad Anónima de Capital Variable vs. Traslado de Valores Coyotl, Braulio Corte Batalla y Ericka Adriana Mendoza Montero. Ejecutivo Civil 1 Acdo. Núm. Exp. 380/2019 Tomo II.
Cabrera Barrón Héctor vs. Ibarra Hernández José Luis y C Registrador Público de la Propiedad y del Comercio de la Ciudad de México. Ord. Civil 1 Acdo. Núm. Exp. 830/2022.
Cervezas Cuauhtémoc Moctezuma, S.A. de C.V. vs. Manuel Ramírez Ortega y Evany Xavier de Abreu Duarte. Especial Hipotecario Civil Revisión de Escritura. 1 Acdo. Núm. Exp. 222/2016.
Ci Banco, S.A., Institución de Banca Múltiple, en su Carácter de Fiduciaria en el Fideicomiso Irrevocable de Administración F0057 vs. Víctor Enrique García del Toro y Otro. Especial Hipotecario Civil 1 Acdo. Núm. Exp. 100/2015 Tomo II.
Cibanco S.A. Institución de Banca Múltiple como Fiduciario en el Fideicomiso Número F/00430 vs. Ofelia Guadalupe García Badillo. Vía de Apremio Civil 1 Acdo. Núm. Exp. 1172/2019.
Cibanco, Sociedad Anónima, Institución de Banca Múltiple, en su Carácter de Fiduciario en el Fideicomiso Número F/00430 vs. Josefa Ocaña Mendoza. Especial Hipotecario Civil Expedientillo. 1 Acdo. Núm. Exp. 274/2017.
Cosío Almaraz Edgar Alberto vs. Nasser Augusto Sánchez López y Otra. Especial Hipotecario Civil 1 Acdo. Núm. Exp. 66/2012.
Daimler Financial Services México S. de R. L. de C.V. vs. Consolidados y Almacenajes del Pacífico, S.A. de C.V. y Óscar Soto Silva. Especial Mercantil Mercantil 1 Acdo. Núm. Exp. 530/2021 Tomo II.
Escobedo Delgadillo José Luis vs. Olma Gutiérrez Estela su Sucesión. Ord. Civil 1 Acdo. Núm. Exp. 1112/2023.
Fernández González Arturo vs. Barrales Ibáñez Héctor Hugo. Controversias de Arrendamiento Civil 2 Acdos. Núm. Exp. 280/2024.
Fianzas y Cauciones Atlas, S.A. vs. Abc Aerolineas, S.A. de C.V. y Impulsora de Productos Sustentables, S.A. P. I. de C.V. y Galem Energy, S.A. P. I. de C.V. y Energía Latina, S.A. de C.V. y Offshore Oceanus, S.A. de C.V. y Magnani Pavese de Alemán Christiane y Alemán Magnani Claudia Christiane María Beatriz y Alemán Magnani Claudia y Alemán Magnani de Burillo Mónica Georgette Columba y Alemán Magnani Mónica y Alemán Magnani de Mauri Carla Guadalupe y Alemán Velasco Miguel y Alemán Magnani Miguel. Ejecutivo Mercantil 1 Acdo. Núm. Exp. 1322/2022.
Gómez Gutiérrez Rafael Francisco vs. Registro Público de la Propiedad y el Comercio de la Ciudad de México. Ord. Civil 1 Acdo. Núm. Exp. 194/2019.
González Valadez Rafael vs. Zavala Medina Rogelio y Medina Gutiérrez Vda. de Zavala Guadalupe. Ord. Civil 1 Acdo. Núm. Exp. 258/2024.
Hernández Robledo Rafael Zabdiel vs. Ravell Vértiz Vanesa y Vértiz Guerra Yolanda. Controversias de Arrendamiento Civil 1 Acdo. Núm. Exp. 346/2024.
Jaime Andreu Galván vs. Rodea Navarro Óscar. Especial Hipotecario Civil 1 Acdo. Núm. Exp. 1228/2019 Tomo II.
Konsabura Sapi de C.V. vs. Ortega Muñoz Daniel Eduardo y Quiroz Correa Ángel Joan. Ejecutivo Mercantil 2 Acdos. Núm. Exp. 690/2022.
Muñiz Hernández Alfredo vs. Sauza Dávila Angélica. Especial Hipotecario Civil 2 Acdos. Núm. Exp. 22/2024.
Pacheco Zepeda Adriana vs. Olvera Aguilar María de Jesús y y-o. Olvera de Horta María de Jesús. Ord. Civil 1 Acdo. Núm. Exp. 630/2023.
Pérez Fernández María Ángeles y También Conocida como Pérez Fernández Ángeles Tansila vs. Albuerne Ponce José Manuel. Controversias de Arrendamiento Civil 1 Acdo. Núm. Exp. 826/2023.
Promotora de Hoteles, S.A. de C.V. y Banco Nacional de México, S.A., Integrante del Grupo Financiero Banamex vs. Minerva Elena Luna Martínez de Aguirre y Bernardo Aguirre González. Ord. Mercantil 1 Acdo. Núm. Exp. 1456/2019.
Ríos García Alberto vs. Arroyo Valencia Guillermo. Exhortos Civil 1 Acdo. en Exhorto. Núm. Exp. 524/2024.
Sánchez Contreras Agustín Aurelio su Sucesión vs. Delgado García María Guadalupe. Ord. Civil 1 Acdo. Núm. Exp. 1226/2023.
Secreto. Providencias Precautorias Mercantil 1 Acdo. Núm. Exp. 518/2024.
Secreto. Ejecutivo Mercantil 1 Acdo. Núm. Exp. 522/2024.
Sofimex Institución de Garantías S.A. vs. Constructora Qhuazcani S.A. de C.V. y Villaseñor Loaysa Hortencia y León Domínguez Mirella. Especial de Fianzas Mercantil 1 Acdo. Núm. Exp. 130/2023.
Soni Insurgentes S.A. de C.V. vs. Bodega Cemntral de Alfombras S.A. de C.V. Controversias de Arrendamiento Civil 1 Acdo. en Seccion_De_Ejecución. Núm. Exp. 1364/2022.
Velarde Callejas María del Carmen Irene vs. Lucía Gabriela Santibañez Robles y José Guillermo Viera Flores. Ejecutivo Mercantil 1 Acdo. Núm. Exp. 330/1995 Tomo III.
Volkswagen Leasing S.A. de C.V. vs. Ocho Montes de Oca Jorge Mauricio. Ord. Mercantil 1 Acdo. Núm. Exp. 334/2024.
Del Moral González Clemencia Oliva vs. Macías Huerta Rosa María. Controversias de Arrendamiento Civil 1 Acdo. Núm. Exp. 526/2024.
AUDIENCIA
BBVA México S.A. Institución de Banca Múltiple Grupo Financiero BBVA México vs. Taboada León José Miguel. Aud. Especial Hipotecario Civil. 1 Audiencia. Núm. Exp. 204/2024.

EL SECRETARIO DE ACUERDOS
LIC. IGNACIO NOGUEZ MIRANDA

VIGÉSIMO SEGUNDO DE LO CIVIL

SECRETARÍA "A"
ACUERDOS DEL 17 DE MAYO DEL 2024

Ambriz Lozada Roberto Alejandro, antes Portafolio de Negocios, S.A. de C.V., Sofom, E. N. R vs. Producciones Metálicas Omra, S.A. de C.V., Sawi Elías Ansara Abdel Nour y Jacqueline Irene Sandoval Martínez su Sucesión. Ejecutivo Mercantil Sala Remite Resolución. 1 Acdo. Núm. Exp. 819/2013 Tomo II.
Arrendadora y Factor Banorte, Sociedad Anónima de Capital Variable, Sociedad Financiera de Objeto Múltiple, Entidad Regulada, Grupo Financiero Banorte vs. Prado Bocanegra Nicolás. Especial Hipotecario Civil Notario Autoriza Personas. 1 Acdo. Núm. Exp. 1027/2022 Tomo II.
Banco del Bajío S.A., Institución de Banca Múltiple vs. Vázquez Raya Érika y Otro. Especial Hipotecario Civil Sin Lugar a Proveer de Conformidad. 1 Acdo. Núm. Exp. 1265/2018 Tomo II.
Barroso Arnaud Renata vs. Banco Azteca S.A. Institución de Banca Múltiple. Ord. Mercantil Amparo D. C. 360/2024 Admite Demanda Tribunal. 1 Acdo. en Cuaderno_Amparo_Dem. Núm. Exp. 547/2021 Amparo Directo D. C. 360/2024.
BBVA México, Sociedad Anónima, Institución de Banca Múltiple, Grupo Financiero BBVA México vs. Alberto Emiliano Huerta Sandoval y Felícitas Rojas Flores. Especial Hipotecario Civil Ordena Notificación. 1 Acdo. Núm. Exp. 267/2011.

SOLO CONSULTA
SOLO CONSULTA
SOLO CONSULTA

Blanca Micaela Luebbert Madrazo Cesionario de Dessetec Desarrollo de Sistemas, Sociedad Anónima de Capital Variable a su Vez Cesionario de Banco Invex, Sociedad Anónima Institución de Banca Múltiple, Invex Grupo Financiero en su Carácter de Fiduciaria del Fediecomiso Número F/1301 vs. García Villanueva Beatriz. Especial Hipotecario Civil Sin Lugar a Proveer de Conformidad. 1 Acdo. Núm. Exp. 201/2021.

Ckd Activos 8 Sociedad Anónima Promotora de Inversión de Capital Variable vs. Bastida Guzmán Víctor Manuel y Cuéllar Brito Ana Elisa. Juris. Voluntaria Civil Archivo Devuelve Autos Principales. 1 Acdo. Núm. Exp. 641/2021.

Corona Delgado Hugo vs. Guadiana Romero Victoria. Controversias de Arrendamiento Civil Rebeldía. 1 Acdo. Núm. Exp. 391/2023.

Covarrubias Fernández Patricia vs. García Jiménez Rosa Elena y Terrón García Alejandro. Controversias de Arrendamiento Civil Ordena Cédula. 1 Acdo. Núm. Exp. 875/2023.

Daniel Montoya Tabares y Horacio León Tabares antes Recuperadora de Deuda Hipotecaria, S. de R. L. de C.V. vs. González Álvarez María Teresa, También Conocida como Ma. Teresa Gerarda González Álvarez. Especial Hipotecario Civil Notario Autoriza Personas. 1 Acdo. Núm. Exp. 919/2014 Tomo II.

Escalante Tinoco Jonathan Javier vs. Serna Alarcón Elvia. Ord. Civil Desahoga Vista. Señala Dom. Correcto. 1 Acdo. en Exhorto. Núm. Exp. 389/2024 Exhorto.

Gabriela Guadalupe Cerda Cesionario de Ci Banco Sociedad Anónima, Institución de Banca Múltiple en su Carácter de Fiduciario en el Fideicomiso Irrevocable de Garantía, Administración y Fuente de Pago Cib/2196 (Cib Diagonal Dos Mil Ciento Noventa y Seis), en su Carácter de Cedente antes Gdn Invesiones II, Sociedad Anónima Promotora de Inversión de Capital Variable Anteriormente Hipotecaria Nacional, Sociedad Anónima de Capital Variable Sociedad Financiera de Objeto Múltiple, Entidad Regulada, Grupo Financiero BBVA Bancomer (Antes Hipotecaria Nacional Sociedad Anónima de Capital Variable, Sociedad Financiera de Objeto Limitado Grupo Financiero BBVA Bancomer) vs. Vega Aguilar Claudia Oralia. Especial Hipotecario Civil Ordena Diligencia. 1 Acdo. Núm. Exp. 705/2021 Tomo II.

García Navarro Fausto Daniel vs. Maldonado Rosales Cuitlahuac Gabriel. Ord. Civil Dem. Notificándose Llegada Autos. 1 Acdo. Núm. Exp. 117/2016 Tomo II.

Guadalupe Silvia Hernández Martínez, Cesionaria de Los Derechos de Supercompras de México, S.A. de C.V., Cesionario de Banco Obrero, S.A. vs. Francisco Javier Huertas Ramírez su Sucesión. Ejecutivo Mercantil Declara Firme Sentencia. 1 Acdo. Núm. Exp. 1783/1992 Tomo V.

Hir Pyme S.A. de C.V. Sofom Enr vs. Pumesa de Puebla, S.A. de C.V. y Otros. Ejecutivo Mercantil Cierra Tomo I. 1 Acdo. Núm. Exp. 1285/2018.

Hir Pyme S.A. de C.V. Sofom Enr vs. Pumesa de Puebla, S.A. de C.V. y Otros. Ejecutivo Mercantil Ordena Exhorto. 2 Acdos. Núm. Exp. 1285/2018 Tomo II.

HSBC México S.A. Institución de Banca Múltiple Grupo Financiero HSBC División Fiduciaria en su Carácter de Fiduciario en el Fideicomiso F234036 vs. Fuentes Nicacio Érika. Especial Hipotecario Civil Desechamiento. 1 Acdo. Núm. Exp. 507/2024.

HSBC México Sociedad Anónima Institución de Banca Múltiple Grupo Financiero HSBC División Fiduciaria en su Carácter de Fiduciario en el Fideicomiso Irrevocable de Administración y Fuente de Pago Identificado Con el Número F262323 vs. Vidal Córdova Juan Miguel y Pérez Acosta Rachel. Vía de Apremio Civil Prevención 5 Días. 1 Acdo. Núm. Exp. 469/2024.

Instituto de Seguridad y Servicios Sociales de Los Trabajadores del Estado a Través de su Fondo de la Vivienda Fovissste vs. Arabela Ochoa Valdivia y Ortiz Sandoval Amalia. Especial Hipotecario Civil Req. Tres Días Demanda Web. 1 Acdo. Núm. Exp. 511/2024.

Instituto del Fondo Nacional de la Vivienda para los Trabajadores Infonavit vs. Gaxiola López Fca Myriam y y/o Gaxiola López Francisca Miriam. Especial Hipotecario Civil Actora Autoriza Personas. 1 Acdo. Núm. Exp. 371/2024.

J. J. S. Capital, S.A. P. I. de C.V. vs. Toral Castillo Julieta y Nava Islas Juan Carlos y Campos Acuña Claudia Elizabeth y Flores Colín Erick Alberto y Ríos Bravo María Antonieta. Ord. Civil Ordena Ratificar Escrito y Firma. 1 Acdo. Núm. Exp. 403/2022 Tomo II.

Lloyd International S de R.L. de C.V. vs. Rodríguez Olazo David Zoroastro y Assay Register S de R.L. de C.V. Ord. Civil Assay Objeta Documentos. 4 Acdos. Núm. Exp. 87/2024.

Marcuschamer Stavchansky Isaac vs. Jiménez Aguilar Lucía y Toscano Martínez Francisco y Ruz Sejin Nelly Guadalupe. Juris. Voluntaria Civil Ratificar Firma. 1 Acdo. Núm. Exp. 457/2024.

Marín Orea Eduarda vs. Felipe de Jesús Marín Cortés. Ord. Civil Archivo Devuelve Autos Principales. 1 Acdo. Núm. Exp. 521/2019.

Mariscal Magdaleno Flora Isabel su Sucesión vs. Grupo Inmobiliario Espacios S.A. de C.V. Ord. Civil Aclara Auto. 1 Acdo. Núm. Exp. 29/2023.

Martínez Blancas Zeltzin vs. López Uribares Julio Carlos y Chávez Cerda Cecilia. Ejecutivo Mercantil Archivo Devuelve Autos Principales. 1 Acdo. Núm. Exp. 195/2022.

Martínez Cabello José Luis Pedro vs. Hernández Alcalá Mariana. Ejecutivo Mercantil Solicita Devolución de Documentos. 1 Acdo. Núm. Exp. 1029/2022.

Martínez del Villar Martha y Guerrero Martínez Rosa María vs. Del Villar García Avelina. Ord. Civil Actora Notificándose Llegada Autos. 1 Acdo. Núm. Exp. 259/1990.

Morales Figueroa Eduardo Sadot vs. Pedro Quintas Alfoncina y Natalia Pizarro Ildefonso. Ejecutivo Mercantil Ordena Ratificar. 1 Acdo. Núm. Exp. 899/2016.

Murillo Larrañaga Gloria Carolina vs. Balderas López Elizabeth. Ejecutivo Mercantil Amparo Directo Cedula por Practicada. 1 Acdo. en Cuaderno_Amparo_Dem. Núm. Exp. 569/2023 Amparo Directo.

Natera Ramírez Gabriela vs. Alarcón Rodríguez Gema Nidia y Varela Alarcón Claudia y Esr Construcciones S.A. de C.V. Ord. Civil Estese a Lo Ordenado. 2 Acdos. Núm. Exp. 421/2024.

Navarrete Vilchis Maximina vs. Ángela Vilchis Montoya. Ord. Civil Una Vez que Se de Cump. a Not. Pers. 1 Acdo. Núm. Exp. 393/2001.

Reyes León José Luis vs. Hernández Santana J. Jesús. Ord. Civil Cedula por No Practicada. Da Vista. 9 Acdos. en Exhorto. Núm. Exp. 343/2024 Exhorto.

Salazar Castillo Baldur vs. Martínez Coca Alejandro y González García Mónica. Ejecutivo Civil Correo Recordatorio Al Archivo Jud. 1 Acdo. Núm. Exp. 205/2022.

Scotiabank Inverlat, Sociedad Anónima, Institución de Banca Múltiple, Grupo Financiero Scotiabank Inverlat vs. Marroquín Ahumada Diego, Ahumada Rodríguez Angelina. Especial Hipotecario Civil Sala Informa Fallo. 1 Acdo. Núm. Exp. 237/2020.

Secreto. Ejecutivo Mercantil Ordena Elaborar Ced. Emplazamiento. 1 Acdo. Núm. Exp. 1215/2023.

Secreto. Ejecutivo Mercantil Ordena Ratificar Escrito Desist, 1 Acdo. Núm. Exp. 329/2024.

Secreto. Ejecutivo Mercantil Ced. Sin Diligenciar. 1 Acdo. Núm. Exp. 397/2024.

Secreto. Ejecutivo Mercantil Req. Tres Días Demanda Web. 1 Acdo. Núm. Exp. 513/2024.

Secreto. Ejecutivo Mercantil Req. Tres Días Demanda Web. 1 Acdo. Núm. Exp. 515/2024.

Sistema de Crédito Automotriz S.A. de C.V. vs. García García Juan Óscar. Ejecutivo Mercantil Archivo Devuelve Autos Principales. 1 Acdo. Núm. Exp. 779/2022.

Unifin Financiera, S.A. B. de C.V. vs. Divisiones Estratégicas en Soluciones, S.A. de C.V. y Juárez Zavala Elizabeth y Hernández Coria Darío Gerardo. Ord. Mercantil Sin Lugar Acordar Conformidad. 1 Acdo. Núm. Exp. 907/2021.

Volkswagen Leasing S.A. de C.V. vs. Arias Rodriguiez Viviana. Ejecutivo Mercantil No Ha Lugar. 1 Acdo. Núm. Exp. 503/2024.

NO PUBLICADOS

Reyes León José Luis vs. Hernández Santana J. Jesús. Ord. Civil Cedula por No Practicada. Da Vista. 2 Acdos. en Exhorto. Núm. Exp. 343/2024 Exhorto.

LA SECRETARIA DE ACUERDOS
LIC. CLAUDIA PATRICIA RAMÍREZ MORFÍN

SECRETARÍA "B"
ACUERDOS DEL 17 DE MAYO DEL 2024

Banco Mercantil del Norte Sociedad Anónima Institución de Banca Múltiple Grupo Financiero Banorte vs. Jiménez Munguía César Augusto. Providencias Precautorias Civil Oficio Recordatorio. 1 Acdo. Núm. Exp. 1208/2023.

Banco Mercantil del Norte, S.A. Institución de Banca Múltiple, Grupo Financiero Banorte Cesionario de BBVA Bancomer, S.A., Institución de Banca Múltiple, Grupo Financiero BBVA Bancomer

SOLO CONSULTA
SOLO CONSULTA
SOLO CONSULTA

por su Propio Derecho y como Causahabiente de Hipotecaria Nacional Sociedad Anónima de Capital Variable, Sociedad Financiera de Objeto Múltiple, Entidad Regulada, Grupo Financiero BBVA Bancomer vs. Arroyo Mendoza de Álvarez Virginia y Álvarez Carteño José Enrique. Especial Hipotecario Civil Cita Sent. Inter. 1 Acdo. Núm. Exp. 614/2014 Tomo II.

BBVA México S.A. Ibm Grupo Financiero BBVA México vs. Camacho Fdz María L. Providencias Precautorias Civil Certificación. Cambio de Carátula. 1 Acdo. Núm. Exp. 554/2023.

Blanco Ayala Manuel Alberto vs. Rábago Ponce de León Rodrigo y Cesionario de Banco Mercantil del Norte Sociedad Anónima Institución de Banca Múltiple Grupo Financiero Banorte antes Bancrecer S.A. Institución de Banca Múltiple Grupo Financiero Bancrecer y HSBC México Sociedad Anónima Institución de Banca Múltiple Grupo Financiero HSBC antes Banco Internacional Sociedad Anónima Institución de Banca Múltiple Grupo Financiero Bital. Ord. Mercantil Se Cita a Sent. Definitiva. 2 Acdos. Núm. Exp. 735/2022 Acumulado.

Canales Berumen Alicia vs. Construcciones Residenciales del Sur S.A. de C.V. Juris. Voluntaria Civil Admisorio. 1 Acdo. Núm. Exp. 476/2024.

Casas Echeverría Concepción vs. García García Leopoldo y Rentería Fernández Sheila. Especial Hipotecario Civil Amparo D. C. 210/2024 No Ampara Ni Protege. 1 Acdo. en Amparo. Núm. Exp. 76/2023 Amparo Directo Promov. por la Demandada.

Dintel Ingeniería y Presfuerzo S.A. de C.V. vs. Tekkne Plus S.A. de C.V. Ord. Mercantil Desechamiento por Cuantía. 1 Acdo. Núm. Exp. 506/2024.

Hernández Chávez Josué y Rojas Hernández Araceli vs. Lumo Financiera del Centro S.A. de C.V. Sofom Enr y Seguros Sura S.A. de C.V. Ord. Civil Sent. Sala Confirma Competencia. 1 Acdo. Núm. Exp. 1206/2023.

HSBC México Sociedad Anónima Institución de Banca Múltiple Grupo Financiero HSBC División Fiduciaria en su Carácter del Fiduciario del Fideicomiso Irrevocable de Administración y Fuente de Pago Identificado Con el Número F262323 vs. Sánchez Medina Rosa América y Rascón Yuriar Pedro Arturo. Vía de Apremio Civil Prevención 5 Días. 1 Acdo. Núm. Exp. 468/2024.

Inmobiliaria Inmomex, S.A. de C.V. vs. Inmobiliaria Fergapi S.A. de C.V., Ferro Baranda Humberto Xavier, Mercedes García Pimentel Caraza. Especial Hipotecario Civil Se Ordena Remitir Apelación. 1 Acdo. Núm. Exp. 290/2021 Tomo II.

Instituto de Seguridad y Servicios Sociales de Los Trabajadores del Estado a Través de su Fondo de la Vivienda Fovissste vs. Ortiz Sandoval Amalia y Rosas Lazcano Ernesto. Especial Hipotecario Civil Req. Tres Días Demanda Web. 1 Acdo. Núm. Exp. 510/2024.

Instituto de Seguridad y Servicios Sociales de Los Trabajadores del Estado a Través de su Fondo de la Vivienda Fovissste vs. Vázquez Vázquez Albino. Especial Hipotecario Civil Desechamiento. 1 Acdo. Núm. Exp. 504/2024.

Muñoz Garduño Felipe de Jesús vs. Pedro Payan Serrano, su Sucesión y Registro Público de la Propiedad y de Comercio de la Ciudad de México. Ord. Civil Se Ordena Oficio. 1 Acdo. Núm. Exp. 1020/2019.

Muñoz Rojas Abraham Gonzalo vs. Pérez Narváez Jesús Abraham y Pérez Hernández Antonio Martín. Controversias de Arrendamiento Civil Se Tiene por Contestada la Demanda. 2 Acdos. Núm. Exp. 1098/2023.

Padilla Rodríguez Salvador. Especial Hipotecario Civil Amparo Sin Antecedentes 568/2024-VII por Enterado del Contenido. 1 Acdo. en Amparo. Núm. Exp. 568/2024 Amparo Sin Antecedentes 568/2024.

Rábago Ponce de León Rodrigo vs. HSBC México Sociedad Anónima Institución de Banca Múltiple Grupo Financiero HSBC en su Carácter de Fiduciario. Ord. Mercantil Se Cita a Sent. Definitiva. 1 Acdo. Núm. Exp. 332/2021.

Secreto. Ejecutivo Mercantil Admisorio. 1 Acdo. Núm. Exp. 426/2024.

Secreto. Ejecutivo Mercantil Admisorio. 1 Acdo. Núm. Exp. 456/2024.

Secreto. Ejecutivo Mercantil Prevención 3 Días. 1 Acdo. Núm. Exp. 478/2024.

Secreto. Ejecutivo Mercantil Se Ordena Cedula. 1 Acdo. Núm. Exp. 524/2019.

Trituradora y Procesadora de Materiales Santa Anita, S.A. de C.V. vs. Comercializadora Barher, S.A. de C.V. e Iván Elizondo Cortina. Ejecutivo Mercantil No Ha Lugar a Decretar Caducidad. 2 Acdos. Núm. Exp. 998/2016.

Vera Pineda Amanda vs. Manuel Nicolás Pérez Cabrera. Ord. Civil Se Ordena Oficio Al Mp. 1 Acdo. Núm. Exp. 1220/2018 Tomo X.

Villalba González Josefina Hilaria y/o Josefina Villalba de Juárez vs. Banco Provincial del Norte S.A. a Travez de Banco Nacional de México, S.A. Ord. Civil Desahoga Vista. Señala Dom. Correcto. Autorización. 1 Acdo. en Exhorto. Núm. Exp. 460/2024 Exhorto.

Villanueva Luis Emilio y Minera Portre de Zacatecas S.A. de C.V. vs. González Anaya Raúl y Otro. Ord. Mercantil Exhorto. 1 Acdo. en Exhorto. Núm. Exp. 518/2024 Exhorto.

MAL PUBLICADOS

Grupo Isar, S.A. de C.V. vs. Bmw de México, S.A. de C.V. y Bmw Financial Services de México, S.A. de C.V. Sociedad Financiera de Objeto Múltiple Entidad No Regulada. Ord. Civil Certi No Es Posible Llevar Audiencia. 1 Acdo. Núm. Exp. 288/2019 Tomo III.

NO PUBLICADOS

Alemán Baltasar María de Los Dolores vs. Castañeda Brito Alejandro y También Conocido como Alejandro Castañeda Becerril. Ejecutivo Mercantil Certi No Es Posible Llevar Audiencia. 1 Acdo. Núm. Exp. 964/2023.

AUDIENCIA

Administradora de Capitales de México, Sociedad de Respon Sabilidad Limitada vs. Proyectos y Construcciones del Noroeste, S.A. de C.V. y Fernando Ivich Campoy. Aud. de Remate, Pasa a Sent. Especial Hipotecario Civil. 1 Audiencia. Núm. Exp. 1478/2008 Tomo IV.

SENTENCIA INTERLOCUTORIA

Blanco Ayala Manuel Alberto vs. Rábago Ponce de León Rodrigo y Cesionario de Banco Mercantil del Norte Sociedad Anónima Institución de Banca Múltiple Grupo Financiero Banorte antes Bancrecer S.A. Institución de Banca Múltiple Grupo Financiero Bancrecer y HSBC México Sociedad Anónima Institución de Banca Múltiple Grupo Financiero HSBC antes Banco Internacional Sociedad Anónima Institución de Banca Múltiple Grupo Financiero Bital. Ord. Mercantil Sent. Interlocutoria, Inc. Falta de Personalidad. 1 Núm. Exp. 735/2022 Acumulado

EL SECRETARIO DE ACUERDOS
LIC. JUAN VALTIERRA GARCÍA

VIGÉSIMO TERCERO DE LO CIVIL

SECRETARÍA "A"
ACUERDOS DEL 17 DE MAYO DEL 2024

Acevedo Soto Jesús Elías vs. Seguros Banorte, S.A. de C.V., Grupo Financiero Banorte y Millenium Médica Veracruz, S.A. de C.V. Ord. Civil Acuerdo. 3 Acdos. Núm. Exp. 33/2021.

Banco Mercantil del Norte, S.A., Institución de Banca Múltiple, Grupo Financiero Banorte vs. Ramos Aervalo Fernando Martín. Especial Hipotecario Civil Expedientillo. 1 Acdo. Núm. Exp. 795/2021.

Banco Santander México S.A. Institución de Banca Múltiple Grupo Financiero Santander México vs. De Jesús Cruz Valentín. Ejecutivo Mercantil 1 Acdo. Núm. Exp. 519/2024.

Banco Santander México Sociedad Anónima Institución de Banca Múltiple Grupo Financiero Santander México y Segundo Martínez Ricardo vs. Zavala Quiroz Daniel y Pompa Navarro Diana Elizabeth. Especial Hipotecario Civil 2 Acdos. Núm. Exp. 107/2022.

Banco del Bajío, S.A. Institución de Banca Múltiple vs. Itzel Alejandra Hernández López, Bryan Javier Reyes Yáñez, Alda Systems, Sociedad Anónima de Capital Variable, Logimext, Sociedad Anónima de Capital Variable, Mario Alberto Aguilar Troncoso, Marco Daniel Vega Romero, Virgilio Evangelista Jiménez y Ricardo Agredano Chagoya. Ejecutivo Mercantil 2 Acdos. Núm. Exp. 671/2019.

Becerril Torres Luis vs. Peregrina García Salmones Luis Miguel. Ord. Civil 1 Acdo. Núm. Exp. 161/2021.

Bilcot Nicolás vs. Alberto Rodríguez Estrella. Especial Hipotecario Civil 1 Acdo. Núm. Exp. 41/2020.

Business Consultores Law Lira S. de S. S vs. Aguirre Vega Nyx Joselin. Ejecutivo Mercantil 1 Acdo. Núm. Exp. 465/2022.

Camargo Félix Rina Alicia vs. Benítez Martínez Jesús María y Benítez Martínez Victoria Eugenia. Controversias de Arrendamiento Civil 1 Acdo. Núm. Exp. 1063/2023.

SOLO CONSULTA
SOLO CONSULTA
SOLO CONSULTA

Ci Banco, Sociedad Anónima, Institución de Banca Múltiple, en su Carácter de Fiduciario en el Fideicomiso Número F/00430 vs. Rafael Martínez Anaya y Diana Irene Cuen Ulloa. Especial Hipotecario Civil 1 Acdo. Núm. Exp. 489/2018.

Desarrollo en Educación Especializada, S.A. de C.V. vs. Mq Impulsores, S.A. de C.V., Soluciones Integrales Nirvana, S.A. de C.V. y Mateos Pérez Miguel Álvaro. Ejecutivo Mercantil Auto Cuad. Amparo. 1 Acdo. en Amparo. Núm. Exp. 707/2020 Amparo 1277/2023.

García Gómez Felipe de Jesús vs. Ayala Samra Mara y Martínez Camacho Porfirio. Controversias de Arrendamiento Civil Expedientillo. 1 Acdo. Núm. Exp. 1201/2023.

Gignet S.A. de C.V. vs. Promotora Sku Sapi de C.V. y Banco Invex S.A. Ibm Invex Grupo Financiero. Ord. Civil Auto en Cuad. de Amparo. 5 Acdos. en Amparo. Núm. Exp. 303/2024 Amparo 439/2024.

Gignet S.A. de C.V. vs. Promotora Sku Sapi de C.V. y Banco Invex S.A. Ibm Invex Grupo Financiero. Ord. Civil Se Concede Susp. Def. Amp. 439/2024. 1 Acdo. Núm. Exp. 303/2024 Concede Susp. Provisional.

Grupo At&T Celular, S. de R. L. de C.V. y At&T Comercialización Móvil, S. de R. L. de C.V. y At&T Comunicaciones Digitales, S. de R. L. de C.V. vs. Matc Digital S. de R. L. de C.V. Arbitraje Comercial Mercantil Auto Cuad. Amparo. 2 Acdos. en Amparo. Núm. Exp. 679/2023 Amparo 866/2023.

Grupo Inmobiliario Libmex S.A. de C.V. vs. Juan Edgar Luna Villegas y María Bárbara Villegas Galicia. Controversias de Arrendamiento Civil 1 Acdo. Núm. Exp. 81/2020.

Hipotecaria Nacional, S.A. de C.V., Sociedad Financiera de Objeto Limitado, Grupo Financiero BBVA Bancomer vs. José Juan Sánchez Marín y Miriam Sonia Mandujano Camacho. Especial Hipotecario Civil 1 Acdo. Núm. Exp. 805/2006.

HSBC México, S.A., Institución de Banca Múltiple, Grupo Financiero HSBC vs. Aguirre Torres Fernando. Vía de Apremio Civil 1 Acdo. Núm. Exp. 291/2024.

Ingeniería Crediticia, S.A. de C.V. vs. Equinos y Ovinos, S.A. de C.V. y José Manuel Heredia Gómez. Ejecutivo Mercantil 2 Acdos. Núm. Exp. 1281/2012 Tomo II.

Instituto del Fondo Nacional de la Vivienda para los Trabajadores (Infonavit) vs. Alfonso Romero Juárez y Josefina Montoya Rojas. Vía de Apremio Civil Expedientillo. 1 Acdo. en Expedientillo. Núm. Exp. 973/2016.

Instituto del Fondo Nacional de la Vivienda para los Trabajadores Infonavit vs. Martínez Hernández José David. Especial Hipotecario Civil 1 Acdo. Núm. Exp. 365/2023.

Instituto del Fondo Nacional de la Vivienda para los Trabajadores vs. Medina Benítez Margarita y Figueroa Pérez Rodolfo. Especial Hipotecario Civil 1 Acdo. Núm. Exp. 307/2024.

Instituto del Fondo Nacional de la Vivienda para los Trabajadores vs. Orrantia Gil Eduardo y Estrella Olivarria Alma Nohemy. Especial Hipotecario Civil Acuerdo. 1 Acdo. Núm. Exp. 295/2024.

López Flores Erick Iván vs. Cisneros Escamilla Miyuqui. Controversias de Arrendamiento Civil Acuerdo. 1 Acdo. Núm. Exp. 631/2023.

Moraga González Osvaldo y María Guadalupe Tome Magallate vs. Maldonado Gayosso Rufina, Marlene Artiga Tome y Odra Cecilia Artiga Tome. Controversias de Arrendamiento Civil 1 Acdo. Núm. Exp. 1223/2018.

Navarro Lino su Sucesión Francisco vs. Carraro Borceto de Rivera Teresa y Carraro y Borceto Vda. de Martínez Rita y Carraro y Borceto Jacobina. Ord. Civil Acuerdo. 2 Acdos. Núm. Exp. 431/2023.

Núñez Perea Luz María Mayra vs. Gamez Alvarado María del Refugio. Juris. Voluntaria Civil Acuerdo. 1 Acdo. Núm. Exp. 525/2024.

Ochoa Aviña Nora Natividad vs. Tognola Solares Marco. Especial Hipotecario Civil 1 Acdo. Núm. Exp. 177/2017.

Ramírez Machuca Xanic y García Morales Armando vs. Gutiérrez Pérez Amador. Ejecutivo Mercantil 1 Acdo. en Exhorto. Núm. Exp. 517/2024.

Repsol Downstream México S.A. de C.V. vs. Gasolinera Gamboa S de Rl. Ord. Civil Expedientillo. 1 Acdo. Núm. Exp. 285/2022.

Rojas Sandri David vs. Rosa María González Dávila de Rojas y C. Director de Registro Público de la Propiedad y del Comercio del Distrito Federal. Ord. Civil Expedientillo. 1 Acdo. Núm. Exp. 1137/2016.

Ruíz Álvarez Alma Rosina. Ord. Civil Auto Cuad. Amparo. 2 Acdos. en Amparo. Núm. Exp. 3433/2021 Amparo 412/2023.

Secreto. Ejecutivo Mercantil 1 Acdo. Núm. Exp. 215/2024.

Secreto. Ejecutivo Mercantil 1 Acdo. Núm. Exp. 485/2024.

Tiscareño Pérez Altagracia vs. Pérez Díaz Vuida de Garduño Carmen. Ord. Civil 1 Acdo. Núm. Exp. 481/2024.

Toyota Financial Services México S.A. de C.V. vs. Marín Violante Gabriela. Ejecutivo Mercantil Auto Cuad. Amparo. 1 Acdo. en Amparo. Núm. Exp. 23/2023 Amparo 405/2024.

Transportes Mex Ameri K S.A. de C.V. vs. Sahaguian Hamparzumian Jacobo. Providencias Precautorias Mercantil Acuerdo. 1 Acdo. Núm. Exp. 693/2021 Principal.

NO PUBLICADOS

Sucesión de Bienes de Luis de Martino Noriega por Conducto de su Albacea Def. vs. La Fama Montañesa Fabrica de Hilados y Tejidos de Algodón S.A. y Sociedad Financiera de Industria y Descuento S.A. de C.V. y Humberto Vega Romano y Registro Público de la Propiedad y del Comercio de la Ciudad de México y Aguilera Soto Ramón Notario Público 118 y Cardoso Pérez Grovas José Emmanuel Notario Público 43 Cdmx y Gómez y Gómez Octaviano Notario Público 4 Slp y Rosado Sánchez Antonio Notario Público 199 Cdmx y Grupo Torres Corzo Automotriz de México S.A. de C.V. y Dirección General de Adminitración Urbana de la Secretaria de Desarrollo Urbano y Vivienda del Distrito Federal y Alcaldia de Tlalpan por Conducto de la Dirección General de Asuntos Jurídicos y de Gobierno. Ord. Mercantil Auto no Publ. de su Fecha, Pasa a Sent. Interlocutoria. 1 Acdo. Núm. Exp. 661/2023.

AUDIENCIA

Esposito Hernández María Concepción vs. Huerta Badillo Alejandro. Aud. de Ley Medios Preparatorios Civil. 1 Audiencia. Núm. Exp. 339/2023.

SENTENCIAS DEFINITIVAS DEL 17 DE MAYO DEL 2024
NO PUBLICADOS

BBVA México, Sociedad Anónima, Institución de Banca Múltiple, Grupo Financiero BBVA México vs. Datapoint S.A. de C., Inmobiliaria Versión 2000 S.A. de C.V. y Juan Antonio Ortuño Álvarez. Ejecutivo Mercantil Sent. Def. 1 Núm. Exp. 1199/2019

HSBC México, Sociedad Anónima Institución de Banca Múltiple, Grupo Financiero HSBC vs. Mateos Rodríguez Gladys. Especial Hipotecario Civil Sent. Def. 1 Núm. Exp. 29/2021

SENTENCIA INTERLOCUTORIA

Acevedo Soto Jesús Elías vs. Seguros Banorte, S.A. de C.V. Grupo Financiero Banorte y Millenium Médica Veracruz, S.A. de C.V. Ord. Civil Sent. Interl. 1 Núm. Exp. 33/2021

Cubillas Chávez Andre y Batiz Ohara Carlos y Chávez Conde Anaietzin vs. Médica Sur Sociedad Anónima Bursatil de Capital Variable y Moctezuma Vázquez Dra Teresita Ileana y López Meneses Dr. Mauricio. Ord. Civil Sent. Interl. 1 Núm. Exp. 1133/2022

NO PUBLICADOS

Ln Retail México S.A. de C.V. vs. Banco Actinver S.A. Institución de Banca Múltiple Grupo Financiero Actinver como Fiduciario del Fideicomiso 1401. Controversias de Arrendamiento Civil Sent. Interl. no Publ. de su Fecha 1 Núm. Exp. 199/2022

Sucesión de Bienes de Luis de Martino Noriega por Conducto de su Albacea Def. vs. La Fama Montañesa Fabrica de Hilados y Tejidos de Algodón S.A. y Sociedad Financiera de Industria y Descuento S.A. de C.V. y Humberto Vega Romano y Registro Público de la Propiedad y del Comercio de la Ciudad de México y Aguilera Soto Ramón Notario Público 118 y Cardoso Pérez Grovas José Emmanuel Notario Público 43 Cdmx y Gómez y Gómez Octaviano Notario Público 4 Slp y Rosado Sánchez Antonio Notario Público 199 Cdmx y Grupo Torres Corzo Automotriz de México S.A. de C.V. y Dirección General de Adminitración Urbana de la Secretaria de Desarrollo Urbano y Vivienda del Distrito Federal y Alcaldia de Tlalpan por Conducto de la Dirección General de Asuntos Jurídicos y de Gobierno. Ord. Mercantil Sent. Interl. no Publ. de su Fecha 1 Núm. Exp. 661/2023

LA SECRETARIA DE ACUERDOS
LIC. LOURDES REGINA GERMAN

SECRETARÍA "B"
ACUERDOS DEL 17 DE MAYO DEL 2024

Aguirre Coronel Marco Elías y Hernández González Lilia vs. Zabalgoitia Marchand Manuel su Sucesión y Palma Vázquez Guillermo y Vallejo Tejadilla María Esther y C Director del Registro Público de la Propiedad y del Comercio de la Ciudad de México. Ord. Civil 2 Acdos. Núm. Exp. 324/2024.

Aldrete Colín y Otro Laura Rosio vs. Jiménez Sierra y Otra Martha Elena. Ord. Civil 2 Acdos. Núm. Exp. 246/2023.

SOLO CONSULTA
SOLO CONSULTA
SOLO CONSULTA

Álvarez Olguín Ana María vs. Camilo Álvarez Orozco y Codemandado. Ord. Civil 1 Acdo. en Expedientillo. Núm. Exp. 524/2004.

Ambrosio Jerónimo Soto vs. Calva Martínez y Otros Lourdes. Ord. Civil 1 Acdo. en Expedientillo. Núm. Exp. 230/2006 Expedientillo.

Arrendadora Actinver S.A. de C.V., antes Pure Leasing S.A. de C.V. vs. Rasmusson Márquez Eduardo. Especial Mercantil Mercantil 1 Acdo. Núm. Exp. 1318/2019 Tomo II.

Banco Invex Sociedad Anónima Institución de Banca Múltiple Invex Grupo Financiero en su Carácter de Fiduciario del Fideicomiso Irrevocable de Centro de Capital 860 vs. Mendoza Ortiz Roboam. Ord. Mercantil 1 Acdo. Núm. Exp. 824/2015.

Banco Nacional de Comercio Exterior, S. N. C vs. Fomento Al Desarrollo Inmobiliario y Turístico, S.A. de C.V. Ejec. Merc. 1 Acdo. Núm. Exp. 2056/1993.

Banco Nacional de México, S.A. Integrante del Grupo Financiero Banamex vs. Agroquimicos e Importaciones de Riego la Huerta, S.A. de C.V., Luna Villa Dustin, Luna Villa Mayra Patricia, Torre Rodríguez Rogelio Adrián, Morán López Hilda Ana Jenny, Agro Innovaciones la Huerta, S.A. de C.V., Maquinaria e Insumos Agrícolas Globales, S.A. de C.V. y Siembro Más, S.A. de C.V. Ejecutivo Mercantil 1 Acdo. Núm. Exp. 62/2021.

Banco del Bajío S.A., Institución de Banca Múltiple vs. Héctor Hernández Jardinez y Maquinaria y Equipo Codinamex, S.A. de C.V. Especial Hipotecario Civil 2 Acdos. Núm. Exp. 2/2019 Tomo II.

Banco del Bajío, S.A., Institución de Banca Múltiple vs. María Guadalupe Flores Zendejas y Rosalía Federica Infante Zurita. Ejecutivo Mercantil 1 Acdo. Núm. Exp. 328/2014.

Basagoiti Rivero Javier vs. Palmexico S.A. de C.V. Especial Hipotecario Civil 1 Acdo. Núm. Exp. 1150/2023.

BBVA Bancomer S.A., Institución de Banca Múltiple Grupo Financiero BBVA Bancomer vs. Joerge Alberto Cervantes Inzunza y Esli Jiel Téllez Castillo. Especial Hipotecario Civil 1 Acdo. Núm. Exp. 1144/2018.

BBVA México S.A. Institución de Banca Múltiple, Grupo Financiero BBVA México vs. Becerril Martínez Enrique de Jesús y Martínez Ángeles Lucila. Especial Hipotecario Civil 1 Acdo. Núm. Exp. 620/2023.

Berumen Berumen Porfirio vs. González Urueta Nallely y Urueta Venegas María del Socorro. Controversias de Arrendamiento Civil 2 Acdos. Núm. Exp. 264/2024.

Candano Conesa Diego vs. Sánchez Carlos y Otros Luis Manuel. Ord. Mercantil 1 Acdo. Núm. Exp. 914/2023.

Ci Banco, S.A., Institución de Banca Múltiple en su Carácter de Fiduciario del Fideicomiso Irrevocable F/00364 vs. J. Paz Timoteo Agustín Sánchez García y María Elena Hernández Casas de Sánchez. Especial Hipotecario Civil 1 Acdo. Núm. Exp. 682/2015.

Condominio Horacio Ruíz 161 vs. Fernández Alonso Francisco. Ord. Civil 1 Acdo. Núm. Exp. 716/2023.

Contreras Huerta Ignacio vs. Instituto para Devolver Al Pueblo Lo Robado. Ord. Civil 1 Acdo. en Exhorto. Núm. Exp. 448/2024.

Contreras Ruíz José vs. Bakanova Anastasia. Ord. Civil Acuerdo. 1 Acdo. Núm. Exp. 340/2021.

Espinosa Rubio Mario Carlos vs. Buendía Villegas Ana María y Manzanilla Aragón Miguel Ángel y Buendía Villegas de Villegas Ana María y/o Ana María Buendía Villegas de Manzanilla. Ord. Civil 1 Acdo. en Exhorto. Núm. Exp. 340/2024.

Esquivel Vázquez Jorge Carlos vs. Ferrocarriles Nacionales de México en Liquidación por Conducto del Instituto para Devolver Al Pueblo Lo Robado (Antes Servicio de Administración y Enajenación de Bienes) y Otro. Ord. Civil 1 Acdo. en Exhorto. Núm. Exp. 480/2024.

Flores Madrid Iván vs. Grupo Mexicano de Seguros S.A. de C.V. Ord. Civil 1 Acdo. Núm. Exp. 818/2023.

Flores Núñez María Cecilia vs. Pérez Torres Sergio y Ullrich Pinedo Laura Hortencia. Controversias de Arrendamiento Civil 1 Acdo. Núm. Exp. 378/2024.

García Navarrete Maura vs. García Rodríguez Felipe su Sucesión y-o. Quien su Derecho Represente. Ord. Civil 1 Acdo. Núm. Exp. 810/2021.

Gentile Fernández José Francisco vs. Windheuser Merrin Gabrielle. Ord. Civil 1 Acdo. Núm. Exp. 776/2023.

González García José Guadalupe vs. Hernández Hernández Héctor. Controversias de Arrendamiento Civil 1 Acdo. Núm. Exp. 340/2023.

González Molina Edgar Orlando vs. Velázquez Saligam Ilse Fernanda y Sulvaran Solís Roberto Said. Ord. Civil Acuerdo. 1 Acdo. Núm. Exp. 502/2024.

Grupo Proexi, S. C vs. Banco Nacional de México, S.A. Ejecutivo Mercantil 1 Acdo. en Expedientillo. Núm. Exp. 92/2024.

Instituto de Fondo Nacional de la Vivienda para los Trabajadores (Infonavit) vs. Alvarado Castillo Raúl. Especial Hipotecario Civil 1 Acdo. Núm. Exp. 138/2022.

Instituto de Seguridad y Servicios Sociales de Los Trabajadores del Estado, a Través de su Fondo de la Vivienda Fovissste vs. Sánchez Chávez Federico. Especial Hipotecario Civil 1 Acdo. Núm. Exp. 520/2024.

Instituto del Fondo Nacional de la Vivienda para los Trabajadores Infonavit vs. Melendrez Méndez Jesús Manuel. Ord. Civil 1 Acdo. Núm. Exp. 130/2024.

Instituto del Fondo Nacional de la Vivienda para los Trabajadores Infonavit vs. Tavera González Ricardo y García Reséndiz Maricela. Especial Hipotecario Civil 1 Acdo. Núm. Exp. 1062/2023.

Instituto del Fondo Nacional de la Vivienda para los Trabajadores Infonavit vs. Valenzuela Armenta Mirna Guadalupe. Especial Hipotecario Civil 1 Acdo. Núm. Exp. 294/2024.

Instituto del Fondo Nacional de la Vivienda para los Trabajadores vs. Mendoza Hernández David Enrique y Torres del Canto Mónica. Especial Hipotecario Civil 1 Acdo. Núm. Exp. 380/2024.

Jaime Sandoval su Sucesión Omar vs. Grupo Financiero BBVA Bancomer S.A. de C.V. Institución Bancaria. Ord. Civil 1 Acdo. en Exhorto. Núm. Exp. 230/2023.

Karilo Credit S.A. de C.V. Sofom Enr vs. Torres Álvarez Rafael. Especial Mercantil Mercantil 1 Acdo. Núm. Exp. 802/2023.

Morales Cabral Luis Roberto vs. Cabral Valtierra Irma. Ord. Civil Acuerdo. 1 Acdo. Núm. Exp. 498/2024.

Navarrete Archundia y Otro Sintia Meray vs. Espinoza Sánchez y Otro Gerardo. Ord. Civil Acuerdo. 2 Acdos. Núm. Exp. 344/2023.

Obregón Rodríguez Martín Héctor vs. Olga Gutiérrez Mórris. Ord. Civil 1 Acdo. en Expedientillo. Núm. Exp. 806/2016.

Okuma Uchiyama Shiguemi y María Teresa Nihikawa López vs. Beatriz Salcedo Bernal y Jesús Medellín Álvarez. Especial Hipotecario Civil 1 Acdo. Núm. Exp. 628/2007 Tomo II.

Pch Servicios Financieros S.A. P. I. de C.V. Sofom E. N. R vs. Frescos y Congelados Medina de Zamora S. P. R. de R. L. de C.V., Refugio Medina Romero y Jesús Medina Magaña. Ejecutivo Civil 2 Acdos. Núm. Exp. 422/2020.

Pedrero Loaiza Aníbal Alejandro vs. Cabal Peniche Carlos Efraín. Ord. Civil Acuerdo. 1 Acdo. Núm. Exp. 500/2024.

Portafolio de Negocios, S.A. de C.V. Sofom E. R vs. Centro de Negocios Wks, S de R. L. de C.V., Silvia Sepúlveda López, Evelyn Hernández Covarrubias, José Juan Vanzini Sepúlveda También Conocido como José Juan Vanzini Stefanoni. Ejecutivo Mercantil 1 Acdo. en Expedientillo. Núm. Exp. 1456/2019 Expdllo.

Pueabla Inversionista S.A. de C.V. vs. Molina Cervantes Alfonso Eusebio. Ord. Civil 2 Acdos. en Expedientillo. Núm. Exp. 822/2021 Tomo II.

Rábago Gutiérrez Víctor Hugo vs. Blindajes Integrados S.A. de C.V. y Ripoll Hernández Guillermo y Alonso Guerrero Julio César. Ord. Civil 2 Acdos. Núm. Exp. 236/2022.

Ramírez Galicia Elías vs. Javier Herrera Nila. Especial Hipotecario Civil Acuerdo. 1 Acdo. Núm. Exp. 4/1997 Tomo II.

Ramírez Sandoval Fabiola vs. Audelo Miranda Miguel Ángel y Miranda Valdovinos Martha. Medios Preparatorios Civil 1 Acdo. Núm. Exp. 244/2024.

Rivas Tovar Luis Arturo vs. Qo Anzures S.A. de C.V. Ord. Civil 1 Acdo. en Expedientillo. Núm. Exp. 246/2022.

Romero Cruz Erik Adrián vs. Andalon Aguilar Alma Delia y Valverde Nieto Fernando y C Director del Registro Público de la Propiedad y del Comercio de la Ciudad de México. Ord. Civil Acuerdo. 2 Acdos. Núm. Exp. 906/2022.

Romo Vázquez Norma Olivia vs. González Ramírez Bernardino. Juris. Voluntaria Civil Acuerdo. 1 Acdo. Núm. Exp. 524/2024.

Segoviano Rangel Martín Manuel vs. José de Jesús Segoviano Zavala y Registro Público de la Propiedad y del Comercio del Distrito Federal. Ord. Civil 1 Acdo. Núm. Exp. 306/2009.

Sistemadecredito Automotriz, S.A. de C.V. vs. Montiel Alfonso Bladimir. Especial Hipotecario Civil 1 Acdo. en Expedientillo. Núm. Exp. 1290/2023.

Sociedad Cooperativa de Consumo Pemex, S. C. L vs. Gómez de Dios Saúl y Hernández Madrigal Aurelio. Ejecutivo Mercantil 1 Acdo. Núm. Exp. 580/2023.

SOLO CONSULTA
SOLO CONSULTA
SOLO CONSULTA

Sociedad de Beneficencia Española Institución de Asistencia Privada vs. Puppo Aluzzi Giuseppe Gianfranco. Ord. Civil 1 Acdo. Núm. Exp. 260/2024.

Solís Luna Marisela y/o Maricela Solís Robles y/o Maricela Solís y/o Maricela Solís vs. Incobusa S.A. de C.V. y Banco Santander Mexicano Sociedad Anónima Institución de Banca Múltiple Grupo Financiero Santander Mexicano. Ord. Civil 1 Acdo. en Exhorto. Núm. Exp. 290/2024.

Tzvaim, S.A. de C.V. vs. Grupo Ed Centro de Distribución S.A. de C.V. y Almacenadora del Valle de México S.A. de C.V. Organización Auxiliar del Crédito. Ord. Civil 2 Acdos. Núm. Exp. 112/2020 Tomo II.

NO PUBLICADOS

Candano Conesa Diego vs. González Cimadevilla Ana María. Providencias Precautorias Mercantil 1 Acdo. Núm. Exp. 980/2023.

Córdova Cárdenas Alma Alicia vs. Walmart de México, S.A. de C.V. Ord. Civil 1 Acdo. Núm. Exp. 1072/2016 Tomo IV.

Karilo Credit S.A. de C.V. Sofom Enr vs. Torres Álvarez Rafael. Especial Mercantil Mercantil 1 Acdo. Núm. Exp. 802/2023.

AUDIENCIA

Olivos Sánchez María Guadalupe vs. Landeros Lauro Antonio. Medios Preparatorios Civil. 1 Audiencia. Núm. Exp. 1214/2023.

SENTENCIA INTERLOCUTORIA

Nabor Camacho José vs. Ortiz López María Julieta. Ord. Civil Sent. Interl. 1 Núm. Exp. 678/2020

LA SECRETARIA DE ACUERDOS
LIC. BEATRIZ CRUZ VILLANUEVA

VIGÉSIMO CUARTO DE LO CIVIL

SECRETARÍA "A"
ACUERDOS DEL 17 DE MAYO DEL 2024

Administradora Fome 2, S. de R. L. de C.V. vs. Cárdenas Arellano Marcos Antonio. Vía de Apremio Civil 1 Acdo. Núm. Exp. 521/2024.

Apjusto S.A. P. I. C.V. Sofom E. N. R vs. Construcciones y Electrificaciones Vanher S.A. de C.V., Hernández Arriaga Beatriz, Guerrero Huerta Ma. Concepción y Vanzini Hernández Emilio. Providencias Precautorias Mercantil Expedientillo. 1 Acdo. Núm. Exp. 75/2021.

Apjusto Sapi de C.V. Sofom Enr vs. Distribuidora J I S.A. de C.V. Ejecutivo Mercantil 1 Acdo. Núm. Exp. 843/2022.

Aracen González Armando vs. Tenorio Santana Jesús y Suárez Mendoza Claudia Isabel. Esp. Hip. 1 Acdo. Núm. Exp. 433/2005.

Ávila Alquicira Ana María vs. Velázquez Orosco Azucena. Especial Hipotecario Civil 1 Acdo. en Expedientillo. Núm. Exp. 383/2001 Expedientillo.

Azar Hassoune Roy vs. Musi Checa Eduardo, Álvarez Hurtado Pablño, Musi Gamen Arturo. Ord. Civil Acuerdo. 2 Acdos. Núm. Exp. 1071/2018.

Banco Mercantil del Norte Sociedad Anónima Institución de Banca Múltiple Grupo Financiero Banorte vs. Domínguez Escalante César Enrique y Pallares Hernández Alejandra Belén. Especial Hipotecario Civil 1 Acdo. Núm. Exp. 715/2021.

Banco Nacional de México S.A. Integrante del Grupo Financiero Banamex Accival S.A. de C.V. hoy Solución de Activos Residenciales S. de R. L. de C.V. Actualmente Ibarra Arellanos María Guadalupe vs. Luis Chávez Mora. Esp. Hip. 1 Acdo. Núm. Exp. 733/2000.

BBVA México S.A., Institución de Banca Múltiple, Grupo Financiero BBVA México vs. Mirna Aguilar Villaboasergio Luis Valenzuela Muñoz. Especial Hipotecario Civil Expedientillo. 1 Acdo. Núm. Exp. 503/2021.

Castro Rojas José Antonio vs. Valdez Luna Armando. Ord. Civil Expedientillo. 1 Acdo. Núm. Exp. 37/2024.

Cibanco, S.A., Institución de Banca Múltiple en su Carácter de Fiduciario en el Fideicomiso Número F/00430 vs. Monsibais Alonso Octavio. Especial Hipotecario Civil 1 Acdo. Núm. Exp. 1235/2017.

Díaz Lombardo Francisco Antonio Buch vs. Perfobar S.A. P. I. de C.V. Ejecutivo Mercantil Expedientillo. 1 Acdo. Núm. Exp. 403/2024.

Financiera Cualli Sapi de C.V. Sofom Enr vs. Estructuras y Edificaciones Rohin Sapi de C.V. y Chávez Ramos Francisco Javier. Vía de Apremio Civil Acuerdo. 3 Acdos. Núm. Exp. 1/2024.

Flores Hernández Omar y López Carrasco Martha Patricia y Sabbagh Serpel Ricardo y Sabbagh Serpel Gerardo y López de la Cerda Mancilla María de Lourdes y Romero López de la Cerda Mónica y Castillo Esquivel Rosa vs. De la Cruz Loeza Zoila Ma y También Conocida como Zoila María de la Cruz Loeza Cervera y Zurita Loeza Offier Berenice. Ord. Civil Acuerdo. 1 Acdo. Núm. Exp. 1235/2022.

Fundación Rafael Donde Institución de Asistencia Privada vs. Espinoza Maynez Claudia. Vía de Apremio Civil Expedientillo. 1 Acdo. Núm. Exp. 187/2023.

Georgina vs. Díaz Crisóstomo Felipe y Montes Centeno Carmen y Torres Armenta Yurysheber y Director del Registro Público de la Propiedad y de Comercio de la Ciudad de México. Ord. Civil 1 Acdo. Núm. Exp. 177/2024.

Gómez Santiago Gabriela vs. Robles Ramírez Teresa. Ord. Civil 1 Acdo. Núm. Exp. 349/2024.

Herrera Medina Ernesto vs. Olvera Meléndez Raúl Octavio. Ord. Mercantil 1 Acdo. Núm. Exp. 585/2017.

HSBC México S.A. Institución de Banca Múltiple Grupo Financiero HSBC México División Fiduciaria en su Carácter de Fiduciario en el Fideicomiso Irrevocable Número 262323 vs. Tarango Venegas María del Carmen También Conocida como María del Carnen Tarango Venegas de Pérez y Pérez Aguilar Jorge Arturo. Vía de Apremio Civil Expedientillo. 1 Acdo. Núm. Exp. 1245/2019.

Inmobiliaria Lasar Sociedad Anónima vs. Beer Planet S.A. de C.V. y un Gallo Con Huevos S.A. de C.V. y Ay Nanita S.A. de C.V. y Balseca Zurita Arturo. Juris. Voluntaria Civil 4 Acdos. Núm. Exp. 387/2024.

Instituto de Seguridad y Servicios Sociales de Los Trabajadores del Estado a Través de su Fondo a la Vivienda (Fovissste) vs. Fuentes Pérez Johanattan Ignacio. Especial Hipotecario Civil 1 Acdo. Núm. Exp. 483/2020.

Instituto de Seguridad y Servicios Sociales de Los Trabajadores del Estado a Través de su Fondo de la Vivienda (Fovissste) vs. Sánchez Nangullasmu Amado Gabriel. Especial Hipotecario Civil 1 Acdo. Núm. Exp. 285/2020.

Instituto del Fondo Nacional de la Vivienda para los Trabajadores (Infonavit) vs. Romero Altamirano Nancy María. Especial Hipotecario Civil 1 Acdo. Núm. Exp. 1327/2018.

Instituto del Fondo Nacional de Vivienda para los Trabajadores vs. Mejía García Marcial. Especial Hipotecario Civil 1 Acdo. en Expedientillo. Núm. Exp. 959/2023 Expedientillo.

Instituto del Fondo Nacional de la Vivienda para los Trabajadores vs. Espinosa Hernández Rubén Antonio. Especial Hipotecario Civil 1 Acdo. Núm. Exp. 497/2024.

López Rodríguez Norma vs. García Cano Arturo y Gamboa Martínez Juana y Director del Registro Público de la Propiedad y de Comercio de la Ciudad de México. Ord. Civil 1 Acdo. Núm. Exp. 645/2021.

Mario Alfredo vs. José Raúl. Ejecutivo Mercantil 1 Acdo. Núm. Exp. 401/2023.

Padilla Maltrana Verónica vs. Padilla y Díaz Leoncio Ricardo y C Director del Registro Público de la Propiedad y de Comercio de la Ciudad de México. Ord. Civil 1 Acdo. Núm. Exp. 935/2023.

Pérez Pacheco Francisco su Sucesión vs. Pérez Corona Genaro. Ord. Civil 1 Acdo. Núm. Exp. 929/2023.

Quezada Ibáñez Hortensia vs. C. Director del Registro Público de la Propiedad y de Comercio de la Ciudad de México y Ibáñez Rivera Víctor y Flores Gómez José Antonio. Ord. Civil 1 Acdo. Núm. Exp. 1255/2023.

Ramírez Escobar Cristobalina Leticia vs. Bautista Estrada Alejandro y Longinos Avendaño Alejandra. Especial Hipotecario Civil 1 Acdo. Núm. Exp. 143/2015.

Ricardez López Luis Alberto vs. Arias Loza Mauricio. Controversias de Arrendamiento Civil 1 Acdo. Núm. Exp. 159/2024.

Román Brito Juvenal vs. Banderas de Armas Álvaro. Ord. Civil Acuerdo. 1 Acdo. en Amparo. Núm. Exp. 413/2017 509/2022.

Sánchez de la Luz Alberto y Sánchez Zamano Brenda y Sánchez Zamano Tania Cecilia y Sánchez Zamano Carlos vs. Díaz Gómez Miguel Ángel. Juris. Voluntaria Civil 1 Acdo. Núm. Exp. 499/2024.

Scotiabank Inverlat S.A. Institución de Banca Múltiple Grupo Financiero Scotiabank Inverlat vs. Maldonado Venegas Erendira. Especial Hipotecario Civil Expedientillo. 1 Acdo. Núm. Exp. 805/2021.

Secreto. Ejecutivo Mercantil 1 Acdo. Núm. Exp. 479/2024.

Secreto. Ejecutivo Mercantil 1 Acdo. Núm. Exp. 823/2023.

SOLO CONSULTA
SOLO CONSULTA
SOLO CONSULTA

Soluciones Mexicanas Lider, S.A. de C.V. vs. Vasques Vasques Héctor y Manrique Vásquez Urbano. Ejecutivo Mercantil 1 Acdo. Núm. Exp. 213/2014.

Tapia Urbina María Inés hoy Granados Sandoval Atanasio Ascensión vs. Ávila Gómez Alfonso. Ejec. Merc. 1 Acdo. Núm. Exp. 235/2010.

Unifin Credit, Sociedad Anónima de Capital Variable, Sociedad Financiera de Objeto Múltiple, Entidad No Regulada vs. Automation Systems Gj, S.A. de C.V., González Jiménez Julio y Jiménez Pérez Martha. Ejecutivo Mercantil 1 Acdo. Núm. Exp. 289/2020.

Audiencia

Acevedo Andrade Mireya vs. Flota Arredondo Adán Yair. Aud. Medios Preparatorios Civil. 1 Audiencia. Núm. Exp. 283/2024.

Flores Hernández Omar y López Carrasco Martha Patricia y Sabbagh Serpel Ricardo y Sabbagh Serpel Gerardo y López de la Cerda Mancilla María de Lourdes y Romero López de la Cerda Mónica y Castillo Esquivel Rosa vs. De la Cruz Loeza Zoila Ma y También Conocida como Zoila María de la Cruz Loeza Cervera y Zurita Loeza Offier Berenice. Aud. Previa Ord. Civil. 1 Audiencia. Núm. Exp. 1235/2022.

Quiroz González Mónica vs. C. Director del Registro Público de la Propiedad y del Comercio de la Ciudad de México y Super Abastos Centrales Comerciales S.A. de C.V. y Unión y Fuerza Popular A.C. Aud. Previa Ord. Civil. 1 Audiencia. Núm. Exp. 423/2023.

Rucardo Rocha Mata su Sucesión vs. Robles Jiménez Miguel y Jiménez Ureña María Eugenia. Aud. Controversias de Arrendamiento Civil. 1 Audiencia. Núm. Exp. 709/2023.

SENTENCIA INTERLOCUTORIA

Gadsden Carraso Mario vs. Inmobiliaria Montaña del Cabo S.A. de C.V. y Gadsden Carrasco Gabriel. Ord. Mercantil Sent. Interl. 2 Núm. Exp. 1251/2023

EL SECRETARIO DE ACUERDOS
LIC. RODRIGO FLORES REYNA

SECRETARÍA "B"
ACUERDOS DEL 17 DE MAYO DEL 2024

Abascal Contreras Enrique Alexis vs. Velázquez Rubio Héctor Cliserio. Especial Hipotecario Civil Acuerdo. 1 Acdo. Núm. Exp. 738/2016.

Animalnutri México, S.A. de C.V. vs. Pacific Coast Produce, S. C. de R. L. de C.V., López Beltrán Radames y Camacho Mascareño Octavio. Vía de Apremio Civil Acuerdo. 1 Acdo. Núm. Exp. 1218/2017.

Apjusto Sapi de C.V. Sofom Enr vs. Construcciones y Electrificaciones Vanher Sade Cv Beatriz Hernández Arriaga María Concepción Guerrero Huerta Emilio Vanzini Hernández. Ejecutivo Mercantil 1 Acdo. Núm. Exp. 348/2021.

Automóviles Metropolitanos, S.A. de C.V. vs. Dr. Jorge Guillén Noguera. Ejec. Merc. Expdllo. 1 Acdo. Núm. Exp. 1492/1995.

Banco Mercantil del Norte, S.A. Institución de Banca Múltiple, Gpo. Financiero Banorte vs. Sánchez Sorroza Heriberto y Otra. Especial Hipotecario Civil No Publicado. 1 Acdo. Núm. Exp. 694/2008.

Banco Nacional de México S.A. Integrante del Grupo Financiero Banamex vs. Madrigal Morales Rosa Lily. Especial Hipotecario Civil 1 Acdo. Núm. Exp. 502/2024.

Banco Nacional de México S.A. hoy Recuperación de Comercio Interior S. de R. L. de C.V. vs. Ensuastegui Arroyo Isidro Gerardo. Especial Hipotecario Civil 1 Acdo. Núm. Exp. 1722/1995 Tomo II.

Banco Nacional del Ejército Fuerza Aérea y Armada Sociedad Nacional de Crédito, Institución de Banca de Desarrollo vs. Carmona Vargas Luis Alberto. Especial Hipotecario Civil 1 Acdo. Núm. Exp. 1174/2017.

Banco del Bajío S.A. Institución de Banca Múltiple vs. Gutiérrez Hernández Luz Magali. Providencias Precautorias Mercantil Puesta. 1 Acdo. Núm. Exp. 884/2023.

Barajas Navarro José Guadalupe vs. Barajas Rodríguez Jesús Alejandro. Ejecutivo Mercantil Tercería. 1 Acdo. en Tercería. Núm. Exp. 868/2019 Terc. Excl. de Dominio.

Burgueño Barrón Gilberto vs. Piña Maldonado Ma de la Luz y También Acostumbra Utilizar el Nombre de María de la Luz Piña Maldonado y Director del Registro Público de la Propiedad y de Comercio de la Ciudad de México. Ord. Civil 1 Acdo. Núm. Exp. 142/2024.

Carachure Rosales Alfonso vs. Grupo Mexicano de Seguros S.A. de C.V. Ord. Civil 1 Acdo. Núm. Exp. 1346/2023.

Carmona Nava Elvia vs. Hernández Juárez Ignacio y Director del Registro Público de la Propiedad y del Comercio de la Ciudad de México. Ord. Civil 1 Acdo. Núm. Exp. 842/2021.

Castellanos Velasco María Catalina vs. Super Abastos Centrales Comerciales S.A. de C.V. y Unión y Fuerza Popular A.C. y Director del Registro Público de la Propiedad y de Comercio de la Ciudad de México. Ord. Civil 1 Acdo. Núm. Exp. 350/2024.

Ci Banco S.A. Institución de Banca Múltiple vs. Arras Jurado Andrés Homero. Especial Hipotecario Civil Acuerdo. 1 Acdo. Núm. Exp. 1290/2018.

Coronel Gallardo Jesús Alejandro vs. Campista Terrazas Fernando Ernesto y Blanca Verónica Jaquez Nieto vs. Ninguno. Especial Hipotecario Civil Acuerdo. 1 Acdo. Núm. Exp. 736/2012.

Decarome, Sociedad Anónima Promotora de Inversión de Capital Variable vs. Roa Martínez Miguel Ángel y Otra. Especial Hipotecario Civil Puesta. 1 Acdo. Núm. Exp. 918/2011.

Finae Sociedad Anónima Promotora de Inversión de Capital Variable Sociedad Financiera de Objeto Múltiple Entidad No Regulada vs. Bárcenas Sánchez Yonathan y Bárcenas Sánchez Luis Fernando y Garduño Delgado Rosalina. Ejecutivo Mercantil 1 Acdo. Núm. Exp. 1142/2023.

García Nieves Vanessa vs. Ptf System Lighting de México, S.A. de C.V. y Jesús Acosta Gastélum. Ejecutivo Mercantil Llegada de Documentos. 1 Acdo. Núm. Exp. 1222/2012.

Hahn Pabón Hugo Enrique vs. Peerz Gómez de Romero María Guadalupe. Especial Hipotecario Civil 1 Acdo. Núm. Exp. 238/2019.

Hernández Suárez Enrique su Sucesión vs. Cruz Ávila Elizabeth. Ord. Civil Expedientillo. 1 Acdo. Núm. Exp. 58/2022.

HSBC México, S.A., Institución de Banca Múltiple, Grupo Financiero HSBC División Fiduciaria en su Carácter de Fiduciario en el Fideicomiso Número F/234036 vs. Valdez Ortiz Ramón Eustacio. Especial Hipotecario Civil Acuerdo. 1 Acdo. Núm. Exp. 4/2018.

Inmobiliaria Feed, S.A. de C.V. vs. Oceguera Ventura Rafael. Ord. Mercantil 1 Acdo. Núm. Exp. 268/2020.

Instituto del Fondo Nacional de la Vivienda para los Trabajadores (Infonavit) vs. Badillo Castillo José Antonio. Especial Hipotecario Civil Acuerdo. 1 Acdo. Núm. Exp. 392/2019.

Instituto del Fondo Nacional de la Vivienda para los Trabajadores (Infonavit) vs. Velázquez Vázquez Héctor y Ortiz Herrera Blanca Estela. Vía de Apremio Civil 1 Acdo. Núm. Exp. 1338/2022.

Lechuga Bengoa Amelia Francisca su Sucesión vs. Jesús Rafael Valeriano Vázquez, Mareli Rivera Pérez Gallardo, Mercedes Amézcua Lechuga y Marcela Pérez Gallardo. Ord. Civil 1 Acdo. Núm. Exp. 858/2016.

Martínez Cruz Salvador, Martínez Cruz Félix y Martínez Cruz Patricia vs. Servicio de Transporte, S.A. de C.V. y Seguros Inbursa, S.A. Grupo Financiero Inbursa. Ord. Civil Acuerdo. 1 Acdo. Núm. Exp. 316/2021.

Martínez Pérez Sandy Inés vs. Luna Aranda Rutilo. Ejecutivo Mercantil Puesta. 1 Acdo. Núm. Exp. 438/2024.

Miranda Castañeda Mauricio vs. Contreras Ambriz Rubén. Especial Hipotecario Civil 2 Acdos. Núm. Exp. 1274/2018.

Morales Márquez Lorenza vs. Cahuich Robles Aldo Enrique. Ejecutivo Mercantil 1 Acdo. en Exhorto. Núm. Exp. 520/2024.

Padrón García Adriana y Somera Martínez Gerardo vs. Castañeda Sánchez Juan Demetrio y Elizalde Ochoa Herlinda. Controversias de Arrendamiento Civil Acuerdo. 1 Acdo. Núm. Exp. 1352/2022.

Roberto Pulido Ibarra y Aguilera Cajen Hilda vs. Lemalu S.A. y Director del Registro Público de la Propiedad y de Comercio de Esta Ciudad y Manuel Mejía Aguilera. Ord. Civil Expdllo. Vista Mp, Juzgado 33 y Reg. Pub. 1 Acdo. en Expedientillo. Núm. Exp. 156/2020 Bis. 1.

Rubio Téllez María Alejandra vs. Dirección del Registro Público de la Propiedad y del Comercio del Distrito Federal Ahora Ciudad de México. Ord. Civil 1 Acdo. Núm. Exp. 252/2019.

Secreto. Providencias Precautorias Mercantil 1 Acdo. Núm. Exp. 458/2024.

Secreto. Ejecutivo Mercantil 1 Acdo. Núm. Exp. 498/2024.

Stm Financial S.A. de C.V. Sofom Er Grupo Financiero Inbursa y antes Fc Financial S.A. de C.V. Sofom Er Grupo Financiero Inbursa vs. Talin Martínez Erick. Ejecutivo Mercantil Expdllo. 1 Acdo. Núm. Exp. 492/2023.

SOLO CONSULTA

Torres Paredes Heliodoro su Sucesión vs. Romero Suárez Mario. Ord. Civil 1 Acdo. Núm. Exp. 388/2024.
Xerveo México S.A. de C.V. vs. Flores Sánchez Amanda Elizabeth y López Trejo Porfirio Eduardo. Ord. Civil 1 Acdo. Núm. Exp. 1188/2023.

EL SECRETARIO DE ACUERDOS
LIC. OMAR GARCÍA REYES

VIGÉSIMO QUINTO DE LO CIVIL

SECRETARÍA "A"
ACUERDOS DEL 17 DE MAYO DEL 2024

Administradora Fome 1, Sociedad de Responsabilidad Limitada de Capital Variable vs. Romero García Fidencio y Otra. Especial Hipotecario Civil 1 Acdo. Núm. Exp. 333/2022.
Administradora Fomo 1 Sociedad de Responsabilidad Limitada de Capital Variable vs. Torre Cecilia Delgado Virginia. Especial Hipotecario Civil 1 Acdo. Núm. Exp. 595/2021.
Aerotrasportes Huitzilin S.A. de C.V. vs. Martínez Espinosa Luis Ángel, Sahaguin LImas Jorge Eduardo Rafael y Jorge Esconar Ortiz. Ord. Civil Expedientillo. 1 Acdo. Núm. Exp. 1421/2019.
Autofinanciamiento México S.A. de C.V. vs. Barrera Mane José Natonio y Barrera Baqueiro José Antonio y Mane Acerete Clara Milne. Ejecutivo Mercantil 1 Acdo. Núm. Exp. 1015/2023.
Banca Afirme S.A. Institución de Banca Múltiple Afirme Grupo Financiero vs. Servicios Automotriz Herrera S.A. de C.V. y Herrera Guerrero Crispín. Ejecutivo Mercantil Amparo 327/2023. 1 Acdo. Núm. Exp. 1043/2019.
Banco Actinver S.A. Institución de Banca Múltiple Grupo Financiero A.C. Tinver como Fiduciario en el Fideicomiso Irrevocable 1401 vs. Vesa y Servicios Industriales del Potosí S.A. de C.V. y Santuiste Salfdivar Bernardo. Controversias de Arrendamiento Civil 1 Acdo. Núm. Exp. 1239/2019.
Banco Monex, S.A. Institución de Banca Múltiple, Monex Grupo Financiero en su Carácter de Delegado Fiduciario en el Fideicomiso Empresarial Irrevocable de Administración y Garantía Número F/3443 vs. Zeledon Cruz Julio César y Arellano Reyes Verónica. Especial Hipotecario Civil 1 Acdo. Núm. Exp. 1037/2014.
Betacredit S.A., de C.V., Sofom E. N. R vs. Vargas Belem Estela. Ord. Civil 3 Acdos. en Amparo. Núm. Exp. 1001/2022 Amparo 620/2024.
Bhatti Martínez Suresh Chander vs. Hernández Pérez Irma y Caloca Cortés Norma Araceli. Controversias de Arrendamiento Civil 2 Acdos. Núm. Exp. 1365/2023.
Bialostozky Krichevsky Abraham vs. Instituto Mi Album S.C. y Negbi Eitan. Controversias de Arrendamiento Civil Dada Cuenta. 1 Acdo. Núm. Exp. 1219/2023.
Bialostozky Krichevsky Abraham vs. Mi Album S a de C V y Negbi Eitan. Controversias de Arrendamiento Civil Dada Cuenta. 1 Acdo. Núm. Exp. 1237/2023.
Bialostozky Krichevsky Abraham vs. Mi Album S.A. de C V y Negbi Eitan. Controversias de Arrendamiento Civil Dada Cuenta. 1 Acdo. Núm. Exp. 1253/2023.
Camarena de la Fraga Salvador y Salazar Aguilar María de Lourdes Margarita vs. Urbanismo S. de R. L. de C.V. y C. Director del Registro Público de la Propiedad y del Comercio de la Ciudad de México. Ord. Civil 1 Acdo. Núm. Exp. 7/2020.
Canales Galicia Rocío vs. Orkhan S.A. de C.V. Medios Preparatorios Civil 1 Acdo. Núm. Exp. 251/2024.
Cedillo Martínez José de Jesús antes Sosa Palma Lino vs. Ramírez Telis Alejandro. Ejecutivo Mercantil 1 Acdo. Núm. Exp. 1091/1996 Segundo Tomo.
Consolid México S.A. de C.V. vs. Chevez López José. Ejecutivo Civil 1 Acdo. Núm. Exp. 403/2022.
Diz Cota Daria vs. Sánchez Figeroa Laura. Controversias de Arrendamiento Civil 1 Acdo. Núm. Exp. 99/2020.
Fideicomiso Centro Histórico de la Ciudad de México vs. Liberty Fianzas S.A. de C.V. Especial de Fianzas Mercantil 1 Acdo. Núm. Exp. 1291/2019.
González Martínez Tannya Érika y González Martínez Jorge Alberto y Otros. Ord. Civil 1 Acdo. Núm. Exp. 523/2022.
González Reyes Miguel Ángel vs. Hernández Alarcón Norma. Juris. Voluntaria Civil 1 Acdo. Núm. Exp. 517/2024.
Guerra Martín Óscar vs. Celis Robles Juan Carlos Sus Scuesión. Juris. Voluntaria Civil 1 Acdo. Núm. Exp. 485/2023.
Hernández González Francisco Rafael vs. Servín Sánchez Eleazar Rodolfo y Castillo Gómez Lilia. Ord. Civil 1 Acdo. Núm. Exp. 1157/2014 Segundo Tomo.
Inmobiliaria Pamaragom S.A. de C.V. Ord. Civil 1 Acdo. en Amparo. Núm. Exp. 963/2023.
Instituto del Fondo Nacional de la Vivienda para los Trabajadores vs. Olegario López Ramón y Machada Zapata Claudia Judicth. Especial Hipotecario Civil 1 Acdo. Núm. Exp. 287/2024.
Ion Financiera Sapi de C.V. Sofom Er. Especial Hipotecario Civil 1 Acdo. Núm. Exp. 141/2024.
Ion Financiera Sapi Sofom Er vs. Agrobandes, Sociedad Anónima de Responsabilidad Limitada de Capital Variable y Carmen Elvira Bandes Camacho y Álvaro Ramírez Zárate. Especial Hipotecario Civil 1 Acdo. Núm. Exp. 131/2024.
Ion Financiera Sapi de C.V. Sofom Er. Especial Hipotecario Civil 1 Acdo. Núm. Exp. 105/2024.
Jalife Gálvez Eduardo vs. Palombo Cohen Marcos. Ejecutivo Mercantil 1 Acdo. Núm. Exp. 619/2023.
Jiménez Macías Victoria su Suc. vs. Adame García Sandra y Adame López Melitón. Controversias de Arrendamiento Civil 1 Acdo. Núm. Exp. 675/2019.
Justo Lease S.A. P. I. de C.V. vs. Es Blue Propane S.A. de C.V. y Gas Azul de Nogales S.A. de C.V. y Sánchez Acosta Marco Antonio y Elías Retes Jorge Alberto y Beltrán Haro Ignacio Alberto. Ejecutivo Civil Dada Cuenta. 1 Acdo. Núm. Exp. 1237/2022.
Justo Lease S.A. P. I. de C.V. vs. Es Blue Propane S.A. de C.V. y Gas Azul de Nogales S.A. de C.V. y Sánchez Acosta Marco Antonio y Elías Retes Jorge Alberto y Beltrán Haro Ignacio Alberto. Ejecutivo Civil 1 Acdo. en Amparo. Núm. Exp. 1237/2022 405/2024-V Promovida por Es Blue Propane Sociedad Aninima de Capital Variable y Otros.
Llano Prieto José Ramón vs. Corporación Hermanos Vázquez S.A. de C.V., Vázquez Calvete Apolinar, Vázquez Calvete Javier, Vázquez Calvete Eduardo y Vázquez Raña Apolinar. Especial Hipotecario Civil 1 Acdo. Núm. Exp. 1443/2019 Tercer Tomo.
López Burgos Emanuel vs. Guerra Guerra de Melo Gabriela. Ord. Civil 2 Acdos. Núm. Exp. 373/2024.
Mejía María Guadalupe su Sucesión vs. Calixto Cruz Mejía y Otro. Ord. Civ. 1 Acdo. Núm. Exp. 691/1995.
Méndez Ramírez Miguel su Sucesión vs. Vargas Rebollar Luisa su Sucesión y María Luisa Vargas Rebollar su Sucesión. Ord. Civil 1 Acdo. Núm. Exp. 479/2024.
Monroy Pacheco Juan Manuel Enrique vs. Hermanos Vtm, S.A. de C.V. y Acevedo Domínguez Óscar Vicente y Acevedo Domínguez Juan Antonio y Acevedo Domínguez María de Lourdes. Ord. Civil 1 Acdo. Núm. Exp. 437/2024.
Muñoz Fernández Escribano Clara María vs. Montijo Latam S de R.L. de C.V. Ord. Civil 1 Acdo. en Amparo. Núm. Exp. 51/2020 Amparo D. C. 908/2023 Quejoso Clara María Muñoz Fernández Escribano.
Nadro Sapi de C.V. vs. Solís Hernández Karla Fabiola, Hernández García Hermila y Solís Garza Jesús. Ejecutivo Mercantil 1 Acdo. Núm. Exp. 677/2018.
Pacada S.A. de C.V. Sofom Enr vs. Rodríguez Carmona Amador y Cabrera Quiroz Miguel Ángel. Ejecutivo Mercantil 1 Acdo. Núm. Exp. 265/2024.
Quiñones Vélez María del Carmen vs. Ricardo Roldán Hernández y Alfonso Luna Pedroza. Controversias de Arrendamiento Civil 1 Acdo. Núm. Exp. 1721/2012 Tomo II.
Ríos Martínez José Guadalupe vs. Grupo Radio Centro Sab de C.V. y Staffing S.A. de C.V. y Promo Red S.A. de C.V. Ord. Civil 1 Acdo. Núm. Exp. 271/2024.
Romero Pérez Luz María Eugenia vs. Castillo Mercado Alfonso Rafael. Controversias de Arrendamiento Civil 1 Acdo. Núm. Exp. 801/2023.
Secreto. Ord. Civil Computo. 4 Acdos. Núm. Exp. 341/2024.
Secreto. Providencias Precautorias Civil 1 Acdo. Núm. Exp. 443/2024.
Secreto. Ejecutivo Civil 1 Acdo. Núm. Exp. 519/2024.
Servicio Público Especializado Huerta S.A. de C.V. vs. Seguros Atlas S.A. Ord. Mercantil 2 Acdos. Núm. Exp. 729/2019.
Sika Mexicana S.A. de C.V. vs. Calzada Construcciones S.A. de C.V. Ord. Mercantil Computo. 2 Acdos. Núm. Exp. 769/2019.
Sistema de Crédito Automotriz S.A. de C.V. vs. Lira Ruíz Andrés. Ejecutivo Civil 1 Acdo. Núm. Exp. 745/2022.

SOLO CONSULTA
SOLO CONSULTA
SOLO CONSULTA

Soberanis Pérez María Eugenia vs. Conrado Nájera Claudia. Controversias de Arrendamiento Civil 1 Acdo. Núm. Exp. 347/2021.
Suárez Pérez Daniela vs. Pérez José Aguileta. Especial Hipotecario Civil 1 Acdo. Núm. Exp. 521/2024.
Tamez Rodríguez Enrique Adrián vs. Gc Geoconstrucción S.A. de C.V. Actos Prejudiciales Civil 1 Acdo. en Amparo. Núm. Exp. 615/2018 477/2023.
Téllez Girón y Ramírez Jorge vs. Sánchez García Ernesto y Sánchez Muller Ernesto. Juris. Voluntaria Civil 2 Acdos. Núm. Exp. 391/2024.
Victoria Ramírez Roberto Carlos vs. Cortés Gardida Guadalupe. Ejecutivo Mercantil 1 Acdo. en Amparo. Núm. Exp. 1323/2022 Amparo Directo.
Volkswagen Leasing, S.A. de C.V. vs. Garcés Juárez Gilberto. Ejecutivo Mercantil 1 Acdo. Núm. Exp. 813/2023.
AUDIENCIA
Sistema Único de Autofinanciamiento S.A. de C.V. vs. Sandoval Gallardo Alejandro. Aud. Ejecutivo Civil. 1 Audiencia. Núm. Exp. 113/2022.

LA SECRETARIA DE ACUERDOS
LIC. RAQUEL VELASCO ELIZALDE

SECRETARÍA "B"
ACUERDOS DEL 17 DE MAYO DEL 2024

Afianzadora Sofimex, S.A. vs. Constructora Liberia, S.A. de C.V. Ord. Mercantil un Auto. 1 Acdo. Núm. Exp. 204/2018 Tomo II.
Aguilar Alfonso Karla vs. Jorge Manuel García Cuan. Especial Hipotecario Civil 1 Acdo. Núm. Exp. 1502/2019 Exp. II.
Álvarez García Rafael de Jesús vs. Arellano Salgado Consuelo O. Consuelo Arellano Viudad de Calzada. Ord. Civil 1 Acdo. Núm. Exp. 580/2016.
Aranda Grajales Adriana Beatriz vs. Inmavi, S.A. de C.V. y Otros. Ord. Mercantil 1 Acdo. Núm. Exp. 792/2012.
Banco Inbursa S.A. Institución de Banca Múltiple Grupo Financiero Inbursa vs. Grupo Idrapower S.A. de C.V. y Garza Delgado Roberto. Especial Hipotecario Civil 1 Acdo. Núm. Exp. 1354/2019 Segundo Tomo.
Banco Nacional de Comercio Exterior S.N.C. vs. Santamaría Casas Óscar. Especial Hipotecario Civil 1 Acdo. Núm. Exp. 376/2024.
Barrón Víctor Manuel vs. Grupo Mexicano de Seguros S.A. de C.V. Ord. Civil 1 Acdo. Núm. Exp. 90/2024.
BBVA México S.A. Ibm Grupo Financiero BBVA México vs. Grupo Escato S.A. de C.V. y Biblomodel Muebles S.A. de C.V. Ejecutivo Mercantil 1 Acdo. Núm. Exp. 958/2023.
BBVA México, S.A., Institución de Banca Múltiple, Grupo Financiero BBVA México vs. Moreno Guerrero Vicente. Especial Hipotecario Civil 1 Acdo. Núm. Exp. 454/2022.
Blanca Silvia Navarrete Ramírez vs. Jesús Alejandro su Sucesión Navarrete Ramírez Registro Público de la Propiedad y del Comercio. Ord. Civil 1 Acdo. Núm. Exp. 152/2021.
Castañeda Martínez Elena vs. González Candelaria Angelina y Isabel González Elizabeth y Isabel González Carlos Gustavo. Medios Preparatorios Civil 1 Acdo. Núm. Exp. 982/2023.
Condominio Ubicado en Calle de Doctor Barragán NO. 127 Colonia Doctores Alcaldía Cuauhtémoc Codigo Postal 06720 Ciudad de México vs. Palma Bravo Jéssica. Ord. Civil 1 Acdo. Núm. Exp. 138/2024.
Coronado Torres Juan Carlos vs. Cárdenas Casanova Gabriela María. Controversias de Arrendamiento Civil 1 Acdo. Núm. Exp. 746/2023.
Cuecuecha Flores Bernarda Soledad vs. Motta Cuecuecha María del Rocío y Navarro Motta Ramiro. Ord. Civil 1 Acdo. Núm. Exp. 190/2020.
Daimler Financial Services México S. de R. L. de C.V. vs. Barrera González Edith Graciela. Especial Mercantil Mercantil 1 Acdo. Núm. Exp. 226/2021.
Eduardo Azuara Cárdenas vs. Operadora de Hospitales Ángeles S.A. de C.V. Ord. Civil 1 Acdo. Núm. Exp. 78/2021.
Estrada Cruz Francisco vs. Aguirre Valencia José Luis y Otra. Ord. Civ. 1 Acdo. Núm. Exp. 334/2012.
Flores Moreno Jaime vs. Velázquez Vázquez Rubén. Ord. Civil 1 Acdo. Núm. Exp. 364/2018.
Fuentes Aponte Luz María vs. Sarmiento Fuentes Karla Graciela y Hernández Guerrero José Rodrigo y Notario Público Número 196 de la Ciudad de México y C Director del Registro Público de la Propiedad y del Comercio de la Ciudad de México. Ord. Civil 1 Acdo. Núm. Exp. 184/2024.
González Pereda Silvia vs. González Pereda Nora Manuela. Ord. Civil 4 Acdos. Núm. Exp. 728/2023.
HSBC México S.A. Institución de Banca Múltiple Grupo Financiero HSBC División Fiduciaria en su Carácter de Fiduciario del Fideicomiso Irrevocable Número F/262757 vs. Estrella Cupul María Candelaria. Proced. Convencional Mercantil Civil 2 Acdos. Núm. Exp. 1136/2019.
HSBC México S.A. Institución de Banca Múltiple Grupo Financiero HSBC División Fiduciaria en su Carácter de Fiduciario en el Fideicomiso Irrevocable Número F 303623 vs. Morales Díaz Carlos Alfonso. Vía de Apremio Civil 1 Acdo. Núm. Exp. 1320/2023.
HSBC México Sociedad Anónima Institución de Banca Múltiple Grupo Financiero HSBC División Fiduciaria en su Carácter de Fiduciario en el Fideicomiso Irrevocable de Administración y Fuente de Pago Identificado Con el Número F262323 vs. Santacruz Mendoza Omar. Vía de Apremio Civil 1 Acdo. Núm. Exp. 880/2022.
HSBC México, Sociedad Anónima, Institución de Banca Múltiple, Grupo Financiero HSBC, División Fiduciaria vs. Armando Padilla Hernández. Especial Hipotecario Civil 1 Acdo. Núm. Exp. 1336/2008 Tercer Tomo.
Infonavit vs. Fuentes Suárez Ruth. Especial Hipotecario Civil Acuerdo. 1 Acdo. Núm. Exp. 516/2024.
Infonavit vs. Pelayo Pérez Primitivo. Especial Hipotecario Civil 1 Acdo. Núm. Exp. 1266/2018.
Instituto de Seguridad y Servicios Sociales de Los Trabajadores del Estado a Través Dre su Fondo de la Vivienda Fovissste vs. Pasos Arzapalo Rita Helena. Ord. Civil 1 Acdo. Núm. Exp. 506/2020.
Instituto de Seguridad y Servicios Sociales de Los Trabajadores del Estado a Través de su Fondo de la Vivienda Fovissste vs. De la Rosa Arcfe María Esther. Especial Hipotecario Civil 1 Acdo. Núm. Exp. 1022/2022.
Instituto del Fondo Nacional de la Vivienda para los Trabajadores Infonavit vs. Aguilar Ceballos Gregorio. Especial Hipotecario Civil 1 Acdo. Núm. Exp. 874/2022.
Instituto del Fondo Nacional de la Vivienda para los Trabajadores Infonavit vs. Castañeda Soni Jorge. Especial Hipotecario Civil Acuerdo. 1 Acdo. Núm. Exp. 510/2024.
Instituto del Fondo Nacional de la Vivienda para los Trabajadores Infonavit vs. Cruz Ramírez Juan y Macías Palomares Virginia. Especial Hipotecario Civil 1 Acdo. Núm. Exp. 94/2023.
José Carranza Quirós. Ord. Civil 1 Acdo. en Amparo. Núm. Exp. 284/2024 Cuad. de Ampro Número 284/2024- III Promov. por José Carranza Quirós.
Juárez Jasso Miguel Ángel vs. González Morales Guadalupe, Bermúdez Aura Lila También Conocida como Aura Lila Bermúdez González. Ord. Civil 1 Acdo. en Amparo. Núm. Exp. 552/2018 Amparo 575/2023.
Lizárraga Álvarez Juan Francisco y López Valenzuela Georgina Guadalupe vs. Seguros Inbursa S.A. Grupo Financiero Inbursa. Ord. Civil 1 Acdo. Núm. Exp. 254/2024.
López Sáenz Manuel Espartaco y Dávalos Escamilla María de Los Ángeles vs. Chávez Martínez Denese. Ord. Civil 1 Acdo. Núm. Exp. 1254/2023.
Loreto Owners Association A.C. vs. Nacional Financiera S.N.C. Ibd Nafin en su Carácter de Institución Fiduciaria en el Fideicomiso Denominado Fondo Nacional de Fomento Al Turismo Fonatur. Ord. Civil 3 Acdos. Núm. Exp. 878/2023.
Mario Patiño Maldonado vs. Kokawa Operadora Sapi de Cvflor de María Muñoa García. Controversias de Arrendamiento Civil 1 Acdo. Núm. Exp. 54/2021 Tomo II.
Martínez García Jesús Rafael vs. Carrasco Chavero Rubén José. Ord. Mercantil 1 Acdo. Núm. Exp. 1260/2019 Tomo II.
Náder Kuri Jorge vs. Hernández Ortega Palemon. Diligencias de Concil. Civil 1 Acdo. Núm. Exp. 328/2021.
Nava Nava Enrique Adeodato vs. Cerda González Luis Conrado. Ejecutivo Mercantil 1 Acdo. Núm. Exp. 86/2021 Tomo II.
Olguín Valencia Érika vs. Romero Hernández Hugo. Medios Preparatorios Civil 1 Acdo. Núm. Exp. 1000/2023.

SOLO CONSULTA
SOLO CONSULTA
SOLO CONSULTA

Quintana Olvera Agustín vs. Instituto de Seguridad y Servicios Sociales de Los Trabajadores del Estado a Través de su Fondo de la Vivienda Fovissste. Ord. Civil Acuerdo. 1 Acdo. Núm. Exp. 506/2024.

Rodríguez Arango Eduardo y Baz Braun Salvador Javier y Otra. Vía de Apremio Civil 1 Acdo. Núm. Exp. 530/2022.

Romero Ruvalcaba Benjamín vs. Romero Ruvalcaba María del Carmen. Ord. Civil 1 Acdo. Núm. Exp. 838/2021.

Ruíz Ramos Rodrigo Víctor vs. Rangel Rodríguez Graciela y Rodríguez Balcázar José Luis. Ord. Civil Acuerdo. 1 Acdo. Núm. Exp. 464/2024.

Ruíz Ruíz Sebastián vs. Torres Parra Lissette. Ord. Civil 1 Acdo. Núm. Exp. 266/2017.

Santander Hipotecario, S.A. de C.V. Sociedad Financiera de Objeto Mutiple Entidad No Regulada vs. Rene Zalazar y González y Otro. Esp. Hip. 2 Acdos. Núm. Exp. 294/2007.

Secreto. Ejecutivo Mercantil Acuerdo. 1 Acdo. Núm. Exp. 512/2024.

Sistema de Crédito Automotriz, S.A. de C.V. vs. Fuentes González Mario y Otro. Ejecutivo Mercantil 1 Acdo. en Expedientillo. Núm. Exp. 876/2012 Expedientillo.

Sociedad Hipotecaria Federal S.N.C., Institución de Banca de Desarrollo vs. Miguel Hernández Arturo Manolo. Esp. Hip. 2 Acdos. Núm. Exp. 1168/2011.

Toyota Financial Services México Sociedad Anónima de Capital Variable vs. Autotransporte Alfil S.A. de C.V. y Jiménez Espinoza Luis Antonio. Ejecutivo Civil 1 Acdo. en Expedientillo. Núm. Exp. 726/2022.

AUDIENCIA

Banco Santander México, S.A., Institución de Banca vs. Magaña Ruelas Lilián Martina. Aud. Ejecutivo Mercantil. 1 Audiencia. Núm. Exp. 956/2023.

LA SECRETARIA DE ACUERDOS
LIC. MARTINA SAÚLA ARMAS LUNA

VIGÉSIMO SEXTO DE LO CIVIL

SECRETARÍA "A"
ACUERDOS DEL 17 DE MAYO DEL 2024

Autofinanciamiento Automotriz S.A. de C.V. vs. Estala Badillo Martín y Otros. Ejecutivo Mercantil Autorización. 1 Acdo. Núm. Exp. 3619/2019.

Banco Actinver S.A. Institución de Banca Múltiple Grupo Financiero Actinver en su Carácter de Fiduciario del Fideicomiso de Administración 2447 vs. Rivero Hernández María Goreti y Prieto Fierro Francisco Javier. Vía de Apremio Civil 1 Acdo. Núm. Exp. 25/2023.

Banco Forjadores S.A. Institución de Banca Múltiple vs. Whearty Ferro Catherine Marie y Ochoa Hernández Saturnina y Martínez Manzano Ma Carmen y Martínez García Érika y Saucedo Murrieta Maribel Guadalupe y López Ramírez Laura Guadlupe y Mendoza Pérez Luz Magdalena y Ramírez Olmos Emma del Consuelo y Mendoza Pérez Cecilia María del Rosario. Ejecutivo Mercantil 1 Acdo. Núm. Exp. 421/2023.

Carmona Pérez Elodia vs. C Director del Registro Público de la Propiedad y del Comercio de la Ciudad de México y Castrejón Hernández Humberto. Ord. Civil 1 Acdo. Núm. Exp. 1125/2022.

Chernitzky Martínez Efraín vs. Elizondo Vázquez Rosa María. Ejecutivo Mercantil Desistimiento. 1 Acdo. Núm. Exp. 1191/2023.

Cuevas y Colea Rocío Feliciana Lorenza vs. Esqueda Negrete Eduardo y Esqueda Gutiérrez Alfredo. Controversias de Arrendamiento Civil Aclaración de Sent. Aao. 1 Acdo. Núm. Exp. 653/2023.

Finanmadrid México S.A. de C.V. Sofom Er vs. Martínez Morales Jesús y Martínez Morales Aldo Geovanni. Ejecutivo Mercantil Envío Oficio Al Archivo. 1 Acdo. en Expedientillo. Núm. Exp. 381/2022 Bis. 2.

Flores de la Concha Carlos y Otra vs. Banco de México como Fiduciario del Gobierno Federal en el Fideicomiso Denominado Fondo de Operación y Financiamiento Bancario a la Vivienda (Fovi) y Hipotecaria Nacional Sociedad Financiero a la Vivienda (Fovi) y Otra. Ord. Civil Auto. 1 Acdo. en Exhorto. Núm. Exp. 519/2024.

Guerra Vázquez Ana Isabel vs. Bacab Munive José Esteban. Ord. Civil No Ha Lugar. 1 Acdo. en Expedientillo. Núm. Exp. 763/2021 Bis. 1.

Hernández Rincón Víctor vs. Ramírez Martínez Santiago. Controversias de Arrendamiento Civil Cierre de Tomo I Aao. 3 Acdos. Núm. Exp. 695/2023.

Infonavit vs. Islas Olvera Edgar. Ejecutivo Cuantía Menor Mercantil No Ha Lugar. 1 Acdo. en Expedientillo. Núm. Exp. 909/2009 Bis. 2.

Instituto de Beneficencia Larrainzar Iap vs. González Gutiérrez Martha Angélica y González Jiménez José. Controversias de Arrendamiento Civil Devol Testimonio Aao. 1 Acdo. Núm. Exp. 527/2022.

Instituto del Fondo Nacional de la Vivienda para los Trabajadores Infonavit vs. Ortega Guadarrama Ángel. Especial Hipotecario Civil Auto. 1 Acdo. Núm. Exp. 475/2024.

López Martínez Gabriela vs. Jiménez López Marcos. Ord. Civil Razón Vista. 1 Acdo. Núm. Exp. 53/2024.

Martínez Romero Pedro Guadalupe vs. Instituto del Fondo Nacional de la Vivienda para los Trabajadores y Méndez Miranda Luis Armando. Ord. Civil 1 Acdo. en Exhorto. Núm. Exp. 383/2024.

Moreno Aramburo Rafael Leopoldo vs. Hernández Nava Elu. Controversias de Arrendamiento Civil 2 Acdos. Núm. Exp. 103/2023.

Olvera Zepeda Jesús y Otro vs. Vázquez Gregoria y Otra. Ord. Civil 1 Acdo. en Exhorto. Núm. Exp. 447/2024.

Publicaciones Citem, S.A. de C.V. vs. Publicaciones de la Huasteca S.A. de C.V. y Juan Barragán Godoy. Ejecutivo Cuantía Menor Mercantil 1 Acdo. Núm. Exp. 387/2014.

Raúl su Sucesión vs. Rosalba. Controversias de Arrendamiento Civil 1 Acdo. en Expedientillo. Núm. Exp. 921/2022.

Rodríguez Gaytán María Rosa vs. Cruz Guzmán Ángel Javier. Controversias de Arrendamiento Civil Devolución Testimonio Copias. 1 Acdo. Núm. Exp. 57/2024.

Rojas Rebollo Francisco Javier vs. Hernández Pérez Juan. Controversias de Arrendamiento Civil Causa Ejecutoria. 1 Acdo. Núm. Exp. 463/2023.

Secreto. Ejecutivo Mercantil Puesta a Disposición. 1 Acdo. Núm. Exp. 115/2022.

Secreto. Providencias Precautorias Mercantil Auto. 1 Acdo. Núm. Exp. 481/2024.

Secreto. Ejecutivo Mercantil Auto. 1 Acdo. Núm. Exp. 485/2024.

Secreto. Ejecutivo Mercantil Auto. 1 Acdo. Núm. Exp. 517/2024.

Secreto. Providencias Precautorias Mercantil Auto. 1 Acdo. Núm. Exp. 521/2024.

Secreto. Ejecutivo Cuantía Menor Mercantil Razón Vista. 1 Acdo. Núm. Exp. 523/2017.

Sociedad Hipotecaria Federal, Sociedad Nacional de Crédito, Institución de Banca de Desarrollo, en su Carácter de Fiduciario Sustituto del Fondo de Operación y Financiamiento Bancario a la Vivienda (Fovi) vs. Rueda Fragoso Mario Orlando y Ortiz García Evelyn. Especial Hipotecario Civil Razón Sin Diligenciar. 1 Acdo. Núm. Exp. 607/2023.

Tavizon Ávalos Beatriz Aída vs. Torres Guzmán Juan y C Director del Registro Público de la Propiedad y de Comercio de la Ciudad de México. Ord. Civil Oficio. 1 Acdo. Núm. Exp. 1233/2023.

Villegas Moreno Juana vs. Béjarano Loera Miguel Ángel. Controversias de Arrendamiento Civil Exhibe Billete. 1 Acdo. Núm. Exp. 131/2024.

LA SECRETARIA DE ACUERDOS
LIC. ADRIANA IVONNE ARAUJO OSORIO

SECRETARÍA "B"
ACUERDOS DEL 17 DE MAYO DEL 2024

Administradora de Capital Humano y Nominas S de R L de C.V. vs. Jéssica Yavuy Vázquez Angélica Vázquez Ponce. Ejecutivo Mercantil Caducidad Incidente. 1 Acdo. Núm. Exp. 2936/2020.

Autofinanciamiento México S.A. de C.V. vs. Eslava Baza Natividad y Maldonado Bobadilla Froylan y Maldonado Eslava Lorena. Ejecutivo Mercantil Acuerdo. 1 Acdo. Núm. Exp. 486/2023.

Autofinanciamiento México S.A. de C.V. vs. Martínez Martínez Valentín y Camacho Espinosa Carlos. Ejecutivo Mercantil Acuerdo. 1 Acdo. Núm. Exp. 1014/2023.

Autofinanciamiento México S.A. de C.V. vs. Noh Pech Julián de Jesús y Noh Pech Aracely Isabel. Ejecutivo Mercantil Acuerdo. 1 Acdo. Núm. Exp. 832/2023.

SOLO CONSULTA

Autofinanciamiento México S.A. de C.V. vs. Omni Ware S.A. de C.V. José Antonio Arenas Arteaga Elisbeth Espejel Fortiz Patricia Arenas Arteaga. Ejecutivo Mercantil Acuerdo. 1 Acdo. Núm. Exp. 2414/2021.

Autofinanciamiento México S.A. de C.V. vs. Soto Ramos Ricardo Efraín y Soto Sayago Bernardino y Ramos Perdomo Sara. Ejecutivo Mercantil Acuerdo. 1 Acdo. Núm. Exp. 1162/2022.

Ayala Cano Norma Patricia vs. Bd Sculpt Surgery y Cuéllar Ferrara José Humberto. Ord. Civil Acuerdo. 1 Acdo. Núm. Exp. 820/2022.

Banco Santander México, Sociedad Anónima, Institución de Banca Múltiple, Grupo Financiero Santander México vs. Martínez Garduño María Guadalupe. Ejecutivo Mercantil Acuerdo. 1 Acdo. Núm. Exp. 382/2024.

Centro de Consultoría Tecnológica y Soluciones de Negocios S.C. vs. Grupo de Tecnología Cibernetica S.A. de C.V. Ejecutivo Mercantil 1 Acdo. Núm. Exp. 944/2023.

Condominio Cerrada de Mazatlan 13 Colonia Condesa Alcaldia Cuauhtémoc Ciudad de Mexicodavid Arturo Vega Gallardo Pérez vs. Manola Aldama Saavedra. Ejecutivo Civil 1 Acdo. Núm. Exp. 836/2021.

Ena Minerva de la Cruz Flores. Ord. Civil 1 Acdo. en Amparo. Núm. Exp. 928/2023.

Exactogas S.A. de C.V. vs. Cibaja Monrroy Pascual Armando. Ejecutivo Mercantil Inc. de Liquidación Intereses. 2 Acdos. Núm. Exp. 624/2022.

Finanmadrid México S.A. de C.V. Sofom Er vs. Bautista Martínez Edwin. Ejecutivo Mercantil Acuerdo. 1 Acdo. Núm. Exp. 226/2023.

García Bellon Lisardo Serafín vs. Jardines del Pedregal de San Ángel S.A. Ord. Civil 1 Acdo. Núm. Exp. 538/2023.

García Téllez María Carmen su Sucesión vs. García Santana Laura Olivia. Controversias de Arrendamiento Civil 1 Acdo. Núm. Exp. 862/2022.

Guerrero Cervantes Iran Nayeli vs. Piña Rosel Alan Alberto. Ejecutivo Mercantil Convn. No Aprobado. 1 Acdo. Núm. Exp. 1040/2022.

Hinojosa Mora Patricia María Teresa vs. Hinojosa Mora Martha Beatriz de Jesús. Ord. Civil 1 Acdo. Núm. Exp. 412/2022.

HSBC México, Sociedad Anónima, Institución de Banca Múltiple, Grupo Financiero HSBC, División Fiduciaria, en su Carácter de Fiduciario del Fideicomiso Irrevocable Número F262757 vs. Tun Mex Germán. Vía de Apremio Civil Acuerdo. 1 Acdo. Núm. Exp. 316/2024.

Instituto San Ángel del Sur Sociedad Civil vs. Fernández Dosal María Cristina y Fernández Dosal Julio Rafael y Gutiérrez Velázquez María Andrea Silvia y Álvarez Cisneros María Luisa y González Márquez Jovita y Narváez Ruíz Isidoro Ángel y Zavala Arredondo Marco Antonio y Nava Cortés Francisca y Hernández Guerrero Angélica Ixtaccihuatl y Lazcano Arias Eva y Álvarez Cisneros María Lucía y Amado Burguete Carlos Augusto y Pérez Butron Daniel y Careaga Rodríguez Ricardo Fabricio y Cantón León Javier y Álvarez Cisneros María Lucía y Binder Berger Czacharowky de Albrecht Annelies Lotte y Binderberg Czacharowsky Christine y Albrecht Binderberg Rosemarie Hedwin y Binderberg Greiser Annemarie Edith y Landin Flores Sandra Fany y Alcaldia Coyoacan y Muñoz Domínguez Arturo Isaac y Saldaña López Rocío Verónica y Ruíz Solís Amaranta del Carmen y Ruíz Solís Erendira y Rey Jiménez Luis Raúl y Hernández Cordero Patricia y Lanas Ramírez Catalina. Juris. Voluntaria Civil Acuerdo. 1 Acdo. Núm. Exp. 140/2024.

Instituto del Fondo Nacional de la Vivienda para los Trabajadores vs. Madero Trigo David. Vía de Apremio Civil 1 Acdo. Núm. Exp. 1340/2022.

Lirice Zúñiga Loera vs. Leopoldo Sergio del Portillo Avilés. Ejecutivo Cuantía Menor Mercantil 1 Acdo. Núm. Exp. 1022/2017.

López Aceves María Emilia vs. Montiel López Horacio Alonso y Flores Téllez Adriana Guadalupe y López Aceves María de Lourdes. Ord. Civil Acuerdo. 1 Acdo. Núm. Exp. 916/2022.

Rangel Bojorges Mendoza Arturo vs. Crs Regulatory And Softlanding Services S.C. y Castañeda Santibañez Fabiola. Controversias de Arrendamiento Civil Apel. Sent. Definitiva. 1 Acdo. Núm. Exp. 816/2022.

Romero Juárez Laura y Martínez Monroy José Luis vs. Mondragón Salazar María Guadalupe y Machain Vda. de Guerra Victoria. Ord. Civil 1 Acdo. en Expedientillo. Núm. Exp. 1122/2022 Bis. 1.

Ruíz Ayala Sergio Isaac vs. Gutiérrez Álvarez Juan Carlos. Ord. Civil 1 Acdo. Núm. Exp. 1084/2023.

Sánchez del Castillo María Asunción vs. Hernández Manterola Ortiz Melody Geraldine y Zambrano Camacho Cristina y Morales Escamilla Jesús. Controversias de Arrendamiento Civil Acuerdo. 1 Acdo. Núm. Exp. 918/2023.

Secreto. Ejecutivo Mercantil Acuerdo. 1 Acdo. Núm. Exp. 268/2024.

Secreto. Ejecutivo Mercantil 1 Acdo. Núm. Exp. 438/2024.

Secreto. Ejecutivo Mercantil Auto. 1 Acdo. Núm. Exp. 518/2024.

Secreto. Ejecutivo Mercantil Auto. 1 Acdo. Núm. Exp. 520/2024.

Secreto. Ejecutivo Mercantil Acuerdo. 1 Acdo. Núm. Exp. 62/2024.

Secreto. Ejecutivo Mercantil Acuerdo. 1 Acdo. Núm. Exp. 944/2021.

Sofimex, Institución de Garantías, S.A. vs. Cmi Constructora Mexicana de Infraestructura, S.A. de C.V. y Jra Arquitectos Asociados, S.A. de C.V. y Iaai Inmuebles, S.A. de C.V. y Rodríguez Lomelín Patricia Estela. Especial de Fianzas Mercantil Acuerdo. 1 Acdo. Núm. Exp. 404/2024.

Soluciones Cocrea, S.A. P. I. de C.V., Sofom E. R vs. Barragán Vázquez Karine. Ejecutivo Mercantil Acuerdo. 1 Acdo. Núm. Exp. 774/2020.

Toyota Financial Services México S.A. de C.V. vs. Moreno Hernández Sofía del Carmen. Ejecutivo Mercantil Acuerdo. 1 Acdo. Núm. Exp. 474/2023.

Toyota Financial Services México S.A. de C.V. vs. Moreno Hernández Sofía del Carmen. Ejecutivo Mercantil Acuerdo. 1 Acdo. Núm. Exp. 442/2023.

Uvalle Padrón Valentín vs. Coronel Díaz Enrique. Ejecutivo Mercantil 1 Acdo. Núm. Exp. 958/2023.

Velasco Pérez José Antonio vs. Velasco Jiménez Aída Leticia. Ord. Civil 1 Acdo. Núm. Exp. 1188/2023.

LA SECRETARIA DE ACUERDOS
LIC. LIZBETH GUTIÉRREZ GUTIÉRREZ

VIGÉSIMO SÉPTIMO DE LO CIVIL

SECRETARÍA "A"
ACUERDOS DEL 17 DE MAYO DEL 2024

Auto Financiamiento Automotriz S.A. de C.V. vs. Edgar Torres Monzon y Torres Nava Ricardo. Ejecutivo Mercantil 1 Acdo. Núm. Exp. 705/2022.

Banca Afirme, S.A. Institución de Banca Múltiple, Afirme Grupo Financiero vs. Olmo Andrés García Correa. Especial Hipotecario Civil 1 Acdo. Núm. Exp. 1147/2019.

Banco Mercantil del Norte Sociedad Anónima Institución de Banca Múltiple Grupo Financiero Banorte vs. Viveros Alor Omar. Juris. Voluntaria Civil 1 Acdo. Núm. Exp. 1245/2023.

Banco Nacional del Ejército, Fuerza, Aérea y Armanda, Sociedad Nacional de Crédito Institución de Banca de Desarrollo vs. Villanueva Morales Saúl. Especial Hipotecario Civil 1 Acdo. Núm. Exp. 237/2016.

Banco Santander (México), S.A. Institución de Banca Múltiple Grupo Financiero Santander México vs. Sistemas Aplicados de la Conurbación del Panuco, S.A. de C.V. Ejecutivo Mercantil 1 Acdo. Núm. Exp. 11/2018.

Blasquez Coppel Leticia María vs. Crédito Inmobiliario, Sociedad Anonimad de Capital Variable, Sociedad Financiera de Objeto Múltiple, Entidad No Regulada, y Otros. Ord. Mercantil 1 Acdo. Núm. Exp. 709/2020.

Cobimet S.A. de C.V. vs. Ramírez Hernández Maisy Lizet y Ibáñez Martínez Israel. Ord. Civil 1 Acdo. en Exhorto. Núm. Exp. 519/2024.

Condominio Conjunto Habitacional Morelos Edificio B 10 2 Geminis vs. Luz Bertha Mendoza Bienes y Botello Morales Jorge Gabriel su Sucesión y Bobadilla de la Rosa Patricia. Ejecutivo Civil 1 Acdo. Núm. Exp. 509/2022.

Credix Gs S.A. de C.V. Sociedad Financiera de Objeto Múltiple Entidad No Regulada vs. Ferro Baranda Aldo Ricardo. Vía de Apremio Civil 1 Acdo. Núm. Exp. 579/2023.

Cruz Hernández Martha vs. Téllez Gómez Mercedes y C Director del Registro Público de la Propiedad y del Comercio de la Ciudad de México. Ord. Civil 2 Acdos. Núm. Exp. 233/2023.

Fernández Barajas Manuel vs. González Roque Álvaro. Controversias de Arrendamiento Civil 1 Acdo. Núm. Exp. 409/2024.

González Gómez Gilberto vs. González Gómez Lorenzo. Ord. Civil 1 Acdo. Núm. Exp. 513/2024.

SOLO CONSULTA
SOLO CONSULTA
SOLO CONSULTA

Hernández Moreno Lázaro su Sucesión vs. Zamora Hernández José Luis y Zamora Hernández Fernando Federico. Ord. Civil 2 Acdos. Núm. Exp. 545/2023.
Hernández Castañeda Felipe y Otro vs. Felipa Luna Torres. Ord. Civ. 1 Acdo. Núm. Exp. 583/1996.
Herrera Beltrán Manuel vs. Rodríguez Herrera Diana Irene. Ord. Civil 1 Acdo. Núm. Exp. 47/2024.
Hiperconstrucciones del Norte, S.A. de C.V. vs. Ingenieros Civiles Asociados, S.A. de C.V. Ord. Mercantil 1 Acdo. Núm. Exp. 19/2019.
HSBC México Sociedad Anónima Institución de Banca Múltiple Grupo Fiduciario HSBC División Fiduciaria como Fiduciario en el Fideicomiso Irrevocable de Administración y Fuente de Pago Identificado Con el Número F262323 vs. López García Javier y Albarrán Suárez Praxedis. Especial Hipotecario Civil 1 Acdo. Núm. Exp. 501/2023.
Instituto de Seguridad Social para las Fuerzas Armadas Mexicanas vs. Emmanuel Gómez Pérez. Especial Hipotecario Civil 2 Acdos. Núm. Exp. 1175/2019.
Instituto del Fondo Nacional de la Vivienda para los Trabajadores (Infonavit) vs. Ibarra Montiel Norma Anayeli y Villanueva Cruz Luis. Especial Hipotecario Civil 1 Acdo. Núm. Exp. 81/2019.
Malvido Leyva Graciela Jenny vs. De la O. & Asociados Diseño S.A. de C.V. y de la O. Vázquez Francisco. Ord. Mercantil 1 Acdo. Núm. Exp. 653/2023.
Norma Estela Galarza Mujica vs. María Esther Quiroz Rosales. Ord. Civil 2 Acdos. Núm. Exp. 155/2023.
Parcelmobi S.A. de C.V. vs. Lara Aldana Edgar Arturo. Ejecutivo Mercantil 1 Acdo. Núm. Exp. 813/2022.
Proyectos Adamantine. Sociedad Anónima de Capital Variable, Sociedad Financiera de Objeto Múltiple, Entidad Regulada vs. Cantú Lozano Diana Alicia. Especial Hipotecario Civil 1 Acdo. Núm. Exp. 1441/2019.
Recuperación de Comercio Interior, S. de R. L. de C.V. antes Banco Nacional de México, S.A. vs. Rosa María Pérez Hernández. Especial Hipotecario Civil 1 Acdo. en Otros. Núm. Exp. 1325/1992 Tomo II.
Reyes Valdez Victoria. Ord. Civil 1 Acdo. en Amparo. Núm. Exp. 1115/2023 Amparo 173/2024.
Rodríguez González María del Carmen vs. Ortigoza Rodríguez Pedro y Trigueros González Belén. Ord. Civil 2 Acdos. Núm. Exp. 227/2022.
Rodríguez Ramírez Amadeo vs. Axxa Seguros S.A. de C.V. Ord. Civil 1 Acdo. Núm. Exp. 1029/2022.
Secreto. Ejecutivo Mercantil 1 Acdo. Núm. Exp. 195/2024.
Secreto. Controversias de Arrendamiento Civil 1 Acdo. Núm. Exp. 475/2024.
Unifin Financiera S.A. B. de C.V. vs. Agrícola Emi S. P. R. de R. L. de C.V. Providencias Precautorias Civil 1 Acdo. Núm. Exp. 615/2020.
Valenzuela González José Luis vs. García Martínez Cristian Alaan. Ejecutivo Mercantil 1 Acdo. en Exhorto. Núm. Exp. 515/2024.
De la O. & Asociados Diseño S.A. de C.V. Ord. Civil Amparo. 1 Acdo. en Amparo. Núm. Exp. 653/2023 Amparo 254/2024- IV.
Del Bosque Aguirre Jesús su Sucesión y Reyes Ríos Alfa vs. Guitrón García Alfredo. Controversias de Arrendamiento Civil Secc. de Ejecución. 1 Acdo. Núm. Exp. 221/2022 Tomo II.
Del Río Álvarez María Guadalupe y Otro vs. Esteban Rafael Raya Cajiga y Otra. Ord. Civil 1 Acdo. Núm. Exp. 1415/2019.

NO PUBLICADOS

Banca Afirme Sociedad Anónima Institución de Banca Múltiple Afirme Grupo Financiero vs. Parada López César Humberto y Parada López Víctor Manuel y Quesada Parada Héctor Godofredo. Especial Hipotecario Civil 1 Acdo. Núm. Exp. 1171/2022.
García González Rogelio vs. Grupo Mexicano de Seguros S.A. de C.V. Ord. Civil Tomo II. 1 Acdo. Núm. Exp. 1075/2023.
López García Miguel Ángel vs. Barquera de Orozo María su Sucesión y de Cuéllar Romo Estela Yolanda y C Director del Registro Público de la Propiedad y del Comerico de la Ciudad de México. Ord. Civil 1 Acdo. Núm. Exp. 237/2024.
Loredo Reyes Pedro. Ord. Civil 1 Acdo. en Amparo. Núm. Exp. 1115/2023 Amparo 174/2024- III.
Martínez Téllez Esteban. Ord. Civil 1 Acdo. en Amparo. Núm. Exp. 1411/2019 Amparo 192/2014.
Vera García Noel Felipe vs. Arredondo Galván Francisco Xavier. Juris. Voluntaria Civil 1 Acdo. Núm. Exp. 499/2024.

SENTENCIA INTERLOCUTORIA

Agribrands Purina México, S. de R. L. de C.V. vs. Acuicola Marion, S.A. de C.V., Martín Leonel Romero Beltrán, José Juan Romero Beltrán y Frigoríficos Marion's, S.A. de C.V. Ejecutivo Mercantil Sent. Interl. 1 Núm. Exp. 227/2016

LA SECRETARIA DE ACUERDOS
LIC. GUILLERMINA LÓPEZ MUÑIZ

SECRETARÍA "B"
ACUERDOS DEL 17 DE MAYO DEL 2024

Aleaciones Especiales de México S de R.L. de C.V. vs. Grupo Industrial Mix Cor S de R.L. de C.V. Ejecutivo Mercantil 1 Acdo. Núm. Exp. 590/2022.
Auto Financiamiento Automotriz S.A. de C.V. vs. Romero Díaz de León Rogelio y Romero Flores Albino. Ejecutivo Mercantil 1 Acdo. Núm. Exp. 644/2023.
Banco Autofin México, S.A. Institución de Banca Múltiple vs. Castro Rodríguez Ana Cristina. Especial Hipotecario Civil 1 Acdo. Núm. Exp. 48/2020.
Banco Mercantil del Norte S.A. Institución de Banca Múltiple, Grupo Financiero Banorte vs. Alejandro Rayeel Zarco Arellano. Especial Hipotecario Civil 1 Acdo. en Expedientillo. Núm. Exp. 492/2021.
Banco Mercantil del Norte S.A. vs. Pérez Andrade Érika. Especial Hipotecario Civil 2 Acdos. Núm. Exp. 160/2023.
Banco Mercantil del Norte, S.A. Institución de Banca Múltiple, Grupo Financiero Banorte antes BBVA Bancomer, S.A., Institución D Ebanca Múltiple, Grupo Financiero BBVA Bancomer antes Hipotecaria Nacional, S.A. de C.V. vs. Javier Cruz Roldán y Otro. Especial Hipotecario Civil 1 Acdo. Núm. Exp. 1252/2011.
Banco Santander México, S. A, Institución de Banca Múltiple, Grupo Financiero Santander México antes Banco Santander (México), S. A, Institución de Banca Múltiple, Grupo Financiero Santander México vs. Sistemas Aplicados de la Conurbación del Panuco, S.A. de C.V. y Narro Villaseñor Arturo y Yolanda Elena Vallejo Wignall También Conocida como Vallejo Wingall Yolanda y Narro Villaseñor Javier y Madrigal Valdez Lucero del Carmen y Rodríguez Servín María Isabel. Ejecutivo Mercantil 2 Acdos. Núm. Exp. 218/2018 Tomo III.
Banco Santander México, S.A., Institución de Banca Múltiple, Grupo Financiero Santander México vs. De la Rosa García Joaquín. Especial Hipotecario Civil 1 Acdo. en Otros. Núm. Exp. 966/2022 Apel. Dem. (Sent. Int. 16- 04- 24).
Buró Nacional Inmobiliario Sociedad Anónima de Capital Variable vs. Bañuelos Mejía Brisa Daniela y Mejía Villela Adriana Laura. Controversias de Arrendamiento Civil 1 Acdo. Núm. Exp. 534/2020 Tomo II.
Chávez Medina María Salome y También Conocida como Chávez Medina Ma Salome vs. Chávez Hernández Santiago y C Registrador de la Propiedad y de Comercio de la Ciudad de México. Ord. Civil 1 Acdo. Núm. Exp. 328/2022.
Ci Banco, S.A. Institución de Banca Múltiple antes The Bank Of New York Mellon, S.A. Institución de Banca Múltiple vs. José Aguilar Chavarría. Especial Hipotecario Civil 1 Acdo. Núm. Exp. 350/2010 Tomo II.
Corral Fernández Ángel vs. Hilda Estrada Méndez y Otro. Ord. Civil 1 Acdo. Núm. Exp. 391/2015 Tomo III.
Credix Gs S.A. de C.V. Sociedad Financiera de Objeto Múltiple Entidad No Regulada vs. Noriega Carrillo Luis. Vía de Apremio Civil 1 Acdo. Núm. Exp. 1132/2023.
Credix Gs Sociedad Anónima de Capital Variable Sociedad Financiera de Objeto Múltiple Entidad No Regulada vs. Toache Bedolla Jessi Jonathan Francisco. Vía de Apremio Civil 1 Acdo. Núm. Exp. 204/2024.
Distribuidora Automotriz, S.A. de C.V. vs. Ignacia Castañeda Medina y Otro. Ejec. Merc. 1 Acdo. Núm. Exp. 748/1995.
Elizalde Castillo Jorge Octavio vs. Submedia, S.A. de C.V. Ord. Mercantil Expedientillo. 1 Acdo. Núm. Exp. 676/2019 Tomo II.
Escobar Martínez Aroldo antes Banco Mercantil del Norte, S.A. vs. Óscar Alejandro Sastre Garibay. Especial Hipotecario Civil 1 Acdo. Núm. Exp. 1346/2018.
Gómez Cruz María Magdalena antes Administradora Black, S. de R. L. de C.V. antes Banco Nacional de México, S.A. Integrante del Grupo Financiero Banamex Accival, S.A. de C.V. vs. José Rodríguez García. Especial Hipotecario Civil 1 Acdo. Núm. Exp. 20/2011 Tomo II.

SOLO CONSULTA

González Cuetara Miguel vs. Ponza Ramos Martha y López García Ernesto. Controversias de Arrendamiento Civil 1 Acdo. Núm. Exp. 518/2024.
González González Federico vs. Alatorre Lara Emilio. Ejecutivo Mercantil 1 Acdo. Núm. Exp. 1342/2022.
HSBC México Sociedad Anónima Institución de Banca Múltiple Grupo Financiero HSBC División Fiduciaria en su Carácter de Fiduciario en el Fideicomiso Irrevocable de Administración y Fuente de Pago Identificado Con el Número F262323 vs. Camacho López Guillermo y López Aguilar Merari. Vía de Apremio Civil 1 Acdo. Núm. Exp. 20/2023.
HSBC México Sociedad Anónima Institución de Banca Múltiple, Grupo Fiduciario HSBC División Fiduciaria como Fiduciario en el Fideicomiso Irrevocable de Administración y Fuente de Pago Identificado Con el Número F262323 vs. Jiménez Paredes Alberto Hugo. Especial Hipotecario Civil 1 Acdo. Núm. Exp. 502/2023.
Instituto del Fondo Nacional de la Vivienda para los Trabajadores (Infonavit) vs. González Ham Lorena. Especial Hipotecario Civil 1 Acdo. Núm. Exp. 704/2021.
Lázaro Castellanos Beatriz vs. Mexicano García Carmelo y C Director del Registro Público de la Propiedad y del Comercio de la Ciudad de México. Ord. Civil 1 Acdo. Núm. Exp. 320/2024.
Mondragón Rosas Eunice vs. Néstor Orlando Mondragón Sánchez y Abel Mondragón Rosas. Ord. Civil 1 Acdo. Núm. Exp. 396/2020.
Musachs de la Morena Marcos y Felgueroso Arias Ignacio vs. Suárez Cáceres Luz Victoria. Especial Hipotecario Civil 1 Acdo. Núm. Exp. 1330/2022.
Osornio Vázquez José Antonio su Sucesión vs. Garduño Bárcenas Araceli y Osornio Álvarez José Antonio y Álvarez Rivera Rosa Martha. Ord. Civil 1 Acdo. Núm. Exp. 520/2024.
Papeles Esenciales S.A. de C.V. vs. Sánchez Soria Juan Carlos. Ejecutivo Mercantil 1 Acdo. Núm. Exp. 452/2024.
Pérez Simona María de Jesús vs. Marcelino Gonzalo. Medios Preparatorios Civil 1 Acdo. Núm. Exp. 394/2024.
Promotora Inmobiliaria Araceli S.A. de C.V. vs. Administradora Empresarial Cima S.A. de C.V. Controversias de Arrendamiento Civil 1 Acdo. Núm. Exp. 244/2024.
Reyes Pérez Pedro Kevin vs. Asesores Profesionales en Gases S.A. de C.V. y Esquivel Zarco César. Ejecutivo Mercantil 1 Acdo. Núm. Exp. 218/2022.
Rondine, S.A. de C.V. vs. Nueva Walmart de México, S. de R. L. de C.V. Ord. Civil 1 Acdo. Núm. Exp. 74/2021.
Secreto. Especial Hipotecario Civil 1 Acdo. Núm. Exp. 776/2018.
Solano Rivero Yídah Alendia vs. Cortina Jiménez Lidia. Ejecutivo Mercantil 1 Acdo. Núm. Exp. 456/2024.

EL SECRETARIO DE ACUERDOS
LIC. JORGE ALAN GARCÍA DURON

VIGÉSIMO OCTAVO DE LO CIVIL

SECRETARÍA "A"
ACUERDOS DEL 17 DE MAYO DEL 2024

Aguilar Sánchez Eduardo Joel vs. Carteleras y Neón Espectaculares S.A. de C.V. Controversias de Arrendamiento Civil 1 Acdo. Núm. Exp. 537/2021.
Aldana Contreras Francisco Isaías vs. Tiendas Super Precio S.A. de C.V. Juris. Voluntaria Civil Destrucción. 1 Acdo. Núm. Exp. 185/2024.
Alonso Escudero José Luis vs. José Jaime Enríquez Félix. Especial Hipotecario Civil 1 Acdo. Núm. Exp. 51/2019 Tomo II.
Banco Actinver S.A. Institución de Banca Múltiple Grupo Financiero Actinver Actuando Exclusivamente en su Carácter de Fiduciario en el Fideicomiso Número F 1401 vs. Notmusa S.A. de C.V. y Ediglobo S.A. de C.V. Controversias de Arrendamiento Civil 3 Acdos. Núm. Exp. 357/2021.
Banco Mercantil del Norte S.A. Institución de Banca Múltiple Grupo Financiero Banorte vs. María Dolores Banderas Maya. Especial Hipotecario Civil 1 Acdo. Núm. Exp. 1691/2019.
Banco Mercantil del Norte S.A. Institución de Banca Múltiple Grupo Financiero Banorte vs. Manufacturas Metálicas y Laminadas Sociedad Anónima de Capital Variable, Mario Antonio Quiroz Carrasco y Marco Arturo Quiroz Carrasco. Juris. Voluntaria Civil 1 Acdo. Núm. Exp. 229/2019.
Banco Regional S.A. Institución de Banca Múltiple Banregio Grupo Financiero vs. Shock Mkt S.A. de C.V. y Gil Ferreiro Víctor Manuel. Providencias Precautorias Mercantil 1 Acdo. Núm. Exp. 317/2024.
Banco Santander México S.A. Institución de Banca Múltiple Grupo Financiero Santander México vs. Marín Melo Armando. Vía de Apremio Civil Admite Elaborar Exhorto. 1 Acdo. Núm. Exp. 417/2024.
Banco Santander México S.A. Institución de Banca Múltiple Grupo Financiero Santander México vs. Zaragoza Medina Araceli. Especial Hipotecario Civil 1 Acdo. Núm. Exp. 9/2024.
Banco Santander México Sociedad Anónima Institución de Banca Múltiple Grupo Financiero Santander México vs. Grupo Corporativo Websam S. Ap. I de C.V. y Sierra Grosvenor Justo y Zepeda Carraza Palazuelos Mónica. Ejecutivo Mercantil 1 Acdo. Núm. Exp. 769/2023.
Dessetec Desarrollo de Sistemas, S.A. de C.V. vs. Peña Fuentes Esequiel. Especial Hipotecario Civil 1 Acdo. Núm. Exp. 919/2011 Tomo II.
Dorama Institución de Garantías, S.A. vs. Ocadio Ibaez Miguel Ángel. Especial Hipotecario Civil 1 Acdo. Núm. Exp. 643/2021.
Flores Pérez Laura Gabriela vs. Tadeo Alcántara Miguel Ángel y Torrillo Miranda Teresa María Elena su Sucesión. Ord. Civil 1 Acdo. Núm. Exp. 1033/2023.
García Alba Guillermo y González López María del Rosario vs. Galdino Vargas Neri. Ord. Civil 1 Acdo. Núm. Exp. 1611/2019.
González Gama Rodrigo vs. Ingeniería de Marco S.A. de C.V. y González Heredia Ignacio su Sucesión y Pedraza Zavaleta Patricia Ángela. Ord. Civil 1 Acdo. Núm. Exp. 867/2023.
González Peralta María Isabel vs. Arias Rico Óscar Ricardo y Medina Zebadua de Arias Laura de Las Mercedes. Especial Hipotecario Civil 1 Acdo. Núm. Exp. 691/1998 Tomo IV.
Granda Huerta María Elena vs. Mendoza Vda. de Vargas Guadalupe y y-o. Guadalupe Mendoza Rivera. Ord. Civil Prevención. 1 Acdo. Núm. Exp. 503/2024.
Guerrero Escamilla Rosa vs. Sistema de Crédito Automotriz S.A. de C.V. Sicrea Nissan. Ord. Civil 1 Acdo. Núm. Exp. 707/2020.
Hipotecaria su Casita, S.A. de C.V. vs. Sara Yadira Flores Jiménez. Esp. Hip. 1 Acdo. Núm. Exp. 1035/2011.
Inmuebles Soac S.A. de C.V. vs. Marzihua S.A. de C.V. Controversias de Arrendamiento Civil 2 Acdos. Núm. Exp. 587/2017.
Jazmín Torres Hernández vs. Alcántara Ramírez Patricia. Especial Hipotecario Civil 1 Acdo. Núm. Exp. 731/2013.
Mejía Villagómez Rosa vs. Soto Zepeda Jorge. Ord. Civil Admite Elaborar Cédula. 1 Acdo. Núm. Exp. 421/2024.
Pineda Alonso Omar vs. Ruíz Andrade Víctor. Ejecutivo Mercantil 1 Acdo. en Exhorto. Núm. Exp. 459/2024.
Proyectos Adamantine S.A. de C.V. Sociedad Financiera de Objeto Múltiple Entidad Regulada vs. Ortiz Mendoza López Gloria. Especial Hipotecario Civil 1 Acdo. Núm. Exp. 65/2017 Tomo II.
Ramírez González Rogelio vs. Flores Rodríguez Alejandra María del Carmen y Sevilla Ziegler Claudia Carolina. Ejecutivo Mercantil 1 Acdo. Núm. Exp. 257/2024.
Sánchez Méndez Juan Carlos vs. Méndez Gurria Martín y Méndez Reyes Berenice. Ejecutivo Mercantil 1 Acdo. Núm. Exp. 851/2023.
Sánchez Quiroz Martha María vs. Xazar S.A. de C.V. Ord. Mercantil Destrucción. 1 Acdo. Núm. Exp. 473/2024.
Scotiabank Inverlat S.A. Institución de Banca Múltiple Grupo Financiero Scotiabank Inverlat vs. Gutiérrez Yamamoto Luis Roberto. Especial Hipotecario Civil 2 Acdos. Núm. Exp. 1013/2023.
Scotiabank Inverlat S.A. Institución de Banca Múltiple Grupo Financiero Scotiabank Inverlat vs. López Neri Claudia y Vázquez Andrade Víctor Francisco. Especial Hipotecario Civil 1 Acdo. Núm. Exp. 625/2021.
Secreto. Ejecutivo Mercantil Dada Cuenta Aclara. 2 Acdos. Núm. Exp. 1067/2023.
Secreto. Ejecutivo Mercantil Prevención. 1 Acdo. Núm. Exp. 507/2024.
Sociedad Hipotecaria Federal vs. Leticia Paz. Especial Hipotecario Civil 1 Acdo. Núm. Exp. 1521/2009.
Sociedadfederal. S. N. C vs. María Concepción Moreno Fuentes. Especial Hipotecario Civil 1 Acdo. Núm. Exp. 841/2010.
Sosa Velázquez Bruno Pablo de la Cruz vs. Enrique Rubio Mazadiego. Ejecutivo Mercantil 2 Acdos. Núm. Exp. 241/2017.
NO PUBLICADOS

SOLO CONSULTA
SOLO CONSULTA
SOLO CONSULTA

Alphacredit Capital, S.A. de C.V., Sofom, E. N. R vs. Contreras Soto Arturo. Providencias Precautorias Mercantil no Publ. del 16. 1 Acdo. Núm. Exp. 471/2024.
Orvañanos Buch María Isabel vs. De Carcer Ballesca Mariano y-o. Mariano de Carcer y Ballesca y de Carcer García Mariano. Juris. Voluntaria Civil no Publ. del 16. 1 Acdo. Núm. Exp. 447/2024.
AUDIENCIA
Hernández Ramírez Anselmo vs. Vázquez Martínez Teodoro y Tovar Guadalupe y C Director del Registro Público de la Propiedad y del Comercio de la Ciudad de México. Aud. Previa Ord. Civil. 1 Audiencia. Núm. Exp. 1107/2023.

LA SECRETARIA DE ACUERDOS
LIC. FERNANDA BELEM VALDIVIA TORRES

SECRETARÍA "B"
ACUERDOS DEL 17 DE MAYO DEL 2024

Almaraz Pérez José Guadalupe vs. Benito Almaraz Reyes. Diversos Expedientillo. 1 Acdo. Núm. Exp. 3002/1995.
Banca Afirme S.A. Institución de Banca Múltiple Afirme Grupo Financiero vs. Camacho Ramírez Ricardo Nahum. Ejecutivo Mercantil Turnese. 1 Acdo. Núm. Exp. 346/2024.
Banco Santander México S.A. Institución de Banca Múltiple Grupo Financiero Santander México vs. Alberto Ratia Mendoza y Evelyn Margarita López Medina. Especial Hipotecario Civil Expedientillo. 1 Acdo. Núm. Exp. 1300/2019.
Banco Santander México, S.A., Institución de Banca Múltiple, Grupo Financiero Santander México vs. Vázquez Méndez Antonio. Ejecutivo Mercantil Respuesta de Oficio. 2 Acdos. Núm. Exp. 792/2023.
Banco del Bajío S.A. Institución de Banca Múltiple vs. Silvia Salinas Salinas. Especial Hipotecario Civil Manifestaciones. 1 Acdo. Núm. Exp. 20/2016.
Calderón Garavito José Darío vs. Calderón Vázquez Cinthia Oyulit. Ord. Civil Expedientillo. 1 Acdo. en Expedientillo. Núm. Exp. 532/2024.
Constructora y Comercializadora Nuevo Concepto S.A. de C.V. vs. Cárdenas Bañuelos de Ortega María Remedios y/o Ord. Civil Devolución de Exh. a su Lugar de Origen. 1 Acdo. en Exhorto. Núm. Exp. 488/2024.
Dessetec Desarrollo de Sistemas, S.A. de C.V. vs. Josefina Salazar Ferreira y Francisco Vazwuez Bartolo. Esp. Hip. Respuesta de Oficio. 1 Acdo. Núm. Exp. 500/2008.
Divimex Es Cristal S.A. de C.V. vs. Arco Soluciones Inmobiliarias S.A. de C.V. y Otros. Ord. Civil Copias. 1 Acdo. Núm. Exp. 1150/2017 Tomo II.
Esperanza López Jaramillo. antes Intermediación Inmobiliaria Gutza Sociedad Anónima de Capital Variable antes Banco Mercantil del Norte S.A. Institución de Banca Múltiple Grupo Financiero Banorte vs. Mario Gustavo Inclán Huitrón. Especial Hipotecario Civil Billete. 1 Acdo. Núm. Exp. 436/2017.
García Hernández Rosa su Sucesión vs. Cisneros Flores María del Carmen y María del Carmen Cisneros de Flores y-o. María del Carmen Cisneros Hernández. Juris. Voluntaria Civil Prevención. 1 Acdo. Núm. Exp. 508/2024.
Grupo Agrifin, S.A. de C.V., Sofom E. N. R vs. Unión de Cooperativas Zona Norte de Veracruz, S. C. de R- L- y/o Ejecutivo Mercantil Expedientillo. 1 Acdo. en Expedientillo. Núm. Exp. 478/2011.
Grupo Control de Seguridad Privada Integral, Sociedad Anónima de Capital Variable vs. Ibushak S.A. de C. V. Medios Preparatorios Mercantil Respuesta de Oficio. 2 Acdos. Núm. Exp. 102/2024.
H&K Premium Appliances México S de R.L. de C.V. vs. Genel Moreno Claudia Karina y Lg Electronics México S.A. de C.V. Juris. Voluntaria Civil Dada Cuenta. 1 Acdo. Núm. Exp. 428/2024.
Instituto del Fondo Nacional de la Vivienda para los Trabajadores Infonavit vs. Ruth Ibarra Juárez. Especial Hipotecario Civil Turno. 1 Acdo. Núm. Exp. 1074/2019.
Instituto del Fondo Nacional de la Vivienda para los Trabajadores. Infonavit vs. José Luis Salinas Ramírez y Lucila Ponce Sambrano vs. No. de Exp. del Juzgado 48° Civil. 879/2017. Especial Hipotecario Civil Avaluo. 1 Acdo. Núm. Exp. 120/2019.
López Millán Antonio vs. Escamilla Álvarez Ignacio y Andrade Cárdenas Marisela. Controversias de Arrendamiento Civil Estarse. 1 Acdo. Núm. Exp. 328/2023.
López Pérez Anai vs. Grupo Mexicano de Seguros S.A. de C.V. Ord. Civil Ampliación Término. 1 Acdo. Núm. Exp. 882/2023.
Maldonado Carreño Llameli vs. Abogado Alvarado Pablo. Ord. Civil Copias. 1 Acdo. Núm. Exp. 716/2023.
Manuel Alejandro Aley Martínez Antesvazquez Piña Oswaldo vs. Zeta Corporación de Ingeniería y Arquitectura, S.A. de C.V. y Francisco Bermejo Quezada. Ord. Civil Razón Actuarial. 1 Acdo. Núm. Exp. 778/2018 Tomo III.
Maya Carmen Roberto vs. Paredes Rubio José Pedro y Otra. Ejecutivo Mercantil Turnese. 1 Acdo. en Exhorto. Núm. Exp. 432/2024.
Méndez Ortiz de Zárate Rocío Evelyn vs. Hernández Catete Elizabeth Sarahi y Cortés Olivares Silvia. Ejecutivo Mercantil Turnese. 1 Acdo. Núm. Exp. 332/2024.
Muñiz Posada Julio César y Muñiz Avendaño Anahieli vs. Médica Sur Sociedad Anónima Bursatil de Capital Variable. Vía de Apremio Civil Sala Requeire. 2 Acdos. Núm. Exp. 1302/2023.
Navarrte Marines Emeterio vs. Navarrete Marines Marco. Controversias de Arrendamiento Civil Perito Exhibe. 1 Acdo. Núm. Exp. 1276/2023.
Pineda Camacho Maria Antonieta vs. Hernández Barroquin Jesús y Hernández Silva Pedro y C Director General del Registro Público de la Propiedad y del Comercio de la Ciudad de México. Ord. Civil Razón Actuarial. 1 Acdo. Núm. Exp. 412/2024.
Ramírez Juárez Hilarión Esteban vs. Saucedo Mondragón Leopoldo. Ord. Civil No Ha Lugar. 1 Acdo. Núm. Exp. 444/2022.
Ramírez Merino Luis vs. Armando Serrano Covarrubias y Verónica Ocampo González. Ord. Civil Reserva. 1 Acdo. Núm. Exp. 894/2018.
Rodríguez Moreno Gerardo Felipe vs. Begasa Construcciones S.A. de C.V. y Otro. Esp. Hip. Turno. 1 Acdo. Núm. Exp. 1214/1995.
Rosendo Díaz Carlos Manuel vs. Diseños O. Carballo S.A. de C.V. Controversias de Arrendamiento Civil Turnese. 1 Acdo. Núm. Exp. 954/2018 Tomo II.
Secreto. Juris. Voluntaria Civil Admite Elaborar Cédula. 1 Acdo. Núm. Exp. 478/2024.
Sociedad Hipotecaria Federal, Sociedad Nacional de Crédito, Institución de Banca de Desarrollo vs. Beatriz Cisneros Zavala. Especial Hipotecario Civil Autorización. 1 Acdo. Núm. Exp. 988/2011.
Steta Mondragón Guillermo Martín antes Banpais S.A. vs. Rincón Gallardo Pablo. Especial Hipotecario Civil Turnese. 1 Acdo. Núm. Exp. 644/2020 Tomo II.
Syasa México S. C vs. Promotora C. F. S.A. de C.V. y Capital Fund VIII Sapi de C.V. Ord. Mercantil Reserva. 1 Acdo. Núm. Exp. 938/2018.
Téllez Méndez Florencia vs. Sánchez Merlos Carlos Alberto y Trujillo Palacio Antonio y Lozada Beltrán Martha. Ord. Civil Exh. Admite Elaborar Cédula. 1 Acdo. en Exhorto. Núm. Exp. 526/2024.
Torres Rangel María Guadalupe su Sucesión y Torres Rangel Lorenzo Gabriel y Torres Rangel Marina vs. Sosa Rocha María Joaquina. Juris. Voluntaria Civil Turnese. 1 Acdo. Núm. Exp. 304/2024.
Vázquez Quintana Ricardo vs. Agrototepec, S de R. L. y Otro. Especial Hipotecario Civil Expedientillo. 1 Acdo. Núm. Exp. 384/1998 Tomo II.
Xenit, S.A. de C.V. vs. Inovación Textil Eal S.A. de C.V. Ord. Mercantil Razón Actuarial. 2 Acdos. en Expedientillo. Núm. Exp. 330/2011.
Banco Inmobiliario Mexicano, Sociedad Anónima, Institución de Banca Múltiple (Antes) Hipotecaria Casa Mexicana, S.A. de C.V., Soceidad Finsanciera de Objeto Limitado Actualmente No Regulada vs. Gladis González Córdova. Esp. Hip. Expedientillo. 1 Acdo. Núm. Exp. 1622/2009.

SENTENCIA INTERLOCUTORIA
NO PUBLICADOS

Banco Mercantil del Norte, S.A., Institución de Banca Múltiple, Grupo Financiero Banorte vs. José Alfredo Zuccoloto Fernández. Ord. Civil Sent. Interl. no Publ. del 16 de Mayo del 2024 1 Núm. Exp. 1628/2010

LA SECRETARIA DE ACUERDOS
LIC. IRENE MIRIAM MEJÍA HERNÁNDEZ

VIGÉSIMO NOVENO DE LO CIVIL

SECRETARÍA "A"
ACUERDOS DEL 17 DE MAYO DEL 2024

Alcocer Silva Fernando Guillermo su Sucesión vs. Alcalá Ramírez María Sara Quien También Acostumbra a Llamarse Sara Alcalá Ramírez y Sara Ramitrez Sucesión, Cetina Alcalá María Sara Lilia, Cetina Alcalá Humberto su Sucesión, Cetina Alcalá Víctor

SOLO CONSULTA
SOLO CONSULTA
SOLO CONSULTA

Manuel y C. del Registro Público de la Propiedad y el Comercio de la Ciudad de México. Ord. Civil no Publ. del 13/05/24. 5 Acdos. Núm. Exp. 523/2019 Tomo II.

Amador Lemus Alejandro su Sucesión vs. Amador Lemus Sofía su Sucesión y Prado Amador Noemí. Ord. Civil Acuerdo. 1 Acdo. Núm. Exp. 139/2018 Tomo II.

Amador Marín María Gabriela vs. Grupo Marzuz S.A. de C.V. y Zubiate Nava José Luis. Medios Preparatorios Civil Acuerdo. 1 Acdo. Núm. Exp. 463/2023.

Anaya Vargas Alma Rosa vs. Vanguardia Constructiva Mexicana S.A. de C.V. Ord. Civil Acuerdo. 1 Acdo. Núm. Exp. 117/2021.

Arámburu Trejo Fernando vs. Martell Aragón Raúl. Controversias de Arrendamiento Civil 1 Acdo. Núm. Exp. 1043/2014.

Arce Jurado Manuel Jesús vs. Méndez Esteban y Otra Luis. Especial Hipotecario Civil Acuerdo. 1 Acdo. Núm. Exp. 201/2017.

Arrendadora de Centros Comerciales, S. de R. L. de C.V. vs. Romano Díaz Carlos. Ord. Civil 1 Acdo. Núm. Exp. 711/2020.

Auquiti Sociedad Anónima de Capital Variable Sociedad Financiera de Objeto Múltiple Entidad No Regulada vs. Alfaxa S.A. de Cv, Ax Matt Inmobiliaria S.A. de C.V. y Alfaro Rosales Jair Enoc Libni. Ejecutivo Mercantil 1 Acdo. en Expedientillo. Núm. Exp. 101/2020 Bis. 1.

Azul Concretos y Premezclados S.A. de C.V. Ord. Civil Amparo 287/2022. 1 Acdo. en Amparo. Núm. Exp. 4043/2022 Amparo 287/2022.

Banca Afirme Sociedad Anónima Institución de Banca Múltiple Afirme Grupo Financiero vs. Ferro Barranda Aldo Ricardo. Especial Hipotecario Civil 1 Acdo. Núm. Exp. 137/2020.

Banco Mercantil del Norte S.A. Institución de Banca Múltiple como Cesionario de BBVA México S.A. Institución de Banca Múltiple, Grupo Financiero BBVA México vs. Ángeles López Oswaldo Daniel y Álvarez Tejeda Manuela Juana. Especial Hipotecario Civil 2 Acdos. Núm. Exp. 473/2020.

Banco Mercantil del Norte S.A. Institución de Banca Múltiple Grupo Financiero Banorte vs. Corporativo Mega Proyectos y Anuncios Luminosos S.A. de C.V. y Otros. Ejecutivo Mercantil Amparo 334/2024. 2 Acdos. en Amparo. Núm. Exp. 943/2006 Amparo 334/2024.

Banco Mercantil del Norte S.A. Institución de Banca Múltiple Grupo Financiero Banorte vs. Inmobiliaria Bellas Artes S.A. de C.V. Especial Hipotecario Civil Amparo 480/2024. 4 Acdos. en Amparo. Núm. Exp. 1139/2016 Amparo 480/2024.

Banco Mercantil del Norte S.A. Institución de Banca Múltiple Grupo Financiero Banorte vs. Inmobiliaria Bellas Artes S.A. de C.V. Especial Hipotecario Civil Acdo. Tomo II Susp. 480/2024. 1 Acdo. Núm. Exp. 1139/2016 Tomo II.

Banco Mercantil del Norte Sociedad Anónima, Institución de Banca Múltiple, Grupo Financiero Banorte vs. Rodríguez Martínez Julio César. Ord. Civil Acuerdo. 1 Acdo. Núm. Exp. 973/2011 Tomo II.

Banco Mercantil del Norte, S.A., Institución de Banca Múltiple, Grupo Financiero Banorte vs. Martínez Uribe Carlos Alberto y González Ordóñez Olivia del Mar. Ejecutivo Mercantil Acuerdo. 2 Acdos. Núm. Exp. 161/2021.

Banco Nacional del Ejército, Fuerza Aérea y Aramada Sociedad Nacional de Crédito, Institución D e Banca de Desarrollo vs. Peralta García Edilberto y Valle González Irene. Especial Hipotecario Civil Acuerdo. 1 Acdo. Núm. Exp. 563/2015.

Banco Santander México S.A., Institución de Banca Múltiple Grupo Financiero Santander México vs. Dorantes Enciso Julieta. Especial Hipotecario Civil Acuerdo. 1 Acdo. Núm. Exp. 993/2023.

Banco Ve por Más, S.A. Institución de Banca Múltiple, Grupo Financiero Ve por más vs. La Europea México, S.A. P. I. de C.V. y Everest Wines And Spirits, S.A. de C.V. y Importaciones Everest Wines, S.A. de C.V. y Importaciones Interamericana, S.A. de C.V. y Ruíz Caso José Ramón Quien También Acostumbra a Utilizar el Nombre de José Ramón Gumersindo Ruíz Caso. Ejecutivo Mercantil 1 Acdo. Núm. Exp. 261/2024 Tomo II.

BBVA Bancomer, S.A. Institución de Banca Múltiple, Grupo Financiero BBVA Bancomer vs. Elorza García También Conocida como Rosa Elorza de Vázquez Rosa Elizabeth, Vázquez Elorza Fortino y Vázquez Elorza Ariel. Especial Hipotecario Civil Acuerdo. 3 Acdos. en Expedientillo. Núm. Exp. 99/2021.

BBVA México Sociedad Anónima Institución de Banca Múltiple Grupo Financiero BBVA México vs. Romero Calderón Gerardo. Especial Hipotecario Civil B. 1 Acdo. Núm. Exp. 575/2022.

Callejas Fuentes Miguel Ángel vs. García Marcia José Luis y Otro. Especial Hipotecario Civil Acuerdo. 1 Acdo. Núm. Exp. 509/2014.

Carlos Gutiérrez Muciño y Elizabeth Fernández Olalde antes Comercio e Inversiones Inverimobit S.A. de C.V. antes Banco Santander México S.A. Institución de Banca Múltiple, Grupo Financiero Santander México vs. Romo Acosta Jorge Fabián. Especial Hipotecario Civil Amparo 1410/2023. 1 Acdo. en Amparo. Núm. Exp. 773/2017 Amparo 1410/2023.

Chávez Hernández María Guadalupe vs. Torres Niño de Rivera Rocío y de la Vega Leal Rosa María. Controversias de Arrendamiento Civil Acuerdo. 1 Acdo. Núm. Exp. 1107/2019.

Chubb Fianzas Monterrey Aseguradora de Caución S.A., antes Ace Fianzas Monterrey S.A. como Fusionante de Chubb de México Compañía Afianzadora S.A. de C.V. como Fusionada vs. Constructpue de México S.A. de C.V., Hernández Ramírez María Jacqueline, Caram González Víctor Hugo, Construcciones Jebro de México S.A. de C.V. y Blancas Arguello Christian y Otros. Ord. Mercantil Acdo. en Tomo Ix. 3 Acdos. Núm. Exp. 885/2017 Tomo Ix.

Consorcio Inmobiliario Magred, S.A. de C.V. vs. Cubeice Consultores de Negocios, S. C. Providencias Precautorias Mercantil 1 Acdo. Núm. Exp. 729/2020.

Crédito Único, S.A. de C.V., S. O. F. O. M., E. N. R vs. Ramírez González José Carlos. Ejecutivo Mercantil Acuerdo. 1 Acdo. Núm. Exp. 765/2022.

Cruz Peralta Leticia vs. Martínez Valdovinos Víctor Fabián. Ord. Civil Acuerdo. 1 Acdo. Núm. Exp. 895/2023.

Díaz Flores Paola Nayeli vs. Gutiérrez Arboleda Yuliana y Bautista Flores Astrid Giovanna. Controversias de Arrendamiento Civil Acuerdo. 1 Acdo. Núm. Exp. 387/2024.

Doval Vidal Eduardo vs. Vilas Durán José y Cortizo Iglesias Luis. Ejecutivo Mercantil Acdo. Sala. 1 Acdo. Núm. Exp. 565/2019.

Doval Vidal Eduardo vs. Vilas Durán José y Cortizo Iglesias Luis. Ejecutivo Mercantil Amparo Dc. 909/2023. 1 Acdo. en Amparo. Núm. Exp. 565/2019 Amparo Dc. 909/2023.

Durán Molina Ernesto vs. Cruz Vidal Daniel. Ejecutivo Mercantil Acuerdo. 1 Acdo. Núm. Exp. 857/2023.

Espinoza Merlos Gloria vs. Promotora Emiliano Zapata, S.A. Ord. Civil Acuerdo. 1 Acdo. Núm. Exp. 375/2023.

Etcheverri y Beltrán Mario Armando vs. Quintero Munguía Adriana y Miranda Alvarado María Eugenia y López Lira Ana María y Martínez Vázquez Mauro y Ruíz Miranda María de Lourdes y Ruíz Pérez Mario y Zaldívar Soto Rafael Ángel y Quintero Munguía Hugo y Popocatl Herrera Leticia y Popocatl Herrera Jesús y Quintero del Olmo Carlos y Herrera Guerrero Estela y Pérez Carmona María Ernestina y Talavera Pérez Sandro y Romo Rosa María y Castillo Reyes Araceli y Martínez Solano María y Reyes García Gustavo. Actos Prejudiciales Civil Acuerdo. 4 Acdos. Núm. Exp. 245/2023.

Galván Ramírez José Mario vs. Ayuso Barbeito Rosa María. Ejec. Merc. Acuerdo. 1 Acdo. Núm. Exp. 219/2011.

Gambu Jacob Matilde Ana Susana su Sucesión y También Conocida como Mathilde Gambu Jacob y-o. Mathilde Gambu Jacob Vda. de Gutiérrez y-o. Mathilde Gambu de Gutiérrez y-o. Matilde Ana Susana Gambu y Jacob y-o. Mathilde Gambu Jacob Vda. de Gutiérrez vs. Casales Ortiz María del Carmen y Rodríguez Flores Rodolfo y Hernández Vargas Julio César y López Pérez Josefina y Martínez Casimiro Juan Lucio. Juris. Voluntaria Civil Acuerdo. 1 Acdo. Núm. Exp. 369/2024.

García Medina José de Jesús vs. Barbosa Villarauz Carlos y Otro. Ejecutivo Mercantil Acuerdo. 1 Acdo. en Tercería. Núm. Exp. 79/1993 Cuad. de Tercería- Repos. de Autos.

Gil González Andrés vs. Serrano López Francisco Javier y López Martínez Juan Manuel y Olvera Medina Armando Nicolás. Ord. Civil Acuerdo. 1 Acdo. Núm. Exp. 1009/2023.

Govea Martínez Tania vs. Pérez Saucedo Eduardo. Ejecutivo Mercantil 1 Acdo. Núm. Exp. 1161/2019.

Hernández Galaviz Ana María y Lohora Rodríguez José Luis vs. Coca Sánchez Esteban Alejandro. Controversias de Arrendamiento Civil Acuerdo. 2 Acdos. Núm. Exp. 503/2023.

Hipotecaria su Casita S.A. de C.V. vs. Martha Patricia Flores Morín y Otro. Especial Hipotecario Civil Acdo. Expedientillo. 1 Acdo. en Expedientillo. Núm. Exp. 33/2000.

HSBC México S.A. de C.V., Institución de Banca Múltiple Grupo Financiero HSBC División Fiduciaria en su Carácter de Fiduciario en el Fideicomiso No. F/234036 vs. Flores Martínez Óscar Manuel. Especial Hipotecario Civil 1 Acdo. Núm. Exp. 473/2018.

SOLO CONSULTA
SOLO CONSULTA
SOLO CONSULTA

Imperio Automotriz de Oriente S.A. de C.V. vs. Multi Supplies S.A. de C.V. y Altamirano Ruiseco Mauricio. Ejecutivo Mercantil 1 Acdo. Núm. Exp. 467/2019.
Instituto del Fondo Nacional de la Vivienda para los Trabajadores Infonavit vs. Serrano Rosas José Luis. Especial Hipotecario Civil 1 Acdo. Núm. Exp. 759/2023.
Instituto del Fondo Nacional de la Vivienda para los Trabajadores vs. Israel Cruz López María de Los Ángeles Linares González. Especial Hipotecario Civil Acuerdo. 1 Acdo. Núm. Exp. 471/2021.
Instituto del Fondo Nacional de la Vivienda para los Trabajadores vs. Laura Ávalos Ávila. Especial Hipotecario Civil Acuerdo. 1 Acdo. Núm. Exp. 505/2021.
Jiménez Paz Rosalío su Sucesión. Diversos Acuerdo. 1 Acdo. Núm. Exp. 567/9678.
Laguna Villar Evelyn vs. Jiménez Cruz Eulalio y García Miñón Eleazar. Ord. Civil Acuerdo. 1 Acdo. Núm. Exp. 181/2024.
López Castrejón Laura vs. Jaime Jaime José Antonio. Especial Hipotecario Civil 1 Acdo. Núm. Exp. 1049/2016.
López Martínez Dulce Azucena vs. Gutiérrez Ruíz José Alberto. Ejecutivo Mercantil Acuerdo. 1 Acdo. Núm. Exp. 591/2023.
López Rivera Antonia vs. Cebada Picazo Luis, y-o. Luis Zebada Picazo su Sucesión y Rodríguez García Patricia. Ord. Civil 1 Acdo. Núm. Exp. 385/2021.
Lozano Mendoza Edgar Enrique vs. Mendoza Vargas Sofía su Sucesión y Mendoza Villela Rafael. Ord. Civil no Publ. del 13/05/24. 1 Acdo. Núm. Exp. 313/2022.
Mayoristas de Partes y Servicios S.A. de C.V. vs. Zeknas S.A. de C.V., Alejandre Ramírez Manuel y Díaz Sánchez Luis. Ejecutivo Mercantil 2 Acdos. Núm. Exp. 677/2018.
Morales Sangri Jaime Alejandro vs. Chávez Torres Brandon Yahir y Pérez Zárate Balfred Alejandro. Controversias de Arrendamiento Civil Acuerdo. 1 Acdo. Núm. Exp. 1169/2023.
Muñiz González Alejandro Martín vs. Zarco Ruíz Silvestre Aníbal. Ord. Civil Acuerdo. 2 Acdos. Núm. Exp. 1321/2023.
Noé Jerónimo Tapia Ibáñez como Cesionario de Gdn Inversiones Sociedad Anónima Promotora de Inversión de Capital Variable como Cesionaria de Bancomer S.A. Institución de Banca Múltiple Grupo Financiero vs. Marín Villaseñor José Manuel y Otro. Especial Hipotecario Civil mal Publ. del 16 de Mayo del 2024. 2 Acdos. Núm. Exp. 573/1998.
Olavarrieta Peña Ángel vs. Hernández Casillas Raymundo Francisco y Hernández Rocha Laura Andrea. Controversias de Arrendamiento Civil Admisión. 1 Acdo. Núm. Exp. 509/2024.
Promotora Reside S.A. de C.V. y Constructora Las Californias S.A. de C.V. vs. Salinas Pantoja Moisés Isaac. Controversias de Arrendamiento Civil Acuerdo. 1 Acdo. Núm. Exp. 667/2021.
Quejoso Alejandro Andrade Flores. Ord. Civil Amparo 157/2024. 1 Acdo. en Amparo. Núm. Exp. 5007/2024 Amparo 157/2024.
Quejoso Menor M. A. G. T. Ord. Civil Amparo 2079/2023. 2 Acdos. en Amparo. Núm. Exp. 5003/2024 Amparo 2079/2023.
Quejoso: María Isabel Díaz Amparo:83/2020 7a. Ord. Civil Amparo 83/2020. 1 Acdo. en Amparo. Núm. Exp. 9013/2020.
Rodríguez Rodríguez Ana María vs. Sánchez Martínez Leopoldo. Controversias de Arrendamiento Civil 1 Acdo. Núm. Exp. 351/2015.
Román Díaz Isaac y Gutiérrez Ramírez Martha Patricia vs. Román Román José y Díaz de Román Acacia su Sucesión. Juris. Voluntaria Civil 1 Acdo. Núm. Exp. 507/2024.
Secreto. Ejecutivo Mercantil Acuerdo. 2 Acdos. Núm. Exp. 1015/2023.
Secreto. Ejecutivo Mercantil Acuerdo. 1 Acdo. Núm. Exp. 121/2024.
Secreto. Ejecutivo Mercantil Acuerdo. 1 Acdo. Núm. Exp. 469/2023.
Secreto. Ejecutivo Mercantil Acuerdo. 1 Acdo. Núm. Exp. 857/2023.
Selvas Rey José Eduardo vs. Desarrolladora Elements S.A. de C.V. Vía de Apremio Civil Acuerdo. 1 Acdo. Núm. Exp. 197/2024.
Uribe Zúñiga Patricia Estela como Cesionaria Santander Hipotecario, S.A. de C.V. Sociedad Financiera de Objeto Múltiple Entidad No Regulada vs. Meguro López María Carina y Otro. Especial Hipotecario Civil Amparo 470/2024. 3 Acdos. en Amparo. Núm. Exp. 709/2012 Amparo 470/2024.
Vergara Murillo Blanca Beatriz y Pérez Ceballos Jorge Jonathan y Velasco Onofre Manuel y Álvarez Aguilar Alfonso y Gutiérrez Pérez Óscar Antonio y Ahedo Vela Miguel Ángel y Hernández Vázquez Ubaldo y Herrerías Martínez Víctor Hugo y Xala López Carlos Alberto y Valladares Casselin Adrián vs. Inmuebles Opalo S.A. de C.V. y También Conocida como la Marca O. Nombre Comercial Urbania O. Grupo Urbania y Promotora y Constructora Star S.A. de C.V. Ejecutivo Mercantil Acuerdo. 2 Acdos. Núm. Exp. 849/2021.
NO PUBLICADOS
Manríquez Navarro Josefina vs. Manríquez Navarro Antonio. Ord. Civil Acuerdo. 1 Acdo. Núm. Exp. 1249/2022.

EL SECRETARIO DE ACUERDOS
LIC. JUAN DE LA CRUZ ROSALES CHI

SECRETARÍA "B"
ACUERDOS DEL 17 DE MAYO DEL 2024

Alonso Navarro Daniel vs. Reza Cervantes María Eugenia. Ord. Civil 1 Acdo. Núm. Exp. 48/2021.
Alvarado Lagunas Martín Daniel vs. Josefina Franco Hernández y Otros. Ord. Civil 2 Acdos. en Expedientillo. Núm. Exp. 874/2016 Expedientillo.
Ave Ravs S.A. de C.V. vs. Ávila Fernández José Eduardo. Ejecutivo Mercantil 1 Acdo. Núm. Exp. 386/2021 Tomo III.
Banco Invex Sociedad Anónima Institución de Banca Múltiple Invex Grupo Financiero, Fiduciario en su Carácter de Fiduciario en el Fideicomiso Irrevocable 649 vs. Ramírez Madrid Juan Carlos. Especial Hipotecario Civil 1 Acdo. Núm. Exp. 254/2020.
Banco Mercantil del Norte S.A. Institución de Banca Múltiple Grupo Financiero Banorte vs. Ariasa S.A. de C.V. y Aridjis Vázquez Nicias René y Aridjis Alcaraz Jéssica. Providencias Precautorias Civil Amparo Directo. 1 Acdo. en Amparo. Núm. Exp. 420/2022 Amparo Directo.
Banco Mercantil del Norte Sociedad Anónima Institución de Banca Múltiple Grupo Financiero Banorte vs. Cornejo Sosa Luis Daniel. Ejecutivo Mercantil Amparo Dc. 53/2024. 1 Acdo. en Amparo. Núm. Exp. 1190/2022 Amparo Directo.
Banco Santander México S.A. Institución de Banca Múltiple Grupo Financiero Santander México vs. Cruz Sánchez Jesús Manuel. Especial Hipotecario Civil 4 Acdos. Núm. Exp. 800/2019.
BBVA México, S.A. Institución de Banca Múltiple, Grupo Financiero BBVA México vs. Piedad Ramón Reyes. Especial Hipotecario Civil 1 Acdo. Núm. Exp. 370/2010.
Castillo Frías José Heriberto vs. Flores Burgos Eduardo y Hernández Ramírez Érika y y-o. Quien Habite en el Dom. Gabriela Mistral Manzana 3 Condominio 18 F Departamento 103 Colonia Villa de Centroamerica Alcaldia Tláhuac13278 Ciudad de México. Ord. Civil 1 Acdo. en Expedientillo. Núm. Exp. 382/2023 Expdllo.
Ckd Activos 8 vs. López Teresa Dalía. Especial Hipotecario Civil 1 Acdo. Núm. Exp. 516/2024.
Dessetec Desarrollo de Sistemas S.A. de C.V. como Cesionario de Banco Invex S.A. Institución de Banca Múltiple, Invex Grupo Financiero, en su Carácter de Fiduciaria en el Fideicomiso Número F/1301 como Cedente vs. Sánchez Maldonado Isidro y Otra. Especial Hipotecario Civil 1 Acdo. Núm. Exp. 1236/2008.
Estrada Pérez Manuel Alejandro como Cesionario de Estrada Barba Francisco Javier como Cedente vs. Inmobiliaria y Servicios Al Promotor S.A. de C.V. y Otros. Especial Hipotecario Civil 1 Acdo. Núm. Exp. 304/2008.
Estrada Tejeda Diana Edith vs. Teresa Palomares Urbina de Fernández y Portillo del Moral Othón y Sáenz Tejeda Dolores. Ord. Civil 1 Acdo. Núm. Exp. 456/2023.
Fundación Rafael Donde Institución de Asistencia Privada vs. Ramírez Reyes Rodrigo. Vía de Apremio Civil 1 Acdo. Núm. Exp. 170/2023.
Gama Flexografia S.A. de C.V. vs. Pharmacosmetic Manufacturing Services S.A. de C.V. Ord. Mercantil 3 Acdos. Núm. Exp. 1260/2019.
HSBC México S.A. Institución de Banca Múltiple, Grupo Financiero HSBC División Fiduciaria, Quien Actúa Únicamente en su Carácter de Fiduciario del Fideicomiso Número F/258040 a Través de su Apoderado Tertius S.A. P. I. de C.V. Sofom E. N. R vs. Crédito Inmobiliario S.A. de C.V. y Otros. Ord. Mercantil 1 Acdo. Núm. Exp. 1138/2015 Tomo II.
Ingenio el Carmen S.A. de C.V. vs. Grupo Papelero Scribe S.A. de C.V. Ord. Mercantil Acuerdo. 1 Acdo. Núm. Exp. 1242/2018 Tomo II.
Instituto de Seguridad Social para las Fuerzas Armadas Mexicanas vs. Tiburcio Álvarez Miguel Ángel y Otra. Esp. Hip. 1 Acdo. Núm. Exp. 434/2008.

SOLO CONSULTA
SOLO CONSULTA
SOLO CONSULTA

Instituto de Seguridad y Servicios Sociales de Los Trabajadores del Estado a Través de su Fondo de la Vivienda Fovissste vs. Hernández García Isael. Especial Hipotecario Civil 2 Acdos. Núm. Exp. 776/2023.

Instituto del Fondo Nacional de la Vivienda para los Trabajadores vs. Velázquez Omaña Miguel Ángel y Otra. Especial Hipotecario Civil 1 Acdo. en Expedientillo. Núm. Exp. 666/2009.

Nancy Sonia Sandoval Reyes Cesionaria, antes Recuperadora de Deuda Hipotecaria Sociedad de Responsabilidad Limitada de Capital Variable vs. Flores Becerril Armando y Larraure Pérez Adriana. Especial Hipotecario Civil 1 Acdo. Núm. Exp. 248/2020.

Novoa Gómez María Katherina vs. Doogly S.A. de C.V. Ord. Mercantil 1 Acdo. Núm. Exp. 472/2021.

Portugues Gutiérrez Carlos vs. Sánchez Henkel Fernández Martínez Tania María y Sánchez Henkel Gómez Tagle Gerardo. Controversias de Arrendamiento Civil Amparo 368/2023. 2 Acdos. en Amparo. Núm. Exp. 416/2020 Amparo 368/2023.

Quejoso Salvador Padilla Rodríguez Ord. Civil Amparo 568/2024. 1 Acdo. en Amparo. Núm. Exp. 5010/2024 Amparo 568/2024.

Reyes Gil José Antonio vs. Cruz Rangel Carlos Eduardo. Especial Hipotecario Civil 1 Acdo. en Expedientillo. Núm. Exp. 1006/2019 Expedientillo.

Secreto. Ejecutivo Mercantil 1 Acdo. Núm. Exp. 1236/2023.

Secreto. Ejecutivo Mercantil 1 Acdo. Núm. Exp. 1326/2023.

Secreto. Ejecutivo Mercantil 1 Acdo. Núm. Exp. 26/2023.

Secreto. Ejecutivo Mercantil 2 Acdos. Núm. Exp. 598/2022.

Servicios Metropolitanos S.A. de C.V. vs. Rendón Arjona Rocío y Romero Díaz Wenceslao. Controversias de Arrendamiento Civil 1 Acdo. Núm. Exp. 1136/2019.

Spectre Empresarial S.A. de C.V. como Cesionario de Banco Inmobiliario Mexicano, S.A., Institución de Banca Múltiple, antes Hipotecaria Casa Mexicana, S.A. de C.V., Sociedad Financiera de Objeto Múltiple, Entidad No Regulada vs. López Briceño Miguel Gerónimo. Especial Hipotecario Civil 1 Acdo. Núm. Exp. 598/2020.

The Bank Of New York Mellon, S.A., Institución de Banca Múltiple, en su Carácter de Fiduciario en el Fideicomiso F/00102 vs. Rivera Meneses Juan y Otro. Especial Hipotecario Civil 1 Acdo. en Expedientillo. Núm. Exp. 374/2013 Expedientillo.

Torre Hipodromo S.A. de C.V. vs. Public Offices México S.A. de C.V. Controversias de Arrendamiento Civil Acuerdo. 1 Acdo. Núm. Exp. 132/2024.

Yáñez Helue Yamel Cristina y Yáñez Helue María Rosalba y Yáñez Helue Alma Victoria vs. Seguros Monterrey New York Life, S.A. de C.V. (Antes Monterrey, S.A.) antes (Seguros Monterrey, S.A.). Ord. Mercantil Acuerdo. 1 Acdo. Núm. Exp. 288/2024 Incompetencia.

NO PUBLICADOS

Banca Mifel S.A. Institución de Banca Múltiple Grupo Financiero Mifel en su Carácter de Fiduciario en el Fideicomiso de Administración Número 800/2007 vs. Portiga S.A. de C.V. y Ramos Miranda Aarón Josué y Portilla Báez María Gabriela y Ortiz Portilla María Gabriela. Controversias de Arrendamiento Civil Acuerdo. 2 Acdos. Núm. Exp. 12/2024.

Banco del Bajío S.A. Institución de Banca Múltiple vs. Rodríguez Cuenca Alfredo. Ejecutivo Mercantil Acuerdo. 1 Acdo. Núm. Exp. 872/2023.

Buendía Ramírez Jerónimo Gabriel y González López Alicia vs. Buendía González Antonio y Gutierrez Almazán Amalia. Ord. Civil Acuerdo. 1 Acdo. Núm. Exp. 700/2020.

Campos López María del Rosario como Cesionaria de García Patiño Jesús como Cedente vs. Morales Urueta Tomás Armando y Otro y Morales Urueta José Alejandro. Especial Hipotecario Civil Acuerdo. 1 Acdo. Núm. Exp. 1256/2007 Tomo II.

Cruz Trejo Verónica vs. Figueroa Gálvez Isidro. Ord. Civil Acuerdo. 1 Acdo. Núm. Exp. 934/2021.

Daimler Financial Services, Sociedad Anónima de Capital Variable, Sociedad Financiera de Objeto Múltiple, Entidad No Regulada vs. Jorullo Auto Carga, Sociedad Anónima de Capital Variable y Escobar Rojas Manuel. Especial Mercantil Mercantil Acuerdo. 1 Acdo. Núm. Exp. 472/2020.

Gama Flexografia S.A. de C.V. vs. Pharmacosmetic Manufacturing Services S.A. de C.V. Ord. Mercantil 1 Acdo. Núm. Exp. 1260/2019.

García López Yoryeth vs. García Corona José Luis. Ord. Civil Acuerdo. 3 Acdos. Núm. Exp. 1008/2023.

Ingenio el Carmen S.A. de C.V. vs. Grupo Papelero Scribe S.A. de C.V. Ord. Mercantil Acuerdo. 1 Acdo. Núm. Exp. 1242/2018 Tomo II.

Instituto del Fondo Nacional de la Vivienda para los Trabajadores (Infonavit) vs. Gómez García Martín Federico e Instituto de la Función Registral del Distrito Judicial de Cuautitlán Estado de México. Ord. Civil Acuerdo. 1 Acdo. Núm. Exp. 80/2018.

Navistar Financial S.A. de C.V. Sociedad Financiera de Objeto Múltiple Entidad Regulada vs. Autobuses de Cuautitlán la Aurora Concepción y Anexas S.A. de C.V., Chavarría Jiménez Alejandro Encarnación, Flores Chávez José Luis, González Tapia Javier, Melgarejo Velázquez Ignacio y Hernández Fuentes Francisco. Ejecutivo Mercantil Acuerdo. 1 Acdo. Núm. Exp. 1352/2018.

Ruíz de la Cruz Manuela vs. García Cortez María Rita. Controversias de Arrendamiento Civil Acuerdo. 1 Acdo. Núm. Exp. 116/2023.

Secreto. Providencias Precautorias Civil Acuerdo. 1 Acdo. Núm. Exp. 366/2024.

Torre Hipodromo S.A. de C.V. vs. Public Offices México S.A. de C.V. Controversias de Arrendamiento Civil Acuerdo. 1 Acdo. Núm. Exp. 132/2024.

Vega Ballesteros Nahum Manuel vs. Ruesga Valdez Martha Elena y Ruesga Valdez Carmen Amanda. Ejecutivo Mercantil Acuerdo. 1 Acdo. Núm. Exp. 750/2018.

Yáñez Helue Yamel Cristina y Yáñez Helue María Rosalba y Yáñez Helue Alma Victoria vs. Seguros Monterrey New York Life, S.A. de C.V. (Antes Monterrey, S.A.) antes (Seguros Monterrey, S.A.). Ord. Mercantil Acuerdo. 1 Acdo. Núm. Exp. 288/2024 Incompetencia.

AUDIENCIA

Anemolif & Adlig S.A. de C.V. vs. Martbe Seguridad Privada S.A. de C.V. y Hinojosa Osorio Cándido Antonio. Aud. Especial Hipotecario Civil. 1 Audiencia. Núm. Exp. 956/2023.

Univar de México S.A. de C.V. vs. Alimentos y Servicios del Milenio S.A. de C.V. y Otros. Aud. de Desahogo de Pruebas, Alegatos Ejecutivo Mercantil. 1 Audiencia. Núm. Exp. 196/2018.

Velázquez Arredondo Fabiola vs. Hernández Galván María Elena y Mena López Jesús su Sucesión. Aud. de Desahogo de Pruebas, Alegatos Ord. Civil. 1 Audiencia. Núm. Exp. 1174/2023.

LA SECRETARIA DE ACUERDOS
LIC. LUZ MARIANA GRANADOS GUTIÉRREZ

TRIGÉSIMO DE LO CIVIL

SECRETARÍA "A"
ACUERDOS DEL 17 DE MAYO DEL 2024

Administradora de Recursos y Activo Bbd Cna, Sociedad Anónima Promotora de Inversión de Capital Variable vs. Emc3 Easy Media México, S.A. de C.V. y/os. Ejecutivo Mercantil 1 Acdo. Núm. Exp. 293/2011 Tomo II.

Banco Mercantil del Norte, Sociedad Anónima, Institución de Banca Múltiple, Grupo Financiero Banorte vs. José Manuel Villanueva Cruz y Vicenta Santillán González. Especial Hipotecario Civil Acuerdo. 1 Acdo. Núm. Exp. 655/2013.

Banco Nacional de México Sociedad Anónima, Integrante del Grupo Financiero Banamex hoy Administradora Fome 1 Sociedad de Responsabilidad Limitada de C.V. vs. Armando López Jiménez. Especial Hipotecario Civil 1 Acdo. Núm. Exp. 67/2013.

Banco Nacional del Ejército Fuerza Aérea y Armada Sociedad Nacional de Crédito Institución de Banca de Desarrollo vs. Hernández Gallegos Medel. Especial Hipotecario Civil Acuerdo. 1 Acdo. en Expedientillo. Núm. Exp. 1469/2019 Expedientillo.

Cardeña Vega Leonor vs. Gorodezky Lauferman Jacobo y Zaslav Ramberg de Gorodezky Ruth y Grzmkovsky Wulfovich Rubén y Brener Faitelson Víctor y Moscona Eskenazi de Brener Sara y Moscona Eskenazi de Brener Esther y Brener Faitelson Jaime y Registro Público de la Propiedad y del Comercio de la Ciudad de México. Ord. Mercantil 1 Acdo. Núm. Exp. 387/2024.

Castillo Valdivia Cecilia vs. Gómez Arizmendi Verónica y Otro. Exhortos Civil Acdo. en Expdllo. de Exhorto. 1 Acdo. en Expedientillo. Núm. Exp. 471/2024 Expedientillo.

Contreras García Héctor Iván vs. Salas Oropeza Pedro. Ejecutivo Mercantil Acuerdo. 1 Acdo. Núm. Exp. 923/2017.

Contreras Romero José Luis su Sucesión vs. Contreras Gamez Álvaro. Ord. Civil 1 Acdo. Núm. Exp. 33/2022.

SOLO CONSULTA
SOLO CONSULTA
SOLO CONSULTA

Distribuidora de Maquinaria Universal, S.A. de C.V. vs. Construcciones y Proyectos Simex S.A. de C.V. y/os. Ejecutivo Mercantil 1 Acdo. Núm. Exp. 1001/1993 Tomo II.

Frías Nieto Edgar y Frías Nieto de Rodríguez Lilián y Frías Nieto También Conocida como Lilián y Frías Nieto Patricia Elizabeth vs. Banco Aboumrad S.A. También Conocido como Banco Abounrad, S.A. y Frías López Josefina y Frías López Isaura y C. Director del Registro Público de la Propiedad y del Comercio de la Ciudad de México. Ord. Civil 1 Acdo. Núm. Exp. 1073/2023.

García Cruz Lilia vs. Carrillo Balleza Ernesto Eligio. Controversias de Arrendamiento Civil 1 Acdo. Núm. Exp. 419/2024.

HSBC México Sociedad Anónima Institución de Banca Múltiple Grupo Financiero HSBC División Fiduciaria en su Carácter de Fiduciario en el Fideicomiso Irrevocable Identificado Con el Número F303623 vs. Castellanos Moya Eliu y Hernández Alejandre Lizbeth. Vía de Apremio Civil Acdo. Expedientillo. 1 Acdo. en Expedientillo. Núm. Exp. 881/2022 Expedientillo.

HSBC México, Sociedad Anónima, Institución de Banca Múltiple, Grupo Financiero HSBC, División Fiduciaria, como Fiduciario del Fideicomiso F/238864 vs. Criollo Chávez Virginia Samantha. Especial Hipotecario Civil Acuerdo. 1 Acdo. Núm. Exp. 1059/2019.

Inmobic Capital S.A. P. I. de C.V. vs. Valpuesta Castillo María Elena y Roberto César Martínez. Especial Hipotecario Civil 1 Acdo. Núm. Exp. 529/2017.

Inmobiliaria Atzacoalco S.A. vs. Maturano Ángela. Ord. Civil 1 Acdo. Núm. Exp. 517/2024.

Inmobiliaria Pamaragon S.A. de C.V. Ord. Civil Amparo 963- 23. 1 Acdo. en Amparo. Núm. Exp. 963/2023 Amparo 963/2023- I Promov. por Inmobiliaria Pamaragon S.A. de C.V.

Inmobiliaria y Condominios Hersova S.A. de C.V. vs. Laura Irene Pérez Vilchis. Ord. Civil Acdo. Expedientillo. 1 Acdo. en Expedientillo. Núm. Exp. 257/2011 Expedientillo.

Instituto del Fondo Nacional de la Vivienda para los Trabajadores vs. Cervantes Cuéllar Silvia. Especial Hipotecario Civil Acuerdo. 1 Acdo. Núm. Exp. 301/2024.

Instituto del Fondo Nacional de la Vivienda para los Trabajadores vs. Hernández Ortiz Yadir y Otro. Vía de Apremio Civil 1 Acdo. Núm. Exp. 225/2016.

Pérez Campos Mauricio vs. Rosvel Servicios S.A. de C.V. Ord. Civil 1 Acdo. Núm. Exp. 447/2024.

Pérez Guerra Gabriela vs. Rodríguez García Mario Alberto. Controversias de Arrendamiento Civil Acdo. Expedientillo. 1 Acdo. en Expedientillo. Núm. Exp. 145/2023 Expedientillo.

Rodas Automotriz Sociedad Anónima de Capital Variable y Hernández García de León Mario Benjamín vs. Inmobiliaria Coapa Larca Sociedad Anónima de Capital Variable. Controversias de Arrendamiento Civil 2 Acdos. Núm. Exp. 331/2021 Tomo II.

Ruíz Zúñiga Patricia Guadalupe vs. Ruíz Ochoa Eduardo Benjamín. Ejecutivo Mercantil 1 Acdo. Núm. Exp. 1131/2018 Exp. Principal Tomo II.

Salas Montesdeoca Víctor Hugo vs. Poo Cespedes Alejandro. Ejecutivo Mercantil 1 Acdo. Núm. Exp. 529/2023.

Salazar Hernández Jonathan Michael vs. Ramírez Macías José Ignacio. Ejecutivo Mercantil 1 Acdo. Núm. Exp. 649/2023.

Secreto. Ejecutivo Mercantil 1 Acdo. Núm. Exp. 23/2024.

Secreto. Exh. Mercantil 1 Acdo. en Exhorto. Núm. Exp. 519/2024.

Secreto. Ejecutivo Mercantil Acuerdo. 1 Acdo. Núm. Exp. 701/2020.

Seguros Inbursa, Sociedad Anónima Grupo Financiero Inbura vs. Julio Vázquez Vázquez. Especial Hipotecario Civil 1 Acdo. Núm. Exp. 245/2013 Tomo II.

Silva Navarro Amalia su Sucesión vs. Rodríguez Escamilla Víctor. Controversias de Arrendamiento Civil Acdo. Expedientillo. 1 Acdo. en Expedientillo. Núm. Exp. 447/2019 Expedientillo.

Unifin Credit Sociedad Anónima de Capital Variable Sociedad Financiera de Objeto Múltiple Entidad No Regulada vs. Olivares Ahumada Rolando y Exportadora de Citricos San Gabriel S.A. de C.V. Vía de Apremio Civil 1 Acdo. Núm. Exp. 731/2023.

Villarreal Sansores Ricardo vs. Evelia Ramos Bautista en Lo Personal y en su Carácter de Albacea de la Suc. a Bienes del Sr. Fernando Flores Bañuelos. Ord. Civ. 1 Acdo. Núm. Exp. 993/2008.

Yamil Jorge Díaz vs. Santiago Landa César de Jesús. Especial Hipotecario Civil 1 Acdo. Núm. Exp. 1203/2017.

Del Valle Valdez Alfredo vs. Genaro Martínez Mercado y Ana Lilia Martínez Mercado. Ord. Civil 1 Acdo. Núm. Exp. 823/2016.

LA SECRETARIA DE ACUERDOS
LIC. ALEJANDRA EDUWIGES MARTÍNEZ LOZADA

SECRETARÍA "B"
ACUERDOS DEL 17 DE MAYO DEL 2024

Aguirre Vidrio Jorge Alejandro vs. Judith de Loera Herrera. Ord. Civil Acuerdo. 2 Acdos. Núm. Exp. 470/2017 Tercer Tomo.

Banco Mercantil del Norte S.A. vs. Orozco Castaneda Javier. Especial Hipotecario Civil 1 Acdo. Núm. Exp. 782/2023.

Banco Mercantil del Norte, S.A. Institución de Banca Múltiple, Grupo Financiero Banorte vs. Chávez Gerónimo Hedilberto y Tecuatl Cervantes María Concepción. Especial Hipotecario Civil 1 Acdo. Núm. Exp. 12/2021 Tomo II.

Banco Nacional de Comercio Exterior, Sociedad Nacional de Crédito, Institución de Banca de Desarrollo vs. Sánchez Reyes Obed. Especial Hipotecario Civil 1 Acdo. Núm. Exp. 32/2021.

BBVA Bancomer, Sociedad Anónima, Institución de Banca Múltiple, Grupo Financiero BBVA Bancomer vs. Transteel & Metal, S.A. de C.V., Filiberto Adolfo Yescas Olvera, Claudia González Guzmán e Inter Surtidora de Aceros y Metales, S.A. de C.V. Ejecutivo Mercantil 1 Acdo. Núm. Exp. 540/2018 Tomo II.

Cibanco, Sociedad Anónima Institución de Banca Múltiple, en su Carácter de Fiduciario del Fideicomiso Identificado Con el Número F/00360 (F Diagonal Cero, Cero, Trescientos Sesenta) vs. Rodríguez Nieto Jorge y Otro. Especial Hipotecario Civil 1 Acdo. Núm. Exp. 1184/2009 Tomo II.

Comercializadora Espinosa- Sáncheza, S.A. de C.V. vs. Productos Comerciales Sáncheza S.A. de C.V., Formularios Sáncheza S.A. de C.V. y Eloy Moisés Sánchezabarreda. Ord. Civil 1 Acdo. Núm. Exp. 1370/2018 Tomo II.

Dessetec Desarrollo de Sistemas, Sociedad Anónima de Capital Variable antes Banco Invex, S.A. Institución de Banca Múltiple, Invex Grupo Financiero Fiduciario en su Carácter de Fiduciario en el Fideicomiso Irrevocable de Administración 1301 vs. Angelina Cruz Ríos. Especial Hipotecario Civil 1 Acdo. Núm. Exp. 1018/2011 Tomo II.

Elke Cervantes Méyer vs. Rosales Jiménez María Teresa. Especial Hipotecario Civil Acuerdo. 1 Acdo. Núm. Exp. 466/2012 Tomo II.

Finpop, S.A. de C.V. vs. Mario Ulises Espinoza Roa y Alma Delia Gutiérrez González. Especial Hipotecario Civil 1 Acdo. Núm. Exp. 30/2017.

Fonseca Esquivel José Everardo vs. Fonseca Esquivel María de la Luz Prisciliana. Ord. Civil 2 Acdos. Núm. Exp. 676/2018.

García Lozano José Alejandro vs. Ramos Lupertin Juana y Cárdenas Pérez Alicia. Ord. Civil Amparo 279- 24- III. 1 Acdo. en Amparo. Núm. Exp. 162/2021 Amparo 279/2024- III Promov. por José Alejandro García Lozano.

Genaro Esqueda Olvera También Conocido como Genaro Esqueda y Olvera, También Conocido como Salvador Esqueda Olvera su Sucesión a Través de su Albacea Adriana Paula Esqueda García vs. Cuenta Jiménez Carmen y Esqueda Cuenca Ilse Jaquelíne y Esqueda Cuenca Jorge Iván. Ord. Civil Acuerdo. 1 Acdo. Núm. Exp. 378/2020 Tomo II.

Grupo Avendaño Patrimonio y Más, S.A. de C.V. vs. David Segoviano García y/o Especial Hipotecario Civil 1 Acdo. Núm. Exp. 1296/2010.

Gutiérrez Rodríguez Martín vs. Alejo Cruz Claudia Guadalupe y Capelini Olazaran Carlos Alberto. Especial Hipotecario Civil 1 Acdo. Núm. Exp. 1646/2010 Tomo II.

HSBC México S.A. Institución de Banca Múltiple vs. Uc Almeida Soemy Dianela. Especial Hipotecario Civil Expedientillo. 1 Acdo. en Expedientillo. Núm. Exp. 318/2012 Expedientillo.

HSBC México Sociedad Anónima Institución de Banca Múltiple Grupo Financiero HSBC División Fiduciaria en su Carácter de Fiduciario en el Fideicomiso Irrevocable de Administración y Fuente de Pago Identificado Con el Número F262323 vs. Gallegos Gutiérrez Marte y Rangel Rocha Juana Verónica. Vía de Apremio Civil Acuerdo. 1 Acdo. Núm. Exp. 914/2022.

HSBC México Sociedad Anónima Institución de Banca Múltiple Grupo Financiero HSBC División Fiduciaria en su Carácter de Fiduciario en el Fideicomiso Irrevocable de Administración y Fuente de Pago Identificado Con el Número F262323 vs. Nolasco Hipólito Víctor. Vía de Apremio Civil 1 Acdo. Núm. Exp. 1296/2022.

HSBC México Sociedad Anónima Institución de Banca Múltiple Grupo Financiero HSBC División Fiduciaria en su Carácter de Fiduciario en el Fideicomiso Irrevocable de Administración y Fuente de Pago Identificado Con el Número F262323 vs. Varela Esparza Jorge Alonso y Arana Piñon María Teresa de Jesús. Vía de Apremio Civil 1 Acdo. Núm. Exp. 128/2024.

SOLO CONSULTA
SOLO CONSULTA
SOLO CONSULTA

HSBC México Sociedad Anónima, Institución de Banca Múltiple, Grupo Financiero HSBC División Fiduciaria como Fiduciario en el Fideicomiso Irrevocable Número F 250295 vs. Hernández Coronado Luis Guillermo y Osuna Salas Irma Guadalupe. Especial Hipotecario Civil Acuerdo. 1 Acdo. Núm. Exp. 298/2021.

HSBC México, S.A., Institución de Banca Múltiple, Grupo Financiero HSBC División Fiduciaria en su Carácter de Fiduciario en el Fideicomiso Número F/234036 vs. Martha Cuéllar Carrillo y José Guadalupe Quintero Lozano. Vía de Apremio Civil 1 Acdo. Núm. Exp. 1098/2016.

Ideale Bau, Sociedad Anónima de Capital Variable vs. Trefo Desierto de Los Leones S.A. de C.V. Ord. Mercantil 1 Acdo. en Amparo. Núm. Exp. 348/2018 Tomo II.

Invernaderos de Tasquillo, S.A. de C.V. vs. Darren Wade Weeks. Ejecutivo Mercantil Acuerdo. 1 Acdo. Núm. Exp. 612/2020.

Islas González Ma del Consuelo vs. Rico Zárate Francisco Salvador. Controversias de Arrendamiento Civil Acuerdo. 1 Acdo. Núm. Exp. 470/2024.

Martínez Morin Fernando vs. Hernández Cruz Carlos. Controversias de Arrendamiento Civil 1 Acdo. Núm. Exp. 518/2024.

Martínez Sánchez Beatriz vs. Asociación Mexicana de Capacitación Asistencial Asociación Civil y C Notario Público Número 175 del Estado de México Licenciado Javier Vázquez Mellado Mier y Terán y C Director del Registro Público de la Propiedad y del Comercio de la Ciudad de México. Ord. Civil Acuerdo. 1 Acdo. Núm. Exp. 566/2022.

Martínez Cerón José Luis vs. Quintero Rodríguez David. Ord. Mercantil 1 Acdo. Núm. Exp. 164/2016 Tomo II.

Martínez López Eduardo vs. Soriano Hernández María Esther su Sucesión por Conducto de su Albacea María Eugenia Alemán Soriano. Ord. Civil 1 Acdo. Núm. Exp. 1232/2019.

Mejía Hernández Olga vs. Guerrero Espinosa Josefina. Ejecutivo Mercantil Amparo 831- 23. 2 Acdos. en Amparo. Núm. Exp. 1098/2017 Amparo 831/2023 Promov. por Josefina Guerrero Espinoza.

Núñez Méndez Víctor vs. Ochoa Rueda Xavier y Rueda Gutiérrez Brenda. Exhortos Civil 1 Acdo. en Exhorto. Núm. Exp. 520/2024.

Promotora de Hoteles S.A. de C.V. Banco Nacional de México S.A. Integrante del Grupo Financiero Banamex vs. Escamilla Gómez Ricardo. Ord. Mercantil 1 Acdo. Núm. Exp. 1426/2019.

Proyectos Adamantine, Sociedad Anónima de Capital Variable, Sociedad Financiera de Objeto Múltiple, Entidad Regulada vs. Reséndiz Ocampo Esteban. Esp. Hip. Expedientillo. 1 Acdo. Núm. Exp. 468/2012.

Puente Castelazo Luz María vs. Empresas Tercer Milenio S.A. de C.V. y Fiduciario Multibanco Comermex S.N.C. hoy Scotiabank Inverlat S.A. Institución de Banca Múltiple Grupo Financiero Scotiabank Inverlat S.A. Ord. Civil 1 Acdo. Núm. Exp. 100/2021.

Pulido Flores Adalberto vs. Luna Trejo Diana. Controversias de Arrendamiento Civil 1 Acdo. Núm. Exp. 206/2024.

Ramírez Valdez Luisa vs. Seguros Banorte S.A. de C.V. Grupo Financiero Banorte. Ord. Civil 1 Acdo. Núm. Exp. 402/2024.

Rivera Gaxiola, Carrasco y Kálloi, S. C vs. Servicio de Administración y Enajenación de Bienes en su Carácter de Liquidador de Luz y Fuerza del Centro en Liquidación. Ord. Civil 4 Acdos. Núm. Exp. 640/2017 Tomo II.

Secreto. Providencias Precautorias Civil Acuerdo. 1 Acdo. Núm. Exp. 310/2024.

Secreto. Ejecutivo Mercantil 1 Acdo. Núm. Exp. 516/2024.

Secreto. Ejecutivo Mercantil Acuerdo. 3 Acdos. Núm. Exp. 904/2021.

Stm Financial S.A. de C.V. Sociedad de Objeto Múltiple Entidad Regulada Grupo Financiero Inbursa vs. Cortés Durán Enrique. Ejecutivo Mercantil 1 Acdo. Núm. Exp. 1166/2023.

Super Auto Mercado S.A. de C.V. vs. María Isidra García Raya. Ejecutivo Mercantil Acuerdo. 1 Acdo. Núm. Exp. 1794/1991 Continuación del Tomo I.

Super Auto Mercado S.A. de C.V. vs. Díaz de Sánchez María Lilia y Otro. Ejecutivo Mercantil 1 Acdo. Núm. Exp. 1200/2018.

Tolento Maciel José Luis vs. Santos Codina Roberto. Controversias de Arrendamiento Civil 1 Acdo. Núm. Exp. 324/2024.

Velázquez Gibraltar Fernando vs. Gustavo Olavarría Flores. Especial Hipotecario Civil 3 Acdos. Núm. Exp. 874/2014 Tomo II.

Dessetec Desarrollo de Sistemas Sociedad Anónima de Capital Variable vs. Del Ángel Mora Tomás y Navarro Castañeda Graciela. Esp. Hip. 1 Acdo. Núm. Exp. 1204/2008.

AUDIENCIA

Sánchez Remigio Josefa vs. Hernández Sabino Elodia y Maqueda Sánchez Alejandro. Aud. Ord. Civil. 1 Audiencia. Núm. Exp. 184/2024.

SENTENCIAS DEFINITIVAS DEL 17 DE MAYO DEL 2024

Escoto Mondragón Leticia y Escoto Mondragón Aidée y Escoto Mondragón Juan Daniel vs. Escoto Mondragón Norma. Ord. Civil Sent. Def. 1 Núm. Exp. 592/2021 Tomo Ii

Escoto Mondragón Juan Daniel y Escoto Mondragón Leticia vs. Escoto Mondragón Norma y Licenciado Alfonso Flores Macedo, Notario Público Número 28 del Estado de México y Licenciado Raúl Name Neme, Notario Público Número 79, del Estado de México y C. Director del Registro Público de la Propiedad y de Comercio de la Ciudad de México. Ord. Civil Sent. Def. 1 Núm. Exp. 208/2018 Tomo Ii

González Ramírez David vs. Bobadilla Gil Fabiola y Chávez Bravo César. Ord. Civil Sent. Def. 1 Núm. Exp. 402/2023

SENTENCIA INTERLOCUTORIA

Bujdud León Aixa Najla vs. Tradeco Infraestructura, S.A. de C.V. Ord. Mercantil Sent. Interlocutoria. 1 Núm. Exp. 1272/2019 Tomo Ii

LA SECRETARIA DE ACUERDOS
LIC. LIZZET URBINA ANGUAS

TRIGÉSIMO PRIMERO DE LO CIVIL

SECRETARÍA "A"
ACUERDOS DEL 17 DE MAYO DEL 2024

Administradora Fome 2 Sociedad de Responsabilidad Limitada de Capital Variable vs. Rigoberto Medrano Burciaga y Angélica Durán Moreno. Especial Hipotecario Civil Acuerdo. 1 Acdo. Núm. Exp. 281/2009 Tomo II.

Álvarez Camacho Leobardo vs. Grupo Mexicano de Seguros S.A. de C.V. Ord. Civil Acuerdo. 2 Acdos. Núm. Exp. 571/2023 Tomo II.

Arrendadora y Factor Banorte S.A. de C. V, Sociedad Financiera de Objeto Múltiple, Entidad Regulada, Grupo Financiero Banorte vs. Juan Flores Oriol y María Elena Castro Mendoza. Especial Hipotecario Civil Acuerdo. 1 Acdo. Núm. Exp. 715/2004.

Banco Mercantil del Norte S.A. Institución de Banca Múltiple Grupo Financiero Banorte vs. Laguna Laguna Diana Jaquelína y Tapia Chiguil Tomás. Especial Hipotecario Civil Agregar Cedula. 2 Acdos. Núm. Exp. 199/2024.

Banco Mercantil del Norte, S.A. Institución de Banca Múltiple, Gru´Po Financiero Banorte vs. Casorla Moctezuma Estrada y Leysi Teresita Martín Piña. Especial Hipotecario Civil Acuerdo. 1 Acdo. Núm. Exp. 1211/2019.

Banco Santander México S.A. Institución de Banca Múltiple Grupo Financiero Santander México vs. Industrias Girca, S.A. de C.V. y Girault Cuevas Luis Eduardo. Ejecutivo Mercantil Comparecencia. 1 Acdo. Núm. Exp. 343/2023 Tomo II.

Banco Santander México, Sociedad Anónima, Institución de Banca Múltiple, Grupo Financiero Santander México vs. Gutiérrez Munoz Juan Ulises. Providencias Precautorias Civil Autorización. 1 Acdo. Núm. Exp. 823/2023.

Cibanco, Sociedad Anónima, Institución de Banca Múltiple, en su Carácter de Fiduciario en el Fideicomiso Número F/00430 vs. Adela Hernández Reyes. Especial Hipotecario Civil Turno a Disposición. 1 Acdo. Núm. Exp. 1007/2018.

Cortés Crescencio Victoria vs. Álvarez Baldomero Leticia. Ord. Civil Prevención. 1 Acdo. Núm. Exp. 515/2024.

Decarome, Sociedad Anónima Promotora de Inversión de Capital Variable vs. Grupo Galindez L y J, S.A. de C.V., Patricia García Ruíz y Luis Rodrigo Galindez Vences. Ejecutivo Mercantil Acdo. en Expedientillo. 1 Acdo. Núm. Exp. 481/2013.

Dessetec Desarrollo de Sistemas S.A. de C.V. vs. Contreras Rocha Rosalinda. Ord. Civil Vista. 2 Acdos. Núm. Exp. 727/2023.

Díaz Zaragoza Rogelio y Ortiz Ortega Evelin vs. Instituto de Vivienda de la Ciudad de México y Fideicomiso de Recuperación Crediticia de la Ciudad de México y C Director del Registro Público de la Propiedad y del Comercio de la Ciudad de México. Especial Hipotecario Civil Acuerdo. 2 Acdos. Núm. Exp. 135/2024.

Esquivel Castañeda Tomás Prisciliano y Esquivel Castañeda María Isabel vs. Esquivel Medina Rosendo. Ord. Civil Acuerdo. 1 Acdo. Núm. Exp. 157/2023.

Estudios Churubusco Azteca, S.A. vs. Afianzadora Aserta, S.A. de C.V., Grupo Financiero Aserta. Especial de Fianzas Mercantil Acuerdo. 1 Acdo. Núm. Exp. 537/2016 Tomo III.

SOLO CONSULTA
SOLO CONSULTA
SOLO CONSULTA

Fagoaga Castillo Sandra Julieta vs. Cristino Gernandez Osvaldo Darío. Controversias de Arrendamiento Civil Agregar Cedula. 1 Acdo. Núm. Exp. 571/2019.

Fundación de Ayuda a la Ancianidad I a P vs. Cervecería Modelo de México S de R.L. de C.V. y Diblo Corporativo S.A. de C.V. Controversias de Arrendamiento Civil Acuerdo. 2 Acdos. Núm. Exp. 351/2022 Tomo II.

García Gutiérrez Blanca Estela vs. García Mascareñas Alejandra y García Mascareñas Rosalba. Controversias de Arrendamiento Civil Acuerdo. 1 Acdo. Núm. Exp. 1089/2022.

Higuera Barberi José Luis vs. Agni Ingeniería S.A. de C.V. Ord. Civil Elaborar Cedula. 1 Acdo. Núm. Exp. 645/2023.

HSBC México Sociedad Anónima Institución de Banca Múltiple Grupo Financiero HSBC División Fiduciaria en su Carácter de Fiduciario en el Fideicomiso Irrevocable Número F 262323 vs. Méndez Izaguirre Micaela. Vía de Apremio Civil Acuerdo. 1 Acdo. Núm. Exp. 971/2023.

HSBC México, S.A., Institución de Banca Múltiple, Grupo Financiero HSBC vs. Guerra Guerrero Enrique Alfonso. Especial Hipotecario Civil Autorización. 2 Acdos. Núm. Exp. 811/2022.

HSBC México, Sociedad Anónima, Institución de Banca Múltiple, Grupo Financiero HSBC, División Fiduciaria, en su Carácter de Fiduciario del Fideicomiso F/253936 vs. Pérez Morales Eduardo Enrique. Especial Hipotecario Civil Citación. 1 Acdo. Núm. Exp. 767/2019.

Instituto del Fondo Nacional de la Vivienda para los Trabajadores (Infonavit) vs. Rafael González Navarrete. Especial Hipotecario Civil Agregar Cedula. 1 Acdo. Núm. Exp. 307/2013.

Instituto del Fondo Nacional de la Vivienda para los Trabajadores Infonavit vs. Granados Yedra Omar. Especial Hipotecario Civil Desechamiento. 1 Acdo. Núm. Exp. 511/2024.

Karras Gaitan Homero vs. Multiservicios Valfer S.A. de C.V. y Muñoz de Cote Malda Carlos Eduardo. Controversias de Arrendamiento Civil Acuerdo. 1 Acdo. Núm. Exp. 659/2023.

Mayo Carmona Felipe vs. Pasarela Central S.A. de C.V. y Rubén Pomposo Huerta. Controversias de Arrendamiento Civil Acuerdo. 1 Acdo. Núm. Exp. 601/2019 Tomo IV.

Mayorga Tabares María Eugenia y Mayorga Tavares María Concepción (También Conocida como Mayorga Tabares María Concepción Elizabeth vs. Gary Tatarski Daniel y Marcovich Schneeweiss Sergio y Banco Ve por Más, Institución de Banca Múltiple, Grupo Financiero Ve por Más, Departamento Fiduciario. Ord. Civil Elaborar Exhorto. 2 Acdos. Núm. Exp. 253/2022 Tomo II.

Mc2030 Sociedad Anónima de Capital Variable vs. Ramírez Escobar Joselin y Ramírez Ramírez Maurilio y Escobar Olarte Carmen. Especial Hipotecario Civil Agregar Cedula. 2 Acdos. Núm. Exp. 813/2023.

Méndez Castañeda Rosa María vs. BBVA México Sociedad Anónima Institución de Banca Múltiple Grupo Financiero BBVA México. Ord. Civil Agregrar Oficio. 1 Acdo. Núm. Exp. 27/2023.

Mendoza Trigueros María Estela vs. C Director del Registro Público de la Propiedad y del Comercio de la Ciudad de México y Esquivel Luna Miguel y Esquivel Luna Alfonso y Esquivel Luna Juan y Esquivel Luna Esther. Ord. Civil Agregar Cedula. 1 Acdo. Núm. Exp. 283/2024.

Recuperadora de Deuda Hipotecaria S. de R. L. de C.V., Despues Braira Abogados, S.A. de C.V. hoy Corporación Top Wk, S.A. de C.V. vs. Rafael Zárate Pantoja y Gemma Martínez Quintana. Especial Hipotecario Civil Acuerdo. 1 Acdo. Núm. Exp. 1181/2019 Tomo II.

Repsol Downstream México S.A. de C.V. vs. Mario Gamboa e Hijos Sociedad Anonima. Ord. Mercantil Acuerdo. 1 Acdo. Núm. Exp. 285/2022.

Rioja Becerril María Angélica vs. Peláez Pérez Eliel. Controversias de Arrendamiento Civil Sicor. 2 Acdos. Núm. Exp. 165/2024.

Ruíz Massieu José Armando vs. Arenas Hernández Miguel Ángel y García Homs Anna María y Corona Perezgrovas Alejandro y Pastrana Licea Humberto y Treviño Padilla Omar y Becerril Gómez Ricardo Enrique y Jiménez Hernández Yuritza Marmen y Rodríguez Olvera Sergio Julio y López Gutiérrez Patricia y Ávalos Zepeda Bernardo y Pérez Pérez Rodrigo. Ord. Mercantil Acuerdo. 1 Acdo. Núm. Exp. 447/2024.

Ruíz Trejo Érika Elideth vs. Delgado Gallardo María Teresa. Controversias de Arrendamiento Civil Agregar Cedula. 1 Acdo. Núm. Exp. 449/2024.

Scrap II S. de R. L. de C.V. vs. Sánchez Peña Pedro. Especial Hipotecario Civil Sicor. 1 Acdo. Núm. Exp. 121/2020.

Secreto. Ejecutivo Mercantil Exhibe Minuta. 1 Acdo. Núm. Exp. 11/2024.

Secreto. Ejecutivo Mercantil Agregar Cedula. 1 Acdo. Núm. Exp. 139/2024.

Secreto. Ejecutivo Mercantil Admisión. 1 Acdo. Núm. Exp. 437/2024.

Soto Pérez María del Pilar, Rafael Arellano Portillo, Rocío Liliana Téllez Alvarado, Guadalupe Itzayani Soto Téllez, Francisco Ibague Soto Téllez, Héctor Daniel Soto Téllez, Héctor Daniel Soto Téllez, Erasmo Marcelino Soto Venosa, Eduarda Pérez Terán vs. Albino Lozano Mancilla, Qualitas Compañía de Seguros, Sociedad Anónima de Capital Variable, Axa Seguros, Sociedad Anónima de Capital Variable, Zurich Santander Seguros México, Sociedad Anónima, Promotora y Operadora de Infraestructura, Sab de C.V., Grupo Nacional Provincial, Sab. Ord. Civil No Ha Lugar. 1 Acdo. Núm. Exp. 629/2019 Tomo III.

The Bank Of New York Mellon, S.A. Institución de Banca Múltiple, en su Carácter de Fiduciario en el Fideicomiso Irrevocable Identificado Con el Número F/00057 hoy Ci Banco, Sociedad Anónima Institución de Banca Múltiple, Representado por Tertius, Sociedad Anónima Promotora de Inversión de Capital Variable, Sociedad Financiera de Objeto Múltiple, Entidad No Regulada, en el Fideicomiso F/00057 vs. Edgar Cruz Carbajal. Especial Hipotecario Civil Acdo. en Expedientillo. 1 Acdo. Núm. Exp. 617/2015.

Torrero Russo Laura Elena vs. Alicia Santiago Acevedo, Adán Alberto José Benjamín Benavides Jones, Diana Guadalupe Villasaña Granados, Curves And Perfect Body, S.A. de C.V. y Cirugía de Corta Estancia Polanco, S.A. de C.V. Ord. Civil Acuerdo. 2 Acdos. Núm. Exp. 1255/2019 Tomo II.

BBVA México, Sociedad Anónima, Institución de Banca Múltiple, Grupo Financiero BBVA México vs. José Antonio Correa Sánchez e Ivonne del Pilar Piña de la Fuente. Especial Hipotecario Civil Acuerdo. 1 Acdo. Núm. Exp. 925/2014 Tomo II.

AUDIENCIA

Recuperación de Comercio Interior, Sociedad de Responsabilidad Limitada de Capital Variable vs. Jorge Arvizu Acosta y María Aida Avellaneda Luviano de Arvizu. Aud. Ord. Mercantil. 1 Audiencia. Núm. Exp. 947/2005 Tomo II.

LA SECRETARIA DE ACUERDOS
LIC. KARLA MARISCAL JUÁREZ

SECRETARÍA "B"
ACUERDOS DEL 17 DE MAYO DEL 2024

Avanti Ppa, S.A. de C.V., Sofom, Entidad No Regulada vs. Raúl Alejandro Orozco Pérez, María Teresa Pérez Rasgado, Berenice Orozco Pérez y Edgar Alberto Orozco Pérez. Vía de Apremio Civil Acuerdo. 1 Acdo. Núm. Exp. 1094/2015.

Badillo Báez Carmela vs. Fondo de la Vivienda del Instituto de Seguridad y Servicios Sociales de Los Trabajadores del Estado y Ávila Islas Carlos y Instituto de Seguridad y Servicios Sociales del Estado. Ord. Civil Admis. Exh. Foráneo. 1 Acdo. en Exhorto. Núm. Exp. 524/2024.

Banca Mifel S.A. Institución de Banca Múltiple Grupo Financiero Mifel División Fiduciaria en su Carácter de Fiduciaria en el Fideicomiso Identificado Con el Número 577 2005 vs. Carreño Avendaño Lucina Alcira. Controversias de Arrendamiento Civil Acuerdo. 2 Acdos. Núm. Exp. 292/2020.

Banco Mercantil del Norte Sociedad Anónima Institución de Banca Múltiple Grupo Financiero Banorte antes BBVA Bancomer, Sociedad Anónima, Institución de Banca Múltiple, Grupo Financiero BBVA Bancomer vs. Espinosa Gálvez Florahicelda y Trujano Munguía Rafael. Especial Hipotecario Civil Acuerdo. 2 Acdos. Núm. Exp. 194/2012 Segundo Tomo.

Banco Mercantil del Norte S.A. Institución de Banca Múltiple Grupo Financiero Banorte vs. Ideas Blank México S.A. de C.V. y Huerta Escobedo Rodrigo. Providencias Precautorias Civil Acuerdo. 1 Acdo. Núm. Exp. 484/2024.

Banco Mercantil del Norte Sociedad Anónima Institución de Banca Múltiple Grupo Financiero Banorte vs. Alejandro Gutiérrez Salgado y Alma Lilia Flores Ramírez. Especial Hipotecario Civil Acuerdo. 1 Acdo. Núm. Exp. 304/2013.

SOLO CONSULTA
SOLO CONSULTA
SOLO CONSULTA

Banco Mercantil del Norte, Sociedad Anónima, Institución de Banca Múltiple, Grupo Financiero Banorte vs. Guerra Campuzano Gibran. Juris. Voluntaria Civil Acuerdo. 1 Acdo. Núm. Exp. 570/2022.

Banco Mercantil del Norte, Sociedad Anónima, Institución de Banca Múltiple, Grupo Financiero Banorte vs. Poxtan Dimas Georgina. Especial Hipotecario Civil Acdo. Disposición. 1 Acdo. Núm. Exp. 666/2009 Segundo Tomo.

Banco Nacional del Ejército, Fuerza Aérea y Armada, Sociedad Nacional de Crédito, Institución de Banca de Desarrollo vs. Ronal Akcel Martínez Trejo. Especial Hipotecario Civil Acuerdo. 1 Acdo. Núm. Exp. 322/2019.

Banco Santander México, S.A. Institución de Banca Múltiple, Grupo Financiero Santander México vs. Metalwork & Stamping, S.A. de C.V., María Eugenia Sánchez Gutiérrez, María Fernanda Arrillaga Sánchez, Rodrigo Arrillaga Sánchez y Metalwork & Stamping International, S.A. de C.V. Ejecutivo Mercantil Acuerdo. 1 Acdo. Núm. Exp. 500/2016.

Banco del Bajío Sociedad Anónima y Banco del Bajío, Sociedad Anónima, Institución de Banca Múltiple5543625304 vs. Herrera Gómez Guillermina Esperanza. Especial Hipotecario Civil Acuerdo. 1 Acdo. Núm. Exp. 288/2022.

BBVA Bancomer, S.A. Institución de Banca Múltiple, Grupo Financiero BBVA Bancomer vs. Gamaliel Flores Ortiz. Especial Hipotecario Civil Acuerdo. 1 Acdo. Núm. Exp. 784/2012 Tomo II.

BBVA Bancomer, Sociedad Anónima, Institución de Banca Múltiple, Grupo Financiero BBVA Bancomer vs. Gladis Dariela Hernández Zurita y José Javier García Monterrubio. Especial Hipotecario Civil Acuerdo. 1 Acdo. Núm. Exp. 1280/2018.

Buró Nacional Inmobiliario S.A. de C.V. y Buró Nacional Inmobiliario Sociedad Anónima de Capital Variable vs. García Ramos Juan Carlos. Ejecutivo Mercantil Acuerdo. 1 Acdo. Núm. Exp. 1232/2023.

Castelán Castillo Marco Antonio vs. Espinosa Martínez María Guadalupe. Exh. Mercantil Acdo. Amparo. 1 Acdo. en Amparo. Núm. Exp. 756/2023 174/2024 Promov. por María Guadalupe Espinosa Martínez.

Cibanco, Sociedad Anónima, Institución de Banca Múltiple, en su Carácter de Fiduciario en el Fideicomiso Número F/00360 vs. Hernández Jaime Víctor Manuel y Ana Bertha González Caballero. Especial Hipotecario Civil Acuerdo. 1 Acdo. Núm. Exp. 132/2017.

Corporativo Zendere I, S.A., Promotora de Inversión de C.V. vs. Loucel Alvares Gómez y Delfina López Ramírez. Especial Hipotecario Civil Acuerdo. 1 Acdo. Núm. Exp. 590/2013.

Domínguez Flores Virginia Verónica vs. Instituto del Fondo Nacional de la Vivienda para los Trabajadores Infonavit. Ord. Civil Acuerdo. 1 Acdo. Núm. Exp. 1454/2019.

Fernández Álvarez Oliva vs. Arturo Tirado Hernández. Ejecutivo Mercantil Acuerdo. 1 Acdo. Núm. Exp. 330/2017.

Hir Promociones y Contrucciones, Sociedad Anónima de Capital Variable vs. Inverloma Sociedad Anónima de Capital Variable y Inmobiliaria Rancho Santa Fe, Sociedad Anónima de Capital Variable y Ventanas de la Loma, Sociedad Anónima de Capital Variable y Pabellón de la Loma, Sociedad Anónima de Capital Variable. Ord. Mercantil Amparo 427/2024 Inf. Justificado. 1 Acdo. en Amparo. Núm. Exp. 284/2010 Cuad. de Amp. 427/2024 Promov. por Hir Promociones y Conbstrucciones S.A. de C, V.

HSBC México, Sociedad Anónima, Institución de Banca Múltiple, Grupo Financiero HSBC, División Fiduciaria en su Carácter de Fiduciario en el Fideicomiso Irrevocable de Administración y Fuente de Pago Identificado Con el Número F/262323 vs. Ruíz Reyes Óscar Sinhue. Vía de Apremio Civil Acuerdo. 1 Acdo. Núm. Exp. 850/2022.

HSBC México S.A. Institución de Banca Múltiple Grupo Financiero HSBC vs. Martínez García Eduardo. Especial Hipotecario Civil Acuerdo. 1 Acdo. Núm. Exp. 1166/2019 Segundo Tomo.

HSBC México, Sociedad Anónima, Institución de Banca Múltiple, Grupo Financiero HSBC, División Fiduciaria, en su Carácter de Fiduciario en el Fideicomiso Irrevocable Número F/253936 vs. Alfonso Salmerón Molina e Irene Díaz Jiménez. Especial Hipotecario Civil Acuerdo. 1 Acdo. Núm. Exp. 728/2016 Segundo Tomo.

HSBC México, Sociedad Anónima, Institución de Banca Múltiple, Grupo Financiero HSBC, División Fiduciaria, en su Carácter de Fiduciario en el Fideicomiso Irrevocable Número F/262323 vs. Sandoval Quevedo Ángel. Proced. Convencional Mercantil Civil Acuerdo. 1 Acdo. Núm. Exp. 402/2019.

HSBC México, Sociedad Anónima, Institución de Banca Múltiple, Grupo Financiero HSBC, División Fiduciaria, en su Carácter de Fiduciario en el Fideicomiso Número F/232017 vs. Jorge Arturo Núñez Abundis y Damasia Maritza Reyes Padilla. Especial Hipotecario Civil Acuerdo. 1 Acdo. Núm. Exp. 566/2016.

Inmobiliaria Esbe Sociedad Anónima de Capital Variable vs. Alfaro Cano José Ángel y Navarro García Nallely. Especial Hipotecario Civil Acdo. en el Cuad. de Apel. Actora, Dem. No Contestó Agravios. 1 Acdo. Núm. Exp. 302/2023.

Inmobiliaria Labejet S.A. de C.V. vs. Gruas Relampago S.A. de C.V. y Teresa Clavellina Saab. Controversias de Arrendamiento Civil Acdo. Amparo. 1 Acdo. en Amparo. Núm. Exp. 1248/2019 1292/2023- Vi- a Promov. por Ferrocarril y Terminal del Valle de México S.A. de C.V.

Inmobiliaria Rome S.A. vs. Estacionamiento Roma S.A. de C.V. Controversias de Arrendamiento Civil Acuerdo. 1 Acdo. Núm. Exp. 490/2023.

Instituto del Fondo Nacional de la Vivienda para los Trabajadores vs. Pérez Cárdenas Leticia. Especial Hipotecario Civil Desechamiento. 1 Acdo. Núm. Exp. 512/2024.

Jiménez Chávez Manuel vs. Ricardo Poblano y Otros. Exhortos Civil Acuerdo. 1 Acdo. Núm. Exp. 304/2001.

Lizardi Ramírez Jennie Gloria vs. Gonzales Gonzales María de Los Ángeles y Macías Santelis Nancy y Tolentino Emma Victoria y Ayala Medrano Antonio y Guerrero Salas María de Los Ángeles y Director del Registro Público de la Propiedad y de Comerción de la Ciudad de México y Notario Piblico Número 1 de Jiutepec Estado de Morelos y Gómez Maldonado Gregorio Alejandro y Adar, S.A. de C.V. Ord. Mercantil Acuerdo. 1 Acdo. Núm. Exp. 392/2023.

Maldonado Cruz Cynthia Viridiana vs. Neria Rodríguez Víctor y Sosa López Gabriela. Especial Hipotecario Civil Acdo. Amparo. 1 Acdo. en Amparo. Núm. Exp. 858/2016 1116/2023- I Promov. por Cinthia Viridiana Maldonado Cruz.

Malo Juvera Ordorica Alejandro vs. Worner y Baz Juan Raymundo su Sucesión y Worner Baz Marysole. Ord. Civil Acuerdo. 1 Acdo. Núm. Exp. 566/2021.

Martínez Murillo Sergio y Martínez Sánchez Zelfa Celia vs. BBVA México S.A. Juris. Voluntaria Civil Acuerdo. 1 Acdo. Núm. Exp. 1046/2023.

Miguel Ángel Chapa Guerra vs. Ramírez González Florentino. Especial Hipotecario Civil Acdo. Disposición. 1 Acdo. en Otros. Núm. Exp. 566/2009 Segundo Tomo.

Morales Escobar María de la Luz vs. Bernardina Gordillo Álvarez y Rogelio Ojeda Guzmán. Especial Hipotecario Civil Acuerdo. 1 Acdo. Núm. Exp. 990/2008 Tomo II.

Nava Nava Enrique Adeodato vs. Antonio Montiel González y Otros. Ord. Civil Acuerdo. 1 Acdo. Núm. Exp. 544/2018 Segundo Tomo.

Ortega Valadez José vs. Comisariado de Núcleo Ejidal Magdalena Contreras. Controversias de Arrendamiento Civil Acuerdo. 1 Acdo. Núm. Exp. 690/2018.

Ramírez López Martha Marcela vs. Grupo Lamosa S.A. B de C.V. y Otros. Ord. Mercantil Agregar Minuta. 1 Acdo. Núm. Exp. 162/2018 Tomo V.

Recuperación de Comercio Interior, S. de R. L. de C.V. antes Banco Nacional de México, S.A. antes S. N. C vs. Francisco Calva Rodríguez y Otro. Especial Hipotecario Civil Acuerdo. 1 Acdo. Núm. Exp. 818/1996 Tomo II.

Rodríguez Rodríguez Salvador su Sucesión vs. Aranda Barrera Felipe de Jesús. Medios Preparatorios Civil Admisorio. 1 Acdo. Núm. Exp. 504/2024.

Secreto. Ejecutivo Mercantil Acuerdo. 1 Acdo. Núm. Exp. 428/2023.

Secreto. Ord. Civil Admisorio. 1 Acdo. Núm. Exp. 506/2024.

Secreto. Ejecutivo Mercantil Acuerdo. 1 Acdo. Núm. Exp. 900/2023.

Sicasa Hr, S.A. de C.V. vs. Consorcio de Obras y Dragados Marítimos, S.A. de C.V. Ord. Civil Acuerdo. 1 Acdo. Núm. Exp. 414/2015 Segundo Tomo.

Sigma Gds S.A. de C.V. vs. Rodríguez Yada Roberto. Ord. Mercantil Acuerdo. 2 Acdos. Núm. Exp. 294/2020.

Sigma Gds, S.A. de C.V. vs. Rodríguez Yada Roberto. Ord. Mercantil Acuerdo. 2 Acdos. Núm. Exp. 294/2020 Segundo Tomo.

Solano Garrido Amparo vs. Martínez Colula Ibett Danelia y Morales Sierra Alejandro René. Ord. Civil Acuerdo. 1 Acdo. Núm. Exp. 486/2023.

Vázquez Ruíz Ana María Mónica vs. Pérez Morales Ramón. Especial Hipotecario Civil Acdo. en el Cuad. de Apel. del Demandado, Actora Contesta Agravios. 2 Acdos. Núm. Exp. 886/2023.

SOLO CONSULTA
SOLO CONSULTA
SOLO CONSULTA

De Velasco Villada José Ramón vs. El Convento, S.A. de C.V. y Administradora Los Camilos, S.A. de C.V. y Lozano Lara Julio Enrique y Ortiz Blanco Gonzalo M. y Director del Registro Público de la Propiedad y del Comercio de la Ciudad de México. Ord. Civil Acuerdo. 1 Acdo. Núm. Exp. 724/2019.

NO PUBLICADOS

Martínez Valdín Jaime vs. Munguía Romero Cintia y Munguía Romero Claudia María. Controversias de Arrendamiento Civil Acdo. No Pub del 16- 05- 24. 1 Acdo. Núm. Exp. 836/2023.

Mayo Montejo Rosa vs. Grupo Mexicano de Seguros S.A. de C.V. Ord. Civil Acdo. No Pub del 16- 05- 24. 4 Acdos. Núm. Exp. 26/2024.

AUDIENCIA

María de Lourdes Díaz Gómez vs. Pérez Ramírez Roberto. Aud. Controversias de Arrendamiento Civil. 1 Audiencia. Núm. Exp. 838/2023.

LA SECRETARIA DE ACUERDOS
LIC. MARIELA MARIBEL ALDANA CRUZ

TRIGÉSIMO SEGUNDO DE LO CIVIL

SECRETARÍA "A"
ACUERDOS DEL 17 DE MAYO DEL 2024

Cinema Viena 70, Sociedad Anónima de Capital Valriable vs. Cecucoyo S.A. de C.V. y Gatos Jelicos S.A. de C.V. Controversias de Arrendamiento Civil Turno Copias Certificadas Previo Cotejo. 1 Acdo. Núm. Exp. 1271/2022.

Aguirre Martínez Laura vs. Leyva Hernández Rafael Antonio y Picazo Andrade Margarita Teresita su Sucesión. Ord. Civil Se Da Vista 3 Días. 1 Acdo. Núm. Exp. 167/2023.

Banco Invex, S.A., Institución de Banca Múltiple, Invex Grupo Financiero en su Carácter de Fiduciario en el Fideicomiso Irrevocable de Administración Número 1301 vs. Marcos Hernández Aguilar. Especial Hipotecario Civil Número 1216/2023, Promov. por Dessetec Desarrollo de Sistemas, S.A. de C.V. Se Sobresee. 1 Acdo. en Amparo. Núm. Exp. 305/2014 Bis. 2 Número 1216/2023, Promov. por Dessetec Desarrollo de Sistemas, S.A. de C.V.

Banco Nacional del Ejército, Fuerza Aérea y Armada, S.N.C., Institución de Banca de Desarrollo vs. David Díaz Méndez. Especial Hipotecario Civil Expedientillo. 1 Acdo. en Expedientillo. Núm. Exp. 21/2021 Bis. 3.

Banco Nacional del Ejército, Fuerza Aérea y Armada, Sociedad Nacional de Crédito, Institución de Banca de Desarrollo vs. Miguel Ángel Mireles Martínez y Gabriela León Torres. Especial Hipotecario Civil Expedientillo. 1 Acdo. en Expedientillo. Núm. Exp. 1157/2018 Bis. 2.

Bick Díaz Blanca Edith vs. López Badillo Catalina. Exhortos Civil Exh. Oficio. 1 Acdo. en Exhorto. Núm. Exp. 503/2024.

Contreras Ortiz Andrea vs. Jesús Becerra Hernández, Epifanio Vieyra y C. Director General del Registro Público de la Propiedad y del Comercio de la Ciudad de México. Ord. Civil Turno Oficio Al Rppc. 1 Acdo. Núm. Exp. 1001/2019.

Díaz González María de Lourdes vs. Hotel y Motel Irixo, S.A. de C.V. Especial Hipotecario Civil Exhibe Billete de Depósito. 1 Acdo. Núm. Exp. 1181/2019.

Fierro Fernández Miguel Ángel vs. Eduardo Rogelio Aguilar Rogel, María Teresa Fernández Cañón y/ o María Teresa Fernández y Cañón. Ord. Civil Sala Hace del Conocimiento Causo Ejecutoria. 1 Acdo. Núm. Exp. 309/2021.

Garibay Zepeda Roberto vs. Corrales Kilometro 4, 500, S. P. R. de R. L., César Raul Bautista Martínez y Beatriz Teresa Águila Marín. Ejecutivo Mercantil Expedientillo. 1 Acdo. en Expedientillo. Núm. Exp. 1615/2010 Bis. 5.

Grisi Checa Víctor Gerardo vs. Eduardo Francisco Breña Zarza y Lilia Esther Guillén Cadena. Juris. Voluntaria Civil Expedientillo. 1 Acdo. en Expedientillo. Núm. Exp. 157/2019.

Gómez Méndez Irene Monserrat vs. C. Director General del Registro Público de la Propiedad y del Comercio de la Ciudad de México, de Margarita Álvarez de Zamora También Conocida como Margarita Álvarez, y de Sirenia Dirsio Sánchez También Conocida como Sirenia Dirsio. Ord. Civil Número 1448/2023- Viii, Promov. por Ignacio Juárez Hernández Se Sobresee. 1 Acdo. en Amparo. Núm. Exp. 109/2018 Bis. 3 Número 1448/2023- Viii, Promov. por Ignacio Juárez Hernández.

Gómez de la Cruz Carlos Eduardo vs. Luis Ubierna Alonso, Ángel Ubierna Alonso, Eduardo Enrique Verdalet Ledany y C. Director General del Registro Público de la Propiedad y del Comercio de Esta Ciudad. Ord. Civil Ha Dado Cump. Devuelvanse Previo Copia Certificada. 1 Acdo. Núm. Exp. 745/2018.

HSBC México Sociedad Anónima Institución de Banca Múltiple Grupo Fiancniero HSBC División Fiduciaria vs. Romo Lorenzana Javier Osvaldo. Exhortos Civil Exh. Cedula. 1 Acdo. en Exhorto. Núm. Exp. 497/2024.

HSBC México, S.A. Institución de Banca Múltiple, Grupo Financiero HSBC vs. González Sierra Jorge Luis. Especial Hipotecario Civil Turno Edictos y Exhorto. 2 Acdos. Núm. Exp. 255/2022.

HSBC México, S.A. vs. Sergio Antonio Cedillo Barrios. Especial Hipotecario Civil Autorizaciones. 1 Acdo. Núm. Exp. 419/2016.

HSBC México, S.A., Institución de Banca Múltiple, Grupo Financiero HSBC División Fiduciaria, en su Carácter de Fiduciario en el Fideicomiso F/234036 vs. Elvi Angélica Azueta López y Rey Baltazar Interian Araujo. Proced. Convencional Mercantil Civil Auto Queda Firme. 1 Acdo. Núm. Exp. 439/2020.

HSBC México, S.A., Institución de Banca Múltiple, Grupo Financiero HSBC, División Fiduciaria en su Carácter de Fiduciario en el Fideicomiso Irrevocable Identificado Con el Número F/250295 vs. Fernando Severiano Olvera Alanís y Celia Tavares Villegas. Especial Hipotecario Civil Sent. Int. Causa Estado. 1 Acdo. Núm. Exp. 249/2015.

Inmobiliaria Pamaragom, S.A. de C.V. C/Todos. Especial Hipotecario Civil C/Todos Número 963/2023- I, Promov. por Inmobiliaria Pamaragom, S.A. de C.V. Archivo del Expediente. 1 Acdo. en Amparo. Núm. Exp. 963/2023 Bis. 3 C/Todos Número 963/2023- I, Promov. por Inmobiliaria Pamaragom, S.A. de C.V.

Loredo Martínez José Luís, Jéssica Loredo Rodríguez, Karina Loredo Rodríguez, Fernando Ruperto Jiménez Guevara y Laura Graciela San Román Gutiérrez vs. Eibar Rogelio Castilla Sosa, María Guadalupe Jonguitud Rodea, Eibar Castilla Jonguitud, Jorge Carlos Castilla Jonguitud y Jaen Castilla Jonguitud. Especial Hipotecario Civil Pasa a Sent. Interlocutoria. 2 Acdos. Núm. Exp. 329/2020.

Medina y Sapien Alejandro Fidel vs. Flores de Mota Martha. Controversias de Arrendamiento Civil Se Aclara Auto. 1 Acdo. Núm. Exp. 245/2024.

Mendoza Ortega Liliana vs. Luna Sánchez Fredy Enrique y Espinosa Monroy Adriana Catalina. Ejecutivo Mercantil Turno Oficio Al Imss. 1 Acdo. Núm. Exp. 1285/2023.

Mújica Fernández Verónica vs. Inmobiliaria Sibbcasa, S.A. de C.V., Daniel Varón Shirino, Shimon Blanck Braun e Instituto Mexicano de Seguro Social. Ord. Civil Turno Oficio. 1 Acdo. Núm. Exp. 441/2018 Tomo II del Principal.

Nadro, S.A. P. I. de C.V. vs. Zyxa, S.A. de C.V. y González Juárez Víctor Manuel. Ejecutivo Mercantil Cedula y Razón Actuarial. 3 Acdos. Núm. Exp. 1151/2023.

Pérez Sánchez Mónica Isabel vs. Lozano Arredondo Martha Elizabeth. Ejecutivo Mercantil Turno Oficio Cnbv. 1 Acdo. Núm. Exp. 311/2024.

Rangel González Gonzalo Alfredo vs. Ana Lilia Juárez Martínez. Ord. Civil Exh. Sin Diligenciar. 1 Acdo. Núm. Exp. 459/2021.

Red Amigo Dal Sapi de C.V. Sofom Enr vs. Anderica S.A. de C.V. y Moshe Vaustat Gadi. Ejecutivo Mercantil Este a Diverso Acuerdo. 2 Acdos. Núm. Exp. 163/2022.

Rentería Cadena Silvia vs. Rocío Rentería Cadena. Ord. Civil Estese a Diverso Acuerdo. 3 Acdos. Núm. Exp. 217/2018.

Sacal Rayek Sara vs. Payback México, S. de R. L. de C.V. Especial Hipotecario Civil Acusa la Rebeldía Se Pasa a Sentencia. 1 Acdo. Núm. Exp. 1457/2019.

Salazar Rivero Arturo, su Sucesión vs. Sergio Salazar Lozada. Ord. Civil D. C. 852/2023- 13, Promov. por Arturo Salazar Rivero, su Suc. 1 Acdo. en Amparo. Núm. Exp. 1081/2019 Bis. 3 D. C. 852/2023- 13, Promov. por Arturo Salazar Rivero, su Suc.

Toranzo Alfaro Mónica vs. Clínica Médica Sur Sab de C.V. y García Gómez Horacio Alberto. Ord. Civil Dictamen Pericial. 2 Acdos. Núm. Exp. 1355/2022.

Toyota Financial Services México S.A. de C.V. vs. Valencia Verdugo Laura Guadalupe. Ejecutivo Mercantil Se Le Tiene Exhibiendo Copia Simple y Una Vez que de Cump. Se Acordara Lo Conducente. 1 Acdo. Núm. Exp. 329/2024.

Valencia Valencia Juanita vs. López Morales Mario. Exhortos Civil Exh. Cedula. 1 Acdo. en Exhorto. Núm. Exp. 511/2024.

SOLO CONSULTA
SOLO CONSULTA
SOLO CONSULTA

Velasco Ibarra José Geovanni vs. López Hernández Santos y López del Valle Uriel Osvaldo. Ord. Civil Desahoga Excepciones y Defensas. 1 Acdo. Núm. Exp. 1147/2023.

MAL PUBLICADOS

González López Maura Patricia vs. López Carbajal Jorge. Ord. Civil Cedula de Notificación. 1 Acdo. Núm. Exp. 453/2004.

NO PUBLICADOS

Espinosa Lucatero Margarita su Sucesión vs. Hinojosa Robles Encarnación. Controversias de Arrendamiento Civil Desahogo Admisorio. 1 Acdo. Núm. Exp. 435/2024.

AUDIENCIA

Campos de Alba José Raúl vs. Coss Aceves Mariana. Aud. Controversias de Arrendamiento Civil. 1 Audiencia. Núm. Exp. 547/2023.

Instituto del Fondo Nacional de la Vivienda para los Trabajadores vs. Cárdenas Estrada Enrique. Aud. Especial Hipotecario Civil. 1 Audiencia. Núm. Exp. 115/2023.

EL SECRETARIO DE ACUERDOS
LIC. ENRIQUE HERNÁNDEZ CRUZ

SECRETARÍA "B"
ACUERDOS DEL 17 DE MAYO DEL 2024

Aldana García Víctor Álvaro vs. Ruíz Locano Ignacio. Ord. Civil Admisión de Pruebas. 1 Acdo. Núm. Exp. 784/2023.

Alvarado Guízar Leonel vs. Anatolio Cabrera Gasca. Ord. Civil Estar Al Diverso Auto. 2 Acdos. Núm. Exp. 304/2018.

Arturo Muro García y María Teresa Arredondo Martín del Campo vs. Mario Antonio Arroyo Frías, de José Ferez Tanus y/o José Ferez Tamus, de Margot Kuri Barquet de Ferez, de Armando Jurado Alarid, de María Guadalupe Bedolla Carrillo de Jurado, de Armando Vidal Piña, de Yara de Alba Zermeño de Vidal y del Registro Público de la Propiedad y del Comercio del Distrito Federal. Ord. Civil Turno Oficio. 1 Acdo. Núm. Exp. 332/2020.

Auto Financiamiento Automotriz S.A. de C.V. vs. Cedillo Flores Juan José. Ejecutivo Mercantil Dada Nueva Cuenta. 1 Acdo. Núm. Exp. 480/2024.

Ayala García Félix, Guillermo Ayala García su Sucesión, María del Refugio López Sánchez su Sucesión y Francisca de Jerónimo Crespo Islas de Ayala vs. Compañía Urbanizadora S.A. Ord. Civil Autorización. 1 Acdo. Núm. Exp. 558/2020.

Baleti Montiel Brenda Migdalia vs. Moreno Baleti Mario Gabriel y Cordero Espinoza Leticia y Moreno Cordero Enrique Yoali. Ord. Civil Cedula de Notificación. 3 Acdos. Núm. Exp. 78/2022.

Banco Invex, S.A., Institución de Banca Múltiple, Invex Grupo Financiero, Fiduciario, en su Carácter de Fiduciario del Fideicomiso Irrevocable de Administración 1301 vs. Ricardo Macedo Roldán. Especial Hipotecario Civil Desiste de Prueb. Confesional. 1 Acdo. Núm. Exp. 240/2021.

Banco Mercantil del Norte S.A. Institución de Banca Múltiple Grupo Financiero Banorte vs. Cedeño Peña Perla y Gloria García Jéssica Vanessa. Providencias Precautorias Civil Turno Oficio. 1 Acdo. Núm. Exp. 930/2023.

Banco Mercantil del Norte S.A. Institución de Banca Múltiple Grupo Financiero Banorte vs. Guillén Gómez Jesús y Ortega Salgado Ofelia. Especial Hipotecario Civil No Procede Recurso de Apelación. 1 Acdo. Núm. Exp. 444/2024.

Banco Mercantil del Norte, S.A., Institución de Banca Múltiple, Grupo Financiero Banorte vs. Edgar Mario González González Aldama y Verónica Fabiola Páez Foyo. Especial Hipotecario Civil Se Encuentran Documentos. 1 Acdo. Núm. Exp. 536/2017.

Banco Mercantil del Norte, Sociedad Anónima, Institución de Banca Múltiple, Grupo Financiero Banorte vs. Karina Flores Morales. Especial Hipotecario Civil Amparo Número 58/2024- Viii, Promov. por Felipe Flores Morales Sobresee. 2 Acdos. en Amparo. Núm. Exp. 154/2016 Bis. 3 Número 58/2024, Promov. por Felipe Flores Morales.

Banco Nacional de México, S.A., Integrante del Grupo Financiero hoy Recuperadora de Comercio Interior S. de R. L., hoy Araceli Flores Vargas vs. Corzo Ross y César Agusto Corzo Vfelasco César Augusto. Especial Hipotecario Civil Expedientillo. 1 Acdo. en Expedientillo. Núm. Exp. 222/2002.

Banco Nacional del Ejército, Fuerza Aérea y Armada, Sociedad Nacional de Crédito, Institución de Banca de Desarrollo vs. Cervantes Arias Jaime y Gutiérrez García Érika. Especial Hipotecario Civil Requerimiento Web. 1 Acdo. Núm. Exp. 512/2024.

Banco Santander (México), S.A. Institución de Bnca Múltiple Grupo Financiero Santander México vs. Servicios Eikren, S.A. de C.V., y Mario Aguilar Anguiano. Ord. Mercantil Turno Oficio. 1 Acdo. Núm. Exp. 998/2017.

Banco Santander (México), S.A., Institución de Banca Múltiple, Grupo Financiero Santander México vs. Aceros y Cementos Tezoyuca, S.A. de C.V., José Agustín Cruz López y María Alejandra Ramírez Ramos (Quien También Se Hace Llamar Alejandra Ramírez Ramos de la Cruz). Ejecutivo Mercantil Expedientillo. 1 Acdo. en Expedientillo. Núm. Exp. 732/2016.

Briseño Ramírez María Violeta y Díaz Aguilera Manuel vs. Medi Access Seguros de Salud, S.A. de C.V. Ord. Mercantil Oficio Sala. 1 Acdo. Núm. Exp. 692/2019.

Castillo Medina Amairani Dellaneyra vs. Cedeño Arteaga Camilo y Castañeda Flores Jorge y Director del Registro Público de la Propiedad y de Comercio de la Ciudad de México. Ord. Civil Computo. 2 Acdos. Núm. Exp. 898/2023.

Castro Álvarez Vicente Santiago y Castro Álvarez Alejandra y Castro Álvarez Joaquina y Castro Álvarez Esther y Castro Álvarez Beatriz y Castro Álvarez Teresa y Castro Álvarez José Fabián vs. Ocupantes de Los Cuartos 1. 2. 4 y 5 Dentro del Predio Ubicado en Calle Chichimecas Número Oficial 86 Manzana 94 Lote 12 Secc. IV Colonia Ajusco. Cp 04300 Alcaldia Coyoacan en Esta Ciudad de México. Medios Preparatorios Civil No Se Admite el Recurso de Queja. 1 Acdo. Núm. Exp. 132/2024.

Cepeda Ayala Rubén Pedro y Otro vs. HSBC México S.A. Institución de Banca Múltiple, Grupo Financiero HSBC (Anteriormente Banco Internacional, S.A.) y Otros. Exhortos Civil 1 Acdo. en Exhorto. Núm. Exp. 518/2024.

Credis de México Sociedad Anónima de Capital Variable Sofom Enr vs. Gpo. Imprime México S.A. de C.V. y Bueno Ruíz Arturo Gerardo y Lara Hernández Jorge Patricio y Litografía Delta S.A. de C.V. Providencias Precautorias Civil Turno Oficio. 1 Acdo. Núm. Exp. 932/2023.

Cruz Medel Miriam Leticia vs. Medel Aldana María Berenice. Ord. Civil Autr. Sicor. 2 Acdos. Núm. Exp. 482/2023.

Cruz Montes José Ricardo vs. Cruz Polvorilla Carlos. Ord. Civil Amparo Número 836/2023- I, Promov. por Ana Karen Cruz Chavarría Se Sobresee. 1 Acdo. en Amparo. Núm. Exp. 248/2022 Bis. 2 Número 836/2023- I, Promov. por Ana Karen Cruz Chavarría.

Docuformas Sapi de C.V. vs. Matinsa S.A. de C.V. en su Calidad de Deudor Principal y Otros. Exh. Mercantil Amparo 1182/2023- II, Promov. por Jorge Luis Benejam Domínguez Difiere Aud. Const. 2 Acdos. en Amparo. Núm. Exp. 1122/2016 Bis. 2 Amparo 1182/2023- II, Promov. por Jorge Luis Benejam Domínguez.

Eugenio Guillermo Durán Cortés vs. Banco Mercantil del Norte S.A. de Institución de Banca Múltiple Grupo Financiero Banorte. Ord. Civil Expedientillo. 1 Acdo. en Expedientillo. Núm. Exp. 156/2018.

García Flores Verónica vs. José Antonio Rodríguez Flores y Otros. Ord. Civil Oficio Sala. 2 Acdos. Núm. Exp. 194/2019.

Grupo Tapyari de México S.A. de C.V. y Ryr Construcciones Hidroneumaticas Eléctricas y Civiles S.A. de C.V. vs. Terraforma Construcción S.A. de C.V. y Castillo Cárdenas Salvador y Coen Mitran Patricio Daniel y Barreda Zapien Rodrigo y Mosqueda Acevedo Diego Armando. Ord. Civil Rebeldia. 1 Acdo. Núm. Exp. 822/2023.

Gs I más S.A. P. I. de C.V. vs. Soja S.A. de C.V., Fernando Jesús Arias Cárdenas y Sonia Arias Trueba Rovira. Ejecutivo Mercantil Número 174/2024- I, Promov. por Sonia María Arias Trueba Rovira Quejosa Interpone Rec Rev. 1 Acdo. en Amparo. Núm. Exp. 800/2019 Bis. 3 Número 174/2024- I, Promov. por Sonia María Arias Trueba Rovira.

Gutiérrez Esquivel Ma. del Socorro vs. Grupo Mexicano de Seguros S.A. de C.V. Exhortos Civil 1 Acdo. en Exhorto. Núm. Exp. 520/2024.

Hemar Logistic, S. R. L. de C.V. vs. Cruz Morales Adausto También Conido como Cruz Morales Augusto y Rodríguez Hernández Clemencia. Ord. Civil Proyecto de Escritura. 1 Acdo. Núm. Exp. 1242/2017.

Heredia Ramírez Esperanza vs. María Adriana Orozco Heredia. Ord. Civil Escrito Notario. 1 Acdo. Núm. Exp. 674/2013.

SOLO CONSULTA
SOLO CONSULTA
SOLO CONSULTA

Hernández Rueda Miguel vs. Balcones de la Loma S.C. y C Director del Registro Público de la Propiedad y del Comercio de la Ciudad de México. Ord. Civil Auto Prevención. 1 Acdo. Núm. Exp. 498/2024.

Hernández Vences María del Rosario vs. Hernández Hernández Pedro su Sucesión. Ord. Civil Apel. Ambos Efectos contra Sent. Def. Ord. Civil. 2 Acdos. Núm. Exp. 476/2023.

HSBC México, Sociedad Anónima Institución de Banca Múltiple, Grupo Financiero HSBC División Fiduciaria, en su Carácter de Fiduciario en el Fideicomiso Número F/234036 vs. Guadalupe Lujan Castruita. Vía de Apremio Civil Turno Exhorto. 1 Acdo. Núm. Exp. 286/2020.

HSBC México, S.A., Institución de Banca Múltiple Grupo Financiero HSBC División Fiduciaria en su Carácter de Fiduciario en el Fideicomiso Irrevocable Número F/250295 vs. María Catalina Soto Vega. Especial Hipotecario Civil Expedir Copias. 1 Acdo. Núm. Exp. 468/2018.

HSBC México, S.A., Institución de Banca Múltiple Grupo Financiero HSBC División Fiduciaria en su Carácter de Fiduciario en el Fideicomiso Número F/234036 vs. Lilián Maribel García Leyva. Especial Hipotecario Civil Se Solicita Exhiban Copias de Traslado. 1 Acdo. Núm. Exp. 498/2018.

HSBC México, S.A., Institución de Banca Múltiple Grupo Financiero HSBC, División Fiduciaria en su Carácter de Fiduciario en el Fideicomiso Irrevocable Número F/233595 vs. Enríquez Vega Karla Lizeth. Especial Hipotecario Civil Autorizaciones. 1 Acdo. Núm. Exp. 268/2018.

Instituto de Seguridad y Servicios Sociales de Los Trabajadores del Estado a Través de su Fondo de Vivienda Fovissste vs. Bobadilla Velázquez Jéssica Anel. Especial Hipotecario Civil Debera Estar a Lo Ordenado en Diverso Auto. 1 Acdo. Núm. Exp. 628/2021.

Instituto de Seguridad y Servicios Sociales de Los Trabajadores del Estado a Través de su Fondo de la Vivienda (Fovissste) vs. Jaime Lozoya Peña. Especial Hipotecario Civil Turno Oficio. 1 Acdo. Núm. Exp. 648/2020.

Instituto de Seguridad y Servicios Sociales de Los Trabajadores del Estado a Través de su Fondo de la Vivienda Fovissste vs. González Cortés Rocío Alejandra. Especial Hipotecario Civil Turno Cedula. 1 Acdo. Núm. Exp. 76/2022.

Instituto de Seguridad y Servicios Sociales de Los Trabajadores del Estado a Través de su Fondo de la Vivienda Fovissste vs. Hernández Monroy Marco Antonio y Ramírez Montaño Deborah Samantha. Especial Hipotecario Civil Estar Al Diverso Auto. 1 Acdo. Núm. Exp. 878/2021.

Instituto de Seguridad y Servicios Sociales de Los Trabajadores del Estado, a Través de su Fondo de la Vivienda Fovissste vs. Sosa Rojas Rosa Celeste. Especial Hipotecario Civil Requerimiento Web. 1 Acdo. Núm. Exp. 514/2024.

Instituto del Fondo Nacional de la Vivienda para los Trabajadores (Infonavit) vs. María de Los Ángeles Borja Reyes. Ord. Civ. Autr. Sicor. 1 Acdo. Núm. Exp. 1030/2009.

Instituto del Fondo Nacional de la Vivienda para los Trabajadores vs. María del Cármen Marín Martínez. Vía de Apremio Civil Autorizaciones. 1 Acdo. Núm. Exp. 556/2017.

Instituto del Fondo Nacional de la Vivienda para los Trabajadores vs. Rangel Sánchez Alberto. Vía de Apremio Civil Expedientillo. 1 Acdo. Núm. Exp. 774/2013.

Instituto del Fondo Nacional de la Vivienda para los Trabajadores vs. Rodrigo Armando González de la Vega Alcántara y Beatriz Santos Plata Beatriz. Especial Hipotecario Civil Se Ordena Cedula. 1 Acdo. Núm. Exp. 784/2013.

Ion Financiera Sociedad Anónima Promotora de Inversión de Capital Variable Sociedad Financiera de Objeto Múltiple Entidad Regulada y Banco Actinver Sociedad Anónima Institución de Banca Múltiple Grupo Financiero Actinver vs. Trnm Holdings V Sociedad de Responsabilidad Limitada de Capital Variable y Sefami Mizraje Alfredo. Ejecutivo Mercantil Amparo Número 522/2024, Trnm Holdings V Concede Susp. 1 Acdo. en Amparo. Núm. Exp. 1258/2023 Bis. 2 Número 522/2024, Promov. por Trnm Holdings V, S. de R. L. de C.V.

Justo Lease, S.A. P. I. de C.V. vs. Botas San José, S.A. de C.V., y José Luis Vera Hernández. Ord. Mercantil Turno Cedula. 1 Acdo. Núm. Exp. 578/2020.

Lagunez Lazcano Araceli vs. Herrera Vargas Claudia Iveth y Mercado Pérez Karina. Controversias de Arrendamiento Civil Se Ordena Cedula. 1 Acdo. Núm. Exp. 70/2024.

Magallón Castañeda Martha vs. Jiménez Arroyo Miguelina. Controversias de Arrendamiento Civil Expedientillo. 1 Acdo. Núm. Exp. 1080/2018.

Nacional Financiera Sociedad Nacional de Crédito, Institución de Banca de Desarrollo en su Carácter de Fiduciaria del Fideicomiso Irrevocable Identificado Con el Número 80730 vs. Alfonso Eduardo Gómez Haro Desdier, Pista de Patinaje Sobre Ruedas, S.A. de C.V., Pista de Hielo de Cuernavaca, S.A. de C.V. y Promotora de Pistas, S.A. de C.V. Ord. Mercantil Admisión de Pruebas. 1 Acdo. Núm. Exp. 938/2019.

Nr Finance México S.A. de C.V. vs. Matos Euan Hermenegildo. Ejecutivo Mercantil Exhibir Oficio y Exh. y Autorizaciones. 1 Acdo. Núm. Exp. 194/2023.

Pacc- Offshore México, S.A. de C.V. vs. Grupo Perforación S.A. de C.V. Especial de Fianzas Mercantil Una Vez que Desahogue la Vista. 1 Acdo. Núm. Exp. 216/2021.

Polo Herrera Teresita de Niño Jesús vs. Ricardo Armando Velázquez Torres. Ord. Civil Escrito Aclarar. 1 Acdo. Núm. Exp. 240/2016.

Proyectos Dimar, S.A. de C.V. vs. Antonio Reyes Nava y Otros. Ord. Civil Amparo 976/2021- Vi, Promov. por Adelina Ramos Ortega Quejosa Interpone Rec Revisión. 2 Acdos. en Amparo. Núm. Exp. 1236/2012 Bis. 22 Amparo 976/2021, Promov. por Adelina Ramos Ortega.

Salinas Guadarrama Alejandro vs. Juan Lorenzo Fuentes Chávez. Ord. Civil Llegada de Autos. 1 Acdo. Núm. Exp. 186/2019.

Scotiabank Inverlat, S.A., Institución de Banca Múltiple, Grupo Financiero Scotiabank Inverlat vs. María Guadalupe Patricia Carrasco Mato. Especial Hipotecario Civil Número 318/2024, Promov. por Ma. Guadalupe Petricia Carrasco Mato Requerimiento Const. 1 Acdo. en Amparo. Núm. Exp. 1116/2019 Bis. 3 Número 318/2024, Promov. por María Guadalupe Patricia Carrasco Mato.

Sistema de Crédito Automotriz S.A. de C.V. vs. Medina Salto José Manuel. Ejecutivo Mercantil Oficio. 1 Acdo. Núm. Exp. 1134/2022.

Sofihaa Financiera S.A. de C.V. Sociedad Financiera de Objeto Múltiple Entidad No Regulada vs. Ojeda Arenas Brasilia y Juárez Mejía Gustavo y Ojeda Arenas Marisol. Especial Hipotecario Civil Notario Remite Escritura. 2 Acdos. Núm. Exp. 430/2024.

Suárez Martínez Patricia y Suárez Morales Marieta Elvira vs. López Valdez Micaelina y Piña Lara Ernesto y Soto Pantoja José. Controversias de Arrendamiento Civil Autorización. 1 Acdo. Núm. Exp. 1212/2023.

NO PUBLICADOS

Secreto. Ejecutivo Mercantil Desahogo Admisorio. 1 Acdo. Núm. Exp. 468/2024.

AUDIENCIA

Banco Inbursa, S.A., Institución de Banca Múltiple, Grupo Financiero Inbursa vs. Dasan Confección, Sociedad Anónima de Capital Variable. Aud. Señala Nueva Fecha Especial Hipotecario Civil. 1 Audiencia. Núm. Exp. 540/2021.

Rodríguez Silva Silvia Leticia y Galván Rodríguez Silvia Leticia vs. Violante Rodríguez Damaris Marlene y Evaristo Pérez Julio César y Evaristo Violante Paulina. Aud. Ord. Civil. 1 Audiencia. Núm. Exp. 674/2023.

EL SECRETARIO DE ACUERDOS
LIC. GUADALUPE PÉREZ PALMA

TRIGÉSIMO TERCERO DE LO CIVIL

SECRETARÍA "A"
ACUERDOS DEL 17 DE MAYO DEL 2024

Abc Capital, Sociedad Anónima, Institución de Banca Múltiple vs. Promotora de Resistencia, Sociedad Cooperativa de Responsabilidad Limitada de Capital Variable y Abraham Marcovich Goldberg. Providencias Precautorias Mercantil 1 Acdo. Núm. Exp. 689/2019.

Ayuso Rodríguez Eduardo Martín vs. Rosmeri Santana Montufar. Ord. Civil 1 Acdo. Núm. Exp. 1347/2019.

Banco Actinver, Sociedad Anónima, Institución de Banca Múltiple, Grupo Financiero Actinver, Actuando Única y Exclusivamente en su Carácter de Fiduciario en el Fideicomiso Irrevocable Identificado Con el Número 1401 vs. Sambariachi, Sociedad Anónima de Capital Variable. Controversias de Arrendamiento Civil Pubedi. 1 Acdo. Núm. Exp. 583/2020 Segundo Tomo.

SOLO CONSULTA
SOLO CONSULTA
SOLO CONSULTA

Banco Mercantil del Norte S.A. Institución de Banca Múltiple Grupo Financiero Banorte vs. Cortez Saavedra María Guadalupe. Especial Hipotecario Civil 1 Acdo. Núm. Exp. 1625/2010 Segundo Tomo.

Banco Mercantil del Norte, S.A. Institución de Banca Múltiple Grupo Financiero Banorte vs. Vallejo Ramos Alexander y Cortés León Noemí. Especial Hipotecario Civil 1 Acdo. Núm. Exp. 1175/2016 Segundo Tomo.

Banco Obrero, S.A. (Hoy su Cesionaria Operadora de Activos Alfa, S.A. de C.V.) Actualmente su Cesionario Sommerz García Octavio Alan vs. Óscar Guillermo Estrada Sánchez y Otro. Especial Hipotecario Civil 1 Acdo. en Cuaderno_Amparo_Dem. Núm. Exp. 189/1998 Amparo Directo.

Banco Santander México S.A. Institución de Banca Múltiple Grupo Financiero Santander México vs. Díaz Estudillo María de Jesús. Ejecutivo Mercantil 1 Acdo. Núm. Exp. 429/2024.

Banco Santander México Sociedad Anónima Institución de Banca Múltiple Grupo Financiero Santander México antes Santander Consumo Sociedad Anónima de Capital Variable Sociedad Financiera de Objeto Múltiple Entidad Regulada Grupo Financiero Santander México vs. Díaz Escalante Luis. Providencias Precautorias Civil 1 Acdo. en Exhorto. Núm. Exp. 519/2024 Exhorto.

Banco Santander México, S.A., Institución de Banca Múltiple, Grupo Financiero Santander México vs. Organización Mexicana de Galvanizado Industrial, S.A. de C.V. y Núñez López, Víctor Leonel y Núñez López Oswaldo y Núñez López Víctor Hugo. Providencias Precautorias Mercantil 1 Acdo. Núm. Exp. 147/2020.

Banco del Bienestar, S.N.C. Institución de Banca de Desarrollo vs. Sociedad Integral Emprendedora Siembra, S.A. P. I. de C.V., Sociedad Financiera de Objeto Múltiple, E. N. R. Ejecutivo Mercantil Pubedi. 1 Acdo. Núm. Exp. 523/2021.

BBVA Bancomer, S.A., Institución de Banca Múltiple, Grupo Financiero BBVA Bancomer vs. Alejandro Gaspar Rivera y Rosa Isela García García. Especial Hipotecario Civil 1 Acdo. Núm. Exp. 855/2019.

Ci Banco, Sociedad Anónima, Institución de Banca Múltiple, en su Carácter de Fiduciario en el Fideicomiso Irrevocable Identificado Número F/00057 vs. Rodríguez Tenorio Armando. Especial Hipotecario Civil 1 Acdo. Núm. Exp. 237/2018.

Condominio Conjunto Habitacional Morelos Edificio B 10 2 Géminis vs. Suárez Cuevas Rogelio. Ejecutivo Civil 2 Acdos. Núm. Exp. 649/2022.

Confía, S.A. Institución de Banca Múltiple Abaco Grupo Financiero hoy su Cesionario Basilisk Ocho, S. de R. L. de C.V. vs. Cojines y Acojinamientos, S.A. de C.V. y Zamora Buitrón Guillermo y Monroy Laborde Guadalupe. Ejecutivo Mercantil 1 Acdo. Núm. Exp. 2573/1995 Tercer Tomo.

Continum Logística Internacional, S.A. de C.V. vs. Hernández López Jorge y Ramírez Sánchez Luz Elena. Especial Hipotecario Civil 1 Acdo. Núm. Exp. 645/2005 Tomo II.

Córdova Loza Héctor Gabriel vs. Alfonso Eliseo Córdova Loza. Ord. Civil 1 Acdo. Núm. Exp. 1087/2015.

Cortés Ángeles Olivia vs. Asociación Suchixtlahuaquense de México y Coria Mondragón Micaela y C Director del Registro Público de la Propiedad y del Comercio de la Ciudad de México. Ord. Civil Prevención. 1 Acdo. Núm. Exp. 505/2024.

Escuer Ferrat Georgina vs. Be Grand 1 S.A. de C.V. Ord. Civil 1 Acdo. Núm. Exp. 297/2024.

Fincasa Hipotecaria, S.A. de C.V. Sociedad Financiera de Objeto Limitado, Ixe Grupo Financiero hoy Fincasa Hipotecaria, S.A. de C.V. Sociedad Financiera de Objeto Múltiple, Entidad Regulada, Ixe Grupo Financiero Actualmente Banco Mercantil del Norte, S.A. Institución de Banca Múltiple, Grupo Financiero Banorte vs. Martina Reyes Orendain. Especial Hipotecario Civil 1 Acdo. Núm. Exp. 119/2008 Segundo Tomo.

Fuentes Ibáñez Miguel Ángel vs. Morales Saldívar Sergio Ernesto y C Director del Registro Público de la Propiedad y del Comercio de la Ciudad de México. Ord. Civil 1 Acdo. Núm. Exp. 1141/2023.

Gamboa García Yolanda vs. Lozoya González Roberto Antonio y Ullrich Martínez Frida. Controversias de Arrendamiento Civil 1 Acdo. Núm. Exp. 51/2018.

García Barranco Héctor Octavio y Cortez Nicolás en su Carácter de Usufructuarios y en Ejercicio de la Patria Potest. de Los Menores de Nombres Andrea García Cortez y Leonardo Daniel García Cortez Filomena vs. Gil Valdez Francisco Javier y Gil Valdez Mañón Liliana Angélica y Gil Valdez Mañón Érika Mariana vs. Rodrigo García Tercero Llamado a Juic. Cortés. Ord. Civil 2 Acdos. Núm. Exp. 249/2019.

García García Margarita Concepción vs. Sánchez Oviedo Héctor. Ord. Civil 1 Acdo. Núm. Exp. 349/2024.

Guerrero Cuéllar Maribel vs. Hernández Tamayo Adela Verónica y Hernández Tamayo Érika María. Vía de Apremio Civil 1 Acdo. Núm. Exp. 1315/2022.

Herrera Jiménez Andrés vs. Cuéllar López José Luis y Cuéllar López Christian y Cuéllar López Sergio y Jiménez Lavana Alberto. Ord. Civil 1 Acdo. Núm. Exp. 431/2021 Segundo Tomo.

Hipotecaria su Casita, S.A. de C.V. Sociedad Financiera de Objeto Múltiple, E. N. R. Actualmente Banco Mercantil del Norte S.A. Institución de Banca Múltiple Grupo Financiero Banorte vs. Laura Benet Salmoran Hernández. Especial Hipotecario Civil 1 Acdo. en Expedientillo. Núm. Exp. 15/2012 Seactua.

HSBC México, S.A., Institución de Banca Múltiple Grupo Financiero HSBC, División Fiduciaria como Fiduciario en el Fideicomiso F/247545 vs. Juárez Juárez Juan y López Franco Marina Esther. Especial Hipotecario Civil 1 Acdo. Núm. Exp. 1/2015 Segundo Tomo.

Huehez Inmobiliaria S.A. de C.V. vs. Paz Mendoza Víctor David. Ord. Civil 2 Acdos. Núm. Exp. 1023/2023.

Instituto de Fondo Nacional de la Vivienda para los Trabajadores (Infonavit) vs. Salgado Parra Julio César y Prieto Pacheco Marilú. Especial Hipotecario Civil 1 Acdo. Núm. Exp. 135/2022.

Instituto de Seguridad Social para las Fuerzas Armadas Mexicanas vs. José Alejandro Galicia Castañeda y Alma Nancy Silva Sánchez. Especial Hipotecario Civil 1 Acdo. Núm. Exp. 1055/2018.

Instituto del Fondo Nacional de la Vivienda para los Trabajadores Infonavit vs. García Herrera Marco Antonio. Especial Hipotecario Civil 1 Acdo. Núm. Exp. 1029/2023.

Instituto del Fondo Nacionalde la Vivienda para los Trabajadores Infonavit vs. Ríos Grisi Felipe Manuel. Especial Hipotecario Civil 1 Acdo. Núm. Exp. 965/2010.

Lores Puentes Eugenia vs. Soto Mejía Marco Antonio y Ruíz Orta Armando Joel. Controversias de Arrendamiento Civil 1 Acdo. Núm. Exp. 505/2022.

Maycotte Terroba Sara Julieta vs. Condominio Corea, S.A. de C.V. Ord. Civil 1 Acdo. Núm. Exp. 691/2015 Tercer Tomo.

Mijangos Fernández Gabriela de la Cruz vs. Inmobiliaria García Espinosa S.A. de C.V. Juris. Voluntaria Civil Acopio. 1 Acdo. Núm. Exp. 59/2024.

Omaña Valdez Ximena vs. De la Cruz Díaz Francisco y González Sánchez Daniel y Seguros Afirme S.A. de C.V. Afirme Grupo Financiero. Ord. Civil 1 Acdo. Núm. Exp. 717/2022 Segundo Tomo.

Ramírez Becerra José Arturo vs. Mondragón Camacho Martín. Ejecutivo Mercantil 1 Acdo. Núm. Exp. 487/2024.

Ramírez Hernández Enrique vs. González de Gómez (su Sucesión) Lilia y Gómez Clivilles (su Sucesión) Manuel y Gómez González Xavier y Gómez González Guadalupe Araceli. Ord. Civil 1 Acdo. Núm. Exp. 785/2018 Segundo Tomo.

Rangel Preciado Manuel vs. Rojas Marco Antonio. Ejecutivo Mercantil 1 Acdo. Núm. Exp. 605/2022.

Rocha Fuentes María Angélica vs. Guzmán Espinoza Miguel Ángel y Miranda de Guzmán Itzel Tek. Especial Hipotecario Civil 1 Acdo. Núm. Exp. 1095/2015 Segundo Tomo.

Salcido Castro Carmen Cecilia vs. Jorge Sotomayor Castillo. Ord. Civil 1 Acdo. Núm. Exp. 169/2019.

Secreto. Ejecutivo Mercantil 1 Acdo. Núm. Exp. 457/2024.

Secreto. Ejecutivo Mercantil 1 Acdo. Núm. Exp. 501/2024.

Selem Majul Rosa Margarita vs. Naranjo Sánchez José Guadalupe y Rendón Hidalgo Héctor Manuel y Enrique J. del Rayo Castrejón, Titular de la Notaria Pública Número Dos del Distrito Judicial de Alarcón Con Residencia en Taxco, Guerrero. Ord. Civil 1 Acdo. Núm. Exp. 781/2011 Tomo III.

Servín López Rubén vs. Inmobiliaria Tiberius S.A. Ord. Civil 2 Acdos. Núm. Exp. 91/2024.

Soluciones Inmobiliarias Real Land, S.A. de C.V. vs. López Boiso Virginia Janet. Especial Hipotecario Civil 1 Acdo. Núm. Exp. 591/2008.

Vélez García María Elena vs. Juana Vélez García y Yolanda Vélez García, Guadalupe García Alonso su Sucesión. Ord. Civil 2 Acdos. Núm. Exp. 895/2019.

SENTENCIAS DEFINITIVAS DEL 17 DE MAYO DEL 2024

SOLO CONSULTA
SOLO CONSULTA
SOLO CONSULTA

Ramos García Jaime vs. Rodríguez Ruíz Alicia y Ramos Rodríguez Jaime y Ramos Rodríguez Rodrigo. Ord. Civil Sent. Def. 1 Núm. Exp. 887/2023

NO PUBLICADOS

Carmona Santiago María Eugenia Hermila y Carmona Santiago Gabriela vs. HSBC México S.A. Institución de Banca Múltiple Grupo Financiero HSBC. Ord. Mercantil Sent. Def. 1 Núm. Exp. 675/2023

LA SECRETARIA DE ACUERDOS
LIC. ANA LETICIA CANDELARIO MOSCO

SECRETARÍA "B"
ACUERDOS DEL 17 DE MAYO DEL 2024

Tu Casa Express, S.A. de C.V. vs. Rosa Maria Rosbeth Jimenez Guerrero 2 Acuerdos Expediente 44/2012

Banco Mercantil del Norte S.A. Institución de Banca Múltiple Grupo Financiero Banorte vs. Zv Diseños, S.A. de C.V. y José Francisco y Hernández Molina Zaidee. Providencias Precautorias Mercantil 2 Acdos. Núm. Exp. 794/2023.

Banco Nacional de México S.A., Integrante del Grupo Financiero Banamex, su Cesionario Csck 12 Mexco I, S. de R. L. de C.V., su Cesionario Administradora Black S. de R. L. de C.V., hoy su Cesionario Óscar David Sevchovicius Macías vs. Roberto Acevedo López y Otro. Especial Hipotecario Civil 1 Acdo. Núm. Exp. 98/2011 Tomo III.

Banco Nacional del Ejército, Fuerza Aérea Armada, Sociedad Nacional de Crédito, Institución de Banca de Desarrollo vs. Salome Martínez Carlos. Ejecutivo Mercantil 1 Acdo. Núm. Exp. 458/2024.

Banco Santander (México), S.A. Institución de Banca Múltiple, Grupo Financiero Santander México vs. Hilarión Hernández Hernández y María Trinidad García Ávalos. Especial Hipotecario Civil 1 Acdo. Núm. Exp. 940/2014.

Banco Santander México Sociedad Anónima Institución de Banca Múltiple Grupo Financiero Santander México vs. Vizcaíno Espino Pablo José. Especial Hipotecario Civil 2 Acdos. Núm. Exp. 1224/2022.

BBVA Bancomer, S.A. Institución de Banca Múltiple, Grupo Financiero BBVA Bancomer vs. Jesús Torres Rivera. Especial Hipotecario Civil Expedientillo. 1 Acdo. en Expedientillo. Núm. Exp. 1624/2010.

Cadena Ortiz de Montellano Carlos Alberto vs. Terrazas Rugerio José Luis y Procesos y Materiales Lock S.A. de C.V. y Cadena Ortiz de Montellano José Manuel y Pérez Tlaxco Francisco Javier. Ord. Mercantil 1 Acdo. Núm. Exp. 134/2023 Tomo III.

Cadena Ortiz de Montellano Carlos Alberto vs. Terrazas Rugerio José Luis y Transportes Lock S.A. de C.V. y Cadena Ortiz de Montellano José Manuel. Ord. Mercantil 1 Acdo. Núm. Exp. 112/2023 Tomo III.

Castillo Villanueva Martha Patricia vs. Sauz Donghu Jocelyn Michel. Especial Hipotecario Civil 2 Acdos. Núm. Exp. 750/2022.

Coronado Bravo Marco Antonio vs. Del Castillo Vázquez Gerardo. Juris. Voluntaria Civil 2 Acdos. Núm. Exp. 204/2023.

Ficen S.A. de C.V., Sociedad Financiera de Objeto Limitado hoy su Cesionario Sandovalesco S.A. de C.V., Sociedad Financiera de Objeto Múltiple, Entidad No Regulada vs. Camino Real del Bajío S. C., de R. S., de C.V. y Otros. Ord. Mercantil 1 Acdo. Núm. Exp. 604/2011 Tomo III.

Gonzalez Cruz Guillermo vs. Thelma Gabriela Olivares Alarcón. Ord. Civil 1 Acdo. Núm. Exp. 400/2021.

Hernández de Ordás Margara vs. Joaquín Fernández Pérez San Julián. Ejecutivo Mercantil 2 Acdos. Núm. Exp. 2362/1994.

HSBC México Sociedad Anónima Institución de Banca Múltiple Grupo Financiero HSBC División Fiduciaria en su Carácter de Fiduciario en el Fideicomiso Irrevocable Identificado Con el Número F262323 vs. Peña Barrera Jorge Albaro. Vía de Apremio Civil 1 Acdo. Núm. Exp. 880/2022.

HSBC México, S.A. Institución de Banca Múltiple Grupo Financiero HSBC División Fiduciaria en su Carácter de Fiduciario del Fideicomiso Irrevocable Número F233595 vs. Guadalupe Bizarro Moreno y Carlos Borjas Martínez. Especial Hipotecario Civil Expedientillo. 1 Acdo. en Expedientillo. Núm. Exp. 188/2015.

Impresit Metallurgica México, S.A. de C.V. vs. Cnimex, S.A. de C.V. Ejecutivo Mercantil 2 Acdos. Núm. Exp. 348/2019.

Instituto de Seguridad y Servicios Sociales de Los Trabajadores del Estado a Través de su Fondo de la Vivienda (Fovissste) vs. Del Valle Osorio Gerardo y Molina Camacho Zulema Alejandra. Especial Hipotecario Civil 2 Acdos. Núm. Exp. 1010/2022.

Instituto de Seguridad y Servicios Sociales de Los Trabajadores del Estado a Través de su Fondo de la Vivienda Fovissste vs. Antonio Catarina Andrés. Especial Hipotecario Civil Admisorio. 1 Acdo. Núm. Exp. 504/2024.

Instituto del Fondo Nacional de la Vivienda para los Trabajadores (Infonavit) vs. Zenen Martínez Sánchez. Especial Hipotecario Civil 1 Acdo. Núm. Exp. 1470/2008.

Instituto del Fondo Nacional de la Vivienda para los Trabajadores vs. Pedroza Urzua Alberto. Especial Hipotecario Civil 1 Acdo. Núm. Exp. 314/2016.

López Monroy Miguel Ángel vs. Ciem Corporativo de Ingeniería Electromecánica y Mantenimiento S.A. de C.V. y Cárdenas Hernández Jesús Efraín y Hernández Martínez Gustavo y Hernández Martínez Jonathan y Hernández Martínez Guadalupe y Hernández Martínez Juana y Hernández Martínez Carolina y Hernández Martínez Carmen. Ord. Civil 1 Acdo. Núm. Exp. 388/2024.

Lorenzo Pérez Manuel vs. Rafael Montaño Ledezma y Miguel Montaño Ledezma. Ejecutivo Mercantil 1 Acdo. Núm. Exp. 540/2018.

Lozano Betancourt Ángel Isaac vs. Rodríguez de Lozano Olga su Sucesión y Ocaña Velázquez Teresa de Jesús. Ejecutivo Mercantil 1 Acdo. Núm. Exp. 792/2023.

Marcos Levy Fortuna vs. Robles Linares Ivette Deschamps y Bolaños Nava Álvaro. Juris. Voluntaria Civil 1 Acdo. Núm. Exp. 394/2024.

Mondragón de Ávalos María Teresa vs. Jorge Sánchez Vargas. Ord. Civ. 2 Acdos. Núm. Exp. 1394/1985.

Monroy Sánchez Francisco Javier vs. Zúñiga Monroy Laura y Director del Registro Público de la Propiedad y del Comercio de la Ciudad de México. Ord. Civil 1 Acdo. Núm. Exp. 74/2024.

Nuevo Monico Alejandro y Montes Primero María Norma vs. Grupo Mexicano de Seguros S.A. de C.V. Ord. Civil 2 Acdos. Núm. Exp. 392/2024.

Ontiveros Ibarra Marcelino vs. Maria Virginia Ontiveros Hernández y Juan Serrano Franco. Ord. Civ. 1 Acdo. Núm. Exp. 934/2011.

Ríos García José vs. Inmobiliaria Ferba S.A. de C.V. Ord. Civil 1 Acdo. Núm. Exp. 352/2023.

Ríos Gutiérrez Dora Leticia vs. García Estrada Julio Raúl. Especial Hipotecario Civil 2 Acdos. Núm. Exp. 694/2022.

Rohan Estrada María del Carmen vs. Torre Médica Centro Médico del Valle Con Razon Social Operadora de Hospitales Gtm Sapi de C.V. y Alcántara Jorge Manuel y Días Ramírez Yenialine y del Río Olivares Carlos Francisco. Ord. Civil 1 Acdo. Núm. Exp. 590/2022 Tomo III.

Roquel Grano de Oro Raúl Edmundo vs. Fervi, S.A. de C.V. Ord. Mercantil 1 Acdo. Núm. Exp. 48/2011 Tomo III.

Sánchez Sarquis María Teresa y Sánchez Sarquis Cecilia Angélica vs. Costa Domínguez Rivera También Conocida como Costa Domínguez de Sarquis, Costa Domínguez Sarquis y Costa Domínguez Vda. de Sarquis. Ord. Civil 1 Acdo. Núm. Exp. 44/2019.

Scotiabank Inverlat, S.A., Institución de Banca Múltiple, Grupo Financiero Scotiabank Inverlat vs. Hugo Baños Hernández. Especial Hipotecario Civil 2 Acdos. Núm. Exp. 734/2019.

Secreto. Ejecutivo Mercantil 1 Acdo. Núm. Exp. 1276/2023.

Secreto. Ejecutivo Mercantil 1 Acdo. Núm. Exp. 424/2024.

Secreto. Ejecutivo Mercantil 1 Acdo. Núm. Exp. 456/2024.

Soriano Lobo Reyna Leticia vs. Grupo Mexicano de Seguros S.A. de C.V. Ord. Civil 1 Acdo. Núm. Exp. 360/2024.

Stm Financial S.A. de C.V. Sofom Er Grupo Financiero Inbursa vs. Rivera Ortigoza Mildret. Ejecutivo Mercantil 1 Acdo. Núm. Exp. 506/2024.

Vargas Gómez María de Los Ángeles su Sucesión vs. Solano Vargas Vicente Rafael. Ord. Civil 1 Acdo. Núm. Exp. 830/2021.

Zárate Martínez Irma vs. Ordaz Fuentes Alejandra y Jiménez Fuentes Diana. Controversias de Arrendamiento Civil 1 Acdo. Núm. Exp. 738/2023.

Zepeda Antunez Ana Cristina vs. Fondo de la Vivienda del Instituto de Seguridad y Servicios Sociales de Los Trabajadores del Estado y Titular del Instituto de la Función Registral, Oficina Registral de Texcoco y Patrimonio Sociedad Anónima de Capital Variable, Sociedad Financiera de Objeto Limitado. Especial Hipotecario Civil 1 Acdo. Núm. Exp. 612/2023.

SOLO CONSULTA
SOLO CONSULTA
SOLO CONSULTA

MAL PUBLICADOS
Olivares Islas Luis Mario vs. Becerril Castillo Agustín y Islas Nava Ana María. Ord. Civil 1 Acdo. Núm. Exp. 110/2024.

LA SECRETARIA DE ACUERDOS
LIC. MARÍA YVONNE PÉREZ LÓPEZ

TRIGÉSIMO CUARTO DE LO CIVIL

SECRETARÍA "A"
ACUERDOS DEL 17 DE MAYO DEL 2024

Banco Mercantil del Norte S.A. Institución de Banca Múltiple Gripo Financiero Banorte vs. Luna Sosa María Isabel. Especial Hipotecario Civil 1 Acdo. Núm. Exp. 868/2022.
Banco Mercantil del Norte, Sociedad Anónima, Institución de Banca Múltiple, Grupo Financiero Banorte antes Banco Mercantil del Norte, Sociedad Anónima, Institución de Banca Múltiple, Grupo Financiero Banorte antes BBVA Bancomer, Sociedad Anónima, Institución de Banca Múltiple, Grupo Financiero BBVA Bancomer vs. Gloria Cruz González. Especial Hipotecario Civil 1 Acdo. Núm. Exp. 846/2017.
Banco Nacional de México, S.A. Integrante del Grupo Financiero Banamex vs. Alma Mariela Toraya Sosa y Otro. Esp. Hip. Cuerdo Dictado en el Exp. Principal en Relación Con el Amparo 610/2023- II. 1 Acdo. Núm. Exp. 54/2006.
Banco Nacional de México, S.A. Integrante del Grupo Financiero Banamex vs. Alma Mariela Toraya Sosa y Otro. Ord. Civil Acdo. Dictado en el Cuad. de Amp. 610/2023- II. 1 Acdo. en Amparo. Núm. Exp. 54/2006 Bis. 1 de Amparo 610/2023- II.
Banco Santander México S.A. Institución de Banca Múltiple Grupo Financiero Santander México vs. Ingeniería Especializada en Comunicación Inalambrica S de R.L. de C.V. y Alejo Nabor Jesús y Alejo Nabor Cristina. Ejecutivo Mercantil Disposición. 1 Acdo. Núm. Exp. 428/2022.
BBVA México, Sociedad Anónima Institución de Banca Múltiple, Grupo Financiero BBVA México vs. Francisco Javier Olvera Hernández. Especial Hipotecario Civil 1 Acdo. Núm. Exp. 1002/2019.
BBVA México, Sociedad Anónima, Institución de Banca Múltiple, Grupo Financiero BBVA México vs. Joaquín García Ambriz. Especial Hipotecario Civil Acdo. Dictado en el Exp. Principal en Relación Con el Amparo Iv- 1144/2023. 1 Acdo. Núm. Exp. 334/2021.
BBVA México, Sociedad Anónima, Institución de Banca Múltiple, Grupo Financiero BBVA México vs. Joaquín García Ambriz. Especial Hipotecario Civil Acdo. Dictado en el Cuad. de Amp. Iv- 1144/2023. 1 Acdo. en Amparo. Núm. Exp. 334/2021 Bis. 1 de Amparo Iv- 1144/2023.
Cano Garduño Juan Alfredo vs. Zaldívar Mata Guadalupe. Ord. Civil 1 Acdo. Núm. Exp. 1216/2023.
Centeno de la Pera María del Carmen vs. Cabello Zúñiga Irene Viviana y Cabello Vargas Agustín. Controversias de Arrendamiento Civil 1 Acdo. Núm. Exp. 1212/2023.
Ci Banco Sociedad Anónima Institución de Banca Múltiple como Fiduciario en el Fideicomiso Número F/00430 vs. García Sánchez Humberto. Vía de Apremio Civil 1 Acdo. Núm. Exp. 662/2021.
Diyuri, S.A. de C.V. vs. Ortiz Vázquez Guillermo y Aída Araceli García Trejo. Esp. Hip. Acdo. Dictado en el Exp. Principal en Relación Con el Amparo 531/2024- V. 1 Acdo. Núm. Exp. 1586/2010.
Diyuri, S.A. de C.V. vs. Ortiz Vázquez Guillermo y Aída Araceli García Trejo. Especial Hipotecario Civil Acdo. Dictado en el Cuad. de Amp. 531/2024- V. 1 Acdo. en Amparo. Núm. Exp. 1586/2010 Bis. 1 de Amparo 531/2024- V.
Fianzas Atlas, S.A. vs. Corole Construcciones, S.A. de C.V. y Onésima Zárate Ramírez, Cristina Silva Monterrosa y Crispina López Ramos. Ejecutivo Mercantil 1 Acdo. Núm. Exp. 346/2019.
Fomento Mexicano de Turismo S.A. vs. Grupo Mexicano de Seguros S.A. de C.V. Ord. Mercantil 1 Acdo. Núm. Exp. 980/2022.
Gas Espress Nieto de México S.A. de C.V. vs. Del Carrito Servicios S de R.L. de C.V. Ejecutivo Mercantil 1 Acdo. Núm. Exp. 200/2023.
Gorozpe Borbolla José Antonio vs. Schekaiban Tohme Alfredo. Ord. Civil 1 Acdo. Núm. Exp. 38/2024.
Guillermo Ortiz y Asociados, S. C vs. Luis Antonio Méndez Tay y Luis Méndez Díaz. Controversias de Arrendamiento Civil 1 Acdo. Núm. Exp. 684/2021.
Herrera Olguín José Antonio vs. Sociedad Hipotecaria Federal Sociedad Nacional de Crédito Institución de Banca de Desarrollo y Hipotecaria su Casita Sociedad Anónima de Capital Variable Sociedad Financiera de Objeto Limitado y Registro Público de la Propiedad y de Comercio de la Ciudad de Tijuana Baja California. Exhortos Civil Exhorto. 1 Acdo. en Exhorto. Núm. Exp. 524/2024.
Higuera Mota Héctor Raúl vs. Rodolfo Higuera Mota. Ord. Civil 1 Acdo. Núm. Exp. 1204/2019 Tomo Iii- A.
Hipotecaria Nacional, Sociedad Anónima de Capital Variable, Sociedad Financiera de Objeto Limitado, Grupo Financiero BBVA Bancomer Actualmente Hipotecaria Nacional, Sociedad Anónima de Capital Variable, Sociedad Financiera de Objeto Múltiple, Entidad Regulada, Grupo Financiero BBVA Bancomer vs. Chan Sansores Gaspar Alonzo. Especial Hipotecario Civil 1 Acdo. Núm. Exp. 1008/2013.
Holcim México Operaciones S.A. de C.V. vs. Codarsa Aceros S.A. de C.V. y Soto Soto Raúl. Ejecutivo Mercantil Disposición. 1 Acdo. Núm. Exp. 90/2024.
HSBC México S.A. Insitución de Banca Múltiple vs. Barrios Guinto Ociel. Juris. Voluntaria Civil 1 Acdo. Núm. Exp. 270/2023.
Huerta Pulido Natalia Elisa vs. Segurois Inbursa S.A. Grupo Financiero Inbursa. Ord. Civil 1 Acdo. Núm. Exp. 1064/2023.
Instituto de Seguridad y Servicios Sociales de Los Trabajadoes del Estado a Través de su Fondo de la Vivienda (Fovissste) vs. Ricardo Fausto Saldaña Solórzano. Especial Hipotecario Civil 1 Acdo. Núm. Exp. 478/2013.
Instituto de Seguridad y Servicios Sociales de Los Trabajadores del Estado a Través de su Fondo de la Vivienda Fovissste vs. Ramírez Yerena María del Carmen. Especial Hipotecario Civil 1 Acdo. Núm. Exp. 112/2022.
Instituto del Fondo Nacional de la Vivienda para los Trabajadores (Infonavit) vs. Coria Montes de Oca Yazmín Susana. Especial Hipotecario Civil 1 Acdo. Núm. Exp. 412/2015.
Instituto del Fondo Nacional de la Vivienda para los Trabajadores (Infonavit) vs. Martínez Martínez Maurilio y Martínez Martínez Romana. Vía de Apremio Civil 1 Acdo. Núm. Exp. 570/2015.
Instituto del Fondo Nacional de la Vivienda para los Trabajadores (Infonavit) vs. Salazar García Julio César. Vía de Apremio Civil 1 Acdo. Núm. Exp. 790/2015.
Instituto del Fondo Nacional de la Vivienda para los Trabajadores (Infonavit) vs. Santos Nieto José Gabriel y Domínguez López Rosa María. Especial Hipotecario Civil 1 Acdo. Núm. Exp. 386/2017.
Instituto del Fondo Nacional de la Vivienda para los Trabajadores vs. Genoveva Herrera García. Especial Hipotecario Civil 1 Acdo. Núm. Exp. 462/2021.
Instituto del Fondo Nacional de la Vivienda para los Trabajadores vs. Salcedo Trigo Víctor Manuel y Otra. Esp. Hip. 1 Acdo. Núm. Exp. 216/2009.
Instituto del Fondo Nacional de la Vivienda para los Trabajadores vs. Briseño Huerta Ricardo. Esp. Hip. 1 Acdo. Núm. Exp. 606/2010.
Jaime Garduño Valadez antes BBVA Bancomer Sociedad Anónima, Institución de Banca Múltiple, Grupo Financiero BBVA Bancomer vs. Jesús Cipriano Iturbide. Especial Hipotecario Civil 1 Acdo. Núm. Exp. 1582/2011.
Luna Bernal Pedro vs. Alejandro Cervantes Orozco y Cecilia Artigas del Olmo. Ejecutivo Mercantil Acdo. Dictado en el Cuad. de Amp. 1469/2023- Ix. 1 Acdo. en Amparo. Núm. Exp. 1294/2018 Bis. 1 de Amparo 1496/2023- Ix.
Oportunidades para Emprendedores Sapi de C.V. Sociedad Financiera de Objeto Múltiple Enr vs. Fundación Alaletics Asociación Civil y Becerra Encinas Vianey Jocabed y Becerra Encinas Mirna Marlene. Ejecutivo Mercantil Acdo. Dictado en el Exp. Principal en Relación Con el Amparo 944/2023- IV. 1 Acdo. Núm. Exp. 582/2022.
Oportunidades para Emprendedores Sapi de C.V. Sociedad Financiera de Objeto Múltiple Enr vs. Fundación Alaletics Asociación Civil y Becerra Encinas Vianey Jocabed y Becerra Encinas Mirna Marlene. Ejecutivo Mercantil Acdo. Dictado en el Cuad. de Amp. 944/2023- IV. 1 Acdo. en Amparo. Núm. Exp. 582/2022 Bis. 1 de Amparo 944/2023- IV.
Reséndiz Hernández Feliciano vs. Jovita Jiménez Naranjo. Ord. Civ. 1 Acdo. Núm. Exp. 286/2003.
Secreto. Exhortos Civil Exhorto. 1 Acdo. en Exhorto. Núm. Exp. 350/2024.
Secreto. Especial Hipotecario Civil 1 Acdo. Núm. Exp. 546/2018 Bis. 2 Tomo Ii- A.

SÓLO CONSULTA
SÓLO CONSULTA
SÓLO CONSULTA

Serna Barrera Sergio y Guzmán Montesino Francisca vs. Ma. Minerva Sánchez Nava, Juan Rodríguez Orta, Elías Alquicira y C. Director del Registro Público de la Propiedad y de Comercio de la Ciudad de México. Ord. Civil 1 Acdo. Núm. Exp. 1336/2019.

Sfara Tinoco Benjamín vs. Angulo Hinojosa Cintia Ivon María del Rocío. Controversias de Arrendamiento Civil 1 Acdo. Núm. Exp. 502/2023.

Sociedad Hipotecaria Federal, Sociedad Nacional de Crédito, Institución de Banca de Desarrollo en su Carácter de Fiduciario Sustituto de Banco de México, en el Fideicomiso del Fondo de Operación y Vinanciameinto Bancario a la Vivienda vs. Zamora Cuevas Leonor. Esp. Hip. 1 Acdo. Núm. Exp. 1224/2010.

Suárez Chávez Sandra, Sucesión Intestamentaria a Bienes de Mauricio Gómez Celis y Otros vs. Operadora de Hospitales Ángeles, S.A. de C.V. y Otros. Ord. Civil 1 Acdo. Núm. Exp. 300/2020 Principal Tomo Iii- Secretaría "A".

Toyota Financial Services México S.A. de C.V. vs. Nora. Ejecutivo Mercantil 2 Acdos. Núm. Exp. 996/2023.

Toyota Financial Services México, S.A. de C.V. vs. Comercio Estratégico Rr S.A. de C.V. y Gutiérrez Pérez Maryel Abigail. Ejecutivo Mercantil 1 Acdo. Núm. Exp. 1132/2023.

Tv Azteca, S.A. B. de C.V. y Televisión Azteca III, S.A. de C.V. vs. Colonia Veraniega el Mirador, S.A. de C.V. y Civeng Obras y Servicios, S.A. de C.V. Controversias de Arrendamiento Civil 1 Acdo. Núm. Exp. 320/2023.

Unión de Crédito para la Contaduría Pública, S.A. de C.V. vs. Vg Materiales, S.A. de C.V. y Valencia López Alfonso y de la Garza Ayala Leonor. Ejecutivo Mercantil 2 Acdos. Núm. Exp. 1178/2022.

Urrutia Rendón José Manuel vs. Amézquita Pino Tania Michel. Ejecutivo Mercantil 1 Acdo. Núm. Exp. 1300/2023.

Yacarnicos S.A. de C.V. vs. Chávez Morales Omar Jorge. Ejecutivo Mercantil 1 Acdo. Núm. Exp. 178/2024.

NO PUBLICADOS

Jiménez Gómez Aarón vs. Efinis S.A. de C.V. y Ramírez Pérez Elzabeth. Ord. Civil 1 Acdo. Núm. Exp. 214/2021.

Nacional Financiera Sociedad Nacional de Crédito Institución de Banca de Desarrollo en su Carácter de Fiduciaria del Fideicomiso Denominadowcap12 vs. Tobías Rodríguez Francisco. Ord. Mercantil 2 Acdos. Núm. Exp. 274/2021.

AUDIENCIA

Banco Mercantil del Norte Sociedad Anónima, Institución de Banca Múltiple Grupo Financiero Banorte vs. Manuel Lorenzo Lorenzo. Aud. Incidental Especial Hipotecario Civil. 1 Audiencia. Núm. Exp. 132/2017.

Cibanco, Sociedad Anónima, Institución de Banca Múltiple Actuando Únicamente en su Carácter de Fiduciario en el Fideicomiso F/00782 vs. Juaquin Jacinto Yah Durán. Constancia Especial Hipotecario Civil. 1 Audiencia. Núm. Exp. 1192/2017.

LA SECRETARIA DE ACUERDOS
LIC. ANALLELY GUERRERO LÓPEZ

SECRETARÍA "B"
ACUERDOS DEL 17 DE MAYO DEL 2024

Amores Moya Gabriela vs. Hurtado de Mendoza José Diego y Andrade Ferman Luz María y C Doirector del Registro Público de la Propiedad y del Comercio de la Ciudad de México. Ord. Civil Actora Pruebs. Reservan. 1 Acdo. Núm. Exp. 109/2024.

Andrade Flores Alejandro. Ord. Civil Acdo. Dictado en el Cuad. de Amp. 157/2024- III. 1 Acdo. en Amparo. Núm. Exp. 157/2024 Bis. 1 de Amparo 157/2024- III.

Banco Nacional del Ejército Fuerza Aérea y Armada, Sociedad Nacional de Crédito, Institución de Banca de Desarrollo vs. Díaz Méndez Eduardo y Otro. Especial Hipotecario Civil 1 Acdo. Núm. Exp. 615/2019.

Banco Santander México Sociedad Anónima Institución de Banca Múltiple Grupo Financiero Santander México vs. Pérez Robles Maricela y Hinojosa Barba Carla y Hinojosa Pérez Eduardo y Barba Sánchez Carla y Hinojosa Barba Alexa y Hinojosa Barba Ximena. Ord. Civil 3. 3 Acdos. Núm. Exp. 1191/2023.

Banco Santander México, Sociedad Anónima, Institución de Banca Múltiple, Grupo Financiero Santander México vs. Diseño Artistico y Ensamble, S.A. de C.V. y Otros. Ejecutivo Mercantil Acdo. Dictado en el Cuad. de Amp. 1500/2021. 1 Acdo. Núm. Exp. 761/2021 Bis. 1 de Amparo 1500/2021.

BBVA Bancomer S.A., Institución de Banca Múltiple, Grupo Financiero BBVA Bancomer vs. Fernando Pineda Romero. Especial Hipotecario Civil Expedientillo. 1 Acdo. Núm. Exp. 1011/2019.

Ci Banco Sociedad Anónima, Institución de Banca Múltiple en su Carácter de Fiduciario del Fideicomiso Irrevocable Identificado Con el Número F/00388 vs. Juan Andrés Félix Serrano. Vía de Apremio Civil Girar Exhorto. 1 Acdo. Núm. Exp. 193/2020.

Ckd Activos 8, Sociedad Anónima Promotora de Inversión de Capital Variable vs. Barrera Ramírez Willians. Controversias de Arrendamiento Civil Llegada de Autos. 1 Acdo. Núm. Exp. 641/2021.

Daimler Financial Services México, Sociedad de Responsabilidad Limitada de Capital Variable vs. María Griselda Marrufo Hirales. Ejecutivo Mercantil por Enterado. 1 Acdo. Núm. Exp. 217/2019.

Eli Shadday Reyes Mirales y Otro vs. Grupo Mexicano de Seguros S.A. de C.V. Ord. Civil 1 Acdo. Núm. Exp. 419/2020.

Espinosa Guerra Rafael vs. Guerra Rovelo de Kumate Bertha. Ord. Civil 1 Acdo. Núm. Exp. 861/2023.

HSBC México S.A. Institución de Banca Múltiple Grupo Financiero HSBC División Fiduciaria en su Carácter de Fiduciario en el Fideicomiso Irrevocable Número F/262323 vs. Tun Estrella Karina Guadalupe. Proced. Judicial de Reconoc. y Ejecc. de Laudo Arbitral Civil 1 Acdo. Núm. Exp. 1271/2023.

Ic Banco vs. Ravila de la Bega Fene. Providencias Precautorias Civil Acdo. Dictado en el Cuad. de Amp. 93/2024. 1 Acdo. en Amparo. Núm. Exp. 539/2023 Bis. 1 de Amparo 93/2024- I.

Inmobiliaria Artmen S.A. de C.V. vs. Castillo Ceballos Geny Esperanza. Ord. Civil Notificado. 2 Acdos. Núm. Exp. 659/2013.

Inmobiliaria Pamaragom, Sociedad Anónima de Capital Variable. Ord. Civil Acdo. Dictado en el Cuad. de Amp. 963/2023- I. 1 Acdo. en Amparo. Núm. Exp. 963/2023 Bis. 1 de Amparo 963/2023- I.

Macías Arredondo Francisco vs. Cazares Hernández María Beatriz y Figueroa Cruz Pedro. Juris. Voluntaria Civil 1 Acdo. Núm. Exp. 1343/2023.

Margarito Cesáreo Samuel, Margarito Cesáreo Fabián, Margarito Cesáreo Felícitas, Margarito Cesáreo Josefina, Margarito Cesáreo Susana, Margarito Cesáreo Carmela y Margarito Cesáreo Ángel vs. Kansas City Southern de México, S.A. de C.V. y Zurich Compañía de Seguros S.A. Ord. Civil - -. 1 Acdo. Núm. Exp. 845/2019 Bis. 1.

Monex Casa de Bolsa, Sociedad Anónima de Capital Variable, Monex Grupo Financiero Banco Monex Sociedad Anónima Institución de Banca Múltiple Monex Grupo Financiero vs. Zavala Taylor Marcela, Soria Ramírez José Remedios, de Anda Ramón, Arenas Carrillo Pablo Miguel, Murillo Tovar Juan, Zavala Rocha Isabel, Torres López José Jaime, Morales de Anda Ricardo, Moralez Yáñez Ana María del Pilar y de Anda Martínez Jesús Alberto. Ord. Civil 1 Acdo. Núm. Exp. 587/2019.

Nr Finance México S.A. de C.V. Sociedad Financiera de Objeto Múltiple Entidad Regulada vs. Romero Martínez Eduardo Israel. Ejecutivo Mercantil Llegada de Autos. 1 Acdo. Núm. Exp. 703/2022.

Olvera Casique Aurora vs. Jiménez Cano José Alfredo. Ord. Civil Desahoga Exc y Def. 1 Acdo. Núm. Exp. 107/2024.

Parra Moreno Adrián vs. Instituto del Fondo Nacional de la Vivienda para los Trabajadores. Ord. Civil Turno 326. 1 Acdo. Núm. Exp. 99/2021.

Pérez Hernández Juan vs. Gómez Alonso Gregorio. Exhortos Civil Exhorto. 1 Acdo. en Exhorto. Núm. Exp. 525/2024.

Rodríguez Montañez Roberto vs. Grupo Mexicano de Seguros S.A. de C.V. Ord. Civil Dda Pruebs. Reservan. 1 Acdo. Núm. Exp. 9/2024.

Sánchez García Nicolás y Arriaga Sánchez María y Sánchez Arriaga Rocío y Sánchez Arriaga Elsa y Sánchez Arriaga Guadalupe y Sánchez Arriaga Ana María y Sánchez Arriaga Alejandra. Juris. Voluntaria Civil Vista Copias. 1 Acdo. Núm. Exp. 1139/2022.

Sánchez Gómez Eric Joachim vs. Bansi, Sociedd Anónima, Institución de Banca Múltiple, Basí Sociedad Anónima, Institución de Banca Múltiple, Departamento Fiduciario, Arco Soluciones Imobiliarias, Sociedad Anónima de Capital Variabel y Registrador Dela Propiedad del Instituto de la Función Registral del Estado de México Oficina Registral de Naucalapan. Ord. Mercantil Acdo. mal Publ. de su Fecha. 1 Acdo. Núm. Exp. 467/2018.

Sergio, Luis Gerardo, Ana Lilia, Rosalina, Héctor y Norma Angélica, todos de Apellidos Parra Casanova vs. Conrado Lopéz Tello Velazco. Juris. Voluntaria Civil Expedientillo. 1 Acdo. Núm. Exp. 387/2020.

SOLO CONSULTA
SOLO CONSULTA
SOLO CONSULTA

Sociedad Hipotecaria Federal, Sociedad Nacional de Crédito, Institución de Banca de Desarrollo, en su Carácter de Fiduciario Sustituto del Fondo de Operación y Financiamiento Bancario a la Vivienda Fovi vs. Guevara Ramos Armando. Especial Hipotecario Civil Gravamen. 1 Acdo. Núm. Exp. 401/2014.

Soluciones Digitales Printon S.A. de C.V. vs. Expansión S.A. de C.V. Actos Prejudiciales Civil Ced. Diligenciada. 2 Acdos. Núm. Exp. 405/2024.

Zarinan Martínez María Emma vs. Gómez Martínez de Escobar Gonzalo y D General del Registro Público de la Propiedad y de Comercio de la Cuidad de México. Ord. Civil Acdo. Dictado en el Cuad. de Amp. 730/2023. 1 Acdo. en Amparo. Núm. Exp. 169/2022 Bis. 1 de Amparo 730/2023.

Zavala Garrido Mauricio vs. Cemc y Asociados S.A. de C.V. y BBVA México S.A. Institución de Banca Múltiple Grupo Financiero BBVA México. Ord. Civil 2 Acdos. Núm. Exp. 63/2024.

NO PUBLICADOS

Juárez Suárez Gustavo Adolfo vs. Joanne Wilk Prorok También Conocida como Joanne Wilk de Morales y Eduardo Pedro Morales Bustos. Ord. Civil Estese No Se Admitio Pericial. 4 Acdos. Núm. Exp. 895/2021.

LA SECRETARIA DE ACUERDOS
LIC. JOSEFINA DOLORES HERNÁNDEZ CRUZ

TRIGÉSIMO QUINTO DE LO CIVIL

SECRETARÍA "A"
ACUERDOS DEL 17 DE MAYO DEL 2024

Arias Zárate Leobardo vs. Azcárraga Romandia Jaime y Otros. Ord. Civil Exhorto, Devolver a su Lugar de Origen. 1 Acdo. en Exhorto. Núm. Exp. 519/2024.

Autobuses Alas de Oro S.A. de C.V. vs. Seguros Ve por más S.A. Grupo Financiero Ve por Más. Ord. Civil Se Previene Ala Moral Demandada. 1 Acdo. Núm. Exp. 281/2020.

Banco Mercantil del Norte S.A. Institución de Banca Múltiple, Grupo Financiero Banorte vs. De la Pena Flores Salvador. Especial Hipotecario Civil 1 Acdo. Núm. Exp. 1235/2019.

Banco Santander México Sociedad Anónima Institución de Banca Múltiple Grupo Financiero Santander México vs. Ecotrin Medical S.A. de C.V. y Chávez Pérez Miriam. Ejecutivo Mercantil 1 Acdo. Núm. Exp. 833/2019.

Bautista Tapia Luis Gilberto. Juris. Voluntaria Civil Autorización. 1 Acdo. en Exhorto. Núm. Exp. 467/2024.

BBVA Bancomer S.A. Institución de Banca Múltiple Grupo Financiero BBVA Bancomer vs. García Robledo Orfelinda. Especial Hipotecario Civil 1 Acdo. en Otros. Núm. Exp. 1239/2019 Tomo Dos.

Ckd Activos 7 Sociedad Anónima Promotora de Inversión de Capital Variable vs. Magos Mariscal Karina. Juris. Voluntaria Civil 1 Acdo. Núm. Exp. 15/2024.

Fabián Ayala Pedro vs. Malváez Domínguez José Jesús. Ord. Civil 2 Acdos. Núm. Exp. 459/2023.

Finanmadrid México S.A. de C.V. Sofom Er vs. Peralta Baute Zarahith Vanessa. Ejecutivo Mercantil 1 Acdo. Núm. Exp. 689/2022.

Flores Alcaraz María de Los Ángeles vs. González Sánchez Norma Rocío y Sánchez López Víctor Arturo. Controversias de Arrendamiento Civil Aclarada que Sea su Petición. 1 Acdo. Núm. Exp. 393/2021.

Franco Carmona Enrique vs. Mayo Prado Valentín y Barrios Hernández Gabriela. Ord. Civil 1 Acdo. Núm. Exp. 321/2022.

Garcia Debernardi Omar vs. Pacheco Nava Anastasio Enrique y Ramírez Ballinas Julia Guadalupe y Pacheco Ramírez Agustín. Ord. Civil Se Procede a Cargar Prov. (Oficio Sala). 2 Acdos. Núm. Exp. 1287/2022.

Hernández Hernández José Luis vs. Ruíz López Sergio y Márquez Martínez José Luis. Ord. Civil Precisan Dom. para Requerimiento Voluntario. 1 Acdo. Núm. Exp. 465/2021 Tomo III.

Ingeniería de Plásticos Cortés S de R.L. de C.V. vs. Parrillas Eléctricas y Licuadoras S.A. de C.V. Medios Preparatorios Civil 1 Acdo. Núm. Exp. 721/2022.

Inmugapa, S.A. de C.V. vs. Transporte, Almacén, Maquilas y Maniobras, S.A. de C.V. y Joaquín Cárdenas Álvarez. Controversias de Arrendamiento Civil Cierre Tomo Uno. 1 Acdo. Núm. Exp. 261/2021.

Inmugapa, S.A. de C.V. vs. Transporte, Almacén, Maquilas y Maniobras, S.A. de C.V. y Joaquín Cárdenas Álvarez. Controversias de Arrendamiento Civil Estarse a Auto. 3 Acdos. Núm. Exp. 261/2021 Tomo II.

Instituto del Fondo Nacional de la Vivienda para los Trabajadores Infonavit vs. Vázquez Figueroa Eduardo Axel. Especial Hipotecario Civil Certificación No Se Cargo Al Sistema Audiencia. 1 Acdo. Núm. Exp. 689/2023.

Instituto del Fondo Nacional de la Vivienda para los Trabajadores vs. Valle Ubaldo y Otro Corina Belem. Vía de Apremio Civil 1 Acdo. Núm. Exp. 877/2021 Expediente.

López Vaquier Aída Concepción vs. Jiménez González Guadalupe. Ord. Civil 1 Acdo. Núm. Exp. 1071/2022.

Lotería Nacional vs. Garza Rocha Efraín y Otro. Especial Hipotecario Civil 1 Acdo. Núm. Exp. 31/2007.

Luna Alexander Diego Dionisio vs. Diageo México S.A. de C.V. y Diageo de México Comercializadora S.A. de C.V. Ord. Civil Oficio Sala Concede Suspen Def. 1 Acdo. Núm. Exp. 193/2014.

Mitton Fernández Guillermo vs. C Director del Registro Público de la Propiedad y del Comercio de la Ciudad de México y Romero Beltrán Julián y Sotres Cubas Miriam y Abrin Batule Antonio y Delegado del Registro Agrario Nacional en la Ciudad de México y Secretaria de la Función Pública y Al Ministerio Público de la Adscripción. Ord. Civil Contesta Dir Agraria Cdmx Vista Actora. 1 Acdo. Núm. Exp. 461/2023.

Molina Coello Gerardo Alfredo vs. Asociación Hipotecaria Mexicana Sociedad Anónima de Capital Variable como Fiduciario del Gobierno Federal y Coello Castro José Francisco y Luna Melo Lucía Edelmira y C Director del Registro Público de la Propiedad y del Comercio de la Ciudad de México. Ord. Civil 1 Acdo. Núm. Exp. 583/2023.

Muñoz Cruz Grisel vs. Aceves González Edwin Gerardo. Pago de Daños Culposos Causados por Motivos del Transito de Vehículo Civil 1 Acdo. Núm. Exp. 1067/2023.

Ortíz Duarte Rosa su Sucesión vs. Ortíz Reyes Ariel y Otro. Ord. Civil Actora Refuta Excepcs y Def. 3 Acdos. Núm. Exp. 449/2016.

Ramos Correa Igor y Calderón Santillán Gabriela vs. Consorcio Hamburgo Ciento Cuarenta y Seis S.A. de C.V. Ord. Mercantil 2 Acdos. Núm. Exp. 1023/2016.

Ríos Plancarte Andrés vs. Castro Olmos Julio César y María del Carmen Segura Monroy. Especial Hipotecario Civil Copias. 1 Acdo. Núm. Exp. 103/2016.

Rodríguez Avilés J. Agustín vs. Grupo Mexicano de Seguros S.A. de C.V. Ord. Civil Oficio Sala Remite Cop Cert Confrma Auto. 1 Acdo. Núm. Exp. 1289/2023.

Rosas y Aguilar Juana Esperanza vs. Arenas Domínguez Amado Francisco y Ramírez Camacho José Manuel. Controversias de Arrendamiento Civil No Ha Lugar por No Ser el Momento Procesal Oportuno. 1 Acdo. Núm. Exp. 529/2019.

Scotiabank Inverlat S.A. Institución de Banca Múltiple Grupo Financiero Scotiabank Inverlat vs. Sánchez Hernández José Alberto. Especial Hipotecario Civil Exhiben Certif. Gravámenes y Avalúo Hay Suspensión. 1 Acdo. Núm. Exp. 575/2020.

Scotiabank Inverlat, S.A. Institución de Banca Múltiple Grupo Financiero Scotiabank Inverlat vs. Velázquez Cervantes José Ernesto. Especial Hipotecario Civil Se Aclara Proveido. 1 Acdo. Núm. Exp. 803/2023.

Sofimex Institución de Garantías S.A. antes Afianzadora Sofimex S.A. vs. Constructora Jerdo S.A. de C.V. y Jerdo Instalaciones Eléctricas S.A. de C.V. y Díaz Olmos Estban Rafael y Rosas Toro María Esther. Especial de Fianzas Mercantil Comparecencias de Emplazamientos y Ratif. de Convenios. 1 Acdo. Núm. Exp. 771/2023.

Unifin Financiera Sab de C.V. antes Unifin Financiera Sab de C.V. Sofom Enr vs. Automotriz Peycha S.A. de C.V. Especial Hipotecario Civil Cerrar Tomo Uno. 1 Acdo. Núm. Exp. 1433/2019.

Unifin Financiera Sab de C.V. antes Unifin Financiera Sab de C.V. Sofom Enr vs. Automotriz Peycha S.A. de C.V. Especial Hipotecario Civil Abrir Tomo II. 1 Acdo. Núm. Exp. 1433/2019 Tomo II.

Villegas Ramírez Alfredo y Flores Vázquez Angélica Patricia. Juris. Voluntaria Civil Devolver Exh. a su Lugar de Origen. 1 Acdo. en Exhorto. Núm. Exp. 375/2024.

NO PUBLICADOS

Labrador Orozco Francisco Javier. Ord. Civil Acdo. no Publ. del 15 de Abril del 2024. en el Cuad. de Amp. 509/2024- III. 1 Acdo. en Amparo. Núm. Exp. 897/2023 Bis. 1 Amparo.

Audiencia

SOLO CONSULTA
SOLO CONSULTA
SOLO CONSULTA

Instituto del Fondo Nacional de la Vivienda para los Trabajadores Infonavit vs. Vázquez Figueroa Eduardo Axel. Se Sube Al Sistema la Aud. que Se Celebrara Especial Hipotecario Civil. 1 Audiencia. Núm. Exp. 689/2023.

Montiel Martínez Fernando vs. Guerrero Juárez Lázaro, Cortés Ortiz Graciela, Soto Hernández Octavio Eduardo, Notario Público Número Seis de Tizayuca C Tesorero de la Ciudad de México de la Secretaria de Finanzas y C Directora del Registro Público de la Propiedad y del Comercio de la Ciudad de México. Continuación de Aud. de Desahogo de Pruebs. Ord. Civil. 1 Audiencia. Núm. Exp. 713/2019 Tomo II.

Unifin Financiera Sab de C.V. antes Unifin Financiera Sab de C.V. Sofom Enr vs. Automotriz Peycha S.A. de C.V. Aud. Se Levanta para Constancia Especial Hipotecario Civil. 1 Audiencia. Núm. Exp. 1433/2019 Tomo II.

SENTENCIAS DEFINITIVAS DEL 17 DE MAYO DEL 2024
NO PUBLICADOS

Grimaldi Ramos Carlos Ignacio y Otros vs. Corporativo Comercial Pci S.A. de C.V. Controversias de Arrendamiento Civil 1 Núm. Exp. 589/2020

LA SECRETARIA DE ACUERDOS
LIC. MARÍA DE LOURDES GUTIÉRREZ PEREZ

SECRETARÍA "B"
ACUERDOS DEL 17 DE MAYO DEL 2024

Banco Actinver, S.A. Institución de Banca Múltiple, Actinver Grupo Financiero Actinver, como Fiduciario en el Fideicomiso Irrevocable de Administración y Fuente de Pago 4659 vs. Vargas Manzola Liliana Ivonne. Especial Hipotecario Civil Turno Exhorto. 1 Acdo. Núm. Exp. 732/2016.

Banco Invex Sociedad Anónima Institución de Banca Múltiple Invex Grupo Financiero Fiduciario Unicamente en su Carácter de Fiduciario del Fideicomiso Irrevocable de Administración 1301 vs. Hernández Beas Leticia. Especial Hipotecario Civil Emplaz. Edictos. 1 Acdo. Núm. Exp. 616/2021.

Banco Santander México S.A. Institución de Banca Múltiple Grupo Financiero Santander México vs. Vázquez Ruíz Anastacio y Herrera Hernández María Luisa. Especial Hipotecario Civil Resolución Sala Confirma Auto. 3 Acdos. Núm. Exp. 686/2020.

Banco Santander México S.A. Institución de Banca Múltiple Grupo Financiero Santander México vs. Vázquez Ruíz Anastacio y Herrera Hernández María Luisa. Especial Hipotecario Civil Amparo Directo. 1 Acdo. en Amparo. Núm. Exp. 686/2020 Amparo Directo.

Banco Santander México, Institución de Banca Múltiple Grupo Financiero Santander México. Providencias Precautorias Mercantil Autorización. 1 Acdo. Núm. Exp. 1368/2023.

Barrón Greco Claudia vs. Empresas Mc 2 Sociedad Anónima de Capital Variable. Ord. Civil Copias Tercera Interesada. 4 Acdos. Núm. Exp. 1204/2022.

Benítez Cortés Alejandro vs. Aguirre Montiel Gerardo. Ord. Civil Citación Sent. Interlocutoria. 1 Acdo. Núm. Exp. 400/2021.

Calderón García Isabel María vs. Álvarez Ruíz Galindo Manuel. Ord. Civil No por Objetados Documentos. 1 Acdo. Núm. Exp. 660/2023.

Daimler Financial Services, Sociedad Anónima de Capital Variable, Sociedad Financiera de Objeto Múltiple, Entidad No Regulada vs. Corporación de Transporte y Logística Mg, Sociedad Anónima de Capital Variable, Jessy Logística y Distribución, Sociedad Anónima de Capital Variable, César Mariles Guadarrama y César Humberto Mariles García. Proced. Convencional Mercantil Civil. No Acorde Sigue Transcurriendo Término. 1 Acdo. Núm. Exp. 230/2021.

Daimler Financial Services, Sociedad Anónima de Capital Variable, Sociedad Financiera de Objeto Múltiple, Entidad No Regulada vs. Jessy Logística y Distribución, Sociedad Anónima de Capital Variable, Corporación de Transporte y Logística Mg, Sociedad Anónima de Capital Variable, César Humberto Mariles García y César Mariles Guadarrama. Vía de Apremio Civil Transcurriendo Término. 1 Acdo. Núm. Exp. 100/2021.

Espinoza García Sara Brenda vs. Razo Murrieta Ángela Razo. Ord. Civil Rebeldía, Señale Fecha de Aud. Previa. 1 Acdo. Núm. Exp. 186/2024.

García Longoria Olga Beatriz vs. Longoria López José Luis y Longoria López Aurora y Longoria López Antonio. Ord. Civil Artículo 281 Ccp. 1 Acdo. Núm. Exp. 1172/2023.

García Nieto David vs. García Martínez Samuel y García Hernández José Antonio su Sucesión y C Director del Registro Público de la Propiedad y del Comercio de la Ciudad de México. Ord. Civil Aceptando y Protestando Cargo Perito. 1 Acdo. Núm. Exp. 976/2023.

Luna Hernández Araceli vs. Instituto de Seguridad y Servicios Sociales de Los Trabajadores del Estado. Ord. Civil Manifestaciones Vista a la Contraria. 2 Acdos. Núm. Exp. 86/2017.

Manrique Huizar Irving vs. León Ojeda Yolanda. Ord. Civil 1 Acdo. Núm. Exp. 394/2024.

Oportuna Partners I Sociedad Anónima Promotora de Inversiones de C.V. vs. Grupo Arq Dis S.A. de C.V. y Otro. Especial Hipotecario Civil por Practicada. 3 Acdos. Núm. Exp. 1318/2018.

Pérez Cervantes José Leonel vs. De Lara Rangel María Eugenia. Ord. Civil Reserva Probación Dilatoria. 1 Acdo. Núm. Exp. 790/2023.

Prunito Artistico Sociedad Anónima de Capital Variable vs. Cervantes de Borges Aurora, Borges Cervantes Norna y Borges Osorio Hugo Rafael. Ejecutivo Mercantil Dada Ratificación. 1 Acdo. Núm. Exp. 724/2019.

Reyes Vigil Miguel Ángel vs. Reyes Vigil José Juan. Ord. Civil Turno Ced. Requerimiento Notif. Personal. 1 Acdo. Núm. Exp. 586/2021.

Rosas Pérez Julio César vs. Ponce Laguna Jaquelíne. Ord. Civil Se Autoriza Copia y Exhorto. 1 Acdo. Núm. Exp. 486/2022.

Rubio Oca Deogracias Julio vs. Cajiga Ana Rosa. Ord. Civil Notif. Personal Administradora. 1 Acdo. Núm. Exp. 646/2023.

Secreto. Ejecutivo Mercantil Notif. Personal Providencias. 1 Acdo. Núm. Exp. 1230/2023.

Secreto. Providencias Precautorias Mercantil Turno Siara. 1 Acdo. Núm. Exp. 1368/2023.

Secreto. Ejecutivo Mercantil Oficio Ssc y Copias. 1 Acdo. Núm. Exp. 166/2024.

Secreto. Providencias Precautorias Mercantil Exhiba Acuse Correspondiente. 1 Acdo. Núm. Exp. 72/2024.

Soriano Morales Rosa María vs. Flores Lima Antonio. Ord. Civil Se Reserva. 1 Acdo. Núm. Exp. 2/2024.

Vega Cisneros Martha vs. Hugo Baladran Delgado. Ord. Civil Turno Cédula. 1 Acdo. Núm. Exp. 284/2020.

Villa Marín Benito vs. Rodriguez Ponce Victoria y Otra. Ord. Civil 1 Acdo. Núm. Exp. 952/2016.

Yukuyata Jeans S.A. de C.V. vs. Vells Star Laudry S de Rl, Bobadilla Herrera Tomás y Hernández González Edgar. Controversias de Arrendamiento Civil Quedan Firmes Sentencias Interlocutorias. 1 Acdo. Núm. Exp. 798/2019.

Banco Mercantil del Norte, Sociedad Anónima, Institución de Banca Múltiple, Grupo Financiero Banorte vs. Erick Rodrigo Benítez Escutia. Especial Hipotecario Civil Turno Cédula. 1 Acdo. Núm. Exp. 360/2021.

NO PUBLICADOS

Mejía Guadarrama Wilfrido vs. Morales Ruíz Edna Adriana. Ejecutivo Mercantil Acdo. no Publ. del 13 de Mayo del 2024. en el Cuad. de Amp. D. C. 831/2023. 1 Acdo. en Amparo. Núm. Exp. 180/2022 Amparo.

Perea Hernández Fernando vs. Perea Hernández Armando. Controversias de Arrendamiento Civil Acdo. no Publ. del 15 de Mayo del 2024. en el Cuad. de Amp. 499/2024. 2 Acdos. en Amparo. Núm. Exp. 112/2023 Bis. 1 Amparo.

SENTENCIAS DEFINITIVAS DEL 17 DE MAYO DEL 2024

Banco Santander México S.A. Institución de Banca Múltiple, Grupo Financiero Santander México vs. Claudio Cortés Juan Carlos. Especial Hipotecario Civil 1 Núm. Exp. 796/2022

NO PUBLICADOS

Pérez Cruz Luis Gregorio y Benavides Gómez Adriana Judith vs. Galán García Irma. Especial Hipotecario Civil 1 Núm. Exp. 86/2019

EL SECRETARIO DE ACUERDOS
LIC. LUIS ARTURO DENA ÁLVAREZ

TRIGÉSIMO SEXTO DE LO CIVIL

SECRETARÍA "A"
ACUERDOS DEL 17 DE MAYO DEL 2024

Antonio Tomás Gilberto y Tomás Moreno Maricela vs. Seguros Inbursa S.A. de C.V. Grupo Financiero Inbursa. Ord. Civil 2 Acdos. Núm. Exp. 351/2024.

SOLO CONSULTA
SOLO CONSULTA
SOLO CONSULTA

Banco Invex, Sociedad Anónima, Institución de Banca Múltiple, Invex Grupo Financiero Fiduciario vs. Yolanda Gil Godoy y Otro. Especial Hipotecario Civil Tomo II. 1 Acdo. Núm. Exp. 651/2008 Bis. 1 Tomo II.

Banco Invex, Sociedad Anónima, Institución de Banca Múltiple, Invex Grupo Financiero, en su Carácter de Fiduciario en el Fideicomiso Irrevocable de Administración Identificado Con el Número F1052 vs. Antonio Gálvez Galindo Érika Alejandra Rodiguez Meza. Especial Hipotecario Civil 1 Acdo. Núm. Exp. 239/2021.

Banco Mercantil del Norte, S.A. Institución de Banca Múltiple, Grupo Financiero Banorte vs. María Luisa Miranda Cordero y Otro. Especial Hipotecario Civil 2 Acdos. Núm. Exp. 425/2007 Tomo II.

BBVA México S.A. Institución de Banca Múltiple Grupo Financiero BBVA México vs. Laurent Ramírez José Luis. Especial Hipotecario Civil 2 Acdos. Núm. Exp. 473/2024.

Bucio Andere Beatriz vs. Ángel Maldonado Velázquez. Controversias de Arrendamiento Civil Tomo II. 1 Acdo. Núm. Exp. 317/2020 Tomo II.

Carrillo Rojas Mariana vs. García Contreras Marco Antonio. Ord. Civil 1 Acdo. Núm. Exp. 267/2024.

Cerecero Martínez Érika vs. Víctor Manuel Ríos Brígido. Ord. Civil 1 Acdo. Núm. Exp. 1223/2017.

Cisneros Cisneros Carlota vs. González Reyes Norma Elizabeth. Controversias de Arrendamiento Civil 1 Acdo. Núm. Exp. 731/2021.

Constructora de Desarrollo Técnico, S.A. de C.V. vs. Fonatur Constructora, S.A. de C.V. Ord. Civil 4 Acdos. en Amparo. Núm. Exp. 1393/2011 421/2014-I Tomo II.

Constructora de Desarrollo Técnico, S.A. de C.V. vs. Fonatur Constructora, S.A. de C.V. Ord. Civil Amparo Tomo II. 2 Acdos. Núm. Exp. 1393/2011 Amparo 421/2014-I.

González Fajardo Germán Enrique vs. Sergio Rubén Rosado Gascón. Ord. Civil 1 Acdo. Núm. Exp. 573/2020.

González Garza José Teófilo vs. Paz Aguilar Jaime. Ord. Civil 1 Acdo. Núm. Exp. 223/2024.

Habitat y Vivienda Urbana S.A. de C.V. vs. Luz María Tejada Gómez, Otros. Ord. Mercantil 1 Acdo. Núm. Exp. 851/2019 Bis. 2 Segundo Tomo.

HSBC México, Sociedad Anónima Institución de Banca Múltiple Grupo Financiero HSBC División Fiduciaria como Fiduciario en el Fideicomiso Irrevocable Número F/234036 vs. Julián Mauricio Orea Lee y Delgado Campo Martha Alicia. Especial Hipotecario Civil Expedientillo. 1 Acdo. Núm. Exp. 1309/2019.

León Reyes Alejandro vs. Alcántara Torres Juan y Jasso Vega María Inés. Controversias de Arrendamiento Civil 1 Acdo. Núm. Exp. 871/2023.

Lozano Mercado David Martín y Saúles Pérez Adriana Cecilia vs. Inmobiliaria Geps S.A. de C.V. y Lic. Amando Mastachi Aguario Notario Público Número 121 de Esta Ciudad y Quiroz Bustos Josefina y Silva Troop Quiroz Daniel Jorge y Registro Público de la Propiedad y de Comercio de la Ciudad de México. Ord. Civil 2 Acdos. Núm. Exp. 1259/2023.

Ma. Antonieta Almazán Fragoso antes Cobranza Amigable, Sociedad Anónima Promotora de Inversión de Capital Variable antes Istema de Crédito Automotriz vs. José María Castellanos Flores. Ejecutivo Mercantil 1 Acdo. Núm. Exp. 195/2010.

Medina García Carlos vs. Contreras Pedraza Javier. Ejecutivo Mercantil 1 Acdo. Núm. Exp. 931/2022.

Medina Villarruel Silvia vs. Vázquez Medina Aarón. Controversias de Arrendamiento Civil 1 Acdo. Núm. Exp. 57/2024.

Mitsubishi Electric de México S.A. de C.V. vs. Ingenieros Civiles Asociados S.A. de C.V. Ord. Civil Tomo II. 1 Acdo. Núm. Exp. 385/2016 Bis. 2 Tomo II.

Núñez Morales Ana Laura vs. Qualitas Compañía de Seguros S.A. de C.V. Ord. Civil 1 Acdo. Núm. Exp. 359/2024.

Ramírez Ramírez Nelva vs. López Castañeda Victorino. Ord. Civil 1 Acdo. Núm. Exp. 1225/2023.

Robles Gutiérrez Ignacia Margarita vs. Robles Gutiérrez Julieta, Robles Guterrez Juan Bautista. Ord. Civil 1 Acdo. Núm. Exp. 1361/2019 Tomo II.

Ruíz Sotelo José Luis vs. Reyes Villarreal Gerardo. Ejecutivo Mercantil 1 Acdo. Núm. Exp. 377/2023.

Secreto. Ejecutivo Mercantil 1 Acdo. Núm. Exp. 381/2023.

Secreto. Providencias Precautorias Mercantil 1 Acdo. Núm. Exp. 429/2024.

Secreto. Ejecutivo Mercantil 1 Acdo. Núm. Exp. 505/2024.

Secreto. Ejecutivo Mercantil 1 Acdo. Núm. Exp. 507/2024.

Secreto. Ejecutivo Mercantil 1 Acdo. Núm. Exp. 509/2024.

Secreto. Ejecutivo Mercantil 1 Acdo. Núm. Exp. 627/2023.

Secreto. Especial de Fianzas Mercantil 1 Acdo. Núm. Exp. 949/2023.

Secreto. Ejecutivo Civil 1 Acdo. Núm. Exp. 997/2023.

Three Oranges S.A. de C.V. vs. Dagdug Juan Ricardo. Ejecutivo Civil 1 Acdo. Núm. Exp. 837/2023.

Westcon México, S.A. de C.V. vs. Endeavor Technologies Systems, S.A. de C.V. Ejecutivo Civil 1 Acdo. Núm. Exp. 809/2023.

AUDIENCIA

Cisneros Cisneros Carlota vs. González Reyes Norma Elizabeth. Aud. Controversias de Arrendamiento Civil. 1 Audiencia. Núm. Exp. 731/2021.

SENTENCIA INTERLOCUTORIA

Giraldo Suárez Eliana Marcela vs. Aeroméxico, S.A. B. de C.V. y Aerovías de México, S.A. de C.V. y Aerómexico, S.A. B. de C.V. y Aerovías de México, S.A. de C.V. Ord. Civil Sent. Interl. 1 Núm. Exp. 77/2022

LA SECRETARIA DE ACUERDOS
LIC. DIANA CAREM GODÍNEZ RUÍZ

SECRETARÍA "B"
ACUERDOS DEL 17 DE MAYO DEL 2024

Administradora Fome 2, S. de R. L de C.V. vs. Sergio Gabriel Martínez Pozos vs. No Hay. Especial Hipotecario Civil 1 Acdo. Núm. Exp. 420/2021.

Bne820901682 vs. Rodríguez Betanzos Gustavo. Especial Hipotecario Civil 1 Acdo. Núm. Exp. 508/2024.

Cementos Moctezuma S.A. de C.V. vs. Grupo Acerero y Cementero Huixquilucan S.A. de C.V. y Orozco Pérez Javier y León Macedo Leonel y Maldonado Arce Marcelina. Ejecutivo Mercantil 1 Acdo. Núm. Exp. 400/2024.

Cetelem S.A. de C.V. Sofom Er vs. Rodríguez Zuniga José Antonio. Ejecutivo Mercantil en Expedientillo. 1 Acdo. Núm. Exp. 1326/2022.

Eva Luz Lara Osorio vs. Daniel Ledesma Lara. Juris. Voluntaria Civil 1 Acdo. Núm. Exp. 630/2023.

Fernández Braniff Abogados, S. C vs. Distribuidor de Maquinaria del Sur S.A. de C.V. Ord. Civil en Tomo II. 1 Acdo. Núm. Exp. 210/2018.

Flores Álvarez Alejandro vs. Aljamia S.A. de C.V. y Juárez Jiménez Érika Patricia y Montes de Oca Sicilia María del Pilar. Ord. Civil 2 Acdos. Núm. Exp. 790/2022.

García García Lucio vs. Emilio García García y Otro. Ord. Civil 1 Acdo. Núm. Exp. 570/2018.

Hernández Vaca María del Carmen vs. Fuentes Sánchez Alfonso. Ord. Civil 1 Acdo. en Expedientillo. Núm. Exp. 980/2013.

Hipotecaria su Casita S.A. de C.V. Sociedad Financiera de Objeto Múltiple No Regulada vs. Cruz Ramos Paulo César. Especial Hipotecario Civil 1 Acdo. Núm. Exp. 810/2009.

Hipotecaria su Casita, S.A. de C.V. Sociedad Financiera de Objeto Limitado hoy Sociedad Financiera de Objet Múltiple Entidad No Regulada vs. Arroyo Gómez Daniel. Ejec. Merc. 1 Acdo. Núm. Exp. 1024/2007.

HSBC México Sociedad Anónima Institución de Banca Múltiple Grupo Financiero HSBC División Fiduciaria en su Carácter de Fiduciario en el Fideicomiso Número F238864 vs. Hernández González Alejandro y Peña Olivarez Perla Nataly. Juris. Voluntaria Civil 1 Acdo. Núm. Exp. 808/2022.

Inmobiliaria Amur S.A. vs. Guadarrama y Hernández Rosa María. Controversias de Arrendamiento Civil 1 Acdo. Núm. Exp. 874/2023.

Instituto del Fondo Nacional de la Vivienda para los Trabajadores Infonavit vs. Martínez Mendoza Claudia Jeny y Bañales González Jesús. Especial Hipotecario Civil 1 Acdo. Núm. Exp. 510/2024.

Lozada Contreras Fortunato vs. Gregorio Patiño Vargas y Otra. Ord. Civil 1 Acdo. Núm. Exp. 434/2019.

Operadora Falcón Sapi de C.V. Sofom Enr vs. Clean Box S.A. de C.V. y Fernández Torres Laura Sofía. Providencias Precautorias Mercantil 1 Acdo. Núm. Exp. 1254/2023.

Ramírez Alvarado Citlalli vs. Belmont Flores Sara. Ord. Civil 1 Acdo. Núm. Exp. 464/2024.

Reyes Clara Paulina vs. Grupo Mexicano de Seguros S.A. de C.V. Ord. Civil 2 Acdos. Núm. Exp. 350/2024.

SOLO CONSULTA
SOLO CONSULTA
SOLO CONSULTA

Rosas Escobar Cruz vs. Cedillo Rosas Silvia, Rosas Escobar Victoria, Ramírez Arriaga Paula, Mancio Rosas Oralia y Mancio y Toledo Esteban su Sucesión. Ord. Civil 7 Acdos. Núm. Exp. 252/2021.
Secreto. Ejecutivo Mercantil 1 Acdo. Núm. Exp. 474/2024.
Secreto. Providencias Precautorias Mercantil 1 Acdo. Núm. Exp. 514/2024.
segundo niño maría guadalupe. juris. vol. 1 acdo. núm. exp. 84/2012.
Servicios Prendarios Isbj S.A. de C.V. vs. Cruz Castro Josué Daniel. Ejecutivo Mercantil 1 Acdo. Núm. Exp. 270/2024.
Si Crea Comercial S.A. de C.V. vs. Ruíz Prieto Alejandro. Ejecutivo Civil 1 Acdo. Núm. Exp. 1030/2023.
Sociedad Hipotecaria Federal, Sociedad Nacional de Crédito, Institución de Banca de Desarrollo, en su Carácter de Fiduciario Sustituto del Fondo de Operación y Financiamiento Bancario a la Vivienda (Fovi) vs. Ventura Quirino Celia. Vía de Apremio Civil 1 Acdo. Núm. Exp. 512/2024.

AUDIENCIA
González Urrutia Wendy vs. Cervantes García Israel. Aud. Controversias de Arrendamiento Civil 1 Audiencia. Núm. Exp. 280/2024.

LA SECRETARIA DE ACUERDOS
LIC. JULIA NOLASCO OCHOA

TRIGÉSIMO SÉPTIMO DE LO CIVIL

SECRETARÍA "A"
ACUERDOS DEL 17 DE MAYO DEL 2024

Autofinanciamiento México, S.A. de C.V. vs. Blanco Villarreal Juan Francisco y Lojero Venegas Margarita. Ejecutivo Cuantía Menor Mercantil 1 Acdo. Núm. Exp. 727/2016.
Autofinanciamiento México, S.A. de C.V. vs. Pérez Fabry José, Uh Kantun Francisca y Prez Uh Jully Estrella. Ejecutivo Cuantía Menor Mercantil 1 Acdo. Núm. Exp. 693/2015.
Chávez Mora Luz Noemí vs. Rosales Torres Raúl. Juris. Voluntaria Civil 1 Acdo. Núm. Exp. 415/2024.
Cobranza Amigable, Sociedad Anónima, Promotora de Inversión de Capital Variable vs. Vázquez Hernández Josefina y Lorenzo Santiago Francisco. Ejecutivo Cuantía Menor Mercantil 1 Acdo. Núm. Exp. 273/2015.
Colín Paniagua Omar Gabriel vs. Medina Sosa María del Consuelo y Baturoni Morales Joaquín. Ejecutivo Cuantía Menor Mercantil 1 Acdo. Núm. Exp. 1383/2016.
Enríquez Denton María Thalia vs. Garay Hernández Iliana. Ejecutivo Cuantía Menor Mercantil 1 Acdo. Núm. Exp. 3399/2019.
HSBC México Sociedad Anónima Institución de Banca Múltiple, Grupo Financiero HSBC vs. Vicente López Ignacio. Especial Hipotecario Civil 1 Acdo. Núm. Exp. 1191/2023.
Jiménez Hernández José Serafín su Sucesión vs. Jiménez Martínez Gabriela. Controversias de Arrendamiento Civil 1 Acdo. Núm. Exp. 435/2024.
Maldonado García Pablo su Sucesión vs. Maldonado García María Elena. Ord. Civil 1 Acdo. Núm. Exp. 753/2023.
Manjarrez Alvarado Jéssica vs. Santana Camacho Jaquelíne. Juris. Voluntaria Civil 1 Acdo. Núm. Exp. 123/2022.
Martínez Concepción vs. Cisneros Rodríguez Monserrat y Rodríguez Alcántara Clementina. Ord. Civil 1 Acdo. Núm. Exp. 625/2023.
Melbourne, Arrendadora y Administradora de Inmuebles, S.A. de C.V. vs Aguilar Cortez Manuel Alejandro. Controversias de Arrendamiento Civil 1 Acdo. Núm. Exp. 509/2024.
Miranda Najar Arturo vs. Solís Rojas Deyanira. Ejecutivo Cuantía Menor Mercantil Acdo. en Tomo IV. 1 Acdo. Núm. Exp. 4389/2019 Tomo IV.
Pérez Espinosa María y Ramos Pérez Marisol vs. Grupo Mexicano de Seguros S.A. de C.V. Ord. Civil 1 Acdo. Núm. Exp. 1211/2023.
Ramco Bienes y Raíces S.A. de C.V. vs. Ci Banco S.A. Institución de Banca Múltiple en su Carácter de Fiduciario del Fideicomiso Cib Diagonal Dos Mil Doscientos Treinta y Cinco Cib 2235. Ord. Civil 2 Acdos. Núm. Exp. 1151/2023.
Ríos Méndez María Elena vs. Carranza Gómez Raúl. Ord. Civil 2 Acdos. Núm. Exp. 461/2024.
Secreto. Ejecutivo Mercantil 1 Acdo. Núm. Exp. 219/2024.
Secreto. Ejecutivo Cuantía Menor Mercantil 1 Acdo. Núm. Exp. 2955/2021.
Secreto. Ejecutivo Cuantía Menor Mercantil 1 Acdo. Núm. Exp. 479/2021.
Secreto. Ejecutivo Mercantil 1 Acdo. Núm. Exp. 489/2024.
Secreto. Ejecutivo Mercantil 1 Acdo. Núm. Exp. 525/2024.
Secreto. Providencias Precautorias Mercantil 1 Acdo. Núm. Exp. 527/2024.
Uruzua Puente Jorge vs. Aguas y Construcciones S.A. Especial de Matriculación Judicial Civil Exhorto. 1 Acdo. en Exhorto. Núm. Exp. 523/2024.
Valencia Rubio Daniel su Sucesión vs. Juárez León Angélica. Controversias de Arrendamiento Civil 1 Acdo. Núm. Exp. 943/2022.
Witemberg Wudka Nathan vs. Gebara Rahal Anthony Joseph. Ejecutivo Mercantil 1 Acdo. Núm. Exp. 281/2023.

LA SECRETARIA DE ACUERDOS
LIC. PERLA MIRIAM RODRÍGUEZ TREJO

SECRETARÍA "B"
ACUERDOS DEL 17 DE MAYO DEL 2024

Álvarez Meza Gema Violeta vs. Galván Jiménez Adrián. Controversias del Orden Familiar Familiar Expedientillo. 1 Acdo. en Expedientillo. Núm. Exp. 1502/2006.
Autofinanciamiento México S.A. de C.V. vs. García Bocanegra Gladys, Rodríguez Rodríguez María Irma, Loredo Núñez Pedro y Guerrero López Barnabe. Ejecutivo Cuantía Menor Mercantil 1 Acdo. en el Tomo II. 1 Acdo. Núm. Exp. 3048/2019 Tomo II.
Autofinanciamiento México, S.A. de C.V. vs. Castro Cid Armando y Cid Olaya Silvia. Ejecutivo Cuantía Menor Mercantil 1 Acdo. Núm. Exp. 2600/2019.
Autofinanciamiento México, S.A. de C.V. vs. Hernández Sandoval Luz María, Sandoval Pacheco Eloísa, Hernández Magdaleno Ángel y Garrido Villegas Mario. Ejecutivo Cuantía Menor Mercantil 1 Acdo. Núm. Exp. 306/2015.
Autofinanciamiento México, S.A. de C.V. vs. Luna Navarrete Néstor Eduardo y Otro. Ejecutivo Cuantía Menor Mercantil 1 Acdo. Núm. Exp. 2430/2019.
Autofinanciamiento México, S.A. de C.V. vs. Pérez Vega Martín y Mora Méndez Enrique. Ejecutivo Cuantía Menor Mercantil 1 Acdo. Núm. Exp. 902/2014.
Autofinanciamiento México, S.A. de C.V. vs. Santos Guzmán Bernardo. Ejecutivo Cuantía Menor Mercantil 2 Acdos. Núm. Exp. 1010/2013.
Banco Santander México, S.A. Institución de Banca Múltiple, Grupo Financiero Santander México vs. Ramírez López Miguel Ángel. Providencias Precautorias Mercantil 1 Acdo. en el Tomo II. 1 Acdo. Núm. Exp. 1712/2018 Tomo II.
Banco del Bajío, Sociedad Anónima, Institución de Banca Múltiple vs. Banco Inmobiliario Mexicano, Sociedad Anónima, Institución de Banca Múltiple, División Fiduciaria Única y Exclusivamente como Fiduciaria del Fideicomiso Número F85100071 y Condominio Residencial el Milagro, Sociedad Anónima Promotora de Inversión de Capital Variable. Especial Hipotecario Civil 1 Acdo. Núm. Exp. 10/2023.
Condominio Víctor Hugo Número 10 vs. Sánchez Ascencio María Lucero. Vía Ejecutiva Cuantía Menor Civil 1 Acdo. en el Tomo II. 1 Acdo. Núm. Exp. 654/2018 Tomo II.
Cureses Trápaga Rocío vs. Ávila Delgado Claudia Guadalupe y Quien También Se Hace Llamar Claudia Guadalupe Ávila Delgado Marroquín y Rivera. Controversias de Arrendamiento Civil 1 Acdo. en Cuadernillo. Núm. Exp. 74/2024 Queja.
Fundación Antonio Haghenbeck y de la Lama Iap vs. Velázquez Álvarez Araceli. Controversias de Arrendamiento Civil 1 Acdo. Núm. Exp. 462/2024.
García Martínez Norma Elena vs. Granados García Francisco Javier. Ord. Civil 1 Acdo. Núm. Exp. 526/2024.
Global Energy Tech Group S.A. de C.V. vs. Acusa Producciones S.A. de C.V. y Monroy Juárez Marta Catalina y González Montes de Oca Rodrigo Rafael. Ord. Civil 1 Acdo. Núm. Exp. 424/2023.
Hyr Pyme S.A. de C.V. Sofom Enr vs. Riveros Riveros María Concepción y Alfaro Barrios Jesús. Ejecutivo Cuantía Menor Mercantil 1 Acdo. Núm. Exp. 538/2020.
Hyr Pyme S.A. de C.V. Sofom Enr vs. Riveros Riveros María Concepción y Alfaro Barrios Jesús. Ejecutivo Cuantía Menor Mercantil 2 Acdos. en Amparo. Núm. Exp. 538/2020 Amparo Indirecto 129/2024- 3b.

SOLO CONSULTA
SOLO CONSULTA
SOLO CONSULTA

López Madrigal Verónica vs. Banco Azteca S.A. Institución de Banca Múltiple y Circulo de Crédito S.A. de C.V. Sociedad de Información Crediticia y Trans Unión de México S.A. Sociedad de Información Crediticia. Ord. Civil 1 Acdo. Núm. Exp. 1154/2023.

Pacheco Campos Estela su Sucesión vs. Colegio Cla, S. C. y Centeno Ochoa Carlos Gustavo. Controversias de Arrendamiento Civil 1 Acdo. en Seccion_De_Ejecución. Núm. Exp. 916/2022.

Pérez Chuc Josué Santiago vs. Grupo Nacional Provincial S.A. B. Ord. Civil 1 Acdo. en Cuadernillo. Núm. Exp. 434/2022 Constancias.

Pulido Morán Evaristo vs. Balseca Olmedo Arturo. Ejecutivo Cuantía Menor Mercantil 1 Acdo. en el Tomo II. 1 Acdo. Núm. Exp. 1900/2021 Tomo II.

Salazar Sánchez María de Lourdes vs. Ayala de Landero María de la Luz su Sucesión y de la Cruz Contreras Elpidio y Castillo Pérez Noé. Ord. Civil 1 Acdo. Núm. Exp. 1342/2023.

Secreto. Ejecutivo Mercantil Exhorto. 1 Acdo. en Exhorto. Núm. Exp. 209/2024.

Secreto. Ejecutivo Cuantía Menor Mercantil 1 Acdo. Núm. Exp. 3356/2020.

Secreto. Providencias Precautorias Civil 1 Acdo. Núm. Exp. 362/2024.

Secreto. Ejecutivo Cuantía Menor Mercantil 1 Acdo. Núm. Exp. 3806/2021.

Secreto. Ejecutivo Mercantil 1 Acdo. Núm. Exp. 420/2024.

Secreto. Ejecutivo Mercantil Expedientillo. 1 Acdo. en Expedientillo. Núm. Exp. 620/2013.

Secreto. Controversias de Arrendamiento Civil 2 Acdos. Núm. Exp. 8/2024.

Soto Pichardo Carmen Patricia vs. Soto Pichardo Eduardo y Valenzuela Delfín Edith Victoria y Soto Nasta Adriana Ivette. Ord. Civil 1 Acdo. Núm. Exp. 906/2022.

Valencia Castillo Juan Carlos vs. Barroso Barrea Rodolfo Rafael. Ejecutivo Cuantía Menor Mercantil 1 Acdo. en el Tomo II. 1 Acdo. Núm. Exp. 570/2020 Tomo II.

Zamudio Grave Cecilia Guadalupe vs. Murcio Benítez María Guadalupe Isabel. Ord. Civil 1 Acdo. Núm. Exp. 482/2024.

AUDIENCIA

Chávez Ramírez Saúl vs. Solares Carpio María Guadalupe y Baltierra Efrén Josefar. Aud. Incidental en Secc. de Ejecc. Controversias de Arrendamiento Civil. 1 Audiencia. Núm. Exp. 1130/2023.

SENTENCIA INTERLOCUTORIA

Chávez Ramírez Saúl vs. Solares Carpio María Guadalupe y Baltierra Efrén Josefar. Controversias de Arrendamiento Civil Sent. Interl. en Secc. de Ejecc. 1 Núm. Exp. 1130/2023

EL SECRETARIO DE ACUERDOS
LIC. MARIO MELGOZA DÍAZ

TRIGÉSIMO OCTAVO DE LO CIVIL

SECRETARÍA "A"
ACUERDOS DEL 17 DE MAYO DEL 2024

Andrade Flores Fernando. Ord. Civil Acdo. Amparo. 1 Acdo. en Amparo. Núm. Exp. 695/2023 Bis. 1 Amparo 695/2023- II, Promov. por Fernando Andrade Flores.

Ayala Hernández Adrián Armando vs. Hernández Sánchez Lucía y Banco del Bienesta S.N.C., Institución de Banca de Desarrollo. Exhortos Civil Acdo. Exhorto. 1 Acdo. en Exhorto. Núm. Exp. 487/2024.

Banco Mercantil del Norte, S.A. Institución de Banca Múltiple Grupo Financiero Banorte vs. Wong Alonso Iván Ismael. Exhortos Civil Acdo. Exhorto. 2 Acdos. en Exhorto. Núm. Exp. 525/2024.

Constructora Anmar S.A. de C.V. vs. González Vázquez Alejandro Rogelio. Ord. Civil Acuerdo. 1 Acdo. Núm. Exp. 251/2024.

Corporación Arquitectónica y de Ingeniería (Caisa), S.A. de C.V. vs. Silver Garden, S.A. de C.V. Ejecutivo Mercantil Acuerdo. 1 Acdo. Núm. Exp. 171/2024.

Cortés Castro Odilón vs. Pérez Rodríguez Manuel. Ord. Civil Expedientillo. 1 Acdo. Núm. Exp. 601/2018.

Cruz Hernández Josefina Gabriela vs. Guadalupe Álvarez Domínguez. Ord. Civil Acuerdo. 1 Acdo. Núm. Exp. 707/2019.

Delgado Rivera Carlos Eduardo vs. Gómez Rosales Fabiola Estela. Especial Hipotecario Civil Acuerdo. 1 Acdo. Núm. Exp. 133/2015 Tomo II.

Estévez Alonso Josefina y Estévez Alonso Fernando y Estévez Alonso Francisco y Estévez Alonso Alberto vs. Vicky Form Sapi de C.V. y Service Tepeji Suministro de Personal S.A. de C.V. Controversias de Arrendamiento Civil Acuerdo. 1 Acdo. Núm. Exp. 125/2023.

Hernández Franco Érika vs. García Rodríguez Juan y Manzanares Ortuño Maurilio David y C Director del Registro Público de la Propiedad y de Comercio de la Ciudad de México. Ord. Civil Acuerdo. 1 Acdo. Núm. Exp. 1097/2023.

Hipotecaria Nacional S.A. de C.V. Sociedad Financiera de Objeto Limitado Grupo Financiero BBVA Bancomer vs. Figueroa Rojas Norma y Otra. Especial Hipotecario Civil Expedientillo. 1 Acdo. Núm. Exp. 845/2001.

HSBC México, S.A. Institución de Banca Múltiple, Grupo Financiero HSBC División Fiduciaria en su Carácter de Fiduciario del Fideicomiso No. F/234036 vs. Villar Vázquez Carlos Guillermo y Curiel Murguía Yéssica Fabiola. Vía de Apremio Civil Expedientillo. 2 Acdos. Núm. Exp. 969/2016 Tomo II.

HSBC México, S.A. Institución de Banca Múltiple Grupo Financiero HSBC División Fiduciaria en su Carácter de Fiduciario del Fideicomiso Irrevocable Número 232017 vs. Hernández Rubio Martha Laura y Nava Figueroa Filiberto. Especial Hipotecario Civil Acuerdo. 1 Acdo. Núm. Exp. 941/2015 Tomo II.

Infonavit vs. Solórzano Saavedra Armando. Ord. Civil Expedientillo. 1 Acdo. Núm. Exp. 443/2008.

Inmobiliaria y Constructora Almin S.A. de C.V. vs. Irma Pérez Mora. Especial Hipotecario Civil Acuerdo. 1 Acdo. Núm. Exp. 225/2021.

Instituto de Seguridad Social para las Fuerzas Armadas Mexicanas vs. Noriega Bautista Ismael. Especial Hipotecario Civil Acuerdo. 2 Acdos. Núm. Exp. 583/2014.

Instituto del Fondo Nacional de la Vivienda para los Trabajadores Infonavit vs. Óscar Almendarez Bazán. Especial Hipotecario Civil Expedientillo. 1 Acdo. Núm. Exp. 381/2019.

Instituto del Fondo Nacional de la Vivienda para los Trabajadores Infonavit vs. Torres Torres Karina. Especial Hipotecario Civil Acdo. Expedientillo. 1 Acdo. en Expedientillo. Núm. Exp. 1323/2019 Bis. 1.

Instituto del Fondo Nacional de la Vivienda para los Trabajadores vs. González Estrada Verónica. Ord. Civil Expedientillo. 1 Acdo. Núm. Exp. 317/2005 Tomo II.

Instrumentos y Equipos Falcón Sociedad Anónima de Capital Variable vs. Selecciones Médicas del Centro Sociedad Anónima de Capital Variable. Ord. Civil Acuerdo. 1 Acdo. Núm. Exp. 643/2018 Tomo II.

Jiménez Madrid Ana María vs. Daniel Jiménez Madrid, Iván Ángel Hernández Jiménez, Ricardo Arenas Mejía e Inosencia Albina Jiménez Madrid. Ord. Civil Expedientillo. 1 Acdo. Núm. Exp. 533/2020.

Marín Jiménez Hernández Juan vs. Grupo Mexicano de Seguros S.A. de C.V. Ord. Civil Acuerdo. 1 Acdo. Núm. Exp. 1349/2023.

Maya Hernández Verónica vs. Gómez Torres María de la Luz. Ord. Civil Acuerdo. 2 Acdos. Núm. Exp. 949/2023.

Nazario Alemán Juan Carlos vs. Delgado Celis Guadalupe. Especial Hipotecario Civil Acuerdo. 1 Acdo. Núm. Exp. 1267/2018 Tomo II.

Olivos Reyes Rigoberto vs. Rodríguez Hernández Haydee Marcela y Ruy Rolando Rodríguez Hernández, Quien También Acostumbra Usar el Nombre de Rolando Rodríguez Hernández y Director del Registro Público de la Propiedad y de Comercio de la Ciudad de México. Ord. Civil Acuerdo. 2 Acdos. Núm. Exp. 163/2024.

Perforadora Central, S.A. de C.V. vs. Marinsa de México, S.A. de C.V. y Maren Marine Energy, S.A. P. I. de C.V. y Ocean Marine, S.A. de C.V. y Prestadora de Servicios Corporativos Generales, S.A. de C.V. y Servicios Marinos del Sureste, S.A. de C.V. y Servicios y Suministros Martel, S.A. de C.V. y Zavala Solís José Luis y Zavala Solís José Juan y Zavala Solís José Antonio. Providencias Precautorias Mercantil Acdo. Expedientillo. 1 Acdo. Núm. Exp. 1119/2023 Tomo II.

Prima Administradora de Activos S.A. de C.V. antes Cibergestión Administradora de Activos S.A. de C.V. vs. Vaqueiro Sarmiento Moisés. Juris. Voluntaria Civil Acuerdo. 2 Acdos. Núm. Exp. 859/2019.

Reyes Agonizantes Roberto vs. Reyes Campos Pedro su Sucesión y Agonizante Ramírez Julia su Sucesión y C Director del Registro Público de la Propiedad y del Comercio de la Ciudad de México. Ord. Civil Acuerdo. 1 Acdo. Núm. Exp. 325/2024.

Rivera Carrasco Ana Luisa vs. Guerrero Guzmán Ana Verónica. Especial Hipotecario Civil Acuerdo. 1 Acdo. Núm. Exp. 867/2021.

SOLO CONSULTA
SOLO CONSULTA
SOLO CONSULTA

Rodríguez Yadira García vs. De León Leos Fernando y Ramírez García Oyuki. Especial Hipotecario Civil Acuerdo. 2 Acdos. Núm. Exp. 1177/2017.
Scotiabank Inverlat S.A. Institución de Banca Múltiple Grupo Financiero Scotiabank Inverlat vs. Romero Natanael. Especial Hipotecario Civil Acuerdo. 2 Acdos. Núm. Exp. 623/2018.
Secreto. Ejecutivo Mercantil Acuerdo. 1 Acdo. Núm. Exp. 183/2024.
Secreto. Ejecutivo Mercantil Acuerdo. 1 Acdo. Núm. Exp. 527/2024.
Silva García Lorena Abigail vs. Edificio Marti Jardín. No Definido No Definido Acuerdo. 1 Acdo. Núm. Exp. 523/2024.
Sociedad Hipotecaria Federal Sociedad Nacional de Crédito Institución de Banca de Desarrollo en su Carácter de Fiduciario Sustituto del Fondo de Operación y Financiamiento Bancario de la Vivienda vs. Morales de Martínez Elfega Gaona y Rogelio Martínez Martínez. Especial Hipotecario Civil Acuerdo. 1 Acdo. Núm. Exp. 319/2020.
Yama Vivienda, S.A. de C.V. vs. Arrendadora de Restaurantes, S. de R. L. de C. V, Armando Torrado Martínez y Alberto Torrado Martínez. Ord. Civil Acdo. Amparo. 1 Acdo. en Amparo. Núm. Exp. 355/2021 Amparo 820/2023 Prom por Arrendadora de Restaurantes Sociedad de Respnsabilidad Limitada de C.V.
De Sousa Rivas Marjorie Lissette vs. Notmusa, S.A. de C.V. Ord. Civil Acuerdo. 1 Acdo. en Amparo. Núm. Exp. 1179/2017 Amparo 903/2022.
De Sousa Rivas Marjorie Lissette vs. Notmusa, S.A. de C.V. Ord. Civil Acuerdo. 1 Acdo. Núm. Exp. 1179/2017 Tomo III.

LA SECRETARIA DE ACUERDOS
LIC. SUSANA SÁNCHEZ HERNÁNDEZ

SECRETARÍA "B"
ACUERDOS DEL 17 DE MAYO DEL 2024

Alba Márquez Víctor Manuel vs. Martínez Cortés Juan y Alba Márquez María del Socorro y Alba Márquez Guillermo y Ortiz María Aurora. Ord. Civil Acuerdo. 2 Acdos. Núm. Exp. 328/2024.
Ángeles Romero Fernando vs. Buenrostro Báeza Carlos. Controversias de Arrendamiento Civil 4 Acdos. Núm. Exp. 568/2021 Tomo II.
Arellano Rivas Sotero vs. Rodríguez Monsreal Pedro Omar y Saldaña Hernández Jorge y C Director del Registro Público de la Propiedad y del Comercio de la Ciudad de México. Ord. Civil Auto. 1 Acdo. Núm. Exp. 476/2024.
Armenta Reynoso Jocelyn vs. Toscano Guzmán Gerardo y Ríos Alaniz Luis Enrique. Ejecutivo Mercantil 1 Acdo. Núm. Exp. 632/2023 Tomo II.
Aseguradora Insurgentes, S.A. de C.V., Grupo Financiero Aserta vs. Soli Maquinaria y Tecnologías en Reciclaje, S.A. de C.V. y Solimaq Proyectos de Reciclaje, S.A. de C.V. Especial de Fianzas Mercantil Auto. 1 Acdo. Núm. Exp. 898/2023.
Banco Invex, Sociedad Anónima, Institución de Banca Múltiple, Invex Grupo Financiero Fiduciario en su Carácter de Fiduciario en el Fideicomiso Número 1301credito Inmobiliario S.A. de C.V. Sociedad Financiera de Objeto Múltiple, E. N. R vs. Macario Canela Francisco. Especial Hipotecario Civil Auto. 1 Acdo. Núm. Exp. 540/2011 Tomo II.
Banco Mercantil del Norte S.A. Institución de Banca Múltiple Grupo Financiero Banorte vs. Roffe Farca Abraham. Especial Hipotecario Civil Auto. 1 Acdo. en Tercería. Núm. Exp. 1242/2022 Terc. Excl. de Dominio.
Banco Mercantil del Norte, S.A., Institución de Banca Múltiple, Grupo Financiero Banorte vs. Bertran López Rogelio Abraham. Especial Hipotecario Civil Auto. 1 Acdo. Núm. Exp. 1094/2022.
Banco Nacional de México S.A. Integrante del Grupo Financiero Banamex vs. Granos Nacionales Internacionales de Sinaloa S.A. de C.V. y Angulo Valdez José Luis y Llanes Gaxiola Rosa Imelda. Ejecutivo Mercantil Audiencia. 1 Acdo. Núm. Exp. 862/2022.
Banco Nacional de México S.A. Integrante del Grupo Financiero Banamex vs. Eldin Rodríguez Norma Patricia. Especial Hipotecario Civil Auto. 1 Acdo. Núm. Exp. 362/2023.
Castro Ortiz José Isaac vs. Hernández Ramírez Margarita. Ord. Civil Auto. 1 Acdo. en Amparo. Núm. Exp. 990/2018 Amparo 624/2023- I Prom por Luis Herrera Meneses.
Ckd Activos 8 Sociedad Anónima Promotora de Inversión de Capital Variable vs. Sastre Xicohtencatl Roberto. Juris. Voluntaria Civil 1 Acdo. Núm. Exp. 528/2024.
Elizondo San Sebastián Ángel Miguel vs. Ica Tenedora S.A. de C.V. Especial Mercantil Mercantil Auto. 1 Acdo. Núm. Exp. 500/2024.
Enríquez Guerra Gabriela vs. González López Carlos Alberto. Ord. Civil Auto. 1 Acdo. Núm. Exp. 920/2018 Tomo II.
Inmobiliaria Hesca, Sociedad Anónima de Capital Variable vs. Maderas y Materiales de Oriente S.A. de C.V. y Otros. Especial Hipotecario Civil Auto. 1 Acdo. Núm. Exp. 1060/2012 Tomo II.
Inmobiliaria Narcar S.A. de C.V. vs. Ole Deporte S.A. de C.V. y Saliba Greige Halim Youssef. Controversias de Arrendamiento Civil 1 Acdo. Núm. Exp. 828/2023.
Instituto del Fondo Nacional de la Vivienda para los Trabajadores (Infonavit) vs. Flores Santos Isabel. Especial Hipotecario Civil Expedientillo. 1 Acdo. en Expedientillo. Núm. Exp. 68/2017 Bis. 1.
Instituto del Fondo Nacional de la Vivienda para los Trabajadores (Infonavit) vs. González González José Luis y Aparicio Tabares María Elena. Vía de Apremio Civil Auto. 1 Acdo. Núm. Exp. 1350/2022.
Instituto del Fondo Nacional de la Vivienda para los Trabajadores Infonavit vs. Arturo Rojas Olvera. Especial Hipotecario Civil Auto. 1 Acdo. Núm. Exp. 516/2021.
Instituto del Fondo Nacional de la Vivienda para los Trabajadores Infonavit vs. García Cruz Mauricio. Especial Hipotecario Civil Audiencia. 1 Acdo. Núm. Exp. 854/2017 Tomo II.
Instituto del Fondo Nacional de la Vivienda para los Trabajadores Infonavit vs. Ríos Villa Patricia. Especial Hipotecario Civil 2 Acdos. Núm. Exp. 522/2024.
Instituto del Fondo Nacional de la Vivienda para los Trabajadores Infonavit vs. Tapia Morales María Guadalupe. Especial Hipotecario Civil 1 Acdo. Núm. Exp. 846/2021.
Intercam Casa de Bolsa, S.A. de C.V. Intercam Grupo Financiero vs. Congeladora Velázquez Sociedad Anónima de Capital Variable. Ord. Mercantil Expedientillo. 1 Acdo. Núm. Exp. 1190/2017.
Jagui Inmuebles S.A. vs. Estación de Servicio Orizaba S.A. de C.V. Ord. Civil Auto. 1 Acdo. Núm. Exp. 794/2021 Tomo II.
Juan José Sotelo Martínez su Sucesión vs. Venegas Páez Jorge Enrique y Venegas Ramírez Jorge Enrique. Ord. Civil Auto. 1 Acdo. Núm. Exp. 506/2022 Tomo II.
Juárez Gutiérrez Roberto Gabriel vs. Gutiérrez Mateo Esperanza. Juris. Voluntaria Civil Expedientillo. 1 Acdo. Núm. Exp. 272/2022.
López Gaytán Mónica vs. Portilla Álvarez Martha Beatriz. Ord. Civil Auto. 1 Acdo. Núm. Exp. 176/2014.
Operadora Mexicana de Arrendamientos S.A. de C.V. vs. María Belem Hernández su Sucesión. Controversias de Arrendamiento Civil 1 Acdo. en Tercería. Núm. Exp. 274/2020 Terc. Excl. de Dominio, Promovida por Mauricio Oldak.
Palacios Zenteno Karen Damaris vs. López García Mayte. Ord. Civil 1 Acdo. Núm. Exp. 464/2024.
Pérez Mejía Minerva Oliva vs. Díaz Lezama Adriana Marisol y Solís Márquez Edgar Rodrigo. Controversias de Arrendamiento Civil 1 Acdo. Núm. Exp. 430/2023.
Peña León Juan Manuel vs. Hernández Cruz Viridiana Jacqueline. Juris. Voluntaria Civil 2 Acdos. Núm. Exp. 398/2024.
Quiñones Emmert César Arturo vs. Emmert Nagore Reyna. Juris. Voluntaria Civil Auto. 1 Acdo. Núm. Exp. 568/2023.
Ramos Lugo María Lorenia vs. Fernández Alonso Patricia Catalina. Ord. Civil Auto. 1 Acdo. Núm. Exp. 464/2023.
Sada Pedroza Leticia vs. Araiza Oriard Gloria del Carmen y Leija Araiza Ricardo. Ord. Civil 3 Acdos. Núm. Exp. 26/2023 Tomo II.
Saucedo Melchor Miriam vs. Valdez González Agustín y Zarza Chávez Alicia y C Director del Registro Público de la Propiedad y del Comercio de la Ciudad de México. Ord. Civil Auto. 2 Acdos. Núm. Exp. 838/2021.
Secreto. Ejecutivo Mercantil Auto. 1 Acdo. Núm. Exp. 1002/2023.
Secreto. Providencias Precautorias Mercantil 1 Acdo. Núm. Exp. 226/2024.
Secreto. Ejecutivo Mercantil 1 Acdo. en Otros. Núm. Exp. 408/2024 Providencias Precautorias.
Secreto. Especial de Fianzas Mercantil 2 Acdos. Núm. Exp. 514/2024.
Secreto. Exh. Mercantil Acdo. Exhorto. 1 Acdo. en Exhorto. Núm. Exp. 524/2024.
Secreto. Ejecutivo Mercantil 1 Acdo. Núm. Exp. 526/2024.
Soluciones Hipodigitales a la Medida Sapi de C.V. vs. Martínez Rapeta Eduardo y Mundo Lara Armando. Especial Hipotecario Civil Auto. 1 Acdo. Núm. Exp. 490/2024.

SOLO CONSULTA
SOLO CONSULTA
SOLO CONSULTA

Suárez Betancour Mario Alfonso vs. Orfaly Rojas Angélica y Registro Público de la Propiedad y de Comercio de la Ciudad de México. Ord. Civil 2 Acdos. Núm. Exp. 54/2024.

Tosca Frías Ismael vs. Seguros Banorte, S.A. de C.V. Grupo Financiero Banorte. Ord. Civil Auto. 1 Acdo. Núm. Exp. 38/2021 Tomo II.

Trejo García Rebeca Rita Teresa vs. Palma Trejo José Jesús y Trejo García Cecilia Beatriz. Ord. Civil 2 Acdos. Núm. Exp. 1198/2023.

Velazco Ornelas José Ángel. Controversias de Arrendamiento Civil Auto. 1 Acdo. en Amparo. Núm. Exp. 282/2021 Amparo Directo Ahora Q. C. 89/2024.

Yave Smart Lending Spv Sociedad Anónima Promotora de Inversión de Capital Variable Sociedad Financiera de Objeto Múltiple Entidad No Regulada antes Smart Lending Spv Sociedad Anónima Promotora de Inversión de Capital Variable Sociedad Financiera de Objeto Múltiple Entidad No Regulada vs. Rodríguez Barrera José Víctor. Especial Hipotecario Civil Expedientillo. 1 Acdo. Núm. Exp. 1014/2023.

Zúñiga Cuéllar Daniel vs. Pedro Pedro Héctor. Ord. Civil 2 Acdos. Núm. Exp. 492/2024.

SENTENCIAS DEFINITIVAS DEL 17 DE MAYO DEL 2024

Instituto del Fondo Nacional de la Vivienda para los Trabajadores Infonavit vs. García Cruz Mauricio. Especial Hipotecario Civil Sent. Def. 1 Núm. Exp. 854/2017 Tomo Ii

SENTENCIA INTERLOCUTORIA

Alba Márquez Víctor Manuel vs. Martínez Cortés Juan y Alba Márquez María del Socorro y Alba Márquez Guillermo y Ortiz María Aurora. Ord. Civil Sent. Interl. 1 Núm. Exp. 328/2024

LA SECRETARIA DE ACUERDOS
LIC. ANGÉLICA MARÍA HERNÁNDEZ ROMERO

TRIGÉSIMO NOVENO DE LO CIVIL

SECRETARÍA "A"
ACUERDOS DEL 17 DE MAYO DEL 2024

Abasto y Modernización Comercial S.A. de C.V. vs. Pérez Llobet María Eugenia del Perpetuo Socorro. Ord. Civil 3 Acdos. Núm. Exp. 1225/2023.

Ahumada y Otero Rogelio Quien También Se Le Conoce como Rogelio Ahumada Otero vs. Mueblerías Standard, S.A. de C.V. y Samuel Sandler Zack. Controversias de Arrendamiento Civil 1 Acdo. Núm. Exp. 1057/2019 Tercer Tomo.

Almaguer Castellanos José Luis vs. Gómez Barriga José Luis. Especial Hipotecario Civil 1 Acdo. Núm. Exp. 1373/2019 Segundo Tomo.

Alvarado López José Alfredo y Alvarado López Roberto vs. Alvarado López Verónica. Ord. Civil 1 Acdo. Núm. Exp. 295/2023.

Arteaga González Jaime y Dávila Arteaga Engracia. Juris. Voluntaria Civil 1 Acdo. en Expedientillo. Núm. Exp. 317/2001 Expdllo. 09-02- 24.

Aseguradora Aserta, S.A. de C.V. vs. Corporativo en Diseño y Construcción Aztlan, S.A. de C.V. y Tigris Edificaciones Urbanas, S.A. de C.V. Especial de Fianzas Mercantil 1 Acdo. Núm. Exp. 431/2024.

Astorga Hilbert Marina Guadalupe vs. Alfredo Camero Godínez y Sandra Luz Parissi Ruiz. Especial Hipotecario Civil 1 Acdo. Núm. Exp. 511/2019.

Autofinanciamiento México S.A. de C.V. vs. Tepale Trejo Isidoro y Otros. Ejecutivo Mercantil 1 Acdo. en Expedientillo. Núm. Exp. 805/2010.

Banco Invex S.A., Institución de Banca Múltiple Invex, Grupo Financiero Fiduciario, por Conducto de su Administrador Patrimonio S.A. de C.V., Sociedad Financiera de Objeto Múltiple, Entidad No Regulada, en el Fideicomiso 648 vs. Pablo Hernández Flores. Especial Hipotecario Civil 1 Acdo. Núm. Exp. 91/2012 Tomo 11.

Banco Mercantil del Norte, Institución de Banca Múltiple, Grupo Financiero Banorte vs. Alejandro Cruz Olivera. Especial Hipotecario Civil 1 Acdo. Núm. Exp. 819/2011 Cuad. Tomoii.

Banco Santander (México), S.A. Institución de Banca Múltiple, Grupo Financiero Santander México vs. Central de Mantenimiento Integral Pego, S.A. de C.V., Pérez Chavarría Manuel Ygonzalez González Moisés. Ejecutivo Mercantil 1 Acdo. Núm. Exp. 691/2015 Tomo IV.

Banco Santander México, S.A. Institución de Banca Múltiple Grupo Financiero Santander México vs. Ab Hosiery, S.A. de C.V. y Alfredo Mercado Sacal. Medios Preparatorios Civil 1 Acdo. Núm. Exp. 967/2019 Tomo II.

Bancoppel Sociedad Anónima Institución de Banca Múltiple vs. Soffer Alfille Sion. Ejecutivo Mercantil 2 Acdos. Núm. Exp. 229/2023.

Casa del Actor, I.A.P. Mario Moreno vs. Sindicato Obrero Industrial de la Asociación Nacional de Actores, Comité Técnico del Fideicomiso del Fondo de Jubilación de la Asociación Nacional de Actores, Lilia Isabel Aragón del Rivero de Nombre Artístico Lilia Aragón, Luís Jimeno Teixido de Nombre Artístico Luís Jimeno, Andrea Coto Jordán de Nombre Artístico Andrea Coto, Sergio Reynoso Martínez, de Nombre Artístico Sergio Reynoso, Pedro Manuel Weber Chávez de Nombre Artístico Pedro Weber, María Elena Márquez Rangel, de Nombre Artístico María Elena Márques, Mari Carmen Vela Garcés, de Nombre Artístico Mari Carmen Vela, Leticia Rodríguez Porrás de Nombre Artístico Leticia Rodríguez. Ord. Mercantil 1 Acdo. en Amparo. Núm. Exp. 51/2007 Amparo 503/2023.

Cibanco, S.A., Institución de Banca Múltiple. (Antes The Bank Of New York Mellon, S.A., Institución de Banca Múltiple) vs. Josefina de Jesús Pérez y Otro. Especial Hipotecario Civil 1 Acdo. Núm. Exp. 1267/2012.

Condominio Real de Palmas vs. Olivar Marina José Antonio. Exhortos Civil Auto. 1 Acdo. en Exhorto. Núm. Exp. 491/2024.

Daimler Financial Services México, Sociedad de Responsabilidad Limitada de Capital Variable vs. Serrano Aguilar Omar. Especial Mercantil Mercantil 1 Acdo. Núm. Exp. 813/2023.

Escartin Gómez Julio vs. Miranda Morales Lucino, su Sucesión. Ejecutivo Mercantil 1 Acdo. en Otros. Núm. Exp. 163/2014 Tomo IV.

Fayad García Said Karim vs. Flores Salazar Antonio. Ejecutivo Mercantil 1 Acdo. Núm. Exp. 747/2023.

Figueroa Gordillo Gloria Marta y También Conocida Indistintamente Con el Nombre de Figueroa Gordillo Gloria Martha vs. HSBC México S.A. Institución de Banca Múltiple Grupo Financiero HSBC y Villegas Garrido Alberto. Ord. Civil 1 Acdo. Núm. Exp. 1187/2023.

García López Jorge Antonio vs. Villareal Estrella Teresa. Ord. Civil 2 Acdos. en Amparo. Núm. Exp. 533/2017 Amparo 1467/2023-I.

Garfias Osorio Laura vs. Pérez Castillo Alfonso. Especial Hipotecario Civil 1 Acdo. Núm. Exp. 983/2022.

Grijalva Márquez Jorge Alejandro, Márquez Chávez María de Lourdes, Natanael Grijalva Márquez y Grijalva Márquez Guadalupe Alberto vs. Grupo Mexicano de Seguros S.A. de C.V. Especial Hipotecario Civil 1 Acdo. Núm. Exp. 393/2021 Tomo II.

Grupo Control de Seguridad Privada Integral, Sociedad Anónima de Capital Variable vs. Condominio Tamarindos 18 A.C. Medios Preparatorios Civil 1 Acdo. Núm. Exp. 1367/2023.

Gsau, S.A. de C.V., (Antes Soni Autos S.A. de C.V.) vs. Jímenez Ortega Javier Ulises. Especial Hipotecario Civil 1 Acdo. Núm. Exp. 217/2003 Tomo II.

Guerrero Pérez Maribel vs. Guerrero Pérez Ismael y Silva Salazar Teodora. Ejecutivo Mercantil 1 Acdo. Núm. Exp. 1211/2022.

Harinera de Texcoco, S.A. de C.V. vs. Arroyo Gómez Ambrocio. Ejecutivo Mercantil 2 Acdos. Núm. Exp. 1413/2011 Tomo II.

Helado Oscuro, S.A. de C.V. vs. Grupo Opium Co, S.A. de C.V. Juris. Voluntaria Civil 1 Acdo. Núm. Exp. 389/2024.

Hernández Arzaluz Guadalupe Roberto vs. Suárez Serrano Martha Tomasa. Ord. Civil 1 Acdo. Núm. Exp. 703/2022.

Higuera Barberi José Luis vs. Grupo Empresarial Inmobiliario y de Bienes Raíces Cocco S.A. de C.V. Ord. Civil 1 Acdo. Núm. Exp. 733/2021.

HSBC México S.A. Ibm Grupo Financiero HSBC vs. Gómez Tagle Cañas Lyzett. Providencias Precautorias Mercantil 1 Acdo. Núm. Exp. 299/2024.

HSBC México Sociedad Anónima Institución de Banca Múltiple Grupo Financiero HSBC División Fiduciaria como Fiduciario en el Fideicomiso Irrevocable de Administración Identificado Con el Número F 262757 vs. Bastida Aldana Dolores Patricia. Vía de Apremio Civil 2 Acdos. Núm. Exp. 1289/2022.

HSBC México, S.A., Institución de Banca Múltiple, Grupo Financiero HSBC vs. Hinojosa Luelmo Juan Carlos y Hinojosa Luemo Juan Carlos. Proced. Judicial de Reconoc. y Ejecc. de Laudo Arbitral Civil 4 Acdos. en Amparo. Núm. Exp. 883/2023 Amparo.

SOLO CONSULTA

HSBC México, S.A., Institución de Banca Múltiple, Grupo Financiero HSBC vs. Hinojosa Luelmo Juan Carlos. Especial Hipotecario Civil 2 Acdos. en Amparo. Núm. Exp. 883/2023 Cuad. de Amp. 8-5-24.

Ingeniería y Servicios Adm Sociedad Anónima de Capital Variable vs. Espacios para la Educación Sociedad Anónima Promotora de Inversión de Capital Variable. Ord. Mercantil 1 Acdo. Núm. Exp. 1005/2018 Tomo III.

Jiménez Roucas Julián vs. María Guadalupe Solórzano Rodríguez. Ejecutivo Mercantil 1 Acdo. en Expedientillo. Núm. Exp. 213/2005 Expdllo. 13-05-2024.

K Seven, S.A. de C.V. vs. Carte Uniformes, S.A. de C.V. Ejecutivo Mercantil 1 Acdo. Núm. Exp. 629/2017.

López Lucio Guillermo vs. Antonia Ortiz Archundia y/o C. Director del Registro Público de la Propiedad y del Comercio del Distrito Federal. Ord. Civ. 1 Acdo. Núm. Exp. 1301/2011.

Magdaleno Valdez Marcos Adrián vs. Díaz Hurtado Isaac Felipe y Díaz Valdez Felipe. Pago de Daños Culposos Causados por Motivos del Transito de Vehículo Civil 1 Acdo. Núm. Exp. 999/2023.

Mejía Ortega Jorge Alfredo vs. González de Echegaray Sara Enriqueta su Sucesión y Rodríguez Ana Petra y Moscoso Morales José Jaime. Ord. Civil 1 Acdo. Núm. Exp. 403/2024.

Mellado Ochoa Juana vs. Administración Camionera de Nayarit S.A. de C.V. y Qualitas Compañía de Seguros S.A. de C.V. Ord. Mercantil 1 Acdo. Núm. Exp. 233/2020.

Mena López María del Rocío vs. Manuel García López Vázquez y Otro, Especial Hipotecario Civil 1 Acdo. Núm. Exp. 141/2007.

Nieves Olguín Laura Yuray vs. Grupo Mexicano de Seguros S.A. de C.V. y Gobierno del Distrito Federal, Actualmente Gobierno de la Ciudad de México. Ord. Civil 1 Acdo. en Otros. Núm. Exp. 29/2021 Cuad. de Apel. 14-5-24.

Ordóñez Nava David vs. Centro de Diagnóstico Clínico Azteca Norte S.A. de C.V. y Pérez Guerrero Delia. Controversias de Arrendamiento Civil 1 Acdo. Núm. Exp. 685/2020 Tomo II.

Parra Villafuerte María Yolanda vs. Villafuerte José Jesús y Quien También Acostumbra Usar el Nombre de J Jesús Villafuerte y Polo Nieto Damiana y Parra Villafuerte María Leticia y Registro Público de la Propiedad y de Comercio de la Ciudad de México. Ord. Civil 1 Acdo. Núm. Exp. 173/2024.

Peláez Uribe Jaime Antonio vs. Ruesga Bermúdez Alejandro. Ord. Civil 1 Acdo. Núm. Exp. 563/2018.

Pérez García Juan y de Pérez Martínez Liliana vs. Vargas Nava Gloria. Controversias de Arrendamiento Civil 1 Acdo. Núm. Exp. 211/2020.

Rangel Téllez Martín Job vs. Centro de Aprendizaje Montevideo Sc. Ord. Civil 1 Acdo. en Otros. Núm. Exp. 801/2021 Cuad. de Apel. 06-05-2024.

Rangel Trejo María Luisa vs. Morales Castillo María Antonia y Navarro Morales Felipe de Jesús. Ord. Civil 1 Acdo. Núm. Exp. 487/2023.

Rincón Severino María Araceli Marinca y Sánchez Rincón Jorge Leonardo y Sánchez Rincón Edna Marinka vs. Sánchez Celaya Joel. Ord. Civil 1 Acdo. Núm. Exp. 379/2024.

Salcedo Ávila María Elvira hoy Celayo Martínez Fernando y López Rincón Amada Araceli vs. De Jesús Ortega y Blanco de Colín María Teresa También Conocido como Teresa Ortega Blanco de Colín, José Luis Colín Reyes su Sucesión y Teresa Rita Colín Ortega También Conocida como Teresa Colín Ortega. Especial Hipotecario Civil 1 Acdo. en Amparo. Núm. Exp. 1295/2019 584/2018-IV.

Salcedo Ávila María Elvira hoy Celayo Martínez Fernando y López Rincón Amada Araceli vs. De Jesús Ortega y Blanco de Colín María Teresa También Conocido como Teresa Ortega Blanco de Colín, José Luis Colín Reyes su Sucesión y Teresa Rita Colín Ortega También Conocida como Teresa Colín Ortega. Especial Hipotecario Civil 1 Acdo. Núm. Exp. 1295/2019 Tomo IV.

Sánchez Sosa María del Carmen vs. Yésica González Garduño y Juan Carlos Tepoxtecatl Román. Controversias de Arrendamiento Civil 1 Acdo. Núm. Exp. 15/2019.

Santander México, S.A., Institución de Banca Múltiple, Grupo Financiero Santander México vs. Affinitas Medios de Pago, S.A. P. I. de C.V. y Grupo Peifer, S.A. P. I. de C.V. y Lebois Mateos Jacques Pierre y Peinado Díaz Alfonso. Ejecutivo Mercantil 2 Acdos. Núm. Exp. 321/2023.

Servicios Los Cocos S.A. de C. Vc vs. Repsol Downstream México S.A. de C.V. Exhortos Civil 1 Acdo. en Exhorto. Núm. Exp. 483/2024.

Sesin Said Mauricio Roberto vs. Lara Vizcarra Erick. Controversias de Arrendamiento Civil 2 Acdos. Núm. Exp. 81/2022.

Toyota Financial Services México S.A. de C.V. vs. Handal Santibañez Javier. Ejecutivo Mercantil 1 Acdo. Núm. Exp. 1305/2022.

Trueba Gaona Jaime vs. Comisión Federal de Electricidad. Exhortos Civil 1 Acdo. en Exhorto. Núm. Exp. 489/2024.

Ugarte Jaime César vs. García Escobar José Agustín. Ejecutivo Mercantil 1 Acdo. Núm. Exp. 1291/2022.

Ugarte Jaime César vs. García Escobar José Agustín. Ejecutivo Mercantil 1 Acdo. en Otros. Núm. Exp. 1291/2022 Cuad. de Apel. 06-05-2024.

Ulloa Sosa Miguel Armando vs. Mancera Torres Rafael Octavio y Torres Domínguez Cecilia. Ord. Civil 3 Acdos. Núm. Exp. 1351/2023.

Unifin Financiera Sociedad Anónima Bursatil de Capital Variable Sociedad Financiera de Objeto Múltiplee Entidad No Regulada Ahora Unifin Financiera Sociedad Anónima Bursatil de Capital Variable vs. Lucceto S.A. de C.V. y Peláez Pérez David Arturo. Providencias Precautorias Civil 1 Acdo. Núm. Exp. 367/2020.

Vargas Gómez Bernardo Enrique vs. Bulle Goyri Gómez Martha Patricia. Ord. Civil 3 Acdos. en Amparo. Núm. Exp. 763/2022 Amparo 341/2024-I.

Zalles Taurel Francisco José vs. Mex Dam Sapi de C.V. y Hernández Ruíz Mónica Beatriz y Vázquez Castillo Juan Carlos y Martínez y Martínez Baca Jorge Alberto y Franco Sánchez Pablo Andrés y Federatario Público Titular de la Notaria Número 163 de la Ciudad de México José Antonio Sosa Castañeda. Ord. Mercantil 1 Acdo. Núm. Exp. 241/2023.

Mabucapa I, Sociedad de Responsabilidad Limitada de Capital Variable. (Antes Hipotecaria Nacional, S.A. de C.V., Sociedad Financiera de Objeto Múltiple, Entidad Regulada, Grupo Financiero BBVA Bancomer.) vs. Rodríguez Carrizales Gerardo. Especial Hipotecario Civil 1 Acdo. Núm. Exp. 461/2013.

LA SECRETARIA DE ACUERDOS
LIC. TERESA ROSINA GARCÍA SÁNCHEZ

SECRETARÍA "B"
ACUERDOS DEL 17 DE MAYO DEL 2024

Azul Ceramica, S.A. de C.V. vs. Soriano Cárdenas Laura y Cárdenas Pacheco Marcia Peregrina. Ejecutivo Mercantil Auto. 1 Acdo. Núm. Exp. 1328/2023.

Banca Mifel, S.A., Institución de Banca Múltiple, Grupo Financiero Mifel vs. Agroproductores de Lerma Bajío, S. P. R. de R. L., Carlos Aguilera Mireles, María Lourdes Martínez Hernández (También Conocida como María de Lourdes Martínez Hernández), Marcos Mendoza Ortega, Ma. Encarnación Gutiérrez Ávila También Conocida como María Encarnación Gutiérrez Ávila; Víctor Manuel Nieto González; Jorge Francisco Nieto Barragán; J. Jesús Morales Morales y Miguel Guerrero Martínez. Especial Hipotecario Civil Auto. 1 Acdo. en Expedientillo. Núm. Exp. 768/2015 Expedientillo.

Banco Santander México Sociedad Anónima Institución de Banca Múltiple Grupo Financiero Santander México vs. Cabello Sánchez Víctor Antonio. Especial Hipotecario Civil Auto. 2 Acdos. en Otros. Núm. Exp. 676/2021 Tomo II.

Banco Santander México, S.A., Institución de Banca Múltiple, Grupo Financiero Santander México vs. Peñaloza Núñez María de la Luz y Serrano Peñaloza María Alejandra y Aba Mexa S.A. de C.V. Ejecutivo Mercantil Auto. 1 Acdo. Núm. Exp. 90/2024.

Banco Santander México, S.A., Institución de Banca Múltiple, Grupo Financiero Santander México, antes Banco Santander (México) S.A., Institución de Banca Múltiple Grupo Financiero Santander México vs. Acarreos y Construcciones Viksol S a de C V, Vázquez Solano Adán y Bobadilla de la Peña Bernardo. Ejecutivo Mercantil Auto. 1 Acdo. Núm. Exp. 956/2018 Tomo II.

Banco del Bajío, S.A. Institución de Banca Múltiple vs. Unión de Crédito Agroindustrial y Comercial de Tizayuca, S.A. de C.V. y Complejo Agropecuario Industrial de Tizayuca, S.A. de C.V. Especial Hipotecario Civil Auto. 1 Acdo. en Tercería. Núm. Exp. 796/2008 Terc. Preferente.

BBVA Bancomer, Sociedad Anónima, Institución de Banca Múltiple, Grupo Financiero BBVA Bancomer y Banco Mercantil del Norte, Sociedad Anónima, Institución de Banca Múltiple, Grupo Financiero Banorte vs. Carmen Escalante Vázquez. Especial Hipotecario Civil Auto. 1 Acdo. Núm. Exp. 530/2020.

SOLO CONSULTA

BBVA México, S.A., Institución de Banca Múltiple, Grupo Financiero BBVA México vs. Almeyda Bautista Roberto Luis Ramón. Especial Hipotecario Civil Auto. 1 Acdo. Núm. Exp. 434/2023.

Cabello Tapia Víctor Javier vs. Mendoza Ruíz (su Sucesión) Agustín y Sánchez Galicia Juana y También Conocida como Juana Sánchez de Mendoza. Ord. Civil Auto. 1 Acdo. Núm. Exp. 906/2022.

Cadena Osorno Leonardo vs. Cadena Vicario José. Ord. Civil Auto. 1 Acdo. Núm. Exp. 276/2024.

Ci Banco, S.A., Institución de Banca Múltiple, en su Carácter de Fiduciaria en el Fideicomiso F/00853 vs. Wcap Energy Sapi de C.V. Ejecutivo Mercantil Auto. 1 Acdo. Núm. Exp. 1358/2019 Tomo IV.

Ckd Activos 8, Sociedad Anónima Promotora de Inversión de C.V. vs. Mendiola Rivera Jesús Salvador. Juris. Voluntaria Civil Auto. 1 Acdo. Núm. Exp. 492/2024.

Cruz Ortega Jeok Alfredo vs. Mario Alberto Juárez Herrera. Especial Hipotecario Civil Auto. 1 Acdo. en Tercería. Núm. Exp. 1258/2018 Alejandro Martínez Becerra.

Cruz Ortega Jeok Alfredo vs. Mario Alberto Juárez Herrera. Especial Hipotecario Civil Auto. 3 Acdos. Núm. Exp. 1258/2018 Tomo II.

Decarome Sociedad Anónima Promotora de Inversión de Capital Variable vs. Jean Escobar César Armando. Juris. Voluntaria Civil Auto. 1 Acdo. Núm. Exp. 490/2024.

Diyuri, S.A. de C.V. vs. Salvador Salmerón Barrios. Esp. Hip. Auto. 1 Acdo. Núm. Exp. 830/2010.

García González Jorge vs. Brenda Díaz Pineda, Samuel Tellechea Sánchez y Guillermo René Díaz Hernández. Ord. Civil Amp. Ind 491-2024. 1 Acdo. en Amparo. Núm. Exp. 1122/2018 Amparo 491/2024.

Gómez Espinosa Julio César su Sucesión vs. Esperanza Martínez Ibarra. Ord. Civ. Auto. 2 Acdos. Núm. Exp. 1282/2008.

González Stevens Laura Tomasa vs. Torres Arronte María Inés Perla. Controversias de Arrendamiento Civil Auto. 1 Acdo. en Otros. Núm. Exp. 1118/2023 Cuad. de Apelación.

González Echandi Juan Miguel vs. Grupo Inmobiliario Ksa Metropolitana S a Promotora de Inversión de C V y Deutsche Bank México S a Institución de Banca Múltiple Única y Exclusivamente como Fiduciario del Fideicomiso Proyecto M- Insurgents F/764. Especial Hipotecario Civil Auto. 1 Acdo. Núm. Exp. 1196/2018 Terc. Excl. de Dominio.

Gudiño Mendoza Graciela vs. Domínguez Orellana Mercedes Lesby. Controversias de Arrendamiento Civil Auto. 1 Acdo. Núm. Exp. 452/2023.

Hernández Martínez Roberto vs. Pérez Hernández Julio Carlos. Ord. Civil Auto. 2 Acdos. Núm. Exp. 1354/2019 Tomo III.

HSBC México, S.A., Institución de Banca Múltiple, Grupo Financiero HSBC División Fiduciaria vs. Juan Carlos Nochebuena Martínez. Especial Hipotecario Civil Auto. 1 Acdo. Núm. Exp. 78/2011 Tomo Dos.

Inmobiliaria Invermex, S.A. vs. Grupo Inmobiliario Auris, S.A. de C.V. Ejecutivo Mercantil Auto. 1 Acdo. en Otros. Núm. Exp. 1154/1995 Tomo II.

Instituto del Fondo Nacional de la Vivienda para los Trabajadores (Infonavit) vs. Santa Guzmán Esquivel. Especial Hipotecario Civil Auto. 1 Acdo. Núm. Exp. 62/2019.

Méndez Gómez Lmaria Concepción vs. Cortés Uribe Daniel Alejandro. Exhortos Civil Acuerdo. 1 Acdo. en Exhorto. Núm. Exp. 526/2024.

Mondragón Marín Héctor Reynaldo vs. María Liliana Nieto Moreno y Edson Leonel de la Fuente Mayen. Especial Hipotecario Civil Auto. 1 Acdo. Núm. Exp. 788/2009 Tomo II.

Muñoz Hidalgo Israel vs. Tinoco Martínez Martín. Especial Hipotecario Civil Auto. 2 Acdos. Núm. Exp. 274/2018 Tomo II.

Muñoz Ruíz Karla Itzell vs. Hernández Bojórquez Claudia Aydee. Especial Hipotecario Civil Auto. 1 Acdo. en Expedientillo. Núm. Exp. 244/2007 Expedientillo.

Nacional Financiera Sociedad Nacional de Crédito Institución de Banca de Desarrollo vs. Roldán Escandón Gabriel Othón. Especial Hipotecario Civil Auto. 1 Acdo. Núm. Exp. 1040/2018 Tomo IV.

Operadora U, S.A. de C.V. vs. La Cochera de Ibarra, S.A. de C.V. Ord. Civil Auto. 3 Acdos. Núm. Exp. 124/2020 Tomo Viii.

Ortega Mondragón Ana María de la Luz Eleazar vs. Sánchez García José Manuel. Ord. Civil Auto. 1 Acdo. Núm. Exp. 350/2020.

Reséndiz Meléndez María del Carmen vs. Ernesto Romero Corpus y Deyta y Navarro Augusto Alfonso. Ord. Civil Auto. 1 Acdo. en Expedientillo. Núm. Exp. 1136/2018 Expedientillo.

Rojas Hernández María Lina y Otros vs. Paula Arteaga de Pérez. Ord. Civil Auto. 3 Acdos. Núm. Exp. 1274/2010.

Secreto. Providencias Precautorias Mercantil Admisorio. 1 Acdo. Núm. Exp. 418/2024.

Secreto. Controversias de Arrendamiento Civil Auto. 1 Acdo. Núm. Exp. 504/2024.

Secreto. Ejecutivo Mercantil Prevención. 1 Acdo. Núm. Exp. 528/2024.

Secreto. Ejecutivo Mercantil Auto. 1 Acdo. Núm. Exp. 90/2024.

Sociedad Hipotecaria Federal, Sociedad Nacional de Crédito, Institución de Banca de Desarrollo en su Carácter de Fiduciario, Sustituto del Fondo de Operación y Financiamiento Bancario a la Vivienda (Fovi) vs. Jorge Eduardo Aguilar Álvarez. Especial Hipotecario Civil Auto. 1 Acdo. Núm. Exp. 166/2010 Tomo II.

Sociedad Hipotecaria Federal, Sociedad Nacional de Crédito, Institución de Banca de Desarrollo, en su Carácter de Fiduciario Sustituto en el Fideicomiso Fondo de Operación y Financiamiento Bancario Al la Vivienda a Través de su Mandatario Banco Nacional de México, S.A., Integrante del Grupo Financiero Banamex vs. Hernández Díaz Yolanda y Martiniano Rocha Castro. Especial Hipotecario Civil Auto. 1 Acdo. Núm. Exp. 338/2013.

Telecom Espectro y Soluciones América, S.A. P. I. de C.V. vs. Servicios Móviles Internacionales de México, S.A. de C.V. Ejecutivo Civil Auto. 1 Acdo. en Expedientillo. Núm. Exp. 446/2020 Expedientillo.

Unifin Financiera S.A. Bursatil de Capital Variable Sociedad Financiera de Objeto Múltiple Entidad No Regulada vs. National Paintball Dealer México S a de C V y Álvarez Corona Ángel. Ord. Mercantil Auto. 1 Acdo. Núm. Exp. 36/2019 Tomo II.

Zambrano Aguirre Humberto de Jesús vs. De la Torre Rodríguez Jorge y Fernández Almada Fernando. Juris. Voluntaria Civil Auto. 2 Acdos. Núm. Exp. 404/2024.

NO PUBLICADOS

Banco Mercantil del Norte, S.A., Institución de Banca Múltiple, Grupo Financiero Banorte, antes BBVA Bancomer S.A. Institución de Banca Múltiple Grupo Financiero BBVA Bancomer vs. Oralia Cardoso Ojeda. Especial Hipotecario Civil Auto. 1 Acdo. Núm. Exp. 1216/2018 Tomo II.

SENTENCIA INTERLOCUTORIA

Ramírez Mancilla María Teresa y Hernández Silva Miguel Ángel vs. Clínica Médica Elipse S.A. de C.V. Hospital Elipse y Dr. Erick Daniel Gutiérrez Calderón y Dr. Víctor Hugo Anaya Contreras. Ord. Civil Sen. Int. 1 Núm. Exp. 162/2024

LA SECRETARIA DE ACUERDOS
LIC. BETINA PÉREZ SALDAÑA

CUADRAGÉSIMO DE LO CIVIL

SECRETARÍA "A"
ACUERDOS DEL 17 DE MAYO DEL 2024

Aguero Ramos Manuel vs. Fondo Nacional de Habitaciones Populares Fonhapo. Ord. Civil 1 Acdo. Núm. Exp. 983/2023.

Aguilar Viveros su Sucesión Rogelio vs. Angélica Orozco Jiménez y Registro Público de la Propiedad y del Comercio de la Ciudad de México. Ord. Civil 2 Acdos. Núm. Exp. 1159/2022.

Altamirano Corona Orlando vs. Estrada Oñate Rogelio y Gutiérrez Delgado de Estrada Minerva y Flores Samper Wendy Concepción. Ord. Civil 1 Acdo. Núm. Exp. 1203/2023.

Anaya López Julio César vs. Guadalupe Anaya Rivera y C. Director del Registro Público de la Propiedad y de Comercio de la Ciudad de México. Ord. Civil 1 Acdo. Núm. Exp. 275/2020.

Baldovinos Mendoza Juan Manuel vs. Grupo Televisa Sab y Azcárraga Jean Emilio y Badia Gómez Daniel y Merker Salmon Denise y Monterrosa Pérez María Fátima y Esquipulas Argenis y Álvarez Moreno Juan y Arévalo Piña José Luis. Ord. Civil 1 Acdo. Núm. Exp. 763/2023.

Banco Mercantil del Norte, S.A. Institución de Banca Múltiple, Grupo Financiero Banorte vs. María del Socorro Vega Cruz y Otro. Especial Hipotecario Civil 1 Acdo. Núm. Exp. 629/2010.

Banco Mercantil del Norte, S.A., Institución de Banca Múltiple, Grupo Financiero Banorte vs. Dana Betzabe Álvarez Miranda. Especial Hipotecario Civil 1 Acdo. Núm. Exp. 1241/2018.

Banco Mercantil del Norte, S.A., Institución de Banca Múltiple, Grupo Financiero Banorte vs. Jaime de la Cruz Gómez. Especial Hipotecario Civil 1 Acdo. Núm. Exp. 657/2019.

SOLO CONSULTA
SOLO CONSULTA
SOLO CONSULTA

Banco Mercantil del Norte, S.A., Institución de Banca Múltiple, Grupo Financiero Banorte vs. Sandoval Robledo Miguel. Especial Hipotecario Civil 1 Acdo. Núm. Exp. 401/2024.
Banco Nacional de México S.A. Integrante del Grupo Financiero Banamex vs. Grupo Especializado en Servicio y Equipo Ligero para el Constructor, S.A. de C.V. y Mendoza Ávalos Adriana y Moreno Medina Héctor. Ejecutivo Mercantil 1 Acdo. Núm. Exp. 229/2023.
Banco Nacional del Ejército Fuerza Aérea y Armada, S.N.C. Institución de Banca de Desarrollo vs. Enrique Fajardo de la Cruz y María del Rocío Cruz López. Especial Hipotecario Civil Expedientillo. 1 Acdo. Núm. Exp. 563/2015.
Banco Santander México, S.A., Institución de Banca Múltiple, Grupo Financiero Santander México vs. Ggiani Morales Herrera y Libia Montiel Becerril. Especial Hipotecario Civil 1 Acdo. Núm. Exp. 177/2020.
Carranza Sánchez Juan Carlos vs. Landgrave Valencia Maywole Allim. Controversias de Arrendamiento Civil 1 Acdo. Núm. Exp. 815/2023.
Crédito Inmobiliario, S.A. de C.V. Sociedad Financiera de Objeto Múltiple, Entidad No Regulada vs. Felipe Torres Rubín y Reyna Ana María Medina Morales de Torres. Esp. Hip. Expedientillo. 1 Acdo. Núm. Exp. 65/2011.
Cruz Bustamante María de Lourdes vs. Jaimes García José Luis. Ejecutivo Mercantil 1 Acdo. Núm. Exp. 1005/2023.
Díaz Acuña Julio Daniel vs. Edna Consuelo Acuña Duarte y Otro. Ord. Civ. Tomo II. 1 Acdo. Núm. Exp. 879/2006.
García Castillo Sara vs. Paredes Olivares su Sucesión Juana. Ord. Civil 2 Acdos. Núm. Exp. 115/2023.
García Cuenca Beatriz vs. Cancino García Elvia. Juris. Voluntaria Civil 1 Acdo. Núm. Exp. 153/2024.
García Martínez Brayan Gabriel vs. Ponce Romero Fernando. Juris. Voluntaria Civil 1 Acdo. Núm. Exp. 333/2024.
HSBC México, S.A. Institución de Banca Múltiple, Grupo Financiero HSBC vs. Williams Valdivia García. Especial Hipotecario Civil 1 Acdo. Núm. Exp. 513/2021.
HSBC México, S.A. Institución de Banca Múltiple, Grupo Financiero HSBC División Fiduciaria, en su Carácter de Fiduciario en el Fideicomiso Número F/234036 vs. Pedro Rodríguez de la Cruz y Alejandra Felisa Medina Álvarez. Especial Hipotecario Civil 1 Acdo. Núm. Exp. 879/2018.
Inmobiliaria Pamaragom S.A. de C.V. Ord. Civil Amparo 963/2023 Causo Ejecutoria Aut que Sobreseyó el Juic. de Amp. 1 Acdo. en Amparo. Núm. Exp. 963/2023 Bis. 1 Amparo.
Instituto del Fondo Nacional de la Vivienda para los Trabajadores (Infonavit) vs. Lina Milán Hernández. Especial Hipotecario Civil 1 Acdo. Núm. Exp. 231/2018.
López Castillo Beatriz vs. Olazagasti Cortez Iván Alejandro. Ejecutivo Mercantil 1 Acdo. Núm. Exp. 155/2023.
López Sánchez Dalila vs. Aguirre Álvarez Norma Elena. Exhortos Civil Exhorto. 1 Acdo. en Exhorto. Núm. Exp. 459/2024.
Martínez Rivera Rommel Alejandro vs. Jared Yoshiki Aguilar Morales. Juris. Voluntaria Civil 1 Acdo. Núm. Exp. 99/2021.
Martínez San Germán Josefina vs. Molina Viveros Érika y Mora Mora José Carlos y Otros. Exhortos Civil Exhorto. 1 Acdo. en Exhorto. Núm. Exp. 471/2024.
Martínez Zavala Carmen También Conocida como Martínez Zavala María del Carmen vs. Samuel Maldonado Álvarez y María Concepción Maldonado Álvarez. Ord. Civil 2 Acdos. Núm. Exp. 189/2017 Bis. 1.
Mendoza Cortés Irma y Rodríguez Campos Alfredo vs. Kuri Asali Arturo. Ord. Civil Amparo 1380/2023 Trib Coleg Confirma Resol Juz de Dtto Act. 2 Acdos. Núm. Exp. 519/2023.
Moreno Piedra Pedro vs. Ruíz Ceja Noé Francisco y Ruíz Peinado María Paola. Ejecutivo Mercantil 4 Acdos. Núm. Exp. 1051/2023.
Nicolás Ramírez Hugo David vs. Silva Mendoza Alonso. Ejecutivo Mercantil 1 Acdo. Núm. Exp. 427/2023.
Olivera Cruz Jorge vs. Grupo Mexicano de Seguros S.A. de C.V. Ord. Civil 1 Acdo. Núm. Exp. 1135/2023.
Pérez Galván José Luis vs. María del Carmen Pérez Galván, Bernardo Canchola Aguilar, Bernardo Canchola Pérez, Cinthia Patricia Canchola Pérez y Adolfo Canchola Pérez. Ord. Civil 1 Acdo. Núm. Exp. 495/2021.
Pérez Ramírez Luis Humberto vs. Seguros Inbursa S.A. Grupo Financiero Inbursa. Ord. Civil 1 Acdo. Núm. Exp. 445/2024.
Pérez Zapata Andrés vs. Díaz Castañeda María Alicia. Controversias de Arrendamiento Civil Amparo 449/2023 Minuta Of 1476 Se Permite Acceso a Perito a Autos. 1 Acdo. Núm. Exp. 1343/2022.
Portillo Mérida Santiago y También Conocido como Jesús Santiago Servando Portillo Mérida vs. Portillo Hernández Ana Marcela y Portillo Hernández Alejandra y Portillo Hernández Atenea Estefania. Ord. Civil 1 Acdo. Núm. Exp. 1061/2023.
Rendón Gómez Juan Guilermo vs. Esquivel Luna Jacqueline. Ejecutivo Mercantil 1 Acdo. Núm. Exp. 239/2022.
Ruíz Rojo Gabriela y Colmenares Zavala Sergio vs. Grupo Nacional Provincial, S.A. B. Ord. Mercantil Tomo II. 1 Acdo. Núm. Exp. 13/2016 Bis. 1.
Servicios Dr. de México, S.A. de C.V. vs. Instituto Tecnológico Superior de Cosamaloapan. Ord. Mercantil 1 Acdo. Núm. Exp. 969/2019.
Toyota Financial Services México S.A. de C.V. vs. Guillén Quintero Delia. Ejecutivo Mercantil 1 Acdo. Núm. Exp. 1297/2023.
Unión de Vecinos José María Bustillos Veintiuno, A.C. vs. Verónica Álvarez Rivero. Ord. Civil Expedientillo. 1 Acdo. Núm. Exp. 881/2014 Bis. 1.
Vargas Torregrosa Rita María Francisca y Cuéllar Sánchez Felipe Ulises vs. Salvador Arturo Hernández Alonso; Josafat Fernández Herrera y Rosalina Pintor Cárdenas. Controversias de Arrendamiento Civil 1 Acdo. Núm. Exp. 143/2018.
Viveros Clemente María Concepción vs. Marco Antonio Fonseca Aguirre y Linda Regina González Graniel. Especial Hipotecario Civil 1 Acdo. Núm. Exp. 201/2008.
AUDIENCIA
Padilla Reynoso María Guadalupe vs. Castro Arias Alicia. Aud. Ord. Civil. 1 Audiencia. Núm. Exp. 1183/2023.

LA SECRETARIA DE ACUERDOS
LIC. MARÍA VERÓNICA SILVA CHÁVEZ

SECRETARÍA "B"
ACUERDOS DEL 17 DE MAYO DEL 2024

Amador Ortega Fernando vs. María del Socorro Guadalupe Ramos. Especial Hipotecario Civil un Auto en Expedientillo. 1 Acdo. en Expedientillo. Núm. Exp. 204/2008.
Banco Mercantil del Norte S.A. Institución de Banca Múltiple Grupo Financiero Banorte vs. Enrique Pérez Gallegos. Especial Hipotecario Civil Autr. Sicor. 1 Acdo. Núm. Exp. 372/2019.
Banco Mercantil del Norte, S.A. Institución de Banca Múltiple Grupo Financiero Banorte vs. Salvador Salinas Cienfuegos. Especial Hipotecario Civil Inc. de Liquidación. 1 Acdo. Núm. Exp. 376/2021.
Banco Santander México S.A. Institución de Banca Múltiple Grupo Financiero Santander México vs. Méndez Morales Francisco Javier. Ejecutivo Mercantil Comparecencia. 1 Acdo. Núm. Exp. 214/2024.
Corporación de Ingeniería S.A. de C.V. vs. Delfina Regueiro Canda de Lorenzo y Otros. Ord. Civil Inscripción Embargo. 1 Acdo. Núm. Exp. 988/2007 Tomo V I I I.
Cortez Hidalgo Hilario vs. Axa Seguros S.A. de C.V. Ord. Civil Amparo 594/2024- I No Es Aut Resp Aut. 2 Acdos. en Amparo. Núm. Exp. 996/2023 Bis. 1 Amparo Indirecto 594/2024- IV.
Decarome, S.A. Promotora de Inversión Capital vs. María Nicanor Vázquez Lara También Conocida como María Nicanora Vázquez Lara. Especial Hipotecario Civil No Ha Lugar. 1 Acdo. Núm. Exp. 1266/2009.
Díaz Maldonado Constantino y Otra vs. Campos Nava Celia. Ord. Civil Devolución Autos Notario. 1 Acdo. Núm. Exp. 268/2003.
Farfán Cruz Miriam Yareth vs. Pablo Guillermo Armijo Márquez y María de la Cruz Flores Hernández. Especial Hipotecario Civil Minuta Sala. 1 Acdo. Núm. Exp. 1106/2015.
Finanmadrid México S.A. de C.V. Sofom Er vs. Hernández Oropeza José Eleazar. Ejecutivo Mercantil Ratificado que Sea. 1 Acdo. Núm. Exp. 1266/2023.
Finanmadrid México S.A. de C.V. Sofom Er vs. Hernández Oropeza José Eleazar. Ejecutivo Mercantil Ratificado que Sea. 1 Acdo. Núm. Exp. 336/2024.
Hernández Aguirre Jesús Alberto vs. Claudio Alberto Gordillo Cano. Ord. Civil Debe Decir. 1 Acdo. Núm. Exp. 210/2019.
HSBC México vs. Yadira Ríos Nolasco. Especial Hipotecario Civil Una Vez. 1 Acdo. Núm. Exp. 1184/2017 Bis. 1.
Ingeniería, Construcción y Asesoría, S.A. de C.V. vs. Promoción Inmobiliaria y Turística Champoton, S.A. P. I. de C.V. Ord. Mercantil Cedula Sin Practicar. 1 Acdo. Núm. Exp. 1000/2016 Bis. 1.

SOLO CONSULTA
SOLO CONSULTA
SOLO CONSULTA

Inmobiliaria Efo- Mac S.A. de C.V. vs. Color Cassetes S.A. de C.V. Vía de Apremio Civil Amparo 1029/2023- I Ejecutoria Cumplida (Actuaria). 2 Acdos. Núm. Exp. 770/2021.

Instituto Mexicano de Estudios Legales S.C. vs. Centro de Información y Comunicación Ambiental de Norte América A.C. y Simón Fine Margie Sue y También Usa Margie Sue de Ortiz. Ord. Civil Estese. 3 Acdos. Núm. Exp. 882/2021.

Instituto del Fondo Nacional de la Vivienda para los Trabajadores (Infonavit) vs. Juan Carlos Martínez Olvera y C. Registrador de la Propiedad y de Comercio del Distrito de Texcoco, Estado de México. Ord. Civil Llegada de Autos del Archivo. 1 Acdo. Núm. Exp. 942/2019.

Ixta Vázquez Sonia vs. Pérez Rodríguez Yohannan Shai y Alcalá María de Los Ángeles y Quialitas Compañía de Seguros S.A. de C.V. Ord. Civil Contestación de Demanda Qualitas. 2 Acdos. Núm. Exp. 320/2024.

López Culebro Gabriel vs. Aguilar Muñoz Lilián Adriana. Ord. Civil Oficio Ine Vista. 1 Acdo. Núm. Exp. 912/2023.

Médica Argentaria S.A. de C.V. vs. Hospital Regional Lic. Adolfo López Mateos del Instituto de Seguridad y Servicios Sociales de Los Trabajadores del Estado. Ord. Civil Oficio. 1 Acdo. Núm. Exp. 1362/2022.

Mr Presta S.A. de C.V. Sofom Enr vs. Erez Myara. Ejecutivo Mercantil Cedula Sin Practicar. 1 Acdo. Núm. Exp. 606/2023.

Operadora de Coincidencias Numéricas S.A. de C.V. vs. Utrade Sports S.A. Promotora de Inversión de Capital Variable. Ord. Mercantil Se Deja Sin Efectos Auto. 4 Acdos. Núm. Exp. 184/2024.

Opsvigmexico, S. de R. L. de C.V. vs. Salvador Martínez Soto. Ejecutivo Mercantil Estese. 1 Acdo. Núm. Exp. 216/2019.

Ortega Millares Flavio Manuel vs. Jaimes Uriostegui Lucio y Avellaneda Soto Graciela. Vía de Apremio Civil Comparecencia. 1 Acdo. Núm. Exp. 478/2023.

Ramírez Sánchez Claudia vs. Justo López Isabel y Guerrero Martínez Mauro. Ord. Civil Requerimiento Sala. 1 Acdo. Núm. Exp. 1298/2022.

Rodríguez Espinosa Alejandra vs. Marie Christine France Olivier Bourin. Ejecutivo Mercantil Cedula Sin Practicar. 1 Acdo. Núm. Exp. 436/2021.

Scotiabank Inverlat S.A. Institución de Banca Múltiple Grupo Financiero Scotiabank Inverlat vs. Cárdenas Malagón Ricardo. Especial Hipotecario Civil Exhibe Avaluó. 1 Acdo. Núm. Exp. 690/2022.

Secreto. Ejecutivo Mercantil Admis. (Secreto). 1 Acdo. Núm. Exp. 502/2024.

Sociedad Hipotecaria Federal, S. N. C vs. Eduardo Campero Ibarra. Especial Hipotecario Civil Autorización. 1 Acdo. en Expedientillo. Núm. Exp. 1224/2010.

Sociedad Hipotecaria Federal S.N.C. vs. Verónica Sonia Díaz Rubio. y Otro. Especial Hipotecario Civil por Notificado. 1 Acdo. Núm. Exp. 560/2009 Bis. 2.

Terminales Marítimas Transunisa S.A. de C.V. vs. Ortiz Pavón Juan Bautista y Ruíz Aupart José Ernesto. Controversias de Arrendamiento Civil No Ha Lugar. 1 Acdo. Núm. Exp. 2/2023.

Valdez y Gómez Víctor Mariano vs. Pérez Palestina Josefina. Especial Hipotecario Civil Devolución Autos del Notario Público. 1 Acdo. Núm. Exp. 274/2003.

Valsaba S.A. de C.V. vs. Maldonado Álvarez Tostado Enrique. Ord. Civil Contesta Agravios. 1 Acdo. Núm. Exp. 992/2023.

Vila Gallardo Germán y Arredondo Cruz Larissa vs. Jardines del Pedregal de San Ángel, S.A. ; Incobusa, S.A. de C.V. ; Carlos Sebastián Selvas Ruíz; Rafael Selvas Caballero; María Cristina Ruíz Becerra y C. Director del Registro Público de la Propiedad y de Comercio de la Ciudad de México. Ord. Civil Autorizando. 1 Acdo. Núm. Exp. 466/2018.

Del Toro Moreno Nelida vs. Salomón Mendoza Arteaga. Juris. Voluntaria Civil un Auto en Expedientillo. 1 Acdo. en Expedientillo. Núm. Exp. 1090/1992.

SENTENCIA INTERLOCUTORIA

Segovia Villada Guillermo vs. García Castelain Pablo. Ejecutivo Mercantil Sent. Interl. 1 Núm. Exp. 210/2024

EL SECRETARIO DE ACUERDOS
LIC. GUADALUPE DE SANTIAGO GARCÍA

CUADRAGÉSIMO PRIMERO DE LO CIVIL

SECRETARÍA "A"
ACUERDOS DEL 17 DE MAYO DEL 2024

Administradora Fome 2 S de R L de C V vs. Daza Joyner Javier Benjamín. Ejecutivo Mercantil Dum. 1 Acdo. Núm. Exp. 1181/2023.

Agropecuaria Financiera, S.A. de C.V. Sociedad Financiera de Objeto Múltiple, Entidad No Regulada vs. Abastecedora de Granos de la Huasteca, S. P. R. de R. L. de C.V., Figueroa Alcocer Rubén, Figueroa Smutny Ruffo Eduardo y Figueroa Smutny Silvia Josefina. Ejecutivo Mercantil Smc. 2 Acdos. Núm. Exp. 253/2019 Segundo Tomo.

Álvarez Villagrána Juan vs. Galván Laguna María de la Paz. Especial Hipotecario Civil Smc. 1 Acdo. Núm. Exp. 607/2020.

Araiza Borboa Félix vs. Carbonell Tapia Gabriel y Carbonell Alatriste Gabriel y Lic. Miguel Ángel a Camposeco Cadena Corredor Público Número 34 de la Ciudad de México y C Director del Registro Público de la Propiedad y del Comercio de la Ciudad de México. Ord. Mercantil 2 Acdos. en Incidente. Núm. Exp. 827/2021 Inc. de Providencia Precautoria.

Araiza Borboa Félix vs. Carbonell Tapia Gabriel y Carbonell Alatriste Gabriel y Lic. Miguel Ángel a Camposeco Cadena Corredor Público Número 34 de la Ciudad de México y C Director del Registro Público de la Propiedad y del Comercio de la Ciudad de México. Ord. Mercantil 2 Acdos. Núm. Exp. 827/2021 Tomo II.

Araiza Olachea Laura Guadalupe antes Csck 12 Mexco I, S. de R. L. de C.V. antes BBVA Bancomer S.A. Institución de Banca Múltiple Grupo Financiero BBVA Bancomer vs. Arteaga Hernández María Eduwiges. Especial Hipotecario Civil Smc. 1 Acdo. Núm. Exp. 1615/2010 Tomo II.

Banco Mercantil del Norte, S.A. Institución de Banca Múltiple. Grupo Financiero Banorte antes Fincasa Hipotecaria, S.A. de C.V., S.A. de C.V. Sociedad Financiera de Objeto Múltiple, Entidad Regulada, Ixe Grupo Financiero vs. Frausto Alcantar César Ricardo y Lorena Sánchez Lara. Especial Hipotecario Civil 1 Acdo. Núm. Exp. 129/2010 Tomo II.

Banco Mercantil del Norte, S.A., Institución de Banca Múltiple. Grupo Financiero Banorte vs. Barrón Martínez Eder. Especial Hipotecario Civil 1 Acdo. Núm. Exp. 1021/2019.

Banco Mercantil del Norte, S.A., Institución de Banca Múltiple, Grupo Financiero Banorte antes Fincasa Hipotecaria, S.A. de C.V. Sociedad Financiera de Objeto Múltiple, Entidad Regulada, Ixe Grupo Financiero vs. Guzmán Rubio Daniel y García Hernández Martha Patricia. Especial Hipotecario Civil Smc. 1 Acdo. Núm. Exp. 669/2015 Tomo II.

Banco Monex Sa Institución de Banca Múltiple Monex Grupo Financiero en su Carácter de Fiduciario del Fideicomiso Empresarial Irrevocable de Administración y Garantía Número F 3443 vs. Trujeque Zornoza Humberto y Gines Pérez María Perla y Trujeque Blanco Humberto Fernando y Zornoza Gutiérrez Paz. Especial Hipotecario Civil Dum. 2 Acdos. Núm. Exp. 921/2021.

Banco Santander México, S.A. Institución de Banca Múltiple Grupo Financiero Santander México vs. Zona Btl, S.A. de C.V. y Otros. Ejecutivo Mercantil 1 Acdo. Núm. Exp. 1385/2019 Tomo II.

BBVA Bancomer, S.A. Institución de Banca Múltiple. Grupo Financiero BBVA Bancomer vs. Abastofertas, S.A. de C.V. Ord. Mercantil 1 Acdo. Núm. Exp. 409/2011 Tomo II.

Chávez Caballero María Guadalupe vs. Cárdenas Ayala Marco Antonio. Ord. Civil Apelación. 1 Acdo. Núm. Exp. 399/2020.

Cibanco, Sociedad Anónima Institución de Banca Múltiple vs. Morales Silvano Anselmo y González Aguirre María Elena. Especial Hipotecario Civil Smc Puesta Disp. 1 Acdo. Núm. Exp. 1173/2012.

Cimbra Tijuana Sapi de C.V. vs. Aseguradora Aserta S.A. de C.V. Grupo Financiero Aserta. Especial de Fianzas Mercantil 2 Acdos. Núm. Exp. 189/2023.

Ckd Activos 8, Sociedad Anónima Promotora de Inversión de Capital Variable vs. Castillo Pineda Juan Manuel. Especial Hipotecario Civil 1 Acdo. Núm. Exp. 89/2013.

Contreras Cruz Alfonso Wilfrido vs. Carrasco Tovar Salvador y Pichardo Ramírez Nora Angélica. Ord. Civil 1 Acdo. Núm. Exp. 71/2021.

Csck 12 Mexco I, Sociedad de Responsabilidad Limitada de Capital Variable vs. González Rodríguez Edith. Especial Hipotecario Civil Dum. 1 Acdo. Núm. Exp. 813/2007 Segundo Tomo.

SOLO CONSULTA

Daimler Financial Services México Sociedad de Responsabilidad Limitada de Capital Variable vs. Ahumada Gerónimo Víctor Orlando y Ahumada Velázquez Ramón Orlando. Ejecutivo Mercantil 2 Acdos. Núm. Exp. 271/2024.

Enríquez Morales Georgina vs. Roberto Caletti Ruíz y Otra. Ord. Civil Smc Expedientillo. 1 Acdo. Núm. Exp. 51/2004.

Escudero Alvarado Pablo César vs. The American British Cowdray Medical Center, I.A.P. y Vargas Herrera Aníbal y Villalobos Franco José Luis y Choza Chenhalls Rafael y Romero Figueroa Ángel y Guerrero Hernández Manuel. Ord. Civil 2 Acdos. Núm. Exp. 29/2021 Tomo II.

Factoraje Afirme, Sociedad Anónima de Capital Variable, Sociedad Financiera de Objeto Múltiple, Entidad Regulada, Afirme Grupo Financiero vs. Magro Ibáñez José Enrique. Especial Hipotecario Civil 1 Acdo. Núm. Exp. 423/2007 Segundo Tomo.

Gama Hernández Iván vs. Urzaiz Meza Eduardo. Especial Hipotecario Civil 1 Acdo. Núm. Exp. 527/2024.

Guízar Guízar Jaime vs. López Olguín Carlos su Sucesión. Ord. Civil Smc Expedientillo. 1 Acdo. Núm. Exp. 381/2016.

HSBC México Sociedad Anónima Institución de Banca Múltiple Grupo Financiero HSBC División Fiduciaria en su Carácter de Fiduciario en el Fideicomiso Irrevocable Número F233595 vs. Ramírez Sandoval Efraín. Juris. Voluntaria Civil Smc. 1 Acdo. Núm. Exp. 593/2022.

Infra Sociedad Anónima de Capital Variable vs. Olmos Rojas José Francisco y Quintero Núñez de Olmos Emma. Ord. Civil Smc. 1 Acdo. Núm. Exp. 283/2024.

Inmobiliaria Pamaragom, Sociedad Anónima de Capital Variable. Ord. Civil Smc Amparo. 1 Acdo. en Amparo. Núm. Exp. 8035/2023 Amparo Buscador Jgdo. Séptimo de Distrito en Materia Civil en la Ciudad de México.

Lara Calzada José Fernando vs. Lara Calzada Dolores. Ord. Civil 1 Acdo. Núm. Exp. 735/2023.

Lima Bravo Arnulfo vs. Prosmed S.A. de C.V. y Doctors With Technology S.A. de C.V. Ord. Civil Smc. 1 Acdo. Núm. Exp. 855/2021.

Maycotte Lamego Alejandra vs. Avilés Nájera Alejandro Patricio y Velázquez Rangel Margarita Rocío. Especial Hipotecario Civil Exhorto. 1 Acdo. en Exhorto. Núm. Exp. 525/2024.

Perea Licóna María Teresa de Jesús y Perea Licóna Jorge V. su Sucesión vs. Martínez Orozco Arturo. Controversias de Arrendamiento Civil Smc. 1 Acdo. Núm. Exp. 351/2019.

Pgc Investments, S.A. P. I. de C.V. vs. Kiwll Capital, S.A. P. I. de C.V. Ord. Mercantil Dum. 1 Acdo. Núm. Exp. 509/2019.

Ph Retail Advisors S de R.L. de C.V. vs. Mezcaleria Rouge S de R.L. de C.V. Controversias de Arrendamiento Civil Smc Puesta Disp. 1 Acdo. Núm. Exp. 565/2023.

Popbox, S. C. de R. L. de C.V. vs. Vargas Guzmán Sandra y Aguilar Meneses Samuel. Especial Hipotecario Civil Smc. 1 Acdo. Núm. Exp. 185/2018.

Proyectos Adamantine, Sociedad Anónima de Capital Variable, Sociedad Finaniera de Objeto Múltiple, Entidad Regulada vs. Rivera Castillo Marco Aurelio. Especial Hipotecario Civil 1 Acdo. Núm. Exp. 123/2019 Tomo II.

Reyes Velázquez Aremi Monserrat vs. Jiménez Medrano Edith. Ejecutivo Mercantil 1 Acdo. Núm. Exp. 1361/2022.

Rodríguez Mejía Eva Greisa vs. Ruíz Ruíz Eloísa. Ord. Civil 1 Acdo. Núm. Exp. 79/2023.

Rodríguez de la Vega Zidjian vs. Morales Morales Guadalupe y-o. como También Se Le Conoce Guadalupe Morales de Rodríguez y Rodríguez Corona Juan y Corona Juan. Ord. Civil 1 Acdo. Núm. Exp. 1239/2023.

Rosas Delgado Griselda Sonia vs. Tazzer Coppe Humberto su Sucesión y Director del Registro Público de la Propiedad y el Comercio del Distrito Federal (Ciudad de México). Ord. Civil 1 Acdo. Núm. Exp. 1217/2017.

Rosas Sánchez Mercedes su Sucesión vs. Zamudio Flores José Francisco. Ord. Civil Dum. 1 Acdo. Núm. Exp. 91/2023.

Sánchez Becerril Raymundo Adrián vs. Castañeda de Palacios Emma y Castañeda López Agustina y C Director del Registro Público de la Propiedad y de Comercio de la Ciudad de México. Ord. Civil 1 Acdo. Núm. Exp. 3/2024.

Santillán Suárez Francisco vs. Carretero Gutiérrez Érika Vanessa y Caba Fus Gerardo. Ejecutivo Mercantil Dum. 1 Acdo. Núm. Exp. 545/2013.

Secreto. Ejecutivo Mercantil 1 Acdo. Núm. Exp. 1079/2023.

Secreto. Controversias de Arrendamiento Civil Smc. 3 Acdos. Núm. Exp. 1137/2023.

Secreto. Providencias Precautorias Mercantil 1 Acdo. Núm. Exp. 1301/2023.

Secreto. Ejecutivo Mercantil Dum. 1 Acdo. Núm. Exp. 233/2023.

Secreto. Ejecutivo Mercantil Smc Destrucción. 1 Acdo. Núm. Exp. 381/2024.

Secreto. Controversias de Arrendamiento Civil Dum. 1 Acdo. Núm. Exp. 399/2024.

Secreto. Ejecutivo Mercantil 1 Acdo. Núm. Exp. 481/2024.

Secreto. Vía de Apremio Civil 1 Acdo. Núm. Exp. 489/2024.

Secreto. Ejecutivo Mercantil Smc Expedientillo. 1 Acdo. Núm. Exp. 955/2023.

Selea, S. C. antes Banca Afirme, S.A. Institución de Banca Múltiple. Afirme Grupo Financiero vs. Multidespensas Empresariales, S.A. de C.V. y Jorge Alberto de la Torre Botey su Suc. Esp. Hip. Smc. 1 Acdo. Núm. Exp. 1369/2009.

Sociedad Hipotecaria Federal, S.N.C. Institución de Banca de Desarrollo en su Carácter de Fiduciario Sustituto del Fondo de Operación y Financiamiento Bancario a la Vivienda vs. Padro de la Rosa Alejandra. Especial Hipotecario Civil 1 Acdo. Núm. Exp. 1095/2008.

Sociedad Hipotecaria Federal, S.N.C., Institución de Banca de Desarrollo en su Carácter de Fiduciario Sustituto del Fondo de Operación y Financiamiento Bancario a la Vivienda vs. Sierra Rojas Rogelia Margarita. Esp. Hip. 1 Acdo. Núm. Exp. 545/2010.

Sociedad Limitada de Los Activos de Gramercy, Sociedad de Responsabilidad Limitada de Capital Variable vs. Gabriel Ballesteros Paulino. Especial Hipotecario Civil Dum Expedientillo. 1 Acdo. Núm. Exp. 371/2018.

Solano Trujillo Clara vs. Trujillo Díaz Emilio. Ord. Civil Smc. 1 Acdo. Núm. Exp. 691/2022.

Stm Financial S.A. de C.V. Sociedad Financiera de Objeto Múltiple Entidad Regulada Grupo Financiero Inbursa vs. Salinas Jiménez Karina. Ejecutivo Mercantil 1 Acdo. Núm. Exp. 249/2024.

Tenorio Barrón José vs. Sámano Arias Víctor Manuel y Valgañon Martínez María del Socorro vs. Savk Forja Sociedad Anónima de Capital Variable. Controversias de Arrendamiento Civil Dum Amparo. 1 Acdo. en Amparo. Núm. Exp. 343/2023 Juzgado 9°Dto. Cdmx Exp. 1184/2023-IV.

Thesus de México S.A. de C.V. vs. García Martínez Lucila. Medios Preparatorios Mercantil Smc. 3 Acdos. Núm. Exp. 97/2024.

Tiberio Cabrera Rioscovian vs. Muñoz López Dipmna Carmina. Especial Hipotecario Civil Dum Amparo. 1 Acdo. en Amparo. Núm. Exp. 881/1999 Juzgado 8° Dto. Cancún Exp. 191/2024 -LI-A.

Villalobos Cornejo Diana Edith y Villalobos Cornejo Josefina y Villalobos Cornejo Laura Guadalupe y Villalobos Cornejo Mario Alberto y Villalobos Hernández Aldo Iván vs. Colín Reyes Leopoldo. Ord. Civil 1 Acdo. Núm. Exp. 1061/2023.

AUDIENCIA

Ci Banco S.A. Institución de Banca Múltiple en su Carácter de Fiduciario en el Fideicomiso Número F/00430 vs. Linares Pedraza Manuel Carlos. Aud. Ord. Mercantil. 1 Audiencia. Núm. Exp. 563/2017.

De la Cruz Silvan Reyes vs. Grupo Mexicano de Seguros S.A. de C.V. Ord. Civil. 1 Audiencia. Núm. Exp. 555/2023.

EL SECRETARIO DE ACUERDOS
LIC. DANIEL QUEZADA GUZMÁN

SECRETARÍA "B"
ACUERDOS DEL 17 DE MAYO DEL 2024

Abascal Contreras Enrique Alexis vs. Mendoza Correa María del Carmen. Especial Hipotecario Civil Crr. 1 Acdo. Núm. Exp. 160/2013.

Aguilar Podziemsky Gilda Liliana vs. González Martínez Obdulia Andrea. Controversias de Arrendamiento Civil Alh. 2 Acdos. en Amparo. Núm. Exp. 558/2021 Juzgado 7° Dto. Civil Cdmx Exp. 393/2024-VII.

Álvarez Ríos María Cruz vs. Hernández Montalvo Marcela. Ord. Civil Lgs. 2 Acdos. Núm. Exp. 250/2016.

Arquitectura Constructiva Sáenz, S.A. de C.V. vs. National Material Of México, S. de R. L. de C.V. Ord. Mercantil Crr. 1 Acdo. Núm. Exp. 902/2018 Bis. 1 Tomo II.

SOLO CONSULTA

Audrey Orchards Spr de R.L. de C.V. y Clarke Sam Lincoln Horace Jeffrey y Clarke García Jeffrey Edward vs. Shrem Farca José y Invernaderos Hidroponicos la Bonita Sapi de C.V. y Alonso Coratella Jorge. Ord. Civil 1 Acdo. Núm. Exp. 412/2024.

Banco Invex, Sociedad Anónima, Institución de Banca Múltiple, Invex Grupo Financiero, Fiduciario, Únicamente en su Carácter de Fiduciario del Fideicomiso Irrevocable Identificado Con el Número 1301 vs. Ruíz Martínez Fructuoso. Especial Hipotecario Civil Crr. 1 Acdo. Núm. Exp. 268/2020.

Banco Mercantil del Norte S.A., Institución de Banca Múltiple, Grupo Financiero Banorte vs. American Agribusiness Company S.A. de C.V., Agroservicios Pioneros S.A. de C.V., Renán Fernández Molina y Gloribeth Jiménez Palacios (Tomo Iv). Especial Hipotecario Civil Lgs. 1 Acdo. Núm. Exp. 722/2017 Tomo IV.

Banco Mercantil del Norte S.A., Institución de Banca Múltiple, Grupo Financiero Banorte vs. American Agribusiness Company S.A. de C.V., Agroservicios Pioneros S.A. de C.V., Renán Fernández Molina y Gloribeth Jiménez Palacios. Especial Hipotecario Civil Lgs Amparo 151/2024. 2 Acdos. en Amparo. Núm. Exp. 722/2017 Juzgado 2° Dto. Civil Cdmx Exp. 151/2024.

Banco Santander México Sa Institucllon de Banca Múltiple Grupo Financiero Santander México vs. López Bautista Juan Carlos. Especial Hipotecario Civil 1 Acdo. Núm. Exp. 526/2024.

Banco Santander México, S.A., Institución de Banca Múltiple, Grupo Financiero Santander México vs. Gayosso Noricumbo Rubén Isaac. Especial Hipotecario Civil Crr Guarda y Custodia. 1 Acdo. Núm. Exp. 122/2020 Tomo II.

BBVA Bancomer Sociedad Anónima, Institución de Banca Múltiple, Grupo Financiero BBVA Bancomer vs. Ruíz Pérez Martha Leticia. Especial Hipotecario Civil Alh. 1 Acdo. Núm. Exp. 816/2012.

BBVA Bancomer, S.A., Insitución de Banca Múltiple, Grupo Financiero BBVA Bancomer hoy su Cesionario Banco Mercantil del Norte, Sociedad Anónima Institución de Banca Múltiple, Grupo Financiero Banorte vs. Herrera Pérez Jesús Manuel. Especial Hipotecario Civil 1 Acdo. Núm. Exp. 1088/2011.

Campos Rojas Ana María y Guadarrama Mc Naught Jimmy vs. Burgastur S.A. de C.V. Ord. Civil 1 Acdo. Núm. Exp. 1228/2023.

Carlos Alberto Iñiguez Ramírez vs. López Saldaña Héctor Manuel. Especial Hipotecario Civil Crr. 1 Acdo. Núm. Exp. 1126/2014 Tomo II.

De la Cruz Blas María Narcisa, su Sucesión; Juárez Sánchez Ricardo, su Sucesión; Juárez de la Cruz María del Carmen; Juárez de la Cruz Rosa; Juárez de la Cruz Socorro y Juárez de la Cruz José Arturo vs. Instituto de la Vivienda de la Ciudad de México; Banca Afirme, Sociedad Anónima, Institución de Banca Múltiple, Afirme Grupo Financiero, División Fiduciaria; Couto de la Cruz Modesto; Reséndiz Espinosa Amparo; Couto Reséndiz Gabriela; Couto Reséndiz Claudia y Couto Reséndiz Ana Luisa. Ord. Civil Crr. 1 Acdo. Núm. Exp. 1236/2019.

De la Fuente Díaz María Vicenta su Sucesión vs. Mendoza Laguna Jimena y Laguna Sánchez Angélica y Mendoza Pérez Raúl. Controversias de Arrendamiento Civil 1 Acdo. Núm. Exp. 192/2024.

Decarome, Sociedad Anónima Promotora de Inversión de Capital Variable vs. Universgrafh, S.A. de C.V. y Otros. Ejecutivo Mercantil Crr. 1 Acdo. Núm. Exp. 480/2009 Tomo II.

Dessetec Desarrollo de Sistemas Sociedad Anónima de Capital Variable vs. Pineda Pineda Zaferino. Especial Hipotecario Civil 1 Acdo. Núm. Exp. 1464/2010 Tomo II.

Dessetec Desarrollo de Sistemas, Sociedad Anónima de Capital Variable vs. Martínez Arriaga Felipe y Peralta Martínez Liliana. Especial Hipotecario Civil Crr. 1 Acdo. Núm. Exp. 714/2019.

Dessetec Desarrollo de Sistemas, Sociedad Anónima de Capital Variable vs. Silva Estrella Juan Rubén y Tejeda Vélez de Silva Paola. Especial Hipotecario Civil Crr. 1 Acdo. Núm. Exp. 740/2019.

Financiamiento Progresemos, S.A. de C.V. Sofom E. N. R vs. Sofipaz, S.A. P. I. de C.V., Sofom E. N. R. y Ojeda Lino Rafael y Ojeda Villegas Rafael Adrián y Ojeda Villegas Christian Patricia. Ejecutivo Mercantil Lgs. 1 Acdo. Núm. Exp. 1096/2022.

Flores Sánchez Marco Antonio vs. Scantaliato Mercedes Regina. Controversias de Arrendamiento Civil Crr Amparo. 1 Acdo. en Amparo. Núm. Exp. 528/2023 Amparo Directo D. C. 147/2024.

González García Víctor Manu vs. Fideicomiso Número 5496 Formalizado en la Escritura Pública Número 9676 Representado por Conducto de su Fiduciario Banco Interacciones Sa Institución de Banca Múltiple Grupo Financiero Interacciones División Fiduciaria y el Delegado Fiduciario Manuel Velasco Velázquez (Tercería Abierta) Tomo I. Ord. Mercantil Apelación. 2 Acdos. en Tercería. Núm. Exp. 1008/2012 Terc. Excl. de Domi. Promovida por Banco Mercantil del Norte, S.A. Institución Tomo II.

González García Víctor Manuel y Visconti Álvarez Francisco Enrique vs. Fideicomiso Número 5496 Formalizado en la Escritura Pública Número 9676 Representado por Conducto de su Fiduciario Banco Interacciones Sa Institución de Banca Múltiple Grupo Financiero Interacciones División Fiduciaria y el Delegado Fiduciario Manuel Velasco Velázquez. Ord. Mercantil 1 Acdo. Núm. Exp. 1008/2012 Tomo V.

HSBC México S.A. Institución de Banca Múltiple Grupo Financiero vs. Garza Osorio Abraham. Vía de Apremio Civil Lgs. 1 Acdo. Núm. Exp. 878/2021.

HSBC México, Sociedad Anónima, Institución de Banca Múltiple, Grupo Financiero HSBC, División Fiduciaria en su Carácter de Fiduciario en el Fideicomiso Irrevocable No. F/232017 vs. Maldonado Gómez Francisco y Lugo Simo María Estela. Especial Hipotecario Civil Crr. 1 Acdo. Núm. Exp. 462/2018.

Instituto de Seguridad Social para las Fuerzas Armadas Mexicanas vs. Madrid Tejeida Gilberto Emmanuel. Especial Hipotecario Civil Lgs. 1 Acdo. Núm. Exp. 374/2020.

Instituto de Seguridad y Servicios Sociales de Los Trabajadores del Estado a Través de su Fondo de la Vivienda (Fovissste) vs. Fernández Mendoza Jesús. Especial Hipotecario Civil Alh. 1 Acdo. Núm. Exp. 92/2022.

Instituto de Vivienda del Distrito Federal vs. Cerón Muñoz Lenin. Especial Hipotecario Civil Alh. 1 Acdo. Núm. Exp. 136/2016 Tomo II.

Ion Financiera Sociedad Anónima Promotora Deinversión de Capital Variable Sociedadfinanciera de Objeto Múltiple Entidad Regulada vs. Magry Sociedad Anónima de Capital Variable y Martínez Grimaldo Matilde. Especial Hipotecario Civil 3 Acdos. Núm. Exp. 90/2024.

Morales Rojas David vs. Morales Álvarez Emma y Morales Álvarez Martha. Ord. Civil Crr. 1 Acdo. Núm. Exp. 398/2016.

Organización de Comerciantes de Las Calles de Colombia A.C. vs. Villagrán del Rosario José Manuel Salvador. Ord. Civil Alh. 1 Acdo. Núm. Exp. 1152/2023.

Pérez Berna Sandra Lorena vs. Alvarado Lagunas Martín Daniel, Rodríguez Euroza Pedro y Linares Espinoza Ofelia. Ord. Civil Crr. 1 Acdo. Núm. Exp. 1436/2019.

Pérez Díaz Magaly vs. Alcacena Menéndez Luis. Especial Hipotecario Civil Lgs. 1 Acdo. Núm. Exp. 132/2020.

Quincosa Alejo María Socorro vs. Navarro Espinoza Yolanda. Controversias de Arrendamiento Civil 1 Acdo. Núm. Exp. 472/2024.

Secreto. Controversias de Arrendamiento Civil 1 Acdo. Núm. Exp. 1212/2023.

Secreto. Controversias de Arrendamiento Civil 1 Acdo. Núm. Exp. 478/2024.

Secreto. Ejecutivo Mercantil 1 Acdo. Núm. Exp. 430/2024.

Secreto. Ejecutivo Mercantil 1 Acdo. Núm. Exp. 438/2024.

Secreto. Ejecutivo Mercantil 1 Acdo. Núm. Exp. 444/2024.

Secreto. Ejecutivo Mercantil 1 Acdo. Núm. Exp. 460/2024.

Secreto. Ejecutivo Mercantil Crr. 1 Acdo. Núm. Exp. 1124/2023.

Secreto. Ejecutivo Mercantil Crr. 1 Acdo. Núm. Exp. 1306/2023.

Secreto. Ejecutivo Mercantil Crr. 1 Acdo. Núm. Exp. 48/2024.

Secreto. Ord. Civil 1 Acdo. Núm. Exp. 464/2024.

Secreto. Providencias Precautorias Mercantil 1 Acdo. Núm. Exp. 502/2024.

Secreto. Providencias Precautorias Mercantil Alh. 1 Acdo. en Amparo. Núm. Exp. 1174/2023 Juzgado 8° Dto. Materia Civil de la Cdmx Exp. 230/2024-V.

Sociedad Hipotecaria Federal, S.A. N. C Institución de Banca de Desarrollo vs. Vargas Velázquez de Silva María Andrea y Otro. Esp. Hip. 1 Acdo. Núm. Exp. 932/2010.

Solano Jacinto Rosa vs. Velázquez Luna Agustina su Sucesión. Ord. Civil Alh. 1 Acdo. Núm. Exp. 428/2024.

Sosa Domínguez José Lorenzo Antonio su Sucesión vs. Penhos Eluani Isaac Levy y Penhos Eluani Jaime. Controversias de Arrendamiento Civil 1 Acdo. Núm. Exp. 578/2016 Tomo II.

Yunes Rodríguez Siria Mayela Atiyeh vs. Intermercantil Constructora, S.A. de C.V. Ord. Civil Apelación. 1 Acdo. Núm. Exp. 730/2020 Tomo II.

AUDIENCIA

SOLO CONSULTA
SOLO CONSULTA
SOLO CONSULTA

Cremasco Scattolini Óscar Daniel vs. Webber Muzquiz Carlos Alberto y Administradora Food Capital Sapi de C.V. y Gastronómica Parque Polanco S.A. de C.V. Citación para Sent. Def. Ejecutivo Mercantil. 1 Audiencia. Núm. Exp. 1012/2022.

SENTENCIA DEFINITIVAS DEL 17 DE MAYO DEL 2024

Estrada Palacios Concepción vs. Delgado Barrita Grisel Ivonne y Registro Público de la Propiedad y del Comercio de la Ciudad de México. Ord. Civil Sent. Def. Jmvv 1 Núm. Exp. 306/2022

EL SECRETARIO DE ACUERDOS
LIC. GILBERTO EDMUNDO OVANDO CAMACHO

CUADRAGÉSIMO SEGUNDO DE LO CIVIL

SECRETARÍA "A"
ACUERDOS DEL 17 DE MAYO DEL 2024

Alcántara González Pedro vs. Reyes Cirigo Marcos. Ejecutivo Mercantil 1 Acdo. Núm. Exp. 515/2023.

Amparo 2079/2023-IV Promov. por el Menor M. A. G. T. por Propio Derecho. Ord. Civil Cuad. de Amparo. 2 Acdos. en Amparo. Núm. Exp. 2079/2023.

Arvea Cruz Gabino Álvaro vs. Rivera Monrroy José Guadalupe. Ejecutivo Mercantil 1 Acdo. Núm. Exp. 415/2011.

Asesores Automotrices Asociados S.A. de C.V. vs. Muñoz Valencia Martín Santos. Ejecutivo Mercantil 1 Acdo. Núm. Exp. 347/2020.

Autofinanciamiento México, S.A. de C.V. vs. Almanza Aguayo Francisco y Arroyo Anaya Berenice. Especial Hipotecario Civil 1 Acdo. Núm. Exp. 245/2018.

Banco Mercantil del Norte, S.A. Institución de Banca Múltiple Grupo Financiero Banorte vs. Mayorista Aire Acondicionado y Refrigeración Carvi S.A. de C.V., Carlos López Valdés y Carlos López Hernández. Ejecutivo Mercantil 1 Acdo. Núm. Exp. 1205/2023.

Banco Mercantil del Norte, S.A., Institución de Banca Múltiple, Grupo Financiero Banorte, División Fiduciaria Causahabiente por Fusión de Ixe Banco, S.A., Institución de Banca Múltiple, Ixe Grupo Financiero, División Fiduciaria en su Calidad de Fiduciario del Fideicomiso F/794 vs. Cuevas Toscano Arturo. Ord. Mercantil 1 Acdo. Núm. Exp. 101/2020.

BBVA México S.A., Institución de Banca Múltiple, Grupo Financiero BBVA México vs. González Tejeda Eduardo. Especial Hipotecario Civil 1 Acdo. Núm. Exp. 1069/2022.

BBVA México Sa Institución de Banca Múltiple Grupo Financiero BBVA México vs. Cordero Doroteo Petra Hortensia. Especial Hipotecario Civil 1 Acdo. Núm. Exp. 411/2024.

Benítez Espin Daniela vs. Valverde Sandoval Leonardo. Ejecutivo Mercantil 2 Acdos. Núm. Exp. 1153/2022.

Camarillo Salas Rosa María vs. Ramírez Frausto Gerardo. Ord. Civil 1 Acdo. Núm. Exp. 111/2023.

Cibanco Sociedad Anónima, Institución de Banca Múltiple vs. Rodríguez López Benito y Sandra Leticia Araiza Mabante. Especial Hipotecario Civil 1 Acdo. Núm. Exp. 601/2013.

Contreras Garduno Rafaela vs. Guerrero Pérez Víctor. Ord. Civil 1 Acdo. Núm. Exp. 511/2024.

Edificio Ugaldea S.A. de C.V. vs. Sarfaty Gabel Daniel y Lewy Jonathan. Controversias de Arrendamiento Civil 1 Acdo. Núm. Exp. 277/2024.

Emporio P y a S.A. de C.V. vs. María Luz Cuautepitzi O. María Luz Cuauhtepitzi Terio y Otro. Esp. Hip. 1 Acdo. Núm. Exp. 837/2006.

Fundación Río Institución de Beneficencia Privada vs. Jung Lawyers Sociedad Civil. Controversias de Arrendamiento Civil 1 Acdo. Núm. Exp. 37/2022.

Grupo Darbi, S.A. de C.V., Sofom, E. N. R vs. Inbra, S.A. ; Dorenbaum Kracer Patricia Rosa. Ejecutivo Mercantil 1 Acdo. Núm. Exp. 329/2018.

Guvaz Construcciones S.A. de C.V. vs. Chaverri Guevara Magdalena. Especial Hipotecario Civil 1 Acdo. Núm. Exp. 461/2015.

Hipotecaria su Casita S.A. de C.V. Sofom, E. N. R vs. Pucdzul Santos Antonio. Esp. Hip. 1 Acdo. Núm. Exp. 579/2010.

HSBC México Sociedad Anónima Institución de Banca Múltiple Grupo Financiero HSBC División Fiduciaria como Fiduciario del Fideicomiso Irrevocable de Administración F262757 vs. Rivera Pérez Esther. Especial Hipotecario Civil 1 Acdo. Núm. Exp. 469/2021.

HSBC México, S.A., Institución de Banca Múltiple, Grupo Financiero HSBC División Fiduciaria en su Carácter de Fiduciario del Fideicomiso Irrevocable Identificado Con el Número F/253936 vs. Robles Luevano Juan José y González Aceves Martha Alejandrina. Especial Hipotecario Civil 2 Acdos. Núm. Exp. 379/2018.

HSBC México, S.A., Institución de Banca Múltiple, Grupo Financiero HSBC vs. Mota Zarazua Eduardo. Especial Hipotecario Civil 1 Acdo. Núm. Exp. 767/2023.

Hsbec México, Sociedad Anónima Institución Financiera de Banca Múltiple, Grupo Financiero HSBC, División Fiduciaria, en Carácter de Fiduciario del Fideicomiso Irrevocable de Administracionf262757 vs. Urbano Fernández Carlos y Mauricio Núñez Guadalupe. Especial Hipotecario Civil 1 Acdo. Núm. Exp. 143/2024.

Intercam Banco, S.A., Institución de Banca Múltiple, Intercam Grupo Financiero vs. Natural Global, S.A. de C.V. y Ramírez Cortés Pablo Alejandro. Ejecutivo Mercantil 1 Acdo. Núm. Exp. 445/2020.

Jaime Esponsa Molina vs. Velázquez Aragón Rocío. Especial Hipotecario Civil 1 Acdo. en Expedientillo. Núm. Exp. 915/2011.

Jiménez Arévalo David Atonaltzin vs. Supremo Gobierno de la Nación y C Director del Registro Público de la Propiedad y de Comercio de la Ciudad México. Ord. Civil 2 Acdos. Núm. Exp. 215/2024.

Lara Feria Edith vs. De la Cruz Cabrera Ana María. Ord. Civil 1 Acdo. Núm. Exp. 453/2020.

León Caballero Antonio vs. Tomasa Sara Martínez Zúñiga. Ord. Civ. 1 Acdo. Núm. Exp. 861/2006.

Lezama Pérez Iliana Concepción vs. José Juan Pérez. Especial Hipotecario Civil 1 Acdo. Núm. Exp. 521/2024.

López Pérez Fernando vs. Bautista Rosas Gustavo y Chavarría García Rocío Esmeralda y García Cervantes Miriam Guadalupe y Díaz Mujica Jesús. Ord. Civil 1 Acdo. Núm. Exp. 455/2024.

Mayen Carbajal María del Carmen y Rojas Paniagua Alejandro vs. Bautista Portillo Javier y Bautista Zacarías Mayra. Ord. Civil 2 Acdos. Núm. Exp. 1311/2023.

Mendoza Saavedra Silvia vs. Becerril López Marco Antonio. su Sucesión. Ejecutivo Mercantil Cuad. de Tercería. 1 Acdo. en Tercería. Núm. Exp. 423/2014 Bis. 1 Terc. de Dominio.

Millenials Innovations Sociedad Anónima Promotora de Inversión de Capital Variable Sociedad Financiera de Objeto Múltiple Entidad No Regulada y Anteriormente Denominada Kapitalizer Sociedad Anónima Promotora de Inversión de Capital Variable Sociedad Financiera de Objeto Múltiple Entidad No Regulada vs. Grupo Inmobiliario Granados Enciso S.A. de C.V. y Enciso Alcalá Susana y Granados Gómez José Luis. Ejecutivo Mercantil 1 Acdo. Núm. Exp. 333/2023.

Miserachi Gaistman Abelardo y Weinstock Dorenbaum Adriana vs. Mauser Emus Mario y Dorenbaum Kracer Rosa Patricia y Director del Registro Público de la Propiedad y del Comercio de la Ciudad de México. Ord. Civil 1 Acdo. en Expedientillo. Núm. Exp. 1309/2022 Bis. 1.

Navarro Barrera Antonio vs. Pérez León Jazmín. Ord. Civil 1 Acdo. Núm. Exp. 75/2024.

Oportunidades para Emprendedores, S.A. P. I. de C.V., Sociedad Financiera de Objeto Múltiple, Entidad No Regulada vs. Espinosa López Arturo; Pardave Robles Marco Antonio y Olivares Lara Antonio. Especial Hipotecario Civil 1 Acdo. Núm. Exp. 925/2016.

Pérez Menmdez Mitzi Xóchitl vs. Álvarez Altamirano Martín y Pérez Montiel Jorge y C Director del Registro Público de la Propiedad y del Comercio de la Ciudad de México. Ord. Civil 1 Acdo. Núm. Exp. 401/2024.

Piña Vega Martha Sofía y Miranda Silva Ernesto vs. Laguna Vaca María de Lourdes. Ord. Civil 2 Acdos. Núm. Exp. 267/2024.

Quintero Valladares María Concepción vs. José Antonio Ricart Ramírez. Esp. Hip. 1 Acdo. Núm. Exp. 777/2002.

Romani Millán Rafael vs. Romani Mancilla Rodolfo y-o. Rodolfo Romani Manzilla. Ord. Civil 1 Acdo. Núm. Exp. 377/2024.

Salazar García Adriana Ibeth vs. Axa Seguros S.A. de C.V. Ord. Civil 1 Acdo. Núm. Exp. 1135/2023.

Social Impact Technologies, S.A. de C.V. vs. García Hernández Arturo. Providencias Precautorias Civil 1 Acdo. Núm. Exp. 129/2024.

Sociedad Hipotecaria Federal S.N.C., Institución de Banca de Desarrollo vs. Griselda Lozano Castillo. Especial Hipotecario Civil 1 Acdo. en Expedientillo. Núm. Exp. 619/2007.

Tu Casa Express S.A. de C.V. vs. Martínez Hurtado Lea y Curioca Martínez Ingrid. Especial Hipotecario Civil 2 Acdos. Núm. Exp. 705/2023.

SOLO CONSULTA
SOLO CONSULTA
SOLO CONSULTA

Unifin Financiera, S.A. B. de C.V., Sociedad Financiera de Objeto Múltiple, Entidad No Regulada vs. Luna Rodríguez, S.A. de C.V. y Maquinaria Rl, S.A. de C.V. Ord. Mercantil 2 Acdos. Núm. Exp. 843/2018.
Valadez Urbano Silvia vs. Chávez López Tomás Alejandro. Especial Hipotecario Civil 1 Acdo. Núm. Exp. 1309/2011.
Vela Rojas Raúl vs. Martínez Couste José Daniel. Providencias Precautorias Civil 1 Acdo. Núm. Exp. 441/2024.
Vfs México, S.A. de C.V. Sofom E. N. R vs. Sitra Transporte y Logística, S.A. de C.V. Diversos 1 Acdo. Núm. Exp. 1587/2010.
AUDIENCIA
Garduño Vargas Concepción vs. Zapatero Castro Miguel Ángel. Vía de Apremio Civil. 1 Audiencia. Núm. Exp. 157/2016.

LA SECRETARIA DE ACUERDOS
LIC. ADRIANA LETICIA JUÁREZ SERRANO

SECRETARÍA "B"
ACUERDOS DEL 17 DE MAYO DEL 2024

Aceros Camesa, S.A. de C.V. vs. Aceros Urban, S.A. de C.V. Vía de Apremio Civil 1 Acdo. Núm. Exp. 1264/2019.
Agropecuaria Financiera, S.A. de C.V., Sociedad Financiera de Objeto Múltiple, Entidad No Regulada vs. Azsuremex, S.A. de C.V. y Jiménez Sáinz Víctor Francisco. Especial Hipotecario Civil 1 Acdo. Núm. Exp. 178/2015.
Amparo 798/2022-7, Promov. por Cooperativa la Cruz Azul, Sociedad Cooperativa Li Mitada. Ord. Civil 2 Acdos. en Amparo. Núm. Exp. 798/2022.
Ávila Medel María Guadalupe vs. Ávila Galán Eliseo su Sucesión y Medel Rodríguez Petra su Sucesión y Registro Público de la Propiedad y del Comercio. Ord. Civil 2 Acdos. Núm. Exp. 364/2024.
Banco Invex Sociedad Anónima Institución de Banca Múltiple Grupo Finenciero HSBC División Fiduciaria vs. Verónica María Teresa Márquez Ortiz. Vía de Apremio Civil 1 Acdo. Núm. Exp. 478/2024.
Banco Invex, S.A. Institución de Banca Múltiple, Invex Grupo Financiero, Fiduciario, Unicamente en su Caracte de Fiduciario Irrevocable de Administración, Fuente de Pago y Garantía Identificado Con el Número 1, 241 vs. Halu Contrucciones Metálicas, S.A. de C.V. y Hakim Aburto Alfredo. Juris. Voluntaria Civil 1 Acdo. Núm. Exp. 296/2021.
Banco del Bajío, S.A., Institución de Banca Múltiple vs. Molina Abel Alejandro. Especial Hipotecario Civil 1 Acdo. Núm. Exp. 162/2017.
Barrera González Víctor Manuel vs. Barrera Vázquez Armando y González Manzanares María Dolores. Ord. Civil 1 Acdo. Núm. Exp. 816/2021.
BBVA México Sa Institución de Banca Múltiple Grupo Financiero BBVA México vs. Jaimes Bahena Elvira. Especial Hipotecario Civil 1 Acdo. Núm. Exp. 218/2022.
Beltrán Hinckfuss Jurgen Justino vs. Castro González Raúl. Controversias de Arrendamiento Civil 1 Acdo. Núm. Exp. 842/2023.
Bernal León Luis Ricardo vs. Fernández Ayala Juan Carlos y Hernández Hernández Carlos Roberto. Juris. Voluntaria Civil 1 Acdo. Núm. Exp. 72/2024.
Correa Capetillo Luis su Sucesión vs. Jiménez Benítez María Gabriela. Controversias de Arrendamiento Civil 1 Acdo. Núm. Exp. 476/2024.
Crédito Inmobiliario, S.A. de C.V. vs. Daniel Maldonado Ramírez. Especial Hipotecario Civil 1 Acdo. Núm. Exp. 754/2008.
Daimler Financial Services México, Sociedad de Responsabilidad Limitada de Capital Variable vs. Villicana Grisi Paola y Villicana Higuera Luis Martín. Ejecutivo Mercantil 1 Acdo. Núm. Exp. 404/2024.
Desarrolladora Ared S.A. de C.V. vs. Sonder Stay México S de R.L. de C.V. y Sonder Usa Inc. Controversias de Arrendamiento Civil 8 Acdos. Núm. Exp. 302/2024.
Desarrolladora Ared S.A. de C.V. vs. Sonder Stay México S de R.L. de C.V. y Sonder Usa Inc. Controversias de Arrendamiento Civil 4 Acdos. en Otros. Núm. Exp. 302/2024 Apelación.
Ecuestre Jaga Sociedad Anónima Promotora de Inversión de Capital Variable vs. Grupo Argo 200 Sociedad Anónima de Capital Variable. Ord. Civil 2 Acdos. Núm. Exp. 16/2024.
García Ibarra Ma del Refugio y y-o. García Ibarra María del Refugio vs. Serrano Nava Andrés. Controversias de Arrendamiento Civil 1 Acdo. Núm. Exp. 1078/2023.
González González Ricardo vs. Torres Laguna Gerardo. Controversias de Arrendamiento Civil 1 Acdo. Núm. Exp. 144/2024.
Gutiérrez Farrera Martha Lourdes su Sucesión vs. Quintana Lozada Administración y Contabilidad S de R.L. de C.V. y Quintana Lozada María Dolores. Controversias de Arrendamiento Civil 1 Acdo. Núm. Exp. 1186/2023.
Hernández Corona María de la Luz vs. Departamento del Distrito Federal Ahora Gobierno de la Ciudad de México. Ord. Civil 1 Acdo. Núm. Exp. 1362/2022.
Hernández Ramírez Marco Antonio vs. Panteon del Ángel y Mausoleos del Ángel S.A. de C.V. y Gayosso Servicios Corporativos S.A. de C.V. Ord. Civil 1 Acdo. Núm. Exp. 518/2024.
Herrera Manzano Moisés Manuel vs. Hernández Silva Pedro. Controversias de Arrendamiento Civil 1 Acdo. Núm. Exp. 136/2024.
HSBC México, S.A., Institución de Banca Múltiple, Grupo Financiero HSBC División Fiduciaria, en su Carácter de Fiduciario en el Fideicomiso Irrevocable Número F/243264 vs. Ramos Medina Alejandra Judith y Díaz Reyes Aníbal Emigdio. Especial Hipotecario Civil Expedientillo. 1 Acdo. Núm. Exp. 182/2017.
Impulsora Industrial Monterrey S.A. de C.V. vs. Barrera Rojas José Celestino. Vía de Apremio Civil 1 Acdo. Núm. Exp. 206/2021.
Instituto de Seguridad y Servicios Sociales de Los Trabajadores del Estado a Través de su Fondo de la Vivienda. (Fovissste) vs. Ramos Sales Héctor. Especial Hipotecario Civil 1 Acdo. Núm. Exp. 244/2019.
Instituto de Seguridad y Servicios Sociales de Los Trabajadores del Estado a Través de su Fondo de la Vivienda. (Fovissste) vs. Villagómez Castro Carlos. Especial Hipotecario Civil 1 Acdo. Núm. Exp. 1056/2019.
Islas Calva Vda. de Rubluo María de Los Ángeles vs. Aseguradora Hidalgo, S.A. hoy Metlife México, S.A. Ord. Merc. 1 Acdo. Núm. Exp. 418/2004.
Lfa Profesional, S.A. P. I. de C.V. vs. Omaña Moreno Jesús vs. Zapata del Valle Enrique Antonio. Ejecutivo Mercantil 1 Acdo. Núm. Exp. 1050/2019.
Martínez Alfaro María Claudia vs. Alfaro Puente Jesús. Ord. Civil 1 Acdo. Núm. Exp. 1184/2019.
Morales Villa María Teresa Dulcinea y Otros vs. Morales Villa Alejandro Alberto y Otros. Ord. Civil 1 Acdo. en Exhorto. Núm. Exp. 454/2024 Exh. que Remite el Juez 2o Primer Inst. de Veracruz.
Operadora de Arrendamiento Puro, S.A. P. I. de C.V. vs. Vázquez Ibarra Elva Lucila. Providencias Precautorias Civil 1 Acdo. Núm. Exp. 686/2022.
Orta Chaia Pablo vs. Desarrollos Urbanos de México, S.A. de C.V. y Pintado Gutiérrez Noé Gabriel. Ejecutivo Mercantil 2 Acdos. Núm. Exp. 428/2019.
Pérez del Río Carlos Alfonso vs. Banco Mercantil del Norte, S.A., Institución de Banca Múltiple, Grupo Financiero Banorte. Ord. Civil 1 Acdo. Núm. Exp. 486/2019.
Préstamos Felices en 15 Minutos, S.A. de C.V., Sofom, E. N. R vs. Eticia Moreno Pérez. Ejecutivo Mercantil 1 Acdo. Núm. Exp. 1246/2023.
Prieto Álvarez María Antonieta vs. Ávalos Gutiérrez Jesús Miguel. Ord. Civil 1 Acdo. Núm. Exp. 332/2019.
Ramírez Gómez Pedro vs. Dorantes Soria Delfino su Sucesión y y-o. Delfino Dorantes y Soria su Sucesión y Soriano López Angelina. Ord. Civil 1 Acdo. en Amparo. Núm. Exp. 172/2023 Amparo Número 144/2024 Promov. por Pedro Ramírez Gómez.
Ramírez Reyes Isain vs. Representante Legal Hogar para Ancianos Matías Romero Institución de Asistencia Privada y C Director del Registro Público de la Propiedad y del Comercio del Distrito Federal. Ord. Civil 1 Acdo. Núm. Exp. 430/2024.
Ruíz Vázquez Jaime vs. Desarrollos Habitacionales Leira S.A. de C.V. y antes Lonai Group Property Services S.A. de C.V. y Scotiabank Inverlat Sa Institución de Banca Múltiple Grupo Financiero Scotiabank Inverlat División Fiduciaria y Registro Público de la Propiedad y del Comercio de la Cuidad de México. Ord. Civil Segundo Tomo. 1 Acdo. Núm. Exp. 816/2022.
Secreto. Ejecutivo Mercantil 1 Acdo. Núm. Exp. 152/2024.
Secreto. Ejecutivo Mercantil 1 Acdo. Núm. Exp. 250/2024.
Secreto. Ejecutivo Mercantil 1 Acdo. Núm. Exp. 58/2024.
Secreto. Ejecutivo Mercantil 1 Acdo. Núm. Exp. 626/2023.

SOLO CONSULTA
SOLO CONSULTA
SOLO CONSULTA

Soladrero Novales María Ángeles vs. Trejo Rodríguez Cristóbal Gunter. Controversias de Arrendamiento Civil 2 Acdos. Núm. Exp. 382/2024.
Stm Financial S.A. de C.V. Sofom Er Grupo Financiero Inbursa vs. Pérez Hernández Sergio Daniel. Ejecutivo Mercantil 1 Acdo. Núm. Exp. 898/2023.
Torres Salgado Demis David y Torres Salgado Alejandro vs. García Félix María del Refugio y Plata García Diego. Ord. Civil 1 Acdo. en Otros. Núm. Exp. 414/2021 Apel. Adhesiva.
Tu Casa Express, Sociedad Anónima de Capital Variable vs. Román Matías Néstor y Reyes Hernández Norma Alicia. Especial Hipotecario Civil 1 Acdo. Núm. Exp. 712/2020.
Unifin Credit, S.A. de C.V. Sofom, Enr vs. Desarrollos Korocon, S. de R. L. de C.V. y del Castillo González Gabriel. Ejecutivo Mercantil 1 Acdo. Núm. Exp. 646/2021.
Vaquero Negrete Leonardo vs. Camacho Yépez Joyce vs. Constructora Icava S.A. de C.V. y Vázquez Alva Blanca Carlota. Ord. Civil 1 Acdo. Núm. Exp. 138/2020.
Velázquez Toriz Fernando Javier vs. Tirado Paniagua Eliel y Tirado Moreno Rosa María. Ejecutivo Mercantil 2 Acdos. Núm. Exp. 630/2023.
Vfs México. S.A. de C.V., Sofom, E. N. R vs. Pérez Morales Juan Manuel y Acuautla Sebastián María de Los Ángeles. Especial Mercantil Mercantil 1 Acdo. Núm. Exp. 924/2019.
Volkswagen Leasing S a de C V vs. Del Val Martín Santiago Gabriel. Ejecutivo Mercantil 1 Acdo. Núm. Exp. 452/2024.
AUDIENCIA
Ortiz Méndez Rosa Olga vs. Sánchez Ortiz Jesús y Sánchez Ortiz José y Sánchez Espinoza Yuli Areli y Sánchez Espinoza Valeria y Espinoza López Verónica. Medios Preparatorios Civil. 1 Audiencia. Núm. Exp. 394/2024.

EL SECRETARIO DE ACUERDOS
LIC. JOSÉ LUÍS MORA IBARRA

CUADRAGÉSIMO TERCERO DE LO CIVIL

SECRETARÍA "A"
ACUERDOS DEL 17 DE MAYO DEL 2024

Banco Regional Sa Ibm Grupo Financiero Banregio vs. Aguilar Vela Gerardo. Ejecutivo Mercantil 1 Acdo. Núm. Exp. 375/2024.
Banco Regional Sa Ibm Grupo Financiero Banregio vs. Ramírez Fortis Karen. Providencias Precautorias Mercantil 1 Acdo. Núm. Exp. 347/2024.
Banco Santander México, S.A. Institución de Banca Múltiple, Grupo Financiero Santander México vs. Axel Motors, S.A. de C.V. y Laura Salgado Hernández. Ejecutivo Mercantil 1 Acdo. Núm. Exp. 1307/2020.
Banco Santander México, S.A., Institución de Banca Múltiple, Grupo Financiero Santander México vs. Bonfy Medina Garzon. Ejecutivo Cuantía Menor Mercantil 1 Acdo. Núm. Exp. 485/2021.
Bañuelos Flores José Luis vs. Herrera Sandoval María Teresa. Ord. Civil 1 Acdo. Núm. Exp. 355/2024.
De la Cruz Ángeles Guadalupe vs. Azcárraga Romandia Jaime y Azcárraga Romandia Lorenza y Otros. Exhortos Civil 1 Acdo. en Exhorto. Núm. Exp. 519/2024.
Del Ángel Campos Celedonia Rosario y Alfredo Enrique Gutiérrez del Ángel vs. Consejo de Administración de Sanatorio Trinidad S.A. de C.V. y Julián Guinea Valencia y Eduardo Rocha Pérez. Ord. Civil 1 Acdo. en Expedientillo. Núm. Exp. 543/2023 Bis. 1 Expedientillo.
Díaz Aceves David Arturo vs. Jaime Belmont Gabriel y Jaime Pérez Guadalupe y González del Castillo Jesús Alejandro. Controversias de Arrendamiento Civil 1 Acdo. Núm. Exp. 913/2023.
Farfán Morales Israel vs. Salazar Medina Anselmo Bernardino. Ord. Civil 1 Acdo. Núm. Exp. 147/2024.
Flores Pérez Miguel Ángel vs. Labastida Castillo José Manuel y Labastilla Castillo Jorge y González Hernández Nieves y Cabrera Contreras Israel y Rodríguez Ramos Patricia Gudalupe. Ord. Civil 1 Acdo. Núm. Exp. 309/2024.
Galván Moya Eduardo vs. Baranda Hernández Jaime. Ejecutivo Mercantil 1 Acdo. en Tercería. Núm. Exp. 4215/2019 Tercería.
Garduño Barrios José Arturo vs. Ortiz Álvarez Irma Dolores. Ejecutivo Mercantil 1 Acdo. Núm. Exp. 951/2023.
Gómez Ruíz Arnulfo vs. Esteban Camacho José Luis y Licenciado Juan Cutberto Tenorio González Notario Público Número Veintitres del Estado de Michoacán y Juez Octavo de Lo Civil de la Ciudad de México y Instituto de la Función Registral Oficina Regional el Oro Estado de México. Ord. Civil 1 Acdo. Núm. Exp. 1089/2023.
Moreno Rivera María Socorro su Sucesión vs. Tapia Valadez Enrique. Juris. Voluntaria Civil 1 Acdo. Núm. Exp. 447/2024.
Reacción Médica del Norte vs. Exfarma S.A. de C.V. y Se Recibe la Promoción Dirigida a Este Órgano Jurisdiccional, Con Dos Bolsas Con Documentos, Procedente del Archivo Judicial de Este Tribunal, Ord. Civil 1 Acdo. en Expedientillo. Núm. Exp. 1067/2021 Bis. 1 Expedientillo.
Santander Consumo Sociedad Anónima de Capital Variable Sociedad Financiera de Objeto Múltiple, Entidad Regulada vs. Barber Castro Emilio. Providencias Precautorias Mercantil 1 Acdo. Núm. Exp. 213/2022.
Scotiabank Inverlat Sa Institución de Banca Múltiple Grupo Financiero Scotiabank Inverlat vs. Mendoza López Héctor y Ramírez González Adriana. Especial Hipotecario Civil Terminado Pago Hipotecario. 1 Acdo. Núm. Exp. 99/2024.
Secreto. Ejecutivo Mercantil 1 Acdo. Núm. Exp. 1215/2023.
Secreto. Ejecutivo Mercantil Cha. 1 Acdo. Núm. Exp. 461/2024.
Secreto. Ejecutivo Mercantil Prevención. 1 Acdo. Núm. Exp. 517/2024.
Secreto. Providencias Precautorias Mercantil 1 Acdo. Núm. Exp. 477/2024.
Soluciones Cocrea Sapi de C.V. Sofom Enr vs. Antonio Padrón Roberto. Ejecutivo Cuantía Menor Mercantil 1 Acdo. Núm. Exp. 1659/2021.
Toyota Financial Services México S.A. de C.V. vs. Mascareñas Soria Daniel. Ejecutivo Mercantil 1 Acdo. en Amparo. Núm. Exp. 545/2023 Amparo Directo.
Vfs México S.A. de C.V. Sociedad Financiera de Objeto Múltiple Entidad No Regulada vs. Héctor Luis Canseco Vicuña y María Guadalupe Fernández González. Ejecutivo Mercantil 1 Acdo. Núm. Exp. 1417/2018.
Volkswagen Leasing S.A. de C.V. vs. Morales Rodríguez María del Socorro. Ejecutivo Mercantil 1 Acdo. Núm. Exp. 209/2024.

SENTENCIA DEFINITIVAS DEL 17 DE MAYO DEL 2024

Flores Gil Gerardo vs. Flores Juárez Mauricio Rafael. Ejecutivo Mercantil Sent. Def. 1 Núm. Exp. 1255/2023

LA SECRETARIA DE ACUERDOS
LIC. ELENA LÓPEZ MENDOZA

SECRETARÍA "B"
ACUERDOS DEL 17 DE MAYO DEL 2024

Am Capital, S.A. de C.V. vs. Sámano Manzano Nicolás y Sámano Morales José Carlos. Especial Hipotecario Civil 2 Acdos. Núm. Exp. 400/2024.
Auto Financiamiento Automotriz S.A. de C.V. vs. Salazar Caltzonzi Jesús Froylán y Caltzonzi de León Inés. Ejecutivo Cuantía Menor Mercantil 1 Acdo. Núm. Exp. 1556/2019.
Azcano Cortés Rogelio su Sucesión y Azcona Cortez María del Rocío vs. Farías Velázquez Felícitas. Ord. Civil 1 Acdo. Núm. Exp. 390/2022.
Banco Azteca Sociedad Anónima, Institución de Banca Múltiple vs. Gómez Esqueda Fernando. Controversias de Arrendamiento Civil 1 Acdo. Núm. Exp. 1162/2023.
Banco Santander México Sa Institución de Banca Múltiple Grupo Financiero Santander México vs. Imagen Adoro México S.A. de C.V. y Cobar Spross Díaz David. Providencias Precautorias Mercantil Expedientillo. 1 Acdo. Núm. Exp. 2768/2021.
Barajas Tabares Jorge vs. Grupo Nacional Provincial Sab. Ord. Civil 1 Acdo. Núm. Exp. 916/2023.
Cerón López Maximino Rubén vs. Nava Ramírez Xóchitl. Ejecutivo Mercantil 1 Acdo. Núm. Exp. 3050/2019 Tercer Tomo.
De Castro Hernández Lorena Alicia vs. López Arévalo Liliana y Terres Amado Marisela. Controversias de Arrendamiento Civil 1 Acdo. Núm. Exp. 280/2022.
Dinastia Automotriz México, S.A. de C.V. vs. Cruz García Florencio Salvador. Ejecutivo Mercantil 1 Acdo. Núm. Exp. 404/2015.
Estrada Obregón Sergio Renato vs. Torres Barroso Gabriela y Torres García Carlos. Ejecutivo Mercantil 1 Acdo. Núm. Exp. 424/2023.
Guillén Vázquez María de la Luz vs. Trejo García Luis. Ord. Civil 1 Acdo. Núm. Exp. 740/2022.

SOLO CONSULTA

Hernández Meinguer Gilberto Martín vs. Recines Reyes Rebeca. Ejecutivo Mercantil 1 Acdo. Núm. Exp. 192/2024.

Herrera Santoyo su Sucesión Carmen vs. Díaz Barriga Herrera Elías y Piedras Oliver Nancy. Ord. Civil 3 Acdos. Núm. Exp. 134/2024.

HSBC México Sa Institución de Banca Múltiple Grupo Financiero HSBC División Fiduciaria en su Carácter de Fiduciario en el Fideicomiso Irrevocable Número F262323 vs. Tirado Ayala Jorge Luis. Vía de Apremio Civil 1 Acdo. Núm. Exp. 1042/2023.

Infonavit vs. Luis Segura Víctor Hugo. Especial Hipotecario Civil Prevención. 1 Acdo. Núm. Exp. 516/2024.

Inmobiliaria Copri Sapi de C.V. y Desarrollo Corporativo Inmobiliario S.A. de C.V. y HSBC México Sa Institución de Banca Múltiple Grupo Financiero HSBC Única y Exclusivamente en su Carácter de Fiduciario del Fideicomiso Denominado Cumbres de Santa Fe vs. All In One México S de R.L. de C.V. y Procuraduría Social de la Ciudad de México. Juris. Voluntaria Civil 1 Acdo. Núm. Exp. 350/2024.

Instituto de Seguridad Social para las Fuerzas Armadasmexicanas vs. Núñez Vázquez José Luis. Ejecutivo Cuantía Menor Mercantil 1 Acdo. Núm. Exp. 2274/2021.

Instituto del Fondo Nacional de la Vivienda para los Trabajadores Infonavit vs. Gómez Quiroz Sergio Javier. Especial Hipotecario Civil 1 Acdo. Núm. Exp. 520/2023.

Komatsu Maquinarias México S.A. de C.V. vs. Ga Urbanización S.A. de C.V. y Otro. Vía de Apremio Civil 1 Acdo. Núm. Exp. 86/2022.

Mabucapa I Sociedad de Responsabilidad Limitada de Capital Variable vs. Quevedo Martínez Evelin Patricia. Especial Hipotecario Civil Desechado Especial Hipotecario. 1 Acdo. Núm. Exp. 512/2024.

Magaña Sáinz Roberto Joel y Magaña Cobián Roberto J vs. Cobián Sandoval Mauricio. Especial Mercantil Mercantil 1 Acdo. Núm. Exp. 362/2024.

Mendoza Leyte Jadhiel y Cruz Martínez Ivonne Alicia vs. Dámaso Mendoza José. Ord. Civil Expedientillo. 1 Acdo. Núm. Exp. 328/2023.

Narváez García Edna vs. Reyes Villegas Juan. Ord. Civil Desechado Ord. Civil. 1 Acdo. Núm. Exp. 448/2024.

Ochoa Gómez Manuel vs. Archivo General de Notarías del Estado de México y Oseguera Zavala Antonio. Ord. Civil 1 Acdo. Núm. Exp. 1228/2022.

Pablo Alejandro Castillo Ovando vs. Lucina Silva Rodríguez Luis Arturo Villegas Silva. Ejecutivo Cuantía Menor Mercantil 1 Acdo. Núm. Exp. 562/2021.

Pérez Díaz Yolanda vs. Esther Carolina Hernández Hernández. Ejecutivo Cuantía Menor Mercantil 2 Acdos. Núm. Exp. 1722/2013.

Red Amigo Dal Sapi de Cv, Sofom Enr vs. Mmc Corporativo de Negocios S.C. y Ortiz Morales Rubén Eduardo. Ejecutivo Mercantil Aud. Sentencia. 1 Acdo. Núm. Exp. 1250/2023.

Ruíz Rojas Gloria y Leal Reyes Karen Amairani vs. Seguros Banorte S.A. de C.V. Grupo Financiero Banorte. Ord. Civil 1 Acdo. Núm. Exp. 144/2023.

Secreto. Ejecutivo Cuantía Menor Mercantil 1 Acdo. Núm. Exp. 2980/2021.

Secreto. Ejecutivo Mercantil 1 Acdo. Núm. Exp. 1136/2023.

Secreto. Ejecutivo Mercantil Prevención. 1 Acdo. Núm. Exp. 510/2024.

Secreto. Ejecutivo Mercantil Prevención. 1 Acdo. Núm. Exp. 514/2024.

Secreto. Juris. Voluntaria Civil 2 Acdos. Núm. Exp. 480/2024.

Secreto. Providencias Precautorias Mercantil 1 Acdo. en Incidente. Núm. Exp. 1096/2023 Providencias Precautorias.

Secreto. Vía de Apremio Civil Admis. Vía Apremio. 1 Acdo. Núm. Exp. 450/2024.

Soria Benhumea Mauricio vs. Francisco Jesús Colín Torres Francisco Colín Calvente vs. Electrónico. Ejecutivo Mercantil 4 Acdos. Núm. Exp. 1924/2020.

Suárez Jassel Sedas vs. Gómez Deaquino Juan vs. Ramírez Palacios Víctor. Oral Civil 2 Acdos. en Amparo. Núm. Exp. 3858/2019 Amparo Indirecto 443/2023-III Cuad. Incidental Amparo 203/2023-III.

EL SECRETARIO DE ACUERDOS
LIC. FERNANDO FUENTES RAMÍREZ

CUADRAGÉSIMO CUARTO DE LO CIVIL

SECRETARÍA "A"
ACUERDOS DEL 17 DE MAYO DEL 2024

Almanza Vincent Norma vs. Arvizu Nájera Roberto. Ord. Civil 2 Acdos. Núm. Exp. 233/2024.

Araujo Nieto Jorge Jesús su Sucesión vs. Saucedo Campos Arturo y Bernal Raygosa Karen Lizeth. Controversias de Arrendamiento Civil 1 Acdo. Núm. Exp. 547/2023.

Banco Autofín México, S.A. Institución de Banca Múltiple vs. Mercado Bazbaz Margot. Especial Hipotecario Civil 1 Acdo. Núm. Exp. 827/2019.

Banco Covalto Sociedad Anónima Institución de Banca Múltiple vs. Sermex Ingeniería Aplicada Sociedad Anónima de Capital Variable y Aragón Garnero Karina Aileen y Cruz Fernández Luis Jesús y Juárez Aguilar Lidia Rosario. Providencias Precautorias Mercantil 1 Acdo. Núm. Exp. 447/2023.

Banco Forjadores Sa Institución de Banca Múltiple vs. Madrigal Rodríguez Alicia, González Alfaro Karina, Morales Guevara Mariana, González Alfaro Miriam América, Pineda Romero Julia, Marroquín López Fabiola Florencia y Muñóz Noriega María Elena y González Alfaro Karina y Morales Guevara Mariana y González Alfaro Miriam América y Pineda Romero Julia y Marroquín López Fabiola Florencia y Muñoz Noriega María Elena. Ejecutivo Mercantil 1 Acdo. Núm. Exp. 485/2023.

Banco Inbursa Sa Institución de Banca Múltiple Grupo Financiero Inbursa vs. Empacadora San Benito S.A. de C.V. y Comercializadora Lucfor S.A. de C.V. y Popi y Mau S.A. de C.V. y Desarrolladora Formar S.A. de C.V. y Fortes Lucio Juan Carlos. Providencias Precautorias Civil 1 Acdo. Núm. Exp. 1173/2023.

Banco Mercantil del Norte S.A. Institución de Banca Múltiple, Grupo Financiero Banorte vs. José Manuel Cruz Balbuena. Especial Hipotecario Civil 1 Acdo. Núm. Exp. 1415/2010.

Banco Multiva Sa Institución de Banca Múltiple Grupo Financiero Multiva vs. St Gallen S.A. de C.V. y Schwuchow Beléndez Walter Luis y También Acostumbra Walter Schwuchow Beléndez y Escutia Serrano Sonia. Especial Hipotecario Civil 1 Acdo. Núm. Exp. 489/2021.

Banco Nacional del Ejército, Fuerza Aérea Armada, Sociedad Nacional de Crédito, Institución de Banca de Desarrollo vs. Jiménez Morales Elías. Especial Hipotecario Civil Mavb. 1 Acdo. Núm. Exp. 481/2024.

Banco Santander México Institución de Banca Múltiple Grupo Financiero Santander México vs. Hortman y Glasca Sociedad Anónima de Capital Variable y Larios Castillo Gerardo. Ejecutivo Mercantil 1 Acdo. Núm. Exp. 393/2024.

Banco Santander México S.A. Institución de Banca Múltiple Grupo Financiero Santander México vs. Comercializadora Lermac S.A. de C.V. y Mateo Baltazar Dagoberto. Ejecutivo Mercantil 1 Acdo. Núm. Exp. 1/2024.

BBVA Bancomer Sa Institución de Banca Múltiple Grupo Financiero BBVA Bancomer hoy Denominada BBVA México Sa Sa Institución de Banca Múltiple Grupo Financiero BBVA México vs. Gutiérrez Rodríguez Óscar y García Hernández Karina. Especial Hipotecario Civil 1 Acdo. Núm. Exp. 139/2023.

BBVA México Sociedad Anónima Institución de Banca Múltiple, Grupo Financiero BBVA México vs. Alonso Hernández José Ventura y Monzalve López Lorena. Especial Hipotecario Civil 1 Acdo. Núm. Exp. 181/2019.

Broughton Adalid Vanessa Esther Elizabeth vs. Unidades de Verificación Cencon S.A. de C.V. Controversias de Arrendamiento Civil 1 Acdo. Núm. Exp. 365/2024.

Castelán Alonso Yadira Mónica vs. Norma Adriana Campos Betancourt. Especial Hipotecario Civil 1 Acdo. Núm. Exp. 1129/2015.

Cibanco, S.A. Institución de Banca Múltiple, División Fiduciaria en su Carácter de Fiduciario en el Fideicomiso Número F/00430 vs. Jesús Ageo Nieto Zamudio y Jesús Ageo Nieto Rivera. Especial Hipotecario Civil Expedientillo. 1 Acdo. Núm. Exp. 475/2016.

Cibanco, S.A. Institución de Banca Múltiple, en su Carácter de Fiduciario en el Fideicomiso Número F/00430 vs. Ana Virginia Aguilar Ramírez. Especial Hipotecario Civil 1 Acdo. Núm. Exp. 299/2017.

Condominio Plaza Río de Janeiro Número 56 vs. Grupo Sari S.A. de C.V. y Operadores de Restaurantes Las Brujas, S.A. de C.V. Ord. Civil 1 Acdo. Núm. Exp. 1325/2022.

SOLO CONSULTA
SOLO CONSULTA
SOLO CONSULTA

Corporación Óptica Internacional S de R.L. de C.V. vs. Tirado Hernández Carlos. Ejecutivo Mercantil 1 Acdo. Núm. Exp. 909/2023.

Cortés Santoyo Francisco vs. Calzada Manrique Lorenzo y y-o. Lorenzo Calzada Marique. Ord. Civil 1 Acdo. Núm. Exp. 473/2022.

Dahm Ortuzar Alexander Paul vs. Neife Borot Maure Quien También Acostumbra Usar el Nombre de Neife Borot Maure de Jaso y Horacio Andrés Jaso y Cueva Quien También Acostumbra Usar el Nombre de Horacio Andrés Jaso Cueva. Especial Hipotecario Civil 1 Acdo. Núm. Exp. 1059/2017.

De Felipe Lozano María Guadalupe vs. Reyes Huerta Patricia Anabel y Salazar Escobedo Salvador. Vía de Apremio Civil 1 Acdo. Núm. Exp. 633/2023.

Del Castillo Puig Alejandro vs. Vitrolab S.A. Controversias de Arrendamiento Civil 1 Acdo. Núm. Exp. 269/2023.

Despacho Padilla & Bujalil Sociedad Civil vs. Salinas Rebollo Cirilo y Polo Baltazar Rafael Alberto. Controversias de Arrendamiento Civil 1 Acdo. Núm. Exp. 87/2024.

Díaz Farías Margarita Concepción vs. Simeón Díaz Reyes. Ord. Civil 1 Acdo. Núm. Exp. 1281/2012.

Díaz Reynoso Jesús Bernardo Félix vs. Osnaya Flores Sara. Ord. Civil 1 Acdo. Núm. Exp. 223/2023.

Finanmadrid México S.A. de C.V. Sofom Er vs. Enrique Carbajal Jorge. Ejecutivo Mercantil 1 Acdo. Núm. Exp. 463/2024.

Fuentes Aguilar José Crescencio vs. Montaño Pérez Alberto. Ord. Civil 1 Acdo. Núm. Exp. 1197/2023.

Galicia Endoqui Ángel y Carina Godínez Peña vs. Ricardo Gerardo Aguilar Trejo y Violeta Magaña Ramírez. Especial Hipotecario Civil 1 Acdo. Núm. Exp. 1071/2014.

Galicia Wence Issac. Juris. Voluntaria Civil 1 Acdo. en Exhorto. Núm. Exp. 443/2024.

García Becerril Miguel Ángel vs. Salvador González S. C. ; González Padillas Alvador Martin; Bien para Bien Sociedad Anónima Promotora de Inversión Capital Variable Sociedad Financiera de Objeto Múltiple Entidad No Regulada y C. Registro Público de la Propiedad y del Comercio de la Ciudad de México. Ord. Civil 1 Acdo. Núm. Exp. 429/2020.

Guadalix S.A. de C.V. vs. Farmacia Guadalajara S.A. de C.V. Controversias de Arrendamiento Civil 1 Acdo. Núm. Exp. 373/2024.

Guevara Islas Ismael vs. Manuel García Sánchez su Sucesión y María Elena Uribe Pérez. Ejecutivo Mercantil 3 Acdos. Núm. Exp. 721/2012.

Hernández Cruz Carlos Gilberto vs. Grupo Mexicano de Seguros S.A. de C.V. Ord. Civil 2 Acdos. Núm. Exp. 729/2023.

Hernández Mendoza María del Rosario Rocío vs. Gallegos González René Ponciano. Controversias de Arrendamiento Civil 1 Acdo. Núm. Exp. 955/2023.

HSBC México Sa Institución de Banca Múltiple Grupo Financiero HSBC División Fiduciaria en su Carácter de Fiduciario en el Fideicomiso F234036 vs. Molina Romero Arturo y Ramos López María Luisa. Juris. Voluntaria Civil Mavb. 1 Acdo. Núm. Exp. 521/2024.

HSBC México Sociedad Anónima Institución de Banca Múltiple Grupo Financiero HSBC División Fiduciaria en su Carácter de Fiduciario del Fideicomiso Irrevocable de Administración Fuente de Pago y Garantía Número F 258024 vs. Mata Aranda Rosa Patricia y Leyva Cárdenas Ernesto Manuel. Especial Hipotecario Civil Expedientillo. 1 Acdo. Núm. Exp. 569/2021.

Inmobiliaria Pamaragon, S.A. de C.V. Ord. Civil 1 Acdo. en Amparo. Núm. Exp. 963/2023 Amparo 9632023-I.

Insituto del Fondo Nacional de la Vivienda para los Trabajadores (Infonavit) vs. Perez Ortega Alejandro y González Martinez Virginia. Vía de Apremio Civil Mavb. 1 Acdo. Núm. Exp. 511/2024.

Instituto del Fondo Nacional de la Vivienda para los Trabajadores (Infonavit) vs. Jorge César Fragoso Sánchez. Especial Hipotecario Civil Expedientillo. 1 Acdo. Núm. Exp. 797/2018.

Instituto del Fondo Nacional de la Vivienda para los Trabajadores Infonavit vs. Cisneros Moreno Rafael. Especial Hipotecario Civil Mavb. 1 Acdo. Núm. Exp. 475/2024.

Ion Financiera Sociedad Anónima Promotora de Inversión de Capital Variable Sociedad Financiera de Objeto Múltiple Entidad Regulada vs. Munguía Rocha Néstor. Especial Hipotecario Civil 1 Acdo. Núm. Exp. 841/2023.

Lezama Nava Silvia vs. Lezama Nava Clara. Ord. Civil 2 Acdos. Núm. Exp. 191/2024.

Liverpool Pc S.A. de C.V. vs. García Guevara Stella Maris. Medios Preparatorios Civil 1 Acdo. Núm. Exp. 91/2024.

Martínez de León Jorge Antonio vs. Grupo Mexicano de Seguros S.A. de C.V. Ord. Civil 2 Acdos. Núm. Exp. 171/2023.

Morales Aceves Patricia vs. Tufiño Páez Pilar y Jiménez Osta Esperanza. Ejecutivo Mercantil Expedientillo. 1 Acdo. Núm. Exp. 881/2022.

Moreno Juárez Luz María vs. Lumo, S.A. de C.V., Grupo 386, S.A. de C.V. y Análisis, Investigación e Ingeniería de México, S. C. Ord. Civil 2 Acdos. Núm. Exp. 85/2017.

Mr Presta S.A. de C.V. Sofom Enr vs. Marmolejo García Miguel. Ejecutivo Mercantil Providencias Precautorias. 1 Acdo. Núm. Exp. 559/2023.

Olvera de Luna Faraon vs. Monroy Vivanco Laura Patricia y Monroy Álvarez Ignacio. Ejecutivo Mercantil 1 Acdo. Núm. Exp. 59/2024.

Pérez Lerma Jorge Luis. Juris. Voluntaria Civil 1 Acdo. Núm. Exp. 983/2022.

Portillo García Lucía vs. Perea Paz Yolanda. Controversias de Arrendamiento Civil 1 Acdo. Núm. Exp. 31/2022.

Protege Tu Renta S.A. de C.V. antes Portafolio de Negocios, S.A. de C.V. Sofom, E. N. R vs. Thinking, Ideas que Suceden, S.A. de C.V., Patricia Elizabeth Arroyo Miranda También Conocida como Patricia Arroyo Miranda, Fernando Ramírez Martínez, Ramses Ramírez Martínez y Laura Elena Aguilar Cedillo. Ejecutivo Mercantil 1 Acdo. Núm. Exp. 495/2014.

Quintero Íñiguez Alejandro Jesús vs. Fernández García Eduardo José. Ord. Civil 1 Acdo. Núm. Exp. 411/2024.

Regalado Segoviano Ana Rocío vs. Grupo Mexicano de Seguros S.A. de C.V. Ord. Civil 2 Acdos. Núm. Exp. 1131/2023.

Rivera Noguez Sofía Adelina vs. Instituto Mexicano de Oftalmologia, I.A.P. Ord. Civil Mavb Exhorto. 1 Acdo. en Exhorto. Núm. Exp. 523/2024.

Rodríguez Ruenes Homobona Ivonne vs. Ci Banco, Sociedad Anónima, Institución de Banca Múltiple, en su Carácter de Fiduciario en el Fideicomiso Irrevocable Número F/ 00325. Especial Hipotecario Civil 1 Acdo. Núm. Exp. 385/2024.

Rubí Salgado Genaro vs. Margarita Peralta Fragoso, Juan Manuel Mosco Peralta, María Isabel Mosco Peralta y Emigdia Mosco Peralta. Ord. Civil 1 Acdo. Núm. Exp. 685/2016.

Sánchez Rodríguez Manuel vs. Director del Registro Público de la Propiedad y de Comercio de la Ciudad de México. Ord. Civil 1 Acdo. Núm. Exp. 299/2018.

Scotiabank Inverlat, S.A. Institución de Banca Múltiple, Grupo Financiero Scotiabank Inverlat vs. Pablo Alonso Rubio Cedillo. Especial Hipotecario Civil 1 Acdo. Núm. Exp. 561/2015.

Terán Flores María Enriqueta vs. Cruz Palma Eulalio y Ortiz Vargas María Cirila. Ord. Civil Mavb. 1 Acdo. Núm. Exp. 515/2024.

The Bank Of New York Mellon S.A. Institución de Banca Múltiple como Causahabiente de Banco Jp Morgan S.A. Institución de Banca Múltiple Jp. Morgan Grupo Financiero División Fiduciaria y como Fiduciario en el Fideicomiso Irrevocable Número F/0467 e Hipotecaria su Casita S.A. de C.V. Sociedad Financiera de Objeto Múltiple Entidad No Regulada (Sofom) Enr antes Hipotecaria su Casita S.A. de C.V. Sociedad de Objeto Múltiple vs. Comercializadora y Constructora del Golfo S.A. de C.V. y Otros. Especial Hipotecario Civil 1 Acdo. en Tercería. Núm. Exp. 619/2009 Promovida por Cristóbal Cepeda Chavarría y María del Carmen Carrera Obeso.

The Bank Of New York Mellon S.A. Institución de Banca Múltiple como Causahabiente de Banco Jp Morgan S.A. Institución de Banca Múltiple Jp. Morgan Grupo Financiero División Fiduciaria y como Fiduciario en el Fideicomiso Irrevocable Núnero F/0467 e Hipotecaria su Casita S.A. de C.V. Sociedad Financiera de Objeto Múltiple Entidad No Regulada (Sofom) Enr antes Hipotecaria su Casita S.A. de C.V. Sociedad de Objeto Múltiple hoy su Causahabiente Inmobiliaria Bler, S.A. de C.V. y Hipotecaria su Casita Sociedad Anónima de Capital Variable, Sociedad Financiera de Objeto Múltiple Entidad No Regulada (Quejosa de Amparo 450/2023-V) vs. Comercializadora y Constructora del Golfo S.A. de C.V. ; Salvador Río de la Loza Postigo; Miguel Ángel Leyva Urquia; Ernesto Karam García. Especial Hipotecario Civil 1 Acdo. en Amparo. Núm. Exp. 619/2009 Amparo 450/2023-V.

Trejo Trejo Fernando vs. Reza Robles Juan. Ejecutivo Mercantil 2 Acdos. Núm. Exp. 1331/2022.

Zuckerman Monzalvo Erik vs. Anda Vargas Teresa de Jesús y Zuckerman Nava Conrado. Ord. Civil 2 Acdos. en Amparo. Núm. Exp. 687/2020 Cuad. de Amp. 1162/2023-II.

AUDIENCIA

SOLO CONSULTA
SOLO CONSULTA
SOLO CONSULTA

Tierra Vital Spr de R.L. vs. Nalio S.A. de C.V. Medios Preparatorios Civil. 1 Audiencia. Núm. Exp. 721/2023.
Trejo Trejo Fernando vs. Reza Robles Juan. Ejecutivo Mercantil. 1 Audiencia. Núm. Exp. 1331/2022.

EL SECRETARIO DE ACUERDOS
LIC. LEÓN ALEJANDRO AGUILERA CARDOSO

SECRETARÍA "B"
ACUERDOS DEL 17 DE MAYO DEL 2024

Acevedo Rojas Mario vs. Alma Laura Castillo Torres. Ord. Civil Jm. 1 Acdo. Núm. Exp. 408/2014.
Acosta Cervantes Miguel vs. Valentín Daniel Orozco García. Especial Hipotecario Civil G. 1 Acdo. Núm. Exp. 554/2016.
Alfaro Ávila Silvia vs. Inmobiliaria Xopa Sociedad Anónima y Lozano Jiménez Porfirio y-o. Porfirio Alberto Lozano Jiménez. Ord. Civil Jm. 1 Acdo. Núm. Exp. 1124/2023.
Anabel Cortés Rivera vs. José Alberto Figueroa Morales. Medios Preparatorios Civil 1 Acdo. Núm. Exp. 586/2022.
Asesoría y Consultoría de Perforaciones de México S.A. de C.V. vs. Iberia Renovables México Sapi de C.V. Ejecutivo Civil Jm. 3 Acdos. Núm. Exp. 158/2021.
Bahena de León Amanda vs. Cristhian Álvarez Álvarez. Ord. Civil Jm. 1 Acdo. Núm. Exp. 454/2013.
Banco Santander México Sa Institución de Banca Múltiple Grupo Financiero Santander México vs. Díaz Santamaría Francisco Mauricio. Juris. Voluntaria Civil G. 1 Acdo. Núm. Exp. 82/2024.
BBVA México, S.A., Institución de Banca Múltiple, Grupo Financiero BBVA México vs. Flores Salgado José Concepción Billy. Especial Hipotecario Civil G. 6 Acdos. Núm. Exp. 1258/2022.
BBVA México, S.A. Sociedad Anónima Institución de Banca Múltiple, Grupo Financiero BBVA México vs. Panoramica Habitacional y Construcción, S.A. de C.V. y Almacenadora Bracsa, S.A. de C.V. Ejecutivo Mercantil G. 1 Acdo. Núm. Exp. 522/2016.
Boy Martínez Jaime Alfonso vs. Gutiérrez Esparza Marcos Israel. Controversias de Arrendamiento Civil Nhl. 1 Acdo. Núm. Exp. 230/2022.
Capital Garden Sicedad Anónima Promotora de Inversión de Capital Variable vs. Aquadream Sociedad por Acciones Simplificada de Capital Variable. Ord. Civil G. 1 Acdo. Núm. Exp. 490/2022.
Carapa S.A. de C.V. vs. Foodie S.A. de C.V. Paquita Gabrielle Antonia Bouteille Hernández y Francois Marie Pierre Avernin Moelo. Controversias de Arrendamiento Civil 1 Acdo. Núm. Exp. 1340/2018.
Christlieb Romero Alberto José Guillermo vs. Magdalena Aguirre de Cervera y/otros. Ord. Civ. Jm. 1 Acdo. Núm. Exp. 664/1988.
Claudia Araceli Martín Romero vs. Alejandro Martín Romero. Especial Hipotecario Civil G. 1 Acdo. Núm. Exp. 144/2014.
Creal Arrendamiento S.A. de C.V. vs. Importadora y Comercializadora de Mariscos Sol S.A. de C.V. y Estrella Sánchez Mónica. Especial Hipotecario Civil Mavb. 1 Acdo. Núm. Exp. 450/2024.
Cuevas Galván Luis Antonio vs. Limón Limón José Pascual. Ord. Civil Nhl. 2 Acdos. Núm. Exp. 330/2018.
De Aguero Leduc Eduardo Saturnino y Suinaga Cárdenas Fernando vs. Productora y Comercializadora Internacional Mexicana S.A. de C.V. Ord. Civil Inconformidad Dictamen. 1 Acdo. Núm. Exp. 1152/2022.
Engencap S. De. L. de C.V. vs. Equipos y Maquinarias Industrial de México S.A. de C.V. y Luis Ignacio Baños Robles. Ord. Mercantil Jm. 1 Acdo. Núm. Exp. 388/2017.
Fernández Flores Alejandra del Rocío vs. Carbajal Chihuaque Alejandro. Pago de Daños Culposos Causados por Motivos del Transito de Vehículo Civil G. 1 Acdo. Núm. Exp. 1228/2022.
Frías Cano Leopoldo vs. Esther García Vda. de García. Ord. Civil 1 Acdo. Núm. Exp. 772/2015.
García Ruisanchez María Isabel vs. Ariana Patricia Carrillo Mercado y Antonio Godínez Rangel. Controversias de Arrendamiento Civil G. 1 Acdo. Núm. Exp. 806/2016.
Garduño Esparza Lucía vs. Bastida Rosas Maribel y-o. Rosas Bastida Maribel. Controversias de Arrendamiento Civil Jm. 2 Acdos. Núm. Exp. 700/2020.
Gómez Pérez Sergio vs. María Oropeza Bermea. Ord. Civil Terc. Excl. de Domi. G. 2 Acdos. Núm. Exp. 334/2016.
Gordillo Estrada Rubén Adán vs. Grupo Ralama Inmobiliaria, S.A. de C.V., Miguel Ángel Dib Sánchez en su Carácter de Administrador Único de la Persona Moral Grupo Ralama Inmobiliaria S.A. de C.V., Sara Fabiola Tovar de la Mora y Rui Ramos Pérez en su Carácter de Accionistas de la Persona Moral Grupo Ralama Inmobiliaria, S.A. de C.V. Ord. Mercantil Jm. 1 Acdo. Núm. Exp. 460/2014.
Hernández Carapia Jésica vs. Grupo Empresarial Ángeles Servicios S.A. de C.V. y Servicios Profesionales Acuario S.A. de C.V. Ord. Civil 1 Acdo. Núm. Exp. 914/2021.
Hernández Ramírez Laura vs. De Luna Soto Ros María y Femat Ramírez Ricardo. Controversias de Arrendamiento Civil Jm. 1 Acdo. Núm. Exp. 402/2020.
Herrera Vilchis María Olga vs. Lazo Rodríguez Jonathan. Ejecutivo Mercantil Mavb. 1 Acdo. en Expedientillo. Núm. Exp. 470/2024 Expdllo. Bis.
HSBC México, S.A. Institución de Banca Múltiple, Grupo Financiero HSBC Divicio Fiduciario vs. Padilla Sánchez Karla Ivette. Esp. Hip. por Conforme Pd Avalúo. 1 Acdo. Núm. Exp. 446/2008.
Ibarra Arellanos María Guadalupe vs. Prysma Servicios Inmobiliarios y Comerciales S.A. de C.V. Ord. Civil G. 2 Acdos. Núm. Exp. 1324/2023.
Instituto del Fondo Nacional de la Vivienda para los Trabajadores (Infonavit) vs. Aparicio Solis Juan Manuel. Especial Hipotecario Civil Expdllo. G. 1 Acdo. Núm. Exp. 608/2017.
Instituto del Fondo Nacional de la Vivienda para los Trabajadores (Infonavit) vs. Hernández Lugo Roberto y Patricia Francisco Rivera. Especial Hipotecario Civil Expdllo. G. 1 Acdo. Núm. Exp. 1448/2019.
Instituto del Fondo Nacional de la Vivienda para los Trabajadores (Infonavit) vs. Neri Rosas Érika. Especial Hipotecario Civil Expdllo. G. 1 Acdo. Núm. Exp. 602/2017.
Ion Financiera Sociedad Anónima Promotora de Inversión de Capital Variable Sociedad Financiera de Objeto Múltiple Entidad Regulada vs. Sánchez Carbajal Dionisio Julián. Especial Hipotecario Civil 1 Acdo. Núm. Exp. 442/2024.
Islas Díaz Damián Jesús vs. García Díaz Carlos Manuel y Alegría Hernández Bani Jael. Especial Hipotecario Civil Jm. 2 Acdos. Núm. Exp. 452/2012.
Liwerant Bokser Mark vs. Yáñez Carbajo Francisco Fabián y Odis Asversa S.A. de C.V. Ejecutivo Mercantil Desiste Emb. Ctas. Pm. 1 Acdo. Núm. Exp. 834/2023.
López Merigo Carlos vs. Servicio de Administración y Enajenación de Bienes. Ord. Civil Apel. Auto 06 Mayo 24. 1 Acdo. Núm. Exp. 244/2014.
Miguel Antonio del Valle Pavón vs. Agustina Segura Carrillo. Ord. Civil G. 2 Acdos. Núm. Exp. 596/2023.
Millán Carlos Maximino vs. Millán Carlos Ángel Abelardo y López Hernández Guillermo y Millán Carlos Nora María y Ortega Millán América Andrea y Ortega Millán Aarón Kiyoshi y Millán Carlos María de Los Ángeles y Millán Carlos Félix Efraín. Ord. Civil Jm. 2 Acdos. Núm. Exp. 664/2021.
Milpas de la Cruz Silvia Virginia vs. Amilpa Ciprez Pablo. Ord. Civil Jm. 1 Acdo. Núm. Exp. 530/2023.
Montaudon Sabugal René Gustavo vs. Romero Rosas Laura Angélica y Reyes Álvarez Héctor Antonio. Controversias de Arrendamiento Civil 1 Acdo. Núm. Exp. 350/2024.
Operadora de Hospitales Ángeles S.A. de C.V. vs. Cruz García Mario Ángel y González Rocha Marisol Haidee y Méndez Vargas Fabiola Jazmín. Ejecutivo Mercantil G. 1 Acdo. Núm. Exp. 1122/2023.
Orozco Delgadillo Antonio su Sucesión vs. Fernando Javier Sánchez Anaya, Susana Orozco Bautista, Joaquín Humberto Cáceres y Ferraez, Sucesión a Bienes de Esperanza Bautista Cruz, Gerardo Correa Etchegaray, Archivo General de Notarias de la Ciudad de México y Dirección General del Registro Público de la Propiedad y de Comercio, Ciudad de México. Ord. Civil Jm. 1 Acdo. Núm. Exp. 884/2016.
Reyna Cabañas Ivonne Dolores vs. Mercado Sánchez Luis Enrique su Sucesión. Ord. Civil 1 Acdo. Núm. Exp. 712/2023.
Ruelas Peña Manuel vs. López Villagrán Myrna. Especial Hipotecario Civil Jm. 1 Acdo. Núm. Exp. 256/2022.
Sana Tu Cartera S.C. vs. Bconnect Services S.A. de C.V. Ord. Civil 1 Acdo. Núm. Exp. 410/2024.
Secreto. Ejecutivo Mercantil 1 Acdo. Núm. Exp. 448/2024.
Secreto. Ejecutivo Mercantil 1 Acdo. Núm. Exp. 842/2022.
Secreto. Ejecutivo Mercantil G. 1 Acdo. Núm. Exp. 174/2024.
Secreto. Ejecutivo Mercantil G. 1 Acdo. Núm. Exp. 72/2023.
Secreto. Ejecutivo Mercantil Mavb. 1 Acdo. Núm. Exp. 482/2024.
Secreto. Ejecutivo Mercantil Mavb. 1 Acdo. Núm. Exp. 514/2024.
Secreto. Especial de Fianzas Mercantil Nhl. 1 Acdo. en Incidente. Núm. Exp. 180/2024 Bis. 1 Incidentes.
Sistema de Crédito Automotriz S.A. de C.V. vs. Martínez Pérez Adrián y Martínez Pantoja Esteban y Martínez López Gudelia. Juris. Voluntaria Civil G. 2 Acdos. Núm. Exp. 1354/2023.

SOLO CONSULTA
SOLO CONSULTA
SOLO CONSULTA

Sociedad Hipotecaria Federal, Sociedad Nacional de Crédito, Institución de Banca de Desarrollo, en su Carácter de Fiduciario Sustituto en el Fondo de Operación y Financiamiento Bancario a la Vivienda vs. María Isabel Novales Ríos. Especial Hipotecario Civil Jm. 1 Acdo. Núm. Exp. 974/2016.

Starlight Medical Care S.A. de C.V. vs. González Herrera Juan Manuel. Ejecutivo Mercantil 1 Acdo. Núm. Exp. 386/2024.

Stm Financial Sociedad Anónima de Capital Variable Sociedad Financiera de Objeto Múltiple Entidad Regulada Grupo Financiero Inbursa antes Fc Financial Sociedad Anónima de Capital Variable Sociedad Financiera de Objeto Múltiple Entidad Regulada Grupo Financiero Inbursa vs. López Méndez José Luis. Ejecutivo Mercantil 1 Acdo. Núm. Exp. 1350/2022.

Taco Flash del Norte, S.A. de C.V. vs. Hans Christian Van Luit Mc Laughlin y Andrea Vázquez y Sánchez de Cima. Especial Hipotecario Civil Amparo 11/2018-V. 1 Acdo. 1 Acdo. en Amparo. Núm. Exp. 1350/2018.

Tiendas Sbriana S.A. de C.V. vs. Gala Optics S.A. de C.V. Controversias de Arrendamiento Civil G. 1 Acdo. Núm. Exp. 1134/2023.

Torres Zapata Lilia vs. Torres Zapata Martha Laura y Benita Hernández Cerón Titular del Registro Público de la Propiedad y el Comercio de la Ciudad de México y Lic. Pedro del Paso Regaert Titular de la Notaria Pública Número 65 de la Ciudad de México y Marino Rojas Daniel. Ord. Civil Mavb. 1 Acdo. Núm. Exp. 472/2024.

Vargas González Pedro vs. Gryshatova Anastaslla. Ord. Civil G. 1 Acdo. Núm. Exp. 658/2020.

Vfs México Sociedad Anónima de Capital Variable Sociedad Financiera de Objeto Múltiple Entidad No Regulada vs. Loream Dajav Logistics S.A. de C.V. y Grupo Logístico Riadden S.A. de C.V. y Rivera Macazar Javier. Especial Mercantil Mercantil G. 1 Acdo. Núm. Exp. 528/2021.

Zorrilla Hernández Pedro Jesús vs. Seguros Banorte S.A. de C.V. Grupo Financiero Banorte. Ord. Mercantil Fecha Aud. Incidental. 1 Acdo. Núm. Exp. 702/2021.

NO PUBLICADOS

Cuevas Galván Luis Antonio vs. Limón Limón José Pascual. Ord. Civil Nhl. 1 Acdo. Núm. Exp. 330/2018.

Ramírez Suastegui Eulogio Constantino su Sucesión vs. Zárate Granados José y Torres Gutiérrez Roberto Ignacio. Ord. Civil Auto no Publ. del 08 de Mayo del 2024. 1 Acdo. Núm. Exp. 1078/2019.

AUDIENCIA

Carlos Eduardo su Sucesión Martínez Porte vs. Inmobiliaria Insurgentes Tlalpan 2 S.A. Aud. Jm Ord. Civil. 1 Audiencia. Núm. Exp. 604/2023.

Korrodi Cruz Lino vs. Martell Guerrero Ramón Jesús. Aud. Jm Ejecutivo Mercantil. 1 Audiencia. Núm. Exp. 162/2024.

SENTENCIA DEFINITIVAS DEL 17 DE MAYO DEL 2024

Crediquincena Sociedad Anónima de Capital Variable Sociedad Financiera de Objeto Múltiple Entidad No Regulada vs. Rodríguez Ramírez Jorge. Ejecutivo Mercantil Sent. Def. 1 Núm. Exp. 2/2023

SENTENCIA INTERLOCUTORIA

Asesoría y Consultoría de Perforaciones de México S.A. de C.V. vs. Iberia Renovables México Sapi de C.V. Ejecutivo Civil Sent. Interl. 1 Núm. Exp. 158/2021

Banco Ve por más Sociedad Anónima Institución de Banca Múltiple Grupó Financiero Ve por más vs. Agrícola Agrikat S P R de R.L. y Rodríguez Cortez Ma de Lourdez. Ejecutivo Mercantil Sent. Interl. 1 Núm. Exp. 714/2020

Ibarra Casas Claudia Raquel vs. Berrelleza Mayorquin Héctor Antonio. Ejecutivo Mercantil Sent. Interl. 1 Núm. Exp. 412/2010

Obed Andrés Corral Melchor vs. Ramos Alvarez Merle Deyanira y Garza Márquez. Roberto. Especial Hipotecario Civil Sent. Interl. 1 Núm. Exp. 1536/2011

EL SECRETARIO DE ACUERDOS
LIC. JOSÉ MANUEL PÉREZ LEÓN

CUADRAGÉSIMO QUINTO DE LO CIVIL

SECRETARÍA "A"
ACUERDOS DEL 17 DE MAYO DEL 2024

Banca Afirme, S.A., Institución de Banca Múltiple Afirme, Grupo Financiero vs. Corporativo Cmq, S.A. de C.V. Especial Hipotecario Civil 2 Acdos. Núm. Exp. 1419/2019 Bis. 3 Tomo III.

Banco Invex, S.A., Institución de Banca Múltiple Invex, Grupo Financiero Fiduciario en su Carácter de Fiduciario del Fideicomiso Número 1301 vs. Gerardo Padilla Arias. Especial Hipotecario Civil 1 Acdo. en Expedientillo. Núm. Exp. 975/2013.

Banco Mercantil del Norte, S.A., Institución de Banca Múltiple, Grupo Financiero Banorte vs. Salas Moreno Arnulfo. Especial Hipotecario Civil 1 Acdo. Núm. Exp. 447/2023.

Banco Mercantil del Norte, S.A., Institución de Banca Múltiple Grupo Financiero Banorte vs. Aguilar Ceniceros Blanca Estela y Hernández Hernández y Horacio. Especial Hipotecario Civil 2 Acdos. Núm. Exp. 1649/2011.

Banco Mercantil del Norte, Sociedad Anónima, Institución de Banca Múltiple, Grupo Financiero Banorte vs. Martínez Rueda Chapital Íñigo Patricio y y Corporativo Ugari, S.A. de C.V. Ejecutivo Mercantil 1 Acdo. Núm. Exp. 853/2022.

Banco Nacional de México, S.A. Integrante del Grupo Financiero Banamex vs. Mendoza Centeno Juan Manuel y Reyes Flores y Alejandra. Especial Hipotecario Civil 1 Acdo. Núm. Exp. 627/2011 Bis. 1 Tomo II.

Bautista Huerta José Arturo vs. Sánchez Gómez Roberto y y Fideicomiso para la Construcción y Operación de la Central de Abasto de la Ciudad de México Representado por la Fiduciaria Banco Santander México, S.A., Fid/220991 del Coordinador General Central de Abasto de la Ciudad de México y de la Dirección Jurídica de la Central de Abasto de la Ciudad de México. Ord. Civil 1 Acdo. Núm. Exp. 873/2019 Bis. 1 Tomo II.

BBVA México, S.A., Institución de Banca Múltiple, Grupo Financiero BBVA México antes BBVA Bancomer, S.A., Institución de Banca Múltiple, Grupo Financiero BBVA Bancomer vs. García Jiménez Jesús Refugio. Especial Hipotecario Civil 1 Acdo. en Expedientillo. Núm. Exp. 183/2021 Expedientillo.

Calderón Orduño Juana vs. Maldonado Rico, Magdalena y Aguilar Aguilar, Guadalupe y González Reyes, Víctor Manuel y Sánchez Ramírez, María Guadalupe y Peña Flores, Rubén y Guillén Sánchez, Samuel y Díaz Maldonado, Jennifer Lizbeth y Guillén Aguilar Karen Naomi y Escobar Ovalle y Audomauro. Medios Preparatorios Civil 1 Acdo. Núm. Exp. 1257/2023.

Castillo Tinoco Anaid Berenice y Plascencia Acosta María de Los Ángeles antes Banco del Bajío, S.A., Institución de Banca Múltiple vs. Salinas Quiroz Rafael y Hernández Hernández y Gabriela Nohemí. Especial Hipotecario Civil 1 Acdo. Núm. Exp. 345/2019.

Ci Banco. Sociedad Anónima, Institución de Banca Múltiple, en su Carácter de Fiduciario en el Fideicomiso Número F/00430 vs. López Peralta María Luz y Reyes Osuna y José Ramón. Especial Hipotecario Civil 1 Acdo. en Amparo. Núm. Exp. 355/2017 323/2024-III.

Credix Gs, S.A. de C.V., Sociedad Financiera de Objeto Múltiple, Entidad No Regulada vs. Turística Tepoztlan, Sociedad Anónima de Capital Variable. Vía de Apremio Civil 1 Acdo. Núm. Exp. 889/2023.

Credix Gs, S.A. de C.V., Sociedad Financiera de Objeto Múltiple, Entidad No Regulada vs. Turística Tepoztlan, Sociedad Anónima de Capital Variable. Vía de Apremio Civil 6 Acdos. en Amparo. Núm. Exp. 889/2023 557/2024-III.

Decarome, Sociedad Anónima, Promotora de Inversión de Capital Variable antes Banco Santander (México), S.A., Institución de Banca Múltiple, Grupo Financiero Santander México vs. Armando Avendaño Quien También Acostumbra Usar el Nombre de Armando Avendaño Avendaño y y Rosa Hernández Méndez Quien También Acostumbra Usar el Nombre de Rosa Hernández de Avendaño. Especial Hipotecario Civil 1 Acdo. en Expedientillo. Núm. Exp. 289/2016.

García Martínez María de la Paz Sara vs. BBVA Bancomer, S.A., Institución de Banca Múltiple, Grupo Financiero BBVA Bancomer. Ord. Mercantil 1 Acdo. Núm. Exp. 303/2018 Bis. 2 Tomo III.

Gómez Thompson Miguel vs. González Salas Rosa Elena y Vessi y Luis Alberto. Especial Hipotecario Civil 1 Acdo. Núm. Exp. 283/1992 Bis. 1 Tomo II.

Guerrero Osio Pedro vs. Guerrero Jiménez Pedro. Ord. Civil 1 Acdo. Núm. Exp. 761/2022.

Gutiérrez Cruz Eligio Román vs. Sánchez Vázquez Gerardo Raúl. Controversias de Arrendamiento Civil 1 Acdo. Núm. Exp. 357/2020.

Hernández Olvera Leobardo vs. Gerencia de Salud y Bienestar Social del Sistema de Transporte Colectivo Metro y y Guillermo Calderón Aguilar en su Carácter de Director del Sistema de Transporte Colectivo Metro. Ord. Civil 2 Acdos. Núm. Exp. 279/2024.

SOLO CONSULTA

Hipotecaria su Casita, S.A. de C.V., Sociedad Financiera de Objeto Limitado vs. Navarrete Aboytes Rodolfo. Especial Hipotecario Civil 1 Acdo. Núm. Exp. 739/2008.

Hoteles Fiesta Mexicana, S.A. de C.V. vs. Elorreta, S.A. de C.V. y Unzueta Valera y Juana Isabel. Controversias de Arrendamiento Civil 1 Acdo. en Amparo. Núm. Exp. 595/2013 Bis. 3 96/2024.

Inmobiliaria Mentorr, S.A. de C.V. vs. Morales Becerril Javier Alberto y Muedano Ojeda y Yolanda Virginia. Controversias de Arrendamiento Civil 2 Acdos. en Expedientillo. Núm. Exp. 281/2018 Expedientillo.

Instituto de Seguridad y Servicios Sociales de Los Trabajadores del Estado a Través de su Fondo de la Vivienda (Fovissste) vs. Salinas Hernández Arturo. Especial Hipotecario Civil 1 Acdo. Núm. Exp. 741/2018.

Instituto del Fondo Nacional de la Vivienda para los Trabajadores (Infonavit) vs. Aguillon Ramírez Alma Delia y Jiménez Olivares y Juan Manuel. Especial Hipotecario Civil 1 Acdo. en Expedientillo. Núm. Exp. 347/2015.

Instituto del Fondo Nacional de la Vivienda para los Trabajadores (Infonavit) vs. Alvarado Gómez Roberto. Especial Hipotecario Civil 1 Acdo. en Expedientillo. Núm. Exp. 617/2017.

Instituto del Fondo Nacional de la Vivienda para los Trabajadores (Infonavit) vs. Calzada Campos Carlos. Especial Hipotecario Civil 1 Acdo. en Expedientillo. Núm. Exp. 627/2017.

Instituto del Fondo Nacional de la Vivienda para los Trabajadores (Infonavit) vs. Cobos Deciga Pablo Ernesto. Especial Hipotecario Civil 1 Acdo. Núm. Exp. 1331/2018.

Islas Díaz Damián Jesús vs. Morales Ahumada Francisco y y Silvia Eugenia García Hernández, Quien También Acostumbra a Usar el Nombre de Eugenia García Hernández de Morales. Juris. Voluntaria Civil 2 Acdos. Núm. Exp. 421/2024.

Jiménez Salazar Alejandro vs. Arévalo Torres Raúl. Ord. Civil 2 Acdos. Núm. Exp. 739/2019 Tomo II.

Lobato Lara, Ernesto y Lobato Lara, Guillermo y Lobato Lara, José Antonio y Lobato Lara, Mario Alberto y Lobato Lara, Jaime y Lobato Lara Alejandra Natalia y Lobato Lara y María Elena vs. Lobato Lara Alicia y Lobato Lara y Laura. Ord. Civil 1 Acdo. Núm. Exp. 629/2017 Bis. 1 Tomo II.

López García Adrián vs. Sucesiones de Antonio Romero Pulido; de Antonio Romero López y de María de Lourdes Pulido Romero Esta Ultima por Conducto de su Albacea Claudia Lourdes Romero Pulido y y C. Director del Registro Público de la Propiedad y del Comercio de la Ciudad de México. Ord. Civil 2 Acdos. Núm. Exp. 515/2022.

López Muñoz Constancio vs. Rebollo Vásquez Lizbeth. Juris. Voluntaria Civil 1 Acdo. Núm. Exp. 265/2024.

López Núñez Marco Antonio vs. Mier y Terán Armida, Manuel Ignacio y Mier y Terán Armida, Carlos y Mier y Terán Armida, Concepción y Mier y Terán Armida, Alejandro y Mier y Terán Armida, María Isabel y Mier y Terán Armida Mauricio y Mier y Terán Armida Juan Pablo y y C. Director del Registro Público de la Propiedad y de Comercio de la Ciudad de México. Ord. Civil 1 Acdo. Núm. Exp. 787/2023.

Martínez Badillo, María Cristina vs. Loeza Santaolaya Rosa María y Rodríguez Perea Esteban y y Protección del Patrimonio de la Colonia Ferrocarrilera Insurgentes Madero, A.C. Ord. Civil 1 Acdo. Núm. Exp. 433/2021 Tomo II.

Martínez Miranda Rafael vs. López Hernández, Elizabeth y Vázquez Salgado, Francisco y C. Director del Registro Público de la Propiedad y de Comercio del Distrito Federal, y Notario Público Número 224 del Distrito Federal Lic. Jesús Torres Gómez, y Notario Público Número 109 del Estado de México Lic. Gabriel Luis Ezeta Morales y e Ignacio Figueroa Gutiérrez. Ord. Civil 1 Acdo. Núm. Exp. 729/2008.

Marycarmen Garrido Sandoval antes Consultoría Adam, S.A. de C.V. antes Recuperación de Comercio Interior, S. de R. L. de C.V. vs. Del Castillo Caballero Carlos Nicolás y Sánchez Olguín y María Noemí. Especial Hipotecario Civil 1 Acdo. en Amparo. Núm. Exp. 855/2012 Amparo 420/2024.

Materiales Eléctricos Necaxa, S.A. de C.V. vs. Estuco Construcciones y Diseño, S.A. de C.V. y Pulido Ferrer y Rafael. Ejecutivo Mercantil 2 Acdos. Núm. Exp. 843/2022.

Mendoza Bautista Diego vs. Talavera González Jorge. Ord. Civil 1 Acdo. Núm. Exp. 1363/2019.

Monroy Francisca Ruíz vs. García López Evelyn Michelle. Controversias de Arrendamiento Civil 2 Acdos. Núm. Exp. 363/2024.

Morales Virgen Miguel Jesús vs. Egea Flores Reyna. Controversias de Arrendamiento Civil 1 Acdo. en Amparo. Núm. Exp. 563/2023 Amparo Directo.

Moreno Galaviz José Rogelio vs. Qualitas Compañía de Seguros, S.A. de C.V. Ord. Civil 1 Acdo. Núm. Exp. 239/2023 Bis. 1 Tomo II.

Mozo Méndez Rubén vs. Mendoza Herrera Francisca. Controversias de Arrendamiento Civil 1 Acdo. Núm. Exp. 25/2017 Bis. 1 Tomo II.

Nacional Financiera, Sociedad Nacional de Crédito, Institución de Banca de Desarrollo vs. Diseño Montajes Ferroviarios Carreteros, S.A. de C.V. ; y Ramos y Sedeño José Alejandro y Mota y López y María Gabriela. Juris. Voluntaria Civil 1 Acdo. Núm. Exp. 91/2024.

Peralta Castillo Edgar vs. Universidad Insurgentes Holding, S.A. P. I. de C.V. Ord. Civil 1 Acdo. Núm. Exp. 1201/2023.

Raúl Chaparro Romero antes Finastrategy Mx, S.A., Promotora de Inversión de Capital Variable antes HSBC México, Sociedad Anónima, Institución de Banca Múltiple, Grupo Financiero HSBC vs. Navarro Núñez Gabriel Ángel. Especial Hipotecario Civil 1 Acdo. Núm. Exp. 403/2019 Tomo II.

Rehabilitadora de Inmuebles del Bajío, S.A. de C.V., antes HSBC México, S.A., Institución de Banca Múltiple, Grupo Financiero HSBC, División Fiduciaria, en su Carácter de Fiduciario del Fideicomiso F/232017 vs. Navarro Tavares Angélica María. Especial Hipotecario Civil 1 Acdo. Núm. Exp. 293/2020.

Rosa Carmen Hijuelos García a Quien También Se Le Conoce Con el Nombre de Rosa Carmen Hijuelos de Franco vs. Valadez Alvarado José y y C. Director del Registro Público de la Propiedad y de Comercio de la Ciudad de México. Ord. Civil 1 Acdo. Núm. Exp. 507/2018 Tomo II.

Salfer Perecederos del Norte, S.A. de C.V. vs. Guerrero Anaya Olga Ivonne. Ord. Mercantil 1 Acdo. en Seccion De Ejecución. Núm. Exp. 1033/2017 Secc. de Ejecución.

Scotiabank Inverlat, S.A., Institución de Banca Múltiple Grupo Financiero Scotiabank Inverlat vs. Peña Miranda Nahibi Adriana. Especial Hipotecario Civil 1 Acdo. Núm. Exp. 299/2021.

Secreto. Ejecutivo Mercantil 2 Acdos. Núm. Exp. 1319/2023.

Secreto. Ejecutivo Mercantil 1 Acdo. Núm. Exp. 149/2022.

Secreto. Ejecutivo Mercantil 1 Acdo. Núm. Exp. 25/2023 Bis. 1 Tomo II.

Secreto. Controversias de Arrendamiento Civil 1 Acdo. Núm. Exp. 27/2024.

Secreto. Ejecutivo Mercantil 1 Acdo. Núm. Exp. 419/2024.

Secreto. Ejecutivo Mercantil 1 Acdo. Núm. Exp. 469/2024.

Sepúlveda García Moreno Luis Fernando vs. Flores González, Emmanuel Armando y Luque Hernández, Alejandro y Vázquez Apodaca, Raquel y y Operadora de Hospitales Ángeles, S.A. de C.V. Ord. Civil 1 Acdo. Núm. Exp. 793/2021 Tomo IV.

Serrano Espíndola Erick Geovanni vs. Díaz de León Cuanalo María Sandra. Juris. Voluntaria Civil 1 Acdo. Núm. Exp. 1261/2023.

The Bank New York Mellon, S.A., Institución de Banca Múltiple como Fiduciario en el Fideicomiso Irrevocable de Administración, Garantía y Pago Identificado Con el Número F/00782 Ahora Ci Banco, S.A. Institución de Banca Múltiple vs. Macías Morales Mirna Guadalupe. Especial Hipotecario Civil 1 Acdo. en Expedientillo. Núm. Exp. 1681/2011 Expdllo. Tris.

Uribe Alonso José Eduardo vs. Inmobiliaria Centeno, Sociedad Anónima. Ord. Civil 1 Acdo. Núm. Exp. 431/2024.

Vázquez Arenaza Claudia vs. Qualitas Compañía de Seguros, S.A. de C.V. Ord. Civil 1 Acdo. Núm. Exp. 13/2024.

NO PUBLICADOS

Romero Montes Miguel Ángel vs. Decarome, Sociedad Anónima Promotora de Inversión de Capital Variable. Ord. Civil 1 Acdo. Núm. Exp. 441/2024.

Secreto. Medios Preparatorios Civil 1 Acdo. Núm. Exp. 445/2024.

AUDIENCIA

Toyota Financial Services México, S.A. de C.V. vs. Hernández Martínez Daniela Teresita y Martínez Pérez y Olivia Teresa. Aud. de Ley Ejecutivo Mercantil. 1 Audiencia. Núm. Exp. 121/2024.

SENTENCIA DEFINITIVAS DEL 17 DE MAYO DEL 2024

Álvarez Vega José Cutberto vs. Ramírez Corona Luis Antonio. Controversias de Arrendamiento Civil Sent. Def. 1 Núm. Exp. 995/2023

SENTENCIA INTERLOCUTORIA

Comercial Roshfrans, S.A. de C.V. vs. Piña Flores Luis Pedro. Ejecutivo Mercantil Sent. Interlocutoria. 1 Núm. Exp. 423/2023

LA SECRETARIA DE ACUERDOS
LIC. ARELI GUADALUPE ROJAS RAMÍREZ

SOLO CONSULTA
SOLO CONSULTA
SOLO CONSULTA

SECRETARÍA "B"
ACUERDOS DEL 17 DE MAYO DEL 2024

Administradora Fome 2, Sociedad de Responsabilidad Limitada de Capital Variable vs. García Tenorio Karla. Juris. Voluntaria Civil Acuerdo. 1 Acdo. Núm. Exp. 374/2023.

Alva Juárez Raúl vs. Garamendi Namorado Margarita. Ejecutivo Mercantil 1 Acdo. en Exhorto. Núm. Exp. 478/2024.

Arrendadora y Factor Banorte, Sociedad Anónima de Capital Variable, Sociedad Financiera de Objeto Múltiple, Entidad Regulada, Grupo Financiero Banorte antes Sólida Administradora de Portafolios, S.A. de C.V. vs. Tinoco Borja Guillermo Rafael. Especial Hipotecario Civil 1 Acdo. Núm. Exp. 232/2005 Tomo III.

Banca Mifel, S.A., Institución de Banca Múltiple, Grupo Financiero Mifel, en su Carácter de Fiduciario del Fideicomiso de Actividad Empresarial Identificado Con el Número 1689/2013 vs. Morales de la Cerda Rodrigo. Controversias de Arrendamiento Civil Acuerdo. 1 Acdo. Núm. Exp. 232/2024.

Banco Inbursa, S.A., Institución de Banca Múltiple, Grupo Financiero Inbursa vs. Agrícola Exportadora de Vegetales, S.A. de C.V. y Otros. Especial Hipotecario Civil 1 Acdo. Núm. Exp. 736/2009 Tomo III.

Banco Nacional de Comercio Exterior, S.N.C., Institución de Banca de Desarrollo vs. Miel Tierra Buena, S. de R. L. de C.V., y Franco Alba, Everardo y Raygoza Morales, María del Carmen y Alonso de la Rosa Rogelio y Palos Quezada y Aurelia. Ord. Mercantil Acuerdo. 1 Acdo. Núm. Exp. 322/2013 Tomo II.

Banco Nacional de México, S.A., Integrante del Grupo Financiero Banamex Accival, S.A. de C.V. vs. Cerón Reyes Héctor y Vargas Gutiérrez de Cerón y Lucero. Especial Hipotecario Civil 1 Acdo. Núm. Exp. 460/2024.

Banco Nacional de México, S.A., Integrante del Grupo Financiero Banamex Accival, S.A. de C.V. vs. Cerón Reyes Héctor y Vargas Gutiérrez de Cerón y Lucero. Especial Hipotecario Civil 1 Acdo. Núm. Exp. 460/2024 Tomo II.

Barrios Picazo Ángela vs. Hernández Jiménez Jordán Cristopher. Juris. Voluntaria Civil 1 Acdo. Núm. Exp. 532/2023.

BBVA Bancomer, S.A., Institución de Banca Múltiple, Grupo Financiero Bancomer, Anteriormente Bancomer vs. Barrera Ambriz Daniel y Leyva Rangel y Micaela. Especial Hipotecario Civil Acuerdo. 1 Acdo. Núm. Exp. 98/2024.

Ben Shimon Keren vs. Mizrahi Smeke Isaac. Ejecutivo Mercantil Acuerdo. 1 Acdo. Núm. Exp. 362/2018 Tomo II.

Bienes Programados, S.A. de C.V. vs. Marines Núñez Carlos Alfonso. Especial Hipotecario Civil 2 Acdos. en Expedientillo. Núm. Exp. 692/2021.

Bnp Paribas Personal Finance, S.A. de C.V., Sociedad Financiera de Objeto Múltiple, Entidad Regulada vs. Salazar Silva Gloria Ivette. Ejecutivo Mercantil 1 Acdo. en Expedientillo. Núm. Exp. 344/2022.

Carreón Gamez Martha Fabiola vs. Cruz Álvarez José Luis. Ejecutivo Mercantil Acuerdo. 1 Acdo. Núm. Exp. 1226/2019 Tomo II.

Ci Banco, Sociedad Anónima, Institución de Banca Múltiple en su Carácter de Fiduciario en el Fideicomiso Identificado como Letra F/00430, antes Banco J. P. Morgan, S.A. Institución de Banca Múltiple, J. P. Morgan Grupo Financiero, División Fiduciaria en el Fideicomiso Irrevocable F/00430 vs. López Díaz Alejandro. Ord. Civil 1 Acdo. Núm. Exp. 1440/2008 Tomo II.

Cruz Prado Abel vs. Quiroz Pedroso Nicolás. Ejecutivo Mercantil Acuerdo. 1 Acdo. Núm. Exp. 1030/2023.

Disi Operaciones Empresariales, S.A. P. I. de C.V., Sofom, E.N. R vs. Abastacedora de Productos e Infraestructura para el Campo, S.A. de C.V. ; y Valle Salgado Vicente y Salgado Sosa y Leticia. Providencias Precautorias Civil Acuerdo. 1 Acdo. Núm. Exp. 182/2024.

Domínguez Ramírez María Esther vs. Ruíz Dueñas Ma. Socorro. Ord. Civil Acuerdo. 1 Acdo. Núm. Exp. 754/2023.

Durán Martínez Francisco y Rendón García y Alejandra vs. Grupo Mexicano de Seguros, S.A. de C.V. Ord. Civil Acuerdo. 1 Acdo. Núm. Exp. 1118/2023.

Farefo Financiera, S.A. de C.V., S. O. F. O. M., E. N. R vs. Hermosillo Millán Víctor. Ejecutivo Mercantil 1 Acdo. en Amparo. Núm. Exp. 716/2023 293/2024-III.

Finanmadrid México, S.A. de C.V. vs. Becerril Espitia Félix Nicolás. Ejecutivo Mercantil Acuerdo. 2 Acdos. Núm. Exp. 838/2023.

Flores González José Antonio vs. Carmen Ramírez de Arellano Escandón, su Sucesión O. María del Carmen Ramírez de Arellano Escandón O. Carmen Ramírez de Arellano Escandón Orvañanos. Ord. Civil Acuerdo. 1 Acdo. Núm. Exp. 776/2022.

Ford Credit de México, S.A. de C.V., Sociedad Financiera de Objeto Múltiple, Entidad Reguladfa vs. Díaz Manzanilla Claudia Guadalupe. Ejecutivo Mercantil 1 Acdo. en Exhorto. Núm. Exp. 518/2024.

Franco Berrocal, Margarita vs. Franco Berrocal, María Isabel y Franco Berrocal Saturnino y Franco Berrocal y Regina y Franco Berrocal Isaac y Franco Berrocal y Enrique. Ord. Civil Acuerdo. 1 Acdo. Núm. Exp. 476/2024.

Fundación Rafael Donde, Institución de Asistencia Privada vs. Cantero Durán José Antonio. Ejecutivo Mercantil 1 Acdo. Núm. Exp. 1092/2022.

García Ramos Alberto Gerardo vs. Contreras Cerón Cristofer Nicolás y Dorantes Hernández y Andrea. Controversias de Arrendamiento Civil Acuerdo. 1 Acdo. Núm. Exp. 1334/2022.

Gladis de Los Santos Constantino por su Propio Derecho y en Representación de su Menor Hijo Jesús Eduardo Esquinca de Los Santos vs. Concesionaria de Autopistas del Sureste, S.A. de C.V. Ord. Civil 1 Acdo. en Expedientillo. Núm. Exp. 180/2022.

Gómez Hernández Guillermina vs. De la Paz Rojas Paolo Imanol. Ejecutivo Mercantil 1 Acdo. en Expedientillo. Núm. Exp. 460/2022 Bis. 3.

HSBC México, Sociedad Anónima, Institución de Banca Múltiple, Grupo Financiero, HSBC División Fiduciaria en su Carácter de Fiduciario en el Fideicomiso Número F/234036 vs. Murguía Salazar José Alejandro. Especial Hipotecario Civil Acuerdo. 1 Acdo. Núm. Exp. 1174/2019.

Ingenieros Eléctricos, Civiles y Electrónicos, S.A. de C.V. vs. Bme Subtec, S.A. de C.V. ; y Blue Marine Cargo, S.A. de C.V. ; y Bme Shipping II, S.A. de C.V. ; y Ble Marine Capital, S.A. de C.V. ; y Bmt Giant, S.A. de C.V. ; y Ble Marine Oil&Gas, S.A. de C.V. ; y Reynoso Durand; Juan y Reynoso Durand Alfredo y Pescador Asaf y Emiliano. Medios Preparatorios Mercantil 1 Acdo. en Amparo. Núm. Exp. 784/2023 Bis. 7 1439/2023-IV.

Ingenieros Eléctricos, Civiles y Electrónicos, S.A. de C.V. vs. Bme Subtec, S.A. de C.V. ; y Blue Marine Cargo, S.A. de C.V. ; y Bme Shipping II, S.A. de C.V. ; y Ble Marine Capital, S.A. de C.V. ; y Bmt Giant, S.A. de C.V. ; y Ble Marine Oil&Gas, S.A. de C.V. ; y Reynoso Durand; Juan y Reynoso Durand Alfredo y Pescador Asaf y Emiliano. Medios Preparatorios Mercantil 1 Acdo. en Amparo. Núm. Exp. 784/2023 Bis. 8 1434/2023-IV.

Instituto de Seguridad y Servicios Sociales de Los Trabajadores del Estado a Través de su Fondo de la Vivienda (Fovissste) vs. González Aranda Alejandro y Gómez Velázquez y Margarita. Especial Hipotecario Civil 1 Acdo. Núm. Exp. 98/2019.

Instituto de Seguridad y Servicios Sociales de Los Trabajadores del Estado a Través de su Fondo de la Vivienda (Fovissste) vs. Ortega Tapia Karla. Especial Hipotecario Civil 1 Acdo. Núm. Exp. 1270/2022.

Instituto del Fondo Nacional de la Vivienda para los Trabajadores (Infonavit) vs. Álvarez Campoy Jesús Adolfo. Especial Hipotecario Civil Acuerdo. 1 Acdo. Núm. Exp. 426/2024.

Instituto del Fondo Nacional de la Vivienda para los Trabajadores (Infonavit) vs. Chantres González Rafael. Especial Hipotecario Civil Acuerdo. 1 Acdo. Núm. Exp. 596/2018.

Instituto del Fondo Nacional de la Vivienda para los Trabajadores (Infonavit) vs. Chávez López Rufina. Especial Hipotecario Civil 1 Acdo. en Expedientillo. Núm. Exp. 670/2020.

Instituto del Fondo Nacional de la Vivienda para los Trabajadores (Infonavit) vs. García Pérez Adrián y Rodríguez Cruz e Ivonne. Especial Hipotecario Civil 1 Acdo. en Expedientillo. Núm. Exp. 856/2018.

Instituto del Fondo Nacional de la Vivienda para los Trabajadores (Infonavit) vs. Trujillo Campos Juan Carlos. Especial Hipotecario Civil 1 Acdo. Núm. Exp. 1188/2017.

Inversiones Firpo, S.A. de C.V., como Cesionario de Proyectos Adamantine, Sociedad Anónima de Capital Variable, como Cedente vs. Mejía Hurtado Elizabeth y Vizcaya Hernández y Francisco. Especial Hipotecario Civil 1 Acdo. Núm. Exp. 460/2020.

Juárez Hernández Leslie vs. Hernández Parra Carlos René. Ord. Civil 1 Acdo. en Expedientillo. Núm. Exp. 710/2019.

SOLO CONSULTA
SOLO CONSULTA
SOLO CONSULTA

López Cruz Erna vs. González Alvarado, Patricia y González Alvarado Conocida También como Martha González de Vidal Martha y y C. Director del Registro Público de la Propiedad y de Comercio de la Ciudad de México. Ord. Civil Acuerdo. 1 Acdo. Núm. Exp. 516/2016 Bis. 1 Tomo II.

López Palacios Martha Yolanda vs. Flores Sánchez Enrique y Sánchez Sánchez y Gloria. Ord. Civil Acuerdo. 1 Acdo. Núm. Exp. 276/2023 Secc. de Ejecución.

Marmolejo González, su Sucesión Miguel Salomón vs. Azorin Claudia Claudia. Controversias de Arrendamiento Civil 1 Acdo. en Expedientillo. Núm. Exp. 260/2023.

Operadora Falcón, S.A. P. I. de C.V., Sofom, E. N. R vs. Productos Básicos Syl, S.A. de C.V. y López Frías y Salvador. Ejecutivo Mercantil Acuerdo. 1 Acdo. Núm. Exp. 830/2023.

Paniagua Castro Alejandra vs. Sommerz García Octavio Alan. Ord. Civil 2 Acdos. Núm. Exp. 294/2023.

Patrimonio, S.A. de C.V., Sociedad Financiera de Objeto Múltiple, en su Carácter de Fiduciario del Fideicomiso Irrevocable F/0034, Quien a su Vez Es Apoderada de Cibanco, Sociedad Anónima, Institución de Banca Múltiple, en su Carácter de Fiduciario en su Carácter de Fiduciario del Fideicomiso Irrevocable F/00364 vs. Villarreal Leónides María del Carmen. Ord. Mercantil 1 Acdo. en Exhorto. Núm. Exp. 494/2024.

Perrusquía Vital Rodolfo de Jesús y Perusquia Vital y/o Rodolfo de Jesús vs. Villalobos Marcos Norma y López Marcos y Esdeydi Maribel. Controversias de Arrendamiento Civil Acuerdo. 1 Acdo. Núm. Exp. 244/2024.

Pimentel Tenreiro su Sucesión Rafael vs. Martínez Paz José Francisco. Controversias de Arrendamiento Civil Acuerdo. 1 Acdo. Núm. Exp. 890/2021.

Ramírez Cano Enrique vs. Ramírez García María Félix y Rivera Ramírez y Carlos. Ord. Civil Acuerdo. 1 Acdo. Núm. Exp. 116/2023 Tomo II.

Selem Majul Rosa Margarita y Gongora Gallardo y Alfonso vs. Naranjo Sánchez, José Guadalupe y Rendón Hidalgo Héctor Manuel y del Rayo Castrejón y Enrique. Ord. Civil Expedientillo. 1 Acdo. en Expedientillo. Núm. Exp. 598/2007.

Solís Sierra María del Refugio vs. Martínez Juan y y C. Director del Registro Público de la Propiedad y del Comercio de la Ciudad de México. Ord. Civil 1 Acdo. Núm. Exp. 374/2017.

Tu Casa Express, Sociedad Anónima de Capital Variable vs. Zenteno Torres Hugo. Especial Hipotecario Civil 1 Acdo. Núm. Exp. 930/2022.

Urbanizadora Mexicana Tj, S.A. de C.V. vs. Teknus Industrial, S.A. de C.V. y Carmona Rodríguez y Carlos Edmundo. Vía de Apremio Civil 1 Acdo. Núm. Exp. 208/2021.

Uribe Pérez Yolanda Angélica y Uribe Pérez y Aída Roxana vs. Calderón Montoya Sandra y López Álvarez y Julio. Controversias de Arrendamiento Civil Acuerdo. 1 Acdo. Núm. Exp. 518/2020.

Vargas González Rafael vs. Vargas Salazar Manuel Constantino. Ejecutivo Mercantil 2 Acdos. en Expedientillo. Núm. Exp. 594/2021.

Vázquez Badillo María Félix vs. Tercero Martínez Vicente. Controversias de Arrendamiento Civil Acuerdo. 1 Acdo. Núm. Exp. 846/2023.

Vigueras Morado Aldo Javier vs. Flores Amador, Alejandro y Berriel Valdés María del Refugio y Ríos Serrano y Roberto Carlos. Controversias de Arrendamiento Civil 1 Acdo. Núm. Exp. 80/2021.

MAL PUBLICADOS

Instituto del Fondo Nacional de la Vivienda para los Trabajadores (Infonavit) vs. Ginez Galindo Narciso. Especial Hipotecario Civil 1 Acdo. Núm. Exp. 1090/2022.

AUDIENCIA

Ingenieros Eléctricos, Civiles y Electrónicos, S.A. de C.V. vs. Bme Subtec, S.A. de C.V. ; y Blue Marine Cargo, S.A. de C.V. ; y Bme Shipping II, S.A. de C.V. ; y Ble Marine Capital, S.A. de C.V. ; y Bmt Giant, S.A. de C.V. ; y Ble Marine Oil&Gas, S.A. de C.V. ; y Reynoso Durand; Juan y Reynoso Durand Alfredo y Pescador Asaf y Emiliano. a U D I e N C I a Medios Preparatorios Mercantil. 1 Audiencia. Núm. Exp. 784/2023.

Sánchez Cruz Marbella vs. Vargas Romero Yolanda. a U D I e N C I a Medios Preparatorios Civil. 1 Audiencia. Núm. Exp. 106/2024.

LA SECRETARIA DE ACUERDOS POR MINISTERIO LEY
LIC. ARELI GUADALUPE ROJAS RAMÍREZ

CUADRAGÉSIMO SEXTO DE LO CIVIL

SECRETARÍA "A"
ACUERDOS DEL 17 DE MAYO DEL 2024

Abc Capital, S.A. Institución de Banca Múltiple vs. Altamira Contenedores Multimodal, S.A. de C.V. y Otra. Especial Hipotecario Civil Expdllo. Acuerdo. 1 Acdo. Núm. Exp. 183/2016.

Abc Capital, S.A. Institución de Banca Múltiple vs. Micro Herramientas S.A. de C.V. ; Crisóstomo Camba Fabián y Castelltort Polo María Enriqueta. Ejecutivo Mercantil Acuerdo. 1 Acdo. Núm. Exp. 981/2019.

Aktiva Financiera, S.A. de C.V. S. O. F. O. M. E. N. R vs. Landh Arquitectos, S.A. de C.V. Ord. Civil 1 Acdo. Núm. Exp. 723/2022.

Alemán Romero Leopoldo Alfredo vs. Alemán Romero María Santa Bárbara. Medios Preparatorios Civil 1 Acdo. Núm. Exp. 479/2024.

Azuara López Dora Alicia vs. Bulhosen Madrigal por Conducto de su Sucesión Farouk. Juris. Voluntaria Civil 1 Acdo. en Amparo. Núm. Exp. 1285/2023 Amparo 23/2024-III.

Banco Mercantil del Norte S.A. Institución de Banca Múltiple, Grupo Financiero Banorte vs. Rosa Valdez Cruz. Especial Hipotecario Civil 1 Acdo. Núm. Exp. 895/2011.

Banco Mercantil del Norte, Sociedad Anónima, Institución de Banca Múltiple, Grupo Financiero Banorte vs. Trujillo Chirino Ana Guadalupe. Especial Hipotecario Civil 1 Acdo. Núm. Exp. 649/2020.

Banco Nacional de México Sociedad Anónima Integrante del Grupo Financiero Banamex vs. Claudia Aurora Cadena Valadez y/o Esp. Hip. Expdllo. Acuerdo. 1 Acdo. Núm. Exp. 1495/2009.

Banco Nacional de México, S.A. Integrante del Grupo Financiero Banamex vs. Servicios Logísticos Cyher, S.A. de C.V. y Nemesio Mario Ceballos Aponte. Ejecutivo Mercantil 2 Acdos. Núm. Exp. 669/2016.

Banco Santander Mexicano, S.A. Institución de Banca Múltiple Grupo Financiero Santander Serfín, hoy su Cesionaria Silrendel, Sociedad de Responsabilidad Limitada de Capital Variable vs. Gerardo Guzmán Sánchez y/o Esp. Hip. Acuerdo. 1 Acdo. Núm. Exp. 751/2003.

Banco Santander México, S.A., Institución de Banca Múltiple, Grupo Financiero Santander México vs. Nava Solís Franco. Ejecutivo Mercantil 1 Acdo. Núm. Exp. 401/2024.

Banco Santander México, Sociedad Anónima, Institución de Banca Múltiple, Grupo Financiero Santander México vs. Contreras Martínez Gerardo Martín. Especial Hipotecario Civil 1 Acdo. Núm. Exp. 211/2023.

Betacredit, S.A. de C.V. Sofom E. N. R vs. Solano Ramírez Alejandro Arturo. Ejecutivo Mercantil 1 Acdo. Núm. Exp. 957/2022.

Briz Garizurieta Tito vs. Innovación Culinaria, S.A. de C.V. Controversias de Arrendamiento Civil 2 Acdos. Núm. Exp. 253/2020.

Cibanco, Sociedad Anónima, Institución de Banca Múltiple, en su Carácter de Fiduciario en el Fideicomiso Número F/00782 vs. Romero Ávalos Francisco Javier. Juris. Voluntaria Civil 1 Acdo. Núm. Exp. 509/2024.

Cintercap S.A. P. I. de C.V. vs. Muebles Lotolisa S.A. de C.V. y Gerardo Torres Lizalde. Ejecutivo Mercantil 1 Acdo. Núm. Exp. 767/2019.

Domínguez Trejo Marcel vs. Rosales Lomas María de la Luz. Ord. Civil 1 Acdo. Núm. Exp. 427/2024.

Finsostener S.A. de C.V. Sofom Enr vs. Castillo Ávila Roxana y Gutiérrez Ramírez Óscar Gabriel. Ejecutivo Mercantil 1 Acdo. Núm. Exp. 1277/2023.

Fondo Inmobiliario, S.A. de C.V. vs. Operadora y Administradora Sw, S.A. de C.V. y Grupo Sports World, S.A. B. de C.V. Controversias de Arrendamiento Civil 2 Acdos. Núm. Exp. 395/2020.

Fundación Rafael Donde I a P vs. Pío Basilio Óscar. Controversias de Arrendamiento Civil 1 Acdo. Núm. Exp. 1207/2017.

Ge Consumo México, S.A. de C.V., Sociedad Financiera de Objeto Múltiple, Entidad No Regulada hoy Santander Hipotecario Sociedad Anónima de Capital Variable, Sociedad Financiera de Objeto Múltiple, Entidad Regulada vs. Jorge Valentín de la Cruz Marín. Especial Hipotecario Civil 1 Acdo. Núm. Exp. 1437/2010.

Grupo Pilar, Sociedad Comercial de Responsabilidad Limitada vs. Kodak Mexicana, S.A. de C.V. Ord. Civil 1 Acdo. Núm. Exp. 1251/2022.

Heidelberg Print Finance Americas Inc. vs. Imprenta Quincor, S.A. de C.V. y/o Ejecutivo Mercantil 1 Acdo. Núm. Exp. 987/2006 Bis. 2 Tomo II.

SOLO CONSULTA
SOLO CONSULTA
SOLO CONSULTA

HSBC México, Sociedad Anónima, Institución de Banca Múltiple, Grupo Financiero HSBC, División Fiduciaria en su Carácter de Fiduciario en el Fideicomiso Irrevocable de Administración, Fuente de Pago y Garantía Identificado Con el Número F/258024 vs. Andrade Rodríguez Eduardo. Especial Hipotecario Civil 1 Acdo. en Amparo. Núm. Exp. 879/2021 Amparo Directo D. C. 514/2023.

Industrias Tecnos, S.A. de C.V. vs. Multisistemas de Seguridad del Valle de México, S.A. de C.V. y Multisistemas de Seguridad de Morelos, S.A. de C.V. Ord. Mercantil 1 Acdo. Núm. Exp. 65/2022.

Inmobiliaria Amur Sa vs. Nájera Gallardo Verónica del Carmen y Castillo Lozano Jesús. Controversias de Arrendamiento Civil Acuerdo. 2 Acdos. Núm. Exp. 95/2024.

Inmobiliaria Pamaragom, S.A. de C.V. Ord. Civil Amparo 963-2023-I. 1 Acdo. en Amparo. Núm. Exp. 963/2023 Amparo 963/2023-I.

Instituto de Seguridad Social para las Fuerzas Armadas Mexicanas vs. Almanza Rodríguez Iñigo y Franco Severiano Angélica. Especial Hipotecario Civil 1 Acdo. Núm. Exp. 577/2021.

Instituto de Seguridad Social para las Fuerzas Armadas Mexicanas vs. Gaytán Camacho Elizabeth y Nava Rivera Roberto Carlos. Especial Hipotecario Civil 1 Acdo. Núm. Exp. 443/2023.

Instituto de Seguridad y Servicios Sociales de Los Trabajadores del Estado a Través de su Fondo de la Vivienda (Fovissste) vs. Reyes Islas José Isabel. Especial Hipotecario Civil 1 Acdo. Núm. Exp. 405/2024.

Instituto del Fondo Nacional de la Vivienda para los Trabajadores vs. Gallegos Ravia Emerson Yaznif. Especial Hipotecario Civil 1 Acdo. Núm. Exp. 783/2021.

Instituto del Fondo Nacional de la Vivienda para los Trabajadores vs. Ramírez Mazon Ramiro y Estrada Figueroa Migdelina. Especial Hipotecario Civil Acuerdo. 1 Acdo. Núm. Exp. 381/2024.

Leyva Hernández Inés y Leyva Hernández Luz María vs. Hernández Guerrero Antonia y Núñez Hernández Luis. Ord. Civil 1 Acdo. Núm. Exp. 399/2024.

López Ramírez Elvia vs. Pablo Becerril Becerril. Ord. Civil Acdo. Expedientillo. 1 Acdo. en Sentencia Definitiva. Núm. Exp. 1341/2019 Tomo 2 1341/2019.

López Torres Ana María vs. Torres Jiménez su Sucesión Consuelo. Ord. Civil 1 Acdo. Núm. Exp. 331/2024.

Ma. Judith Vega Esquivel vs. Manuel Daniel Guillén Torres y Sarai Morales López. Especial Hipotecario Civil 1 Acdo. Núm. Exp. 345/2007.

Morales Téllez Rafael vs. Mayorga León Isaura y García Ramírez Efrén Gerardo. Ord. Civil 1 Acdo. Núm. Exp. 855/2022.

Operadora Falcón S.A. P. I. de C.V. Sofom E. N. R vs. Rjbs S.A. de C.V. y López Jurado Ricardo. Ejecutivo Mercantil 1 Acdo. en Expedientillo. Núm. Exp. 91/2023.

Pacheco Gómez Mario vs. Inmobiliaria Nacir Center S. C. y Desarrolladores de Vivienda Inmobiliaria S.A. de C.V. Ord. Civil 1 Acdo. en Exhorto. Núm. Exp. 523/2024.

Portafolio de Negocios S.A. de C.V. Sofom Er vs. Polirecinas Jc S.A. de C.V. Ejecutivo Mercantil 1 Acdo. Núm. Exp. 779/2018.

Rábago Vital Eva María del Carmen vs. Miguel Ángel Vergara Román y Scotiabank Inverlat, S.A., Institución de Banca Múltiple Grupo Financiero Scotiabank Inverlat. Ord. Civil 1 Acdo. Núm. Exp. 985/2013.

Scotiabank Inverlat S.A. Institución de Banca Múltiple Grupo Financiero Scotiabank Inverlat vs. Guitian Cruz Dinorah Yamira. Especial Hipotecario Civil 1 Acdo. Núm. Exp. 799/2019.

Scotiabank Inverlat Sa Institución de Banca Múltiple Grupo Financiero Scotiabank Inverlat vs. Tradeco Infraestructura S.A. de C.V. y Tradeco Industrial S.A. de C.V. Ejecutivo Mercantil 1 Acdo. en Otros. Núm. Exp. 1367/2018 Tomo II.

Scotiabank Inverlat, Sociedad Anónima, Institución de Banca Múltiple, Grupo Financiero Scotiabank Inverlat vs. López Pérez Mario. Especial Hipotecario Civil 1 Acdo. Núm. Exp. 559/2021.

Secreto. Ejecutivo Mercantil Acuerdo. 1 Acdo. Núm. Exp. 223/2024.

Si-Crea Comercial, S.A. de C.V. vs. Montanez Montoya Ascención. Ejecutivo Mercantil 1 Acdo. Núm. Exp. 1367/2023.

Solís Velasco María Elena vs. Aluminio y Vidrio Arquitectónico Mash Sociedad Anónima de Capital Variable y Pérez Guzmán Humberto. Controversias de Arrendamiento Civil 1 Acdo. Núm. Exp. 461/2024.

Téllez Girón Cervantes María Laura vs. Inmobiliaria Noche Triste S.A. de C.V. y C Director del Registro Público de la Propiedad y del Comercio de la Ciudad de México. Ord. Civil 1 Acdo. Núm. Exp. 743/2023.

Vega Rojo Leonarda vs. Piza Carlin su Sucesión Ana María. Ord. Civil 1 Acdo. Núm. Exp. 407/2024.

AUDIENCIA

Banco Santander México, Sociedad Anónima, Institución de Banca Múltiple, Grupo Financiero Santander México vs. Contreras Martínez Gerardo Martín. Especial Hipotecario Civil. 1 Audiencia. Núm. Exp. 211/2023.

García Valenzuela Emilio vs. Lotería Nacional. Aud. de Ley Especial Hipotecario Civil. 1 Audiencia. Núm. Exp. 887/2023.

EL SECRETARIO DE ACUERDOS
LIC. ADÁN ARTURO LEDESMA ÁLVAREZ

SECRETARÍA "B"
ACUERDOS DEL 17 DE MAYO DEL 2024

Aguayo Garza Heriberto Anselmo vs. Seman Mejía Abraham. Ejecutivo Mercantil 1 Acdo. Núm. Exp. 1018/2023.

Ángeles Romero Fernando vs. Llantimarcas, S.A. de C.V. Controversias de Arrendamiento Civil Secc. de Ejecución. 1 Acdo. Núm. Exp. 190/2022.

Arrendadora Daher S.A. de C.V. vs. Picacho Grupo Automotriz S.A. de C.V. Ord. Mercantil 3 Acdos. Núm. Exp. 168/2024.

Auto Amecah, S.A. de C.V. vs. Velázquez Trápaga David y Casta=Eda Madrid También Conocida como María del Carmen Castañeda Madrid María del Carmen. Ejecutivo Mercantil 1 Acdo. Núm. Exp. 626/2023.

Banco Ve por Más, S.A. Institución de Banca Múltiple, Grupo Financiero Ve por más vs. Martínez Luis. Especial Hipotecario Civil 1 Acdo. Núm. Exp. 778/2017.

BBVA México, Sociedad Anónima, Institución de Banca Múltiple, Grupo Financiero BBVA México vs. Carmona Munguía Silvia. Especial Hipotecario Civil Expedientillo. 1 Acdo. Núm. Exp. 744/2021.

Calderón Gómez Catalina vs. Seguros Inbursa Sa Grupo Financiero Inbursa y Ramírez Trenado Gustavo. Ord. Civil 1 Acdo. Núm. Exp. 410/2024.

Carrera Sosa Juana Marcela vs. Remirez Díaz de Rion Elvira. Ord. Civil 1 Acdo. Núm. Exp. 466/2024.

Cervezas Cuauhtémoc Moctezuma, S.A. de C.V. vs. Laura Idalia Ossio Quezada También Conocida como Laura Idalia Osio Quezada y Servín Ossio Humberto Antonio. Especial Hipotecario Civil 1 Acdo. en Exhorto. Núm. Exp. 516/2024.

Cortés Pacheco Jorge Alberto vs. Cáceres Esquivel Emilio Antonio y Desarrolladora y Constructora Viva Bonito, S.A. de C.V. y Constructora Jojutla-Yautepec de México, S. R. L. de C.V. y Licenciado Arturo Talavera Autrique Notario Público 122 de la Ciudad de México. Ord. Civil 2 Acdos. Núm. Exp. 264/2023.

Cruz Bernaldez Ricardo vs. Luis Enrique Márquez Martínez y Otra. Ejecutivo Mercantil 2 Acdos. Núm. Exp. 268/2016.

Daimler Financial Services S.A. de C.V. Sofom, E. N. R vs. González Godínez Silvia y Medrano González Jesús. Ejecutivo Mercantil 1 Acdo. Núm. Exp. 364/2024.

De la Mora Aldrete Josefina vs. García de Pérez Raquel y Pérez Borroel Servio. Ord. Civil 1 Acdo. en Exhorto. Núm. Exp. 524/2024.

Durazo Villanueva Adriana vs. Tesoros Sma Sociedad Anónima Promotora de Inversión de Capital Variable y Banco Actinver Sa Institución de Banca Múltiple Grupo Financiero Actinver. Ord. Civil 2 Acdos. Núm. Exp. 188/2024.

Fianzas Avanza S.A. de C.V. vs. Importadora y Comercializadora Ryams S.A. de C.V. y Distribuidora Pakcom S.A. de C.V. y Importadora y Comercializadora Ryams, S.A. de C.V. Especial de Fianzas Mercantil 1 Acdo. Núm. Exp. 90/2024.

Franco Escudero Rafael a vs. Takahashi Corro Yvonne Mitsuko. Controversias de Arrendamiento Civil 2 Acdos. Núm. Exp. 358/2024.

Harinera Nacional, S.A. de C.V. vs. Aguilar Hernández Enrique y Aguilar Vega Rubén. Ejecutivo Mercantil 1 Acdo. Núm. Exp. 166/2023.

Hernández Barocio Gabriel Icaro vs. Díaz Baron Ernestina. Ejecutivo Mercantil 1 Acdo. Núm. Exp. 40/2024.

SOLO CONSULTA
SOLO CONSULTA
SOLO CONSULTA

Hernández Nuño Edith vs. Americas Hospital S.A. de C.V. y Hernández Nuño Saúl y Hernández Nuño Moisés y Becerril Gutiérrez Fernando Alejandro. Ord. Mercantil no Publ. de su Fecha. 2 Acdos. en Amparo. Núm. Exp. 1338/2023 Amparo 463/2024-III.

Hipotecaria Nacional, S.A. de C.V. Sociedad Financiera de Objeto Limitado, Grupo Financiero BBVA Bancomer vs. Cervantes Flores Edmundo. Especial Hipotecario Civil 1 Acdo. Núm. Exp. 840/2022.

Instituto de Seguridad y Servicios Sociales de Los Trabajadores del Estado a Través de su Fondo de la Vivienda (Fovissste) vs. Manrique Castro José Ángel y Pérez Hernández Hany Edith. Especial Hipotecario Civil 1 Acdo. Núm. Exp. 504/2024.

Instituto del Fondo Nacional de la Vivienda para los Trabajadores (Infonavit) vs. Ángel Torres Gutiérrez. Especial Hipotecario Civil 1 Acdo. Núm. Exp. 94/2016.

Instituto del Fondo Nacional de la Vivienda para los Trabajadores (Infonavit) vs. Delgado López María de la Salud. Especial Hipotecario Civil 2 Acdos. Núm. Exp. 606/2023.

Instituto del Fondo Nacional de la Vivienda para los Trabajadores Infonavit vs. González Ortega José Refugio. Especial Hipotecario Civil 1 Acdo. Núm. Exp. 1050/2023.

Ion Financiera Sociedad Anónima Promotora de Inversión de Capital Variable Sociedad Financiera de Objeto Múltiple Entidad Regulada vs. Carrera García Héctor. Especial Hipotecario Civil Expedientillo. 1 Acdo. Núm. Exp. 840/2023.

Ion Financiera, Sociedad Anónima Promotora de Inversión de Capital Variable Sociedad Financiera de Objeto Múltiple Entidad Regulada vs. Sánchez Minquiz José Javier. Especial Hipotecario Civil 1 Acdo. Núm. Exp. 974/2022.

Lara Basurto David vs. Reyes Hernández Francisco Martín y Rodríguez Hernández María Luisa. Controversias de Arrendamiento Civil 1 Acdo. Núm. Exp. 506/2024.

Ornelas Chávez María Luisa vs. Rodríguez Marín José Manuel y y-o. Quien Detente el Inmueble Objeto de la Presente Demanda. Ord. Civil 1 Acdo. Núm. Exp. 468/2024.

Peña Rodríguez Homero Horacio vs. Giovanni Leonetti del Negro. Ejecutivo Mercantil 1 Acdo. Núm. Exp. 1030/2015.

Policía Bancaria e Industrial de la Secretaria de Seguridad Pública del Gobierno del Distrito Federal vs. Jesús García Chávez. Ord. Civil 1 Acdo. Núm. Exp. 130/2016.

Proyectos Adamantine, Sociedad Anónima de Capital Variable, Sociedad Financiera de Objeto Múltiple, Entidad Regulada vs. Duron Albis Magdalena. Especial Hipotecario Civil 1 Acdo. Núm. Exp. 1110/2019.

Secreto. Ejecutivo Mercantil 1 Acdo. Núm. Exp. 1122/2023.

Secreto. Ejecutivo Mercantil 1 Acdo. Núm. Exp. 344/2024.

Secreto. Ejecutivo Mercantil 1 Acdo. Núm. Exp. 480/2024.

Secreto. Ejecutivo Mercantil 1 Acdo. Núm. Exp. 498/2024.

Secreto. Ejecutivo Mercantil 1 Acdo. Núm. Exp. 674/2022.

Secreto. Medios Preparatorios Civil 1 Acdo. Núm. Exp. 450/2024.

Secreto. Providencias Precautorias Mercantil 1 Acdo. Núm. Exp. 508/2024.

Torres González Gonzalo Daniel vs. Meza Hernández Aurora. Ord. Civil 1 Acdo. Núm. Exp. 114/2020.

Unifin Financiera Sociedad Anónima Bursatil de Capital Variable, Sociedad Financiera de Objeto Múltiple Entidadno Regulada vs. Grupo Covasa, S.A. de C.V. y Valdez Herrera Carlos Alfredo. Ejecutivo Mercantil 1 Acdo. en Amparo. Núm. Exp. 130/2020 Amparo 242/2024-II.

Unión de Inquilinos y Damnificados del Centro A.C. vs. Rigoberto Massa Massa. Ord. Civil Expedientillo. 1 Acdo. Núm. Exp. 944/2018.

Villegas García su Sucesión Gabriel vs. Espinoza Peña Arturo y David Santamaría Vázquez También Conocido como David Santa María Vázquez. Ord. Civil 1 Acdo. Núm. Exp. 442/2024.

AUDIENCIA

Banco Actinver Sociedad Anónima, Institución de Banca Múltiple, Grupo Financiero Actinver, como Fiduciario en el Fideicomiso F/1401 vs. Belleza Clasica, S.A. de C.V. y Sánchez López Rosa Miriam y Jiménez Bricker Enrique. Aud. de Ley Controversias de Arrendamiento Civil. 1 Audiencia. Núm. Exp. 834/2022.

Cortés Pacheco Jorge Alberto vs. Cáceres Esquivel Emilio Antonio y Desarrolladora y Constructora Viva Bonito, S.A. de C.V. y Constructora Jojutla-Yautepec de México, S. R. L. de C.V. y Licenciado Arturo Talavera Autrique Notario Público 122 de la Ciudad de México. Ord. Civil. 1 Audiencia. Núm. Exp. 264/2023.

EL SECRETARIO DE ACUERDOS
LIC. HÉCTOR DANIEL ZAVALETA ZÁRATE

CUADRAGÉSIMO SÉPTIMO DE LO CIVIL

SECRETARÍA "A"
ACUERDOS DEL 17 DE MAYO DEL 2024

Aguilar Rogel Eduardo Rogelio vs. Fernández y Cañon María Teresa. Ejecutivo Mercantil Notif. Personal. 1 Acdo. Núm. Exp. 277/2020.

Autofinanciamiento México Sade Cv vs. Cabrera Ortiz Eva. Ejecutivo Mercantil Expedientillo. 1 Acdo. en Expedientillo. Núm. Exp. 1293/2019.

Ávila Mayor Juan Ignacio vs. Durán Domínguez Rodolfo vs. Ricardo Tortolero Peña Alfaro Endosatario en Proc. de Juan Ignacio Ávila Mayor. Ejecutivo Mercantil 1 Acdo. en Amparo. Núm. Exp. 1153/2023 815/2023-II-A.

Banca Afirme Sa Institución de Banca Múltiple Afirme Grupo Financiero vs. Núñez Camacho Mirna Margarita. Ejecutivo Mercantil 1 Acdo. Núm. Exp. 457/2024.

Banco Actinver, S.A., Institución de Banca Múltiple, Grupo Financiero Actinver, como Fiduciario del Fideicomiso Identificado Con el Número F 1401 vs. Vol 7 Cancun, S.A. de C.V. y Downtown Retail Properties, S.A. de C.V. Controversias de Arrendamiento Civil Queja. 1 Acdo. Núm. Exp. 441/2024.

Banco Actinver, Sociedad Anónima Institución de Banca Múltiple, Grupo Financiero Actinver, Fiduciario en el Fideicomiso Irrevocable Identificado Con el Número 1401 vs. Julio César Hernadez Acevedo, Domitilo Hernadez Mendoza y Virginia Acevedo Castro. Controversias de Arrendamiento Civil 1 Acdo. Núm. Exp. 759/2016 Tomo II.

Banco Actinver, Sociedad Anónima, Institución de Banca Múltiple, Grupo Financiero Actinver en su Carácter de Fiduciario en el Fideicomiso Irrevocable de Administración y Fuente de Pago 4659 vs. Sauceda Pérez Brianda y Somadosi Velazco Marco Antonio. Especial Hipotecario Civil 1 Acdo. Núm. Exp. 61/2020.

Banco Santander México, S.A. Institución de Banca Múltiple, Grupo Financiero Santander México vs. Xj Machinery Parts, S.A. de C.V. y Ledezma Fernández Brenda Yolanda. Exhortos Civil 1 Acdo. en Exhorto. Núm. Exp. 283/2024.

BBVA México Sa Institución de Banca Múltiple Grupo Financiero BBVA México vs. Hernández Trejo Ana Cristina vs. Instituto de Seguridad y Servicios Sociales de Los Trabajadores del Estado a Través de su Fondo de la Vivienda. Especial Hipotecario Civil 1 Acdo. Núm. Exp. 715/2022.

BBVA México Sociedad Anónima, Institución de Banca Múltiple, Grupo Financiero BBVA México vs. Martínez Ferretiz Gloria Leticia. Especial Hipotecario Civil 1 Acdo. Núm. Exp. 139/2019 Tomo II.

Ci Banco S.A. Institución de Banca Múltiple en su Carácter de Fiduciario en el Fideicomiso Irrevocable de Garantía Administración y Fuente de Pago Identificado Con el Número F/01011 vs. Ernesto Sánchez Martínez. Especial Hipotecario Civil Turno. 1 Acdo. Núm. Exp. 887/2003 Tomo II.

Ckd Activos 8 Sociedad Anónima Promotora de Inversión de Capital Variable, antes BBVA México Sociedad Anónima, Institución de Banca Múltiple, Grupo Financiero BBVA México vs. Georgina Muñoz Venegas. Especial Hipotecario Civil 1 Acdo. Núm. Exp. 173/2016 Tomo II.

Coimprit, S. de R. L. de C.V. vs. Lara Sosa Adolfo José. Ejecutivo Mercantil 1 Acdo. en Incidente. Núm. Exp. 1273/2023.

Covilla, S.A. de C.V. vs. Operadora de Alimentos Durango, S.A. P.I. de C.V. y Núñez Hernández Adánely. Controversias de Arrendamiento Civil Dev. de Autos (Sala Confirma Sent. Def.). 1 Acdo. Núm. Exp. 23/2023.

Decarome Sociedad Anónima Promotora de Inversión de Capital Variable (Cesionaria de Banco Santander Mexioc S.A. Institución de Banca Múltiple Grupo Financiero Santander México vs. Altamirano Martínez Sandra Guadalupe y Otro vs. Zurich Santander Seguros México, Sociedad Anónima. Exhortos Civil 1 Acdo. en Exhorto. Núm. Exp. 519/2024.

Duarte Delgadillo Juan Manuel vs. Solano Isidro Pedro y Solano González Mara Nallely y Solano González Erick Fabián y Solano González Pedro Iván y María Nallely Solano González como Albacea de la Sucesión a Bienes de Pedro Solano Isidro. Exhortos Civil 1 Acdo. en Exhorto. Núm. Exp. 511/2024.

Empresas Mc-2, S.A. de C.V. vs. Top Business Solutions, S.A. de C.V. y New Concept Home Desing, S.A. de C.V. Ord. Mercantil 2 Acdos. Núm. Exp. 679/2023 Tomo II.

SÓLO CONSULTA

Fierro González José vs. Sistema Ejecutivo Daloia S.A. de C.V. Controversias de Arrendamiento Civil Se Cierra Tomo. 1 Acdo. Núm. Exp. 1147/2022 Tomo II.

Fierro González José vs. Sistema Ejecutivo Daloia S.A. de C.V. Controversias de Arrendamiento Civil Vista Mp. 2 Acdos. Núm. Exp. 1147/2022 Tomo III.

Figueroa Briones Deysi Yulet y Espinoza Figueroa Ángel de Jesús vs. Quálitas Compañía de Seguros, S.A. de C.V. y Municipio de Soliradidad, Quintana Roo. Ord. Civil Se Reserva Contestación. 1 Acdo. Núm. Exp. 415/2023.

First Home Solutions Sapi de C.V. vs. Habitsa Edificadores S.A. de C.V. y Cárdenas Ortega Crucita y Fuerte Cárdenas Flor Amairani y Fuerte Ramón Job Saturnino. Vía de Apremio Civil 64. 2 Acdos. Núm. Exp. 807/2022.

Fragoso García César Augusto vs. Erasmo Hernández Ventura. Ejecutivo Mercantil 1 Acdo. en Tercería. Núm. Exp. 1067/2015.

Fundación Bringas Haghenbeck Iap vs. Silva Martínez Felipe. Controversias de Arrendamiento Civil Expedientillo. 1 Acdo. en Expedientillo. Núm. Exp. 85/2022.

García Benítez Francisco Javier y Benítez Chávez Juana vs. García Costilla Claudia y García Costilla Eulalia y Cruz García Arely del Carmen y Covarrubias García Mayra. Ord. Civil 1 Acdo. Núm. Exp. 801/2021.

González Ocampo Antonio vs. Sosa Martínez Adriana Beatriz. Ejecutivo Mercantil Se Cierra Tomo. 1 Acdo. Núm. Exp. 841/2022.

González Ocampo Antonio vs. Sosa Martínez Adriana Beatriz. Ejecutivo Mercantil Dada. 2 Acdos. Núm. Exp. 841/2022 Tomo II.

González Paredes Manuel vs. Paredes Rodríguez Salvador. Ord. Civil 1 Acdo. Núm. Exp. 521/2024.

Gutiérrez Turullols Georgina vs. Carlos Lázaro Sánchez Tapia. Especial Hipotecario Civil 1 Acdo. Núm. Exp. 699/2018.

Hernández Hernández José de Jesús y Tavares Castorena Ma de Los Ángeles y Menor de Iniciales A. D. J. H. T vs. Grupo Mexicano de Seguros S.A. de C.V. vs. Cfe Distribución. Ord. Civil Sala Informa. 1 Acdo. Núm. Exp. 1093/2023.

HSBC México, S.A., Institución de Banca Múltiple, Grupo Financiero HSBC División Fiduciaria en su Carácter de Fiduciario en el Fideicomiso F/232017 vs. Sergio Antonio Quintero Rodríguez. Especial Hipotecario Civil 1 Acdo. Núm. Exp. 613/2015.

Inmobiliaria Emiantachi, S.A. de C.V. vs. Grupo Naxca, S.A. de C.V. y Alejandro Núñez Roa y Eduardo José Vargas Gudiño y Judith Ortiz Acuña. Especial Hipotecario Civil Elaborar Exhorto. 1 Acdo. Núm. Exp. 1139/2015 Tomo II.

Inmobiliaria Pamaragon S.A. de C.V., Accendo Banco S.A. I. B. M y First Home Solutions, S.A. S.A. P. I. de C.V. Ord. Civil 1 Acdo. en Amparo. Núm. Exp. 963/1984 Amparo 963/2023-I.

Instituto del Fondo Nacioanl de la Vivienda para los Trabajadores vs. Inavor García Olalde y Silvia Cervantes Carmona. Especial Hipotecario Civil Expedientillo. 1 Acdo. en Expedientillo. Núm. Exp. 605/2017.

Instituto del Fondo Nacional de la Vivienda para los Trabajadores (Infonavit) vs. Balderas Valdovinos Raúl. Especial Hipotecario Civil 1 Acdo. Núm. Exp. 915/2022.

Instituto del Fondo Nacional de la Vivienda para los Trabajadores (Infonavit) vs. García González Claudia. Especial Hipotecario Civil Expedientillo. 1 Acdo. en Expedientillo. Núm. Exp. 1435/2018.

Instituto del Fondo Nacional de la Vivienda para los Trabajadores (Infonavit) vs. Sepúlveda Escobar Eduardo Alejandro. Especial Hipotecario Civil Incidente. 1 Acdo. Núm. Exp. 419/2023.

Instituto del Fondo Nacional de la Vivienda para los Trabajadores Infonavit vs. Esquer Cota Roberto. Especial Hipotecario Civil 1 Acdo. Núm. Exp. 403/2024.

Instituto del Fondo Nacional de la Vivienda para los Trabajadores vs. Montaño Murillo Martín Gerardo y Veliz Martínez Katya Samantha. Especial Hipotecario Civil 1 Acdo. Núm. Exp. 371/2024.

Inversiones y Colocaciones Inmobiliarias Sapi de C.V. vs. Internacional de Eventos Galvenz S.A. de C.V. y Galindez Vences José Luis Lorenzo Augusto y Galindez López José Luis y Vences Cruz Celia. Controversias de Arrendamiento Civil Sin Diligenciar. 1 Acdo. Núm. Exp. 1013/2022.

Irán Ernesto Gómez Inzunza antes Corporativo Zendere I Sap de I de C.V. vs. Mauricio de Anda Hernández. Especial Hipotecario Civil Dev. de Autos. 1 Acdo. Núm. Exp. 829/2013.

Liverpool Pc S.A. de C.V. vs. Mariano González Elizabeth. Medios Preparatorios Civil Turno. 1 Acdo. Núm. Exp. 1231/2023.

Luna Ybarra Alejandro vs. Javier Soto Hernández. Ord. Mercantil Se Cita a Sent. Interlocutoria. 1 Acdo. Núm. Exp. 747/2009 Bis. 2 Tomo II.

Maquita Victoria Mario vs. Banco Nacional de México S.A. Integrante del Grupo Financiero Banamex (Citibanamex). Ord. Civil 1 Acdo. Núm. Exp. 97/2022.

Martínez Sánchez Beatriz vs. Nucleo Ejidal de Tomatlan Iztapalapa, Ciudad de México. Ord. Civil Dada (Remitir Apelación). 1 Acdo. Núm. Exp. 39/2018 Tomo II.

Mejía Ruíz Elvira y Galindo Rojas José Filiberto su Sucesión vs. BBVA México Sociedad Anónima Institución de Banca Múltiple Grupo Financiero BBVA México y BBVA Seguros México S.A. de C.V. Grupo Financiero BBVA México BBVA Seguros. Especial Hipotecario Civil Sin Diligenciar. 2 Acdos. Núm. Exp. 969/2023.

Meléndez Velázquez Leticia vs. Velázquez Flores Guadalupe. Ord. Civil Dada. 1 Acdo. Núm. Exp. 633/2018.

Montoya Juárez Alfredo su Sucesión vs. Cabrera Gómez Ricarda su Sucesión, por Conducto de su Albacea Banobras S.N.C. O. Banco Nacional de Obras y Servicios Públicos Institución de Banca de Desarrollo S.N.C. Dirección General de Regularización Territorial del Gobierno del Distrito Federal antes Dirección del Área de Recursos Territoriales de la Comisión del Desarrollo Urbano del Distrito Federal, Tomás Lozano Molina Notario Décimo del Distrito Federal antes Notario 87, y Director del Registro Público de la Propiedad y de Comercio del Distrito Federal. Ord. Civil Turno. 1 Acdo. Núm. Exp. 1181/2019 Tomo II.

Moya Fuentes Hugo Fernando vs. Cardona Segura Manuel. Ord. Civil Elaborar Cédula. 1 Acdo. Núm. Exp. 43/2020.

Prado Flores Juan Carlos vs. Olmos Villagómez América Brenda. Controversias de Arrendamiento Civil 1 Acdo. Núm. Exp. 59/2023.

Préstamos Felices en 15 Minutos S.A. de C.V. Sofom Enr vs. Miranda Tapia Elba María Cristina. Ejecutivo Mercantil 1 Acdo. Núm. Exp. 17/2024.

Rangel Mejía Bertha Guadalupe vs. Operadora de Hospitales Ángeles S.A. de C.V. y Silva Romo Rodolfo y Fuentes Carranza Pablo Eduardo y Santana López Juan Manuel. Ord. Civil Emplaz. (Moral). 4 Acdos. Núm. Exp. 345/2024.

Rea Rodríguez Roberto vs. Asociación Mexicana de Profesionistas y Técnicos de Educación Física y de Deporte Asociación Civil y Magallanes García Juana. Ord. Civil Se Admite Testimonial. 1 Acdo. Núm. Exp. 923/2022.

Rodríguez Ojeda María Victoria vs. Rodríguez Ojeda Alicia. Medios Preparatorios Civil Turno. 1 Acdo. Núm. Exp. 47/2024.

Secreto. Ejecutivo Mercantil 1 Acdo. Núm. Exp. 1321/2018 Tomo II.

Secreto. Ejecutivo Mercantil Sin Diligenciar. 1 Acdo. Núm. Exp. 671/2023.

Secreto. Providencias Precautorias Civil Dada. 1 Acdo. Núm. Exp. 439/2024.

Silva Navarro Amalia su Sucesión vs. López Acosta Rosalinda. Controversias de Arrendamiento Civil Expedientillo. 1 Acdo. en Expedientillo. Núm. Exp. 879/2019 Bis. 1.

Sólida Administradora de Portafolios, Sociedad Anónima de Capital Variable, Sociedad Financiera de Objeto Múltiple, Entidad Regulada, Grupo Financiero Banorte vs. Martha Patricia Garibay García de Bojalil y José Feris Bojalil Náder vs. Andrade Arce Diego Rafael (Perito en Reb. de la Demandada). Especial Hipotecario Civil Elaborar Cedula. 1 Acdo. Núm. Exp. 741/1998.

Unifin Financiera S.A. P. I. de C.V. Sociedad Financiera de Objeto Múltiple Entidad No Regulada vs. Air Operations And Ground Handling México, S.A. de C.V., Daniel Butanda González, María Cristina Lucas Morales y Erck Martínez Lucas. Ejecutivo Mercantil Girar Oficio. 1 Acdo. Núm. Exp. 75/2018 Tomo II.

SENTENCIA INTERLOCUTORIA

Banco Nacional de México Sa Integrante del Grupo Financiero Banamex vs. Computianguis S.A. de C.V. y Quintero Ramos René Antonio. Ejecutivo Mercantil Sent. Interl. 1 Núm. Exp. 347/2019 Tomo II

LA SECRETARIA DE ACUERDOS
LIC. ROSELIA FELISA CONTRERAS REYES

SECRETARÍA "B"
ACUERDOS DEL 17 DE MAYO DEL 2024

Andrade Cruz Guadalupe vs. Concesioaria de Autopistas y Libramientos del Pacifico Norte S.A. de C.V. y Otro y Concesionaria de Autopistas y Libramientos del Pacifico Norte S.A. de C.V. Exhortos Civil 1 Acdo. en Exhorto. Núm. Exp. 524/2024.

SOLO CONSULTA
SOLO CONSULTA
SOLO CONSULTA

Banco Invex, Sociedad Anónima, Institución de Banca Múltiple, Invex Grupo Financiero Fiduciario en su Carácter de Fiduciario en el Fideicomiso Irrevocable de Centro de Capital Identificado Con el Número 860 vs. Ramírez Garza Marcelina y Aceves Maldonado Sergio Alberto. Especial Hipotecario Civil 1 Acdo. en Expedientillo. Núm. Exp. 72/2018.

Banco Mercantil del Norte Sa Institución de Banca Múltiple Grupo Financiero Banorte vs. Ortega Casas Juana vs. Instituto del Fondo Nacional de la Vivienda para los Trabajadores. Especial Hipotecario Civil 21. 1 Acdo. Núm. Exp. 854/2023.

Banco Santander México Sa Institución de Banca Múltiple Grupo Financiero Santander México vs. Luna García Adriana. Ejecutivo Mercantil 1 Acdo. Núm. Exp. 730/2023.

Castro Martínez María y de Iniciales S. M. C. Menor de Edad vs. Grupo Mexicano de Seguros S.A. de C.V. Ord. Civil 1 Acdo. Núm. Exp. 34/2024.

Cooperativa la Cruz Azul Sociedad Cooperativa Limitada. Ord. Civil 1 Acdo. en Amparo. Núm. Exp. 798/1983 Amparo 798/2022-7.

Emporio P y a S.A. de C.V. vs. Matinsa, S.A. de C.V., Matinsa Medicinas, S.A. de C.V., Benejam Domínguez Jorge Luis y Gallástegui Armella Ana María. Ejecutivo Mercantil 1 Acdo. en Amparo. Núm. Exp. 324/2016 Amparo 1170/2023.

Emporio P y a S.A. de C.V. vs. Matinsa, S.A. de C.V., Matinsa Medicinas, S.A. de C.V., Benejam Domínguez Jorge Luis y Gallástegui Armella Ana María. Ejecutivo Mercantil 1 Acdo. en Otros. Núm. Exp. 324/2016 Tomo II.

Faustino de Jesús Rubén vs. Club Ecuestre Chiluca S de R.L. de C.V. Ejecutivo Mercantil 81. 1 Acdo. Núm. Exp. 972/2023.

Ford Credit de México, S.A. de C.V. Sociedad Financiera de Objeto Múltiple, Entidad Regulada Con Registro Federal de Contribuyentes (Fcm950703d3a) vs. Díaz Parra Regino. Ejecutivo Mercantil 20. 1 Acdo. Núm. Exp. 1258/2023.

González Ruíz Rubén vs. Trans Unión de México Sa Sociedad de Información Crediticia y Conocida Con el Nombre Comercial de Buró de Crédito Circulo de Crédito S.A. de C.V. Sociedad de Información Crediticia y Metro Invest Mx. Ord. Civil 1 Acdo. Núm. Exp. 318/2024.

Ibarrola Uriarte Roberto María vs. Martínez Ojeda Devi Azereth y Martínez Ojeda Yamelin Belem y Zavala Escobar Laura. Controversias de Arrendamiento Civil Destrucción. 1 Acdo. Núm. Exp. 492/2024.

Inmobiliaria Kira Sociedad Anónima de Capital Variable vs. Fincas y Varios S.A. Sociedad Anónima, Brenda Bijman Marchebout y Carlos Enrique Murguía Ulloa. Controversias de Arrendamiento Civil 51. 1 Acdo. Núm. Exp. 542/2016 Tomo II.

Instituto de Seguridad Social para las Fuerzas Armadas Mexicanas vs. Lázaro Vidal Francisco Javier. Especial Hipotecario Civil 1 Acdo. Núm. Exp. 2/2018.

Instituto del Fondo Nacional de la Vivienda para los Trabajadores vs. Juan Silva Morales y Martina Hernández Vega. Especial Hipotecario Civil 88. 1 Acdo. en Expedientillo. Núm. Exp. 108/2017.

Instituto del Fondo Nacional de la Vivienda para los Trabajadores vs. Óscar Medina Mares. Especial Hipotecario Civil 85. 1 Acdo. en Expedientillo. Núm. Exp. 90/2017.

Jurado Hernández Selma vs. Reyes García Claudia. Controversias de Arrendamiento Civil 1 Acdo. en Seccion De Ejecución. Núm. Exp. 358/2021 Secc. de Ejecución.

Justo Baqueiro Rosa María vs. Cervantes Castro Verónica Nallely. Controversias de Arrendamiento Civil 66. 2 Acdos. Núm. Exp. 138/2024.

López Hernández Carmen Elena vs. Kachura Olga y Millán Sotelo Ulises. Controversias de Arrendamiento Civil 49. 1 Acdo. Núm. Exp. 160/2024.

Madrigal Magaña Martha Elvira vs. Madrigal Magaña Jorge y Madrigal Magaña Concepción y Madrigal Rodríguez Luis. Exhortos Civil 1 Acdo. en Exhorto. Núm. Exp. 442/2024.

Martín del Campo Óscar Joel vs. Gómez Escalante Guillermo y Ríos Garrido Guadalupe y Martínez Suárez Agustín y Banca Mifel Sa Institución de Banca Múltiple Grupo Financiero Mifel como Fiduciario del Fideicomiso Irrevocable de Adminstración Número 2261/2016 y Carlos Hoffmann Palomar Notario Público Número 129 del Estado de México y Héctor Joel Huitrón Bravo Notario Público Número 147 del Estado de México y Miguel Alessio Robles Notario Público Número 19 de la Cuidad de México y Director del Registro Público de la Propiedad y del Comercio de la Cuidad de México y Rosa Nelly Calcáneo Vidal de Pineda, su Sucesión, por Conducto de su Albacea Martha Alicia Pineda Calcáneo También Conocida como Martha Alicia Pineda Calcáneo y Aída Aixa Chávez Magallanes Notario Público Número 88 del Estado de México. Ord. Civil 1 Acdo. Núm. Exp. 376/2022 Tomo II.

Martínez Medina Luis Manuel vs. Valdez González José Alfredo y Gómez Álvarez Iván Alexei y Chávez Olalde Maribel y Ginecea S. C. Ord. Civil 35. 1 Acdo. Núm. Exp. 1128/2023.

Martínez de Alva Estrop Adriana y Martínez de Alva Estrop David y Martínez de Alva Estrop Eugenia vs. Martínez de Alva Estrop Eduardo. Ord. Civil 1 Acdo. Núm. Exp. 698/2023.

Mendoza Vargas Sofía, su Sucesión vs. Rúben Santamaría Cabello. Ord. Civil 2 Acdos. Núm. Exp. 496/2013 Tomo IV.

Michel Ortega María del Carmen vs. Canseco Rodríguez José Antonio. Ord. Civil Aud. Pasa para Sent. Definitiva. 1 Acdo. Núm. Exp. 1254/2023.

Muñoz Morales Alejandro vs. Valderrabano Lozano Mildred. Ord. Civil 1 Acdo. Núm. Exp. 50/2024.

Navarrete Campos Virginia vs. Castellón Guevara Julio César. Juris. Voluntaria Civil 1 Acdo. Núm. Exp. 520/2024.

Navarro Cruz Rubén vs. Zúñiga Valencia César y Moreno Villarreal de Zuniga Elvira Virginia. Especial Hipotecario Civil 1 Acdo. Núm. Exp. 1196/2019.

Policía Bancaria e Industrial de la Secretaria de Seguridad Pública del Gobierno del Distrito Federal vs. Fibras Sinteticas S.A. de C.V. y Reciclados Crisol S.A. de C.V. y Grupo Crisol S.A. de C.V. Providencias Precautorias Mercantil 1 Acdo. Núm. Exp. 990/2004 Tomo II.

Scotiabank Inverlat Sa Institución de Banca Múltiple Grupo Financiero Scotiabank Inverlat vs. Alcántara Lara Ricardo. Especial Hipotecario Civil 1 Acdo. Núm. Exp. 774/2021.

Scotiabank Inverlat Sa Institución de Banca Múltiple Grupo Financiero Scotiabank Inverlat vs. Alcántara Lara Ricardo. Especial Hipotecario Civil 1 Acdo. en Amparo. Núm. Exp. 774/2021 Amparo 325/2024-VI.

Scotiabank Inverlat, S.A. Institución de Banca Múltiple Grupo Financiero Scotiabank Inverlat vs. Álvarez Vélez Edgar Gustavo. Especial Hipotecario Civil 1 Acdo. Núm. Exp. 168/2024.

Secreto. Providencias Precautorias Civil 1 Acdo. Núm. Exp. 1000/2023.

Secreto. Ejecutivo Mercantil 14. 1 Acdo. Núm. Exp. 168/2023.

Secreto. Providencias Precautorias Civil 1 Acdo. Núm. Exp. 450/2024.

Secreto. Ejecutivo Mercantil 1 Acdo. Núm. Exp. 490/2024.

Secreto. Ejecutivo Mercantil 1 Acdo. Núm. Exp. 516/2024.

Secreto. Ejecutivo Mercantil 1 Acdo. Núm. Exp. 518/2024.

Valdivia Cuéllar Rosaura y Cruz León Artemio Víctor vs. Juárez de Soto María Teresa y C. Director del Registro Público de la Propiedad y del Comercio de la Ciudad de México. Ord. Civil 1 Acdo. Núm. Exp. 1144/2022.

Vargas Guízar María Guadalupe vs. Febo Realidad S.A. de C.V. Ord. Civil 62. 1 Acdo. Núm. Exp. 200/2024.

Vázquez Rubio Rosa María vs. Fuentes García Alicia. Ejecutivo Mercantil 1 Acdo. Núm. Exp. 482/2024.

Velasco Maldonado Elvia Lourdes vs. Ignacio Cedillo Alcántara y Alcántara Pérez María del Rosario. Ejecutivo Mercantil 84. 1 Acdo. Núm. Exp. 746/2022.

Zurich Aseguradora Mexicana S.A. de C.V. vs. Qualitas Compañía de Seguros S.A. de C.V. Ord. Mercantil 1 Acdo. Núm. Exp. 628/2019 Tomo II.

SENTENCIA INTERLOCUTORIA

Proyectos Adamantine, Sociedad Anónima de Capital Variable, Sociedad Financiera de Objeto Múltiple, Entidad Regulada vs. José Guadalupe Rocha Rodríguez. Especial Hipotecario Civil Sent. Interl. 1 Núm. Exp. 616/2013 Tomo II.

Sub Condominio 2, Etapa II del Conjunto Condominal Eje Central Lázaro Cárdenas 251 vs. García Urbina Cecilia y Torres Loredo José Luis. Ejecutivo Civil Sent. Interl. 1 Núm. Exp. 520/2023

LA SECRETARIA DE ACUERDOS
LIC. NORMA ALEJANDRA MUÑOZ SALGADO

CUADRAGÉSIMO OCTAVO DE LO CIVIL

SECRETARÍA "A"
ACUERDOS DEL 17 DE MAYO DEL 2024

Amico Cap, Sapi de C.V., Sofom, Enr vs. María Lidia Herrera Hernández. Ejecutivo Cuantía Menor Mercantil 1 Acdo. Núm. Exp. 1747/2020.

SOLO CONSULTA
SOLO CONSULTA
SOLO CONSULTA

Animalnutri México, S.A. de C.V. vs. Agroindustrias Rafer, S.A. de C.V. y Galinda Fernández Tirado Karem. Ejecutivo Mercantil 586/2024. 1 Acdo. Núm. Exp. 611/2023.

Autofinanciamiento Automotriz, S.A. de C.V. vs. Romero Jardón Patricia. Ejecutivo Mercantil 2 Acdos. Núm. Exp. 1009/2020.

Autofinanciamiento México, S.A. de C.V. vs. López López Teresa de Jesús y López Escobar Roberto. Ejecutivo Mercantil 1 Acdo. Núm. Exp. 4561/2019.

Autofinanciamiento México, S.A. de C.V. vs. Jully Estrella Pérez Uh y José Pérez Fabry. Ejecutivo Mercantil Inc. de Liquidación de Intereses. 1 Acdo. Núm. Exp. 3705/2019.

Banco Inmobiliario Mexicano Sociedad Anónima Institución de Banca Múltiple vs. Recursos de Obras y Materiales México Sociedad Anónima de Capital Variable. Especial Hipotecario Civil 1 Acdo. Núm. Exp. 1113/2023.

Banco Sabadell Sa Institución de Banca Múltiple vs. Inmobiliaria Vinedos de Cabo S.A. de C.V. Especial Hipotecario Civil Puesta a Disposición. 1 Acdo. Núm. Exp. 397/2024.

Banco Santander México S.A. Institución de Banca Múltiple Grupo Financiero Santander México vs. Vera Butron José Emmanuel. Especial Hipotecario Civil 1 Acdo. Núm. Exp. 975/2023.

BBVA México Sociedad Anónima Institución de Banca Múltiple Grupo Financiero BBVA México vs. Lorenzo Moreno José Porfirio. Especial Hipotecario Civil 1 Acdo. Núm. Exp. 269/2024.

Bear Gómez Sandra Luz y Bear Pardo Federico su Sucesión vs. Bear Gómez Guadalupe Patricia y Mejía Mendoza Víctor Hugo y Mejía Bear Mariana y Mejía Bear Estefania y Hernández Mendoza Ibrahim. Ord. Civil 1 Acdo. Núm. Exp. 147/2024.

Bueno Romo Diego Alejandro vs. Sotres Páez. Adrián Gibran. Ejecutivo Cuantía Menor Mercantil 1 Acdo. Núm. Exp. 1107/2021.

Castillo Castañeda Flor Elizabeth vs. Avilés García Jazmín. Controversias de Arrendamiento Civil 1 Acdo. Núm. Exp. 683/2023.

Castillo Rodríguez Rodolfo vs. De Alba de Alba José Antonio y Orea Ochoa Sara Patricia También Ostenta como Sara Patricia Orea de Alba y/o Sara Patricia Orea de de Alba. Ord. Civil Exhorto. 1 Acdo. en Exhorto. Núm. Exp. 517/2024.

Cemex, S.A. B. de C.V. vs. Grupo Constructor Magram, S.A. de C.V. y Méndez Vázquez Romeo. Ejecutivo Mercantil 1 Acdo. Núm. Exp. 211/2023.

Curiel Valencia Sergio Fernando vs. Grupo Mexicano de Seguros S.A. de C.V. Ord. Civil 1 Acdo. Núm. Exp. 157/2024.

Financiera Cualli Sociedad Anónima Promotora de Inversión de Capital Variable Sociedad Financiera de Objeto Múltiple Entidad No Regulada vs. Cruz Villa Dulce Graciela. Vía de Apremio Civil 1 Acdo. Núm. Exp. 969/2023.

Flores Jiménez Leticia vs. Sánchez Martínez Rosalinda. Controversias de Arrendamiento Civil 1 Acdo. Núm. Exp. 1257/2023.

Flores Rocha Javier vs. García Rodríguez Blanca Marisol. Controversias de Arrendamiento Civil 3 Acdos. Núm. Exp. 1243/2023.

Gómez Lira César Arturo y Viveros Vera Karla vs. Axa Seguros S.A. de C.V. Ord. Civil 1 Acdo. Núm. Exp. 1245/2023 Tomo II.

González Guerrero Roberto Andrés vs. López Ríos Manuel. Ejecutivo Mercantil 1 Acdo. Núm. Exp. 4395/2019.

Gorostieta Béjarano Ana María vs. Trápaga Rico Yarabi Monserrat y Rico Morales Paulina. Ord. Civil 1 Acdo. Núm. Exp. 633/2022.

Herrera Morales Héctor Jaime vs. Rivera Meza Julián y Morales de Rivera Felicitas. Ord. Civil Apelación. 1 Acdo. Núm. Exp. 647/2023.

Instituto de Fondo Nacional de la Vivienda para los Trabajadores (Infonavit) vs. García Tejeda Guadalupe. Especial Hipotecario Civil 1 Acdo. Núm. Exp. 167/2022.

Instituto de Seguridad y Servicios Sociales de Los Trabajadores del Estado a Través de su Fondo de la Vivienda Fovissste vs. Alcocer Velázquez Óscar. Especial Hipotecario Civil Puesta a Disposición. 1 Acdo. Núm. Exp. 287/2024.

Instituto del Fondo Nacional de la Vivienda para los Trabajadores Infonavit vs. Macías Tostado Mauricio. Especial Hipotecario Civil 1 Acdo. Núm. Exp. 225/2023.

Instituto del Fondo Nacional de la Vivienda para los Trabajadores Infonavit vs. Sosa Vélez Carlos y Robles Márquez de Sosa Guillermina. Especial Hipotecario Civil 1 Acdo. Núm. Exp. 185/2022.

Lugo Zamora María Soledad vs. Grupo Mexicano de Seguros S.A. de C.V. Ord. Civil 1 Acdo. Núm. Exp. 1135/2023.

Mercado Castañeda Manuel vs. Rivero Lemus Jorge Eduardo. Controversias de Arrendamiento Civil 2 Acdos. en Cuaderno Amparo Dem. Núm. Exp. 441/2023.

Navistar Financials a de C V Sofom Er vs. Recuperadora de Metales y Plásticos de Orizaba S de R L de C V y Zarco Ruíz Sixto Gerardo. Providencias Precautorias Civil 1 Acdo. Núm. Exp. 519/2024.

Nitro Sport de México S.A. de C.V. vs. Cabanzo Coello Octavio Eusebio. Ejecutivo Mercantil 1 Acdo. Núm. Exp. 1263/2023.

Nr Finance México S.A. de C.V. vs. Mercado Vallez Paola Isabel. Ejecutivo Mercantil 1 Acdo. Núm. Exp. 447/2024.

Núñez González Valente vs. Núñez Santillán Luis Arturo. Ord. Civil Acuerdo. 1 Acdo. Núm. Exp. 509/2024.

Ochoa Cervantes Juan vs. Catalina Chavarría Sandoval. Ejecutivo Mercantil 1 Acdo. Núm. Exp. 1773/2020.

Otto Bock de México, S.A. de C.V. vs. Cuéllar Iniesta Moisés. Ejecutivo Mercantil 1 Acdo. Núm. Exp. 3039/2021.

Piccolo y Ciriello Rafael y a Quien También Se Le Conocio en Vida Con el Nombre de Rafael Piccolo Ciriello vs. Mi Desarrollos Inmobiliarios, S.A. de C.V., por Conducto de su Representante Legal Dem. la Acción de Resc. de Los Contratos de Promesa de Compra Venta que Indica y Demás Prestaciones que Se Mencionan. Ord. Civil 2 Acdos. Núm. Exp. 135/2023.

Prima Administradora de Activos S.A. de C.V. vs. Cervantes Urbina Martín Manuel y Meza Flores Josefina. Especial Hipotecario Civil 1 Acdo. Núm. Exp. 847/2023.

Promecade, S.A. P. I. de C.V. Sofom, E. N. R vs. Toka Internacional, S. P. I. de C.V. Ejecutivo Mercantil 4 Acdos. Núm. Exp. 157/2023 Tomo II.

Recinos Herrera Jorge Ramón su Sucesión vs. Gobierno del Distrito Federal hoy Gobierno de la Ciudad de México y C. Director del Registro Público de la Propiedad y del Comercio de la Ciudad de México. Ord. Civil Apelación. 1 Acdo. Núm. Exp. 911/2023.

Reyes Nava María Goretti vs. López Prado Jorge y Rangel Rivera Rocío Teresa y Pérez Hernández Joel y Jiménez Gómez Cyntia Michell. Ord. Civil 2 Acdos. Núm. Exp. 317/2022.

Rico Galindo Víctor Manuel vs. Xin Tian de México, S.A. de C.V. Controversias de Arrendamiento Civil 1 Acdo. Núm. Exp. 1063/2022.

Rodríguez Soto Rebeca Hilda y Rodríguez Soto Ana María y Rodríguez Soto Ma. Teresa vs. Corporativo la Bici S.A. de C.V. y Baños Clemente Laura. Controversias de Arrendamiento Civil 1 Acdo. Núm. Exp. 1349/2022.

Rodríguez Vargas Gabriel vs. López Jiménez Héctor. Juris. Voluntaria Civil 2 Acdos. Núm. Exp. 405/2024.

Rosales Olvera Andrés vs. Cae Flight Training Center México S.A. de C.V. y Aerotransportes más de Carga, S.A. de C.V. Ord. Civil 3 Acdos. Núm. Exp. 827/2023.

Santoyo Calderón Javier vs. Malpica García José Antonio y Paz Neri Patricia Concepción y Director del Registro Público de la Propiedad y el Comercio en la Ciudad de México. Ord. Civil 1 Acdo. Núm. Exp. 263/2022.

Secreto. Ejecutivo Mercantil Puesta a Disposición. 1 Acdo. Núm. Exp. 1145/2023.

Secreto. Ejecutivo Cuantía Menor Mercantil 1 Acdo. Núm. Exp. 1439/2020.

Secreto. Ejecutivo Mercantil 1 Acdo. Núm. Exp. 289/2024.

Secreto. Controversias de Arrendamiento Civil 1 Acdo. Núm. Exp. 309/2024.

Secreto. Ejecutivo Mercantil Inc. de Providencia Precautoria. 1 Acdo. en Incidente. Núm. Exp. 35/2024 Providencias Precautorias.

Secreto. Medios Preparatorios Mercantil Exhorto. 1 Acdo. en Exhorto. Núm. Exp. 465/2024.

Secreto. Especial Hipotecario Civil 1 Acdo. Núm. Exp. 521/2024.

Secreto. Ejecutivo Mercantil 1 Acdo. Núm. Exp. 649/2020.

Tarango Valdez Floriberta María del Rosario y Vega Tarango Pablo y Vega Tarango Guadalupe vs. Axa Seguros S.A. de C.V. Ord. Civil 3 Acdos. Núm. Exp. 1075/2023 Tomo II.

Toyota Financial Services México, S.A. de C.V. vs. Quintanar Flemming Pamela. Ejecutivo Mercantil Puesta a Disposición. 1 Acdo. Núm. Exp. 1199/2022.

Zaldívar Peralta Alejandra vs. Moreno Carrillo Josefina. Vía de Apremio Civil 1 Acdo. Núm. Exp. 223/2024.

NO PUBLICADOS

SOLO CONSULTA
SOLO CONSULTA
SOLO CONSULTA

Banco Nacional de México Sa Integrante del Grupo Financiero Banamex División Fiduciaria en su Carácter de Fiduciario del Fideicomiso Número 17416-3 vs. Nefc Energy México Leasing S de R.L. de C.V. Controversias de Arrendamiento Civil No Publicado. 2 Acdos. en Cuaderno Amparo Dem. Núm. Exp. 875/2023.

Instituto del Fondo Nacional de la Vivienda para los Trabajadores Infonavit vs. Acuña Parra Rosendo. Especial Hipotecario Civil 1 Acdo. Núm. Exp. 491/2024.

Ramírez Sandoval Wenceslao Humberto vs. Ramírez González Esperanza Montserrat y González Cruz Gema Arcelia. Juris. Voluntaria Civil 1 Acdo. Núm. Exp. 515/2024.

Secreto. Ejecutivo Mercantil 1 Acdo. Núm. Exp. 511/2024.

Secreto. Controversias de Arrendamiento Civil 1 Acdo. Núm. Exp. 513/2024.

SOLO CONSULTA

LA SECRETARIA DE ACUERDOS
LIC. SONIA IVONNE MIRANDA MORALES

SECRETARÍA "B"
ACUERDOS DEL 17 DE MAYO DEL 2024

Aguilar Zepeda Leonel Alejandro vs. Eva Greisa Rodríguez Mejía. Ejecutivo Mercantil 1 Acdo. Núm. Exp. 2352/2020 Tomo II.

Arroyo Solís María de Jesús vs. Hernández Arroyo su Sucesión Irene. Ord. Civil 1 Acdo. Núm. Exp. 624/2023.

Arteaga Hortensia Hernández vs. Gobierno del Distrito Federal y C Director del Registro Público de la Propiedad y del Comercio de la Ciudad de México. Ord. Civil 1 Acdo. Núm. Exp. 1292/2022.

Autofinanciamiento Automotriz, S.A. de C.V. vs. Ledesma Negrete Gema Jessika y Negrete González Martha. Ejecutivo Mercantil 2 Acdos. Núm. Exp. 612/2016 TomoII.

Banco Mercantil del Norte S.A. Institución de Banca Múltiple Grupo Financiero Banorte vs. Martínez Romero Mario y Cuevas Castillo Liliana. Juris. Voluntaria Civil Exhorto. 1 Acdo. en Exhorto. Núm. Exp. 506/2024.

Banco Regional, S.A. Institución de Banca Múltiple Banregio Grupo Financiero y antes Banco Regional de Monterrey Sociedad Anónima Institución de Banca Múltiple Banregio Grupo Financiero vs. Pérez Salazar Rodríguez Miramón Manuel José Gerardo. Providencias Precautorias Civil 1 Acdo. en Cuaderno Amparo Dem. Núm. Exp. 250/2022 antes 1393/2023-III Ahora 427/2024-I.

Banco Santander México, S.A. Institución de Banca Múltiple Grupo Financiero Santander México vs. El Tibet Arrendadora, S.A. de C.V. y Islas Ilescas Rosa Ileana. Ejecutivo Mercantil 1 Acdo. Núm. Exp. 3780/2021.

Banco del Bajío, S.A. Institución de Banca Múltiple vs. Castañeda Chávez Abel y Aranda Venega María Oralia. Ejecutivo Mercantil Tomo I. 1 Acdo. Núm. Exp. 1876/2014.

Banco del Bajío, S.A. Institución de Banca Múltiple vs. Castañeda Chávez Abel y Aranda Venega María Oralia. Ejecutivo Mercantil 2 Acdos. Núm. Exp. 1876/2014 Tomo II.

Cesionaria de Sistema de Crédito Automotriz, S.A. de C.V. Elizama Muñoz Teodora vs. Molina Castillo Juan Jorge y Otros. Ejecutivo Mercantil 1 Acdo. en Cuaderno Amparo Act. Núm. Exp. 4578/2019 420/2024.

Chávez Hernández Lucía vs. Chávez Hernández Ángel su Sucesión y Chávez Hernández Juan y Chávez Hernández Andrés. Ord. Civil 3 Acdos. Núm. Exp. 278/2024.

Cristina Nolasco Hernández vs. José Alejandro Sánchez Martínez. Ejecutivo Mercantil 1 Acdo. Núm. Exp. 2088/2020.

Domínguez y Salas Adriana Margarita vs. Ramírez López Graciela. Ord. Civil 1 Acdo. Núm. Exp. 416/2024.

Elliot de la Vega su Sucesión Jorge Arturo Eduardo vs. Coordinator Group Kamet, S.A. de C.V. y Moreno Morales Alejandro y Registro Público de la Propiedad y de Comercio. Ord. Civil 1 Acdo. Núm. Exp. 1064/2022.

Fundación Antonio Haghenbeck y de la Lama Iap vs. Santiago Hernández Rita. Controversias de Arrendamiento Civil 1 Acdo. Núm. Exp. 762/2023.

González Ortega Bryan vs. Martínez Martínez Juan Enrique. Ord. Civil 1 Acdo. Núm. Exp. 1128/2023.

Hipotecaria Nacional, S.A. de C.V. Sofol. Grupo Financiero BBVA Bancomer vs. Sanche3z Villasana y Otro Miguel Ángel. Especial Hipotecario Civil Expedientillo. 1 Acdo. en Expedientillo. Núm. Exp. 1176/2007.

HSBC Sociedad Anónima Institución de Banca Múltiple Grupo Financiero HSBC, División Fiduciaria, en su Carácter de Fiduciario del Fideicomiso Irrevocable de Administración F262757 vs. Carranza Tovar Juan Carlos. Vía de Apremio Civil 1 Acdo. Núm. Exp. 336/2024.

Instituto del Fondo Nacional de la Vivienda para los Trabajadores Infonavit vs. Godínez Larios María Lucina. Especial Hipotecario Civil 1 Acdo. Núm. Exp. 312/2024.

Instituto del Fondo Nacional de la Vivienda para los Trabajadores vs. González Barrera Julio. Especial Hipotecario Civil Puesta a Disposición, Exhorto. 1 Acdo. Núm. Exp. 1116/2023.

Jorge Andrés García González en su Carácter de Cesionario de Scotiabank Inverlat S.A., Institución de Banca Múltiple, Grupo Financiero Scotiabank Inverlat vs. Quevedo Ontiveros Arturo. Especial Hipotecario Civil 1 Acdo. Núm. Exp. 956/2022.

López Raya Roberto vs. Gómez Martínez Josué Federico. Ejecutivo Mercantil Puesta a Disposición. 1 Acdo. Núm. Exp. 492/2024.

Loyola Vargas Jorge y García Reséndiz María Lizbeth vs. Grupo Mexicano de Seguros S.A. de C.V. y Grupo Mexicano de Seguros S.A. de C.V. Ord. Civil 1 Acdo. Núm. Exp. 1360/2023.

María Fernanda Flores Valenzuela y Consorcio Domina Abundia S.A. de C.V. vs. Celia Rosales Martínez. Ejecutivo Mercantil Puesta a Disposición. 1 Acdo. Núm. Exp. 2272/2020.

Montiel Zamora Maribel vs. Adelaida Lara Domínguez. Ejecutivo Mercantil 2 Acdos. Núm. Exp. 90/2018.

Monzon Camarillo Fernando vs. Núñez Acevedo Gustavo. Ord. Civil 1 Acdo. en Exhorto. Núm. Exp. 406/2024.

Oriel Alberto Díaz Marín vs. Laura Ximena Carmona Guido. Ejecutivo Mercantil 1 Acdo. Núm. Exp. 1658/2020.

Pliego Valdés Elsa vs. Amedo Fernández Miguel Ángel. Ord. Civil 1 Acdo. Núm. Exp. 370/2024.

Rojas Valdés Evangelina y También Conocida como Evangelina Rojas Valdez y Rojas Valdés Maricela y También Conocida como Maricela Rojas Valdez vs. Rojas Valdés Virginia Griselda y También Conocida como Virginia Griselda Rojas Valdez. Ord. Civil 1 Acdo. Núm. Exp. 1014/2023.

Secreto. Providencias Precautorias Civil 1 Acdo. Núm. Exp. 1008/2023.

Secreto. Providencias Precautorias Civil 2 Acdos. Núm. Exp. 250/2022.

Secreto. Ejecutivo Mercantil Desiste de la Instancia. 1 Acdo. Núm. Exp. 352/2024.

Secreto. Providencias Precautorias Mercantil 1 Acdo. en Cuadernillo. Núm. Exp. 402/2024 Providencias Precautorias.

Secreto. Especial Mercantil Mercantil Desiste de la Instancia. 1 Acdo. Núm. Exp. 42/2024.

Secreto. Controversias de Arrendamiento Civil Acuerdo. 2 Acdos. Núm. Exp. 476/2024.

Secreto. Controversias de Arrendamiento Civil Acdo. en Cuad. Incidental. 1 Acdo. en Incidente. Núm. Exp. 476/2024 Provid.

Secreto. Controversias de Arrendamiento Civil Acuerdo. 1 Acdo. Núm. Exp. 512/2024.

Secreto. Providencias Precautorias Civil 1 Acdo. Núm. Exp. 520/2024.

Sistema de Crédito Automotriz, S.A. de C.V. vs. López Morales Juan Martín y Romero Rivera Isidro. Ejecutivo Mercantil Puesta a Disposición, Exhorto. 1 Acdo. Núm. Exp. 1416/2018.

Soto Gómez José Eugenio vs. Cárdenas Moreno Paula Josefina y Durán González Roberto. Ord. Civil 1 Acdo. Núm. Exp. 470/2024.

Suárez Córdoba Verónica vs. Cabrera López Humberto Martín. Controversias de Arrendamiento Civil 2 Acdos. Núm. Exp. 190/2024.

Victoria Ramírez Roberto Carlos vs. Romo Rico Mónica Elizabeth. Ejecutivo Mercantil 1 Acdo. Núm. Exp. 2688/2021.

AUDIENCIA

Contreras Flores Ofelia vs. Alvarado Velarde su Sucesión Eduardo. Ord. Civil. 1 Audiencia. Núm. Exp. 132/2023.

EL SECRETARIO DE ACUERDOS
LIC. JORGE UBALDO VALDIN

CUADRAGÉSIMO NOVENO DE LO CIVIL

SECRETARÍA "A"
ACUERDOS DEL 17 DE MAYO DEL 2024

Abenamar Sánchez Sánchez vs. María Olga Guzmán García. Especial Hipotecario Civil Acuerdo. 1 Acdo. Núm. Exp. 1089/2016.

Banco Actinver Sociedad Anónima Institución de Banca Múltiple Grupo Financiero Actinver Actuando Única y Exclusivamente en su Carácter de Fiduciario en el Fideicomiso Irrevocable Identificado Con el Número 1401 vs. Damar And Brothers S.A. de C.V. y Martínez Chávez Jonathan. Controversias de Arrendamiento Civil Acuerdo. 1 Acdo. en Expedientillo. Núm. Exp. 635/2021.

Banco Azteca Sociedad Anónima Institución de Banca Múltiple vs. Administración de Bienes Puebla S. C. Controversias de Arrendamiento Civil 1 Acdo. Núm. Exp. 485/2024.

Banco Forjadores Sa Institución de Banca Múltiple vs. Canales Larios Amada y Tecpa González Vianney y González Mozo Alberta y González Mosso Minel y Meza Bonilla José Armando y Juárez Torres Jaime y Juárez Juárez Cenaida. Ejecutivo Mercantil Acuerdo. 1 Acdo. Núm. Exp. 639/2023.

Banco Invex Sociedad Anónima Institución de Banca Múltiple, Invex Grupo Financiero en su Carácter de Fiduciario del Fideicomiso Número 1301 vs. Rafael Urgell Méndez. Especial Hipotecario Civil Acuerdo. 1 Acdo. Núm. Exp. 643/2011.

Banco Mercantil del Norte S.A. Institución de Banca Múltiple Grupo Financiero Banorte vs. Mario Eduardo Ábrego Rodríguez. Especial Hipotecario Civil Acuerdo. 1 Acdo. en Amparo. Núm. Exp. 381/2004 Amparo Número 2046/2022-11-a Promov. por Mario Eduardo Ábrego Rodríguez.

Banco Mercantil del Norte Sociedad Anónima Institución de Banca Múltiple Grupo Financiero Banorte vs. Martínez Guerrero Jazmín Adriana. Especial Hipotecario Civil Acuerdo. 1 Acdo. Núm. Exp. 81/2024.

Banco Multiva S.A. Institución de Banca Múltiple, Grupo Financiero Multiva vs. Grupo Editorial Miguel Ángel Porrúa S.A., Aldonza María Porrúa Bueno y Miguel Ángel Porrúa Venero. Ejecutivo Mercantil Acuerdo. 1 Acdo. Núm. Exp. 1171/2019 Tomo II.

Banco Nacional de México Sa Integrante del Grupo Financiero Banamex vs. Irish Lucky Clover S.A. de C.V. y Garza Lee Francisco Álvaro y Garza Lee Carlo. Providencias Precautorias Civil 1 Acdo. Núm. Exp. 837/2023.

Banco Nacional del Ejército Fuerza Aérea y Armada, Sociedad Nacional de Crédito Institución de Banca de Desarrollo vs. Velázquez Cervantes Guillermo. Especial Hipotecario Civil Acuerdo. 1 Acdo. Núm. Exp. 805/2018.

Banco Santander México S.A. Institución de Banca Múltiple Grupo Financiero Santander México vs. Fender Automotriz, S.A. de C.V. y Varona Castelán Mauricio Mucio. Providencias Precautorias Civil Exhiba Doc. 1 Acdo. Núm. Exp. 521/2024.

Banco Santander México Sa Institución de Banca Múltiple Grupo Financiero Santander vs. Adrenalina Sports S.A. de C.V. y Flores Olmos Armando Rafael. Ejecutivo Mercantil Acuerdo. 1 Acdo. Núm. Exp. 17/2023.

Bazán Evangelina vs. Ignacio César Ortiz Martínez y/o Ignacio Ortiz Martínez. Controversias de Arrendamiento Civil 1 Acdo. Núm. Exp. 99/2020.

Bufete Odriozola S. C vs. Den Desarrollo Inmobiliario S.A. de C.V. Ord. Civil Acuerdo. 1 Acdo. Núm. Exp. 249/2019 Tomo II.

Calli Anahuak, S.A. de C.V. vs. Rosa Angélica Cisneros Zarco. Especial Hipotecario Civil Acuerdo. 1 Acdo. en Expedientillo. Núm. Exp. 683/2015.

Ci Banco Sociedad Anonhima Institución de Banca Múltiple, en su Carácter de Fiduciario en el Fideicomiso Número F/00430 vs. Mary Carmen Reyes Montes y Carlos René Dinorin Mondragón. Especial Hipotecario Civil Acuerdo. 3 Acdos. Núm. Exp. 429/2018 Tomo II.

Ci Banco Sociedad Anónima Institución de Banca Múltiple vs. Aguilar Vázquez Rubén Israel. Especial Hipotecario Civil Acuerdo. 1 Acdo. Núm. Exp. 957/2007 Tomo II.

Finpop S.A. de C.V. vs. Santos Fernando Hernández Torres. Especial Hipotecario Civil Acuerdo. 1 Acdo. Núm. Exp. 555/2016.

Frontera y Durango S.C. vs. Grupo Intesalud S.A. de C.V. y Cárdenas Baca Rafael. Controversias de Arrendamiento Civil Acuerdo. 1 Acdo. Núm. Exp. 985/2023.

Gamiño Sánchez Lizeth vs. Fuentes Arvizu María Guadalupe y Arvizu Reyes Selene su Sucesión y Arvizu Moro Lidia. Controversias de Arrendamiento Civil Acuerdo. 1 Acdo. Núm. Exp. 317/2024.

Guevara Islas María de Lourdes vs. Enrique Sánchez Jiménez, María de Los Ángeles Pérez Muñoz hoy su Sucesiones y Director del Registro Público de la Propiedad y de Comercio del D. F. Ord. Civil Acuerdo. 1 Acdo. en Expedientillo. Núm. Exp. 481/2011 Expillo2.

HSBC México S.A. Institución de Banca Múltiple, Grupo Financiero HSBC División Fiduciaria en su Carácter de Fiduciario Dentro del Fideicomiso Irrevocable Número F/234036 vs. Carmina Pelayo Sandoval. Especial Hipotecario Civil 1 Acdo. Núm. Exp. 573/2016 Tomo II.

HSBC México S.A. Institución de Banca Múltiple, Grupo Financiero HSBC División Fiduciaria en su Carácter de Fiduciario en el Fideicomiso Irrevocable Número F/243264 vs. Sergio Haro Rizo y Adriana Torres Jiménez. Especial Hipotecario Civil Acuerdo. 1 Acdo. en Expedientillo. Núm. Exp. 425/2016.

HSBC México, S.A. Institución de Banca Múltiple, Grupo Financiero HSBC vs. Dulces Anahuac, S.A. de C.V., y Josefina Haces Menéndez. Ejecutivo Mercantil Acuerdo. 1 Acdo. Núm. Exp. 555/2004 Tomo VII.

Instituto Ndel Fondo Nacional de la Vivienda para los Trabajadores (Infonavit) vs. Fagoaga Vázquez Ricardo y Gabriela García Rodríguez. Especial Hipotecario Civil Acuerdo. 1 Acdo. en Expedientillo. Núm. Exp. 617/2017.

Instituto de Seguridad y Servicios Sociales de Los Trabajadores del Estado a Través de su Fondo de la Vivienda (Fovissste) vs. Campos Dera Ahuizotl y Maribel Yadira Ortiz Ávila. Especial Hipotecario Civil Acuerdo. 1 Acdo. Núm. Exp. 1019/2018.

Instituto del Fondo Nacional de la Vivienda para los Trabajadores (Infonavit) vs. Gómez Wade Angélica Cristina. Especial Hipotecario Civil 1 Acdo. Núm. Exp. 493/2014.

Instituto del Fondo Nacional de la Vivienda para los Trabajadores vs. Angulo Muy Efrén Gelasio y Ruíz Gutiérrez Rosario Erendira. Especial Hipotecario Civil Acuerdo. 1 Acdo. Núm. Exp. 381/2024.

Javier Villanueva López como Cesionario vs. Martínez Bacasegua Miguel Ángel y Álvarez Félix de Martínez María Ynés. Especial Hipotecario Civil 1 Acdo. Núm. Exp. 1421/2008.

Jiménez Aranda Cristina vs. Banco Nacional de México Sa Integrante del Grupo Financiero Banamex y Fondo de Vivienda del Instituto de Seguridad y Servicios Sociales de Los Trabajadores del Estado y Instituto de la Función Registral del Estado de México. Especial Hipotecario Civil Acuerdo. 1 Acdo. Núm. Exp. 847/2022 Tomo II.

José Ramírez Angulo vs. Abastofertas S.A. de C.V. Ord. Civil Acuerdo. 1 Acdo. Núm. Exp. 1093/2022 Tomo II.

Lee Milanes Daniel vs. Peraza Buenfil Jorge Raúl. Especial Hipotecario Civil Acuerdo. 1 Acdo. Núm. Exp. 699/2018 Segundo Tomo.

Meza Dorantes Enrique vs. Meza Dorantes Sergio. Ord. Civil 1 Acdo. Núm. Exp. 1215/2022.

Mirador del Cabo S.A. de C.V. vs. Desarrolladora Acultzingo S.A. de C.V. Ord. Civil Acuerdo. 1 Acdo. en Expedientillo. Núm. Exp. 691/2021.

Pineda Toribio Carlos vs. Fernando Rosete Rojo. Ejecutivo Mercantil Acuerdo. 1 Acdo. en Tercería. Núm. Exp. 141/2020 Cuad. de Terc. Excl. de Dominio.

Rábago Padilla Martha Micaela vs. Franco Martínez Lucía y Castelán Franco Luz Belén. Exhortos Civil Exhorto. 1 Acdo. en Exhorto. Núm. Exp. 519/2024.

Saucedo Medina María Reyna Gerardina vs. Benítez Olaez Sandra Luz. Ord. Civil Acuerdo. 1 Acdo. Núm. Exp. 217/2023.

Scotiabank Inverlat Sa Institución de Banca Múltiple Grupo Financiero Scotiabank Inverlat vs. Villanueva Azcona Lorena. Especial Hipotecario Civil 1 Acdo. Núm. Exp. 147/2021.

Secreto. Ejecutivo Mercantil 1 Acdo. Núm. Exp. 517/2024.

Su Vivienda S.A. de C.V. vs. Sánchez Almaraz Guadalupe Araceli. Ord. Civil 1 Acdo. Núm. Exp. 1343/2022.

Treviño Ancira María de Lourdes vs. Coello Mota Velasco Fernando Humberto. Controversias de Arrendamiento Civil Acuerdo. 1 Acdo. Núm. Exp. 857/2022.

EL CONCILIADOR POR MINISTERIO LEY
LIC. OMAR MARTÍNEZ DENOVA

SECRETARÍA "B"
ACUERDOS DEL 17 DE MAYO DEL 2024

Administradora Black Sociedad de Responsabilidad Limitada de Capital Variable vs. José Carlos Filomeno Casasola y María de Lourdes Licio Hodalgo de Filomeno. Especial Hipotecario Civil 1 Acdo. en Expedientillo. Núm. Exp. 270/2008.

Aguirre Gómez Guillermo vs. Víctor Daniel Aguirre Gómez su Sucesión. Ord. Civil 1 Acdo. en Expedientillo. Núm. Exp. 1246/2018 Expillo2.

Aic Minecz S.A. de C.V. y Aicmineczs. A. de C.V. vs. Suzuka Motos S. de R. L. de C.V. y Contreras Montes Araceli. Controversias de Arrendamiento Civil 1 Acdo. Núm. Exp. 28/2021.

SOLO CONSULTA
SOLO CONSULTA
SOLO CONSULTA

Ballinas Ocharan Minerva vs. Paul Turnbull Simón. Proced. Judicial de Reconoc. y Ejecc. de Laudo Arbitral Civil 1 Acdo. Núm. Exp. 1032/2023.

Banco Invex Sociedad Anónima Institución de Banca Múltiple Invex Grupo Financiero en su Carácter de Fiduciario en el Fideicomiso 3939 vs. Rolón Padilla Antonio. Juris. Voluntaria Civil 1 Acdo. Núm. Exp. 314/2022.

Banco Nacional de México Sa Integrante del Grupo Financiero Banamex vs. Promo Conceptos S.A. de C.V. y Pro Motion S.A. de C.V. y Prieto Sánchez Ignacio y Domínguez Cancino Octavio Eduardo y Inmobiliaria Horus S.A. de C.V. Ejecutivo Mercantil 1 Acdo. en Expedientillo. Núm. Exp. 380/2022 Expdllo. 3 A.C.

Banco Nacional de México Sociedad Anónima Integrante del Grupo Financiero Banamex vs. Genaro García Valdez, Teresa Ceja Pérez. Especial Hipotecario Civil 1 Acdo. Núm. Exp. 706/2017.

Banco Nacional del Ejército Fuerza Aérea y Armada Sociedad Nacional de Crédito Institución de Banca de Desarrollo vs. Solórzano Viana Alejandro Hernán. Especial Hipotecario Civil 1 Acdo. Núm. Exp. 1214/2019.

Banco Nacional del Ejército, Fuerza Aérea y Armada, Sociedad Nacional de Crédito, Institución de Banca de Desarrollo vs. Santiago Quiroz Manuel. Especial Hipotecario Civil 1 Acdo. Núm. Exp. 418/2017.

Banco Santander Mexicosociedad Anónima Institución de Banca Múltiple, Grupo Financiero Santander vs. Carbonell Emiliano. Especial Hipotecario Civil 1 Acdo. Núm. Exp. 1242/2019 Tomo II.

Cerón Cortés Gustavo vs. Cerón Badillo Armando. Ejecutivo Mercantil 1 Acdo. Núm. Exp. 1328/2023.

Ci Banco Sociedad Anónima Institucfion de Banca Múltiple, en su Carácter de Fiduciario en el Fideicomiso Número F/00430 vs. Ericka María Flores Peralta. Especial Hipotecario Civil 1 Acdo. Núm. Exp. 994/2016 Tomo II.

Cvp Bienes Raíces S.A. de C.V. vs. Patricia Alicia López Lira, Jesús Miranda Miranda. Especial Hipotecario Civil 1 Acdo. en Amparo. Núm. Exp. 206/2013 Amñparo Número 1372/2023-Xi Promovido por Patricia Alicia López Lira.

Fuentes Cervantes Martha Patricia y José Cupertino Macedo Olvera vs. Esteban García Herrero, Empresas Fimex S.A. de C.V. Eduardo Lorenzo Chabert García, Director del Registro Público de Lo Propiedad y de Comercio de la Ciudad de México. Ord. Civil (3). 3 Acdos. Núm. Exp. 720/2018 Tomo II.

Garduño Cabrera Teresa Hilaria vs. García Gómez Florencia. Ord. Civil 1 Acdo. Núm. Exp. 406/2024.

Garza Benavides Ana Rosa vs. Guasque Delaye Lucía Margarita. Ejecutivo Mercantil 1 Acdo. Núm. Exp. 276/2024.

González Robles Genaro José su Sucesión vs. Guízar Alarcón Esperanza. Ord. Civil 1 Acdo. Núm. Exp. 666/2023.

Gráficas Xalpa S.A. de C.V. vs. Edamsa Impresiones S.A. de C.V., Juan Eduardo Luna Barros y Yolanda Alfaro Estrada. Ejecutivo Mercantil 1 Acdo. Núm. Exp. 210/2015.

Gráficas Xalpa S.A. de C.V. vs. Edamsa Impresiones S.A. de C.V., Juan Eduardo Luna Barros y Yolanda Alfaro Estrada. Ejecutivo Mercantil 2 Acdos. Núm. Exp. 210/2015 Tomo II.

Granados Cervantes David Jesai vs. Inmobiliaria Hirasawa S.A. de C.V. Ord. Civil 1 Acdo. Núm. Exp. 182/2023.

Guillén Rivera Inmobiliaria S.A. de C.V. vs. García Vale Leonardo. Ord. Civil 1 Acdo. Núm. Exp. 358/2024.

HSBC México Sociedad Anónima Institución de Banca Múltiple, Grupo Financiero HSBC vs. Cervantes Martínez Héctor, Banco Mercantil del Norte, Sociedad Anónima Institución de Banca Múltiple, Grupo Financiero Banorte, Banco Mercantil del Norte, Sociedad Anónima Institución de Banca Múltiple, Grupo Financiero Banorte, División Fiduciaria, Carlos Pérez Flores, Alberta Juárez Germán, Concepto M Inmobiliario Sociedad Anónima de Capital Variable. Ord. Civil 1 Acdo. Núm. Exp. 814/2016.

Inmobiliaria Mujiba S.A. de C.V. vs. Santamaría Casas Alejandro y Garrido Ojeda Martha Julia. Controversias de Arrendamiento Civil 1 Acdo. Núm. Exp. 470/2023.

López Cuevas Alberto vs. Ortega Flores Eugenia Yolanda. Controversias de Arrendamiento Civil 1 Acdo. Núm. Exp. 52/2019.

López Sánchez Pedro Delfino su Sucesión vs. López Villeda Santiago Gustavo. Ord. Civil 1 Acdo. Núm. Exp. 520/2024.

Martínez Morín Fernando vs. Rojas Román Laura Patricia y Rojas Román Iris Yadira. Ord. Civil 1 Acdo. Núm. Exp. 518/2024.

Mendoza Estrada Fernández Sara vs. Villagrána Martínez Alma Alondra. Controversias de Arrendamiento Civil 1 Acdo. Núm. Exp. 948/2023.

Mora Argudin Isaías Natalio, Silvia Natasha Chavarri Flores y Guadalupe Carrasco de Soto vs. María del Carmen Castilla y Guzmán y Alberto Martínez Estrada. Ord. Civil 2 Acdos. en Expedientillo. Núm. Exp. 878/2003 Expillo2.

Proyectos Adamantine, Sociedad Anónima de Capital Variable, Sociedad Financiera de Objeto Múltiple, Entidad Reguilada vs. Merchant Escobar Jesús. Especial Hipotecario Civil 1 Acdo. Núm. Exp. 406/2020.

Sánchez Cosme Gloria vs. José Nezahualcóyotl Galeazzi Mora y Otros. Ord. Civil 1 Acdo. Núm. Exp. 142/2019.

Scotiabank Inverlat Sa Institución de Banca Múltiple Grupo Financiero Scotiabank Inverlat vs. Vega Segura Pedro Pablo y Castañeda Gómez María Isabel. Especial Hipotecario Civil (2). 2 Acdos. Núm. Exp. 24/2021.

Sociedad Hipotecaria Federal, Sociedad Nacional de Crédito, Institución de Banca de Desarrollo, en su Carácter de Fiduciario Sustituto del Fondo de Operación y Financiamiento Bancario a la Vivienda vs. Castillo Amaya Raúl. Especial Hipotecario Civil 1 Acdo. Núm. Exp. 96/2019.

Tae Shin Woo vs. Arco Soluciones Inmobilarias S.A. de C.V. y Abady Harari Benjamín y Bansi S.A. de C.V. Institución de Banca Múltiple y C Director del Registro Público de la Propiedad y del Comercio de Huoxquilucan y Instituto de la Función Registral del Estado de México. Ord. Mercantil 1 Acdo. Núm. Exp. 158/2022 Tomo II.

Tramini Poli Marie José su Sucesión y Tramini de Paz Marie José su Sucesión vs. Carson S.A. Ord. Civil 1 Acdo. Núm. Exp. 532/2023.

AUDIENCIA

Recuperadora de Deuda Hipotecaria S de R.L. de C.V. vs. Contreras Jiménez Germán. Aud. Especial Hipotecario Civil. 1 Audiencia. Núm. Exp. 1146/2023.

SENTENCIA INTERLOCUTORIA

Yamanaka Hernández Juan Sergio vs. Refugio Arnulfo Carrera Gálvez, Blanca Rosa Malpica Ruíz y Ana Francisca Juárez Pérez. Ejecutivo Mercantil Rec. Revocación 1 Núm. Exp. 678/2011 Segundo Tomo

LA AUXILIAR POR MINISTERIO LEY

LIC. ADRIANA BARRIOS ROJAS

QUINCUAGÉSIMO DE LO CIVIL

SECRETARÍA "A"
ACUERDOS DEL 17 DE MAYO DEL 2024

Administradora de Inmuebles Trust S.A. de C.V. Sofom Enr y Otros vs. Delfín Moreno Minerva. Proced. Judicial de Ejecc. de Garantía Otorgada Mediante Prenda Sin Transmisión de Pos. Mercantil Acuerdo. 1 Acdo. Núm. Exp. 5485/2019.

Autofinanciamiento Automotriz, S.A. de C.V. vs. Huerta Pérez Ángel Alberto y Otro. Ejecutivo Cuantía Menor Mercantil Acuerdo. 1 Acdo. Núm. Exp. 2701/2019.

Autofinanciamiento México S.A. de C.V. vs. Manuel Alonso de León Sánchez y Otros. Ejecutivo Mercantil Acuerdo. 1 Acdo. Núm. Exp. 647/2021.

Ayala García Guadalupe Rosalía y Rojas Ayala Ángel y Rojas Ayala Gustavo Armando y Rojas Lara Alonso su Sucesión vs. Elektra del Milenio S.A. de C.V. hoy Nueva Elektra del Milenio S.A. de C.V. Ord. Civil Acuerdo. 1 Acdo. Núm. Exp. 1331/2023.

Banco Monex, Sociedad Anónima, Institución de Banca Múltiple, Monex Grupo Financiero vs. Ávila Torres Arturo. Ejecutivo Cuantía Menor Mercantil Acuerdo. 1 Acdo. Núm. Exp. 2763/2019.

Canizal Ocampo Israel vs. Seguros Inbursa Sa Grupo Financiero Inbursa. Ord. Civil Acuerdo. 2 Acdos. Núm. Exp. 243/2024.

Castañeda Rodríguez Carlos vs. Amayo Camacho Juan Pablo. Ejecutivo Cuantía Menor Mercantil Acuerdo. 1 Acdo. Núm. Exp. 3153/2019.

Cesce Fianzas México S.A. de C.V. vs. Transportes y Maquinaria Uricam S.A. de C.V. y Uribe Campos Alma Mayra. Especial de Fianzas Mercantil Acuerdo. 1 Acdo. Núm. Exp. 1177/2022.

Cetelem, S.A. de C.V. Sociedad Financiera de Objeto Múltiple, Entidad Regulada vs. Reyna Salazar Misael. Ejecutivo Mercantil Acuerdo. 1 Acdo. Núm. Exp. 1325/2022.

Cid de León Ramírez José Manuel vs. López Ortiz Óscar Alan. Controversias de Arrendamiento Civil Acuerdo. 1 Acdo. Núm. Exp. 505/2022.

SOLO CONSULTA

Cmt Gestoria y Traslado Automotriz S de R.L. de C.V. vs. Heren. Automotriz S.A. de C.V. Ejecutivo Mercantil Acuerdo. 2 Acdos. Núm. Exp. 1157/2022.

Constructora e Inmobiliaria Perinorte S.A. de C.V. vs. González Garrigos Francisco y Magaña Montoya José Héctor. Controversias de Arrendamiento Civil Req. 1 Acdo. Núm. Exp. 515/2024.

Eleisawy Elsayed Mohamed Fathy vs. Banco Santander México Sa Institución de Banca Múltiple Grupo Financiero Santander México. Ejecutivo Mercantil Acuerdo. 1 Acdo. Núm. Exp. 3423/2021.

Fbmx Sociedad Anónima Promotora de Inversión de Capital Variable vs. Galicia Méndez César. Oral Civil Acuerdo. 1 Acdo. Núm. Exp. 4999/2019.

Gallegos Retama María Elena vs. Guadalupe Soperanez Ponce. Ejecutivo Mercantil Acuerdo. 1 Acdo. Núm. Exp. 455/2021.

González Cruz Blanca Lidia vs. Lozada Valle Enrique y Crito Sánchez Amado Raúl. Ord. Civil Acuerdo. 3 Acdos. Núm. Exp. 383/2024.

Laura Verónica Santibañez Sánchez vs. Arturo de la Cruz Andrés. Oral Paz Civil Acuerdo. 1 Acdo. Núm. Exp. 1127/2012.

Macro Distribuciones Eléctricas S.A. de C.V. vs. Mora Márquez Marco Antonio. Ejecutivo Mercantil Acuerdo. 2 Acdos. Núm. Exp. 515/2020.

Medina Martínez Kathie vs. Navarro Villa Diana. Controversias de Arrendamiento Civil Audiencia. 1 Acdo. Núm. Exp. 1291/2023.

Murillo Gómez Guillermo vs. Fragoso Rojas Aída. Controversias de Arrendamiento Civil Secc. de Ejecc. 1 Acdo. Núm. Exp. 1237/2023.

Nacional Financiera Sociedad Nacional de Crédito Institución de Banca de Desarrollo como Fiduciaria del Fideicomiso Denominado Fideicomiso para el Ahorro de Energía Eléctrica vs. Granjas Acuicolas del Carmen S de Pr de R.L. de C.V. Ejecutivo Mercantil Expdllo. 1 Acdo. Núm. Exp. 2203/2021.

Ochoa Charraga Roberto vs. Grupo Spaten S de R.L. de C.V. y Gaxiola Cuevas Cecilia Patricia y Rollgen Venegas Gunther Daniel. Ord. Mercantil Expdllo. 1 Acdo. Núm. Exp. 269/2024.

Pérez Magaña Alejandra vs. Banco Azteca Sa Institución de Banca Múltiple. Ejecutivo Mercantil Acuerdo. 1 Acdo. Núm. Exp. 529/2023.

Quiñones Montalvo Aurora vs. Martínez del Ángel Brenda O. Ejecutivo Cuantía Menor Mercantil Acuerdo. 1 Acdo. Núm. Exp. 5713/2019.

Rancho Poniente Inmobiliaria S.A. de C.V. vs. Padel Club el Molino Srl de C.V. Controversias de Arrendamiento Civil Adm. 1 Acdo. Núm. Exp. 513/2024.

Rodríguez Tapia Dolores Malinaxochitl vs. Director del Registro Público de la Propiedad y Comercio Dela Cuidad de México y Gudiño Morales Virginia. Ord. Civil Acuerdo. 1 Acdo. Núm. Exp. 279/2022.

Rodríguez Yáñez Cornelio vs. Torres Martínez Marcela Rosalía. Ejecutivo Mercantil Acuerdo. 2 Acdos. Núm. Exp. 473/2022.

Sáenz Webber José Antonio vs. Juan José Herrera González. Ejecutivo Mercantil Acuerdo. 1 Acdo. Núm. Exp. 2027/2021.

Secreto. Ejecutivo Mercantil Acuerdo. 1 Acdo. Núm. Exp. 919/2022.

Sociedad Hipotecaria Federal Sociedad Nacional de Crédito Institución de Banca de Desarrollo en su Carácter de Fiduciario Sustituto del Fondo de Operación y Financiamiento Bancario a la Vivienda en Lo Sucesivo Fovi vs. Posadas López Manuel Eusebio y Blanco García Luz María. Especial Hipotecario Civil Acuerdo. 1 Acdo. Núm. Exp. 957/2023.

Villafaña Pedraza Abelardo vs. Pineda Onofre Juan y Otra. Ejecutivo Cuantía Menor Mercantil Acuerdo. 1 Acdo. Núm. Exp. 719/2019.

Zuman Zorkin Simón Allan vs. González Coronado Ulises. Ejecutivo Mercantil Acuerdo. 2 Acdos. Núm. Exp. 353/2022.

NO PUBLICADOS

Banco Santander México Sociedad Anónima Institución de Banca Múltiple Grupo Financiero Santander México vs. Torres Vega Ma Teresa su Sucesión. Ejecutivo Mercantil Exh. 1 Acdo. en Exhorto. Núm. Exp. 511/2024.

BBVA México Sociedad Anónima Institución de Banca Múltiple Grupo Financiero BBVA México vs. Ortiz y Arenas Nicolasa Graciela. Especial Hipotecario Civil Req. 1 Acdo. Núm. Exp. 485/2024.

Enchanted Ventures Limited Liability Company vs. Banco Santander México Sociedad Anónima Institución de Banca Múltiple Grupo Financiero Santander México como Fiduciario del Fideicomiso Identificado Con el Número 2003913. Ord. Mercantil 1 Acdo. Núm. Exp. 431/2024.

Grajales Abogados, S. C vs. Abadí Sitton Esther y Abadí Sitton María y Abadí Sitton Ruth. Ord. Civil Req. 1 Acdo. Núm. Exp. 501/2024.

Grupo Comercial en Terminales del Sur S.A. de C.V. vs. Urzua Lamas Carlos José Isidro y González Rodríguez Corazon Alheli y Suárez Álvarez Ivette y Manjarrez Rosa Erick Luna y Hernández Alvarado Rosa Edna y Márquez Ramírez Sara Gabriela y Galán Hernández María Patricia y Medrano Chávez Aldo Miguel y Guevara Leos Antonio. Juris. Voluntaria Civil Adm. 1 Acdo. Núm. Exp. 491/2024.

Gutiérrez García Leonardo vs. Nekepso S de R.L. de C.V. y Vaga Construcciones S de R.L. de C.V. Ord. Civil Prev. 1 Acdo. Núm. Exp. 483/2024.

La Plaza Tezontle A.C. vs. Com Parking México S.A. de C.V. y Torres Gómez María de Jesús. Controversias de Arrendamiento Civil Req. 1 Acdo. Núm. Exp. 507/2024.

Manríquez González Beatriz vs. Herrera Domínguez Noé. Controversias de Arrendamiento Civil Audiencia. 1 Acdo. Núm. Exp. 93/2024.

Mendoza Mendoza Ernesto vs. Martínez Soriano Jaime su Sucesión y Mazariegos Ron Lilia Ofelia y del Castillo Mazariegos Nataly. Ord. Civil Des. 1 Acdo. Núm. Exp. 477/2024.

Salazar Medina José Antonio vs. Bárcenas Martínez Óscar. Ejecutivo Mercantil Adm. 1 Acdo. Núm. Exp. 489/2024.

Sánchez González Rodrigo vs. Gordillo Caballero Jair de Jesús y Chávez Gordillo Alejandro. Controversias de Arrendamiento Civil Adm. 1 Acdo. Núm. Exp. 509/2024.

Scotianbank Inverlat Sa Institución de Banca Múltiple Grupo Financiero Scotiabank Inverlat vs. Senties Palacio Felipe y Quien También Acostumbra Usar Ell Nombre de Felipe Senties y Tostado Jiménez María Aurora. Especial Hipotecario Civil Adm. 1 Acdo. Núm. Exp. 481/2024.

Secreto. Ejecutivo Mercantil Adm. 1 Acdo. Núm. Exp. 497/2024.

Secreto. Ejecutivo Mercantil Adm. 1 Acdo. Núm. Exp. 505/2024.

Secreto. Ejecutivo Mercantil Prev. 1 Acdo. Núm. Exp. 423/2024.

Secreto. Ejecutivo Mercantil Req. 1 Acdo. Núm. Exp. 479/2024.

Secreto. Ejecutivo Mercantil Req. 1 Acdo. Núm. Exp. 493/2024.

Secreto. Providencias Precautorias Civil 1 Acdo. Núm. Exp. 239/2024.

Secreto. Providencias Precautorias Civil Req. 1 Acdo. Núm. Exp. 503/2024.

Secreto. Vía de Apremio Civil Des. 1 Acdo. Núm. Exp. 443/2024.

EL SECRETARIO DE ACUERDOS
LIC. SALVADOR COVARRUBIAS TORO

SECRETARÍA "B"
ACUERDOS DEL 17 DE MAYO DEL 2024

Abastecedora de Coches S.A. de C.V. vs. Seila Brenda Bárbara López Castillo. Ejecutivo Mercantil Acuerdo. 1 Acdo. Núm. Exp. 1316/2021.

Affinitas Medios de Pago Sa Promotora de Inversión de Capital Variable vs. Castrejón González Hugo Armando. Ord. Mercantil Acuerdo. 2 Acdos. Núm. Exp. 188/2022.

Arriaga García Efrén vs. Romero García Manuel. Controversias de Arrendamiento Civil Acuerdo. 1 Acdo. Núm. Exp. 108/2024.

Artemio Ramos de la Rosa, su Sucesión y Eustacia Elizaldeo Mogollan, su Sucesión vs. Pedro Enrique Ramos Elizalde. Ord. Civil Acuerdo. 1 Acdo. Núm. Exp. 1206/2022.

Aura Capital S.A. de C.V. vs. Cromag Querétaro S.A. de C.V. y Arizpe Raya Karen. Vía de Apremio Civil Acuerdo. 1 Acdo. Núm. Exp. 468/2022.

Autofinanciamiento Automotriz S.A. de C.V. vs. Pérez Martínez María Emilia y Otros. Ejecutivo Cuantía Menor Mercantil Acuerdo. 1 Acdo. Núm. Exp. 2638/2019.

Autofinanciamiento México S.A. de C.V. vs. Juárez Castro Julia y Juárez Castro Arturo. Ejecutivo Mercantil Expedientillo. 1 Acdo. Núm. Exp. 2736/2021.

Autofinanciamiento México S.A. de C.V. vs. Vega Zúñiga Carlos Apolonio y Vega Ramírez Saúl y Ramírez Rodríguez Margarita. Ejecutivo Mercantil Acuerdo. 2 Acdos. Núm. Exp. 3116/2021.

Autokam Automotriz, S.A. de C.V. vs. Ford Motor Company, S.A. de C.V. Ejecutivo Mercantil Acuerdo. 1 Acdo. Núm. Exp. 74/2024.

Banco Actinver Sociedad Anónima Institución de Banca Múltiple Grupo Financiero Actinver Dirección Fiduciaria Actuando Unicamente y Exclusivamente como Fiduciario del Fideicomiso Identificado Con el Número Actuando Única y Exclusivamente en

SOLO CONSULTA
SOLO CONSULTA
SOLO CONSULTA

su Carácter de Fiduciario en el Fideicomiso Irrevocable Identifcado Con el Número 1583 vs. Tres Sesenta Retail Soluciones S.A. de C.V. y Mengelle Cruz Alejandro. Controversias de Arrendamiento Civil Acuerdo. 2 Acdos. Núm. Exp. 124/2022.

Banco Forjadores Sa Institución de Banca Múltiple vs. Islas Contreras María Aurora. Ejecutivo Mercantil Acuerdo. 1 Acdo. Núm. Exp. 390/2024.

Banco Mercantil del Norte Sa Institución de Banca Múltiple Grupo Financiero Banorte vs. Rozo Garzon Sandy Yadira. Especial Hipotecario Civil Acuerdo. 1 Acdo. Núm. Exp. 184/2023.

Banco Mercantil del Norte Sociedad Anónima Institución de Banca Múltiple Grupo Financiero Banorte vs. Carranza de la Rosa Sergio. Especial Hipotecario Civil Acuerdo. 1 Acdo. Núm. Exp. 656/2022.

Banco Nacional del Ejército Fuerza Aérea y Armada Sociedad Nacional de Crédito Institución de Banca de Desarrollo vs. Santiago Cruz José Manuel. Ejecutivo Mercantil Acuerdo. 2 Acdos. Núm. Exp. 2924/2021.

Banco Regional Sa Ibm Banregio Grupo Financiero Hey Banco vs. Navarro Ruiz Georgina Tatiana. Providencias Precautorias Civil Acuerdo. 1 Acdo. Núm. Exp. 44/2024.

Banco Regional Sa Ibm Grupo Financiero Banregio vs. Navarro Ruíz Georgina Tatiana. Providencias Precautorias Civil Acuerdo. 1 Acdo. Núm. Exp. 218/2024.

Banco Santander México Sa Institución de Banca Múltiple Grupo Financiero Santander México vs. Leisil Producciones S.A. de C.V. y Silva González Crlos Arturo. Providencias Precautorias Mercantil Acuerdo. 1 Acdo. Núm. Exp. 150/2022.

Banco Santander México, S.A., Institución de Banca Múltiple, Grupo Financiero Santander México vs. Tenorio Pérez José Nicolás. Ejecutivo Mercantil Acuerdo. 1 Acdo. Núm. Exp. 850/2023.

Bnp Paribas Personal Finance, S.A. de C.V., Sofom, E. R vs. Estructus S.A. de C.V. Óscar Alejandro Banuelos Romero. Ejecutivo Mercantil Acuerdo. 1 Acdo. Núm. Exp. 20/2021.

Cadena Godínez Irvin vs. Frausto Sánchez J Jesús. Ejecutivo Mercantil Acuerdo. 1 Acdo. Núm. Exp. 2930/2021.

Casa Marzan S.A. de C.V. vs. Super Farma S.A. de C.V. y Otro. Ejecutivo Cuantía Menor Mercantil Acuerdo. 1 Acdo. Núm. Exp. 2032/2019.

Cedillo Ramos Guillermo Martín vs. Seferino Herrera Domínguez y Jorge Antonio Herrera. Ejecutivo Mercantil Expedientillo. 1 Acdo. Núm. Exp. 502/2021.

Cetelem S.A. de C.V. Sociedad Financiera de Objeto Múltiple Entidad Regulada vs. José Ernesto Ramírez Vega. Ejecutivo Mercantil Acuerdo. 1 Acdo. Núm. Exp. 2336/2021.

Cibanco Sociedad Anónima Institución de Banca Múltiple como Fiduciario del Fideicomiso Irrevocable F 1037 vs. Operadora de Restaurantes Fly Boys S.A. de C.V. y Gasca Vázquez Verónica. Controversias de Arrendamiento Civil Acuerdo. 1 Acdo. Núm. Exp. 662/2022.

Condominio Bruno Traven 150 vs. Velasco Rivera Javier. Ord. Civil Acuerdo. 1 Acdo. Núm. Exp. 130/2024.

Condominio San Francisco 1509 Colonia del Valle Delegación Benito Juárez Codigo Postal 03100 en la Ciudad de México vs. Fuentes Castañeda Hugo César. Ord. Civil Acuerdo. 1 Acdo. Núm. Exp. 750/2019.

Cruz Silvia Vicente vs. Rojas Cardiel Rebeca. Ejecutivo Cuantía Menor Mercantil Acuerdo. 1 Acdo. Núm. Exp. 3024/2019.

Daimler Financial Services México Sociedad de Responsabilidad Limitada de Capital Variable vs. Belén Pérez Ramírez. Ejecutivo Mercantil Acuerdo. 1 Acdo. Núm. Exp. 2032/2021.

Degollado de la Torre Rotceh Laura vs. Gaenza Sandoval Priscila Alejandra y Sandoval Arteaga Guadalupe A. Ejecutivo Mercantil Acuerdo. 1 Acdo. Núm. Exp. 1108/2023.

Dorsia S.C. vs. Martínez Coronado Cintya. Ejecutivo Mercantil Acuerdo. 1 Acdo. Núm. Exp. 2760/2021.

Edilar S.A. de C.V. vs. José Alberto Alonso González. Ejecutivo Mercantil Acuerdo. 2 Acdos. Núm. Exp. 584/2021.

Estévez Escobedo Alfredo su Sucesión vs. Cisneros Rangel Óscar y Cruzaley Montoya Miriam. Ord. Civil Acuerdo. 1 Acdo. Núm. Exp. 814/2023.

Fabián Mora Elisa vs. Rodríguez García Jéssica Fabiola. Ord. Civil Acuerdo. 1 Acdo. Núm. Exp. 170/2024.

Fc Financial S.A. de C.V. Sofom Er Grupo Financiero Inbursa vs. Jiménez Santa María Román Herminio. Ejecutivo Mercantil Expedientillo. 1 Acdo. en Expedientillo. Núm. Exp. 2340/2020 Bis. 1 Expdllo.

Financiera Fortaleza, S.A. de C.V., Sofom, Enr vs. Ávalos García María de Lourdes. Ejecutivo Mercantil Acuerdo. 1 Acdo. Núm. Exp. 336/2023.

Franco Quezada Celia María vs. Motta Pelz Miguel Ángel. Controversias de Arrendamiento Civil Acuerdo. 3 Acdos. Núm. Exp. 1208/2022.

García Velázquez Araceli vs. Arredondo Rivera Antonio. Ejecutivo Mercantil Acuerdo. 1 Acdo. Núm. Exp. 3500/2021.

Godínez Valencia César Martín vs. Rodríguez Flores María de Los Ángeles. Controversias de Arrendamiento Civil Acuerdo. 1 Acdo. Núm. Exp. 224/2023.

González Rancaño Reyna vs. Hernández López Jaime. Ejecutivo Cuantía Menor Mercantil Expedientillo. 1 Acdo. Núm. Exp. 4990/2019.

González Zapata Paulina Alicia su Sucesión vs. López Sánchez Alfonso. Juris. Voluntaria Civil Acuerdo. 1 Acdo. Núm. Exp. 136/2024.

Guillén Miranda Arcelia vs. Yair Missael del Toro Uribe. Ejecutivo Mercantil Acuerdo. 1 Acdo. Núm. Exp. 1696/2021.

Haro Guzmán Héctor vs. Del Olmo Hernández Ignacio y Luna Albarrán Lorena. Vía de Apremio Civil Acuerdo. 1 Acdo. Núm. Exp. 530/2022.

Hernández Cedillo Juana vs. Ramírez Durán Francisco Javier. Ord. Civil Acuerdo. 1 Acdo. Núm. Exp. 872/2022.

HSBC México Sociedad Anónima Institución de Banca Múltiple Grupo Financiero HSBC División Fiduciaria en su Carácter de Fiduciario del Fideicomiso Irrevocable de Administración Identificado Con el Número F 262757 vs. Ciau Pech María Fidelia. Vía de Apremio Civil Acuerdo. 2 Acdos. Núm. Exp. 1198/2022.

Jarquín Jaen Andrea vs. Rra Asesores de Negocios e Inversión Sapi de C.V. Ejecutivo Mercantil Acuerdo. 1 Acdo. Núm. Exp. 1500/2021.

López Romo Juana vs. Hernández Ramírez Nora Norma. Controversias de Arrendamiento Civil Acuerdo. 2 Acdos. Núm. Exp. 656/2023.

Lozada Trinidad Roberto vs. Hernández Lozada Nelly. Controversias de Arrendamiento Civil Acuerdo. 2 Acdos. Núm. Exp. 342/2022.

Más Soluciones Oportunas S.A. de C.V. Sofom Enr vs. Zamora Jiménez Karla María y Chiñas Petriz Javier. Ejecutivo Mercantil Acuerdo. 2 Acdos. Núm. Exp. 3344/2021.

Mesa Mata Alfredo vs. Mena Hernández Lorenza y Maldonado Mena Federico. Ord. Civil Acuerdo. 2 Acdos. Núm. Exp. 1164/2023.

Mondragón Martínez Ignacio. Especial Hipotecario Civil Acuerdo. 1 Acdo. en Expedientillo. Núm. Exp. 814/2021.

Montepio Luz Saviñon Institución de Asistencia Privada vs. Mauricio Ortiz Sánchez. Ejecutivo Mercantil Acuerdo. 2 Acdos. Núm. Exp. 3436/2020.

Navarrete Sánchez Natalia Guadalupe vs. Inmobiliaria Viaducto S.A. Ord. Civil Acuerdo. 1 Acdo. Núm. Exp. 188/2023.

Nieto Solache Luis vs. Espinosa Cortés Gaston René. Ord. Civil Acuerdo. 1 Acdo. Núm. Exp. 126/2024.

Novum Energy Trading Corp vs. Banco Base Sa Institución de Banca Múltiple Grupo Financiero Base. Ord. Civil 1 Acdo. Núm. Exp. 520/2024.

Nr Finance México S.A. de C.V. vs. Alegría Pereyra Lucía Guadalupe y Archila López Martín. Ejecutivo Mercantil Acuerdo. 1 Acdo. Núm. Exp. 1130/2023.

Obregón Fonseca Arturo vs. Barragán Barragán Carmen Norberta. Ord. Civil Acuerdo. 1 Acdo. Núm. Exp. 422/2024.

Orta Alvarado Gabriela vs. Palacios García Genaro su Suc. Ord. Civil Acuerdo. 1 Acdo. en Exhorto. Núm. Exp. 466/2024.

Pérez Lozano Valdemar Iván y Otro vs. Alejandro Velázquez Garibay. Ejecutivo Mercantil Acuerdo. 1 Acdo. Núm. Exp. 592/2021.

Sánchez Ramírez Luis Gabriel vs. Administrador de Condominios San Ángel A.C. y Agatha Premium Living y Franco Zea Mónica Elisa y Gitsa Grupo Inmobiliario Total. Juris. Voluntaria Civil Acuerdo. 1 Acdo. Núm. Exp. 528/2023.

Secreto. Ejecutivo Mercantil Acuerdo. 1 Acdo. Núm. Exp. 420/2024.

Secreto. Ejecutivo Mercantil Des. 1 Acdo. Núm. Exp. 510/2024.

Secreto. Ejecutivo Mercantil Adm. 1 Acdo. Núm. Exp. 512/2024.

Sistema de Crédito Automotriz S.A. de C.V. vs. Sánchez Cervantes Lenny Salvador y Wenceslao Araujo Jonathan. Ejecutivo Mercantil Acuerdo. 1 Acdo. Núm. Exp. 814/2022.

Sólida Aedministradora de Portafolios S.A. de C.V. vs. Mendoza Gachuz Eduardo y Otro. Especial Hipotecario Civil Acuerdo. 1 Acdo. Núm. Exp. 912/2005.

SOLO CONSULTA
SOLO CONSULTA
SOLO CONSULTA

Soluciones Cocrea Sapi de C.V. Sofom Enr vs. Escalona Contreras Ángel Adrián. Ejecutivo Cuantía Menor Mercantil Acuerdo. 1 Acdo. Núm. Exp. 1380/2019.
Spota Diericx Greta vs. Promotora Cosmopolitana S.A. de C.V. y C Director del Registro Público de la Propiedad y del Comercio de la Ciudad de México. Ord. Civil Acuerdo. 1 Acdo. Núm. Exp. 960/2023.
Torio Vega Alberto vs. Medina Téllez Héctor y Quintero García María del Carmen. Oral Civil Acuerdo. 1 Acdo. Núm. Exp. 2814/2021.
Torres Hernández Jazmín vs. Lozano Márquez Conrado. Especial Hipotecario Civil Expedientillo. 1 Acdo. en Expedientillo. Núm. Exp. 628/2004.
Toyota Financial Services México S.A. de C.V. vs. Malimp Servicios de México S.A. de C.V. y Andrade Alcántara Hugo César. Ejecutivo Mercantil Acuerdo. 1 Acdo. Núm. Exp. 398/2023.
Toyota Financial Services México S.A. de C.V. vs. Méndez Correa Paulina Alejandra. Ejecutivo Mercantil 1 Acdo. Núm. Exp. 2604/2021.
Toyota Financial Services México S.A. de C.V. vs. Nava Martínez José Alberto. Ejecutivo Mercantil Expedientillo. 1 Acdo. Núm. Exp. 2612/2021.
Toyota Financial Services México, S.A. de C.V. vs. Rojas Cisneros Salvador Eduardo. Ejecutivo Mercantil Expedientillo. 1 Acdo. Núm. Exp. 3414/2021.
Valencia Partida Jesús Cuauhtémoc vs. Castillo Zundel Roberto. Controversias de Arrendamiento Civil Acuerdo. 1 Acdo. Núm. Exp. 280/2023.
Velázquez Ovando Amellaly vs. Cinsef Seguridad Privada Sociedad Anónima de Capital Variable. Ejecutivo Mercantil Acuerdo. 2 Acdos. Núm. Exp. 1054/2023.
Yobanim S.C. vs. Herrera Aguilar Abraham Heriberto. Controversias de Arrendamiento Civil Acuerdo. 1 Acdo. Núm. Exp. 70/2024.
Zúñiga Ramírez Raúl vs. Bernardo Lara Olascoaga. Ejecutivo Mercantil Acuerdo. 1 Acdo. Núm. Exp. 5492/2019.
NO PUBLICADOS
Autofinanciamiento Automotriz S.A. de C.V. vs. Pérez Martínez María Emilia y Otros. Ejecutivo Cuantía Menor Mercantil 1 Acdo. Núm. Exp. 2638/2019.
Banco Invex Sociedad Anónima, Institución de Banca Múltiple, Invex Grupo Financiero, Fiduciario en el Fideicomiso F/648 vs. Meléndez Rangel Rafael y Otra. Ord. Mercantil Exh. 1 Acdo. en Exhorto. Núm. Exp. 504/2024.
Banco Nacional del Ejército, Fuerza Aérea y Armada, Sociedad Nacional de Crédito, Institución de Banca de Desarrollo vs. Pinelo Raúl. Especial Hipotecario Civil Req. 1 Acdo. Núm. Exp. 502/2024.
Calva Sierra Miguel Ángel vs. Operadora Lasen S.A. de C.V. y También Conocida como Lasen Travel. Ord. Mercantil Inc. 1 Acdo. Núm. Exp. 476/2024.
Camarillo Herrera Ubaldo vs. Palma Pacheco María del Carmen. Ejecutivo Mercantil Acuerdo. 1 Acdo. Núm. Exp. 3046/2021.
Cibanco Sociedad Anónima Institución de Banca Múltiple como Fiduciario del Fideicomiso Irrevocable F 1037 vs. Operadora de Restaurantes Fly Boys S.A. de C.V. y Gasca Vázquez Verónica. Controversias de Arrendamiento Civil Acuerdo. 1 Acdo. Núm. Exp. 662/2022.
García Velázquez Araceli vs. Arredondo Rivera Antonio. Ejecutivo Mercantil Acuerdo. 1 Acdo. Núm. Exp. 3500/2021.
Hernández Mota Esperanza y Otros vs. Comisión Federal de Electricidad y Registrador del Registro Público de la Propiedad y del Comercio. Ord. Civil Exh. 1 Acdo. en Exhorto. Núm. Exp. 518/2024.
HSBC México S a Ibm HSBC División Fiduciaria en su Carácter de Fiduciario en el Fideicomiso F 234036. Juris. Voluntaria Civil Req. 1 Acdo. Núm. Exp. 484/2024.
Inmobiliaria Plaza Querétaro S a de C V para Notificar a Víctor Eduardo Caballero Nieto. Juris. Voluntaria Civil Exh. 1 Acdo. en Exhorto. Núm. Exp. 500/2024.
Instituto de Seguridad y Servicios Sociales de Los Trabajadores del Estado a Través de su Fondo de la Vivienda Fovissste vs. Benítez Cornejo Edgar. Especial Hipotecario Civil Des. 1 Acdo. Núm. Exp. 498/2024.
Instituto del Fondo Nacional de la Vivienda para los Trabajadores Infonavit vs. Sánchez Eusebio Vanessa y Gachuz Rivera Felipe de Jesús. Especial Hipotecario Civil Adm. 1 Acdo. Núm. Exp. 506/2024.
López Rodríguez José vs. López Hernández Lucio Julián. Ord. Civil Acuerdo. 1 Acdo. Núm. Exp. 794/2022.
Lucio Enciso Carmen Manuela. Ord. Civil Req. 1 Acdo. Núm. Exp. 514/2024.
Secreto. Ejecutivo Mercantil Prev. 1 Acdo. Núm. Exp. 412/2024.
Secreto. Ejecutivo Mercantil Prev. 1 Acdo. Núm. Exp. 424/2024.
Secreto. Ejecutivo Mercantil Adm. 1 Acdo. Núm. Exp. 480/2024.
Secreto. Ejecutivo Mercantil Adm. 1 Acdo. Núm. Exp. 482/2024.
Secreto. Ejecutivo Mercantil Req. 1 Acdo. Núm. Exp. 488/2024.
Secreto. Ejecutivo Mercantil Adm. 1 Acdo. Núm. Exp. 496/2024.
Secreto. Ejecutivo Mercantil Req. 1 Acdo. Núm. Exp. 508/2024.
Torres Diez de Sollano María Marcela y Pérez Torres Luis Javier y Pérez Torres Marcela vs. Central de Aduanas de México S.A. Controversias de Arrendamiento Civil Adm. 1 Acdo. Núm. Exp. 178/2024.

SENTENCIA DEFINITIVAS DEL 17 DE MAYO DEL 2024 NO PUBLICADOS

Hernández Ángeles Alejandra vs. Hernández Ángeles Salvador y Ramírez Martínez José Alberto y Notario Público Número 72 de la Ciudad de México y Notario Público Número 30de la Ciudad de México y C Director del Registro Público de la Propiedad y del Comercio de la Ciudad de México. Ord. Civil Sent. Def. 1 Núm. Exp. 300/2023

SENTENCIA INTERLOCUTORIA NO PUBLICADOS

Préstamos Felices en 15 Minutos S.A. de C.V. Sofom Enr vs. Reyes López María de Lourdes. Ejecutivo Cuantía Menor Mercantil Sent. Interl. 1 Núm. Exp. 4564/2019

LA SECRETARIA DE ACUERDOS
LIC. CINTHIA NAVARRO RUBALCAVA

QUINCUAGÉSIMO PRIMERO DE LO CIVIL

SECRETARÍA "A"
ACUERDOS DEL 17 DE MAYO DEL 2024

Banco del Bajío, S.A. Institución de Banca Múltiple vs. Aramis Torres Garduño. Especial Hipotecario Civil 1 Acdo. Núm. Exp. 1261/2018.
Banco Invex Sociedad Anónima Institución de Banca Múltiple, Invex Grupo Financiero en su Carácter de Fiduciario en el Fideicomiso Irrevocable de Administración Número F/1052 vs. Miranda Mojica Marcela. Especial Hipotecario Civil 2 Acdos. en Amparo. Núm. Exp. 1135/2015 Amparo 135/2024 Promov. por Marcela Miranda Mojica.
Banco Nacional de México S.A. Integrante del Grupo Financiero Banamex vs. Ricardo de Los Santos Gómez y Otra. Especial Hipotecario Civil 1 Acdo. Núm. Exp. 417/2011 Bis. 2 Tomo II.
Banco Santander México, S.A., Institución de Banca Múltiple, Grupo Financiero Santander México vs. Ascomer Internacional, S.A. de C.V. y Romero Montemayor Jésica. Ejecutivo Civil Cedula Puesta a Disposición. 1 Acdo. Núm. Exp. 343/2024.
Caballero Guevara Edwin Francisco vs. González Sánchez Úrsula Itzel y Sánchez Pitayo Silvia. Controversias de Arrendamiento Civil 1 Acdo. Núm. Exp. 503/2024.
Chávez Jiménez Leticia vs. Casto Karmooch Beatriz y Ramírez Chávez Emmanuel Alberto y Castro Karmooch Beatriz. Medios Preparatorios Civil Audiencia. 1 Acdo. Núm. Exp. 321/2024.
Chávez Juárez Rodolfo vs. Arista Mata Víctor. Ord. Civil no Publ. en su Fecha. 1 Acdo. Núm. Exp. 479/2024.
Contreras González Benito Rodolfo vs. Instituto de la Fundación Registral del Estado de México Con Juris. en Los Municipios de Ecatepec y Coacalco y/o Miguel Berbeyen Hernández. Exhortos Civil 1 Acdo. en Exhorto. Núm. Exp. 487/2024.
Godínez Gutiérrez Jorge Ignacio vs. Fabián Andrés Berdiales y Grupo Assa México Soluciones Informáticas, S.A. de C.V. Controversias de Arrendamiento Civil 1 Acdo. en Amparo. Núm. Exp. 1301/2018 Amparo 51/2024 Promov. por Fabián Andrés Berdiales.
González Moreno Salvador su Sucesión vs. Zúñiga González Juan José y González López María Carmelina Gemma. Ord. Civil Cedula Puesta a Disposición. 1 Acdo. Núm. Exp. 371/2024.
Hipotecaria Nacional S.A. de C.V. Sociedad Financiera de Objeto Limitado vs. José Manuel Sánchez Pérez y Otra. Especial Hipotecario Civil 1 Acdo. Núm. Exp. 511/2003 Segundo Tomo.
HSBC México Sa Institución de Banca Múltiple Grupo Financiero HSBC vs. Noriega Mañez María José. Especial Hipotecario Civil 1 Acdo. Núm. Exp. 453/2021.

SOLO CONSULTA
SOLO CONSULTA
SOLO CONSULTA

HSBC México, S.A. Institución de Banca Múltiple Grupo Financiero HSBC, División Fiduciaria vs. Inmobiliaria y Constructora Cermag S.A. de C.V. y Otro. Especial Hipotecario Civil 1 Acdo. Núm. Exp. 915/2005 Bis. 7 Tomo II.

Inmobiliaria Pamaragom, S.A. de C.V. Juris. Voluntaria Mercantil 1 Acdo. en Amparo. Núm. Exp. 963/2023 Bis. 2 Amparo 963/2023-I Promov. por Inmobiliaria Pamaragom, S.A. de C.V.

Instituto de Seguridad y Servicios Sociales de Los Trabajadores del Estado a Través de su Fondo de la Vivienda vs. Macedo Ramírez Moisés. Especial Hipotecario Civil 1 Acdo. Núm. Exp. 775/2019.

Janel S.A. de C.V. vs. Marcos Padilla Ricardo y Hemsa S.A. de C.V. Ejecutivo Mercantil 1 Acdo. Núm. Exp. 289/2022.

Laguna Sánchez María Elena vs. Just Enjoy México. Exhortos Civil 1 Acdo. en Exhorto. Núm. Exp. 443/2024.

León Castro Lis Elizabeth vs. Coss Aranda Salvador y Carreón Mota de Coss María de Los Ángeles. Exhortos Civil Exhorto. 1 Acdo. en Exhorto. Núm. Exp. 525/2024.

Marie José Tramini Poli y/o Marie José Tramini de Paz y de Octavio Paz Lozano su Sucesión vs. María de Lourdes y y-o. Poseedores del Inmueble. Ord. Civil 1 Acdo. en Amparo. Núm. Exp. 517/2022 Bis. 2 Amparo 1385-2023 Promov. por Ashly Yolanda Garrido Ayala.

Mendoza Espinosa Alejandra vs. Torres García Nicolás. Ejecutivo Civil Cedula Puesta a Disposición. 1 Acdo. Núm. Exp. 77/2024.

Morán Cortina María Elvira vs. Tek Cierres Tecnología S. de R. L. de C.V. Controversias de Arrendamiento Civil 1 Acdo. Núm. Exp. 981/2017.

Negocios Inmobiliarios & Remates Hipotecarios M2 Sociedad Anónima Promotora de Inversión de Capital Variable vs. Tovar Gómez Leticia. Especial Hipotecario Civil Audiencia. 1 Acdo. Núm. Exp. 1309/2018 Bis. 2 Segundo Tomo.

Nogueira Peña María Digna vs. Muñiz Ruíz Rosalío. Controversias de Arrendamiento Civil 1 Acdo. Núm. Exp. 193/2024.

Pérez Galicia Salvador su Sucesión vs. González Salazar Yolanda. Medios Preparatorios Civil 1 Acdo. Núm. Exp. 79/2024.

Pérez García Ángel vs. Banco Nacional de Obras y Servicios Públicos Sociedad Anónima y Fideicomiso Fondo Nacional Habitaciones Populares Fonhapo. Exhortos Civil 1 Acdo. en Exhorto. Núm. Exp. 501/2024.

Pérez Morineau Gustavo vs. Hipotecaria su Casita S.A. de C.V. Sociedad Financiera de Objeto Limitado. Especial Hipotecario Civil 1 Acdo. Núm. Exp. 499/2024.

Pérez Velasco Aurora vs. Zeferino Bautista Julissa. Ejecutivo Mercantil 1 Acdo. Núm. Exp. 937/2023.

Quiroz Robles Alejandro vs. Guerra Moctezuma Cynthia. Controversias de Arrendamiento Civil 1 Acdo. Núm. Exp. 1117/2023.

Rivas Liez Gerardo vs. Toledo Bernardino y C Director del Registro Público de la Propiedad y del Comercio de la Ciudad de México y Padilla Santoyo Mario Luis. Ord. Civil 2 Acdos. Núm. Exp. 1073/2023.

Rivera Romero María Sabina vs. Fernando Osvaldo Valenzuela Rivera, Silvia Guerrero Reyes, Juan Manuel Valenzuela Guerrero y Jazmín Valenzuela Guerrero. Ord. Civil 1 Acdo. Núm. Exp. 263/2019 Tomo Dos.

Rodríguez Amaya Dan Yosef vs. Grupo Mexicano de Seguros S.A. de C.V. Ord. Civil 1 Acdo. Núm. Exp. 187/2024.

Rojas Espinoza Víctor Manuel vs. Juárez Cantero Luis Fernando. Ejecutivo Mercantil 1 Acdo. en Amparo. Núm. Exp. 137/2023 Amparo Directo Promov. por Víctor Namuel Rojas.

Secreto. Ejecutivo Civil Requerimiento. 1 Acdo. Núm. Exp. 505/2024.

Secreto. Ejecutivo Civil Requerimiento. 1 Acdo. Núm. Exp. 507/2024.

Si Crea Comercial S.A. de C.V. vs. Tovar de la Rosa Dulce Ivonne. Ejecutivo Mercantil Expedientillo. 1 Acdo. Núm. Exp. 697/2023.

Spendmex S de R.L. de C.V. vs. Banco Autofin México Sa Institución de Banca Múltiple. Ord. Civil 1 Acdo. Núm. Exp. 457/2024.

Vázquez Paniagua Gerardo vs. Ochoa Ramos Luis Enrique y Herrera Tovar Érika Indra. Ejecutivo Civil 1 Acdo. Núm. Exp. 1221/2023.

Villanueva Montaño René Gerardo vs. Gómez Ramírez Saúl. Controversias de Arrendamiento Civil 1 Acdo. Núm. Exp. 475/2023.

vs. Ejecutivo Mercantil 1 Acdo. Núm. Exp. 485/2023.

EL SECRETARIO DE ACUERDOS
LIC. CÉSAR ALEJANDRO ÁVILA QUIROZ

SECRETARÍA "B"
ACUERDOS DEL 17 DE MAYO DEL 2024

Afianzadora Fiducia S.A. de C.V. y antes Afianzadora Cbl Fiducia S.A. de C.V. vs. Hicon Arquitectos S.A. de C.V. y García Martínez Brenda Ivonne y Sánchez García Jorge. Providencias Precautorias Mercantil Acuerdo. 1 Acdo. Núm. Exp. 530/2021.

Agencia de Energía Estam, S.A. de C.V. y Hu Pa Lu S.A. de C.V. Ejecutivo Mercantil Acuerdo. 1 Acdo. Núm. Exp. 428/2023.

Aguilar Ángeles Primo Daniel vs. La Administración del Edificio Número 251 de la Avenida Lindavista Colonia Lindavista Alcaldia Gustavo a Madero en Esta Ciudad de México. Ord. Civil Acuerdo. 1 Acdo. Núm. Exp. 146/2024.

Banco Mercantil del Norte S.A. Institución de Banca Múltiple Grupo Financiero Banorte vs. Contreras Rodríguez Araceli. Exhortos Civil Dada Nueva Cuenta. 1 Acdo. en Exhorto. Núm. Exp. 342/2024.

Banco Nacional de México, S.A. Integrante del Grupo Financiero Banamex vs. Mauricio Ochoa Resendiz. Especial Hipotecario Civil Acuerdo. 1 Acdo. Núm. Exp. 12/2020.

Banco Santander México Sa Institución de Banca Múltiple Grupo Financiero Santander México vs. Palafox Masso Juan Manuel. Ejecutivo Civil Acuerdo. 1 Acdo. en Otros. Núm. Exp. 206/2024 Providencia Precautoria.

Bizarro Escobar Laura Susana vs. Bizarro Avelar Jesús. Ord. Civil Acuerdo. 1 Acdo. Núm. Exp. 360/2021.

Bravo Sánchez Cintya Lorena vs. María de Los Ángeles Martínez Saldaña. Ord. Civil Publicación de Edicto. 1 Acdo. Núm. Exp. 120/2018.

Cibanco S.A. Institución de Banca Múltiple vs. Jorge Jesús Méndez Nicoli. Especial Hipotecario Civil Acuerdo. 1 Acdo. Núm. Exp. 1156/2012.

Corporativo Laudex Sapi de C.V. Sofom Enr vs. Pérez Oviedo Said Yael y Hernández Orduño Guadalupe. Ejecutivo Mercantil Dada Nueva Cuenta. 1 Acdo. Núm. Exp. 114/2022.

Díaz Hernández Clara y Díaz Hernández María Cristina vs. Bieletto Padilla José. Controversias de Arrendamiento Civil 1 Acdo. Núm. Exp. 498/2024.

Eric Alejandro Moro Rebollo antes Banco Mercantil del Norte, S.A. Institución de Banca Múltiple Grupo Financiero Banorte vs. María de la Paz Guerrero Martínez. Especial Hipotecario Civil Acuerdo. 1 Acdo. Núm. Exp. 354/2020.

García Martínez Patricia vs. Camilo García Martínez. Ord. Civil Acdo. Expedientillo. 1 Acdo. Núm. Exp. 244/2019.

Garrido García Santa vs. Garrido García María. Ord. Civil Acuerdo. 1 Acdo. Núm. Exp. 1144/2023.

Gutiérrez Rodríguez Victoria su Sucesión vs. José Manuel Cerdeira Alcayaga. Controversias de Arrendamiento Civil Acuerdo. 1 Acdo. Núm. Exp. 132/2014.

Herrera Abascal Eva vs. Espinosa Vázquez Jordy Iram. Vía de Apremio Civil Acuerdo. 1 Acdo. Núm. Exp. 1298/2022.

Instituto de Seguridad y Servicios Sociales de Los Trabajadores del Estado a Través de su Fondo de la Vivienda (Fovissste) vs. Sánchez Romero Arturo y María de Los Ángeles Díaz Pérez. Especial Hipotecario Civil Acuerdo. 1 Acdo. Núm. Exp. 506/2018.

Instituto del Fondo Nacional de la Vivienda para los Trabajadores (Infonavit) vs. Sumano Medina Marco Antonio y Téllez Nila Blanca. Vía de Apremio Civil Acuerdo. 1 Acdo. Núm. Exp. 216/2024.

Jcd Inmobiliaria S.A. de C.V. vs. Tornero Zorilla Luis Arturo. Especial Hipotecario Civil Acuerdo. 1 Acdo. Núm. Exp. 944/2012.

López Betancurt María Alicia vs. Canedo Castro Pedro. Especial Hipotecario Civil Acuerdo. 1 Acdo. Núm. Exp. 270/2022.

Morales Peña Agustín vs. Hernández Martha. Especial Hipotecario Civil Acuerdo. 1 Acdo. Núm. Exp. 816/2022.

Murguía Rodríguez Luis Pablo vs. Matías Sandoval Platon Gregorio. Controversias de Arrendamiento Civil Acuerdo. 2 Acdos. Núm. Exp. 696/2023.

Ortiz Matus Benjamín vs. Mendoza Morales Mauricio y Transitia S.C. de R.L. de C.V. y Quialitas Compañía de Seguros S.A. de C.V. Ord. Civil Acuerdo. 1 Acdo. Núm. Exp. 360/2022.

Rivadeneyra Villarreal María Guadalupe y Rivadeneyra Villarreal José Luis y Rivadeneyra Villarreal Gerardo y Rivadeneyra Villarreal Enrique Alejandro y Rivadeneyra Villarreal Angélica María vs. Rivadeneyra Villarreal María Esther. Ord. Civil 1 Acdo. Núm. Exp. 500/2024.

Secreto. Ejecutivo Civil Requerimiento. 1 Acdo. Núm. Exp. 506/2024.

SOLO CONSULTA
SOLO CONSULTA
SOLO CONSULTA

Sociedad Financiera Agropecuaria S.A. de C.V., Sociedad Financiera de Objeto Múltiple E. R. hoy E. N. R vs. Rancho Santa Sofía de Hermanos Rueda Canseco S. P. R. de R. I. Especial Hipotecario Civil Acuerdo. 1 Acdo. Núm. Exp. 344/2018.

vs. y. Ejecutivo Mercantil Acuerdo. 2 Acdos. Núm. Exp. 820/2022 Exp. Tomo IV.

Zúñiga Blanco Kristopher Xavier vs. Salinas García y/o Sergio. Ejecutivo Mercantil Acuerdo. 1 Acdo. Núm. Exp. 536/2023.

AUDIENCIA

Espinosa Yunes Sergio Christhian vs. García Beceril Abraham Alberto y Herrera Pérez Valeria Marisol. Aud. de Ley Controversias de Arrendamiento Civil. 1 Audiencia. Núm. Exp. 54/2024.

SENTENCIA DEFINITIVAS DEL 17 DE MAYO DEL 2024

Espinosa Yunes Sergio Christhian vs. García Beceril Abraham Alberto y Herrera Pérez Valeria Marisol. Controversias de Arrendamiento Civil Sent. Def. 1 Núm. Exp. 54/2024

LA SECRETARIA DE ACUERDOS
LIC. CLAUDIA GONZÁLEZ SAUZA

QUINCUAGÉSIMO SEGUNDO DE LO CIVIL

SECRETARÍA "A"
ACUERDOS DEL 17 DE MAYO DEL 2024

Banco Internacional, S.A. Institución de Banca Múltiple Grupo Financiero Bital hoy su Cesionaria Sclq Sociedad de Responsabilidad Limitada de C.V., hoy T. I. M. L., Sociedad Anónima Promotora de Inversión de Capital Variable; hoy Daniel Montoya Tabares vs. Víctor Fragoso Rojas. Esp. Hip. Amparo. 1 Acdo. Núm. Exp. 521/1998.

Banco Internacional, S.A. Institución de Banca Múltiple Grupo Financiero Bital hoy su Cesionaria Sclq Sociedad de Responsabilidad Limitada de C.V., hoy T. I. M. L., Sociedad Anónima Promotora de Inversión de Capital Variable; hoy Daniel Montoya Tabares vs. Víctor Fragoso Rojas. Especial Hipotecario Civil Amparo. 1 Acdo. en Amparo. Núm. Exp. 521/1998 Amparo 1534/2023.

Banco Mercantil del Norte S.A., Institución de Banca Múltiple, Grupo Financiero Banorte, hoy su Cesionaria Sociedad Corporativa para la Resolución de Activos y Propiedad, S. de R. L. de C.V. vs. Rafaccionaria Argo S.A. de C.V. Ejec. Merc. Expedientillo. 1 Acdo. Núm. Exp. 1005/1996.

Banco Mercantil del Norte, S.A., Institución de Banca Múltiple, Grupo Financiero Banorte, como Fusionante del Banco del Centro, S.A., antes Banco del Atlántico, S.A., Institución de Banca Múltiple, hoy HSBC México, S.A., Institución de Banca Múltiple, Grupo Financiero HSBC, hoy como su Cesionario Banco del Centro, S.A., Institución de Banca Múltiple, Grupo Financiero Banorte, hoy su Cesionaria María de Los Ángeles Martínez Tinajero vs. Graciela Toledo de Corzo y Otro. Esp. Hip. Expedientillo. 1 Acdo. Núm. Exp. 51/2001.

Banco Regional Sa Ibm Grupo Financiero Banregio vs. Correa Galván Arturo. Providencias Precautorias Civil 1 Acdo. Núm. Exp. 479/2024.

Banco Regional Sa Institución de Banca Múltiple Banregio Grupo Financiero vs. Corporativo del Norte Mafivaz S.A. de C.V. y Artesanias Frik S.A. de C.V. Ejecutivo Mercantil 2 Acdos. Núm. Exp. 3/2024.

BBVA Bancomer S.A. Institución de Banca Múltiple Grupo Financiero BBVA Bancomer (Causahabiente de Hipotecaria Nacional Sociedad Anónima de Capital Variable Sociedad Financiera de Objeto Limitado, Grupo Financiero BBVA Bancomer) vs. Macario Fernando Montaño Hernández. Especial Hipotecario Civil 1 Acdo. Núm. Exp. 1243/2019.

BBVA Bancomer S.A. Institución de Banca Múltiple Grupo Financiero BBVA Bamcomer vs. Jesús Martín Constantino Cotero. Ord. Merc. Expedientillo. 1 Acdo. Núm. Exp. 1511/2010.

BBVA Bancomer, S.A. Institución de Banca Múltiple, Grupo Financiero BBVA Bancomer, hoy Activos Htrx Uno, S. de R. L. de C.V. vs. Consorcio Edifica, S.A. de C.V. y Alberto Torres Mugica. Especial Hipotecario Civil 2 Acdos. Núm. Exp. 241/2013.

BBVA México Sociedad Anónima Institución de Banca Múltiple Grupo Financiero BBVA México vs. Baltazar Patiño María de Los Ángeles. Ord. Civil 3 Acdos. Núm. Exp. 689/2023.

Decarome, Sociedad Anónima Promotora de Inversión de Capital Variable, antes Banco Santander S.A. Institución de Banca Múltiple Grupo Financiero Santander vs. María Isabel Ríos Flores y Otro. Especial Hipotecario Civil 1 Acdo. Núm. Exp. 1267/2007.

Del Monte Díaz Socorro vs. Juana Zavala Díaz. Ord. Civil Expedientillo. 1 Acdo. en Expedientillo. Núm. Exp. 417/2018 Expedientillo.

Ford Credit de México S.A. de C.V. Sociedad Financiera de Objeto Múltiple Entidad Regulada vs. Hernández Chagolla Jesús Antonio y Preza Ramos Fabiola del Rocío. Ejecutivo Mercantil 1 Acdo. Núm. Exp. 617/2022.

Hernández Díaz Jesús vs. Constructora, Promotora e Inmobiliaria San Juan del Río, S.A. y Otros. Exhortos Civil 1 Acdo. en Exhorto. Núm. Exp. 525/2024.

Hipotecaria Nacional S.A. de C.V. Sociedad Financiera de Objeto Múltiple, Entidad Regulada, Grupofinanciero BBVA Bancomer, antes Hipotecaria Naconal S.A. de C.V. Sociedad Financiera de Objeto Limitado, hoy BBVA Bancomer, S.A., Institución de Banca Múltiple, Grupo Financiero BBVA Bancomer vs. María Luisa Castillo Aguilar. Especial Hipotecario Civil 1 Acdo. Núm. Exp. 647/2014.

Hipotecaria su Casita S.A. de C.V. Sociedad Financiera de Objeto Limitado E. N. R. hoy The Bank Of New York Mellon, S.A., Institución de Banca Múltiple, como Fiduciario del Fideicomiso Número F/00782 vs. Kubilai Alvarado Mora. Esp. Hip. Expedientillo. 1 Acdo. Núm. Exp. 1465/2008.

Inmobiliaria Pamaragom, S.A. de C.V. Ord. Civil Amparo. 1 Acdo. en Amparo. Núm. Exp. 963/2023 Bis. 2 Amp. 963/2023-I.

Instituto del Fondo Nacional de la Vivienda para los Trabajadores, hoy su Cesionaria Recuperadora de Deuda Hipotecaria, S. de R. L. de C.V. vs. Sandra Girón Victoria. Esp. Hip. 1 Acdo. Núm. Exp. 829/2005.

López Hernández Sabino vs. López González Marcon Antonio y López González Leticia. Ord. Civil 1 Acdo. Núm. Exp. 1327/2018.

Moreno Juárez Francisco vs. Cea Pacheco Reyna y Reyna Cea Pacheco de Ruíz y Ruíz Ramos Julián. Ord. Civil 1 Acdo. Núm. Exp. 467/2024.

Ocampo López Jorge Octavio vs. Muñiz Patiño René Tonatiuh. Ord. Civil 2 Acdos. Núm. Exp. 735/2022.

Olvera Lazcano Arturo vs. Olvera Lazcano Adrián y Olvera Lazcano Yolanda. Ord. Civil 1 Acdo. Núm. Exp. 1223/2023.

Operadora y Administradora de Información Editorial S.A. de C.V. y y Otros vs. Gómez Bruera Hernán. Ord. Civil Acdo. de Tramite. 1 Acdo. Núm. Exp. 155/2024.

Origel de la Rosa Fernando vs. Banco Mercantil de Monterrey, S.A., hoy Banco Mercantil del Norte, S.A., Banorte Grupo Financiero Banorte Institución de Banca Múltiple y Registro Público de la Propiedad y del Comercio de la Ciudad de México. Ord. Civil 1 Acdo. Núm. Exp. 1251/2019.

Quezada Casas Estela vs. BBVA Bancomer Sociedad Anónima Institución de Banca Múltiple Grupo Financiero BBVA Bancomer, Prima Administradora de Activos Sociedad Anónima de Capital Variable. Exhortos Civil 1 Acdo. en Exhorto. Núm. Exp. 521/2024.

Rocha Reséndiz Juan José vs. Marcelino Lara Mendoza. Ord. Civil Amparo. 2 Acdos. en Amparo. Núm. Exp. 1067/2019 Amparo 1653/2023-3.

Rodríguez García Ana Luisa y Propietarios de Los Departamentos del Condominio Ubicado en la Avenida Azcapotzalco 468 Barrio Nextengo Delegación Azcapotzalco Cp 02070 vs. Hernández Bautista José Luis. Ord. Civil Aud. de Ley. 2 Acdos. Núm. Exp. 889/2023.

Secreto. Ejecutivo Mercantil 1 Acdo. Núm. Exp. 505/2024.

Secreto. Ejecutivo Mercantil 1 Acdo. Núm. Exp. 509/2024.

Secreto. Ejecutivo Mercantil 1 Acdo. Núm. Exp. 519/2024.

Secreto. Ejecutivo Mercantil 1 Acdo. Núm. Exp. 527/2024.

Sólida Administradora de Portafolios, S.A. de C.V. ; hoy Sólida Administradora de Portafolios, Sociedad Anónima de Capital Variable, Sociedad Financiera de Objeto Múltiple, Entidad Regulada, Grupo Financiero Banorte vs. Orozco López Edgar Asgard y Otro. Ejecutivo Mercantil Amparo. 2 Acdos. en Amparo. Núm. Exp. 481/2007 494/2024-IV.

Toyota Financial Services México, S.A. de C.V. vs. Andrade Estrada José David. Ejecutivo Mercantil 1 Acdo. Núm. Exp. 1259/2023.

Trejo Guerrero María Elena y. y la Sociedad Ati Inmuebles S.A. de C.V. vs. Registro Público de la Propiedad y del Comercio de la Ciudad de México. Ord. Civil 1 Acdo. Núm. Exp. 505/2021.

SOLO CONSULTA
SOLO CONSULTA
SOLO CONSULTA

Yáñez Angli Gildardo vs. Gómez de Esparza Alicia y BBVA México, S.A. Institución de Banca Múltiple, Grupo Financiero BBVA México. Ord. Civil Exhorto. 1 Acdo. en Exhorto. Núm. Exp. 465/2024.

EL SECRETARIO DE ACUERDOS
LIC. ÓSCAR ALONSO TOLAMATL

SECRETARÍA "B"
ACUERDOS DEL 17 DE MAYO DEL 2024

Aguilar Wilson Ariel vs. Lezama Pérez Iliana y Pérez Aguileta José Juan y Alvarado García Elsa Liliana. Ejecutivo Mercantil 1 Acdo. Núm. Exp. 528/2024.

Aldes Mex S.A. de C.V. vs. Grupo Radio Centro Sab de C.V. y Aguirre Gómez Francisco. Controversias de Arrendamiento Civil 1 Acdo. Núm. Exp. 828/2022.

Almacén de Drogas Sociedad Anónima de Capital Variable vs. Magaña Becerra Genaro y Cornejo Cornejo Alejandro. Ejecutivo Mercantil 1 Acdo. Núm. Exp. 294/2023.

Almonci Nava José Luis vs. Cortés López Antonio y Estrada Cortés José Antonio y Cortés Rangel José. Ord. Mercantil 1 Acdo. Núm. Exp. 1246/2023.

Banco Invex, S.A., Institución de Banca Múltiple Invex Grupo Financiero Fiduciario (Fideicomiso 919) vs. Hermelinda Puente Rodarte. Ord. Civil 2 Acdos. Núm. Exp. 736/2017.

Banco Nacional de México Sa Integrante del Grupo Financiero Banamex vs. Importaciones Everest Wines S.A. de C.V. y la Europea México Sapi de C.V. y Inmobiliaria Olca S.A. de C.V. y Inmobiliaria Merlot S.A. de C.V. y Importaciones Interamericana S.A. de C.V. y Everest Wines And Spirits S.A. de C.V. y Ruíz Caso José Ramón. Ejecutivo Mercantil 1 Acdo. Núm. Exp. 156/2024.

Banco Regional, S.A., Institución de Banca Múltiple, Banregio Grupo Financiero vs. Buy Store, Sociedad Anónima de Capital Variable y Estrada Gutiérrez Juan Alfonso y Estrada Gutiérrez Ana Laura. Providencias Precautorias Mercantil 1 Acdo. Núm. Exp. 126/2021.

Banco del Bajío, S.A., Institución de Banca Múltiple vs. Martín Jesús Alejandro Gamiz Gandarilla. Especial Hipotecario Civil Amparo. 2 Acdos. en Amparo. Núm. Exp. 280/2016 Bis. 2 Amparo Directo 764/2023 hoy Amparo Indirecto 1302/2023 y su Acumulado 1324/2023.

Cabi Isla Mérida S.A. de C.V. vs. Carrillo Moo Carlos Arnulfo y Mena Chi Anna María. Actos Prejudiciales Civil 2 Acdos. Núm. Exp. 1062/2023 Principal.

Cervantes Caballero Edgar Antonio vs. Grupo Desarrollador Inmobiliario Kualli S.A. de C.V. y Hipotecaria su Casita S.A. de C.V. Sociedad Financiera de Objeto Múltiple Entidad No Regulada antes Hipotecaria su Casita S.A. de C.V. Sociedad Financiea de Pbjeto Limitado. Ord. Civil 1 Acdo. Núm. Exp. 562/2021.

Csi Biosphera Sa Promotora de Inversión de Capital Variable vs. Rodríguez Pérez Mario Alberto. Ord. Mercantil 1 Acdo. Núm. Exp. 30/2024.

Daidalos Aerospace Sapi de C.V. vs. Tuv Rheinland de México S.A. de C.V. Ord. Civil 1 Acdo. Núm. Exp. 498/2024.

Dinatel S.A. de C.V. vs. Tapia Michel Fernando César y Tapia Michel Lilia Hortencia. Ejecutivo Mercantil 1 Acdo. Núm. Exp. 976/2023.

Escartin Paz Claudia Elena vs. Espinoza Cortés Gaston René. Ejecutivo Mercantil Expedientillo. 1 Acdo. Núm. Exp. 354/2022.

Esquivel Ugalde Carmen vs. Yáñez Moreno Maricruz y López Espinoza José Luis. Controversias de Arrendamiento Civil 1 Acdo. Núm. Exp. 196/2023.

Fundación Bringas Haghenbeck Iap vs. Zonana Hanono Raquel. Controversias de Arrendamiento Civil 2 Acdos. Núm. Exp. 80/2022.

García Díaz Karina Elena vs. Reyes Cruz Arnulfo y Gobierno de la Ciudad de México y Director del Registro Público de la Propiedad y de Comercio de la Ciudad de México. Ord. Civil 1 Acdo. Núm. Exp. 1032/2023 Principal.

Grupo Finatrade S.A. de C.V. vs. At6t Comunicaciones Digitales. Ord. Mercantil Expedientillo. 1 Acdo. en Expedientillo. Núm. Exp. 450/2023.

Gutiérrez Becerra Marco Antonio antes Finastrategy Mx, Sociedad Anónima Promotora de Inversión de Capital Variable antes Renovi Fund I, S.A. P. I. de C.V. antes HSBC México, S.A., Institución de Banca Múltiple, Grupo Financiero HSBC vs. Germán Ruíz Moreno y María de Lourdes Cervantes Robles. Ejecutivo Mercantil 1 Acdo. en Cuadernillo. Núm. Exp. 1230/2019 Bis. 2 Tomo II.

Holtz Kaplan Yael y Friedman Huber Moisés vs. Aurelia Chávez Gutiérrez, Beatriz Quiroz Chávez y José Luis Cazares Reyes. Ord. Civil 1 Acdo. Núm. Exp. 126/2019.

Inmobiliaria Ayb S de R.L. de C.V. vs. Iberdrola Ingeniería y Construcción México S.A. de C.V. Controversias de Arrendamiento Civil 1 Acdo. Núm. Exp. 1004/2022.

La Cruz Azul Soc Cooperativa Limitada. Ord. Civil Amparo. 2 Acdos. en Amparo. Núm. Exp. 798/2022 Bis. 2 Amp. 798/2022-7 Loco.

Limón Morales J Rosario vs. Grupo Nacional Provincial Sab. Ord. Civil 1 Acdo. Núm. Exp. 414/2023.

Luis Eduardo Maximiliano Muñoz vs. Grupo Mexicano de Seguros S.A. de C.V. Ord. Civil 4 Acdos. Núm. Exp. 400/2023.

Ocaña Amaro Ester vs. Méndez Pablo, Romero Simón, Méndez Agustín, Méndez Isabel, Amaro Méndez Josefina, C. Director del Registro Público de la Propiedad y de Comercio del Distrito Federal. Ord. Civil 1 Acdo. Núm. Exp. 1298/2018.

Paola Ramos Virgen antes Scrap II, S de R.L. de C.V. antes Instituto del Fondo Nacional de la Vivienda para los Trabajadores vs. Rivera Martínez José Luis. Especial Hipotecario Civil 1 Acdo. Núm. Exp. 568/2005.

Promotora de Sistemas de Información Sociedad Anónima Promotora de Inversión de Capital Variable vs. Corafi Asesores Ejecutivos Sociedad Anónima de Capital Variable y Dávila de la Vega René. Ejecutivo Mercantil 6 Acdos. Núm. Exp. 572/2022.

Proyectos Adamantine, S.A. de C.V., Sofom, E. R vs. Martha Elena Murrieta Briones. Especial Hipotecario Civil 1 Acdo. Núm. Exp. 388/2018.

Recuperación de Comercio Interior S de R.L. de C.V. vs. Ortega Galindo Pascual y Hernández Guevara de Ortega Ma Cristina. Especial Hipotecario Civil Expedientillo. 1 Acdo. Núm. Exp. 1206/2018.

Repsol Downstream México S.A. de C.V. vs. Energeticos la Valentina S.A. de C.V. Ord. Mercantil 1 Acdo. Núm. Exp. 346/2023.

Repsol Downstream México S.A. de C.V. vs. Servicio Coliman S.A. de C.V. Ord. Mercantil 1 Acdo. Núm. Exp. 1306/2022 Bis. 2 Tomoll.

Repsol Downstream México S.A. de C.V. vs. Servicios Los Delfines S.A. de C.V. Ord. Mercantil 1 Acdo. Núm. Exp. 1047/2023 Principal Conexo 620-20.

Repsol Downstream México, S.A. de C.V. vs. Abc Fuel Services, S. de R. L. de C.V. Ord. Mercantil 1 Acdo. Núm. Exp. 1157/2022 Conexo Al 620/2020.

Rico Hernández José Antonio vs. Olvera de Rendón Eulalia y Director del Registro Público de la Propiedad y de Comercio de la Ciudad de México. Ord. Civil 1 Acdo. Núm. Exp. 460/2024.

Rodríguez Rodríguez Salvador su Sucesión vs. Ribera Troncoso Gustavo. Ord. Civil 1 Acdo. Núm. Exp. 504/2024.

Salinas Jorge Elizabeth vs. Cristina Cornejo Rivas y Marco Antonio Reyna Cornejo. Ord. Civil 1 Acdo. en Cuadernillo. Núm. Exp. 954/2016 Bis. 2 Tomo II.

Secreto. Ejecutivo Mercantil 1 Acdo. Núm. Exp. 526/2024.

Secreto. Proced. Judicial de Reconoc. y Ejecc. de Laudo Arbitral Civil 1 Acdo. Núm. Exp. 480/2024.

Servicios Inmobiliarios Horizontes de Las Americas S.A. de C.V. vs. Hernández Cano Juan Felipe. Controversias de Arrendamiento Civil 1 Acdo. Núm. Exp. 44/2024.

Termidor S.A. de C.V. vs. India Art S.A. de C.V. y Valle Peralta Enrique. Controversias de Arrendamiento Civil 2 Acdos. Núm. Exp. 662/2022.

The Bank Or New York Mellon, S.A. Institución de Banca Múltiple, en su Carácter de Fiduciario en el Fideicomiso Irrevocable F/385 vs. Rita del Rocío Llaguna Ruíz. Especial Hipotecario Civil 1 Acdo. Núm. Exp. 720/2013.

Villaseñor Costa Benjamín y Villaseñor Espinosa Francisco José y Villaseñor Íñiguez José Alejandro y Villaseñor Zepeda José Salvador vs. Logística Bosques, S.A. P. I. de C.V. y Organización Sahuayo, S.A. de C.V. Ord. Mercantil 1 Acdo. Núm. Exp. 634/2020 Tomo II.

AUDIENCIA

Bernal Alvarado Herlinda vs. Chávez Fuentes Flora su Sucesión. Continuación de Aud. de Ley Ord. Civil. 1 Audiencia. Núm. Exp. 912/2023.

Nogales Vizuet José Juan vs. López Hernández Guadalupe. Junta de Aveniencia (Convenio Judicial) Ejecutivo Mercantil. 1 Audiencia. Núm. Exp. 82/2024.

LA SECRETARIA DE ACUERDOS
LIC. ITZI YURENI PADILLA MARTÍNEZ

SOLO CONSULTA
SOLO CONSULTA
SOLO CONSULTA

QUINCUAGÉSIMO TERCERO DE LO CIVIL

SECRETARÍA "A"
ACUERDOS DEL 17 DE MAYO DEL 2024

Arrieta Arenas Gloria vs. Instituto de Seguridad y Servicios Sociales de Los Trabajadores del Estado a Través del Fondo de la Vivienda Fovissste. Especial Hipotecario Civil Autos Al Notario. 1 Acdo. Núm. Exp. 1207/2022.

Autofinanciamiento México S.A. de C.V. vs. Díaz Flores Eliazar. Ejecutivo Mercantil Se Envía Exhorto. 1 Acdo. Núm. Exp. 355/2022.

Banco Santander México S.A. Institución de Banca Múltiple Grupo Financiero Santander México vs. Centro Pedagógico María Montessori de Ecatepec, S. C. y Morales Rivero Mario Alejandro. Ejecutivo Mercantil Terminado por Pago S/Sent. 1 Acdo. Núm. Exp. 81/2023.

Banco Santander México S.A. Institución de Banca Múltiple Grupo Financiero Santander México vs. Varelli Distribuidora S.A. de C.V. y Martínez Guerrero María Guadalupe. Ejecutivo Cuantía Menor Mercantil Comparecencia de Entrega de Billete Depósito. 2 Acdos. Núm. Exp. 823/2021.

BBVA Bancomer Sociedad Anónima Institución de Banca Múltiple Grupo Financiero BBVA Bancomer Ahora BBVA México Sociedad Anónima de Capital Variable Institución de Banca Múltiple Grupo Financiera BBVA México y hoy Banco Mercantil del Norte, S.A. Institución de Banca Múltiple, Grupo Financiero Banorte vs. Reyes Silva Alfonso. Especial Hipotecario Civil Cesión de Derechos. 1 Acdo. Núm. Exp. 109/2022.

Bolaños Hernández Jovani Ismael vs. Flores Salazar Mara Belem. Ejecutivo Mercantil Acdo. en Cuad. de Amparo. 1 Acdo. en Amparo. Núm. Exp. 173/2022.

Briones Jiménez Soledad vs. Francisco Juárez Jaime. Ejecutivo Cuantía Menor Mercantil Se Turnan Autos a la Secretaría "A"ctuaria. 2 Acdos. Núm. Exp. 201/2017.

Calvillo Hernández María Oralia y Calvillo Hernández Fernando su Sucesión y Calvillo Hernández Sebastián su Sucesión y Calvillo Hernández Laura Liliana y Calvillo Hernández Jesús Ramón y Calvillo Castro Jesús Ramón vs. Ortiz Silva J Alfredo y Osuna Bastida Elia. Ord. Civil Aclaración de Fecha. 1 Acdo. Núm. Exp. 747/2023.

Crus Jaime María Lourdes vs. C&P Solutions, S.A. de C.V. Ejecutivo Mercantil Devolución de Documento. 1 Acdo. Núm. Exp. 1147/2023.

Easy Funding Sociedad Anónima Promotora de Inversión de Capital Variable vs. Shock Mkt Sociedad Anónima de Capital Variable y Víctor Manuel Gil Ferreiro. Vía de Apremio Civil Autr. Sigj. 2 Acdos. Núm. Exp. 519/2024.

Emporio Automtriz del Poniente S.A. de C.V. vs. Sánchez García Omar. Ejecutivo Mercantil Razón Actuarial. 1 Acdo. en Exhorto. Núm. Exp. 429/2024.

Hernández Vargas José vs. Solís Carrera Roberto y Carrera Aranda Ana María su Suc. Ord. Civil Devolució de Exh. a su Lugar de Origen. 1 Acdo. en Exhorto. Núm. Exp. 465/2024.

Impulso Comercial Nacional S.A. de C.V. vs. Grupo Ixan Asociados S.A. de C.V. y Guzmán Juan Elías y González Nares Alejandro. Ejecutivo Mercantil Razón Actuarial. 1 Acdo. Núm. Exp. 353/2024.

Industrial Magza S.A. de C.V. vs. Trituradora y Procesadora de Materiales Santa Anita S.A. de C.V. Medios Preparatorios Mercantil Audiencia. 1 Acdo. Núm. Exp. 665/2023.

León Monter Yahel Rodrigo y Márquez Bouchan Amaranta Lucía. Ord. Civil No Obsequia Petición. 1 Acdo. Núm. Exp. 577/2023.

Moya Moya Efraín y Moya Moya Clarivel y Moya Moya Aidé Patricia y Moya Moya Neftalí y Moya Moya Yessenia Dinorah y Moya Moya Erendira y Moya Moya Antonio Rafael y Moya Moya José Guillermo vs. González Martínez Arturo y González Gómez Blanca Abigail. Controversias de Arrendamiento Civil Ratif. de Escrito-Vista a la Demandada. 1 Acdo. Núm. Exp. 473/2022.

Navistar Financial S.A. de C.V. Sociedad Financiera de Objeto Múltiple Entidad Regulada vs. Investicora S.A. de C.V. y Pous Mugica Raúl de Jesús. Controversias de Arrendamiento Civil Se Remite a Diverso Auto. 3 Acdos. Núm. Exp. 311/2023.

Porfirio Patricio Cristina vs. Seguros Inbursa Sa Grupo Financiero Inbursa. Ord. Civil Admisorio. 1 Acdo. Núm. Exp. 515/2024.

Ramírez Huerta Alberto su Sucesión vs. Rosillo Cadena Laura Antonia y Ramírez Rosillo Alicia Laura. Ord. Civil Audiencia. 1 Acdo. Núm. Exp. 687/2023.

Rodríguez Pérez Raquel vs. Valdez Martínez Leticia. Controversias de Arrendamiento Civil Se Remite a Diverso Auto. 3 Acdos. Núm. Exp. 121/2024.

Salvador Pérez Guillermo vs. Floriberto. Ord. Civil Aclaración de Fecha de la Sentencia. 1 Acdo. Núm. Exp. 445/2023.

Scotiabank Inverlat S.A., Institución de Banca Múltiple Grupo Financiero Scotiabank Inverlat vs. Fesh Quiroga Óscar David y Gómez Embriz Blanca Irma. Especial Hipotecario Civil Aclaración de Sentencia. 1 Acdo. Núm. Exp. 353/2022.

Secreto. Ord. Civil Aclaración de Parte. 1 Acdo. Núm. Exp. 1013/2022.

Sólida Administradora de Portafolios, S.A. de C.V. hoy Arrendadora y Factor Banorte, Sociedad Anónima de Capital Variable, Sociedad Financiera de Objeto Múltiple, Entidad Regulada, Grupo Financiero Banorte vs. Rey David Espinosa Torres. Oral Paz Civil Publicación de Edictos. 1 Acdo. Núm. Exp. 719/2004.

Toyota Financial Services México S.A. de C.V. vs. García Martínez Rodrigo Rey. Ejecutivo Mercantil Razón Actuarial. 1 Acdo. Núm. Exp. 869/2023.

Toyota Financial Services México S.A. de C.V. vs. Maquinaria Oggun S.A. de C.V. y Mojica Hernández Berenice. Ejecutivo Cuantía Menor Mercantil Desahogo de Vista. 1 Acdo. Núm. Exp. 2345/2021.

Vargas Cruz Virginia vs. Vargas Jerónimo Martín. Ord. Civil Se Agrega Oficio (Sala9. 1 Acdo. Núm. Exp. 1019/2022.

EL SECRETARIO DE ACUERDOS
LIC. MARIO ALBERTO RANGEL RAMÍREZ

SECRETARÍA "B"
ACUERDOS DEL 17 DE MAYO DEL 2024

Actualmente Soluciones Hipodigitales a la Medida Sapi de C.V. vs. First Home Solutions Sapi de C.V. y Gómez Becerra Flora y Peralta Panamá Abraham. Especial Hipotecario Civil Acdo. en Cuad. de Amparo. 2 Acdos. en Amparo. Núm. Exp. 1294/2022.

Anzures Castillo José Luis vs. Olvera Rodríguez Rebeca. Ord. Civil Copias Certificadas, Dar Vista a la Contraria. 1 Acdo. Núm. Exp. 854/2023.

Arreola Martínez Emigdia Araceli vs. Arreola Martínez Juan Ricardo y Arriola Martínez Marco Antonio Binicio. Ord. Civil Debera de Estarse. 1 Acdo. Núm. Exp. 662/2023.

Arriaga Hernández Víctor Manuel vs. Rivera Santana Marco Antonio y Otro. Ejecutivo Cuantía Menor Mercantil Razon Actuarial. 2 Acdos. Núm. Exp. 4500/2019.

Astrazeneca S.A. de C.V. vs. Restaurant el Platillo Favorito del Chef S.A. de C.V. Ejecutivo Mercantil Deberá Estarse. 1 Acdo. Núm. Exp. 800/2022.

Aura Capital S.A. de C.V. vs. Sercuin S.A. de C.V. y Barrada Gil José Luis. Vía de Apremio Civil Autorización. 1 Acdo. Núm. Exp. 86/2023.

Autofinanciamiento Automotriz, S.A. de C.V. vs. Mendoza Fuentes José Luis Mendoza Fuentes Álvaro Mendoza Fuentes María de Lourdes. Ejecutivo Cuantía Menor Mercantil Se Admite Inc. de Intereses. 1 Acdo. Núm. Exp. 956/2016.

Axa Seguros, S.A. de C.V. vs. Medrano Siqueiros Luis Enrique. Controversias de Arrendamiento Civil Desechamiento. 1 Acdo. Núm. Exp. 470/2024.

Ayesa México S.A. de C.V. vs. Ingenieros Civiles Asociados S.A. de C.V. Juris. Voluntaria Civil Oficio Infonavit. 1 Acdo. Núm. Exp. 1218/2023.

Barrios Vega Imelda en Calidad de Administradora del Condominio Odesa 917 Ubicado en la Calle de Odesa 917 Col. Portales, Alcaldía Benito Juárez C. P. 03300 vs. Vega Torres Gabriela. Ejecutivo Civil Comparecencia. 1 Acdo. Núm. Exp. 2836/2019.

Bustamante Salas Jesús Alejandro vs. Hernández Araujo Perla Rubí. Ord. Civil Objeción. 2 Acdos. Núm. Exp. 86/2024.

Casas Arizmendi Yéssica vs. Operadora de Hospitales Ángeles S.A. de C.V. y Partida Justo Irning y Rodríguez García Verónica. Ord. Civil Desahoga Vista. 1 Acdo. Núm. Exp. 24/2024.

Corrugados Bellavista S.A. de C.V. vs. Kasai Proteins S.A. de C.V. Medios Preparatorios Mercantil Autr. Sicor. 2 Acdos. Núm. Exp. 506/2024.

Del Valle Mondraon Enriqueta Laura vs. Banco Santander México Sa Institución de Banca Múltiple Grupo Financiero Santander México y y Otro. Especial Hipotecario Civil Autorización. 1 Acdo. Núm. Exp. 396/2022.

SOLO CONSULTA
SOLO CONSULTA
SOLO CONSULTA

Fletes Cobos Luis Jonatan vs. Márquez Muñoz Irma. Ord. Civil Expedientillo. 1 Acdo. Núm. Exp. 816/2022.
Gaspar Hernández Ángel vs. Larque Guijosa Francisco Federico. Ord. Civil Desahoga Vista. 1 Acdo. Núm. Exp. 208/2022.
Gómez Leal Alejandra vs. Robles Chairez María Guadalupe. Ejecutivo Cuantía Menor Mercantil Exhibe Minuta de Exhorto. 1 Acdo. Núm. Exp. 5258/2019.
Gracia Flores Claudia vs. Jiménez González Guadalupe. Ord. Civil Acredita Personalidad. 4 Acdos. Núm. Exp. 684/2022.
Heno Le Clinche Marie Helene Emilie vs. Benavides Valdés Gabriel y Benavides Martínez Emilio. Ejecutivo Mercantil Autr. en Sicor. 1 Acdo. Núm. Exp. 442/2024.
Hernández Hernández Alejandra Jacinta vs. Reyes Hernández Belén. Exhortos Civil Acdo. en Exhorto. 1 Acdo. en Exhorto. Núm. Exp. 518/2024.
Hernández Rodríguez Teresa vs. Morales Luna Eduardo y López Gatica Margarita. Ord. Civil Apel. en Ambos Efectos. 1 Acdo. Núm. Exp. 1056/2023.
Instituto de Fondo Nacional de la Vivienda para los Trabajadores (Infonavit) vs. Aguirre Rodríguez Federico. Vía de Apremio Civil Turnar Al Actuario y Autorización. 1 Acdo. Núm. Exp. 218/2022.
Instituto de Seguridad y Servicios Sociales de Los Trabajadores del Estado a Través de su Fondo de la Vivienda vs. Hernández Mora Carlos César y Muñoz García Denise Krishna. Especial Hipotecario Civil Exh. Sin Diligenciar. 1 Acdo. Núm. Exp. 406/2022.
Instituto del Fondo Nacional de la Vivienda para los Trabajadores Infonavit vs. Fuentes Reyes Carolina Azucena. Especial Hipotecario Civil Autorización. 1 Acdo. Núm. Exp. 216/2024.
Instituto del Fondo Nacional de la Vivienda para los Trabajadores vs. Moreno Amaro Ricardo y Otra. Especial Hipotecario Civil Razon Actuarial en Exhorto. 1 Acdo. en Exhorto. Núm. Exp. 472/2024.
Instituto del Fondo Nacional de la Vivienda para los Trabajadores vs. Vega Carreño Guadalupe. Especial Hipotecario Civil Autorización. 1 Acdo. Núm. Exp. 1320/2023.
Jiménez Aguirre José Carlos vs. Guerrero Miranda José. Ejecutivo Cuantía Menor Mercantil Girar Oficio Cnbv. 1 Acdo. Núm. Exp. 2032/2021.
Mancera Gamez Rubén vs. Mancera Gamez Marina y Alas Con Sabor de México S.A. de C.V. Ord. Civil Debera de Estarse. 1 Acdo. Núm. Exp. 28/2024.
Morgen S.A. de C.V. vs. Mixeri Servicios S.A. de C.V. Ejecutivo Mercantil Rebeldia y Se Admiten Pruebas. 1 Acdo. Núm. Exp. 232/2024.
Pérez Córdoba Elsa vs. Montealegre Ortega Janett. Ejecutivo Cuantía Menor Mercantil Entrega de Billete. 1 Acdo. Núm. Exp. 3078/2019.
Ramos Álvarez antes Banco Mercantil del Norte S.A. antes Banco Nacional de México S.A. Patricia vs. Cortés López Honoria María de Jesús. Oral Mercantil Devolución de Documentos. 1 Acdo. Núm. Exp. 1188/2021.
Rivera Miramón Gloria su Sucesión y También Conocida como Gloria Rivera y Miramón y-o. Gloria Rivera Miramón de Guerrero. Juris. Voluntaria Civil Debera de Estarse. 3 Acdos. Núm. Exp. 548/2023.
Rodríguez Rodríguez Salvador su Sucesión vs. Escobar Aguilar Miguel Ángel 3. Juris. Voluntaria Civil Juris. Voluntaria. 1 Acdo. Núm. Exp. 504/2024.
Salvador Castro Ricarda vs. Inmobiliaria y Comercial Bustamante S.A. de C.V. y Financiera Comercial Mexicana Sa Departamento Fiduciario. Ord. Civil Se Recibe Oficio Cfe. 1 Acdo. Núm. Exp. 22/2024.
Santillán Martiñón Gerardo vs. Jaramillo Méndez Lucrecia y C Director del Registro Público de la Propiedad y de Comercio de la Ciudad de México. Ord. Civil Ofrece Pruebas. 1 Acdo. Núm. Exp. 1262/2023.
Secreto. Ejecutivo Cuantía Menor Mercantil Edictos. 1 Acdo. Núm. Exp. 2222/2020.
Secreto. Ejecutivo Mercantil Aclaración de Auto. 1 Acdo. Núm. Exp. 1224/2023.
Secreto. Ejecutivo Mercantil Autorización. 1 Acdo. Núm. Exp. 196/2024.
Secreto. Ejecutivo Mercantil Autorización. 1 Acdo. Núm. Exp. 446/2024.
Secreto. Ejecutivo Mercantil Ejecutivo Mercantil. 1 Acdo. Núm. Exp. 468/2024.
Secreto. Ejecutivo Mercantil Expedientillo. 1 Acdo. Núm. Exp. 584/2022.
Secreto. Ejecutivo Mercantil Requerimiento Digital. 1 Acdo. Núm. Exp. 508/2024.
Secreto. Providencias Precautorias Civil Turnar a Secretaría "A". 1 Acdo. Núm. Exp. 344/2024.
Soriano Yáñez Pedro Francisco vs. Rivero Velázquez Agustín y Banco Internacional Inmobiliario Sa hoy Banco HSBC Sa Institución de Banca Múltiple Grupo Financiero HSBC y C Director del Registro Público de la Propiedad y del Comercio de la Ciudad de México. Ord. Civil Razon Actuarial. 2 Acdos. Núm. Exp. 274/2024.
Toyota Financial Services México S.A. de C.V. vs. Gutiérrez Torres Anastacio Esteban. Ejecutivo Mercantil Devolución de Exh. Emplaz. y Contestación. 1 Acdo. Núm. Exp. 100/2023.
Tu Casa Express S.A. de C.V. vs. Hernández Rivera Ma Nicanor. Especial Hipotecario Civil Acdo. en Cuad. de Amparo. 1 Acdo. en Amparo. Núm. Exp. 278/2023.
Vaqueiro Alban Roberto su Sucesión vs. Directora del Registro Público de la Propiedad y del Comercio de la Ciudad de México y Asesoría y Consultoría Integral Profesional de México S.C. y Titular de la Notaria Cinco de Othón P Blanco Quintana Roo a Través del Archivo General de Notarias por Haber Fallecido. Ord. Civil Girar Exhorto. 1 Acdo. Núm. Exp. 60/2023.
Victoria Ramírez Roberto Carlos vs. Juan Sanabria Marco Antonio. Ejecutivo Cuantía Menor Mercantil Se Exhiben Billetes. 1 Acdo. Núm. Exp. 1368/2021.

AUDIENCIA

Castro Nicolai María su Sucesión vs. Tinoco Rivera Javier Aristides. Aud. Ord. Civil. 1 Audiencia. Núm. Exp. 502/2022.
Ibáñez Valerio Edith y Morales Ibáñez Lilia Lourdes y Morales Alcántara Arcadio vs. Grupo Mexicano de Seguros S.A. de C.V. Aud. Previa y de Concil. Ord. Civil. 1 Audiencia. Núm. Exp. 178/2023.

SENTENCIA INTERLOCUTORIA

Grupo Solufi, S.A. P. I. de C.V. vs. Impulsora Alce del Caribe, S.A. de C.V. y Alcérreca Balmes Luis y Marques Sonda Patricia. Ejecutivo Mercantil Sent. Interl. 1 Núm. Exp. 388/2024

LA SECRETARIA DE ACUERDOS
LIC. NORMA OLVERA VILLEGAS

QUINCUAGÉSIMO CUARTO DE LO CIVIL

SECRETARÍA "A"
ACUERDOS DEL 17 DE MAYO DEL 2024

Álvarez Uribe José Antonio vs. Seguros Inbursa Sa Grupo Financiero Inbursa. Ord. Civil 4 Acdos. Núm. Exp. 121/2024.
Banco Santander México S.A. Institución de Banca Múltiple Grupo vs. Jolpack S.A. de C.V. y Luis Felipe Pacheco Ricalde. Ejecutivo Mercantil 1 Acdo. Núm. Exp. 1091/2018.
Bravo Bravo Araceli vs. Bravo Vargas Norma y Registro Público de la Propiedad y del Comercio de la Ciudad de México. Ord. Civil 2 Acdos. Núm. Exp. 819/2022.
Chávez García Juan Carlos vs. Mondragón Vergara Nancy Liliana. Controversias de Arrendamiento Civil 1 Acdo. Núm. Exp. 517/2024.
González Díaz María del Pilar su Sucesión vs. López Mireles Fernando su Sucesión y Rivera Vivas Ana María. Ord. Civil 1 Acdo. Núm. Exp. 715/2023.
Inmuebles y Promociones Zacatecas, S.A. de C.V. vs. Rafael Pérez Pérez. Controversias de Arrendamiento Civil 1 Acdo. Núm. Exp. 1349/2023.
Jiménez Esparza Susana Sofía vs. González Gómez Gerardo Humberto y Esparza Aguilar Gerardo Carlos. Exh. Mercantil 1 Acdo. en Exhorto. Núm. Exp. 453/2024.
López Pedraza Pricila Panpanini vs. Avendaño Castellano Oliva. Ord. Civil Terc. Coadyuvante. 1 Acdo. Núm. Exp. 145/2023.
Medina Aldana Dionisio vs. Rivera Castrejón María Elena. Exhortos Civil 1 Acdo. en Exhorto. Núm. Exp. 501/2024.
Olvera Montes José Valente vs. Olvera Sánchez J Jesús su Sucesión y También Conocido como Jesús Olvera Sánchez y C Director del Registro Público de la Propiedad y del Comercio de la Ciudad de México. Ord. Civil. -. 1 Acdo. Núm. Exp. 485/2022.
Secreto. Ejecutivo Mercantil 1 Acdo. Núm. Exp. 523/2024.

SOLO CONSULTA
SOLO CONSULTA
SOLO CONSULTA

Valenzuela González José Luis vs. Urbina Díaz Jorge. Exhortos Civil 1 Acdo. en Exhorto. Núm. Exp. 403/2024.
Zamarripa Herrerías Ana Luisa vs. Fabián Orduña José Edmundo Fernando. Ord. Civil 1 Acdo. Núm. Exp. 1371/2023.

LA SECRETARIA DE ACUERDOS
LIC. LOURDES RUBÍ MIRANDA IBÁÑEZ

SECRETARÍA "B"
ACUERDOS DEL 17 DE MAYO DEL 2024

Abc Capital Sociedad Anónima, Institución de Banca Múltiple vs. Construcciones y Comercializadora Gemo S.A. de C.V. y Bertha Alicia Guerrero García. Especial Hipotecario Civil 1 Acdo. Núm. Exp. 480/2016.
Acosta Checa Sebastián vs. Sánchez Jiménez Gabriel. Ejecutivo Mercantil 1 Acdo. Núm. Exp. 956/2023.
Araujo Cancino Eduardo vs. Ricardo Araujo Cancino su Sucesión. Ejecutivo Mercantil Expedientillo. 1 Acdo. Núm. Exp. 1194/2018.
Arrendadora Afirme, Sociedad Anónima de Capital Variable, Sociedad Financiera de Objeto Múltiple Entidad Regulada, Afirme Grupo Financiero vs. Gutiérrez García José. Ejecc. de Garantías Otorgadas Mediante Prenda Sin Transmisión de Pos. y Fideicomiso de Garantía (Procedimiento Judicial) Mercantil 1 Acdo. Núm. Exp. 1078/2023.
Banco Actinver Sa Ibm Grupo Financiero Actinver en su Calidad de Fiduciario del Contrato de Fideicomiso Irrevocable Número 4755 y Administradora Agrofibra S.C. en su Calidad de Administrador vs. Optimización Inmobiliaria S.A. de C.V. y Agriprofin S.A. de C.V. y Gperseo S.A. de C.V. y Corporativo Arcos Norte S.A. de C.V. y Guajardo Hesles Jorge y Riquelme Cacho Carlos Xavier y Villarreal Galicia Alfredo Jesús. Ord. Mercantil Expedientillo. 1 Acdo. Núm. Exp. 148/2024.
Banco Mercantil del Norte, S.A. Institución de Banca Múltiple, Grupo Financiero Banorte vs. Salomón Hemsani y Chamah y Sonia Edith de Coss Carrasco de Hemsani. Ord. Mercantil 1 Acdo. Núm. Exp. 54/2003 Bis. 2 Segundo Tomo.
Banco Sabadell Sociedad Anónima Instutición de Banca Múltiple vs. Ingeniería Civil y Contrucciones Quattro S.A. de C.V. y Vázquez García Rodrigo y Vázquez Olvera Juan Gonzalo y García Orozco Martha Cecilia. Ejecutivo Mercantil 1 Acdo. Núm. Exp. 440/2021.
Banco Santander México Sociedad Anónima Institución de Banca Múltiple Grupo Financiero Santander México vs. Carranca Bourget Gabriel. Especial Hipotecario Civil 1 Acdo. Núm. Exp. 4/2024.
BBVA México, S.A. Institución de Banca Múltiple, Grupo Financiero BBVA México vs. Vigua y Asociados, S.A. de C.V. y Luis Arnulfo Ayala Brizuela. Especial Hipotecario Civil 2 Acdos. Núm. Exp. 232/2014 Bis. 1 Segundo Tomo.
Bergen S.A. vs. Leticia Rodríguez García. Ord. Civil 1 Acdo. en Tercería. Núm. Exp. 1510/2010.
Bismarck Villanueva y Méndez Ricardo vs. Gutiérrez Laguna Javier y Ponce Rodríguez Mercedes. Controversias de Arrendamiento Civil 1 Acdo. Núm. Exp. 494/2024.
Cabrera Landaverde Jesús vs. Ford Credit de México S.A. de C.V. Sofom Er y Dinastia Automotriz México S.A. de C.V. Ord. Mercantil 1 Acdo. Núm. Exp. 464/2022 Segundo Tomo.
Chio Ramírez Marina y Chio Ramírez Araceli vs. Chio Gómez Luis su Sucesión. Ord. Civil 1 Acdo. Núm. Exp. 658/2023.
Cruz Hernández Jorge vs. Guadalupe Zolu Hernández Bernal. Especial Hipotecario Civil 1 Acdo. Núm. Exp. 1262/2019 Segundo Tomo.
Dessetec Desarrollo de Sistemas, Sociedad Anónima de Capital Variable vs. José Antonio Aranzueta González y Otra. Especial Hipotecario Civil 1 Acdo. Núm. Exp. 988/2008 Segundo Tomo.
Gamboa Jara Laura Elena vs. Silivia Raya Rojas. Juris. Voluntaria Civil 1 Acdo. Núm. Exp. 1016/2019.
García Romero Gilberto vs. José Eduardo Rodríguez Carriedo. Vía de Apremio Civil 1 Acdo. Núm. Exp. 790/2019.
Hipotecaria su Casita S.A. de C.V. Sociedad Financiera de Objeto Múltiple Entidad No Regulada vs. Leticia Ornelas Vega. Esp. Hip. 1 Acdo. Núm. Exp. 846/2011.
Ibáñez Mendoza Andrés de Jesús vs. José Antonio Paramo Torres. Especial Hipotecario Civil 1 Acdo. Núm. Exp. 366/2011 Segundo Tomo.
Instituto del Fondo Nacional de la Vivienda para los Trabajadores (Infonavit) vs. Javier Pérez Barrera. Especial Hipotecario Civil Expedientillo. 1 Acdo. Núm. Exp. 78/2017.
Instituto del Fondo Nacional de la Vivienda para los Trabajadores (Infonavit) vs. Medina Mendoza Juan. Especial Hipotecario Civil Expedientillo. 1 Acdo. Núm. Exp. 402/2019.
Instituto del Fondo Nacional de la Vivienda para los Trabajadores Infonavit vs. Magaña Morales Michelle y Saldaña Palos Juan Uriel. Especial Hipotecario Civil Expedientillo. 1 Acdo. Núm. Exp. 630/2022.
Juárez Ruíz Bulmaro Enrique vs. Rosa Vicente Aguilar y Narciso Eusebio Vicente Contreras. Ord. Civil 1 Acdo. Núm. Exp. 708/2015.
López Anguiano Verónica Margarita vs. Quintana Sánchez Abraham su Sucesión. Ord. Civil 1 Acdo. Núm. Exp. 184/2024.
Malo García Sandra Patricia vs. Amaro Rodríguez Mónica Miriam. Exhortos Civil 1 Acdo. en Exhorto. Núm. Exp. 472/2024.
Martínez Álvarez Nelida vs. Martínez Álvarez Eva y Hernández Martínez Horacio y Hernández Martínez Asael. Ord. Civil 1 Acdo. Núm. Exp. 648/2023.
Mex Factor S.A. de C.V. Sociedad Financiera de Objeto Múltiple vs. Allya Internacional S.A. de C.V. Especial Hipotecario Civil 1 Acdo. Núm. Exp. 1110/2019 Segundo Tomo.
Morales García Juan Enrique vs. Luis de Lucio Osorio y Otra. Especial Hipotecario Civil 1 Acdo. Núm. Exp. 526/2007 Segundo Tomo.
Oportunidades para Emprendedores S.A. P. I. de C.V. Sociedad Financiera de Objeto Múltiple E. N. R vs. Fabrica de Veladores el Mayor Apóstol del Verbo Eterno, S. de R. L. Microindustrial, Federico Sergio Blanco Martínez, Abarrotes Blanquita S.A. de C.V. y María de Jesús Martínez Ruíz. Especial Hipotecario Civil 1 Acdo. Núm. Exp. 526/2014 Segundo Tomo.
Polti Ureta Geraldine vs. Del Rayo Castrejón Enrique Joaquín. Especial Hipotecario Civil 1 Acdo. Núm. Exp. 802/2010 Segundo Tomo.
Promotora de Hoteles, Sociedad Anónima de Capital Variable y Banco Nacional de México, Sociedad Anónima, Integrante del Grupo Financiero Banamex vs. Sergio Botello Méndez y Martha Witron Picazo. Ord. Mercantil 1 Acdo. Núm. Exp. 718/2019.
Ramírez Ángeles Edith y en Carácter de Derecho de Socia Cooperativista Número 2556 de la Sociedad Cooperativa Denominada Cooperativa la Cruz Azul Scl vs. Álvarez Cuevas José Alfredo y Sánchez Álvarez Mario y Borrel Rodríguez Miguel Aduardo y Dolores Anguiano Ramses y Cooperativa la Cruz Azul Scl. Ord. Mercantil 2 Acdos. Núm. Exp. 426/2023 Segundo Tomo.
Rivera Ireta Sonia Edith vs. Chávez Aguilera José de Jesús. Controversias de Arrendamiento Civil 1 Acdo. Núm. Exp. 1080/2022.
Rivera Sánchez María Eugenia vs. Fernando Alejandro Romero Téllez. Esp. Hip. 1 Acdo. Núm. Exp. 1178/2009.
Rivera Sánchez María Eugenia vs. Fernando Alejandro Romero Téllez. Especial Hipotecario Civil 1 Acdo. Núm. Exp. 1178/2009 Segundo Tomo.
Romero Gamboa Susana vs. Irma Romero Gamboa, Raúl Romero Gamboa y Director Dl Regustro Público de la Propeidad y de Comercio de Esta Ciduad. Ord. Civil 1 Acdo. Núm. Exp. 612/2019.
Rosas Romero Rubén vs. Chicano Galeana Brenda. Ord. Civil 1 Acdo. Núm. Exp. 1040/2022.
Sánchez García José Juan y Sánchez López Gabriel Aaron vs. Seguros Inbursa Sa Grupo Financiero Inbursa. Ord. Civil 4 Acdos. Núm. Exp. 1360/2023.
Scotiabank Inverlat Sa Institución de Banca Múltiple Grupo Financiero Scotiabank Inverlat vs. Rodríguez Cruz Jesús Orlando. Especial Hipotecario Civil 1 Acdo. Núm. Exp. 524/2024.
Secreto. Ejecutivo Mercantil 1 Acdo. Núm. Exp. 1370/2023.
Secreto. Ejecutivo Mercantil 1 Acdo. Núm. Exp. 958/2023.
Sierra Reyes Carlos Felipe y García Estela vs. Martínez García Lauro y C Director General del Registro Público de la Propiedad y de Comercio de la Ciudad de México. Ord. Civil 1 Acdo. Núm. Exp. 82/2024.
Sociedad Hipotecaria Federal S.N.C. Institución de Banca de Desarrollo en su Carácter de Fiduciario Sustituto del Fondo de Operación y Financiamiento Bancario a la Vivienda (Fovi) vs. David Ortiz Mosqueda y Otra. Especial Hipotecario Civil 1 Acdo. Núm. Exp. 1146/2010.

SOLO CONSULTA
SOLO CONSULTA
SOLO CONSULTA

Sociedad Hipotecaria Federal S.N.C. Institución de Banca de Desarrrollo como Fidu Sustitutadel Fondo de Operaciones y Financiamiento Bancario a la Vivienda 8fovi) vs. Raúl Elías Tello Luna. Esp. Hip. 2 Acdos. Núm. Exp. 1310/2010.

Sofimex Institución de Garantías S.A. vs. Constructora Thaimy, S.A. de C.V. y Inmobiliaria Napau, S.A. de C.V. y González Ríos Guadalupe. Especial de Fianzas Mercantil 1 Acdo. Núm. Exp. 460/2022.

Sosa Rocha María Joaquina vs. Torres Rangel Gregorio. Ord. Civil 1 Acdo. Núm. Exp. 562/2021.

Velázquez Luna Ricardo vs. Saviñon González de Cosío Víctor Manuel. Ejecutivo Mercantil 11 Acdos. Núm. Exp. 954/2023.

AUDIENCIA

Autofinanciamiento México, S.A. de C.V. vs. Méndez García Teodoro y Otro. Aud. Ejec. Merc. 1 Audiencia. Núm. Exp. 1232/2009.

EL SECRETARIO DE ACUERDOS
LIC. LEONARDO DANIEL BENTAZOS MORALES

QUINCUAGÉSIMO QUINTO DE LO CIVIL

SECRETARÍA "A"
ACUERDOS DEL 17 DE MAYO DEL 2024

Altamirano García Leticia, González Carrillo Juan Martín vs. Rodríguez Juárez Marina. Ejecutivo Mercantil Tomo Dos. 1 Acdo. Núm. Exp. 53/2020 Tomo Dos.

Asociación de Scouts de México A.C. vs. Datamix S.A. de C.V. y Cañete Rodríguez Rafael. Ejecutivo Mercantil Tomo Dos. 1 Acdo. Núm. Exp. 79/2018 Tomo Dos.

Ayala Ramírez Arturo vs. Gutiérrez Fernández María de Lourdes. Ord. Civil 1 Acdo. Núm. Exp. 441/2024.

Banca Mifel S.A. Institución de Banca Múltiple, Grupo Financiero Mifel vs. Grupo Salveg S.A. de C.V. y Ahmad Salame. Ejecutivo Mercantil 1 Acdo. Núm. Exp. 519/2018.

Banco Santander México, S.A. Institución de Banca Múltiple Grupo Financiero Santander México vs. Ruíz González Jacqueline y Ruíz Cerroblanco Sergio Crescencio. Ejecutivo Mercantil Tomo Dos. 1 Acdo. Núm. Exp. 377/ 2015 Tomo Dos.

BBVA Bancomer S.A. Institución de Banca Múltiple Grupo Financiero BBVA Bancomer vs. Zúñiga Cano José y Ramírez Rubio Griselda. Especial Hipotecario Civil Expedientillo. 1 Acdo. Núm. Exp. 295/2021.

BBVA México S.A. Institución de Banca Múltiple Grupo Financiero BBVA México vs. Solís Yépez Óscar. Especial Hipotecario Civil 1 Acdo. Núm. Exp. 1169/2023.

BBVA México, S.A., Institución de Banca Múltiple, Grupo Financiero BBVA México, antes BBVA Bancomer, S.A., Institución de Banca Múltiple, Grupo Financiero BBVA Bancomer vs. Gómez Moreno Salvador. Especial Hipotecario Civil 1 Acdo. en Amparo. Núm. Exp. 827/2021 Amparo Directo D. C. 344/2024.

BBVA México, Sociedad Anónima, Institución de Banca Múltiple Grupo Financiero BBVA México antes BBVA Bancomer, S.A., Institución de Banca Múltiple, Grupo Financiero BBVA Bancomer vs. Acosta Hernández José Refugio y Mendoza Bernal Lilia Karla. Especial Hipotecario Civil 1 Acdo. Núm. Exp. 145/2019.

Bufete Vega, S.A. de C.V., antes Banco Nacional de México, S.A., Integrante del Grupo Financiero Banamex en su Carácter de Cedente vs. Inmobiliaria Hotelera de Campeche S.A. de C.V. y José Elías Selem Ferrer. Especial Hipotecario Civil Tomo Cinco. 1 Acdo. Núm. Exp. 893/1998 Tomo Cinco.

Castro Santos Aldo y Rueda Flores Marcos. Juris. Voluntaria Civil 1 Acdo. Núm. Exp. 455/2024.

Cibanco Sociedad Anónima Institución de Banca Múltiple Actuando Unicamente en su Carácter de Fiduciario en el Fideicomiso F 00429 vs. Montes de Oca Barrios Érika, Ginez Cruz Hugo León. Especial Hipotecario Civil 1 Acdo. Núm. Exp. 1089/2019.

Cibanco, Sociedad Anónima, Institución de Banca Múltiple antes BBVA Bancomer, S.A., Institución de Banca Múltiple, Grupo Financiero BBVA Bancomer antes Bancomer Sociedad Anónima vs. Gloria Andrade Nevárez. Especial Hipotecario Civil 1 Acdo. en Amparo. Núm. Exp. 713/2007 621/2024-VII-A.

Condesa Financiera, S.A. de C.V. Sociedad Financiera de Objeto Múltiple Entidad No Regulada vs. Julio Zárate Aparicio. Esp. Hip. 1 Acdo. Núm. Exp. 633/2011.

Dávila Carrasco Domingo Juventino vs. García Olarte Martina. Ord. Civil 1 Acdo. Núm. Exp. 415/2024.

Delgadillo Nañez Sebastián y Ávila Canales María Concepción vs. Delgadillo Ávila María Estela. Ord. Civil 1 Acdo. Núm. Exp. 995/2023.

Emprendimientos Maussan y González Sapi de C.V. vs. González Jiménez Norma del Carmen y Córdova Madrigal Jorge. Especial Hipotecario Civil 1 Acdo. Núm. Exp. 11/2024.

Espinosa Rodríguez José Luis vs. Paredes Polanco César Alfonso y Santacruz García Martha. Vía de Apremio Civil 1 Acdo. Núm. Exp. 1043/2019.

Grijalva Souffle Jesús Humberto vs. Valencia Ontiveros Eduardo y Piterson Baduqui Alma Edwiges. Especial Hipotecario Civil 1 Acdo. Núm. Exp. 1285/2008 Tomo Dos.

Hernández Torres Arturo Raúl vs. Pérez Ramírez Antonio. Pago de Daños Culposos Causados por Motivos del Transito de Vehículo Civil 2 Acdos. Núm. Exp. 147/2024.

HSBC México Sa Institución de Banca Múltiple Grupo Financiero HSBC vs. Digital Pcs S.A. de C.V., Madrigal Villaburo Héctor Onofre. Ejecutivo Mercantil 1 Acdo. Núm. Exp. 1511/2019.

Inmobiliaria Ferbors, Sociedad Anónima de Capital Variable vs. Verónica Tinajero Anaya. Especial Hipotecario Civil Tomo Dos. 1 Acdo. Núm. Exp. 633/2013 Bis. 2 Tomo Dos.

Inmobiliaria Pamaragom, Sociedad Anónima de Capital Variable. Ord. Civil 1 Acdo. en Amparo. Núm. Exp. 1/2023 963/2023-I.

Instituto del Fondo Nacional de la Vivienda Paera Los Trabajadores vs. María Elena Calvo Hernández. Especial Hipotecario Civil 1 Acdo. Núm. Exp. 873/2015.

Instituto del Fondo Nacional de la Vivienda para los Trabajadores Infonavit vs. Molina Sánchez Yazmín y Álvarez Hernández José Andrés. Especial Hipotecario Civil 1 Acdo. Núm. Exp. 119/2021.

Instituto del Fondo Nacional de la Vivienda para los Trabajadores vs. Dinorin Ramírez Javier y Carmona Muñoz Georgina. Vía de Apremio Civil 1 Acdo. Núm. Exp. 1037/2014.

Instituto del Fondo Nacional de la Vivienda para los Trabajadores vs. Virginia Gómez Zamudio y Otro. Especial Hipotecario Civil Expedientillo. 1 Acdo. Núm. Exp. 1059/2015.

Jiménez Romero Armando vs. Jiménez Romero Rafaela Érica y Simental Jiménez Erick Elías y Simental Jiménez Edwin Alfredo. Ord. Civil 2 Acdos. Núm. Exp. 599/2022.

Manzano Pérez Jorge Isaac Cesionario de Inmobiliaria Gutza, Sociedad Anónima de Capital Variable vs. López Santiago Bernardo y Castillo Pineda Marina Griselda. Especial Hipotecario Civil 1 Acdo. Núm. Exp. 823/2011.

Mardueno Lara Gonzalo vs. Lomelí Vanegas Leonardo y Universidad Nacional Autónoma de México y Codemandados. Ord. Civil 1 Acdo. Núm. Exp. 215/2024.

Martínez Amaro Manuel y Continuado por Isolino Martínez Amaro y Hotelera Las Matas S.A. de C.V. vs. Cores Guerrero Luis Manuel y Otros. Exhortos Civil Exhorto. 1 Acdo. en Exhorto. Núm. Exp. 521/2024.

Martínez San Martín Daniel vs. Jiménez Figueroa Rodolfo. Ord. Civil 1 Acdo. Núm. Exp. 279/2024.

Operadora la Ruta del Café S.A. de C.V. vs. Ibáñez Salinas Mario. Controversias de Arrendamiento Civil 1 Acdo. Núm. Exp. 1279/2023.

Oportunidades para Emprendedores S a P I de C.V. Sociedad Financiera de Objeto Múltiple e N R vs. Iturbe Aguilar Osman, Díaz Aguilar Cecilia Carmelina. Ejecutivo Mercantil 1 Acdo. Núm. Exp. 1509/2019.

Palma García Diana vs. Instituto del Fondo Nacional de la Vivienda para los Trabajadores. Ord. Civil 1 Acdo. Núm. Exp. 457/2024.

Ramírez Colín Miguel Ángel vs. Banco de México en su Carácter de Fiduciario del Gobiemo Federal en el Fideicomiso Fondo de Operación y Financiamiento Bancario a la Vivienda Fovi y Banco Nacional de México Sa Institución de Banca Múltiple Grupo Financiero Banamex Accival S.A. de C.V. y Registro Público de la Propiedad y de Comerico de la Ciudad de México. Especial Hipotecario Civil 1 Acdo. Núm. Exp. 609/2023.

Rodríguez Santos Evelin vs. Manrique Mercado Jorge Antonio y Vivas Negrete Patricia Yaqueline. Especial Hipotecario Civil 2 Acdos. Núm. Exp. 185/2021.

Sánchez Trejo Patricia, antes Ci Banco, Sociedad Anónima, Institución de Banca Múltiple en su Carácter de Fiduciario en el Fideicomiso F/00360, antes The Bank Of New York Mellon, Sociedad Anónima, Institución de Banca Múltiple, en su Carácter de Fiduciario en el Fideicomiso Irrevocable Número F/360 vs. Carmen León Martínez. Especial Hipotecario Civil Tercería. 1 Acdo. en Tercería. Núm. Exp. 983/2015 Tercería.

SOLO CONSULTA

Secreto. Ejecutivo Mercantil 1 Acdo. Núm. Exp. 1047/2023.
Secreto. Ejecutivo Mercantil 1 Acdo. Núm. Exp. 175/2024.
Secreto. Especial de Fianzas Mercantil 4 Acdos. Núm. Exp. 21/2024.
Secreto. Ejecutivo Mercantil 1 Acdo. Núm. Exp. 451/2024.
Secreto. Ejecutivo Mercantil 1 Acdo. Núm. Exp. 465/2024.
Secreto. Ejecutivo Mercantil 1 Acdo. Núm. Exp. 517/2024.
Secreto. Ejecutivo Mercantil 1 Acdo. Núm. Exp. 519/2024.
Ulloa Zepeda Julio vs. Zepeda Roldán Amanda su Sucesión. Ord. Civil 1 Acdo. Núm. Exp. 1055/2023.

AUDIENCIA

Hernández Chico Gloria vs. Rodríguez Ortega Jorge. Aud. Ejecutivo Mercantil. 1 Audiencia. Núm. Exp. 1321/2022.
Thesus de México S.A. de C.V. vs. Gutiérrez Hernández Fernando. Aud. Medios Preparatorios Mercantil. 1 Audiencia. Núm. Exp. 97/2024.

SENTENCIA INTERLOCUTORIA

BBVA Bancomer, Sociedad Anónima, Institución de Banca Múltiple, Grupo Financiero BBVA Bancomer vs. Pérez Hernández José Luis. Especial Hipotecario Civil Sent. Interl. 1 Núm. Exp. 7/2021
O. Farrill Santoscoy Ernesto Gustavo vs. Banco Invex Sa Institución de Banca Múltiple Invex Grupo Financiero Institución Fiduciaria en el Fideicomiso Número 2532 y Bursametrica Casa de Bolsa, S.A. de C.V. Ord. Mercantil Sent. Interl. 1 Núm. Exp. 289/2023

LA SECRETARIA DE ACUERDOS
LIC. NANCY HAYDE LÓPEZ FRÍAS

SECRETARÍA "B"
ACUERDOS DEL 17 DE MAYO DEL 2024

Arellano Cortés Mauricio Isidro vs. Eva Hernández González. Especial Hipotecario Civil 1 Acdo. Núm. Exp. 1032/2015.
Armando Alarid Vilchis antes Recuperación de Comercio Interior, S. L. de C.V. vs. Sonia López Tavira de Alvizo y Otro. Ejecutivo Mercantil 1 Acdo. Núm. Exp. 132/2004.
Arredondo Chapina Esperanza vs. Arancibia Arguello Martha Elena. Ord. Civil Expedientillo. 1 Acdo. Núm. Exp. 72/2023.
Autofinanciamiento México, S.A. de C.V. vs. Ramírez Bernal Héctor y Juárez Muñoz Juana. Ejecutivo Mercantil Expedientillo. 1 Acdo. Núm. Exp. 1272/2019.
Banco Monex, Sociedad Anónima, Institución de Banca Múltiple Monex Grupo Financiero y Vázquez Aben Héctor Eduardo y Macia Ubierna Joaquín y Roncancio Castillo Rafael vs. Torre Castillo Pedro. Proced. Judicial de Reconoc. y Ejecc. de Laudo Arbitral Civil 1 Acdo. Núm. Exp. 310/2019.
Banco Nacional de México S.A. Integrante del Grupo Financiero Banamex vs. José María Jacinto Rueda Maru y Gloria Andrés Bahena. Especial Hipotecario Civil 1 Acdo. Núm. Exp. 1202/2008.
BBVA Bancomer, S.A. vs. Andriano Vizcaya Luis Alberto Alejandro. Especial Hipotecario Civil 1 Acdo. Núm. Exp. 130/2022.
Bienes Raíces Mónica Sa vs. Mariana Allure Corporate S.A. de C.V. Controversias de Arrendamiento Civil Cuad. de Amparo. 2 Acdos. en Amparo. Núm. Exp. 66/2022 Cuad. de Amp. 1016/2023-I.
Bienes Raíces Mónica Sa vs. Mariana Allure Corporate S.A. de C.V. Controversias de Arrendamiento Civil Cuad. de Amparo. 1 Acdo. en Amparo. Núm. Exp. 66/2022 Cuad. de Amp. 88.
Bienes Raíces Mónica Sa vs. Mariana Allure Corporate S.A. de C.V. Controversias de Arrendamiento Civil 1 Acdo. Núm. Exp. 66/2022 Bis. 1 Principal.
Bonilla Díaz Genaro y Otro vs. Enedina Suárez Palma. Ord. Civ. 1 Acdo. Núm. Exp. 300/2009.
Bringas Ávila Andrés vs. De la Llave Pallares Mariana. Controversias de Arrendamiento Civil 1 Acdo. Núm. Exp. 1262/2023.
Ci Banco Sociedad Anónima, Institución de Banca Múltiple vs. Juan Miguel Durán Escalante. Especial Hipotecario Civil 1 Acdo. Núm. Exp. 1226/2012 Bis. 1 Tomo II.
Creditur, S.A. de C.V. Unión de Crédito, Organizaicon Auxiliar de Crédito hoy su Cesionario Some Tasks Servicios Integrales, Sociedad de Responsabilidad Limitada de Capital Variable vs. Grupo Emmex, S.A. de C.V. y Alejandro Antonio Yarza Saldaña Quien También Usa Los Nombres de Alejandro Yarza Saldaña O. Antonio Yarza Saldaña. Especial Hipotecario Civil 1 Acdo. Núm. Exp. 998/2016 Tomo III.
Cruz Martínez José Jovany y María Guadalupe Guzmán Pérez por su Propio Derecho y en Representación de su Menor Hija Ixia Natalia Cruz Guzmán vs. Seguros Banorte S.A. de C.V. Grupo Financiero Banorte. Ord. Civil Cuad. de Amparo. 1 Acdo. en Amparo. Núm. Exp. 162/2023 Cuad. de Amp. 623/2024-III.
Escobedo Bautista Nicolás vs. Lomas Estrella Sa, C Director Genral del Registro Público Dela Propiedad y del Comercio de la Ciudad de México. Ord. Civil 1 Acdo. Núm. Exp. 1012/2019.
Financiera Fortaleza S.A. de C.V., Sofom Enr vs. Mejía Cruz José Luis. Ejecutivo Mercantil 1 Acdo. Núm. Exp. 784/2023.
Godínez Sánchez Héctor vs. Sawaya Manzur Alejandro y Sawaya Salomón Emilio. Ord. Civil 1 Acdo. Núm. Exp. 1070/2023.
Gómez Cabrera Alejandro vs. Celso Ferrusca Baltazar y Chávez García Irma. Especial Hipotecario Civil Cuad. de Amparo. 2 Acdos. en Amparo. Núm. Exp. 320/2005 Cuad. de Amp. 520/2024-I.
González Mendoza Martha Leticia y González Mendoza Rafael Eduardo vs. Empresas Casfin Sociedad Anónima de Capital Variable. Ord. Civil 1 Acdo. Núm. Exp. 302/2021.
Grael Inmobiliaria, S.A. de C.V. antes Juan Enrico Gamba Ayala, José Rubén Romero Flores vs. Jesús Ricardo Ferreiro Marín. Ejecutivo Mercantil 1 Acdo. Núm. Exp. 436/2017.
Granados Miramón Juana Graciela su Sucesión vs. Olvera Rivera Jaime y Turrobiartes Cruz Jorge Antonio y Mosco Villa Conrado y Tolosa Mena Rigoberto. Ord. Civil 1 Acdo. Núm. Exp. 866/2023.
HSBC México, S.A. Institución de Banca Múltiple, Grupo Financiero HSBC División Fiduciaria en su Carácter de Fiduciario en el Fideicomiso F/238864 vs. Moreno González Carlos Heriberto. Vía de Apremio Civil 1 Acdo. Núm. Exp. 1094/2016.
HSBC México S.A., Institución de Banca Múltiple Grupo Financiero HSBC, División Fiduciaria, en su Carácter de Fiduciario del Fideicomiso Número F/258024 antes Hipotecaria su Casita, S.A. de C.V. Sociedad Financiera de Objeto Múltiple, Entidad No Regulada vs. Ma. Leticia Flores Tafoya. Especial Hipotecario Civil 1 Acdo. Núm. Exp. 1674/2011.
HSBC México Sociedad Anónima Institución de Banca Múltiple, Grupo Financiero HSBC vs. Hernández Ruíz Francisco Osvil. Especial Hipotecario Civil 1 Acdo. Núm. Exp. 616/2018.
Inmobiliaria Berpecoll S.A. de C.V. vs. Oliveros Cruz Danna Zahory y Medina Trejo Virginia. Controversias de Arrendamiento Civil 1 Acdo. Núm. Exp. 270/2024.
Instituto de Seguridad Social para las Fuerzas Armadas Mexicanas vs. Bautista Navarrete Agustín, Morán García Minerva. Especial Hipotecario Civil 1 Acdo. Núm. Exp. 1632/2019.
Instituto del Fondo Nacional de la Vivienda para los Trabajadores (Infonavit) vs. González Hernández David y Gabriel Martínez Sandra. Vía de Apremio Civil 1 Acdo. Núm. Exp. 450/2024.
López Cerón Martha vs. López Cortés Faustino y Cerón Camacho Eufemia Juana. Ord. Civil 1 Acdo. Núm. Exp. 176/2024.
Nero S.A. de C.V. vs. Comercializadora Nsm S.A. de C.V. y Villarreal Quintero Óscar. Juris. Voluntaria Civil 2 Acdos. Núm. Exp. 376/2024.
Noguerón Ortiz María de Lourdes vs. Luciano Jiménez Sánchez, Luciano Jiménez Rocha, su Sucesión y Registro Público de la Propiedad y de Comercio de la Ciudad de México. Ord. Civil 1 Acdo. Núm. Exp. 100/2019.
Ortiz Vázquez Claudio vs. Alejandro Nieto Soria, Roberto Manuel Ruíz Burguete, Octavio Gutiérrez Hernández y María del Carmen Corona Rodríguez y Secretaria de Desarrollo Urbano y Vivienda (Seduvi). Juris. Voluntaria Mercantil 1 Acdo. Núm. Exp. 1202/2023.
Proyectos en Administración Inmobiliaria S.A. de C.V. y Banco Nacional de México Sa Integrante del Grupo Financiero Banamex vs. García García Gregorio. Ord. Mercantil 1 Acdo. Núm. Exp. 1038/2023.
Rosas Alfonso su Sucesión Morales vs. Gil Romero Simón. Controversias de Arrendamiento Civil 3 Acdos. Núm. Exp. 40/2024.
Salado Navarro María del Socorro vs. Palomino Pedraza Celia y Raúl Palomino Quiroz y del Fideicomiso Fondo Nacional de Habitaciones Popularesfonhapo. Ord. Civil 1 Acdo. Núm. Exp. 572/2021.
Salas Rosas Landa Jorge antes Decarome, Sociedad Anónima, Promotora de Inversión de Capital Variable, antes Banco Santander México, S.A. Institución de Banca Múltiple, Grupo Financiero Santander México antes Santander Vivienda, S.A. de C.V., Sofom E. R., Grupo Financiero México vs. Rebeca Becerril Pimentel. Especial Hipotecario Civil 1 Acdo. Núm. Exp. 1088/2017 Segundo Tomo.

SOLO CONSULTA
SOLO CONSULTA
SOLO CONSULTA

Saucedo Martínez Raúl vs. Nava Victoriano Sahara y Otros. Exhortos Civil Exhorto. 1 Acdo. en Exhorto. Núm. Exp. 420/2024.
Secreto. Ejecutivo Mercantil 1 Acdo. Núm. Exp. 1258/2022.
Secreto. Ejecutivo Mercantil 1 Acdo. Núm. Exp. 244/2024.
Secreto. Ejecutivo Mercantil 2 Acdos. Núm. Exp. 472/2024.
Secreto. Ejecutivo Mercantil 1 Acdo. Núm. Exp. 520/2024.
Secreto. Ejecutivo Mercantil 1 Acdo. Núm. Exp. 792/2023.
Silrendel Sociedad de Responsabilidad Limitada, de Capital Variable vs. Pérez Molina Eduardo. Especial Hipotecario Civil 1 Acdo. Núm. Exp. 918/2006 Bis. 1 Tomo II.
Soluciones Inmobiliarias Real Land, S.A. de C.V. vs. Pablo Olivares Castañeda y Otro. Esp. Hip. 1 Acdo. Núm. Exp. 350/2008.
Wallstein y Sucesores S.A. de C.V. vs. Unifoods S.A. de C.V. Ord. Civil 1 Acdo. Núm. Exp. 286/2023 Bis. 1 Principal.

NO PUBLICADOS

Banco Mercantil del Norte, S.A. Institución de Banca Múltiple, Grupo Financiero Banorte vs. Claudia Ethel Cárdenas Vera vs. Seguros Banorte S.A. de C.V., Grupo Financiero Banorte (Litisconsorte Pasivo). Especial Hipotecario Civil No Publicado. 2 Acdos. Núm. Exp. 614/2017 Tomo III.
Edf Cancún S.A. de C.V. vs. Trujillo Canales Karla Paulina. Ejecutivo Mercantil No Publicado. 1 Acdo. Núm. Exp. 84/2024.
García Madrigal Andrés vs. Morales Rodríguez Juan Fernando. Especial Hipotecario Civil No Publicado. 1 Acdo. Núm. Exp. 494/2001 Tomo II.
HSBC México Sa Institución de Banca Múltiple Grupo Financiero HSBC vs. López Gutiérrez Jesús Orlando. Especial Hipotecario Civil No Publicado. 1 Acdo. Núm. Exp. 250/2022.
López Páez Cristian Iván vs. Zárate Torres Fernando. Ejecutivo Mercantil No Publicado. 2 Acdos. Núm. Exp. 502/2023.
Plata Gaxiola Marely Alejandra vs. Bojórquez Gaxiola Pastor Genaro y Bojórquez Gaxiola Roel. Ejecutivo Mercantil No Publicado. 1 Acdo. Núm. Exp. 652/2023.
Sandoval Calderón Óscar vs. Hernández Imelda y López Cruz María Elena. Ord. Civil No Publicado. 1 Acdo. Núm. Exp. 178/2024.

AUDIENCIA

González Mendoza Martha Leticia y González Mendoza Rafael Eduardo vs. Empresas Casfin Sociedad Anónima de Capital Variable. Ord. Civil. 1 Audiencia. Núm. Exp. 302/2021.
Sociedad Hipotecaria Federal S.N.C. Institución de Banca de Desarrollo en su Carácter de Fiduciario Sustituto del Fondo y Financiamiento Bancario a la Vivienda Fovi vs. Briseño Serrano Luis Ernesto y Otro. Aud. Especial Hipotecario Civil. 1 Audiencia. Núm. Exp. 1338/2018.

SENTENCIA DEFINITIVAS DEL 17 DE MAYO DEL 2024

Christian Núñez Cervantes (Cesionario de HSBC México, S.A., Institución de Banca Múltiple, Grupo Financiero HSBC vs. González Rosete Sandra Gabriela. Especial Hipotecario Civil Sent. Def. 1 Núm. Exp. 356/2021 Tomo II

SENTENCIA INTERLOCUTORIA

Grupo Baltic Mpp Sapi de C.V. vs. Tatric, S.A. P. I de C.V. antes Tatric, S de R. L. de C.V. y Nieto Díaz Andrés. Ejecutivo Mercantil Sent. Interl. (De Levantamiento de Embargo) 1 Núm. Exp. 456/2023 Tomo Iii
Kadir Eduardo Flores Linares antes Banco Mercantil del Norte Sociedad Anónima Institución de Banca Múltiple Grupo Financiero Banorte vs. González Sánchez Norma Gabriela. Especial Hipotecario Civil Sent. Interl. 1 Núm. Exp. 174/2020 Tomo II

LA SECRETARIA DE ACUERDOS
LIC. ANABELL LEONOR REYES RODRÍGUEZ

QUINCUAGÉSIMO SEXTO DE LO CIVIL

SECRETARÍA "A"
ACUERDOS DEL 17 DE MAYO DEL 2024

Alvarado García Elsa Liliana vs. Pérez Aguileta Juan. Especial Hipotecario Civil D. 1 Acdo. Núm. Exp. 521/2024.
Anaya Zapote Alejandro vs. Espinosa Menéndez Antonio. Ejecutivo Mercantil 1 Acdo. Núm. Exp. 171/2024.
Aragón Vázquez Juan Manuel vs. Fábrica de Electrolineras, Sociedad Anónima Promotora de Inversión de Capital Variable. Vía de Apremio Civil 1 Acdo. Núm. Exp. 437/2024.
Banco Invex Sa Institución de Banca Múltiple Invex Grupo Financiero en su Carácter de Fiduciario en el Fideicomiso 3317 vs. Mayen Gleason Ricardo Manuel. Especial Hipotecario Civil R. 1 Acdo. Núm. Exp. 519/2024.
Banco Mercantil del Norte S.A. Institución de Banca Múltiple Grupo Financiero Banorte vs. Santos Esquivel Mónica y Carrasco Eleno Alejandro Eduardo. Especial Hipotecario Civil 2 Acdos. Núm. Exp. 675/2023.
Banco Regional Sa Ibm Grupo Financiero Banregio vs. González Bautista Javier. Ejecutivo Mercantil 1 Acdo. Núm. Exp. 101/2024.
Banco Regional Sociedad Anónima, Institución de Banca Múltiple, Banregio Grupo Financiero y antes Banco Regional de Monterrey Sociedad Anónima Institución de Banca Múltiple Banregio Grupo Financiero vs. Enchapados Nacionales Sociedad Anónima de Capital Variable y Ávila Noval Pablo Javier. Providencias Precautorias Mercantil 1 Acdo. Núm. Exp. 119/2022.
Banco Santander México, Sociedad Anónima, Institución de Banca Múltiple, Grupo Financiero Santander México vs. Sandra Villegas Peñaloza y Alfredo Eduardo Pérez Ahedo. Ejecutivo Cuantía Menor Mercantil 1 Acdo. en Otros. Núm. Exp. 2275/2020 Segundo Tomo.
Bañuelos Salas Rufino vs. Banuelos Mercado Israel Uriel. Ord. Civil 3 Acdos. Núm. Exp. 909/2023.
Credix Gs S.A. de C.V. Sociedad Financiera de Objeto Múltiple Entidad No Regulada vs. Ocampo Vázquez Georgina Araceli. Ejecc. de Garantías Otorgadas Mediante Prenda Sin Transmisión de Pos. y Fideicomiso de Garantía (Procedimiento Judicial) Mercantil 3 Acdos. Núm. Exp. 671/2023.
Flores María Guadalupe Zea y Zea Sebastián Crispín y Zea Jesús Emanuel Crispín y Zea Ángel Oliver Crispín vs. Seguros Inbursa Sa Grupo Financiero Inbursa. Ord. Civil 1 Acdo. Núm. Exp. 1165/2023.
Instituto del Fondo Nacional de la Vivienda para los Trabajadores Infonavit vs. Molina Ayala Roberto. Especial Hipotecario Civil P. 1 Acdo. Núm. Exp. 497/2024.
Instituto del Fondo Nacional de la Vivienda para los Trabajadores vs. Gómez Pérez Benajamin. Especial Hipotecario Civil 1 Acdo. Núm. Exp. 1313/2023.
López Martínez Fernando vs. Márquez González Adelfo Erwin. Controversias de Arrendamiento Civil 2 Acdos. Núm. Exp. 27/2024.
Martínez Maciel Margarita, su Sucesión vs. Tintorerías Rb S.A. de C.V. y Borja Basante Martha Beatriz y Rergis Pacheco Eduardo. Controversias de Arrendamiento Civil 1 Acdo. Núm. Exp. 1087/2023.
Palacios Pacheco José Eduardo vs. Grupo Mexicano de Seguros S.A. de C.V. Ord. Civil A. 1 Acdo. Núm. Exp. 501/2024.
Pérez Gutiérrez Cosme Salvador vs. Bolaños Camilo Rufina. Ejecutivo Mercantil 1 Acdo. Núm. Exp. 4775/2019 Segundo Tomo.
Promotora de Hoteles S.A. de C.V. y Banco Nacional de México Sa Integrante del Grupo Financiero Banamex vs. Flores Martínez Rosa María y Trujillo Aceves José Manuel. Ord. Civil 1 Acdo. Núm. Exp. 1115/2023.
Ríos Arreola Ricardo José y Ríos Flores Ricardo vs. Autotransportes Valle Dl Mezquital S.A. de C.V. y BBVA Bancomer Sociedad Anónima Institución de Banca Múltiple Grupo Financiero BBVA Bancomer. Ord. Civil 1 Acdo. Núm. Exp. 145/2022 Segundo Tomo.
Secreto. Controversias de Arrendamiento Civil 1 Acdo. Núm. Exp. 1361/2023.
Secreto. Ejecutivo Cuantía Menor Mercantil 2 Acdos. en Otros. Núm. Exp. 2275/2020 Segundo Tomo.
Secreto. Ejecutivo Mercantil 1 Acdo. Núm. Exp. 2779/2020.
Secreto. Ejecutivo Cuantía Menor Mercantil 1 Acdo. Núm. Exp. 2799/2021.
Secreto. Ejecutivo Cuantía Menor Mercantil 1 Acdo. Núm. Exp. 3081/2021.
Secreto. Ejecutivo Mercantil P. 1 Acdo. Núm. Exp. 499/2024.
Secreto. Ejecutivo Mercantil 1 Acdo. Núm. Exp. 875/2023.
Sedeño Puig Julio vs. Sedeño Puig Juan José y Sedeño Olvera Juan José y Ertaju, S.A. de C.V. y Orozco González Mauricio. Ord. Mercantil R. 1 Acdo. Núm. Exp. 505/2024.
Silva Téllez Virginia vs. Medina García José Filemón. Ejecutivo Cuantía Menor Mercantil 1 Acdo. Núm. Exp. 2911/2021.
Vázquez Zaldívar María de Lourdes vs. Zaldívar Torres María de Lourdes. Ord. Civil 1 Acdo. Núm. Exp. 163/2024.

NO PUBLICADOS

SOLO CONSULTA
SOLO CONSULTA
SOLO CONSULTA

Soto Jiménez Lorena vs. Seguros el Potosí S.A. Ord. Civil 2 Acdos. Núm. Exp. 121/2024.
Zaragoza Galván Eleazar vs. Zaragoza Galván Enedico Alejandro y Zaragoza Galván Juan. Ord. Civil 2 Acdos. Núm. Exp. 247/2023.
SENTENCIA INTERLOCUTORIA
Navarrete Cruz Rosa vs. Bailón Villazana Norma y Notario Público Número 65 de la Ciudad de México y del Patrimonio Inmobiliario Federal y del Paso Regaert Pedro. Ord. Civil Sent. Interl. 1 Núm. Exp. 79/2023

EL SECRETARIO DE ACUERDOS
LIC. EDWIN ROSEY DÍAZ

SECRETARÍA "B"
ACUERDOS DEL 17 DE MAYO DEL 2024

Albo Márquez Andrés vs. Hernández Mendoza Margarita y Hernández Pérez Carmen y el Registrador Público de la Propiedad del Distrito Judicial de Cuautitlán Estado de México. Ord. Civil Exhorto. 1 Acdo. en Exhorto. Núm. Exp. 502/2024.
Aristi Goris Jorge Carlos vs. Barrera Vite Juan José y Venta Reyes Guillermina Patricia. Ejecutivo Cuantía Menor Mercantil 1 Acdo. Núm. Exp. 1448/2020.
Autofinanciamiento Mzd S.A. de C.V. vs. Rodríguez Romero Carlos Ariel y Maturano Oliva Inés. Ejecutivo Mercantil 1 Acdo. Núm. Exp. 870/2022.
Castillo López Óscar vs. Luna Hernández José Evodio Mario. Ejecutivo Mercantil 1 Acdo. Núm. Exp. 3078/2019 Segundo Tomo.
Ckd Activos 8, Sociedad Anónima Promotora de Inversión de Capital Variable vs. Romero Castillo Alberto y Ramírez Arreguín de Romero Delia María. Juris. Voluntaria Civil 1 Acdo. Núm. Exp. 216/2024.
García López María Isabel vs. Montes Cámara César Mauricio. Ejecutivo Mercantil Exhorto. 1 Acdo. en Exhorto. Núm. Exp. 524/2024.
González Paulino Santa vs. Rivera Barrera Zuleica. Juris. Voluntaria Civil Expedientillo. 1 Acdo. en Expedientillo. Núm. Exp. 884/2023.
Mancilla Castillo Pablo vs. Fernando Balderas Bojorges. Ejecutivo Cuantía Menor Mercantil 1 Acdo. Núm. Exp. 404/2018.
Operadora de Carteras Gamma Sapi de C.V. vs. Ochoa Maltos María del Carmen. Especial Hipotecario Civil 1 Acdo. Núm. Exp. 70/2023.
Ramírez Jiménez Héctor vs. Eliane Katia Josephine Carmen Mazenq Ramallo su Sucesión. Ejecutivo Cuantía Menor Mercantil 1 Acdo. Núm. Exp. 200/2019.
Secreto. Ejecutivo Cuantía Menor Mercantil Expedientillo. 1 Acdo. en Expedientillo. Núm. Exp. 2918/2019.
Secreto. Ejecutivo Mercantil 1 Acdo. Núm. Exp. 444/2022.
Secreto. Ejecutivo Mercantil 2 Acdos. Núm. Exp. 492/2021.
Secreto. Ejecutivo Mercantil P. 1 Acdo. Núm. Exp. 498/2024.
Secreto. Ejecutivo Mercantil D. 1 Acdo. Núm. Exp. 528/2024.
Secreto. Ejecutivo Mercantil 1 Acdo. Núm. Exp. 734/2023.
Sedeño Cerda Julio y S2g Inmobiliaria, S.A. de C.V. vs. Sedeño Olvera Juan José y Sedeño Puig Juan José y Grupo Adinse, S. C. y Sfkontrol Servicios Integrales, S.A. P. I de C.V. Ord. Mercantil 5 Acdos. Núm. Exp. 186/2024.
Sedeño Puig Julio vs. Sedeño Puig Juan José y Sedeño Olvera Juan José y Ertaju, S.A. de C.V. Ord. Mercantil 2 Acdos. Núm. Exp. 504/2024.
Tescucano Alva Elizabeth vs. Vázquez Luna Daniel. Ejecutivo Mercantil 2 Acdos. Núm. Exp. 4980/2019 Segundo Tomo.
Zepeda Pérez Genaro vs. Granados Morales de Nieto María Delia y Otro. Oral Civil 1 Acdo. Núm. Exp. 940/2023 Segundo Tomo.
MAL PUBLICADOS
Secreto. Ejecutivo Mercantil P. 1 Acdo. Núm. Exp. 492/2024.
NO PUBLICADOS
Pérez Bravo Federico y Mendoza Roldán Rosalía Rosalía vs. Banco Nacional de México Sociedad Anónima Integrante del Grupo Financiero Banamex Accival S.A. de C.V. Especial Hipotecario Civil no Publ. del 16 -05-24. 1 Acdo. en Cuadernillo. Núm. Exp. 548/2023 de Amparo Directo Actor.
AUDIENCIA
Moreno Hernández José Luis y Alcántara Valencia Beatriz vs. Cabrera Velázquez Rubel y Martínez Marín María Teresa. Controversias de Arrendamiento Civil. 1 Audiencia. Núm. Exp. 1174/2023.
SENTENCIA INTERLOCUTORIA
Cervantes Soria Selene Dafne vs. José Luis Rojas Fernández. Ejecutivo Cuantía Menor Mercantil Sent. Interl. 1 Núm. Exp. 2078/2020
LA CONCILIADORA POR MINISTERIO LEY
LIC. NICOLASA BLANCA QUIROZ REYEZ

QUINCUAGÉSIMO SÉPTIMO DE LO CIVIL

SECRETARÍA "A"
ACUERDOS DEL 17 DE MAYO DEL 2024

Abc Capital S.A. Institución de Banca Múltiple vs. Sistemas Aplicados de la Conurbación del Panuco S.A. de C.V. y Otros. Ejecutivo Mercantil 1 Acdo. Núm. Exp. 921/2017.
Abc Capital Sociedad Anónima Institución de Banca Múltiple vs. Distribuidora Papelera Azteca Sociedad Anónima de Capital Variable y Otro. Especial Hipotecario Civil 1 Acdo. Núm. Exp. 257/2019.
Administradora Forne 2 vs. Rodríguez Lenin Low Ávila. Especial Hipotecario Civil 1 Acdo. Núm. Exp. 163/2023.
Álvarez Flores María Patricia vs. Arana Cruz Diana y Aguilera Lucio Osiris Alejandro. Ord. Civil 1 Acdo. Núm. Exp. 427/2024.
Balderas González Alberto vs. Rivera Alcántara Miguel y Director del Registro Público de la Porpiedad y de Comercio de la Ciudad de México. Ord. Civil 1 Acdo. Núm. Exp. 137/2024.
Banco Actinver, Sociedad Anónima, Institución de Banca Múltiple, Grupo Financiero Actinver, como Fiduciario del Fideicomiso 1401 Denominado Fideicomiso Fibra Uno vs. Vinzasa, S.A. de C.V. y Legendary Strategies, S.A. de C.V. Controversias de Arrendamiento Civil 1 Acdo. Núm. Exp. 131/2024.
Banco Mercantil del Norte S.A. de C.V. Institución de Banca Múltiple, Grupo Financiero Banorte vs. Camarillo Lazo Erick Abraham. Especial Hipotecario Civil 1 Acdo. Núm. Exp. 769/2015.
Banco Mercantil del Norte Sa Institución de Banca Múltiple Grupo Financiero Banorte vs. Grupo Xinantek México S.A. de C.V. y Otros. Ejecutivo Mercantil 2 Acdos. Núm. Exp. 223/2019.
Banco Nacional del Ejército Fuerza Aérea y Armada Sociedad Nacional de Crédito Institución de Banca de Desarrollo vs. Flores Reyes Armando. Especial Hipotecario Civil 1 Acdo. Núm. Exp. 229/2023.
Barragán Martínez María Guadalupe vs. Fernández Jalomo Arturo y y/o Poseedores del Inmueble 4812 Col Panamericana Cp07770 Alcadia Gustavo a Madero Cdmx. Ejecutivo Mercantil 1 Acdo. Núm. Exp. 1123/2023.
Basilio Galván Miguel Ángel vs. José Muñoz Brett y Otra. Ord. Civil 1 Acdo. Núm. Exp. 705/2017.
BBVA Bancomer, S.A. Institución de Banca Múltiple, Grupo Financiero BBVA Bancomer, hoy su Cesionaria Cibanco Sociedad Anónima, Institución de Banca Múltiple, en su Carácter de Fiduciario en el Contrato de Fideicomiso Identificado Con el Número F/01011 vs. Martha Guadalupe Rivera Castillo. Especial Hipotecario Civil 1 Acdo. Núm. Exp. 721/1999.
Blancas Juárez Aurelia vs. Pérez Ochoa Miriam Selene. Ord. Civil 1 Acdo. Núm. Exp. 191/2021.
Calvo Navarijo Yolanda su Sucesión y Jaramillo Casco Othón su Sucesión vs. Escutia Sánchez José Enrique. Ord. Civil 2 Acdos. Núm. Exp. 1149/2022.
Castillo Bonilla Francisco su Sucesión vs. Karla Ivonne Olivo García y Otros. Controversias de Arrendamiento Civil 2 Acdos. Núm. Exp. 931/2018.
Cervezas Cuauhtémoc Moctezuma S.A. de C.V. vs. Sergio Martínez Flores y Martha Beatriz Sánchez y César Josué González Hamdan. Especial Hipotecario Civil 1 Acdo. Núm. Exp. 433/2015.
Chávez Torales Óscar Salvador vs. Deutsche Bank México Sa Institución de Banca Múltiple División Fiduciaria y Integrantes del Comité Técnico del Fideicomiso Empresarial de Administración y Desarrollo Inmobiliario Identificado Con el Número F 326 y el Director del Registro Público de la Propiedad y de Comercio de la Ciudad de México. Ord. Civil 1 Acdo. Núm. Exp. 373/2023.
Ci Banco, Sociedad Anónima, Institución de Banca Múltiple, en su Carácter de Fiduciario en el Fideicomiso Irrevocable de Garantía, Administración y Fuente de Pago Identificado Con el Número Cib/2196 (Cib Diagonal Des Mil Ciento Noventa y Seis) hoy su Cesionaria María Guadalupe Ocampo Jiménez vs. Lorena Vanessa González Pedraza. Especial Hipotecario Civil 1 Acdo. Núm. Exp. 1091/2009.

SOLO CONSULTA
SOLO CONSULTA
SOLO CONSULTA

Cruz Guzmán Saúl Arturo vs. Sergio Cruz García. Ord. Civil Expedientillo. 1 Acdo. Núm. Exp. 311/2016.
De la Teja Reséndiz María Teresa vs. Ávila Torres Leobardo y de la Teja Reséndiz Araceli y de la Teja Reséndiz Alejandro y Notario Público Número 63 de la Ciudad de México y Pérez Fernández del Castillo Othón y C Director del Registro Público de la Propiedad y del Comercio de la Ciudad de México y Director de Desarrollo Catastral en la Ciudad de México y de la Teja Reséndiz Mario. Ord. Civil 1 Acdo. Núm. Exp. 881/2023.
García Mejía Ana María vs. Nueva Wal Mart de México, S.A. de R. L. de C.V. Ord. Civil 2 Acdos. Núm. Exp. 1045/2023.
Goiz Álvarez Guadalupe vs. Pérez Sánchez Xicoténcatl. Ord. Civil 1 Acdo. Núm. Exp. 457/2022.
Gómez Padilla Liliana vs. Fresenius Medical Care de México S.A. de C.V. Ord. Civil 2 Acdos. Núm. Exp. 51/2024.
González Herrera Alfredo vs. Boyso Sánchez Leonel. Ord. Civil 1 Acdo. Núm. Exp. 257/2023.
González Tirado Guadalupe Patricia vs. López Serrano Ernesto Arturo y Serrano Negrete María Eugenia. Controversias de Arrendamiento Civil 1 Acdo. Núm. Exp. 551/2020.
Hernández Ortiz Roberto vs. Iván Ruíz Cea. Ord. Civil 1 Acdo. Núm. Exp. 779/2017.
Hernández Ranchero Ana Emilia vs. García Avilés Ana Lilia su Sucesión y Stag S.A. Ord. Civil 1 Acdo. Núm. Exp. 407/2024.
HSBC México Sa Institución de Banca Múltiple Grupo Financiero HSBC División Fiduciaria en su Carácter de Fiduciario del Fidicomiso Irrevocable Número F 250295 vs. Balvin Cantero Angélica María. Especial Hipotecario Civil 1 Acdo. Núm. Exp. 747/2021.
HSBC México Sociedad Anónima Institución de Banca Múltiple Grupo Financiero HSBC División Fiduciaria en su Carácter de Fiduciario en el Fideicomiso Número F 234036 vs. Wendy del Rosario Balam Moo y Carlos Augusto Sánchez Montejo. Especial Hipotecario Civil 1 Acdo. Núm. Exp. 595/2018.
HSBC México, Sociedad Anónima Institución de Banca Múltiple, Grupo Financiero HSBC, División Fiduciaria, en su Carácter de Fiduciario en el Fideicomiso Número F247545 vs. Teresa Ramírez Ramírez y Leobardo Amaya González. Especial Hipotecario Civil 1 Acdo. Núm. Exp. 201/2023.
HSBC México, Sociedad Anónima, Institución de Banca Múltiple, Grupo Financiero HSBC División Fiduciaria, en su Carácter de Fiduciario del Fideicomiso Irrevocable de Administración, Fuente de Pago y Garantía Identificado Con el Número F/262757, hoy su Cesionaria Omar Pérez Maldonado vs. Rodríguez Arce Ricardo. Especial Hipotecario Civil 1 Acdo. Núm. Exp. 915/2014.
HSBC México, Sociedad Anónima, Institución de Banca Múltiple, Grupo Financiero HSBC, División Fiduciaria en su Carácter de Fiduciario en el Fideicomiso Irrevocable de Administración Identificado Con el Número F/262757, hoy su Cesionaria Administradora Fome 1, Sociedad de Responsabilidad Limitada de Capital Variable vs. Mondragón Guzmán Luz María. Especial Hipotecario Civil 1 Acdo. Núm. Exp. 541/2018.
Inmobic Capital Sapi de C.V. vs. Raúl Celis Gendron y Martha Julieta Gallegos Pérez. Especial Hipotecario Civil 1 Acdo. Núm. Exp. 1339/2019.
Inmobiliaria Pamaragom, S.A. de C.V. Ord. Civil Acdo. en Amparo Número 963/2023-I. 1 Acdo. en Amparo. Núm. Exp. 963/2023 963/2023-I.
Instituto del Fondo Nacional de la Vivienda para los Trabajadores Infonavit vs. Mendoza Jiménez Hortensia. Especial Hipotecario Civil 1 Acdo. Núm. Exp. 981/2023.
Instituto del Fondo Nacional de la Vivienda para los Trabajadores Infonavit vs. Romero Rodríguez Alejandro. Especial Hipotecario Civil 2 Acdos. Núm. Exp. 1003/2023.
Instituto del Fondo Nacional de la Vivienda para los Trabajadores Infonavit vs. Rosas Gamez Karla María. Especial Hipotecario Civil 1 Acdo. Núm. Exp. 1313/2023.
Instituto del Fondo Nacional de la Vivienda para los Trabajadores vs. Hernández García de Hernández Margarita y Hernández Hernández Juan Carlos. Especial Hipotecario Civil 1 Acdo. Núm. Exp. 563/2021.
Instituto del Fondo Nacional de la Vivienda para los Trabajadores vs. López de la Cruz David. Ord. Civil 1 Acdo. en Exhorto. Núm. Exp. 473/2024.
Instituto del Fondo Nacional de la Vivienda para los Trabajadores vs. Valenzuela Zazueta Juana Lorena y Barreras Figueroa Placido. Especial Hipotecario Civil 1 Acdo. Núm. Exp. 307/2024.
Jiménez Ramírez Araceli vs. Haseel Jiménez Nieto y y-o. Hassel Jiménez Nieto. Controversias de Arrendamiento Civil Acdo. en Amparo Número 193/2024-III. 1 Acdo. en Amparo. Núm. Exp. 729/2021 193/2024-III.
Leasing Operations de México S. de R. L. de C.V. y Otro vs. Hongos Leben S.A. de C.V. y Otra. Ord. Mercantil Expedientillo. 1 Acdo. Núm. Exp. 1217/2017.
López Bustos Ana María vs. Castillo Arzola Ponpeyo y C Director del Registro Público de la Propiedad y del Comercio de la Ciudad de México. Ord. Civil 1 Acdo. Núm. Exp. 73/2023.
López Hernández Olga Lorena vs. C Director del Registro Público de la Propiedad y de Comercio de la Ciudad de México y Caraza de Salsamendi Lydia Rius y Club Deportivo el Conquistador S.A. de C.V. Ord. Civil 1 Acdo. Núm. Exp. 1331/2023.
López Salas Natividad vs. Camarena y López Portillo Aurora y Camarena y López Portillo Ana y Camarena y López Portillo Luisa y y/o Luisa Camarena Viudad de Alfaro y C Director del Registro Público de la Propiedad y del Comercio de la Ciudad de México. Ord. Civil 1 Acdo. Núm. Exp. 253/2024.
María Guadalupe Jiménez Arenas vs. Raúl Jiménez Arenas y Díaz Garduño Martha. Ord. Civil 1 Acdo. Núm. Exp. 375/2022.
Miranda Sánchez María Luisa vs. Graciela Lina Villa Pérez Gallardo. Ejec. Merc. Expedientillo. 1 Acdo. Núm. Exp. 439/2005.
Montes Gutiérrez Edgar vs. Nova Production Sas y Zribi Thomas y Fritel Jerome y Premieres Lignes Televisión Sas y Moreira Paul y Netflix México S de R.L. de C.V. y Netflix Inc. Ord. Civil 1 Acdo. Núm. Exp. 741/2022.
Morales Gómez María Elsa vs. Morales Gómez María Eugenia y Registro Público de la Propiedad y de Comercio de la Ciudad de México. Ord. Civil 1 Acdo. Núm. Exp. 373/2024.
Nr Finance México, S.A. de C.V. vs. Gayosso Munive Orlando. Ejecutivo Mercantil 1 Acdo. Núm. Exp. 51/2023.
Nr Finance México, Sociedad Anónima de Capital Variable, en Lo Sucesivo (Nrfm) vs. Luna Galicia Zuri Sadai. Ejecc. de Garantías Otorgadas Mediante Prenda Sin Transmisión de Pos. y Fideicomiso de Garantía (Procedimiento Extrajudicial) Mercantil 1 Acdo. Núm. Exp. 187/2023.
Orozco Molina J. Efraín vs. Grupo Mexicano de Seguros S.A. de C.V. Ord. Civil 1 Acdo. en Exhorto. Núm. Exp. 521/2024.
Pcm Concreto, S. de R. L. de C.V. hoy Azul Concretos y Premezclados, S.A. de C.V. vs. Constructora e Inmobiliaria Ece, S.A. de C.V. Ord. Merc. 1 Acdo. Núm. Exp. 73/2011.
Pérez Mejía Delfino vs. González Cartas Ricardo Emerish. Ejecutivo Mercantil 1 Acdo. Núm. Exp. 709/2023.
Petróleos Mexicanos vs. Román Suárez Rodríguez. Ord. Civ. 1 Acdo. Núm. Exp. 737/1999.
Platas de Boll Raquel vs. María de la O. Carmen Santillán Zamudio. Ord. Civ. Expedientillo. 1 Acdo. Núm. Exp. 491/2012.
Porrás Salazar María Eugenia vs. Urbina Pérez Julio Adán. Ord. Civil 1 Acdo. Núm. Exp. 849/2023.
Ramírez Aranda Sergio Enrique vs. Seguros Banorte S.A. de C.V. Grupo Financiero Banorte. Ord. Civil 1 Acdo. Núm. Exp. 475/2024.
Rb Litografia Especializada S.A. de C.V. vs. Enrique Jaramilla Ramírez. Ord. Civil 1 Acdo. Núm. Exp. 521/2013.
Rojas Mota Velasco Sergio vs. Inversiones del Lago S.A. Ord. Merc. Expedientillo. 1 Acdo. Núm. Exp. 217/2003.
Rueda Sandoval Martín Eduardo vs. Ávila Guteirrez Lizzette y Gutiérrez Vargas Concepción. Ord. Civil 1 Acdo. Núm. Exp. 399/2023.
Ruíz Valdez Juan Adrian vs. Seguros Afirme S.A. de Cv, Afirme Grupo Financiero. Ord. Civil 1 Acdo. Núm. Exp. 47/2022.
Secreto. Ejecutivo Mercantil 1 Acdo. Núm. Exp. 1055/2023.
Secreto. Ejecutivo Mercantil 1 Acdo. Núm. Exp. 125/2023.
Secreto. Ejecutivo Mercantil 1 Acdo. Núm. Exp. 1367/2022.
Secreto. Ejecutivo Mercantil 1 Acdo. Núm. Exp. 143/2023.
Secreto. Ejecutivo Mercantil 1 Acdo. Núm. Exp. 149/2024.
Secreto. Ejecutivo Mercantil 1 Acdo. Núm. Exp. 17/2024.
Secreto. Ejecutivo Mercantil 1 Acdo. Núm. Exp. 47/2023.
Secreto. Ejecutivo Mercantil 1 Acdo. Núm. Exp. 65/2023.
Secreto. Ejecutivo Mercantil 1 Acdo. Núm. Exp. 69/2023.
Secreto. Ejecutivo Mercantil 1 Acdo. Núm. Exp. 703/2022.
Secreto. Ejecutivo Mercantil 1 Acdo. Núm. Exp. 85/2023.
Secreto. Ejecutivo Mercantil 1 Acdo. Núm. Exp. 91/2024.
Secreto. Medios Preparatorios Civil 1 Acdo. Núm. Exp. 489/2023.
Secreto. Ord. Civil 2 Acdos. en Exhorto. Núm. Exp. 481/2024.

SÓLO CONSULTA
SÓLO CONSULTA
SÓLO CONSULTA

Sociedad Hipotecaria Federal Sociedad Nacional de Crédito Institución de Banca de Desarrollo en su Carácter de Fiduciario Sustituto del Fondo de Operación y Financiamiento Bancario a la Vivienda Fovi vs. Rosas Camacho Maribel. Especial Hipotecario Civil 1 Acdo. Núm. Exp. 1315/2019.

Sociedad Limitada de Los Activos de Gramercy de R. L. de C.V. hoy su Cesionario Adolfo León Gutiérrez vs. Perfecto Mayolo Falcón Arias y Otra vs. Varela Sánchez Enrique y Valdés Krieg Adriana María. Especial Hipotecario Civil 1 Acdo. en Seccion De Ejecución. Núm. Exp. 573/2009.

Unifin Financiera Sociedad Anónima Bursatil de Capital Variable Sociedad Financiera de Objeto Múltiple Entidad No Regulada vs. Elasticos Mexicanos Xalostoc S.A. de C.V. Ord. Mercantil 1 Acdo. Núm. Exp. 1035/2018.

Uribe Mancera Verónica Rocío vs. Prado Prado Guadalupe y Pérez Trujillo Víctor Manuel y Peralta Rojas María de Jesús. Controversias de Arrendamiento Civil 3 Acdos. Núm. Exp. 379/2024.

Valladares Ortega Martha Érika y Torres Valladares Nadia Paola vs. Enríquez Ramírez Javier y e P Construcción Dinamica Sociedad Anónima de Capital Variable y Facundo Carrillo Rebeca y Rivas Álvarez José Antonio y Rojas Herrera Nayura. Ord. Civil Acdo. en Amparo Número Dc 341/2024-13. 1 Acdo. en Amparo. Núm. Exp. 95/2021 Dc 341/2024-13.

Vázquez Peña Carlos su Sucesión vs. Tinajero de Aguilar y Maya María su Sucesión y Aguilar y Maya Tinajero José Marcelo Humertom++++. Ord. Civil 2 Acdos. Núm. Exp. 387/2024.

Wasserment Group S.A. de C.V. vs. P. M. I. Comercio Internacional S.A. de C.V. Ord. Mercantil 1 Acdo. Núm. Exp. 539/2023.

AUDIENCIA

BBVA Bancomer Sociedad Anónima Institución de Banca Múltiple Grupo Financiero BBVA Bancomer vs. Vilchis López José Gustavo. Aud. Especial Hipotecario Civil. 1 Audiencia. Núm. Exp. 175/2021.

Prima Administradora de Activos, Sociedad Anónima de Capital Variable, hoy su Cesionaria Finastrategy Mx, Sociedad Anónima Promotora de Inversión de Capital Variable vs. Carriles Pérez Luis Fernando. Aud. Especial Hipotecario Civil. 1 Audiencia. Núm. Exp. 355/2021.

LA SECRETARIA DE ACUERDOS
LIC. YOLANDA HERNÁNDEZ GARCÍA

SECRETARÍA "B"
ACUERDOS DEL 17 DE MAYO DEL 2024

Albores Aguilera Gilberto vs. Leal Montalvo Alberto. Ord. Civil 1 Acdo. Núm. Exp. 268/2024.

Autofinanciamiento México S.A. de C.V. vs. Gerardo Cabrera Pacheco. Especial Hipotecario Civil Acdo. en Amparo Número 224/2024-IV. 1 Acdo. en Amparo. Núm. Exp. 546/2014 224/2024-IV.

Banca Afirme, Sociedad Anónima, Institución de Banca Múltiple, Afirme, Grupo Financiero vs. Grupo Añorve, S, a de C.V. O. de Quien Sus Derechos Represente en su Calidad de Acreditado y Añorve Meza Ángel Alejandro y Meza Sánchez Carolina y Toledano Torres Cinthya. Especial Hipotecario Civil 1 Acdo. en Exhorto. Núm. Exp. 470/2024.

Banco Mercantil del Norte Sa Institución de Banca Múltiple Grupo Financiero Banorte vs. Godoy Flores Elvia Margarita y Vázquez Godoy Daniel. Especial Hipotecario Civil 1 Acdo. Núm. Exp. 994/2023.

BBVA México Sociedad Anónima, Institución de Banca Múltiple, Grupo Financiero BBVA México vs. Grupo Internacional de Diseño y Fabricación de Muebles Especiales, S.A. de C.V. y Esquivel Zamora Edgar. Ejecutivo Mercantil 1 Acdo. Núm. Exp. 178/2021.

BBVA México, Sociedad Anónima Institución de Banca Múltiple, Grupo Financiero BBVA México vs. Torres Guzmán Juan Carlos. Especial Hipotecario Civil Acdo. en Amparo Número 268/2024-III. 1 Acdo. en Amparo. Núm. Exp. 516/2021 268/202-III.

Bravo Malpica Hugo Francisco Jaime vs. Solís Martínez Susana. Controversias de Arrendamiento Civil 1 Acdo. Núm. Exp. 1180/2023.

Cadena Azul Sociedad Cooperativa Limitada y Otros vs. Mujeres en Lucha de Una Vivienda a Favor de la Equidad de Genero Pro de Los Derechos Humanos, Asociación Civil y Otros. Ord. Civil 1 Acdo. Núm. Exp. 898/2017.

Chantes Martínez Laura vs. Martínez Piña Ignacio. Ord. Civil 1 Acdo. en Exhorto. Núm. Exp. 478/2024.

Cooperativa la Cruz Azul, Sociedad Cooperativa Limitada. Ejecutivo Civil Acdo. en Amparo Número 798/2022-7. 1 Acdo. en Amparo. Núm. Exp. 798/2022 798/2022-7.

Garduño García Humberto vs. Israel Mauricio Gallegos Hernández. Ord. Civil 1 Acdo. Núm. Exp. 756/2018.

Gómez Hernández Rosa María Patricia vs. De la Cueva Flores Karla. Controversias de Arrendamiento Civil Acdo. en Secc. de Ejecución. 1 Acdo. Núm. Exp. 548/2023.

González González Rogelio vs. Rosas Vega Vicenta y Hernández Maldonado Francisco Javier y Méndez Mendoza Rosa María. Ord. Civil 1 Acdo. en Exhorto. Núm. Exp. 500/2024.

Herrera Meneses Raymundo Abel y Otros vs. David Antonio Herrera Meneses y Otros. Ord. Civ. 1 Acdo. Núm. Exp. 804/1998.

Hipotecaria Nacional S. A, de C. V, Sociedad Financiera de Objeto Múltiple Entidad Regulada Grupo Financiero BBVA Bancomer hoy BBVA Bancomer S.A. Institución de Banca Múltiple, Grupo Financiero BBVA Bancomer hoy BBVA México S.A. Institución de Banca Múltiple, Grupo Financiero BBVA México vs. Fernando Valadez Jiménez y Otra. Especial Hipotecario Civil 1 Acdo. Núm. Exp. 960/2016.

HSBC México Sociedad Anónima Institución de Banca Múltiple Grupo Financiero HSBC División Fiduciaria en su Carácter de Fiduciario en el Fideicomiso Irrevocable Número F253936 vs. Osvaldo Nava Garfias. Especial Hipotecario Civil 1 Acdo. Núm. Exp. 486/2020.

HSBC México, S.A. Inst. Banca Múltiple, Gpo. Financier HSBC hoy José Antonio Garduño Sánchez en su Carácter de Cesionario vs. Pérez Calzada Hugo y Dorsey Ostos Alba Elizabeth. Especial Hipotecario Civil 1 Acdo. Núm. Exp. 668/2021.

HSBC México, S.A., Institución de Banca Múltiple, Grupo Financiero HSBC vs. Granos de Sinaloa, S.A. de C.V., Santiago Gómez Carral También Conocido como Santiago Gómez y Carral, Millán Mungarro y Santiago Gómez Milán. Providencias Precautorias Civil 1 Acdo. Núm. Exp. 384/2020.

Inmobiliaria Carbul S.A. de C.V. vs. Otero Luna Orlando y Vera Castillo Alejandra. Controversias de Arrendamiento Civil 1 Acdo. Núm. Exp. 1104/2023.

Instituto del Fondo Nacional de la Vivienda para los Trabajadores vs. Ruíz Juárez Luis Emilio. Especial Hipotecario Civil 1 Acdo. Núm. Exp. 1342/2023.

López Maldonado Marcelino vs. Guardado Sandoval Esteban y Otra. Ord. Civil 1 Acdo. en Exhorto. Núm. Exp. 520/2024.

Mondragón Blancas Claudia vs. Rodríguez Abarca Aurora y Díaz González Yamarasbeth Marina. Controversias de Arrendamiento Civil 1 Acdo. Núm. Exp. 1350/2023.

Murillo Martínez Ana Isabel vs. Mendoza Morales Enrique y Financiera Intercontinental S.A. Ord. Civil 1 Acdo. Núm. Exp. 400/2023.

Ofermex S de R.L. de C.V. vs. Gestoria y Asignación de Vivienda S de R.L. de C.V. Ejecutivo Mercantil 1 Acdo. Núm. Exp. 588/2018.

Orozco Molina J. Efraín vs. Grupo Mexicano de Seguros S.A. de C.V. Ord. Civil 1 Acdo. en Exhorto. Núm. Exp. 522/2024.

Ortiz Licóna su Sucesión Domingo vs. Jefa de Gobierno de la Ciudad de México y C Director del Registro Público de la Propiedad y del Comercio de la Ciudad de México. Ord. Civil 1 Acdo. Núm. Exp. 564/2022.

Ramos Mondragón Salvador y Piza Orendain Lucila vs. Velarde Sánchez Juan Carlos y Cortez Palacios Elizabeth y Huerta Teodoro y Rodríguez Rosa y Hernández Ortiz Ana Gabriela y Blanca Sánchez María de la Luz y Chávez Morales Wendy Magally y Chávez Morales Breanda Denny y Velasco Romero Juan Carlos y Martínez Ruiz Martín y Ruíz Campos Socorro. Ord. Civil 1 Acdo. Núm. Exp. 58/2023.

Serfimex Capital Sapi de C.V. Sofom Enr vs. Ferramex S.A. de C.V. y Otro. Ejecutivo Mercantil Acdo. en Amparo Número 520/2023. 1 Acdo. en Amparo. Núm. Exp. 14/2019 520/2023.

Siempre Creciendo S.A. de C.V. Sofom Enr vs. Delgado Rivera Sara Ofelia. Ejecutivo Mercantil 2 Acdos. Núm. Exp. 808/2022.

Sólida Administradora de Portafolios S.A. de C.V. vs. Juan Arturo González Minero y Otra. Especial Hipotecario Civil Acdo. en Amparo Número 613/2024-III. 1 Acdo. en Amparo. Núm. Exp. 398/2006 613/2024-III.

Solís Gómez Gildardo vs. Hernández Cortez Julia y C Director del Registro Público de la Propiedad y del Comercio de la Ciudad de México. Ord. Civil Acdo. en Amparo Número Dc 274/2024. 1 Acdo. en Amparo. Núm. Exp. 1266/2023 Dc 274/2024.

Tapia Rangel Adrián su Sucesión. Juris. Voluntaria Civil 1 Acdo. Núm. Exp. 462/2024.

SOLO CONSULTA
SOLO CONSULTA
SOLO CONSULTA

Vargas Bernal Alejandro vs. Jashac González Blanca Lucía. Ord. Civil 1 Acdo. en Exhorto. Núm. Exp. 430/2024.
Vizzuett Tapia Raúl vs. Gutiérrez Guerrero María Eloísa y Axa Seguros S.A. de C.V. Ord. Civil 2 Acdos. Núm. Exp. 260/2021.
MAL PUBLICADOS
Herrera Wollmer Olda Isabel y Herrera Wollmer Yohanna y Herrera Wollmer Alejandro vs. Turquie Mejía Yolanda. Ord. Civil Acdo. mal Publ. del 15 de Mayo del 2024. 2 Acdos. Núm. Exp. 324/2024.
Lonsdaleita S.A. de C.V. Sociedad Financiera de Objeto Múltiple Entidad No Regulada vs. Ctmc S de R.L. de C.V. Vía de Apremio Civil Acdo. mal Publ. del 16 de Mayo del 2024. 1 Acdo. Núm. Exp. 212/2024.
NO PUBLICADOS
Divena S.A. de C.V. vs. Sake Sushi Bar S.A. de C.V. y Haim Marcovich Moisés. Controversias de Arrendamiento Civil Acdo. no Publ. del 16 de Mayo del 2024. 1 Acdo. Núm. Exp. 740/2020.

SENTENCIA DEFINITIVAS DEL 17 DE MAYO DEL 2024

Vázquez Gutiérrez Marcela vs. Fomento del Crédito Mexicano Sociedad Anónima y Gann Frankenberg Frederick Herbert y Morgeneztejn Morgan Pokrzywa Moisés y C Director del Registro Público de la Propiedad y de Comercio de la Ciudad de México. Ord. Civil Sent. Def. 1 Núm. Exp. 92/2023

LA SECRETARIA DE ACUERDOS
LIC. KARIME IVONNE GONZÁLEZ RAMÍREZ

QUINCUAGÉSIMO OCTAVO DE LO CIVIL

SECRETARÍA "A"
ACUERDOS DEL 17 DE MAYO DEL 2024

Ag, Ñor Inmobiliaria, Sociedad Anónima de Capital Variable, antes Cbanco, S.A. Institución de Banca Múltiple en su Carácter de Fiduciario del Fideicomiso Irrevocable Identificado Con el Número F/00057 vs. Juárez González Pablo. Vía de Apremio Civil Acredita Cesión de Derechos. 1 Acdo. Núm. Exp. 1079/2017.
Acevedo Arias Gabriela Aernestna vs. Avecedo Arias María Aurora. Ord. Civil Exhibe Billete. 1 Acdo. Núm. Exp. 1255/2023.
Acevedo Castañeda Elizar y Marías Rodríguez Basilio vs. Marías Acevedo Paola. Medios Preparatorios Mercantil Vista Cedula. 2 Acdos. Núm. Exp. 387/2024.
Aguilar Fernández Ernilda Socorro de Guadalupe vs. Alcántara Castillo Esperanza. Juris. Voluntaria Civil Cedula Diligenciada. 1 Acdo. Núm. Exp. 363/2024.
Banco Forjadores S.A. Institución de Banca Múltiple vs. Esquivel de Luna María de Jesús y Esquivel de Luna María Guadalupe y Martínez Sánchez Mara Guadalupe y Cuevas López María del Socorro y García Cuevas Vanessa Arianett y Limón Tolentino Paola Cristina y Rodríguez Martínez María Guadalupe y Rodríguez González Verónica Adriana. Ejecutivo Mercantil Minuta de Correo Electrónico Al Archivo. 1 Acdo. Núm. Exp. 421/2023.
Banco Invex, S.A., Institución de Banca Múltiple, Invex Grupo Financiero en U Carácter de Fiduciario en el Fideicomiso Irrevocable de Administración Número F/1052 vs. Grimaldo Lago Juan Manuel. Especial Hipotecario Civil Minuta de Correo Electrónico Al Archivo. 1 Acdo. Núm. Exp. 1021/2016.
Banco Mercantil del Norte S.A. Institución de Banca Múltiple Grupo Financiero Banorte vs. Acosta Velarde Silvia y Aguilar Contreras Ernesto Fidel. Especial Hipotecario Civil Aud. de Ley. 1 Acdo. Núm. Exp. 1105/2023.
Banco Mercantil del Norte, S.A. Institución de Banca Múltiple, Grupo Financiero Banorte vs. Martín Burgos Carvajal y Denise Alicia Alcaraz Lerma. Especial Hipotecario Civil Recibe Oficios y Edictos. 1 Acdo. Núm. Exp. 1665/2011 Tomo II.
Banco Mercantil del Norte, Sociedad Anónima, Institución de Banca Múltiple, Grupo Financiero Banorte vs. Reymundo Ramos Vargas. Especial Hipotecario Civil Recogio Turno. 1 Acdo. Núm. Exp. 427/2020.
Banco Santander México Sociedad Anónima Institución de Banca Múltiple Grupo Financiero Santander México vs. García Caro Israel. Especial Hipotecario Civil Una Vez que de Cumplimiento. 1 Acdo. Núm. Exp. 809/2021 253/2024-III.
BBVA Bancomer Sa Institución de Banca Múltiple Grupo Financiero BBVA Bancomer vs. Sandino Ramos María del Carmen y Bravo Chávez Christian Humberto. Especial Hipotecario Civil Se Gira Oficio Al Archivo Judicial. 1 Acdo. Núm. Exp. 127/2021.
BBVA México S.A. Institución de Banca Múltiple Grupo Financiero BBVA México vs. Tavizon Soierra Luis Danilo. Especial Hipotecario Civil Contesta Oficio. 1 Acdo. Núm. Exp. 979/2023.
BBVA México Sociedad Anónima Institución de Banca Múltiple Grupo Financiero BBVA México vs. Flores Islas Isabel Monserrat. Especial Hipotecario Civil 1 Acdo. Núm. Exp. 469/2024.
Bienes Programados S.A. de C.V. vs. Cárdenas Velázquez Cecilia Amara. Especial Hipotecario Civil Turno Exhorto. 1 Acdo. Núm. Exp. 15/2024.
Cangas Cueto María Isabel vs. Calidad de Imagen Ejecutiva S.A. de C.V. y Saad Sabban Jacques. Controversias de Arrendamiento Civil Oficio Sala. 1 Acdo. Núm. Exp. 581/2023.
Carrillo Alcántara Eider vs. Lujano Medina Nadia Pilar y Lujano Corro César Jesús. Controversias de Arrendamiento Civil Contesta Oficio. 1 Acdo. Núm. Exp. 103/2021.
Chg Meridian México S.A. P. I de C.V. vs. Polímeros Mexicanos S.A. de C.V. y Gómez Chacón José Antonio y Gómez Rosillo José Antonio y Chacón Ruíz Gloria. Providencias Precautorias Mercantil Turno Exhorto. 1 Acdo. Núm. Exp. 777/2021.
Ci Banco, S.A. Institución de Banca Múltiple Anteriormente Denominado The Bank Of New York Mellon, S.A. U¿Institución de Banca Múltiple, Actuado en su Carácter de Fiduciaria en el Fideicomiso F/0057 vs. Ruíz Contreras Jesús y Hernández Hernández Sagrario. Especial Hipotecario Civil Turno Cédula. 1 Acdo. Núm. Exp. 325/2015.
Cobb Chew Carlos Iván vs. Anaya Mondragón Lila Victoria. Ord. Civil Autorización. 1 Acdo. Núm. Exp. 55/2016 Segundo Tomo.
Cortés Saucillo Aarón Andrés su Sucesión vs. Ochoa Hernández María Catalina. Ord. Civ. Se Estara a Lo Ordenado en Diverso Proveido. 2 Acdos. Núm. Exp. 669/2012.
Crédito Inmobiliario, S.A. de C.V. Sociedad Financiera de Objeto Múltiple, Entidad No Regulada vs. José Antonio Rodríguez Bautista. Esp. Hip. No Acredita Personalidad. 1 Acdo. Núm. Exp. 29/2008.
Delgado Lechuga Virginia vs. Óscar David Toquica Balcázar y Yéssica Rubí Blanco Amézcua. Ord. Civil Desahoga Requerimiento. 1 Acdo. Núm. Exp. 671/2020 Tomo II.
Docuformas S.A. P. I. de C.V. vs. Mmv Construcciones, S.A. de C.V., Gustavo Laurence Chávez Santizo y Juan Mauricio Pérez Gutiérrez. Ejecutivo Mercantil Se Gira Oficio Al Archivo Judicial. 1 Acdo. Núm. Exp. 1101/2014.
Estévez Lanzagorta María del Carmen vs. Ruíz Maza Jove Gerardo Francisco y Jove Loyo Beatriza de Los Ángeles y Licenciado Francisco Fernández Cueto Barros Notario 16 Eb su Carácter de Tituler de la Notaria Pública de la Ciudad de México y Licenciado Ricardo Vargas Navarro en su Carácter de Titular de la Notaria Pública Nu, Ero 88 de la Ciudad de México. Especial Hipotecario Civil Admite Pruebas. 1 Acdo. Núm. Exp. 969/2023.
Grupo Industrial Polisol S.A. de C.V. vs. Dexprom México, S.A. de C.V., y Martins Ferreira Carlos Fernando. Ord. Mercantil Cedula Diligenciada. 1 Acdo. Núm. Exp. 505/2020 Tomo II.
Hernández Arámbula Esther. Inmat. Judicial Civil Minuta de Correo Electrónico Al Archivo. 1 Acdo. en Expedientillo. Núm. Exp. 169/1996.
Hernández González Aurora Alicia y Santana Vistorino Jesús Ángel vs. Garfias Godoy Guadaluoe. Ord. Civil Caducidad. 1 Acdo. Núm. Exp. 821/2021.
HSBC México S.A. Institución de Banca Múltiple Grupo Financiero vs. Padilla Castillo Ricardo Francisco. Vía de Apremio Civil Recogio Turno. 1 Acdo. Núm. Exp. 755/2023.
HSBC México, S.A. Institución de Banca Múltiple Grupo Financiero HSBC vs. Aluplastic, S.A. de C.V. y Otros. Especial Hipotecario Civil Cedula Diligenciada. 2 Acdos. Núm. Exp. 577/2007 Tercer Tomo.
Instituto del Fondo Nacional de la Vivienda para los Trabajadores vs. Ricardo Borges Serrato. Esp. Hip. Autorizaciones. 2 Acdos. Núm. Exp. 675/2003.
Instituto del Fondo Nacional Dela Vivienda para los Trabajadores vs. Alva Huitrón Agustín. Esp. Hip. Se Gira Oficio Al Archivo Judicial. 1 Acdo. Núm. Exp. 501/2009.
Jiménez Flores Sergio vs. Grupo Mexicanpo de Seguros S.A. de C.V. Ord. Civil Cedula Diligenciada. 1 Acdo. Núm. Exp. 1069/2023.
Nájera Ojeda Gerardo Xvier vs. Grijalva Cruz Porfirio; Zamudio Cruz Elva Rosa; Cruz Salgado Leonardo su Sucesión y Cruz Slagado Josefina su Sucesión. Ord. Civil Minuta de Correo Electrónico Al Archivo. 1 Acdo. Núm. Exp. 1147/2016.

SOLO CONSULTA
SOLO CONSULTA
SOLO CONSULTA

Nr Finance México S.A. de C.V. Slckiedad Financiera de Objeto Múltiple Entidad Regulada vs. Saldaña Rodríguez Filiberto. Ejecutivo Mercantil Minuta de Correo Electrónico Al Archivo. 1 Acdo. Núm. Exp. 709/2022.

Orozco Armenta Jovita vs. Seguro Inbursa S.A. Financiero Inbursa. Ord. Civil Se Reconoce Personalidad. 1 Acdo. Núm. Exp. 419/2024.

Ortega Carreón José Gerardo vs. Pick Steiner Susan Emily. Ord. Civil Aclarada que Sea. 2 Acdos. Núm. Exp. 299/2023.

Ortega Gutiérrez su Sucesión Aurora vs. Chávez Herrera José Francisco. Ord. Civil Cedula. 1 Acdo. Núm. Exp. 395/2024.

Provoloto, S.A. de C.V. vs. Comercializadora Balum Canan, S.A. de C.V. y Otros. Ejecutivo Mercantil Certifica y Autoriza. 1 Acdo. Núm. Exp. 877/1999 Bis. II.

Ramos Ruelas Arnulfo, su Sucesión vs. Oswaldo Gracia Esparza Medrano y Otros. Ord. Civil Turna Al Actuario. 1 Acdo. Núm. Exp. 261/2007 Bis. II.

Recuperadora de Deuda H´Potecaria, S de R. L. de C.V. vs. Morante Paredes José Pascual. Esp. Hip. Gira Exh. Ponga en Posesión. 1 Acdo. Núm. Exp. 1049/2011.

Recuperadora de Deuda Hipotecaria S de R. L de C.V. vs. Carrión Jiménez María del Rosario. Esp. Hip. Minuta de Correo Electrónico Al Archivo. 1 Acdo. Núm. Exp. 341/2012.

Santander Vivienda Sociedad Anónima de Capital Variable Sociedad Financiera de Objeto Múltiple Entidad Regulada Grupo Financier Santander México vs. Hernández Salinas Inocencio, García Cano de Hernández Ana María. Especial Hipotecario Civil Minuta de Correo Electrónico Al Archivo. 1 Acdo. Núm. Exp. 237/2019.

Secreto. Ejecutivo Mercantil 1 Acdo. Núm. Exp. 471/2024.

Secreto. Providencias Precautorias Mercantil 1 Acdo. Núm. Exp. 463/2024.

Señor y Señor Vda. de Montaña Mercedes vs. Director del Registro Público de la Propiedad y del Comercio del Distrito Federal. Ord. Civil Minuta de Correo Electrónico Al Archivo. 1 Acdo. en Expedientillo. Núm. Exp. 115/1994.

Si Crea Comecial S.A. de C.V. vs. Rodríguez Luciano Ian Francisco. Ejecutivo Mercantil Minuta de Correo Electrónico Al Archivo. 1 Acdo. Núm. Exp. 507/2022.

Si Crea Comercial S.A. de C.V. vs. Pulido Hernández Claudia Patricia. Ejecutivo Mercantil Minuta de Correo Electrónico Al Archivo. 1 Acdo. Núm. Exp. 499/2022.

Soluciones de Activos Residenciales Sociedad de Responsabilidad Limitada de Capital Viariable vs. Ayala Covarrubias Patricia Araceli vs. Exp. Returnado del Juzgado 56 Civil. Especial Hipotecario Civil Aud. Incidental. 1 Acdo. Núm. Exp. 1411/2018.

Soluciones Mexicanas Lider, S.A. de C.V. vs. Ruíz López Roberto. Ejecutivo Mercantil No Acredita Personalidad. 1 Acdo. Núm. Exp. 629/2009 Tomo II.

Torres Guerrero Edith vs. Cibanco S.A. Institución de Banca Múltiple en su Carácter de Fiduciario en el Fidideicomiso F00057 y Sociedad Hipotecaria Federal Sociedad Nacional de Crédito Institución de Banca de Desarrollo Fiduciario Sustituto del Fondo de Operación y Financiamiento Bancario a la Vivienda Fovi. Especial Hipotecario Civil Copias Certificadas. 1 Acdo. Núm. Exp. 1351/2022.

Torres Soria Raúl vs. Antonio Vázquez Guerrero su Sucesión. Ord. Civil Minuta de Correo Electrónico Al Archivo. 1 Acdo. Núm. Exp. 11/2020.

NO PUBLICADOS

Secreto. Ejecutivo Mercantil 1 Acdo. Núm. Exp. 439/2024.

SENTENCIA INTERLOCUTORIA

López Rojo Ricardo vs. Candas Díaz Óscar. Ord. Civil Siph 1 Núm. Exp. 1085/2016

EL SECRETARIO DE ACUERDOS
LIC. LUCIANO ESTRADA TORRES

SECRETARÍA "B"
ACUERDOS DEL 17 DE MAYO DEL 2024

Amézcua Vega Ma Elena vs. Terán Méndez José Carlos. Controversias de Arrendamiento Civil Deberá Estarse. 2 Acdos. Núm. Exp. 316/2024.

Autofinanciamiento Automotriz S.A. de C.V. vs. Hernández Contreras Heriberto y Hernández García Narciso. Ejecutivo Mercantil Se Pone a Disposición Exhorto. 1 Acdo. Núm. Exp. 82/2023.

Banco Actinver, S.A. Institución de Banca Múltiple, Grupo Financiero Actinver, Actuando Únicamente y Exclusivamente en su Calidad de Fiduciario del Fideicomiso Irreevocable de Administración y Fuente de Pago 4659 vs. Guatemala Chávez Baltazar. Especial Hipotecario Civil Se Pone a Disp Exhorto. 1 Acdo. Núm. Exp. 492/2021.

Banco del Bajío S.A. vs. Álvarez Cuevas Piedad Zenón. Providencias Precautorias Mercantil Siara. 1 Acdo. Núm. Exp. 490/2023.

Banco Invex, S.A. Institución de Banca Múltiple Invex Grupo Financiero Fiduciaria vs. Hoil Uc Abraham. Esp. Hip. Gírese Exhorto. 2 Acdos. Núm. Exp. 370/2010.

Banco Mercantil del Norte S.A. Institución de Banca Múltiple Grupo Financiero Banorte vs. Corporación de Servicios Mejía S.A. de C.V. y Esquivel Luna Jaquelíne. Ejecutivo Mercantil Túrnese Al Secretario Actuario. 1 Acdo. Núm. Exp. 630/2022.

Banco Mercantil del Norte, S.A., Institución de Banca Múltiple, Grupo Financiero Banorte vs. López Mares Noé. Especial Hipotecario Civil Notario Señala Autorizados. 1 Acdo. Núm. Exp. 700/2019.

Banco Mercantil del Norte, Sociedad Anónima, Institución de Banca Múltiple, Grupo Financiero Banorte antes BBVA Bancomer, S.A. Institución de Banca Múltiple, Grupo Financiero BBVA Bancomer vs. Juan Pablo Madero Martínez. Especial Hipotecario Civil Súrtale por Boletín. 1 Acdo. Núm. Exp. 178/2010.

Banco Monex, Sociedad Anónima, Institución de Banca Múltiple, Monex Grupo Financiero, en su Carácter Única y Exclusivamente de Fiduciario del Fideicomiso Empresarial Irrevocable de Administración y Garantía Identificado Con el Número F/3443 vs. Cuadernos Nacionales Master, S.A. de C.V. Ejecutivo Mercantil Se Glosa Expedientillo. 1 Acdo. Núm. Exp. 64/2017.

Banco Nacional de México S.A. Integrante del Grupo Financiero Banamex vs. Sandoval Nieves Óscar Francisco. Ejecutivo Mercantil Sin Lugar a Proveer Lo Solicitado. 1 Acdo. Núm. Exp. 1258/2022.

Banco Nacional del Ejército Fuerza Aérea y Armada S.N.C. Institución de Banca de Desarrollo vs. Felipe Reyes Cortés. Especial Hipotecario Civil Formar Expedientillo. 1 Acdo. Núm. Exp. 956/2013.

Banco Nacional del Ejército, Fuerza Aérea y Aramda, Sociedad Nacional de Crédito, Institución de Banca de Desarrollo vs. Vicente Torres Juan Carlos y Quiroga Mayo María Lucy. Especial Hipotecario Civil Formar Expedientillo. 1 Acdo. Núm. Exp. 186/2017.

Banco Santander México S.A. Institución de Banca Múltiple Grupo Financiero Santrander México vs. Márquez Juárez Elvis Eduardo. Especial Hipotecario Civil Deberá Estarse. 1 Acdo. Núm. Exp. 1288/2022.

Banco Santander Mexicos. A. Institucon de Banca Múltiple Grupo Financiero Santander México vs. López Zamora Martha Yolanda. Ejecutivo Mercantil Autorizaciones. 1 Acdo. Núm. Exp. 834/2023.

Bracho Rangel Luis Felipe vs. Hernández Rodríguez Sandra Lilia. Ejecutivo Mercantil Admsión Demanda Esh. 1 Acdo. Núm. Exp. 434/2024.

Cervezas Cuauhtémoc Moctezuma, S.A. de C.V. vs. Figueroa Palacios Raquel. Especial Hipotecario Civil Minuta y Correo Enviado. 1 Acdo. Núm. Exp. 792/2012.

Cibanco, Sociedad Anónima, Institución de Banca Múltiple vs. Enrique Jasso Ginard y Taimr Rnith Villalón Rodríguez. Especial Hipotecario Civil Revoca Autorizados y Señala Nuevos y Nuevo Domicilio. 1 Acdo. Núm. Exp. 462/2013.

Corporativo Zendere I Sociedad Anónima Promotora de Invesión de Capital Variable vs. García Alejandre Jesús, Blanco Ruíz Herminia. Proced. Convencional Mercantil Civil Cuad. de Amp. 952/2024-III. 2 Acdos. en Amparo. Núm. Exp. 140/2019 952/2024-III.

De Garay Gutiérrez Luis Enrique Pablo vs. Desarrolladora Acutzingo S.A. de C.V. Ejecutivo Mercantil 1 Acdo. Núm. Exp. 528/2021.

De la Cueva Aymerich Alejandro Buenaventura vs. Botaya Solana Tomás y Domenzain Martínez Adriana. Ejecutivo Mercantil Exhibe Minuta Con Sello de Acuse. 1 Acdo. Núm. Exp. 724/2021.

Fernández Sánchez Rosa vs. Gómez Palma Alejandro. Controversias de Arrendamiento Civil 2 Acdos. Núm. Exp. 118/2024.

González Flores Adrián vs. Téllez Mejía José Antonio. Ejecutivo Mercantil Súrtanle Las Notificaciones por Boletín Judicial. 1 Acdo. Núm. Exp. 1006/2017.

González Galindo Homero Antonio vs. Tesi de México S.A. de C.V. Ord. Civil Apel. Preventiva Actora. 3 Acdos. Núm. Exp. 772/2023 Segundo Tomo.

SOLO CONSULTA
SOLO CONSULTA
SOLO CONSULTA

Hipotecaria su Casita, S.A. de C.V. Sociedad Financiera de Objeto Múltiple, Entidad No Reg. vs. González Velázquez María del Carmen Andrea. Esp. Hip. Oficio Al Archivo. 1 Acdo. Núm. Exp. 16/2012.

HSBC México Sociedad Anónima Institución de Banca Múltiple Grupo Financiero HSBC División Fiduciaria en su Carácter de Fiduciario en el Fideicomiso Número F 234036 vs. Olguín Romero Rita. Especial Hipotecario Civil Comparecencia. 1 Acdo. Núm. Exp. 498/2018.

Instituto de Seguridad y Servicios Sociales de Los Trabajadores del Estado a Través de su Fondo de la Vivienda vs. Elizabeth Rivera Fonseca. Especial Hipotecario Civil Minuta y Correo Enviado. 1 Acdo. Núm. Exp. 82/2020.

Instituto del Fondo Nacio Nal de la Vivienda para los Trabajadores Infonavit vs. Jimnez Flores José Francisco. Especial Hipotecario Civil Sin Lugar a Proveer Lo Solicitado. 1 Acdo. Núm. Exp. 78/2017.

Instituto del Fondo Nacional de la Vivienda para los Trabajadores (Infonavit) vs. Hector Águila Garduno y Otro. Esp. Hip. Cedula Sin Diligenciar. 2 Acdos. Núm. Exp. 884/2007.

Instituto del Fondo Nacional de la Vivienda para los Trabajadores vs. Sánchez Peña Ramón y Piliado Rodríguez Irma. Especial Hipotecario Civil Comparecencia. 1 Acdo. Núm. Exp. 562/2021.

Jc Mexicana de Comercio y Construcción Sociedad Anónima de Capital Variable vs. Instituto del Fondo Nacional de la Vivienda para los Trabajadores. Ord. Civil Cedula Diligenciada. 2 Acdos. Núm. Exp. 796/2021.

Martínez Buschebeck Marco Patricio vs. Palacios Mejía Arturo. Controversias de Arrendamiento Civil Minuta y Correo Enviado. 1 Acdo. Núm. Exp. 772/2019.

Martínez Santillán Francisco su Sucesión vs. Fragoso Sánchez Nora Bárbara. Medios Preparatorios Mercantil Oficio Al Archivo. 1 Acdo. Núm. Exp. 468/2021.

Montijo Pérez Lucila Graciela vs. Pendukum S de R. L. de C.V. y Administradora Black S de R. L. de C.V. Ord. Civil 1 Acdo. Núm. Exp. 314/2022.

Moreno Vela su Sucesión María Teresa Luisa vs. Zumaya Luna Gerardo y Teutle Moreno Gabriel. Controversias de Arrendamiento Civil Firma Diferente. 1 Acdo. Núm. Exp. 634/2022.

Operadora de Carteras Gamma, Sociedad Anónima Promotora de Inversión de Capital Variable(Cesionaria de Banco Nacional de México, S.A. Integrante del Grupo Financiera Banamex) vs. Óscar Octavio Rocha Ramírez. Especial Hipotecario Civil Oficio Al Archivo. 1 Acdo. Núm. Exp. 730/2016.

P-I Corporativo, S.A. P. I de C.V. vs. Monclova Pirineros Gas, S.A. de C.V. y Otros. Ord. Mercantil 1 Acdo. Núm. Exp. 1432/2019.

Prometeo Agente de Seguros y Fianzas S.A. de C.V. vs. Banco Ve por más Institución de Banca Múltiple Gruipo Financiero Ve por más como Fiduciario Dell Fideicomiso 448. Controversias de Arrendamiento Civil 2 Acdos. Núm. Exp. 798/2023.

Quintero Segura Johel vs. Oralia Barrera Carbajal de Reyes y Miguel Ángel Reyes Albor. Esp. Hip. Pago de Copias. 3 Acdos. Núm. Exp. 462/1998.

Repartos Rápidos S.A. de C.V. vs. Ecar Impresiones S.A. de C.V. Ord. Mercantil Gírese Oficios. 1 Acdo. Núm. Exp. 1030/2018.

Scotiabank Inverlat S.A. Institución de Banca Múltiple Grupo Financiero Scotiabank Inverlat vs. Carmona Álvarez Ángel. Vía de Apremio Civil Desistimiento. 1 Acdo. Núm. Exp. 360/2024.

Secreto. Ejecutivo Mercantil 1 Acdo. Núm. Exp. 484/2024.

Si Crea Comercial S.A. de C.V. vs. Canuto Flores Joseline y Canuto Benites Justino y Flores Esteban Ermina. Ejecutivo Mercantil Formar Expedientillo. 1 Acdo. Núm. Exp. 936/2022.

Sistema Único de Autofinanciamiento S.A. de C.V. vs. Hernández Nochebuena Blanca Inés y Reyes Nochebuena Gudelia. Ejecutivo Mercantil Deberá Exhibir Traslados. 1 Acdo. Núm. Exp. 1054/2023.

Solano Arana José Fernando y Contreras Jiménez Ana Rosa vs. Quevedo Gómez Cecilia y González Minero Arturo. Ord. Civil Acuerdo. 1 Acdo. Núm. Exp. 842/2023.

Tpg Servicios de Transporte S.A. de C.V. vs. Altamirano Frabricante de Equippo Aliado S.A. de C.V. y Altamirano Trailer y Carrocerias S.A. de C.V. y Altamirano Susano Víctor y Eslava Lucero Guadalupe Viviana. Medios Preparatorios Mercantil Comparecencia. 1 Acdo. Núm. Exp. 320/2024.

Vergara Rivas Claudio vs. Hernández Ortega Dolores Lilián. Ord. Civil Cedula Diligenciada. 1 Acdo. Núm. Exp. 702/2022.

Vfs México S.A. De C.V. Sofom Enr vs. Transporte y Logística Ruprima S.A. de C.V. y Marti Hannaine Carlos José y Ruíz Vallejo Carlos Alberto. Vía de Apremio Civil Autorización. 1 Acdo. Núm. Exp. 790/2023.

NO PUBLICADOS

Cervantes Briseño su Sucesión Carlos Leonardo vs. BBVA México S.A. Institución de Banca Múltiple Grupo Financiero BBVA México. Especial Hipotecario Civil 1 Acdo. Núm. Exp. 456/2024.

Corporación de Ingenieros y Proyectistas S.A. de C.V. vs. Propietarios del Conjunto Condominal Pestalozzi 611 por Conducto de su Administradora Rosa del Carmen Martínez Olguín. Ord. Civil Recurso de Reposición. 1 Acdo. Núm. Exp. 1242/2023.

Desarrollos Inmobiliarios Capa, S.A. de C.V. vs. Ramón Higinio Armengol Armengol y Jorge Hernández Buenrostro. Ord. Civil Firma Escritura en Rebeldía. 1 Acdo. Núm. Exp. 384/2014.

González Galindo Homero Antonio vs. Tesi de México S.A. de C.V. Ord. Civil 2 Acdos. Núm. Exp. 772/2023 Segundo Tomo.

Macouzet Calixto Saúl Damián vs. Venegas Hernández José Luis y Venegas Hernández Alfredo. Ejecutivo Mercantil 2 Acdos. Núm. Exp. 438/2023.

Ramírez Alcaraz Yazmín vs. Bautista Barrios María Teresa. Ord. Civil 1 Acdo. Núm. Exp. 818/2022.

AUDIENCIA

Ramírez León María Teresa vs. Castro Gurria María de Los Ángeles Guadalupe. Aud. de Ley Ord. Civil. 1 Audiencia. Núm. Exp. 1166/2023.

SENTENCIA DEFINITIVAS DEL 17 DE MAYO DEL 2024

Instituto del Fondo Nacional de la Vivienda para los Trabajadorees (Infonavit) vs. Cervantes Rodríguez Yahaira y Machuca López David. Especial Hipotecario Civil Sent. Def. J 1 Núm. Exp. 1314/2022

LA SECRETARIA DE ACUERDOS
LIC. ÉRIKA SOTELO HERNÁNDEZ

QUINCUAGÉSIMO NOVENO DE LO CIVIL

SECRETARÍA "A"
ACUERDOS DEL 17 DE MAYO DEL 2024

Albor Santiago Margarita vs. Sánchez Ortiz Rosa Isela. Ord. Civil 1 Acdo. Núm. Exp. 1157/2023.

Antonio López Josefina María Elena vs. Antonio López Felipe Alberto y Prina Michel Julio César y También Conocido como Julio César Prins Michel y Registro Público de la Propiedad y del Comercio. Ord. Civil 1 Acdo. Núm. Exp. 179/2024.

Banco Actinver Sociedad Anónima Institución de Banca Múltiple Grupo Financiero Actinver como Fiduciario del Fideicomiso 1401 vs. Nava Huerta Julio César y Nava Moreno Gildardo y Huerta Martínez María Evangelina. Controversias de Arrendamiento Civil 1 Acdo. Núm. Exp. 1047/2022.

Banco Mercantil del Norte, S.A., Institución de Banca Múltiple, Grupo Financiero Banorte vs. Romero Gutiérrez Lucero. Especial Hipotecario Civil 1 Acdo. Núm. Exp. 381/2024.

Banco Regional Sa Ibm Banregio Grupo Financiero Hey Banco vs. Patiño Zamudio Jorge. Ejecutivo Mercantil 1 Acdo. Núm. Exp. 47/2024.

Banco Regional Sa Ibm Grupo Financiero Banregio vs. Hernández Hernández Aidé. Providencias Precautorias Mercantil 1 Acdo. Núm. Exp. 417/2024.

Banco Santander México Sociedad Anónima Institución de Banca Múltiple, Grupo Financiero Santander México antes Banco Sangtander México S.A. Institución de Banca Múltiple Grupo Financiero Sangtander México vs. Alta Percepción en Marketing S.A. de C.V. y Otros. Ejecutivo Mercantil 1 Acdo. Núm. Exp. 1891/2019.

BBVA México Sa Institución de Banca Múltiple Grupo Financiero BBVA México vs. Alvarado García Patricia. Especial Hipotecario Civil 1 Acdo. Núm. Exp. 589/2022.

Daimler Financial Services México S de R L de C.V. vs. Diego Leonardo Hernández Esquivel. Ejecutivo Mercantil 1 Acdo. Núm. Exp. 1195/2020.

Hernández Tiscareño David vs. José Francisco Servín Rangel. Ejecutivo Mercantil 1 Acdo. Núm. Exp. 1833/2020.

Herrera Izaguirre Maricela y que También Acostumbro Utilizar el Nombre de Maricela Herrera de Gutiérrez vs. Ramírez Raso J Refugio su Suceison y Ramírez Bárcenas María del Refugio y

SOLO CONSULTA
SOLO CONSULTA
SOLO CONSULTA

Ramírez Bárcenas Manuel y Ramírez Bárcenas María Luisa y C Director del Registro Público de la Propiedad y del Comercio. Ord. Civil 1 Acdo. Núm. Exp. 263/2022.
Instituto del Fondo Nacional de la Vivienda para los Trabajadores vs. Sánchez González Claudia y Aguilar Eliseo Daniel. Especial Hipotecario Civil 1 Acdo. Núm. Exp. 475/2024.
Konsabura Sapi de C.V. vs. Chávez Castillo Ana. Ejecutivo Mercantil 1 Acdo. Núm. Exp. 1281/2020.
L. Richard Bamberger Alevizos vs. Instituto Nacional de Pediatria y Bravo Lindoro Amalia Guadalupe. Ord. Civil 4 Acdos. Núm. Exp. 1325/2023.
López Sánchez Esperanza y López Sánchez Silvia vs. Amanda. Ord. Civil 1 Acdo. Núm. Exp. 447/2022.
Nieto Guerrero Edith vs. Guerrero González Apolonia y Guerrero González de Nieto María Apolonia y y/o la Sucesión de Sotero Nieto Barrios a Través de la Albacea María Apolonia Guerrero González de Nieto y/o Apolonia Guerrero González. Ord. Civil 1 Acdo. Núm. Exp. 165/2024.
Padilla Betancourt Adriana Verónica vs. Oph Mexicana de Operaciones Sapi de C.V. Ord. Civil 1 Acdo. Núm. Exp. 273/2024.
Promotora de Hoteles, S.A. de C.V. y Banco Nacional de México, S.A. Integrante del Grupo Financiero Banamex vs. Jaime Salinas Raúl y Mendoza Berlanga Blanca Margarita. Ord. Mercantil 1 Acdo. Núm. Exp. 785/2022.
Ruíz Salazar Sandra Mariana vs. Salazar Villalobos Concepción su Sucesión. Ord. Civil 1 Acdo. Núm. Exp. 1139/2022.
Sámano Díaz Agustín vs. Domínguez García Guadalupe y y-o. Guadalupe Domínguez García de Veloz y C Director del Registro Público de la Propiedad y de Comercio de la Ciudad de México. Ord. Civil 1 Acdo. Núm. Exp. 125/2024.
Sánchez Alday Maximino vs. González Ibarra María Teresa. Controversias de Arrendamiento Civil 1 Acdo. Núm. Exp. 1119/2023.
Sánchez Ponce María Guadalupe vs. Nava Hurtado Martha. Ord. Civil 1 Acdo. en Exhorto. Núm. Exp. 517/2024.
Secreto. Ejecutivo Mercantil 1 Acdo. Núm. Exp. 1115/2022.
Secreto. Ejecutivo Mercantil 1 Acdo. Núm. Exp. 3397/2021.
Secreto. Providencias Precautorias Civil 1 Acdo. Núm. Exp. 479/2024.
Secreto. Ejecutivo Mercantil 1 Acdo. Núm. Exp. 529/2024.
Silva Buenabad Edgar Jorge vs. Medina Díaz Gustavo. Juris. Voluntaria Civil 1 Acdo. Núm. Exp. 1205/2023.
Suárez Bengoa Laura vs. Contreras Colmenares Rigoberto y Borjas Cueto Jordán Andrés. Controversias de Arrendamiento Civil 1 Acdo. Núm. Exp. 1103/2023.
Sánchez Ramos Guadalupe Yolanda. Ejecutivo Mercantil Tomo II. 2 Acdos. Núm. Exp. 2677/2019 Tomo II.
Toscano Franco Froylan Octavio vs. Mariano Radames Ledesma Salazar y María del Refugio Salazar Cadena. Ejecutivo Mercantil Expedientillo. 1 Acdo. Núm. Exp. 515/2021.
Valdez Martínez Sandra Patricia vs. Grupo Inmobiliario Maricopa S.A. de C.V. y C Director del Registro Público de la Propiedad y del Comercio del Distrito Federal. Ord. Civil 1 Acdo. Núm. Exp. 639/2022.
Villacetin Martínez Óscar Rocendo vs. Luna Saldana José Eduardo. Ejecutivo Mercantil 1 Acdo. Núm. Exp. 447/2024.

EL SECRETARIO DE ACUERDOS
LIC. MIGUEL AGUSTÍN GUTIÉRREZ VARGAS

SECRETARÍA "B"
ACUERDOS DEL 17 DE MAYO DEL 2024

Autofinanciamiento México S.A. de C.V. vs. María de Lourdes Enríquez Ramírez. Ejecutivo Mercantil 1 Acdo. Núm. Exp. 204/2016.
Balcázar Sánchez Carlos Alfredo vs. La Latinoamericana Seguros S.A. Ord. Civil 2 Acdos. en Expedientillo. Núm. Exp. 408/2023.
Banco Mercantil del Norte Sociedad Anónima Institución de Banca Múltiple Grupo Financiero Banorte vs. Sánchez Pablo Ramona. Ejecutivo Mercantil 1 Acdo. Núm. Exp. 2780/2021.
Banco Mercantil del Norte, S.A., Institución de Banca Múltiple, Grupo Financiero Banorte vs. Lorenzo Serna Espinosa y Otra. Ejecutivo Mercantil 1 Acdo. Núm. Exp. 4576/2019.
Banco Regional Sa Ibm Grupo Financiero Banregio vs. Arreola Galera Luis Fernando. Ejecutivo Mercantil 1 Acdo. Núm. Exp. 520/2024.
Banco Santander México Sa Institución de Banca Múltiple Grupo Financiero Santander México vs. Martínez Valadez Miguel Ángel. Ejecutivo Mercantil 2 Acdos. en Amparo. Núm. Exp. 1144/2023.
Bnp Paribas Personal Finance, S.A. de C.V., Sofom, E. R vs. Manuel Vázquez Andrade. Ejecutivo Mercantil 1 Acdo. Núm. Exp. 1584/2018.
Britania Motors S.A. de C.V. vs. Susana Ábrego Parra. Ejecutivo Mercantil 1 Acdo. Núm. Exp. 1404/2021.
Cetelem, S.A. de C.V. Sociedad Financiera de Objeto Múltiple, Entidad Regulada vs. María Magdalena López Ramírez. Ejecutivo Mercantil 1 Acdo. en Expedientillo. Núm. Exp. 2134/2019 Expedientillo.
Ckd Activos 8 Sociedad Anónima Promotora de Inversión de Capital Variable vs. Hernández Landa Marcelo Bernard. Juris. Voluntaria Civil 1 Acdo. Núm. Exp. 88/2023.
Federación Mexicana de Automovilismo Deportivo A.C. vs. Anderson Jáuregui María Elizaberth. Ord. Civil 1 Acdo. Núm. Exp. 18/2024.
Flores Linares Kadir Eduardo vs. Roffe Farca Rafael. Especial Hipotecario Civil 1 Acdo. Núm. Exp. 522/2023.
Garfias Sitges Javier David vs. Macías López su Sucesión Antonio. Ejecutivo Mercantil 1 Acdo. Núm. Exp. 522/2022.
Impulsora Promobien, S.A. de C.V. vs. Gazano Lugo Camerina Aurora. Ejecutivo Mercantil 1 Acdo. Núm. Exp. 62/2020.
Instituto de Fondo Nacional de la Vivienda para los Trabajadores (Infonavit) vs. Franco Tirado Esther y González Flores César Augusto. Especial Hipotecario Civil 1 Acdo. Núm. Exp. 118/2022.
Lucas Maximiliano Alfredo vs. Lucas Maximiliano Álvaro. Ord. Civil 1 Acdo. Núm. Exp. 942/2023.
Mendoza María Consuelo y Olivares Rosa vs. Mendoza Isidra. Ord. Civil 1 Acdo. Núm. Exp. 304/2024.
Motos Toro México S.A. de C.V. vs. Karla Fabiola Cedeno Pérez. Ejecutivo Mercantil 1 Acdo. Núm. Exp. 2342/2021.
Motos Toro México, S.A. de C.V. vs. José Alberto Vega Juárez, Víctor Santillán Trejo Víctor y María Alejandra Juárez Rangel. Ejecutivo Mercantil 1 Acdo. Núm. Exp. 2410/2020.
Orta Barradas Sandra Luz vs. De Los Reyes Téllez Beatriz Adriana. Ejecutivo Mercantil 2 Acdos. en Amparo. Núm. Exp. 158/2022 Amparo (462/2024-II).
Palmas Viveros Nataly vs. Palma Pueblita Fidencio Juan. Ord. Civil 2 Acdos. Núm. Exp. 978/2023.
Ramírez Valencia Rodrigo vs. Calmanayocan S.A. de C.V. y Monroy González María del Rocío Gloria. Ejecutivo Mercantil 2 Acdos. en Amparo. Núm. Exp. 3630/2019 Amparo.
Sánchez Peñarroja María Juana y También Conocida como María Sánchez Peñarroja su Sucesión vs. Téllez Sánchez Rubén y el Notario Público 41 de la Ciudad de México y el Director del Registro Público de la Propiedad y del Comercio de la Cuidad de México. Ord. Civil 1 Acdo. Núm. Exp. 480/2022.
Secreto. Ejecutivo Mercantil 1 Acdo. en Expedientillo. Núm. Exp. 1034/2022.
Secreto. Ejecutivo Mercantil 1 Acdo. Núm. Exp. 498/2024.
Secreto. Ejecutivo Mercantil 1 Acdo. Núm. Exp. 500/2024.
Secreto. Ejecutivo Mercantil 1 Acdo. Núm. Exp. 522/2024.
Tiendas Soriana S.A. de C.V. vs. Lozano Peña Romualda Edith y González Zepeda Laurencio. Controversias de Arrendamiento Civil 2 Acdos. Núm. Exp. 404/2023.
Tip Auto S.A. de C.V. vs. Comercializadora Planescel S. de R. L. de C.V. y Otro. Ejecutivo Mercantil 1 Acdo. Núm. Exp. 3294/2019.
Toyota Financial Services México S.A. de C.V. vs. Hernández Báez Ma Natalia Graciana. Ejecutivo Mercantil 1 Acdo. Núm. Exp. 1178/2023.
AUDIENCIA
Martínez Salazar Bernardo su Sucesión vs. Segura Baños Juana. Aud. Desahogo de Confesional Medios Preparatorios Civil. 1 Audiencia. Núm. Exp. 310/2024.
Ramírez Díaz Marco Antonio vs. Ortiz Bustamante J Angélica y También Conocida como Juana Angelica Ortiz Bustamante. Aud. Desahogo de Pruebs. y Alegatos Ejecutivo Mercantil. 1 Audiencia. Núm. Exp. 1054/2023.

EL SECRETARIO DE ACUERDOS
LIC. JAVIER GIL RAMÍREZ

SEXAGÉSIMO DE LO CIVIL

SECRETARÍA "A"
ACUERDOS DEL 17 DE MAYO DEL 2024

9zero2 Constructora S.A. de C.V. vs. Uribe Castillo Moisés. Ejecutivo Mercantil Ed. 1 Acdo. Núm. Exp. 261/2023.

SOLO CONSULTA
SOLO CONSULTA
SOLO CONSULTA

Aeropartes Integrales S.A. de C.V. vs. Grupo Comercializadora Jml S.A. de C.V. y Delgado Deloiza Clicerio. Ord. Mercantil 1 Acdo. Núm. Exp. 523/2024.

Altamirano Valdez Luzero vs. Altamirano Valdez Rosa Gabriela. Ord. Civil E. 1 Acdo. Núm. Exp. 953/2023.

Alvarado Reyes Aquileo Felipe vs. Apw Servicios S.A. de R.L. de C.V. y Matc Digital S de R.L. de C.V. Ord. Civil T. 1 Acdo. Núm. Exp. 1155/2022.

Autofinanciamiento México S.A. de C.V. vs. González Tapia Araceli y González Vargas María Martha y Ramírez Ismael. Ejecutivo Mercantil E. 4 Acdos. Núm. Exp. 249/2023.

Banca Sabadel S.A. Institución de Banca Múltiple vs. Creaciones Automotrices S.A. de C.V., Fong Vázquez Leticia, Caro Fong Carla Ailyn, Caro Fong Brenda y Caro Fong Frida. Ejecutivo Mercantil T. 1 Acdo. Núm. Exp. 1373/2019.

Banco Inmobiliario Mexicano, S.A., Institución de Banca Múltiple vs. Noh Chan José Luciano 833/2023. Ejecutivo Mercantil 6 Acdos. en Amparo. Núm. Exp. 275/2010 Amparo 833/2023-IV.

Banco Invex Sociedad Anónima Institución de Banca Múltiple Invex Grupo Financiero Fiduciario en su Carácter de Fiduciario en el Fideicomiso Irrevocable de Administración Número 1301 vs. Báez Oliva María de Lourdes. Vía de Apremio Civil E. 1 Acdo. en Expedientillo. Núm. Exp. 587/2021 Bis. 2.

Banco Mercantil del Norte, S.A., Institución de Banca Múltiple, Grupo Financiero Banorte vs. Canales Hernández Francisco y Pérez Munguía Gabriela. Especial Hipotecario Civil E. 1 Acdo. Núm. Exp. 527/2020 Tomo II.

Banco Nacional de México, S.A. Integrante de Grupo Financiero Banamex vs. Rubén Hernández Quintanar. Especial Hipotecario Civil E. 1 Acdo. Núm. Exp. 317/2020.

Banco Nacional del Ejército Fuerza Aérea y Armada S.N.C. Institución de Banca de Desarrollo vs. Madrigal Barrón Rubén. Especial Hipotecario Civil Ed. 1 Acdo. Núm. Exp. 313/2017.

Banco Ve por más S.A. Institucuion de Banca Múltiple Grupo Financiero Ve por más vs. Ainsur S.A. de C.V. Ejecutivo Mercantil E. 1 Acdo. en Expedientillo. Núm. Exp. 645/2017 Bis. 3.

Btc Bio Therapeutic Center S.A. de C.V. vs. 270/2024 Oracle de México S.A. de C.V. vs. Jorge Francisco Valdés King. Ord. Civil 1 Acdo. en Amparo. Núm. Exp. 467/2022 Amparo 270/2024-III.

Cárdenas Perdomo Emmanuelle Alejandro vs. Ruíz de Anda Víctor Fernando, Ruíz de Anda Leticia Eugenia y/o Ruíz de Anda Leticia Eugenia. Ejecutivo Mercantil E. 2 Acdos. Núm. Exp. 985/2017 Tomo II.

Cetelem S.A. de C.V. Sofom Er vs. López Chigo Roberto. Ejecutivo Mercantil E. 1 Acdo. Núm. Exp. 449/2024.

Cibanco, S.A., Institución de Banca Múltiple vs. Rodríguez Arguello Ulises Omar. Especial Hipotecario Civil E. 1 Acdo. Núm. Exp. 169/2013.

Ckd Activos 8 Sociedad Anónima Promotora de Inversión de Capital Variable vs. Herrera Ayala Rogelio Everardo y Gutiérrez Montes de Oca Marlene. Especial Hipotecario Civil E. 1 Acdo. Núm. Exp. 1131/2023.

Cross López de Llergo Octavio Augusto vs. Cross Latour Edgar Carlos su Sucesión y Cross Latour Quilda Ana María y Quien También Acostumbra Ostentarse Con el Nombre de Kilda Cross Latour. Ord. Civil E. 1 Acdo. Núm. Exp. 1057/2023.

Dehesa Membrillo Violeta Noemí vs. Dehesa Eucario su Sucesión y yo. Eucario Dehesa Olivares y Director del Registro Público de la Propiedad y del Comercio vs. Dehesa Altamirano Juan y Dehesa Altamirano María Cristina. Ord. Civil T. 1 Acdo. Núm. Exp. 85/2021.

Dueñas Pérez Uriel y Dueñas Pérez Jesús vs. Charolas y Empaques Plastibar Sociedad Anónima de Capital Variable. Medios Preparatorios Civil E. 1 Acdo. Núm. Exp. 163/2024.

Estévez Solórzano José Julián y Otros vs. Garay Ituarte Concepción y Otro. Ord. Civil E. 2 Acdos. Núm. Exp. 1305/2018 Tomo II.

Estrada Cruz Oralia vs. García González Pedro. Controversias de Arrendamiento Civil 1 Acdo. Núm. Exp. 467/2020.

García Cruz Emilio Antonio vs. Estrada Plascencia Carlos Eduardo y López Álvarez Selene Evelyn. Ord. Civil Ed. 1 Acdo. Núm. Exp. 795/2021.

García Sánchez Carlos. Juris. Voluntaria Civil E. 1 Acdo. en Expedientillo. Núm. Exp. 115/2021 Bis. 2.

Gibart, S.A. de C.V. vs. Moench Cooperatief, U. A. y Grupo Comercial e Industrial Marzam, S.A. P. I. de C.V. 558/2021 y Doporto Alejandre Luis y Matarazzo Marina y Escandón Cusi Pablo. Ejecutivo Mercantil 1 Acdo. en Amparo. Núm. Exp. 49/2021 Amparo 558/2021.

Grupo Mar Avanti S.A. de C.V. vs. Ampudia Fraustro Eduardo O. Eduardo Ampudia Frausto. Ejecutivo Civil Ed. 1 Acdo. Núm. Exp. 537/2019 Tomo II.

Hermun, A.C. vs. Torres Rivas Juan Salvador. Ord. Civ. E. 1 Acdo. Núm. Exp. 617/2012.

Hernández Ma. Guadalupe Mejía vs. Vidal Reséndiz Berenice Margarita. Especial Hipotecario Civil Se Deja Sin Efectos Sent. Interlocutoria-No Hay Documentos. 1 Acdo. Núm. Exp. 407/2013.

Herrera Díaz Sigfrido vs. Herrera Díaz Concepción y Herrera Díaz Lilia Elizabeth a Través de su Tutora Concepción Herrera Díaz y Herrera Díaz Elsa Ariadna y Herrera Díaz Margarita. Ord. Civil E. 1 Acdo. Núm. Exp. 69/2022.

HSBC México Sociedad Anónima Institución de Banca Múltiple Grupo Financiero HSBC División Fiduciaria en su Carácter de Fiduciario en el Fideicomiso Número F 234036 vs. Oropeza Sánchez María Eleuteria. Juris. Voluntaria Civil Ed. 1 Acdo. Núm. Exp. 791/2023.

HSBC México Sociedad Anónima Institución de Banca Múltiple Grupo Financiero HSBC División Fiduciaria en su Carácter de Fiduciario del Fideicomiso Irrevocable F250295 vs. Gómez Uriarte Hugo y Escobar Ibáñez Alicia. Juris. Voluntaria Civil 1 Acdo. Núm. Exp. 505/2024.

HSBC México, S.A. Institución de Banca Múltiple Grupo Financiero HSBC División Fiduciaria vs. Méndez Ortiz Noé. Especial Hipotecario Civil E. 2 Acdos. Núm. Exp. 9/2014.

HSBC México, S.A., Institución de Banca Múltiple, Grupo Financiero HSBC División Fiduciaria en su Carácter de Fiduciario en el Fideicomiso Irrevocable Número F 263264 vs. Gamboa Briseño David Usiel. Especial Hipotecario Civil Ed. 1 Acdo. Núm. Exp. 283/2018.

HSBC México Sociedad Anónima, Institución de Banca Múltiple, Grupo Financiero HSBC División Fiduciaria, como Fiduciario Dentro del Fideicomiso F/238864 vs. 1137/2024 Estrada Felipe Alfonso. Especial Hipotecario Civil 2 Acdos. en Amparo. Núm. Exp. 141/2019 Amparo 1137/2024-V.

Inmobiliaria Corporativa 653 S.A. de C.V. vs. Inmobi M5 S.A. de C.V. y Muñiz Cuevas Luis Aarón. Controversias de Arrendamiento Civil E. 1 Acdo. Núm. Exp. 1103/2023.

Inmobiliaria Pamaragom S.A. de C.V. 963/2023. Especial Hipotecario Civil 1 Acdo. en Amparo. Núm. Exp. 963/2023 Amparo 963/2023-I.

Instituto del Fondo Nacional de la Vivienda para los Trabajadores (Infonavit) vs. Rojas Beltrán Georgina También Conocida como Rojas Ruíz Georgina y Portillo Domínguez David. Especial Hipotecario Civil E. 1 Acdo. Núm. Exp. 637/2015.

Instituto del Fondo Nacional de la Vivienda para los Trabajadores (Infonavit) vs. Torres González Jorge y Romero Martínez Angélica María. Especial Hipotecario Civil E. 1 Acdo. Núm. Exp. 1053/2014.

Instituto del Fondo Nacional de la Vivienda para los Trabajadores Infonavit vs. Tapia Sánchez María Isabel. Especial Hipotecario Civil Ed. 1 Acdo. Núm. Exp. 667/2023.

Instituto del Fondo Nacional de la Vivienda para los Trabajadores Infonavit vs. Díaz Jaramillo Rubén y Borja Valdez Susana. Amparo Directo. Proced. Convencional Mercantil Civil E. 1 Acdo. en Amparo. Núm. Exp. 1211/2018.

Instituto del Fondo Nacional de la Vivienda para los Trabajadores Infonavit vs. Díaz Jaramillo Rubén. Borja Valdez Susana. Especial Hipotecario Civil E. 1 Acdo. Núm. Exp. 1211/2018.

Instituto del Fondo Nacional de la Vivienda para los Trabajadores vs. Márquez Herrera José Viviano. Especial Hipotecario Civil E. 1 Acdo. Núm. Exp. 365/2022.

Instituto del Fondo Nacional de la Vivienda para los Trabajadores vs. Sánchez Martínez Madeleyne Patricia. Especial Hipotecario Civil E. 1 Acdo. Núm. Exp. 1033/2023.

Jmi Holding, S.A. P. I. de C.V. vs. Monroy Cazorla Pablo José. Ord. Civil T. 2 Acdos. Núm. Exp. 722/2020 Tomo II.

Karla Sandoval Rivera antes Sandoval Ureña Carlos vs. Morales Zafra Rodrigo. Controversias de Arrendamiento Civil E. 1 Acdo. Núm. Exp. 365/2018 Tomo Dos.

SOLO CONSULTA
SOLO CONSULTA
SOLO CONSULTA

Liverpool Pc Sociedad Anónima de Capital Variable vs. Gutiérrez Soto Manuel Armando. Medios Preparatorios Civil 1 Acdo. Núm. Exp. 981/2023.

Luna Jesús Ariel y Luna Barrientos Narda Ariel y Luna Barrienos Kaatherine Abril vs. Qualitas Compañía de Seguros S.A. de C.V. y Tracto Líneas Mexicanas S.A. de C.V. y Paccar Financial México S.A. de C.V. y Engencap Fin. S.A. de C.V. Sofom Enr y Aguirre Leal Manuel de Jesús. Pago de Daños Culposos Causados por Motivos del Transito de Vehículo Civil E. 1 Acdo. Núm. Exp. 61/2021 Tomo II.

Martínez Beltrán José Lucino vs. Arroyo García Cuauhtémoc. Ejecutivo Mercantil E. 1 Acdo. Núm. Exp. 509/2022.

Martínez Pérez María Felipa de Jesús Eulalia su Sucesión vs. Núñez Béjarano Elsa Beatriz y Béjarano Rojas Ana Silvia. Controversias de Arrendamiento Civil E. 1 Acdo. Núm. Exp. 533/2021.

Matthews Peruyero Lorena y Matthews Peruyero Roberto Arturo vs. Peruyero Sánchez Melida Anacleta y y-o. Melida Peruyero de Matthews y Matthews Hernández Guillermo. Ord. Civil 1 Acdo. Núm. Exp. 595/2022 Tomo II.

Metrobienes S.A. P. I. de C.V. vs. Gutter S.A. de C.V. vs. 458/2024 Pascual Martínez Villegas. Proced. Judicial de Reconoc. y Ejecc. de Laudo Arbitral Civil 1 Acdo. en Amparo. Núm. Exp. 397/2020 Amparo 458/2024-III.

Oportunidades para Emprendedores S.A. P. I de C.V., Sociedad Financiera de Objeto Múltiple, E. N. R vs. Constructora Maricruz S.A. de C.V., Monzon Hernández Adolfo y Díaz Barroso Pilar vs. Alfonzo Manzon Hernández 1901/2023. Ejecutivo Mercantil 2 Acdos. en Amparo. Núm. Exp. 357/2014 Amparo 1901/2023-Iv-C.

Oropeza Leytejose Luis Bonifacio y Oropeza Leyte Carlos Enrique y Oropeza Leyte Antonio vs. La Fama Montañesa Fabrica de Hilados y Tejidos de Algodón Sa y C Director del Registro Público de la Propiedad y del Comercio de la Ciudad de México. Ord. Civil T. 1 Acdo. Núm. Exp. 1067/2022.

Parque Eolico Reynosa III Sapi de C.V. vs. Vestas Wtg México S.A. de C.V. 308/2024. Providencias Precautorias Civil 1 Acdo. en Amparo. Núm. Exp. 1273/2023 Amparo 308/2024-III.

Pérez Arteaga Elizabeth vs. Desarrollos Parque Vía S.A. de C.V. y Director del Registro Público de la Propiedad y el Comercio de la Ciudad de México. Ord. Civil T. 1 Acdo. Núm. Exp. 1255/2022.

Pérez Fernández María Ángeles y También Conocida como Pérez Fernández Ángeles Tarsila vs. Campos Arellano Eulalia vs. 484/2024marcelo Lozano Martínez. Controversias de Arrendamiento Civil 2 Acdos. en Amparo. Núm. Exp. 497/2023 Amparo 484/2024-IV.

Promotora de Sistemas de Información Sapi de C.V. vs. Corafi Asesores Ejecutivos Sociedad Anónima de Capital Variable y Dávila de la Vega René. Ejecutivo Mercantil E. 1 Acdo. Núm. Exp. 393/2022.

Puga Paz Alma Rosa vs. Credix Gs, S.A. de C.V., Sociedad Financiera de Objeto Múltiple, Entidad No Regulada y como Fideicomisaria en Primer Luga del Fideicomiso Irrevocable de Garantía Cdx 1272, Fideicomiso Irrevocable de Garantía Cdx 1272. Providencias Precautorias Mercantil 1 Acdo. en Cuadernillo. Núm. Exp. 467/2023 Bis. 1 Providencias Precautorias.

Ramos Meza Florestela vs. Grupo Mexicano de Seguros S.A. de C.V. Ord. Civil 1 Acdo. Núm. Exp. 517/2024.

Ramírez Barber Antonio vs. Jorge Solórzano Torres en su Carácter de Comisario de la Sociedad Mercantil Centros Turísticos y Condominios S.A. y Miguel Ramírez Barber en su Carácter de Presidente del Consejo de Administración de la Sociedad Mercantil Centros Turísticos y Condominios S.A. Medios Preparatorios Civil T. 1 Acdo. Núm. Exp. 355/2021.

Rheem de México S.A. de C.V. vs. Grupo Eléctrico Kamiga S.A. de C.V. y Velázquez Manuel Rubén. Ejecutivo Mercantil E. 1 Acdo. Núm. Exp. 1347/2019 Tomo II.

Rico Valdez Luz vs. Acosta Morales Nicolás su Sucesión. Ord. Civil Auto. 1 Acdo. Núm. Exp. 677/2023.

Salazar Abonce Adrián Eduardo vs. C. Director del Registro Público de la Propiedad y del Comercio de la Ciudad de México y/otros. Ord. Civil E. 1 Acdo. Núm. Exp. 1473/2019.

Sánchez Muñoz Ramiro Gabriel vs. Rostro Medina María Teresa de Jesús. Controversias de Arrendamiento Civil E. 1 Acdo. Núm. Exp. 535/2023.

Savoir García Guy Jean León vs. García Isaac Omar Leopoldo y Harmony S.A. de C.V. Vía de Apremio Civil E. 1 Acdo. Núm. Exp. 737/2023.

Scotiabank Inverlat Sa Institución de Banca Múltiple Grupo Financiero Scotiabank Inverlat vs. Sisniega Otero Manoatl Manuel Eduardo. Especial Hipotecario Civil E. 1 Acdo. Núm. Exp. 571/2023.

Secreto. Ejecutivo Mercantil 1 Acdo. Núm. Exp. 527/2024.

Stm Financial, S.A. de C.V., Sofom, E. R., Grupo Financiero Inbursa vs. Rojo Martínez César. Ejecutivo Mercantil E. 1 Acdo. Núm. Exp. 405/2022.

Vallejo Vargas Gloria María vs. Gutiérrez Macay Luis Enrique. Controversias de Arrendamiento Civil T. 1 Acdo. Núm. Exp. 637/2023.

Zamarripa Bárcena Isidro vs. Bustos Peña Leticia. Controversias de Arrendamiento Civil E. 1 Acdo. Núm. Exp. 31/2021.

Zambernrdi Miner Philip Edward vs. Becerra de la Fuente María Fernanda. y 337/2024 Balderas Prado María Alejandra También Conocida como Alejandra Balderas Prado. Controversias de Arrendamiento Civil 2 Acdos. en Amparo. Núm. Exp. 1091/2018 Amparo 337/2024-III.

Zeron Porras Lina Margarita vs. Zeron Andrade Yolanda. Ord. Civil E. 1 Acdo. Núm. Exp. 653/2015 Tomo II.

El Menor M. A. G. T. 2079/2023. Ord. Civil 2 Acdos. en Amparo. Núm. Exp. 2079/2023 Amparo 2079/2023-IV.

SENTENCIA DEFINITIVAS DEL 17 DE MAYO DEL 2024

Banco Mercantil del Norte, S.A., Institución de Banca Múltiple, Grupo Financiero Banorte vs. Cerda Palacios Ricardo y Delgado Ramírez Norma Alicia. Especial Hipotecario Civil Sent. Def. 1 Núm. Exp. 153/2024

Campos Olaya M Luis y Guevara Sánchez Guadalupe vs. Bancomer Sa Institución de Banca Múltiple. Ord. Civil Sent. Def. 1 Núm. Exp. 575/2023

Estrada Cruz Oralia vs. García González Pedro. Controversias de Arrendamiento Civil Sent. Def. 1 Núm. Exp. 467/2020

Instituto del Fondo Nacional de la Vivienda para los Trabajadores Infonavit vs. Jasso Lujan Natividad y Durán Cortés Armando Martín. Especial Hipotecario Civil Sent. Def. 1 Núm. Exp. 849/2022

EL SECRETARIO DE ACUERDOS
LIC. FEDERICO RIVERA TRINIDAD

SECRETARÍA "B"
ACUERDOS DEL 17 DE MAYO DEL 2024

405/2024 Alejandro Molina Santamaría. Ejecutivo Mercantil B. 1 Acdo. en Expedientillo. Núm. Exp. 326/2024 Bis. 1 Amparo 405/2024-II.

Abc Capital Sociedad Anónima Institución de Banca Múltiple vs. Consultores en Ingeniería de Manejo de Materiales S.A. de C.V. Ejecutivo Mercantil Expedientillo. 1 Acdo. Núm. Exp. 718/2017.

Abc Capital Sociedad Anónima Institución de Banca Múltiple vs. Puropiso Sociedad Anónima de Capital Variable, Gallardo Flores Sergio y Arteaga Marcelo Margarita. Providencias Precautorias Civil Expedientillo. 1 Acdo. Núm. Exp. 1222/2019.

Afianzadora Sofimex S.A. vs. Constructora Laboratorio y Supervisión Aries S.A. de C.V., Zamora Jiménez Juana y Roldán González Rosendo. Ejecutivo Mercantil Dada Cuenta Regularización. 1 Acdo. Núm. Exp. 322/2014.

Ajuria González Armando vs. Benítez de la Garza Eduardo Alberto Amapro 305/2017 vs. Jorge Antonio Alarcón Rentería. Actos Prejudiciales Civil 2 Acdos. en Amparo. Núm. Exp. 948/2009 Bis. 2 305/2017.

Autofinanciamiento Total, S.A. de C.V. vs. Bustos Galeana Isaías vs. Patricia Chávez Aguilar 803/2023. Especial Hipotecario Civil 2 Acdos. en Amparo. Núm. Exp. 650/2016 Amparo 803/2023.

Balleza Cabrera Pedro Juan Vicente y Dávila Meza Enrique vs. Klln Clothing S.A. de C.V. y Franco Zamudio Miguel Ángel y Valdez Miranda Julio. Controversias de Arrendamiento Civil 1 Acdo. Núm. Exp. 422/2021.

Banco Monex, Sociedad Anónima Institución de Banca Múltiple, Monex Grupo Financiero en su Carácter Única y Excluisivamente de Fiduciario del Fideicomiso Empresarial Irrevocable de Adminstración y Garantía Número F 3443 vs. Vargas Araujo Gustavo y Gallegos Huerta Estrella. Especial Hipotecario Civil 1 Acdo. Núm. Exp. 436/2024.

Banco Santander México, S.A., Institución de Banca Múltiple, Grupo Financiero Santander México vs. Fernández Educación, S.A. de C.V. Grupo Qumma S.A. B. de C.V. Inmobiliaria Juan Cromberger, S.A. de C.V. Fernández Pérez Luis Gerardo. Fernández Pérez

SOLO CONSULTA
SOLO CONSULTA
SOLO CONSULTA

Luis Ramón. Fernández Pérez Luis Miguel. Fernández Pérez Luis Benjamín. Fernández Pérez Luis Vicente. Gallo Fernández Héctor Raymundo. Providencias Precautorias Mercantil 1 Acdo. Núm. Exp. 624/2018.

Barajas Marín Irene vs. Alejandra Eleno Gómez y Otro. Dada Nueva Cuenta Con Nuevo Titular del Juzgado. 1 Acdo. Núm. Exp. 1114/1997.

BBVA Bancomer S.A., Institución de Banca Múltiple, Grupo Financiero BBVA Bancomer vs. Flores Tapia José Luis. Especial Hipotecario Civil 1 Acdo. Núm. Exp. 662/2013.

BBVA Bancomer, S.A., Institución de Banca Múltiple, Grupo Financiero BBVA Bancomer vs. Pico García Mariano vs. Sociedad Hipotecaria Federal S.N.C. Institución de Banca de Desarrollo (Shf). Especial Hipotecario Civil 1 Acdo. Núm. Exp. 742/2020.

BBVA Bancomer, S.A., Institución de Banca Múltiple Grupo Financiero BBVA Bancomer vs. Escutia Alonso Gerardo. y María Catalina Vázquez Aguilar. Especial Hipotecario Civil 2 Acdos. Núm. Exp. 1372/2018.

Benítez Rodríguez Cecilia vs. Benítez Domínguez Carlos Bejamín y Benítez Domínguez Hugo David 578/2022 y Benítez Domínguez Blanca Karina y Domínguez Núñez Blanca. Ord. Civil B Minuta. 1 Acdo. en Amparo. Núm. Exp. 96/2021 Amparo 578/2022-III.

Caja de Previsión de la Policía Preventiva de la Ciudad de México vs. Espinoza Rodríguez Martín y Barrera Veneros Micaela Alberta. Ord. Civil 1 Acdo. Núm. Exp. 376/2023.

Cargil Servicios Financieros, S.A. de C.V., Sofom, E. N. R vs. Comercializadora Internacional Arizona S.A. de C.V. Samuel Ramírez Bracamontes y Mayela Rodríguez Vega y Integradora Alesaxin S.A. de Cv, y Ramírez Bracamontes Samuel y Rodríguez Vega Mayela vs. Organicos Milenarios S.A. de C.V. 76/2024. Especial Hipotecario Civil B Envio por Correo. 2 Acdos. en Amparo. Núm. Exp. 326/2020 Amparo 76/2024-1b.

Celis García Miguel Ángel vs. Segura Cabrera Honorio y Hernández Paniagua Amalia. Ord. Civil 1 Acdo. Núm. Exp. 420/2024.

Cesce México S.A. de C.V. vs. Bulhosen Aracil Farouk y Constructora y Edificadora Nolit S.A. de C.V. Juris. Voluntaria Civil 1 Acdo. Núm. Exp. 526/2024.

Ci Banco S.A., Institución de Banca Múltiple, Actuando Unicamente en su Carácter de Fiduciario en el Fideicomiso F/00782 vs. Gil Gómez Irma Araceli y Paredes Reséndiz José Luis. Especial Hipotecario Civil 1 Acdo. Núm. Exp. 838/2016.

Ci Banco Sociedad Anónima de Institución de Banca Múltiple, en su Carácter de Fiduciario en el Fideicomiso F/00782 vs. Roffiel Bello Gerardo. Especial Hipotecario Civil 1 Acdo. Núm. Exp. 456/2016.

Ci Banco Sociedad Anónima Institución de Banca Múltiple Co9mo Causahabiente de Banco Jp Sociedad Anónima Institución de Banca Múltiple Jp Morgan Grupo Financiero División Fiduciaria en su Carácter de Fiduciario del Fideicomiso Irrevocable Número F/00241 vs. Ascencio Flores Gabriela. Ord. Civil 1 Acdo. Núm. Exp. 248/2019.

Ckd Activos 8, Sociedad Anónima Promotora de Inversión de Capital Variable y Da Grupo Financiero BBVA Bancomer vs. García Díaz Adán y Cecilia García Vera. Especial Hipotecario Civil 1 Acdo. Núm. Exp. 572/2021.

De Las Piedras Caldelas Manuel vs. López González Rosa María. Ord. Civil 1 Acdo. Núm. Exp. 520/2024.

Esses Mustri Marcos 1363/2023 vs. Seguros Ve por Más, S.A., Grupo Financiero Ve por Más. Ord. Mercantil 1 Acdo. en Amparo. Núm. Exp. 1240/2018 Amparo 1363/2023.

Europa Marín Adriana vs. Huerta Huesca Martha Grisuli y Aguirre Alfaro Manuel. Controversias de Arrendamiento Civil 1 Acdo. Núm. Exp. 448/2024.

Garcia Juárez Clara vs. Vázquez Jaimes Margarita y Alba Vázquez Eduardo. Controversias de Arrendamiento Civil 2 Acdos. Núm. Exp. 1258/2022.

Hernández Ramos Sergio vs. Morales Maldonado Sara Estela y Hernández Soto Enrique. Ord. Civil 1 Acdo. Núm. Exp. 286/2024.

Hipotecaria su Casita, S.A. de C.V. Sociedad Financiera de Objeto Múltiple, Entidad No Regulada vs. Cuéllar Guzmán Ana Laura. Esp. Hip. 1 Acdo. Núm. Exp. 454/2009.

HSBC México S.A. Institución de Banca Múltiple Grupo Financiero HSBC vs. Terrón Melgarejo Ismael. Especial Hipotecario Civil 1 Acdo. Núm. Exp. 790/2017 Tomo II Aper.

HSBC México Sociedad Anónima, Institución de Banca Múltiple Grupo Financiero HSBC vs. Sepúlveda Villa Carla Guadalupe. Especial Hipotecario Civil 1 Acdo. Núm. Exp. 6/2021.

Instituto del Fondo Nacional de la Vivienda para los Trabajadores (Infonavit) vs. Vergara Díaz Francisco y/otro. Especial Hipotecario Civil Expedientillo. 1 Acdo. Núm. Exp. 1448/2019.

Instituto del Fondo Nacional de la Vivienda para los Trabajadores Infonavit vs. Escobar Román Magali Berenice y Meza García Juan Gabriel. Especial Hipotecario Civil 1 Acdo. Núm. Exp. 680/2021.

Instituto del Fondo Nacional de la Vivienda para los Trabajadores Infonavit vs. Millán Flores Víctor Javier y Otro. Ord. Civil 1 Acdo. Núm. Exp. 1458/2010.

Instituto del Fondo Nacional de la Vivienda para los Trabajadores Infonavit vs. Rentería Castillo Lilia y Mondragón Pizaña Mateo. Especial Hipotecario Civil 1 Acdo. Núm. Exp. 70/2023.

Instituto del Fondo Nacional de la Vivienda para los Trabajadores Infonavit vs. Rincón Monroy Juan y González González Leticia. Especial Hipotecario Civil 1 Acdo. Núm. Exp. 58/2022.

Jiménez Quiroz María Elena y Jiménez Quiroz María del Carmen vs. Jiménez Quiroz Juliana. Ord. Civil 1 Acdo. Núm. Exp. 1130/2019.

Juárez Villegas Gustavo Adolfo vs. Cruz Arellano Rosa. Ord. Civil 1 Acdo. Núm. Exp. 394/2024.

Loza Contreras Etxel Abel vs. Olivares Cano Estela su Sucesión y Corona Olivares María Elena y Corona Olivares Celina y Corona Olivares Blanca Estela y Corona Olivares Óscar Alejandro. Ord. Civil 1 Acdo. Núm. Exp. 1022/2022.

Maguey Morado Héctor vs. Moreno Galindo Víctor. Ord. Civil 1 Acdo. Núm. Exp. 62/2022.

Martínez Novelo Ana Laura vs. Rueda González Rafael. Juris. Voluntaria Civil 1 Acdo. Núm. Exp. 1282/2023.

Mexichem Fluor, S.A. de C.V. vs. Servicios Corporativos Qb Industrias, S.A. de C.V. e Idustrial Química de México, S.A. de C.V. Ord. Mercantil 1 Acdo. Núm. Exp. 232/2016.

Miguel Loizaga Puiera vs. Roberto Florencio Mora Cobián y María Teresa Mora Cobián 525/2024. Actos Prejudiciales Civil B. 1 Acdo. en Amparo. Núm. Exp. 882/1996 Amparo 525/2024.

Moreno Castillo Jaime vs. Mejía Ramírez Gilda Irais. Ejecutivo Mercantil 3 Acdos. Núm. Exp. 706/2023.

Nacional Financiera, Sociedad Nacional de Crédito, Institución de Banca de Desarrollo vs. Jiménez Velázquez Edgar. Ejecutivo Mercantil 1 Acdo. Núm. Exp. 428/2022.

Operadora Falcón Sapi de C.V. Sofom Enr vs. Agro Don José Spr de R.L. de C.V. y Barajas Ruiz José y García Belmonte Susana Guadalupe. Ejecutivo Mercantil 1 Acdo. Núm. Exp. 1350/2023.

Orden Cardinal, S.A. P. I de C.V. vs. Vitol Electricidad de México, S. de R. L. de C.V. y Otras. Ord. Civil 1 Acdo. Núm. Exp. 224/2023.

Ovando Cerón Guillermo vs. Ovando Cerón Miguel Arturo. Controversias de Arrendamiento Civil 1 Acdo. Núm. Exp. 1316/2023.

Pastor Calvo Abigail vs. García de Rodríguez Dolores. Ord. Civil 2 Acdos. Núm. Exp. 1456/2012.

Perla Macías Alejandro vs. Alcázar Escamilla Leopoldo. Ord. Civil 1 Acdo. Núm. Exp. 508/2022.

Proyectos Adamantine S.A. de C.V. vs. Rosainz Carranza Liliana. García Huerta José Armando. 1592/2023. Especial Hipotecario Civil 1 Acdo. en Amparo. Núm. Exp. 270/2018 Amparo 1592/2023.

Quezada Mendoza Óscar Anastacio vs. Sánchez Meza Bryan Uriel. Vía de Apremio Civil 1 Acdo. Núm. Exp. 816/2023.

Recuperadora de Deuda Hipotecaria, S. de R. L. de C.V. vs. García Flores Edgar y Tuñño Hernández de García María Cristina. Especial Hipotecario Civil 1 Acdo. Núm. Exp. 60/2015.

Reyes Agonizantes Guadalupe vs. Solano Corona Pablo y Reyes Campos Pedro. Ord. Civil 1 Acdo. Núm. Exp. 566/2023.

Rosas Cardoza Luz María vs. Cardoza Aranda Ramón y Aranda Marmolejo Gonzalo y C Director del Registro Público de la Propiedad y de Comercio. Ord. Civil 1 Acdo. Núm. Exp. 396/2022.

Saldívar Hernández Francisco y Sofía Hernández López vs. Total e Pro, S.A. de C.V. y C. Director del Registro Público de la Propiedad y de Comercio de la Ciudad de México y Oneevent 4u S. de R. L. de C.V. y Luis Rodrigo Cruz González y Pedro Cortina Latapi Notario Público Número 226 del Distrito Federal hoy Ciudad de México y Alba Cecilia Baños Baños. Ord. Mercantil 1 Acdo. Núm. Exp. 270/2020 Tomo II.

Secreto. Ejecutivo Mercantil 1 Acdo. Núm. Exp. 454/2024.

Secreto. Ejecutivo Mercantil 1 Acdo. Núm. Exp. 478/2024.

Secreto. Ejecutivo Mercantil 1 Acdo. Núm. Exp. 516/2022.

Secreto. Ejecutivo Mercantil 1 Acdo. Núm. Exp. 528/2024.

SOLO CONSULTA
SOLO CONSULTA
SOLO CONSULTA

Texod Energy Llc vs. Fanjon García Gilberto y Amerigas Propane Lp S.A. de C.V. y Vector Casa de Bolsa S.A. de C.V. Ejecutivo Mercantil 2 Acdos. Núm. Exp. 1008/2023.
Trejo Flores Verónica vs. Trejo Flores José Alberto. Ord. Civil 1 Acdo. en Exhorto. Núm. Exp. 522/2024.
AUDIENCIA
Chávez González Elena. Cita para Sent. Ord. Civil. 1 Audiencia. Núm. Exp. 1288/2022.

LA SECRETARIA DE ACUERDOS
LIC. TRINIDAD IVONNE DÍAZ ESQUIVEL

SEXAGÉSIMO PRIMERO DE LO CIVIL

SECRETARÍA "A"
ACUERDOS DEL 17 DE MAYO DEL 2024

Administradora Fome I Sociedad de Responsabilidad Limitada de Capital Variable vs. Vázquez Montiel Ivonne. Especial Hipotecario Civil 1 Acdo. Núm. Exp. 503/2024.
Anmir Distribuidora de Acero, S.A. de C.V. vs. Alfonso Molina Cortés. Ejecutivo Mercantil 1 Acdo. Núm. Exp. 1401/2019.
Aviña Anzar Pedro Alberto vs. Grupo Mexicano de Seguros S.A. de C.V. Ord. Civil 1 Acdo. Núm. Exp. 983/2023.
Banca Serfín, S.A. Institución de Banca Múltiple Grupo Financiero Serfín hoy Sólida Administradora de Portafolios, S.A. de C.V. O. hoy Sólida Administradora de Portafolios, Sociedad Anónima de Capital Variable, Sociedad Financiera de Objeto Múltiple, Entidad Regulada, Grupo Financiero Banorte hoy Arrendadora y Factor Banorte, Sociedad Anónima de Capital Variable, Sociedad Financiera de Objeto Múltiple, Entidad Regulada, Grupo Financiero Banorte vs. Garibay Gutiérrez José Francisco y Otro. Especial Hipotecario Civil 1 Acdo. Núm. Exp. 487/2001.
Banco Finterra, S.A., Institución de Banca Múltiple hoy Banco Covalto, S.A., Institución de Banca Múltiple vs. Cristóbal Calderón Rosalba y También Conocida como Rosalva Cristóbal Calderón. Especial Hipotecario Civil 1 Acdo. en Amparo. Núm. Exp. 163/2021 Amparo 613/2023-I-B Promov. por Rosalba Cristóbal Calderón.
Banco Mercantil del Norte Sa Institución de Banca Múltiple Grupo Financiero Banorte vs. San Antonio Atlehuitzia Sociedad de Producción Rural, de Responsabilidad Limitada, y Melo Aguilar Gloria Josefina. Especial Hipotecario Civil 2 Acdos. Núm. Exp. 535/2021.
Banco Ve por más S.A. Institución de Banca Múltiple Grupo Financiero Ve por más vs. Constructora Tulipan S.A. de C.V. y José Ventura Priego Madrigal. Ejecutivo Mercantil 1 Acdo. Núm. Exp. 541/2015.
Banco Ve por Más, S.A., Institución de Banca Múltiple Grupo Financiero Ve por más hoy su Cesionario Agro Converage, S.A. de C.V. hoy su Cesionario Rodrigo González Oses de la Torre vs. Alpro Alimentos Proteinicos S.A. de C.V. y Francisco Cánovas Santillán. Ejecutivo Mercantil 1 Acdo. en Tercería. Núm. Exp. 353/2019 Terc. Excl. de Domi. Promov. por Francisco José Barrera Álvarez.
Bobadilla Moríneau Beatriz Estela hoy su Cesionaria Margarita Lomelí Villalpando vs. Licónsa, S.A. de C.V., y Enedina Arroyo Martínez. Ord. Civil 2 Acdos. Núm. Exp. 1459/2018 Bis. 8 Principal.
Cibanco, S.A., Institución de Banca Múltiple en su Carácter de Fiduciario en el Fideicomiso Número F/00430 vs. Jaime Montoya Lesso. Especial Hipotecario Civil 1 Acdo. Núm. Exp. 1239/2017.
De la Cruz Guerra José de Jesús vs. Jesús Flores López, su Sucesión y Julieta Hernández de Flores También Conocida como Julieta Hernández Cantero. Ord. Civil Expedientillo. 1 Acdo. Núm. Exp. 1107/2018.
De la Torre González Luis vs. Soto Muñoz Claudia Elena y Soto Guerrero José María su Sucesión. Ord. Civil Expedientillo. 1 Acdo. Núm. Exp. 809/2021.
Finanmadrid México S.A. de C.V. Sofom Er vs. Antonia Elizabeth. Ejecutivo Mercantil Expedientillo. 1 Acdo. Núm. Exp. 13/2023.
Frosoprus S.A. de C.V. vs. Ávila Urrutia Aristofanes. Especial Hipotecario Civil 1 Acdo. Núm. Exp. 777/2023.
Gómez Hinojosa Óscar Edwin y Hinojosa Reyes Amelia y Gómez Reyes Adrián Guadalupe vs. Grupo Mexicano de Seguros S.A. de C.V. Ord. Civil 1 Acdo. Núm. Exp. 837/2023.
Habgrand Consulting Group S.A. de C.V. y Amézcua Vázquez Ramón y Díaz Naranjo Alejandro Gustavo vs. Desarrollos Habitania Gmb Sapi de C.V. y Cachoua Flores Víctor Eduardo y Espinosa Manzo Jorge y Rodríguez Romero Ricardo y C Director del Registro Público de la Propiedad y del Comercio de la Ciudad de México. Ord. Mercantil 1 Acdo. Núm. Exp. 781/2021 Bis. 2 Tomo IV.
Hernández Molina Edgar Omar vs. Domuum Tuam S.A. de C.V. También Conocido como Garanti Bienes Raíces y Cuevas Sánchez Rodrigo Ernesto. Ord. Mercantil 1 Acdo. Núm. Exp. 1337/2022.
Hipotecaria Nacional, S.A. de C.V. Sociedad Financiera de Objeto Limitado Grupo Financiero BBVA Bancomer, hoy Hipotecaria Nacional, S.A. de C.V., Sociedad Financiera de Objeto Múltiple, Entidad Regulada, Grupo Financiero BBVA Bancomer hoy BBVA Bancomer, S.A. Institución de Banca Mutiple Grupo Financiero BBVA Bancomer vs. Mac, Inmobiliaria, S.A. de C.V., Inmobiliaria Camhya, S.A. de C.V. y Roberto Luis Muñoz Zepeda. Esp. Hip. 1 Acdo. Núm. Exp. 565/2006.
Hipotecaria su Casita, S.A. de C.V. Sociedad Financiera de Objeto Múltiple Entidad No Regulada hoy HSBC México S.A., Institución de Banca Múltiple, Grupo Financiero HSBC, División Fiduciaria, en su Carácter de Fiduciario del Fideicomiso Irrevocable de Administración Identificado Con el Número F/262757 hoy Valeria Alejandra Lowe Puerto hoy su Cesionario Rubén Amir Santana Barrera vs. María del Pilar Araiza Martínez. Especial Hipotecario Civil 1 Acdo. Núm. Exp. 1413/2008.
Instituto de la Vivienda de la Ciudad de México y Alianza de Barrios y Colonias del Distrito Federal, Asociación Civl vs. Margarita Carrillo Barrera, José Carrillo Sánchez su Sucesión C. Director del Registro Público de la Propiedad y del Comercio de la Ciudad de México. Ord. Civil 1 Acdo. Núm. Exp. 303/2020.
Instituto del Fondo de la Vivienda para los Trabajadores Infonavit vs. Araceli Ríos Hernández. Especial Hipotecario Civil Expedientillo. 1 Acdo. Núm. Exp. 627/2017.
Instituto del Fondo Nacional de la Vivienda para los Trabajadores (Infonavit) vs. Lilia Díaz Ramírez. Vía de Apremio Civil Expedientillo. 1 Acdo. Núm. Exp. 7/2015.
Instituto del Fondo Nacional de la Vivienda para los Trabajadores (Infonavit) vs. Castaneda Munguía Bernardo. Especial Hipotecario Civil 1 Acdo. Núm. Exp. 787/2021.
Instituto del Fondo Nacional de la Vivienda para los Trabajadores (Infonavit) vs. Díaz Meza María del Rosario Xóchitl. Vía de Apremio Civil 1 Acdo. Núm. Exp. 97/2022.
Instituto del Fondo Nacional de la Vivienda para los Trabajadores (Infonavit) vs. Israel Verde López y Ángeles Guadalupe Santillán Jiménez. Especial Hipotecario Civil 1 Acdo. Núm. Exp. 57/2019.
Instituto del Fondo Nacional de la Vivienda para los Trabajadores (Infonavit) vs. Viviana Ramírez Adame. Especial Hipotecario Civil Expedientillo. 1 Acdo. Núm. Exp. 1111/2018.
Instituto del Fondo Nacional de la Vivienda para los Trabajadores Infonavit vs. Consuelos Quintero Agustín. Especial Hipotecario Civil 1 Acdo. Núm. Exp. 349/2024.
Instituto del Fondo Nacional de la Vivienda para los Trabajadores Infonavit vs. Valente Genaro Maceda Estrada e Isabel García Castro. Ord. Civil 1 Acdo. Núm. Exp. 501/2017.
Instituto del Fondo Nacional de la Vivienda para los Trabajadores vs. Rodríguez Miranda Arturo y Pérez Reséndiz Claudia Guadalupe. Especial Hipotecario Civil 1 Acdo. Núm. Exp. 301/2024.
Larrainzar Pérez También Conocida como Xóchitl Larrainzar Pérez Xóchitl Virginia vs. Nueva Walmart de México S de R.L. de C.V. Controversias de Arrendamiento Civil 1 Acdo. Núm. Exp. 353/2022.
Lipa Inmuebles S.A. de C.V. vs. Inmuebles Abel Sociedad Anónima Promotora de Inversión de Capital Variable. Ord. Civil Expedientillo. 2 Acdos. Núm. Exp. 703/2020.
López Hermosillo Eva Susana vs. Olivas Villa Miguel vs. Exh. que Remite el C. Juez Segundo de Lo Civil del Primer Distrito Judicial en el Estado de Durango. Especial Hipotecario Civil 1 Acdo. en Exhorto. Núm. Exp. 463/2024.
Martínez García Teresa vs. Banco Nacional de Obras y Servicios Públicos S.N.C. antes Banco Nacional Hipotecario Urbano y de Obras Públicas Fondo Nacional de Habitaciones P Populares Fonhapo Alejandro Bolaños Gil de Montes y María Dolores Muñoz vs. Exh. que Remite el C. Juez Primero Civil de Primer Partido Judicial de Guadalajara, Estado de Jalisco. Ord. Civil 1 Acdo. en Exhorto. Núm. Exp. 525/2024.
Martínez Huicochea Margarita del Carmen hoy Sergio Flores Martínez vs. Piña Mercedes Santa Ana y Otros. Ord. Civil 1 Acdo. Núm. Exp. 1233/2019.

SOLO CONSULTA
SOLO CONSULTA
SOLO CONSULTA

Mexarrend, S.A. P. I. de C.V. vs. Super's Mart Bajío, S.A. de C.V. y Núñez Hernández Gonzalo y la Central Guanajuato Abarrotera, S.A. de C.V. Ejecutivo Mercantil 1 Acdo. Núm. Exp. 845/2022.

Olivares Pineda Edgar Noé vs. Andrés Aguirre Téllez, Lucía Zúñiga Cervantes y Paula Angélica Aguirre. Especial Hipotecario Civil Expedientillo. 1 Acdo. Núm. Exp. 1473/2018.

Operadora Merilinch S.A. de C.V. vs. Aguilar Noriega Gabriel. Ord. Civil Aud. de Ley. 1 Acdo. Núm. Exp. 265/2023.

Palma Gómez Miguel Ángel vs. Operadora de Hospitales Ángeles S.A. de C.V. y Ruíz Suárez Michel y Fernández Martínez Diana. Ord. Civil 1 Acdo. Núm. Exp. 1325/2023.

Perelta Horta Mariana Andrea vs. Ávila Rodríguez Eric Emanuel y Bañuelos Chávez Clara. Juris. Voluntaria Civil 2 Acdos. Núm. Exp. 367/2024.

Rossell Jaffe Guillermo Dimitris y Natasha Rossell Jaffe vs. Banco Nacional de México, S.A. Integrante del Grupo Financiero Banamex, División Fiduciaria, en su Caracter de Fiduciario en el Fideicomiso Traslativo de Domi. Número 4157-0, Gregory Hovas y Jana Stadler Jaffe. Esp. Hip. 1 Acdo. Núm. Exp. 277/2007.

Scotiabank Inverlat Sa Institución de Banca Múltiple Grupo Financiero Scotiabank Inverlat vs. Gómez Hernández Ricardo Moisés y Zezatti Valdez Sandra. Especial Hipotecario Civil 1 Acdo. Núm. Exp. 877/2023.

Secreto. Ejecutivo Mercantil 1 Acdo. Núm. Exp. 1241/2022.

Secreto. Ejecutivo Mercantil 1 Acdo. Núm. Exp. 457/2024.

Secreto. Ejecutivo Mercantil 1 Acdo. Núm. Exp. 505/2024.

Secreto. Ord. Civil 1 Acdo. Núm. Exp. 509/2024.

Secreto. Providencias Precautorias Mercantil 1 Acdo. Núm. Exp. 113/2023.

The Bank Of New York Mello S.A. Institución de Banca Múltiple Actuando en su Carácter de Fiduciaria en el Fideicomiso F/00102 hoy Ci Banco, S.A. Institución de Banca Múltiple vs. Fernando Alberto Hernández Castro. Especial Hipotecario Civil Expedientillo. 1 Acdo. Núm. Exp. 709/2015.

Topleasing S.A. de C.V. vs. Sanrush Comercializadora S de R.L. de C.V. y Roche Pérez Carlos Alberto. Ejecutivo Mercantil 1 Acdo. Núm. Exp. 407/2022.

Unifin Financiera, Sociedad Anónima Bursatil de Capital Variable, Sociedad Financiera de Objeto Múltiple Entidad No Regulada vs. Hernández Solano Rodolfo y Hernández Morlan María Guadalupe. Especial Hipotecario Civil 1 Acdo. Núm. Exp. 705/2020.

Universidad Autónoma de la Ciudad de México vs. Sofimex Institución de Garantías Sa y antes Afianzadora Sofimex S.A. Especial de Fianzas Mercantil 1 Acdo. Núm. Exp. 789/2021.

Vázquez Aguirre También Conocido como José Othón Vázquez Aguirre José vs. Luengo Calderón Jorge Alkis. Controversias de Arrendamiento Civil 1 Acdo. Núm. Exp. 1343/2023.

LA SECRETARIA DE ACUERDOS
LIC. ROCÍO ANGELINA CALVO OCHOA

SECRETARÍA "B"
ACUERDOS DEL 17 DE MAYO DEL 2024

Accendo Banco, S.A., Institución de Banca Múltiple vs. Gestores y Servicios Empresariales, S.A. de C.V., Ricardo José Pagola Nicolini y Emilio Santino Menotti Velázquez. Ejecutivo Mercantil 1 Acdo. Núm. Exp. 1086/2018.

Adriana Minerva Muñoz Smek vs. Jorge Urbina Flores y Torres Ramos María Cecilia y Balcázar García Luis Eduardo. Especial Hipotecario Civil 1 Acdo. Núm. Exp. 1182/2022.

Aída Gabriela Morales Espinosa También Conocida como Gabriela Morales e vs. Mónica Alejandra Alarcón Vega y C Director del Registro Público de la Propiedad y del Comercio de la Ciudad de México. Ord. Civil 1 Acdo. Núm. Exp. 1018/2022.

Álvarez Mendívil Miguel Antonio vs. Axa Seguros S.A. de C.V. Ord. Civil 1 Acdo. Núm. Exp. 134/2024.

Andamios Atlas S.A. de C.V. vs. Elizabeth González Reyes. Ejecutivo Mercantil 1 Acdo. Núm. Exp. 704/2017.

Aparicio Sánchez Guilebaldo vs. Israel Aparicio González y Otro. Ord. Civ. 1 Acdo. Núm. Exp. 676/2000.

Arías Barragán Alejandra vs. Marco Madinabeitia Monroy. Controversias de Arrendamiento Civil 1 Acdo. Núm. Exp. 900/2019.

Banco Mercantil del Norte, S.A., Institución de Banca Múltiple, Grupo Financiero Banorte vs. Iván Alejandro Sánchez Jiménez. Especial Hipotecario Civil 1 Acdo. Núm. Exp. 792/2019.

Banco Monex, Sociedad Anónima, Institución de Banca Múltiple, Monex Grupo Financiero en su Carácter Única y Exclusivamente de Fiduciario del Fideicomiso Empresarial Irrevocable de Administración y Garantía Número F/3443 vs. María Angélica Martínez Márquez y Luis González Armenta. Especial Hipotecario Civil 1 Acdo. Núm. Exp. 1232/2018.

Banco Santander México S.A. Institución de Banca Múltiple Grupo Santander hoy Banco Santander (México) S.A. Institución de Banca Múltiple Grupo Santander México, hoy su Cesionario Decarome, S.A. P. I. de C.V. vs. Olvera González Rogelio Vicente y Chávez Trejo de Olvera Concepción. Especial Hipotecario Civil 2 Acdos. Núm. Exp. 778/2010.

Banco Ve por más S.A., Institución de Banca Múltiple, Grupo Financiero Ve por más vs. Moreno Vega Yolanda Margarita. Especial Hipotecario Civil 1 Acdo. Núm. Exp. 388/2024.

BBVA Bancomer S.A. Institución de Banca Múltiple Grupo Financiero BBVA Bancomer vs. Cisneros Mejía Olga vs. Exh. que Remite el C. Juez Cuarto Civil del Distrito Judicial de Cuautitlán Estado de México. Especial Hipotecario Civil Expdllo. de Exhorto. 1 Acdo. en Exhorto. Núm. Exp. 178/2024.

BBVA Bancomer, S.A. Institución de Banca Múltiple, Grupo Financiero BBVA Bancomer vs. Javier Oviedo Palacios. Esp. Hip. 2 Acdos. Núm. Exp. 1666/2010.

BBVA Bancomer, S.A., Institución de Banca Múltiple, Grupo Financiero BBVA Bancomer. hoy BBVA México, S.A. Institución de Banca Múltiple, Grupo Financiero BBVA México, hoy su Cesionario Banco Mercantil del Norte, Sociedad Anónima, Institución de Banca Múltiple, Grupo Financiero Banorte vs. Narváez Vázquez Guadalupe. Especial Hipotecario Civil Expedientillo. 1 Acdo. Núm. Exp. 176/2021 Bis. 1.

Bufete Vega S.A. de C.V. vs. Llanservicios del Centro, S.A. de C.V. y Juan Rafael Mendoza Chesty. Ejecutivo Mercantil 1 Acdo. Núm. Exp. 1244/2019.

Castañeda Manrique José Rogelio vs. Ramón Ruíz Quintero. Ejecutivo Mercantil 1 Acdo. Núm. Exp. 384/2018.

Cortés Xicohtencatl Lodegario vs. Seguros Afirme S.A. de C.V. Afirme Grupo Financiero. Ord. Civil 1 Acdo. Núm. Exp. 474/2024.

Credix Gs S.A. de C.V. Sociedad Financiera de Objeto Múltiple Entidad No Regulada vs. Luis Enrique Fuentes Gómez. Vía de Apremio Civil 1 Acdo. Núm. Exp. 572/2023.

Díaz Hernández Luis su Sucesión vs. Hernández Contreras Josefina y Urbina Hernández Miguel. Controversias de Arrendamiento Civil 3 Acdos. Núm. Exp. 298/2024.

Eli Lilly y Compañía de México S.A. de C.V. vs. Pasquel Muñoz Jorge. Ord. Civil 1 Acdo. Núm. Exp. 234/2023.

Fincasa Hipotecaria, S.A. de C.V., Sociedad Financiera de Objeto Limitado, Entidad Regulada vs. Beatriz Chica Camacho. Esp. Hip. Expedientillo. 1 Acdo. Núm. Exp. 1236/2007.

García Julián Andrea vs. Elvira Cruz García. Controversias de Arrendamiento Civil 1 Acdo. Núm. Exp. 666/2013.

Gilberto Mauricio Guevara Aldaraca y Rodríguez Ruíz María de Lourdes vs. Aldaraca Montero Montero, su Sucesión También Conocida como Guillermina Remigia Aldaraca de Guevara También Conocida como Guillermina Aldaraca Montero de Guevara También Conocida como Guillermina Aldaraca de Guevara Guillermina. Ord. Civil Expedientillo. 1 Acdo. Núm. Exp. 1098/2022.

Hipotecaria Nacional, S.A. de C.V. Soc. Finan. de Obj. Mult. E. R. Gpo. Finan BBVA Bancomer, hoy BBVA Bancomer Sociedad Anónima Institución de Banca Múltiple, Grupo Financiero BBVA Bancomer hoy su Cesionario Banco Mercantil del Norte, S.A. Institución de Banca Múltiple, Grupo Financiero Banorte vs. Moisés Guevara Galicia. Especial Hipotecario Civil 1 Acdo. Núm. Exp. 280/2012.

HSBC México Sa Institución de Banca Múltiple Grupo Financiero HSBC División Fiduciaria en su Carácter de Fiduciario en el Fideicomiso Irrevocable Número F/262323 vs. Rendón Reyes Jorge Luis y Bórquez Covarrubias María Elena. Vía de Apremio Civil 1 Acdo. Núm. Exp. 318/2024.

HSBC México Sociedad Anónima Institución de Banca Múltiple Grupo Financiero HSBC División Fiduciaria en su Carácter de Fiduciario en el Fideicomiso Irrevocable F 250295 vs. García Vargas María de Guadalupe y Reyes de León Mario Enrique. Especial Hipotecario Civil 1 Acdo. Núm. Exp. 170/2021.

HSBC S.A. Institución de Banca Múltiple Grupo Financiero HSBC, División Fiduciaria en su Carácter de Fiduciario del Fideicomiso Irrevocable Número 250295 vs. Mario Ortiz Atilano. Especial Hipotecario Civil 1 Acdo. Núm. Exp. 28/2015.

SOLO CONSULTA
SOLO CONSULTA
SOLO CONSULTA

Inmobicat S.A. de C.V. hoy su Cesionaria Sun Belt Servicios Legales, S. C vs. Sports Kines S. C., Sociedad Civil y Adrián Guajardo Monte Mayor. Controversias de Arrendamiento Civil 1 Acdo. Núm. Exp. 458/2017.

Instituto del Fondo Nacional de la Vivienda Paa Los Trabajadores (Infonavit) vs. Sandra Ivone Martínez Hernández. Especial Hipotecario Civil 1 Acdo. Núm. Exp. 1324/2019.

Instituto del Fondo Nacional de la Vivienda para los Trabajadores (Infonavit) vs. Mónica Guadalupe Ortega Reyes. Especial Hipotecario Civil Expedientillo. 1 Acdo. Núm. Exp. 52/2015.

Instituto del Fondo Nacional de la Vivienda para los Trabajadores (Infonavit) vs. Iván Salgado Segovia. Especial Hipotecario Civil 1 Acdo. Núm. Exp. 1204/2018.

Instituto del Fondo Nacional de la Vivienda para los Trabajadores (Infonavit) vs. Soledad Flores Castillo. Especial Hipotecario Civil 1 Acdo. Núm. Exp. 76/2019.

Instituto del Fondo Nacional de la Vivienda para los Trabajadores Infonavit vs. Rodríguez Verde Juan. Especial Hipotecario Civil 1 Acdo. Núm. Exp. 866/2021.

Instituto del Fondo Nacional de la Vivienda para los Trabajadores vs. Chávez Ventura José Israel y Roldán Herrera Yesenia. Especial Hipotecario Civil 1 Acdo. Núm. Exp. 684/2022.

Islas Mancera Francisco Javier vs. Teléfonos de México S.A. B. de C.V. Ord. Civil 1 Acdo. Núm. Exp. 73/2023 Tomo II.

Jikipots, S. de R. L. de C.V. vs. Promotora Amaneceres del Caribe 1, S. de R. L. de C.V. Ejecutivo Mercantil 1 Acdo. Núm. Exp. 544/2019.

Mantenimiento y Proyectos de Obra Civil y Mecánica Grijalva S.A. de C.V. vs. Instituto Interamericano de Cooperación para la Agricultura. Medios Preparatorios Civil 1 Acdo. Núm. Exp. 434/2024.

Mármol & Associates, L. L. C vs. Plisan Capital, S.A. de C.V. y Sánchez Martínez Santiago y Sánchez Martínez Daniel. Ejecutivo Mercantil 1 Acdo. Núm. Exp. 1122/2023.

Martínez Trejo Beatriz vs. Flores Guevara María Eufemia. Ord. Civil 1 Acdo. Núm. Exp. 54/2023.

Navarro Ramírez Ma de Jesús y También Conocida como María de Jesús Navarro Ramírez vs. Martínez García Carlos Jovani y También Conocido como Carlos Jovani Martínez González. Controversias de Arrendamiento Civil 1 Acdo. Núm. Exp. 316/2024.

Reyes Cano Dolores vs. García Pérez Juan Carlos y Martínez Martínez José Antonio y Seguros Afirme, S.A. de C.V. Ord. Civil 1 Acdo. Núm. Exp. 34/2024.

Santiago Vda. de Aparicio Natividad y y-o. Natividad Santiago Montesinos vs. Aparicio Santiago Angélica María. Ord. Civil 1 Acdo. Núm. Exp. 434/2023.

Secreto. Controversias de Arrendamiento Civil 1 Acdo. Núm. Exp. 504/2024.

Secreto. Ejecutivo Mercantil 1 Acdo. Núm. Exp. 508/2024.

Silva Buenabad Edgar Jorge vs. Silva Ochoa Laura Leticia. Juris. Voluntaria Civil 1 Acdo. Núm. Exp. 1060/2023.

Sistema Único de Autofinanciamiento, S.A. de C.V. vs. Israel Santiago Luis y Gloria Inés Ortiz Contreras. Ejecutivo Mercantil 1 Acdo. Núm. Exp. 680/1999.

Sociedad Hipotecaria Federal, Sociedad Nacional de Crédito, Institución de Banca de Desarrollo en su Carácter de Fiduciario Sustituto del Fondo de Operación y Financiamiento Bancario a la Vivienda vs. Nashira Córdoba Solorio. Esp. Hip. 1 Acdo. Núm. Exp. 638/2007.

Vallejo Ulloa María Estela vs. Allan Villaseñor Arguello y Leopoldo Villaseñor Vaca. Controversias de Arrendamiento Civil 1 Acdo. Núm. Exp. 134/2016.

SENTENCIA INTERLOCUTORIA

Sociedad Hipotecaria Federal, S.N.C. Institución de Banca de Desarrollo vs. Antonio Garfias Romero y/o Especial Hipotecario Civil 1 Núm. Exp. 936/2013

Universidad del Conde S. C vs. Asociación Mexicana de Cirugía Plástica, Estética y Reconstructiva, Asociación Civil, Alfonso Vallarta Rodríguez, Martín de la Cruz Lira Álvarez, Revista Proceso, Semanario de Información y Análisis Perteneciente a Grupo Editorial Cisa/Comunicación e Información S.A. de C.V., Rafael Rodríguez Castañeda, Salvador Corro Ortiz y Rodrigo Vera Martínez. Ord. Civil Sent. Interl. de Diecisiete de Mayo de Dos Mil Veinticuatro 1 Núm. Exp. 244/2017

LA SECRETARIA DE ACUERDOS
lic. CELIA HERNÁNDEZ PATIÑO

SEXAGÉSIMO SEGUNDO DE LO CIVIL

SECRETARÍA "A"
ACUERDOS DEL 17 DE MAYO DEL 2024

Aguirre Gutiérrez Alejandra Ivonne vs. Kiwi Capital, S.A. P. I. de C.V., KiwII Capital, Treviño Beamonte Luis Felipe, Beamonte México Holdings, S.A. P. I. de C.V. y Fondeadora Kc, S.A. P. I. de C.V. Ord. Mercantil Concurso Mercantil 38/2020. 1 Acdo. Núm. Exp. 9/2020.

Avla Seguros, S.A. de C.V. vs. Inmobiliaria Ag2m, S.A. de C.V. y Kasher Planeación, S. C. y Gómez García Fernando. Especial de Fianzas Mercantil 1 Acdo. Núm. Exp. 513/2024.

Banco Mercantil del Norte Sociedad Anónima Institución de Banca Múltiple Grupo Financiero Banorte vs. Itaca Capital Sociedad Anónima Promotora de Inversión de Capital Variable Sociedad Financiera de Objeto Múltiple Entidad No Regulada y Reyes Chavarría José Eduardo y Martínez Díaz Ricardo. Ejecutivo Mercantil 1 Acdo. Núm. Exp. 787/2023.

Banco Mercantil del Norte, S.A. Institución de Banca Múltiple, Grupo Financiero Banorte vs. Cortés Trujillo Carlos Eduardo y Rojas Figueiras Ada Olivia. Especial Hipotecario Civil 1 Acdo. Núm. Exp. 375/2017.

Banco Mercantil del Norte, Sociedad Anónima, Institución de Banca Múltiple Grupo Financiero Banorte vs. Master Fleet, S.A. P. I. de C.V., Rodríguez Rivas Roberto Gerardo, Burunat Zubikarai Ana Lorena, Rivas Echeverría María Victoria. Ejecutivo Mercantil 1 Acdo. Núm. Exp. 585/2020.

Banco Nacional del Ejército, Fuerza Aérea y Armada, S.N.C., Institución de Banca de Desarrollo vs. Mex Xool David Concepción. Especial Hipotecario Civil 1 Acdo. Núm. Exp. 217/2018.

Banco Regional Sociedad Anónima Institución de Banca Múltiple Banregio Grupo Financiero vs. González Camacho Eduardo Alejandro. Ejecutivo Mercantil 1 Acdo. Núm. Exp. 1163/2023.

Banco Santander México Sa Institución de Banca Múltiple Grupo Financiero Santander México vs. Campos Pizarro Gonzalo y Espinosa Berrones Amparo Esmanyul. Especial Hipotecario Civil 1 Acdo. Núm. Exp. 683/2021.

Banco Santander México Sa Institución de Banca Múltiple Grupo Financiero Santander México vs. Urquiza Sánchez Alfonso. Especial Hipotecario Civil Expedientillo. 2 Acdos. Núm. Exp. 571/2021.

Banco Santander México, S.A. Institución de Banca Múltiple, Grupo Financiero Santander México vs. Puerto Iglesias, S.A. de C.V., Caneuropa, S.A. de C.V. y Navarro Aspero Benjamín José. Ord. Mercantil 1 Acdo. Núm. Exp. 811/2018.

Campeas Levy María Luisa vs. Castellanos Barroso Manuel Antonio. Controversias de Arrendamiento Civil 1 Acdo. Núm. Exp. 1469/2012.

Carrillo Aguilera Ernesto vs. Andrade Muñoz Susana Guadalupe y Medel Andrade José Antonio. Ord. Civil 1 Acdo. Núm. Exp. 507/2024.

Castañeda Salgado M Hilario vs. Ramos Arzate Prudencio Ricardo y También Conocido como Ramos Arzate Ricardo. Ejecutivo Mercantil 1 Acdo. Núm. Exp. 637/2021 Tomo II.

Castillo Hernández Víctor vs. Grupo Mexicano de Seguros S.A. de C.V. Ord. Civil 1 Acdo. Núm. Exp. 615/2023 Tomo II.

Castillo Luna Celia vs. Salazar Estévez Dolores Antonieta. Ord. Civil 1 Acdo. Núm. Exp. 431/2024.

Cibanco S.A. Institución de Banca Múltiple en su Carácter de Fiduciario del Fideicomiso Número F00430 vs. Hernández Zavala José Alberto. Vía de Apremio Civil Expedientillo. 1 Acdo. Núm. Exp. 809/2022.

Dessetec Desarrollo de Sistemas, Sociedad Anónima de Capital Variable vs. Humberto Javier Ramírez Rodríguez y Mónica Judith Sustaita Reyes. Esp. Hip. 1 Acdo. Núm. Exp. 725/2007.

Díaz Miranda Mario Octavio vs. Luna Alarcón Miguel Ángel y Puente Hernández Maricela. Especial Hipotecario Civil 1 Acdo. Núm. Exp. 331/2023.

Eugenio Yarto Roberto vs. Pineda Hernández Juan de Dios. Ejecutivo Mercantil Amparo D. C. 216/2024. 1 Acdo. en Amparo. Núm. Exp. 195/2024 Amparo D. C. 216/2024.

Flightright Gmbh vs. Aerovías de México S.A. de C.V. Exhortos Civil 1 Acdo. en Exhorto. Núm. Exp. 473/2024.

Galindez González Enrique vs. Montaño Ledezma Gabriela Patricia y Montaño Ledezma Carlos. Controversias de Arrendamiento Civil 1 Acdo. Núm. Exp. 403/2024.

SOLO CONSULTA
SOLO CONSULTA
SOLO CONSULTA

Glapem Consultores, S. C vs. Almexa Aluminio, S.A. de C.V. Ord. Civil 1 Acdo. Núm. Exp. 523/2023 Tomo II.
Grupo Artsan S.A. de C.V. vs. Profesionales en Desarrollo Infraestructural S.A. de C.V. Medios Preparatorios Mercantil 1 Acdo. Núm. Exp. 429/2024.
Hernández Carbajal Sandra Adelina vs. Zarco Avelar Emilia. Ord. Civil 1 Acdo. Núm. Exp. 709/2023.
Hernández Ríos Román Alberto y Hernández Martínez Érika Desiree vs. García Granados Giovanni Gael y Barajas Negrete Miguel Ángel y Axa Seguros S.A. de C.V. Ord. Civil 1 Acdo. Núm. Exp. 599/2023.
Hipotecaria Nacional, S.A. de C.V., Sociedad Financiera de Objeto Limitado Grupo Financiero BBVA Bancomer vs. Islas Espejel Gaudencia Graciela. Especial Hipotecario Civil 1 Acdo. Núm. Exp. 281/2020.
HSBC México S.A. Institución de Banca Múltiple Grupo Financiero HSBC vs. Antonio Peral Guerrero y Sandra Luz Alavrez Cortés. Especial Hipotecario Civil 1 Acdo. Núm. Exp. 41/2019.
HSBC México, S.A. Institución de Banca Múltiple, Grupo Financiero HSBC División Fiduciaria en su Caracterde Fiduciario en el Fideicomiso No. F/23036 vs. Manzanarez Rivera Vidal Antonio. Especial Hipotecario Civil 1 Acdo. Núm. Exp. 33/2016.
Ibarra Muñoz David Antonio vs. Corzo Sánchez Víctor Manuel y González y Cuevas María Yolanda. Controversias de Arrendamiento Civil 5 Acdos. Núm. Exp. 723/2023.
Inmobiliaria Dbs, Sociedad Anoniuma Promotora de Inversión de Capital Variable vs. Aguilar Azcárraga Moisés Roberto. Especial Hipotecario Civil 1 Acdo. Núm. Exp. 1241/2019 Tomo II.
Inmobiliaria Pamaragom, Sociedad Anónima de Capital Variable. Especial Hipotecario Civil Amparo 963/2023. 1 Acdo. en Amparo. Núm. Exp. 963/2023 Amparo 963/2023.
Instituto del Fondo Nacional de la Vivienda para los Trabajadores Infonavit vs. Barrón Jiménez Aurelio. Especial Hipotecario Civil Expedientillo. 1 Acdo. Núm. Exp. 1319/2019.
López Aguilar Alfonso vs. Muñoz Valencia María de Los Ángeles. Controversias de Arrendamiento Civil 1 Acdo. Núm. Exp. 117/2015 Tomo II.
Recuperadora de Deuda Hipotecaria S de R.L. de C.V. vs. Lozada Sánchez Efigenia y También Conocida como Lozadasanchez Epifania. Vía de Apremio Civil 1 Acdo. Núm. Exp. 447/2024.
Roque Terán María Inés vs. Jiménez Arellano Viridiana. Ord. Civil Expedientillo. 1 Acdo. en Exhorto. Núm. Exp. 369/2024.
Ruíz Cruz Catalina vs. Flores Muñoz Julián. Ord. Civil 1 Acdo. Núm. Exp. 511/2024.
Secreto. Ejecutivo Mercantil 1 Acdo. Núm. Exp. 469/2024.
Secreto. Ejecutivo Mercantil 1 Acdo. Núm. Exp. 509/2024.
Servidores de la Arquitectura y Construcción, S.A. de C.V. vs. Fortoul Molina Angélica, Palomino Rojas Francisco Javier, Hernández Ramos Daniel y Presidente del Conjunto Condominal Tlalpan 550, que Forma Parte del Condominio Magno Tlalpan 550. Ord. Civil 1 Acdo. Núm. Exp. 1125/2019 Tomo II.
Sierra Campuzano Raúl vs. Ávila Velázquez Misael Jonathan y Miller Okon Lázaro. Vía de Apremio Civil 1 Acdo. Núm. Exp. 637/2020.
Sociedad Hipotecaria Federal S. N. C vs. Leticia Benítez Monroy Otro. Esp. Hip. 1 Acdo. Núm. Exp. 461/2009.
Toro Roidriguez Roberto vs. Grupo Idimsa, S.A. de C.V. Ejecutivo Mercantil Expedientillo. 1 Acdo. Núm. Exp. 1233/2019 Tomo II.
AUDIENCIA
Arrendadora de Centros Comerciales S de R.L. de C.V. vs. Valverde Rubizewski Rosa Ruth y Valverde Rubizewski También Conocida como Nora Cecilia Valverde Rubizewski Norah Cecilia y Valverde Rubizewski su Sucesión Testamentaria Wilfrido. Controversias de Arrendamiento Civil. 1 Audiencia. Núm. Exp. 1329/2022.

SENTENCIA INTERLOCUTORIA

Banco Inbursa, S.A., Institución de Banca Múltiple Grupo Financiero Inbursa vs. Covarrubias Virgen Samuel, Gutiérrez Mendiola Natividad y Rodríguez Villanueva Amado. Especial Hipotecario Civil Sent. Interl. 1 Núm. Exp. 1423/2019
BBVA México, S.A. Institución de Banca Múltiple Grupo Financiero BBVA México vs. Grupo Comercial Djz, S.A. de C.V. y Gris Arciniega Mauricio. Especial Hipotecario Civil Sent. Interl. 1 Núm. Exp. 683/2019

EL SECRETARIO DE ACUERDOS
LIC. MIGUEL ÁNGEL ENZASTIGUE ROJAS

SECRETARÍA "B"
ACUERDOS DEL 17 DE MAYO DEL 2024

Arrendadora y Factor Banorte, S.A. de C.V., Sociedad Financiera de Objeto Múltiple, Entidad Regulada, Grupo Financiero Banorte vs. José Alberto Trejo Rivera y Otra. Especial Hipotecario Civil 1 Acdo. Núm. Exp. 570/2010 Tomo II.
Auquiti, Sociedad Anónima de Capital Variable, Sociedad Financiera de Objeto Múltiple, Entidad No Regulada vs. Imcovin, S.A. de C.V. y Quirós Autran Antonio. Especial Hipotecario Civil Expedientillo. 1 Acdo. Núm. Exp. 1256/2018.
Banco Mercantil del Norte, S.A. Institución de Banca Múltiple, Grupo Financiero Banorte vs. Ramiro Aragón Ruíz. Especial Hipotecario Civil 1 Acdo. Núm. Exp. 36/2019 Tomo II.
Banco Mercantil del Norte, S.A. Institución de Banca Múltiple Grupo Financiero Banorte vs. Santamaría Cabrera Isabel Judith. Especial Hipotecario Civil 1 Acdo. Núm. Exp. 670/2018.
Banco Nacional del Ejército, Fuerza Aérea y Armada Sociedad Nacional de Crédito, Institución de Banca de Desarrollo vs. Jácome Hernández Moisés Natanael. Especial Hipotecario Civil 1 Acdo. Núm. Exp. 514/2024.
Cardoso Gil Bernardino y Díaz Tobon Elia Guillermina vs. Grupo Mexicano de Seguros S.A. de C.V. Ord. Civil 3 Acdos. Núm. Exp. 10/2024.
Cen Systems, S.A. de C.V. vs. Sistemas Especializados Brain, S.A. de C.V. y Luna Luna Hermenegildo. Ejecutivo Mercantil 1 Acdo. Núm. Exp. 1016/2018.
Cibanco Sociedad Anónima Institución de Banca Múltiple en su Carácter de Fiduciario en el Fideicomiso Número F00782 vs. Bernal Vega Jesús Manuel y Lomelí Cesena Irma Daria. Juris. Voluntaria Civil 1 Acdo. Núm. Exp. 438/2024.
Díaz García Juan Francisco y Villegas Luja. Julio Federico vs. José Ernesto Carrillo Martínez. Especial Hipotecario Civil 1 Acdo. Núm. Exp. 730/2013 Tomo II.
Galindez González Enrique vs. Montaño Ledezma Gabriela Patricia y Montaño Ledezma Carlos. Controversias de Arrendamiento Civil 1 Acdo. Núm. Exp. 402/2024.
García Pacheco su Sucesión Rafael vs. Rodríguez Torres Lesly y Galindo Hernández Enrique. Controversias de Arrendamiento Civil 1 Acdo. Núm. Exp. 692/2023.
Garibay Alpizar Alejandro vs. Cándido Javier Ibarra Arce. Ejec. Merc. 1 Acdo. Núm. Exp. 94/2012.
González Pérez Brandon Leonel vs. Grupo Mexicano de Seguros S.A. de C.V. Exhortos Civil Exhorto. 1 Acdo. en Exhorto. Núm. Exp. 520/2024.
Guerrero Zárate Joaquín vs. Hernández Hernández María Guadalupe. Ejecutivo Civil 1 Acdo. Núm. Exp. 760/2012.
HSBC México S.A. Institución de Banca Múltiple, Grupo Financiero HSBC División Fiduciaria en su Carácter de Fiduciaria en el Fideicomiso Irrevocable Número F/243264 vs. Soltero Villela Héctor Javier. Especial Hipotecario Civil Amparo 383/2021. 2 Acdos. en Amparo. Núm. Exp. 1230/2019 383/2021.
Instituto del Fondo Nacional de la Vivienda para los Trabajadores vs. Marín Gutiérrez Santos y Albores Gómez María Norma. Especial Hipotecario Civil Expedientillo. 1 Acdo. Núm. Exp. 1200/2019.
Izquierdo Rivadeneyra de Soto Josefina su Sucesión vs. Carlos Eduardo Soto Triveño y Otros. Especial Hipotecario Civil 1 Acdo. Núm. Exp. 1220/2008 Tomo III.
Jorge Carlos de Ovando Pacheco vs. Jorge Alejandro Sánchez Aldana Eguiarte. Ejecutivo Mercantil Amparo 524/2023-I. 1 Acdo. en Amparo. Núm. Exp. 502/2004 Amparo 524/2023-I.
Mandujano Aguilar Estefania vs. Grupo Mexicano de Seguros S.A. de C.V. Ord. Civil 1 Acdo. Núm. Exp. 898/2023 Tomo II.
Manríquez Flores Raúl y López Lozano Leonel vs. Ef Servicios en Educación Internacional, S.A. de C.V. Exh. Mercantil 1 Acdo. en Exhorto. Núm. Exp. 512/2024.
Manzano Dolores vs. Matías Bonifacio Oralia. Controversias de Arrendamiento Civil 1 Acdo. Núm. Exp. 132/2024.
Meléndez Barrios Magdalena vs. Felverest, S.A. de C.V. y Candanedo Casillas Esther y/o Guadalupe Esther Candanedo Casillas. Ord. Civil 1 Acdo. Núm. Exp. 1122/2015.
Nava Castillo Enrique Félix vs. Nolasco Solís Marisol. Controversias de Arrendamiento Civil 1 Acdo. Núm. Exp. 16/2024.
Pérez Contreras Luis Enrique vs. Salazar Cañizales María Elena. Controversias de Arrendamiento Civil 1 Acdo. Núm. Exp. 340/2023.

SÓLO CONSULTA

Pineda Abonza Víctor Manuel vs. Obdulia Antunez Molina Vda. de Luviano. Ord. Civil 1 Acdo. Núm. Exp. 1194/2010.
Promecade Sapi de C.V. Sofom Enr vs. Milenium Air Servicios Aéreos Integrados S.A. de C.V. y Comtelsat S.A. de C.V. Providencias Precautorias Mercantil 1 Acdo. Núm. Exp. 844/2023.
Promecade Sapi de C.V. Sofom Enr vs. Milenium Air Servicios Aéreos Integrados S.A. de C.V. y Comtelsat S.A. de C.V. Providencias Precautorias Mercantil Amparo 10/2024. 1 Acdo. en Amparo. Núm. Exp. 844/2023 Amparo 10/2024.
Ramírez Frías María vs. Efraín Humberto Martínez, Rodríguez Sánchez Maribel, Cecilia Angélica Ángeles Cabeza, Morales Barroso José Manuel, Efraín Humberto Martínez, Reyes Alejandro, Martínez Escareño Erick, Osorio Rojas Gerardo, Bernal Colín Luis Armando, Solano Martínez Juliana Socorro, Arciga Barajas Rafael, Elvira Parra Daniel. Ord. Civil 1 Acdo. Núm. Exp. 786/2016 Tomo II.
Sánchez Gamez Santa Esperanza vs. Monroy Sánchez Vicente y Director del Registro Público de la Propiedad y Comercio en la Cuidad de México. Ord. Civil 1 Acdo. Núm. Exp. 106/2022.
Secreto. Especial Hipotecario Civil 1 Acdo. Núm. Exp. 1200/2023.
Secreto. Ejecutivo Civil 1 Acdo. Núm. Exp. 138/2024.
Secreto. Ejecutivo Mercantil 1 Acdo. Núm. Exp. 208/2024.
Secreto. Ejecutivo Mercantil 1 Acdo. Núm. Exp. 228/2024.
Secreto. Ejecutivo Mercantil 1 Acdo. Núm. Exp. 4/2024.
Secreto. Ejecutivo Mercantil 1 Acdo. Núm. Exp. 462/2024.
Secreto. Ejecutivo Mercantil 1 Acdo. Núm. Exp. 468/2024.
Secreto. Ord. Civil 4 Acdos. en Tercería. Núm. Exp. 80/2019 Terc. Excl. de Dominio.
Socafi, S.A. de C.V. vs. Padilla Plascencia y Jorge y Reyes Martínez María del Carmen. Ejecutivo Mercantil 1 Acdo. Núm. Exp. 626/2023.
Sofagro Sociedad Anónima de Capital Variable, Sociedad Financiera de Objeto Múltiple, Entidad No Regulada vs. Profesional 007 S.A. de C.V. y Intercambio Mexicano de Comercio S.A. de C.V. Ejecutivo Mercantil 1 Acdo. Núm. Exp. 938/2023.
Tokio Marine Hcc México Compañía Afianzadora S.A. de C.V. vs. Grupo Pravia, S.A. de C.V. Especial de Fianzas Mercantil 1 Acdo. Núm. Exp. 830/2021.
Trinidad Flores Alejandro, Trinidad Flores Mónica Itzel, Trinidad Flores Liliana y Trinidad Herrera Alejandro vs. Grupo Herradura Occidente, S.A. de C.V., Grupo Herradura Occidente Coordinadora, S.A. de C.V., Grupo Herradura Occidente Coordinadora, S.A. P. I. de C.V., Autotransportes Herradura de Plata, S.A. de C.V., y Deutsche Bank, S.A., Institución de Banca Múltiple, División Fiduciaria como Fiduciario del Fideicomiso Irrevocable de Emisión Número F/1791. Ord. Civil 2 Acdos. Núm. Exp. 952/2015 Tomo V.
Valdez Matt Rogelio Alberto vs. Bartolo Mancilla Chirinos y Rosa Eusebio Velazco. Ord. Civ. 1 Acdo. Núm. Exp. 126/2007.
NO PUBLICADOS
Morales Villegas Cecilia vs. Uribe García Juan Carlos. Ord. Civil 1 Acdo. Núm. Exp. 422/2024.
AUDIENCIA
Distribuidora Liverpool S.A. de C.V. vs. Rodríguez Sánchez Eva. Aud. Ejecutivo Mercantil. 1 Audiencia. Núm. Exp. 96/2024.

LA SECRETARIA DE ACUERDOS
LIC. JÉSSICA RODRÍGUEZ LUNA

SEXAGÉSIMO TERCERO DE LO CIVIL

SECRETARÍA "A"
ACUERDOS DEL 17 DE MAYO DEL 2024

Banco Mercantil del Norte Sa Institución de Banca Múltiple Grupo Financiero Banorte vs. Consultores y Administradores Fara S.A. de C.V. y Noriega Briz Carlos Leonardo. Ejecutivo Mercantil Disposición. 1 Acdo. Núm. Exp. 487/2024.
Banco Mercantil del Norte, S.A. Institución de Banca Múltiple, Grupo Financiero Banorte vs. Carranza Acosta María Treresa. Especial Hipotecario Civil Realizar Búsqueda de Autos. 1 Acdo. en Expedientillo. Núm. Exp. 1023/2013.
Banco Mercantil del Norte, S.A., Institución de Banca Múltiple, Grupo Financiero Banorte vs. Multiservicios y Soluciones Alfil, S.A. de C.V. y Cabrera Palma María Cristina y Cabrera Palma Javier Jacobo. Ejecutivo Mercantil Notifiquese. 5 Acdos. Núm. Exp. 1277/2023.
Clemente Velasco Manuel vs. Gallegos Benítez Javier y Cardoso Contreras Amparo. Juris. Voluntaria Civil Disposición. 1 Acdo. Núm. Exp. 421/2024.
Colín Zamitiz Margarita Jocelyn vs. González Martínez Adriana Eloísa. Medios Preparatorios Civil Admisión. 1 Acdo. Núm. Exp. 473/2024.
Comercializadora Internacional Mexicana Mobp S.A. de C.V. vs. Morales Pérez María Adriana y Sahagún Morales Alejandro y Sahagún Morales Luis Alberto y Sahagún Rodríguez Luis Antonio. Vía de Apremio Civil Proveer Lo Conducente. 1 Acdo. en Expedientillo. Núm. Exp. 115/2023.
Daimler Financial Services México Sociedad de Responsabilidad Limitada de Capital Variable vs. Automation Assembly Lines México Sociedad de ResponsabIldad Limitada de Capital Variable y Gaitan López Mario Alberto. Especial Mercantil Mercantil Disposición. 1 Acdo. Núm. Exp. 445/2024.
Deacero S.A. Promotora de Invesión de C.V. vs. Onistec Llc y Quanti Solutions, S.A de C.V. y Otros. Ord. Civil Admisión. 1 Acdo. en Exhorto. Núm. Exp. 517/2024 Exhorto.
Doka México Expertos de Encofrados S de R.L. de C.V. vs. Reyes Martínez Jovan. Ejecutivo Mercantil Disposición. 1 Acdo. Núm. Exp. 441/2024.
Gómez Matías José Roberto vs. Loyola Flores Mahanaim. Controversias de Arrendamiento Civil Hagase por Separado el Computu. 2 Acdos. Núm. Exp. 1211/2023.
Gómez Muratalla María Teresa vs. Lezama García Benjamín, Carraro y Caguin Ricardo y C. Director del Registro Público de la Propiedad y del Comercio de la Ciudad de México. Ord. Civil Informese a la Sala. 1 Acdo. Núm. Exp. 379/2020.
Instituto de Seguridad y Servicios Sociales de Los Trabajadores del Estado a Través de su Fondo de la Vivienda Fovissste vs. Ponce González David. Especial Hipotecario Civil Se Provee Escrito. 1 Acdo. Núm. Exp. 135/2017.
Instituto de Seguridad y Servivicios Sociales de Los Trabajadores del Estado a Través de su Fondo de la Vivienda (Fovissste) vs. Palma Chuc Fátima Irene y Herrera Osorio Addiel Bernabé. Especial Hipotecario Civil Notifiquese. 1 Acdo. en Expedientillo. Núm. Exp. 733/2020.
Instituto del Fondo Nacional de la Vivienda para los Trabajadores Infonavit vs. González Chávez Clementina Soledad. Especial Hipotecario Civil Admisión. 1 Acdo. Núm. Exp. 475/2024.
León Villordo Irma vs. León Villordo Salvador y Gobierno de la Ciudad de México y Notario Público Número 144 de la Ciudad de México, Licenciado Alfredo G. Miranda y C Director del Registro Público de la Propiedad y del Comercio de la Ciudad de México. Ord. Civil Computo. 1 Acdo. Núm. Exp. 961/2022.
Palestina García Daniel vs. Polyfibras de México, S.A. de C.V. Ejecutivo Mercantil Se Da Vista. 1 Acdo. Núm. Exp. 249/2023.
Promotora de Hoteles, S.A. de C.V. y Banco Nacional de México, S.A. Integrante del Grupo Financiero Banamex vs. Rojas Gallardo Miguel Ángel y Cervantes Gutiérrez de Rojas Carmen. Juris. Voluntaria Civil Se Tienen por Autorizadas. 1 Acdo. Núm. Exp. 245/2016.
Risso de Turcott Gerónima del Quién También Acostumbra Llamarse Risso Gerónima del Valle O. Risso Ucciardello de Turcott Gerónima del Valle Valle vs. Paredes María de Los Ángeles Moreno. Controversias de Arrendamiento Civil Se Precisa Nombre Correcto. 3 Acdos. Núm. Exp. 569/2021.
Romero Villanueva Simona. Juris. Voluntaria Civil Admisión. 1 Acdo. en Exhorto. Núm. Exp. 521/2024 Exhorto.
Ruíz Oviedo Ignacio Raymundo vs. Cisneros Anaya Celsa Beatriz. Controversias de Arrendamiento Civil Notifiquese. 1 Acdo. en Seccion De Ejecución. Núm. Exp. 119/2022 Secc. de Ejecución.
Santander Valencia Ernesto su Sucesión vs. Acoltzi Dávila Marco Antonio. Controversias de Arrendamiento Civil Girese Oficio. 1 Acdo. en Expedientillo. Núm. Exp. 903/2015.
Scrap II, S. de R. L. de C.V. vs. Jiménez Miranda Lucía. Ord. Civ. No Ha Lugar. 1 Acdo. Núm. Exp. 521/2009.
Secreto. Ejecutivo Mercantil Admisión. 1 Acdo. Núm. Exp. 411/2024.
Secreto. Ejecutivo Mercantil Ejec. Merc Virtual. 1 Acdo. Núm. Exp. 515/2024.
Socafi S.A. de C.V. vs. Hernández de la Rosa Nicole Daniela y Cordero González Juana Patricia. Ejecutivo Mercantil Disposición. 1 Acdo. Núm. Exp. 451/2024.

SOLO CONSULTA

Socafi S.A. de C.V. vs. Reyes Navarro Daniel y Navarro Casillas Ma del Rosario y Y/ O. Navarro Casillas María del Rosario. Ejecutivo Mercantil Tengasele por Desistido. 1 Acdo. Núm. Exp. 657/2023.

Southern Cross Latin América Private Equity Fund V, L. P. y Latam Investments Italy S. L. R. y Cibanco, S.A. Institución de Banca Múltiple, en su Calidad de Fiduciario del Fideicomiso Irrevocable Cib/2643 vs. Kpmg Cárdenas Dosal, S. C. y y Otro. Ord. Civil Improcedente el Recurso de Queja. 1 Acdo. Núm. Exp. 509/2022 Tomo III.

Tu Casa Express S.A. de C.V. vs. García Morales Raymundo; Salazar Gomzalez Nora Patricia; Rangel Ventura David Fernando. Especial Hipotecario Civil Se Da Vista. 2 Acdos. Núm. Exp. 1039/2019.

Umbral Martínez Félix Enrique vs. Lazarin Cortés María Antonieta y Otro. Ord. Civil Notifiquese. 1 Acdo. en Exhorto. Núm. Exp. 1245/2023 Exhorto.

Zapata González María Elena vs. De la Rosa García María Teresa. Ord. Civil Ratificar Contenido Ambas Partes. 1 Acdo. Núm. Exp. 163/2024.

NO PUBLICADOS

Banco Actinver Sa Institución de Banca Múltiple Grupo Financiero Actinver como Fiduciario del Fideicomiso Irrevocable F1401 vs. Proveedora de Alimentos Jijo del Maíz S de R.L. de C.V. y Eyzaguirre Ordóñez Silvia. Controversias de Arrendamiento Civil no Publ. el 17-05-2024. 2 Acdos. en Seccion De Ejecución. Núm. Exp. 1245/2022.

AUDIENCIA

Hernández Márquez Jairzhinio Hilario vs. Torres Martínez Osvaldo Adolfo y Flores González Valeria. Aud. de Ley no Publ. del 17-05-2024 Controversias de Arrendamiento Civil. 1 Audiencia. Núm. Exp. 205/2024.

Nr Finance México S.A. de C.V. vs. Domínguez Martínez Óscar Javier. Aud. de Ley Ejecutivo Mercantil. 1 Audiencia. Núm. Exp. 1345/2022.

SENTENCIA INTERLOCUTORIA

Banco Nacional de México, S.A., Integrante del Grupo Financiero Banamex vs. Hera Apparel, S.A. de C.V. y Ramírez Aguilar José Leobardo y Ramírez Aguilar Agustín y Ramírez Lorenzini Concho Agustín. Ejecutivo Mercantil Sent. Interl. 1 Núm. Exp. 705/2021 Tomo Iii

Comercializadora Internacional Mexicana Mobp S.A. de C.V. vs. Morales Pérez María Adriana y Sahagún Morales Alejandro y Sahagún Morales Luis Alberto y Sahagún Rodríguez Luis Antonio. Vía de Apremio Civil Sent. Interl. 1 Núm. Exp. 115/2023

LA SECRETARIA DE ACUERDOS
LIC. ROSALBA REYES RODRÍGUEZ

SECRETARÍA "B"
ACUERDOS DEL 17 DE MAYO DEL 2024

Banco Interacciones, S.A. Institución de Banca Múltiple Grupo Financiero Interacciones hoy su Fusionante Banco Mercantil del Norte S.A., Institución de Banca Múltiple Grupo Financiero Banorte vs. Promotora de Aceros y Materiales, S.A. de C.V., Aceros y Materiales de Cancún S.A. de C.V., y Mario Agusti Navidad Martínez. Vía de Apremio Civil Acuerdo. 1 Acdo. Núm. Exp. 1276/2010 Bis. 1 Tomo II.

Banco Mercantil del Norte Sociedad Anónima, Institución de Banca Múltiple, Grupo Financiero Banorte vs. C Aktua S.A. de C.V. Providencias Precautorias Mercantil Acuerdo. 1 Acdo. Núm. Exp. 866/2023.

Banco Nacional de México, Sociedad Anónima, Integrante del Grupo Financiero Banamex vs. Hera Apparel, S.A. de C.V. y Ramírez Aguilar José Leobardo y Ramírez Aguilar Agustín y Ramírez Lorenzini Concho Agustín. Especial Hipotecario Civil Acuerdo. 1 Acdo. Núm. Exp. 704/2021.

Banco Santander México S.A. Institución de Banca Múltiple Grupo Financiero Santander México vs. Márquez Canales Clelia Amabilia a Quien También Se Le Conoce Con el Nombre de Clelia Amabilia Márquezcanales de Prado. Especial Hipotecario Civil Acuerdo. 1 Acdo. Núm. Exp. 1326/2023.

BBVA Bancomer, S.A. Institución de Banca Múltiple, Grupo Financiero Bancomer vs. Castro Méndez Lilia Esther. Especial Hipotecario Civil Acuerdo. 1 Acdo. Núm. Exp. 524/2021.

Carrier Enterprise México S de R.L. de C.V. vs. Cufisa Holding S.A. de C.V. y Cuéllar Rosas Óscar. Ejecutivo Mercantil Acuerdo. 1 Acdo. Núm. Exp. 248/2022 Principal.

Corrales Torres Juan vs. Reyes Díaz Rogelio. Ord. Mercantil Acuerdo. 1 Acdo. Núm. Exp. 1010/2022.

Cruz y Cruz Elba vs. Sarraf Assad Ricardo. Ord. Civil Acuerdo. 1 Acdo. Núm. Exp. 334/2020.

Decarome Sociedad Anónima Promotora de Inversión de Capital Variable vs. Adrián y Lastra Rodríguez María Guadalupe. Juris. Voluntaria Civil Acuerdo. 1 Acdo. Núm. Exp. 662/2022.

Guzmán Lagunez Víctor Manuel vs. Educación y Formación Profesional Sc. Ord. Civil Acuerdo. 1 Acdo. Núm. Exp. 20/2024.

Guzmán Patiño Lourdes Leonor vs. Jáuregui Camargo René de Jesús. Ord. Civil Acuerdo. 1 Acdo. Núm. Exp. 384/2024.

Hernández Ayhllon Felipe de Jesús vs. Morales Aguilar Esperanza. Ord. Civil Acuerdo. 1 Acdo. Núm. Exp. 1086/2023.

Inmobiliaria Santoyo, S.A. de C.V. vs. Fivarsa Consultores, S. C. Ord. Civil Acuerdo. 1 Acdo. Núm. Exp. 78/2024 Tomo II.

Instituto de Seguridad y Servicios Sociales de Los Trabajadores del Estado a Través de su Fondo de la Vivienda (Fovissste) vs. Mendoza Garibay Samuel. Especial Hipotecario Civil Acuerdo. 1 Acdo. Núm. Exp. 1106/2018.

Instituto de Seguridad y Servicios Sociales de Los Trabajadores del Estado a Través de su Fondo de la Vivienda (Fovissste) vs. Cambron Melchor José Luis y María Teresa Medel Avilés. Especial Hipotecario Civil Acuerdo. 1 Acdo. Núm. Exp. 676/2020.

Jiménez Alvarado Juan Manuel vs. Comisión para la Regularización para la Tenencia de la Tierra (Corret) y Hernández Solís Roberto. Ord. Civil Acuerdo. 1 Acdo. Núm. Exp. 238/2021.

López Toledo Margarita vs. De la Peña Rivera Guillermo y Rubalcava de la Peña Rosa María. Ord. Civil Acuerdo. 1 Acdo. Núm. Exp. 640/2020.

Maxcapital Intercontinental, Sociedad Anónima Promotora de Inversión de Capital Variable, Sociedad Financiera de Objeto Múltiple, Entidad No Regulada vs. Grael Inmobiliaria S.A. de C.V. y Gamba Ayala Juan Enrico. Especial Hipotecario Civil Acuerdo. 3 Acdos. Núm. Exp. 428/2023.

Neri Roa Laura y y Neri Roa María Eugenia vs. Neri Roa Jorge y Neri Roa Gerardo y y Neri Roa Teresita de Jesús. Ord. Civil Acuerdo. 1 Acdo. Núm. Exp. 664/2023.

Oportunidades para Emprendedores, S.A. P. I. de C.V., Sociedad Financiera de Objeto Múltiple, E. N. R vs. Grupo Carromaco, S.A. de C.V., Mena Alarcón Octavio, Olvera Magaña Óscar Rafael, Romero Ramos Carlos Ali y Mendoza Linares Alma Rosa. Especial Hipotecario Civil Acuerdo. 1 Acdo. Núm. Exp. 90/2019.

Periódico el Economista, S.A. de C.V. vs. Diario el Pais México, S.A. de C.V. Ord. Mercantil Acuerdo. 1 Acdo. Núm. Exp. 842/2014 Tomo IV.

Policía Auxiliar de la Ciudad de México vs. Inmobiliaria Tmm S.A. de C.V. Ord. Mercantil Acuerdo. 1 Acdo. Núm. Exp. 498/2023 Bis. 1.

Posadas Gutiérrez María Guadalupe vs. Álvarez Torres Artemio, su Sucesión por Conducto de su Albacea Catalina Pérez Morales y Dirección General del Registro Público de la Propiedad y de Comercio de la Ciudad de México y Pérez Morales Catalina. Ord. Civil Acuerdo. 1 Acdo. Núm. Exp. 80/2024.

Rojas Sánchez Ma Catalina vs. Martínez Calderón Erasto y Calderón Mejía María Trinidad Blandina del Carmen. Ord. Civil Acuerdo. 2 Acdos. Núm. Exp. 938/2022.

Salazar Reyes Gregorio vs. Aldana Miranda Martha Lucía y Hernández Domínguez Silvia y Tejeda López Leticia y Cruz Chávez Diego y Carcamo Galindo Jorge Arturo y Hernández Villegas José Manuel y Ambrosio Zárate David y Castillo Ramírez Eusebio y Castro Mazzara Andrés y Tejeda López Gilberto y Mora Morales María Cristina y Martínez Cruz Orlando y y Cruz Marzana Carlos. Ord. Civil Acuerdo. 6 Acdos. Núm. Exp. 486/2023.

Sánchez Rodríguez Francisco su Sucesión vs. Transportes de Carga Alas del Golfo S.A. de C.V. Ord. Mercantil Acuerdo. 1 Acdo. Núm. Exp. 1262/2023 Tomo IV.

Santander Hipotecario S.A. de C.V. Sociedad Financiera de Objeto Entidad Regulada vs. Hernández Espino Leonardo Cayetano. Especial Hipotecario Civil Acuerdo. 1 Acdo. Núm. Exp. 692/2013 Tomo II.

Secreto. Ejecutivo Mercantil Acuerdo. 1 Acdo. Núm. Exp. 1182/2023.

Secreto. Pago de Daños Culposos Causados por Motivos del Transito de Vehículo Civil Acuerdo. 1 Acdo. Núm. Exp. 1188/2023.

Secreto. Ejecutivo Mercantil Acuerdo. 1 Acdo. Núm. Exp. 1302/2023.

SOLO CONSULTA
SOLO CONSULTA
SOLO CONSULTA

Secreto. Ejecutivo Mercantil Acuerdo. 2 Acdos. Núm. Exp. 278/2024.
Secreto. Ejecutivo Mercantil Admisión. 1 Acdo. Núm. Exp. 470/2024.
Secreto. Ejecutivo Mercantil Acuerdo. 1 Acdo. Núm. Exp. 798/2022.
Secreto. Providencias Precautorias Mercantil Acuerdo. 2 Acdos. Núm. Exp. 866/2023.
Secreto. Providencias Precautorias Mercantil Acuerdo. 1 Acdo. Núm. Exp. 870/2023.
Sistema Único de Autofinanciamiento S.A. de C.V. vs. Pantoja Tabares Jorge Andrés. Ejecutivo Mercantil Dispocisión. 1 Acdo. Núm. Exp. 1002/2023.
The Bank Of New York Mellon S.A. Institución de Banca Múltiple, como Causahabiente de Banco J. P. Morgan Sociedad Anónima Institución de Banca Múltiple, J. P. Morgan Grupo Financiero, Division Fiduciaria, hoy Cibanco Sociedad Anónima Institución de Banca Múltiple, en su Carácter de Fiduciaria, en el Fideicomiso F/0026 vs. Marañon Castillo Alma. Especial Hipotecario Civil Acuerdo. 1 Acdo. Núm. Exp. 560/2009.
Valladolid Collado Rita vs. Mina Reyes Andre Monserrat. Ejecutivo Mercantil Acuerdo. 1 Acdo. Núm. Exp. 954/2023.
Vargas Díaz María Soledad vs. Fuentes S Ana María y También Conocida como Ana María Fuentes Gordillo y C Director del Registro Público de la Propiedad y del Comercio de la Ciudad de México. Ord. Civil Prevención. 2 Acdos. Núm. Exp. 504/2024.

AUDIENCIA

Carreón Vázquez Alejandra Viviana y Carreón Vázquez Alelu Jema y Carreón Vázquez Joan Mael vs. Ilescas Fernadnez de Lara Isaías y Domínguez de Paredes Aída. Aud. Ord. Civil. 1 Audiencia. Núm. Exp. 1164/2023.

SENTENCIA INTERLOCUTORIA

Condominio Número 93 de la Calle Ignacio Manuel Altamirano Colonia San Rafael Alcaldia Cuauhtémoc Codigo Postal 06470 Ciudad de México vs. Baz Alcántara Alicia. Ejecutivo Civil Sent. Interl. 1 Núm. Exp. 276/2022 Principal

LA SECRETARIA DE ACUERDOS
LIC. LAURA ALANÍS MONROY

SEXAGÉSIMO CUARTO DE LO CIVIL

SECRETARÍA "A"
ACUERDOS DEL 17 DE MAYO DEL 2024

Abiken Sapi de C.V. vs. Briones Galván Aurora. Juris. Voluntaria Civil 1 Acdo. Núm. Exp. 921/2021.
Alanís Contreras Pedro vs. Muñoz Aguirre Antonieta. Juris. Voluntaria Civil Expedientillo. 1 Acdo. Núm. Exp. 359/2021.
Alaniz Barrera Isabel vs. Díaz Rosete Pablo. Ord. Civil 1 Acdo. Núm. Exp. 1265/2023.
Ambia Diederichis Rafael de Guadalupe vs. Banovia Castro Raquel y C Director del Registro Público de la Propiedad y del Comerico de la Ciudad de México. Ord. Civil 1 Acdo. Núm. Exp. 855/2023.
Angulo y Galván Eric Basilio vs. Galindo Flores Jorge y Ramírez Gómez Claudia. Controversias de Arrendamiento Civil 1 Acdo. Núm. Exp. 841/2023 Principal.
Arroyo Arroyo María Cristina, Ahora Roberto Quintero Gallardo vs. Flores Calvillo Lorena. Ord. Civil 3 Acdos. Núm. Exp. 961/2008 Bis. 1 Tomo II.
Autofinanciamiento México S.A. de C.V. vs. Montiel Sánchez Guillermo y Montiel Miguel Lucio y Sánchez Jerónimo Valentina. Ejecutivo Mercantil 1 Acdo. Núm. Exp. 1163/2023.
Banco Monex, Sociedad Anónima, Institución de Banca Múltiple, Monex Grupo Financiero en su Carácter de Fiduciario en el Fideicomiso Empresarial Irrevocable de Administración y Garantía Número F/3443 (antes Banco Santander (México), S.A., Institución de Banca Múltiple, Grupo Financiero Santander) vs. Canul Domínguez Sandra Cecilia y Sabtos Octaviano Canul Poot. Ejec. Merc. 1 Acdo. Núm. Exp. 953/2011.
Banco Nacional de México S.A. Integrante del Grupo Financiero Banamex vs. Playeras Basilia S.A. de C.V. y Basilia Alonso Ernesto y Basilia Alonso Rodolfo. Ejecutivo Mercantil 1 Acdo. Núm. Exp. 971/2023.
Banco Regional Sa Ibm Grupo Financiero Banregio vs. Audeco Textil S.A. de C.V. y Nava Liceaga Mario Alberto y Nava Dávila Emilio Mario. Actos Prejudiciales Civil 1 Acdo. Núm. Exp. 165/2024.
Banco Santander (México), S.A., Institución de Banca Múltiple, Grupo Financiero Santander México vs. Ferreterpuia Tepeji, S.A. de C.V. y Flores Amaro Luz Angellica. Ejecutivo Mercantil 1 Acdo. Núm. Exp. 1017/2018.
Banco Ve por Más, S.A. Institución de Banca Múltiple Grupo Financiero Ve por más vs. C. E. Muebles, S.A. de C.V. y Otros. Especial Hipotecario Civil Contesta Incidente. 1 Acdo. Núm. Exp. 941/2009 Tomo II.
BBVA Bancomer, S.A., Institución de Banca Múltiple, Grupo Financieero BBVA Bancomer vs. Martínez Noriega María de la Concepción. Especial Hipotecario Civil Acdo. de Tramite. 1 Acdo. Núm. Exp. 1547/2012.
Bucio Rodríguez Filiberto y Ávila Cuevas Leonardo y Barrientos Hidalgo Ignacio y Hernández Mendoza Margarito y Cambron Gómez Moisés Cain y Castrejón Román Erasmo Tito y Cortés Gómez Lauro Augusto y Flores Escobar Manuel y Granados Mendoza Crispín y Guzmán Rangel Jesús y Hidalgo Gutiérrez Jorge y Jiménez González José Refugio y López Franco Francisco y Martínez Cruz Odilón y Mejía Ríos Venancio y Magos Morales Luis y Morales García Tirso Pedro y Moreno Elías Pablo y Orozco Rebollar Gregorio y Ramírez Cervantes Gregorio y Sánchez Hernández Donaciano Antonio y Santillana Martínez Francisco René y Soriano Torres Malaquiaz y Vázquez Quinto Erasmo y Moctezuma Durán Armando y Hervert Melo Rodolfo y Aguirre Aragón Francisco y Campos Portillo Agustín y Cruz Santiago Cipriano y Díaz Casasola José Juan y Díaz Domínguez Gudelio y Espinoza González Elpidio y Gutiérrez Contreras Víctor y Mendoza Colores Alfonso Adolfo y Romero Montalvo Silverio y Saavedra Bravo Agustín y Schulz Ruíz Josué Óscar y Zamoara Olmos Francisco y Ruíz Granados Miguel y Mujica de la Cruz Reynaldo su Sucesión y Rendón López Adolfo su Sucesión y Flores Solano Juan su Sucesión y Jiménez Valdez Cirino su Sucesión y Colín Miranda Domingo su Sucesión y Alcántara Montero Andrés su Sucesión y Badillo Pérez Saturnino su Sucesión vs. Sociedad Cooperativa Trabajadores de Pascual Scl y Sindicato Nacional Benito Juárez de Trabajadores de la Industria de Aguas Gaseosas Sus Transportes Similares y Conexos de la República Mexicana Croc y BBVA Bancomer Sa Institución de Banca Múltiple Grupo Financiero BBVA Bancomer como Fiduciario en el Fideicomiso Identificado Con el Número F27518 0 y Grupo Inversionista Acolman S.C. como Fideicomisario en el Fideicomiso Identificado Con el Número F 27518 0 y Valenzuela García Luis Osiel y López Rodríguez Nicolás. Ord. Civil Acdo. de Tramite. 1 Acdo. Núm. Exp. 705/2022.
Casimiro García Leonila y También Conocida como Leonila Casimiro de Mendoza y Mendoza Valazquez Santiago vs. Mendoza Velásquez Balbina. Ord. Civil 1 Acdo. Núm. Exp. 527/2023.
Cervantes Vázquez Rosa Patricia y Blazquez Rodríguez Héctor Hugo vs. Hervatin Ariane. Ord. Civil 2 Acdos. Núm. Exp. 379/2024.
Cruz Ríos Martha vs. López de Nava Camarena Rosendo Ricardo su Sucesión. Controversias de Arrendamiento Civil 1 Acdo. Núm. Exp. 251/2023.
Cruz Torres Claudia Iveth vs. López López Ramón. Ord. Civil 1 Acdo. Núm. Exp. 1089/2023.
Delgado Corona Rosario vs. Garrido Guerrero Anastacia y Gaminde Vda. de Zaldívar Teresa y Registro Público de la Propiedad y del Comercio de la Ciudad de México. Ord. Civil 1 Acdo. Núm. Exp. 545/2023.
Escalante Zamarripa Quirino vs. Banco Mercantil del Norte Sa Institución de Banca Múltiple Grupo Financiero Banorte. Especial Hipotecario Civil Auto. 1 Acdo. Núm. Exp. 473/2024.
Franco González Alfonso vs. Frías Coronel Nadia Lisbeth y Dorador Freer Tomás. Controversias de Arrendamiento Civil 2 Acdos. Núm. Exp. 1139/2023.
García Jiménez Claudia Angélica vs. Gobierno de la Ciudad de México y García Pérez Raúl y C Director del Registro Público de la Propiedad y de Comercio de la Ciudad de México. Ord. Civil 1 Acdo. Núm. Exp. 177/2024.
HSBC México, S.A. Institución de Banc Múltiple Grupo Financiero HSBC vs. García Barrientos Jazmín. Esp. Hip. Acdo. de Tramite. 1 Acdo. Núm. Exp. 1595/2008.
HSBC México, Sociedad Anónima, Institución de Banca Múltiple, Grupo Financiero HSBC, División Fiduciaria como Fiduciario Dentro del Fideicomiso Irrevocable F/253936 Representando por Patrimonio Sociedad Anónima de Capital Variable, Sociedad

SOLO CONSULTA

Financiera de Obejto Múltiple, Entidad No Regulada vs. García Gutiérrez Jared Jesús. Especial Hipotecario Civil Acdo. de Tramite. 1 Acdo. Núm. Exp. 471/2015.

Instituto de Seguridad y Servicios Sociales de Los Trabajadores del Estado a Través de su Fondo de la Vivienda (Fovissste) vs. Soto Flores Carmen Patricia. Especial Hipotecario Civil 1 Acdo. Núm. Exp. 95/2020.

Instituto del Fondo Nacional de la Vivienda para los Trabajadores Infonavit vs. González Galván Adrián. Especial Hipotecario Civil Expedientillo. 1 Acdo. Núm. Exp. 1015/2023.

Instituto del Fondo Nacional de la Vivienda para los Trabajadores Infonavit vs. Padilla Ruíz Lemuel. Especial Hipotecario Civil 1 Acdo. Núm. Exp. 899/2023 Principal.

Instituto del Fondo Nacional de la Vivienda para los Trabajadores vs. Gallegos Granados Francisco Javier. Especial Hipotecario Civil Expedientillo. 1 Acdo. Núm. Exp. 975/2023.

Jessica Palma Bravo, Griselda Palma Bravo y Luz María Rodríguez Ortiz Amtes Ayala Lemus María de Jesús vs. Barragán Cisneros Javier, Maldonado Barajas Leonel y Barragán Partida Javier. Ejecutivo Mercantil 2 Acdos. Núm. Exp. 997/2018.

Jiménez Sánchez Arturo vs. Jiménez Sánchez Blanca Estela. Ord. Civil Expedientillo. 1 Acdo. Núm. Exp. 771/2021.

Juana García García vs. Panteon Jardín de México Sa y Morales Pérez Teresa su Sucesión. Ord. Civil Ratificar Dictamen. 1 Acdo. Núm. Exp. 555/2023.

Lara Alvarado Carlos Fernando vs. Quiroz González Juan Carlos. Ejecutivo Mercantil 1 Acdo. Núm. Exp. 1115/2023.

Loredo Sánchez Elsa vs. Chaya Michan Mussri. Ord. Civil 1 Acdo. Núm. Exp. 163/2021.

Marmolejo Oropeza María del Rosario, Franco Valdéspino Rogelio y Franco Marmolejo Diego Alexander de Jesús vs. Operadora de Hospitales Ángeles, S.A. de C.V., Morfín Fabiola y Sucilla Plascencia Sergio A. y Otro. Ord. Civil 1 Acdo. Núm. Exp. 605/2015.

Martínez Durán Juan Ramón y Dromundo Ballado María del Pilar Diana vs. Multibanco Comermex, S.A. hoy Scotiabank Inverlat, S.A., Institución de Banca Múltiple, Grupo Financiero Scotiabank Inverlat y Corporación Inmobiliaria Internacional, S.A. de C.V. Ord. Civil 1 Acdo. Núm. Exp. 837/2017.

Mecate Cruz Luis Manuel vs. Banco Nacional de Obras y Servicios Públicos Sociedad Naciona de Crédito y Fondo Nacional de Habitaciones Populares. Ord. Civil Aclaración de Auto. 1 Acdo. Núm. Exp. 423/2023.

Mendoza Tenorio Raymundo vs. Torres Sánchez Antonio. Ejecutivo Mercantil 1 Acdo. Núm. Exp. 675/2019.

Montes Reyes Rafael vs. Villegas Dávalos Raúl y Otros. Exhortos Civil 1 Acdo. en Exhorto. Núm. Exp. 519/2024.

Omicron Mayoreo S.A. de C.V. vs. Mendoza Jasso Lucía y Mendoza Jasso Saúl. Exhortos Civil 1 Acdo. en Exhorto. Núm. Exp. 257/2024.

Pérez Alcántara Enrique vs. Ramírez Márquez Luis Enrique. Actos Prejudiciales Civil 1 Acdo. Núm. Exp. 167/2024.

Piña Islas Leónides vs. Islas de la Peña María Luisa y Otros. Ord. Civ. 1 Acdo. Núm. Exp. 91/2012.

Promotora de Sistemas de Información, S.A. P. I. de C.V. vs. Magaña Castañeda Jorge Antonio y García Medina de Magaña María Guadalupe. Ejecutivo Mercantil 1 Acdo. Núm. Exp. 939/2016.

Reyes Castro Karen María vs. Quintero López Eduardo de Jesús. Ord. Civil 1 Acdo. Núm. Exp. 1295/2023.

Ríos Chavarría Agustina su Sucesión vs. Fonseca Javier. Ord. Civil 1 Acdo. Núm. Exp. 917/2023.

Sánchez García Rubio Kameron vs. Vargas Bedolla Angélica. Controversias de Arrendamiento Civil Apel. de Tramitación Inmediata. 1 Acdo. Núm. Exp. 893/2014.

Sánchez Reyes Francisco vs. Transportes de Carga Alas del Golfo, S.A. de C.V. y Otros. Ord. Mercantil 1 Acdo. Núm. Exp. 737/2008 Bis. 1 Tomo II.

Scotiabank Inverlat, Sociedad Anónima, Institución de Banca Múltiple, Grupo Financiero Scotiabank Inverlat vs. Armenta Alcántara Claudia Vianey. Especial Hipotecario Civil 2 Acdos. Núm. Exp. 237/2018.

Secreto. Ejecutivo Mercantil Desistimiento de la Demanda. 1 Acdo. Núm. Exp. 397/2024.

Secreto. Ejecutivo Mercantil Auto. 3 Acdos. Núm. Exp. 399/2024.

Solano Vargas Vicente Rafael vs. Vargas Gómez María de Los Ángeles su Sucesión. Especial Hipotecario Civil Elaborar Oficio. 1 Acdo. Núm. Exp. 209/2024.

Tinoco Pérez Blanca Verónica vs. Juárez Moreno Ángel Ariel. Controversias de Arrendamiento Civil 1 Acdo. Núm. Exp. 495/2023.

Toro Blancas Ricardo vs. Santiago Ruíz Francisco y Registro Público de la Propiedad y de Comercio. Ord. Civil 1 Acdo. Núm. Exp. 885/2022.

Uman Naomi vs. Vélez Palafox Mario y Cortés Barrenque María Fernanda y Operadora de Hospitales Ángeles S.A. de C.V. Ord. Civil 2 Acdos. Núm. Exp. 673/2023.

Unifin Financiera, S.A. Bursatil de C.V., Sociedad Financiera de Objeto Múltiple, Entidad No Regulada vs. Sasa Multiservicios, S.A. de C.V. y Acuña Andrews Martín Octavio. Ejecutivo Mercantil Elaborar Exhorto. 1 Acdo. Núm. Exp. 523/2016.

AUDIENCIA

Miranda Rojas Mario Alberto y Miranda Rojas Norma Gabriela vs. Miranda González Mario y Miranda González Jesús. Aud. Se Cita a Sent. Def. Ord. Civil. 1 Audiencia. Núm. Exp. 145/2023.

Srh Real Estate Spv6 Srl de C.V. vs. Comercializadora Vitlan S.A. de C.V. y Vital Langle Fernando. Aud. Se Cita a Sent. Def. Controversias de Arrendamiento Civil. 1 Audiencia. Núm. Exp. 1229/2023.

LA SECRETARIA DE ACUERDOS
LIC. LUCÍA MARTHA ALEMÁN HERNÁNDEZ

SECRETARÍA "B"
ACUERDOS DEL 17 DE MAYO DEL 2024

Alamilla Hernández Luis Felipe y Hernández Ortega Laura Yuridia vs. Ramos Rodríguez María de la Luz y Ramos Rodríguez María Auxilio y López Cortez Hugo. Ord. Civil 1 Acdo. Núm. Exp. 10/2024.

Alessandro Bugani antes Velázquez Brachetti vs. Morales Aguilar Silvia. Especial Hipotecario Civil 1 Acdo. Núm. Exp. 1548/2012.

Anaya Morales Eduardo y Morales Torres María de Las Mercedes Albertina vs. Operadora de Hospitales Ángeles, S.A. de C.V. y Gaytán Morales Lucio Uzziel. Ord. Civil 1 Acdo. Núm. Exp. 1020/2018.

Bajonero Mejía Marco Antonio vs. Gutiérrez Rodarte Jéssica Daniela y Cortés Alcántara Victoria y Ávila Baltazar Leonides y Sarabia Cruz Ruth y Cortes Alcántara Jorge y de la Cruz Martínez Lizbeth y Quien O. Quienes Hayan Desposeido y Posean el Inmueble Propiedad del Actor. Ord. Civil 1 Acdo. Núm. Exp. 694/2023.

Banco Mercantil del Norte, S.A., Institución de Banca Múltiple, Grupo Financiero Banorte vs. Gómez Arana Anel. Especial Hipotecario Civil Expedientillo. 1 Acdo. Núm. Exp. 148/2017.

Banco Nacional de México, S.A., Integrante del Grupo Financiero Banamex vs. en Pantalla Producciones Internacionales, S.A. de C.V., Ruíz Sotelo Rodrigo, Ruíz Chávez Pedro Ariel y Sotelo Morales María Teresa. Ejecutivo Mercantil Expedientillo. 1 Acdo. Núm. Exp. 632/2015.

Banco Santander México Sociedad Anónima Institución de Banca Múltiple Grupo Financiero Santander México vs. Jiménez Ortiz Karla Angélica y Rosano Pérez Mucio Esteban. Especial Hipotecario Civil 1 Acdo. Núm. Exp. 462/2021.

Banco Ve por Más, S.A., I. B. M., Grupo Financiero Ve por más vs. Ojeda Santana Edel de Jesús y Refrigeración Ojeda, S.A. de C.V. Actos Prejudiciales Civil 1 Acdo. Núm. Exp. 202/2021.

Baños Rivas Víctor Hugo vs. Moreno y Turbay Francisco Joseflavio y Viveros Alarcón Ana María Eugenia. Controversias de Arrendamiento Civil 1 Acdo. Núm. Exp. 658/2018.

BBVA Bancomer, S.A., Institución de Banca Múltiple, Grupo Financiero BBVA Bancomer antes Hipotecaria Nacional, S.A. de C.V., Sociedad Financiera de Objeto Múltiple, Entidad Regulada, Grupo Financiero BBVA Bancomer vs. Rojas Coca Aníbal Alejandro y González Rodríguez Laura Andrea. Especial Hipotecario Civil Expedientillo. 1 Acdo. Núm. Exp. 242/2015.

Blancas Lemus Anayeli vs. Vera Agordo Porfirio. Ord. Civil 2 Acdos. Núm. Exp. 1054/2023 Principal.

Bonilla Yunes Carlos Mario vs. Rinconada Arroyo Bugambiliar S.A. de C.V. y Director del Instituto de Servicios Registrales y Catastrales del Edo de Morelos y Otro. Exhortos Civil 1 Acdo. en Exhorto. Núm. Exp. 514/2024.

Chávez Trovamala Juan Evel vs. Reyero Guerra José Javier Antonio. Ejecutivo Mercantil Expedientillo. 1 Acdo. Núm. Exp. 722/2022.

Chubb Fianzas Monterrey Aseguradora de Caución, S.A. antes Ace Fianzas Monterrey, S.A. vs. Proyectos y Construcciones Sur, S.A. de C.V., Narváez David Mario, Narváez David Elizabeth (También

SOLO CONSULTA
SOLO CONSULTA
SOLO CONSULTA

Conocida como Elizabeth Narváez David Ortega) y Escanero González Luis Alejandro. Ord. Mercantil 1 Acdo. Núm. Exp. 48/2020.

Cibanco, S.A., Institución de Banca Múltiple vs. Jiménez Hernández Lenin y Otra. Ejec. Merc. Expedientillo. 1 Acdo. Núm. Exp. 826/2007.

De León y Becerra Ricardo Luis vs. Arciniega Martínez Rubén y Díaz Andrade Silvia y Arciniega Díaz Rubén. Actos Prejudiciales Civil 1 Acdo. Núm. Exp. 304/2024.

Esparza Ortiz, Rancisco Alejandro vs. Calderón Peniche Carlos Alberto Paz. Especial Hipotecario Civil 2 Acdos. Núm. Exp. 1160/2018 Bis. 2 Bis.

Esquivel Blanco, Carolina vs. Arvizu Cruz, Antonio, Arvizu Rosales, Mirza y C. Director del Registro Público de la Propie4dad y del Comercio de la Ciudad de México. Ord. Civil 2 Acdos. Núm. Exp. 64/2021.

Fondo de la Vivienda del Instituto de Seguridad y Servicios Sociales de Los Trabajadores vs. Clavellina Bolaños, José Martín y Otra. Especial Hipotecario Civil Expedientillo. 1 Acdo. Núm. Exp. 6/2013.

González Alfaro Yeikof Josué y Villegas Bonilla Thara Denise y Bonilla Solano Lorena y Villegas Astua Denis vs. Nahmad Núñez Abraham y Terral Ángel Rafael y Zúñiga Zorrilla Diego y Airbnb Inc. y Airbnb Payments Uk Ltd. y Airbnb Ireland Unlimited Company. Ord. Civil 2 Acdos. Núm. Exp. 1114/2023.

González López, María Teresa vs. Morales Reyes, Gilberto Iván. Controversias de Arrendamiento Civil 1 Acdo. Núm. Exp. 1238/2019.

González Villarreal Jaquelíne antes Mabucapa I, Sociedad de Responsabilidad Limitada de Capital Variable vs. De la Cruz Presas Zindy Paola y Otro. Especial Hipotecario Civil 1 Acdo. Núm. Exp. 1536/2011 Segundo Tomo.

Gutiérrez Flores Teresa su Sucesión vs. Gutiérrez Flores José Miguel Ángel su Sucesión y Gutiérrez Flores Luis su Sucesión. Ord. Civil Amparo. 2 Acdos. Núm. Exp. 440/2015.

Heredia Bretón Leonardo vs. Segura Novara José Gabriel. Ord. Civil 1 Acdo. Núm. Exp. 754/2017.

Hernández Flores Silviano Zainez vs. Delgado Óscar Lorenzo Isaac y C. Director del Registro Público de la Propiedad y del Comercio de la Ciudad de México. Ord. Civil Expdllo. 1 Acdo. Núm. Exp. 540/2020.

Hernández Malagón Emma Cecilia vs. Velázquez Morales Miguel. Controversias de Arrendamiento Civil 1 Acdo. Núm. Exp. 256/2024.

Hinojosa García Edgar Enrique vs. Vizcaya Oropeza Verónica. Juris. Voluntaria Civil Auto. 1 Acdo. Núm. Exp. 486/2024.

Hospital de la Purísima Concepción y Jesús de Nazareno Hospital de Jesús Institución de Asistencia Privada vs. Infante Fuentes Accountancy Business Advisory, S. C. Controversias de Arrendamiento Civil Expedientillo. 1 Acdo. Núm. Exp. 68/2020.

HSBC México Sa Institución de Banca Múltiple Grupo Financiero HSBC vs. Olivares Salgado Claudia Guadalupe. Providencias Precautorias Mercantil 1 Acdo. Núm. Exp. 740/2023.

HSBC México, S.A. Institución de Banca Múltiple Grupo Financiero HSBC vs. Hernández Ponce Othón. Actos Prejudiciales Civil 1 Acdo. Núm. Exp. 126/2024.

Instituto del Fondo de la Vivienda para los Trabajadores (Infonavit) vs. Popoca Soriano Silvino y Domiguenz Villa María de Lourdes. Especial Hipotecario Civil 1 Acdo. Núm. Exp. 90/2021.

Instituto del Fondo Nacional de la Vivienda para los Trabajadores (Infonavit) vs. Bolaños Orea, Araceli. Especial Hipotecario Civil 1 Acdo. Núm. Exp. 326/2021.

López Montaño Eleuteria Verónica su Sucesión vs. López González Nancy. Ord. Civil Expedientillo. 1 Acdo. Núm. Exp. 1202/2023.

Márquez Herrera Alberto vs. Archundia Tort Horacio. Controversias de Arrendamiento Civil 1 Acdo. Núm. Exp. 500/2021.

Méndez López Rafael vs. Méndez López Eduardo. Controversias de Arrendamiento Civil 1 Acdo. Núm. Exp. 84/2023.

Montes de Oca Liceaga Jesús su Sucesión y Jesús Ricardo Montes de Oca Pedroza vs. Meza Cortés Rosa María y René Medrano Ibáñez. Ord. Mercantil 2 Acdos. Núm. Exp. 236/2021.

Nuño Cocula Arturo vs. Carmona Torres Araceli Violeta. Controversias de Arrendamiento Civil 1 Acdo. Núm. Exp. 132/2020.

Palleiro Nayar José Salim vs. Hernández Magdaleno Norma. Especial Hipotecario Civil 1 Acdo. Núm. Exp. 420/2016 Segundo Tomo.

Prestalisto, S.A. de C.V. vs. Grupo Industrial de Toluca, S.A. de C.V., Hernández Ibarra Érika María y García Zerecero Juan Carlos. Ord. Mercantil 1 Acdo. Núm. Exp. 702/2018.

Quiñones Núñez Juan Carlos vs. Herrera Tapia Rosa Thelma. Juris. Voluntaria Civil 1 Acdo. Núm. Exp. 400/2024.

Regil Arrieta Francisco Darío vs. Alejandro José Vidaña Luna Titular de la Notaria Pública Número 106 del Estado de Oaxaca Con Residencia en el Municipio de Cosalapa y Exirium Sociedad Anónima de Capital Variable Sociedad Financiera de Objeto Múltiple Entidad No Regulada y Titular del Registro Público de la Propiedad y de Comercio de la Ciudad de México y Titular del Archivo General de Notarias del Estado de Oaxaca. Ord. Mercantil 1 Acdo. Núm. Exp. 1360/2023.

Ríos Rivera Melo Juan Manuel Ayax vs. Bustos Carpinteyro José Raúl. Vía de Apremio Civil 1 Acdo. Núm. Exp. 966/2022.

Rodríguez Morales Amparo vs. Rodríguez Morales Virginia su Sucesión. Ord. Civil 1 Acdo. Núm. Exp. 678/2019.

Sánchez Benítez Gloria Cristina y Benítez Mendoza María Guadalupe su Sucesión vs. Hernández Servín Arturo. Ord. Civil 2 Acdos. Núm. Exp. 1150/2023.

Sánchez Rivera Mario vs. Sánchez Rivera Carlos y Sánchez Rivera María de Los Ángeles y Sánchez Rivera Arturo y Sánchez Rivera Silvia. Ord. Civil 1 Acdo. Núm. Exp. 80/2024.

Secreto. Ejecutivo Mercantil 1 Acdo. Núm. Exp. 1184/2023.

AUDIENCIA

Tamayo Rodríguez Aída Elba vs. Inmobiliaria la Joya Sa y Inmobiliaria la Joya, S.A. Aud. Previa Ord. Civil. 1 Audiencia. Núm. Exp. 148/2022.

SENTENCIA DEFINITIVAS DEL 17 DE MAYO DEL 2024 NO PUBLICADOS

Mora Ayala Elsa Alejandra vs. Ayala Gil Jesús su Sucesión. Ord. Civil Sent. Def. 1 Núm. Exp. 952/2023 Principal

LA SECRETARIA DE ACUERDOS
MAESTRA EN DERECHO, LUCÍA MARTHA ALEMÁN HERNÁNDEZ,

SEXAGÉSIMO QUINTO DE LO CIVIL

SECRETARÍA "A"
ACUERDOS DEL 17 DE MAYO DEL 2024

Ábrego Jardón Gabriel vs. Monterrubio Morales Miguel. Especial Hipotecario Civil 1 Acdo. Núm. Exp. 721/2021.

Álvarez Noyola José de Jesús vs. Martínez Pérez Yalith Araceli y Piña Zamora Ubaldo. Especial Hipotecario Civil 1 Acdo. Núm. Exp. 983/2015.

Ávalos González Héctor vs. Moreno Maqueda Armando César. Ejecutivo Mercantil 1 Acdo. Núm. Exp. 663/2022.

Banco Inbursa Sa Institución de Banca Múltiple Grupo Financiero Inbursa vs. Sánchez Pérez Érika Guadalupe y Navarro Lucatero Gregorio. Especial Hipotecario Civil 1 Acdo. Núm. Exp. 667/2021.

Banco Santander México, S.A., Institución de Banco Múltiple, Grupo Financiero Santander México vs. Pineda Álvarez Roberto Geovanni. Especial Hipotecario Civil 1 Acdo. Núm. Exp. 307/2019.

Banco Ve por Más, Sociedad Anónima, Institución de Banca Múltiple, Grupo Financiero Ve por más vs. Valdés Escobedo Juan Pedro, Omar Sandoval Martínez y Jorge Félix Aizcorbe. Especial Hipotecario Civil 1 Acdo. Núm. Exp. 871/2015.

Basurto Lara María Elizabeth y Basurto Lara María Guadalupe vs. Franco García María del Socorro Zita y García Villeda María Luisa su Sucesión. Ord. Civil 1 Acdo. Núm. Exp. 269/2024.

BBVA México S.A., Institución de Banca Múltiple, Grupo Financiero BBVA México vs. Díaz Vargas Belem Aurora. Especial Hipotecario Civil 1 Acdo. Núm. Exp. 943/2023.

Caballero Muruato Astrid vs. Hurtado López Alicia y Olivares Seijas Elsa Rosa. Ejec. Merc. 1 Acdo. Núm. Exp. 609/2009.

Ci Banco S.A., Institución de Banca Múltiple, como Fiduciario en el Fideicomiso F/00388 vs. David Israel Martínez Rosa y Roxana Erendira Moedano Mendiola. Especial Hipotecario Civil 1 Acdo. Núm. Exp. 603/2016.

Construcción Civil y Electromecánica Hed S.A. de C.V. vs. Mota Engil México Sapi de C.V. Ord. Civil Cuad. de Amaro. 1 Acdo. Núm. Exp. 611/2021.

Dimensión Asesores S.A. de C.V. vs. Bancrecer S.A. Institución de Banca Múltiple hoy Banco Mercantil del Norte S.A. Institución de Banca Múltiple Grupo Financiero Banorte Banco Mercantil del Norte S.A. Institución de Banca Múltiple División Fiduciaria Dentro del Fideicomiso 9669-2. Ord. Civil Comparecencia. 1 Acdo. Núm. Exp. 785/2019.

SOLO CONSULTA
SOLO CONSULTA
SOLO CONSULTA

Dorama, Institución de Garantías, S.A. vs. Administración y Servicios Técnicos a la Construcción, S.A. de C.V. Especial de Fianzas Mercantil 1 Acdo. Núm. Exp. 673/2023.
Garza Peraza Patricia Rebeca vs. Melesio Humberto Peraza y Ojeda, su Sucesión y Angelina Ávila Montoya, su Sucesión. Ord. Civil 1 Acdo. Núm. Exp. 1333/2019.
Hernández Romero Itzel Guadalupe vs. Delgado López José Delfino. Ord. Civil 1 Acdo. Núm. Exp. 99/2023.
Hogares Internacionales, S.A. de C.V. vs. Nueva Elektra del Milenio, S.A. de C.V. Controversias de Arrendamiento Civil 1 Acdo. Núm. Exp. 1371/2019.
HSBC México Sociedad Anónima Institución de Banca Múltiple Grupo Financiero HSBC División Fiduciaria en su Carácter de Fiduciario en el Fideicomiso Número F234036 vs. Carlos Enrique Hernández Alejandro y Alicia González Vázquez. Proced. Convencional Mercantil Civil 1 Acdo. Núm. Exp. 427/2021.
HSBC México Sociedad Anónima, Institución de Banca Múltiple, Grupo Financiero HSBC, División Fiduciaria, en su Carácter de Fiduciario del Fideicomiso Irrevocable Número F/253936 vs. Zulma Aidée Naranjo Magaña. Especial Hipotecario Civil 1 Acdo. en Amparo. Núm. Exp. 197/2021 Amparo D. C.
HSBC México, S.A., Institución de Banca Múltiple, Grupo Financiero HSBC División Fiduciaria, en su Carácter de Fiduciario en el Fideicomiso Irrevocable Número F/243264 vs. Mónica Lorenza Arias Mendívil y Guillermo Ernesto Quintero Pérez. Especial Hipotecario Civil 1 Acdo. Núm. Exp. 183/2017.
HSBC México, Sociedad Anónima, Institución de Banca Múltiple, Grupo Financiero HSBC División Fiduciaria, en su Carácter de Fiduciario en el Fideicomiso Irrevocable Número F/234036 vs. Miguel Ángel Oviedo Reynoso. Especial Hipotecario Civil 1 Acdo. Núm. Exp. 1141/2016.
Instituto de Seguridad y Servicios Sociales de Los Trabajadores del Estado a Través de su Fondo de la Vivienda Fovissste vs. Deveaux y Mimbrera María Luisa Yolanda. Especial Hipotecario Civil 1 Acdo. Núm. Exp. 555/2021.
Instituto de Seguridad y Servicios Sociales de Los Trabajadores del Estado a Través de su Fondo de la Vivienda Fovissste vs. Paulina Solares Montalvo. Especial Hipotecario Civil 1 Acdo. Núm. Exp. 393/2021.
Inversiones Firpo, Sociedad Anónima de Capital Variable vs. Martínez Medina Marisol. Especial Hipotecario Civil 3 Acdos. Núm. Exp. 1045/2018.
Malpica Martínez Luis Manuel vs. Azcárraga Vidaurreta, su Sucesión, Ramón Díaz Leal Gómez, su Sucesión, También Conocido como Román Díaz Leal Gómez, su Sucesión, Elda Díaz López, Román Díaz López, Raymundo Díaz López y C. Director General del Registro Público de la Propiedad y de Comercio de la Ciudad de México Rogerio David. Ord. Civil 1 Acdo. Núm. Exp. 761/2017.
Méndez López Virginia su Sucesión vs. Fuentes Méndez Ángela y Fuentes Méndez Juana Mónica. Ord. Civil 1 Acdo. Núm. Exp. 123/2024.
Mexarrend, S.A. P. I. de C.V. vs. Impresora Rivas, S.A. de C.V. y Desarrollo Industrial Empresarial, S.A. de C.V. y Offset Multicolor, S.A. de C.V. y Rivas Lacayo Juan Antonio. Ejecutivo Mercantil 1 Acdo. Núm. Exp. 453/2023.
Ramírez Brioso Raúl Vicente vs. Salazar Rodríguez Juan Antonio. Ejecutivo Mercantil 1 Acdo. Núm. Exp. 1139/2023.
Rodríguez Díaz Guadalupe vs. Perdomo Chávez Javier Israel y Chávez Velázquez María Virginia Aurora. Especial Hipotecario Civil 1 Acdo. Núm. Exp. 1203/2023.
Sánchez Hernández Andrés vs. Rodríguez Mejía Humberto. Juris. Voluntaria Civil 1 Acdo. Núm. Exp. 299/2024.
Scotiabank Inverlat Sa Institución de Banca Múltiple Grupo Financiero Scotiabank Inverlat vs. Chávez González Sara. Especial Hipotecario Civil 1 Acdo. Núm. Exp. 1323/2023.
Secreto. Ejecutivo Mercantil 1 Acdo. Núm. Exp. 1237/2023.
Secreto. Providencias Precautorias Mercantil 1 Acdo. Núm. Exp. 73/2024.
Semesi, S.A. de C.V. vs. Constructora Hostotipaquillo, S.A. de C.V. Ejecutivo Mercantil 1 Acdo. Núm. Exp. 49/2020.
Trejo López José Luis vs. Morales Córdova Luis Ernesto. Controversias de Arrendamiento Civil 1 Acdo. Núm. Exp. 967/2022.
MAL PUBLICADOS
Ayala Ramos Ma Guadalupe vs. Rico Hernández Gerardo y Valderrabano Rendón Betzabe. Ejecutivo Mercantil Amparo. mal Publ. del 16/05/24. 1 Acdo. Núm. Exp. 1071/2023.
Caamaño Garrido Guadalupe Margarita vs. Caamaño Garrido Esther. Ord. Civil mal Publ. del 16/05/24. 1 Acdo. Núm. Exp. 1097/2023.
Reséndiz Mendoza Fernando vs. Acevedo y Pérez Luis Jorge, Flores Mejía Francisco Ricardo, Soto Hernández María del Refugio y C. Director General del Registro Público de la Propiedad y de Comercio de la Ciudad de México. Ord. Civil mal Publ. del 16/05/24. 1 Acdo. Núm. Exp. 907/2018.

SENTENCIA DEFINITIVAS DEL 17 DE MAYO DEL 2024

Reyna Basulto Josué Benyahir vs. Barraza Urquidi Bertha Alicia. Ord. Civil Sent. Def. 1 Núm. Exp. 1177/2023

LA SECRETARIA DE ACUERDOS
LIC. PATRICIA MINERVA CABELLO AGUILAR

SECRETARÍA "B"
ACUERDOS DEL 17 DE MAYO DEL 2024

Alphacredit Capital S.A. de C.V., Sofom, E. N. R vs. González Campagne Leandro. Providencias Precautorias Mercantil 1 Acdo. Núm. Exp. 422/2024.
Alvarado Cruz Jaime y Mendizábal Guerra Rodolfo vs. Fausto Jesús Chávez Ceballos. Ord. Civil 1 Acdo. Núm. Exp. 144/2008 Tomo II.
Ana Laura George Zúñiga vs. Gómez González Irene y Otro. Especial Hipotecario Civil 1 Acdo. Núm. Exp. 1166/2018.
Aragón Andrade Jesús Mario vs. Gregorio Ríos Alvarado, Marcelino Ríos Alvarado, Sara Ríos Alvarado y Vicente Ríos Alvarado. Ord. Civil 1 Acdo. Núm. Exp. 712/2016.
Arrendadora de Centros Comerciales S de R.L. de C.V. vs. Montaño Zavala Marcos y Ascencio Pérez Soledad. Controversias de Arrendamiento Civil 1 Acdo. Núm. Exp. 874/2021.
Banca Mifel Sa Institución de Banca Múltiple Grupo Financiero Mifel División Fiduciaria Actuando como Fiduciario en el Fideicomiso Denominado Banca Mifel Sa Fideicomiso 1585 2012 vs. Comercial Loft S.A. de C.V. Controversias de Arrendamiento Civil 1 Acdo. Núm. Exp. 1038/2023.
Banco Inbursa, Sociedad Anónima, Institución de Banca Múltiple, Grupo Financiero Inbursa vs. Aguirre Serena Martha Elena. Especial Hipotecario Civil 1 Acdo. Núm. Exp. 1368/2019.
Banco Invex, Sociedad Anónima, Institución de Banca Múltiple, Invex Grupo Financiero, Fiduciario, en su Carácter de Fiduciario del Fideicomiso Irrevocable Identificado Con el Número 861 vs. Rodríguez Camacho Jorge Isai. Vía de Apremio Civil 1 Acdo. Núm. Exp. 1372/2019.
Banco Mercantil del Norte, S.A., Institución de Banca Múltiple, Grupo Financiero Banorte vs. Martha Elena Martínez Echavarría y José Tonahua Pérez Hernández. Especial Hipotecario Civil 2 Acdos. en Amparo. Núm. Exp. 874/2016 Amparo 177/2023-I.
Banco Nacional de México Sa Integrante del Grupo Financiero Banamex vs. Báez Molina Ricardo. Especial Hipotecario Civil 1 Acdo. Núm. Exp. 280/2022.
Banco del Bajío Sa Institución de Banca Múltiple vs. Mejía Yáñez Octavio. Especial Hipotecario Civil 1 Acdo. Núm. Exp. 868/2021.
Casillas Vega Benjamín vs. Febronia López Torres y Víctor Narváez Cabrera. Ejecutivo Mercantil Tomo II. 1 Acdo. Núm. Exp. 1260/2008 Tomo II.
Cetelem S.A. de C.V. Sociedad Financiera de Objeto Múltiple Entidad Regulada vs. Hernández Cervantes Carlos. Ejecutivo Mercantil 1 Acdo. Núm. Exp. 864/2022.
Condóminos del Condominio Residencial Contreras vs. Aquino Sánchez Evodio y Aquino Cyntia. Ord. Civil 1 Acdo. Núm. Exp. 120/2024.
Cortez Campos Maricela vs. Yolanda Martínez Gil. Ejecutivo Mercantil 1 Acdo. Núm. Exp. 506/2009 Tomo II.
Decarome S.A. P. I de C.V. vs. Luis Vicario Brito. Especial Hipotecario Civil Publicación Edicto. 1 Acdo. Núm. Exp. 576/2016.
Enestas S de R.L. de C.V. vs. Ganadera J Cinco de Mexicali S.A. de C.V. Ejecutivo Mercantil 1 Acdo. Núm. Exp. 76/2024.
Fundación Rafael Donde Institución de Asistencia Privada vs. Mario Alberto y y-o. Mario Alberto Velasco Cortés y Durán Pérez Omar. Ejecutivo Mercantil Expedientillo. 1 Acdo. Núm. Exp. 1356/2022.
García Jiménez Severo, su Sucesión. Juris. Voluntaria Civil Expedientillo. 1 Acdo. Núm. Exp. 892/2013.
Gemark S.C. vs. Luna Vivienda S.A. de C.V. Medios Preparatorios Civil 1 Acdo. Núm. Exp. 24/2024.
González Aguilar Fernando vs. Orellana González Fátima Elisheba. Ord. Civil 1 Acdo. Núm. Exp. 650/2020.
HSBC México Sociedad Anónima Institución de Banca Múltiple Grupo Financieo HSBC División Fiduciaria en su Carácter de Fiduciario en el Fideicomiso Irrevocable F 253936 vs. Hernández Hernández Javier. Especial Hipotecario Civil 1 Acdo. Núm. Exp. 656/2021.

SOLO CONSULTA
SOLO CONSULTA
SOLO CONSULTA

HSBC México Sociedad Anónima Institución de Banca Múltiple Grupo Financiero HSBC División Fiduciaria en su Carácter de Fiduciario en el Fideicomiso Irrevocable de Administración Fuente de Pago y Garantía Identificado Con el Número F258024 vs. Córdova Silva Rosa María. Especial Hipotecario Civil 1 Acdo. Núm. Exp. 880/2021.

HSBC México, Sociedad Anónima, Institución de Banca Múltiple, Grupo Financiero HSBC División Fiduciaria, en su Carácter de Fiduciario Dentro del Fideicomiso Irrevocable Número F/234036 vs. Velásquez Jacinto Áurea y Pérez Miguel Antonio. Vía de Apremio Civil 2 Acdos. Núm. Exp. 1208/2022.

Instituto del Fondo Nacional de la Vivienda para los Trabajadores Infonavit vs. Sánchez Raygoza Martha Rosario y Donato Rosas José Lucas. Especial Hipotecario Civil 1 Acdo. Núm. Exp. 1312/2023.

Instituto del Fondo Nacional de la Vivienda para los Trabajadores vs. Marín Mejía Moisés Tonatiuh. Especial Hipotecario Civil 1 Acdo. Núm. Exp. 914/2023.

Instituto del Fondo Nacional de la Vivienda para los Trabajadores vs. Salazar Murguía Tambien Conocido como Salvador Salazar Munguía y Gabriela Estefana Hermosillo Ozuna Salvador. Especial Hipotecario Civil 1 Acdo. Núm. Exp. 130/2024.

López Vergara Lechuga, López Vergara Lechuga Fernando Horacio Santiago, López Vergara Lechuga Miguel Ángel Andrés y López Vergara y Lechuga Teresita, su Sucesión. Luz del Carmen vs. María Felícitas y Cantú Garza María Felícitas. Ord. Civil 3 Acdos. Núm. Exp. 596/2023.

Moreno Villar Francisco vs. Calva Cabrera Isidro. Ejecutivo Mercantil 1 Acdo. Núm. Exp. 1180/2019.

Portal Zaragoza S.A. de C.V. vs. Velázquez Carrera Nayeli Yadira. Juris. Voluntaria Civil 1 Acdo. Núm. Exp. 456/2024.

Rodríguez Saldaña Juan Manuel vs. González Rivera José Eduardo y Vidal Badillo José Trinidad. Controversias de Arrendamiento Civil 2 Acdos. Núm. Exp. 290/2024.

Roldán Mendoza Diego vs. González Alquicira Miguel Ángel y Seguros Banorte S.A. de C.V. Grupo Financiero Banorte. Ord. Civil 1 Acdo. Núm. Exp. 218/2023.

Sansores Ceballos Jorge Arturo vs. Alcalá Guillén María Elena y Rafael Oliverio Mendoza Zúñiga. Controversias de Arrendamiento Civil Tomo II. 3 Acdos. Núm. Exp. 1080/2014 Tomo II.

Secreto. Vía de Apremio Civil 1 Acdo. Núm. Exp. 502/2024.

Sicrea Comercial S.A. de C.V. vs. López Hernández Anabel. Ejecutivo Mercantil 1 Acdo. Núm. Exp. 478/2024.

Sistema de Crédito Automotriz S.A. de C.V. vs. Aguirre Jiménez Patricia. Ejecutivo Mercantil 1 Acdo. Núm. Exp. 852/2023.

Solís Tello María Tomasa vs. José Nicolás García Guzmán. Esp. Hip. 1 Acdo. Núm. Exp. 1986/2009.

Zúñiga Linarez Lucio vs. Martínez Lugo Lucas. Pago de Daños Culposos Causados por Motivos del Transito de Vehículo Civil 1 Acdo. Núm. Exp. 502/2023.

AUDIENCIA

Ávalos Martínez Víctor vs. Del Valle Velarde Alejandra y Camacho Molina Jorge y Trejo Martínez Miguel Ángel y Carlos Hernández Jesús y González Hernández Irene y Hernández González Lizbeth y Hernández González Juan Carlos y Palafox Herrera Beatriz y Estévez López Gonzalo y Soliz Alaniz Silvia Margarita y Reyes Contreras José. Aud. Previa y de Concil. Ord. Civil. 1 Audiencia. Núm. Exp. 752/2023.

SENTENCIA INTERLOCUTORIA

Sociedad Hipotecaria Federal, Sociedad Nacional de Crédito, Institución de Banca de Desarrollo, en su Carácter de Fiduciario Sustituto del Fondo de Operación y Financiamiento Bancario a la Vivienda (Fovi) vs. Esperanza Jiménez Castillo. Especial Hipotecario Civil Sent. Interl. 1 Núm. Exp. 1128/2014

LA SECRETARIA DE ACUERDOS
LIC. WENDY FLORES RIZO

SEXAGÉSIMO SEXTO DE LO CIVIL

SECRETARÍA "A"
ACUERDOS DEL 17 DE MAYO DEL 2024

Arzave Nájera María Alejandra vs. Hernández Quezada Jesús Armando. Ejecutivo Mercantil Vista Con Oficio. 1 Acdo. Núm. Exp. 233/2023.

Autofinanciamiento México, S.A. de C.V. vs. Paz Gálvez Ruth Berenice y Fuentes Espinoza Ramona. Ejecutivo Cuantía Menor Mercantil Girar Exhorto. 1 Acdo. Núm. Exp. 2107/2021.

Bernabé Hernández Claudia Leticia vs. Rondero Salinas Jorge. Ord. Civil Inicial-Prevención. 1 Acdo. Núm. Exp. 515/2024.

Carrasco Rodríguez Victoria Nayeli y Hernández Carrasco Rodrigo vs. Grupo Mexicano de Seguros, S.A. de C.V. Ord. Civil por Contestados Los Agravios y Remítase Testimonio. 1 Acdo. Núm. Exp. 1349/2023.

Cetelem, S.A. de C.V. S. O. F. O. M., E. R vs. Sánchez Martínez Mario. Ejecutivo Cuantía Menor Mercantil No Ha Lugar. 1 Acdo. Núm. Exp. 1859/2021.

Deziga Ruíz Manuel vs. Tajonar Andere José y Rodríguez Ojeda Martha Karina y Rodríguez Ojeda Luis Manuel y Kasst Entertainment S.A. de C.V. Ord. Mercantil Vista Con Razón. 2 Acdos. Núm. Exp. 83/2024.

Escalante Martínez Yolanda Patricia su Sucesión y Quien También Se Hacia Llamar Yolanda Patricia Escalante Martínez de Esteban su Sucesión vs. Colegio Franco Español Sociedad de Responsabilidad Limitada. Ord. Civil Autorización. 1 Acdo. Núm. Exp. 315/2022.

Flores Escobar Cruz Alejandro y Escobar Ocadiz Beatriz Elena vs. Arias Álvarez Manuel. Ord. Civil Vista Con Oficio. 1 Acdo. Núm. Exp. 131/2024.

Galindo Fematt Ulises vs. Sólida Integra S.A. de C.V. y Director del Registro Público de la Propiedad y Otro. Ord. Civil Diligenciar Exhorto. 1 Acdo. en Exhorto. Núm. Exp. 519/2024.

Guerrero Vázquez Rafael vs. Arreguín Ramírez Guadalupe Gabriela. Ord. Civil Turnar Al Actuario. 1 Acdo. Núm. Exp. 293/2024.

HSBC México Sociedad Anónima Institución de Banca Múltiple Grupo Financiero HSBC División Fiduciaria en su Carácter de Fiduciario en el Fideicomiso Irrevocable Identificado Con el Número F303623 vs. Angulo Osuna Luz Oralia. Vía de Apremio Civil Autorización. 1 Acdo. Núm. Exp. 931/2023.

HSBC México Sociedad Anónima Institución de Banca Múltiple Grupo Financiero HSBC División Fiduciaria en su Carácter de Fiduciario en el Fideicomiso Irrevocable Identificado Con el Número F303623 vs. García Ortega Ana Rosa y Carranza Palacios Melchor. Vía de Apremio Civil Autorización. 1 Acdo. Núm. Exp. 1031/2023.

HSBC México Sociedad Anónima Institución de Banca Múltiple Grupo Financiero HSBC División Fiduciaria en su Carácter de Fiduciario en el Fideicomiso Irrevocable Identificado Con el Número F303623 vs. Martínez Rodríguez Ricardo y Medrano Cervantes María Magdalena. Vía de Apremio Civil Autorización. 1 Acdo. Núm. Exp. 1343/2022.

Instituto del Fondo Nacional de la Vivienda para los Trabajadores Infonavit vs. Arroyo Mendoza Laura Enedina. Especial Hipotecario Civil Inicial-Prevención. 1 Acdo. Núm. Exp. 509/2024.

Ortiz Palero Antonio vs. Dialogo Espacial S de R.L. de C.V. Ejecutivo Mercantil por Acusada la Reb. y Se Cita para Sentencia. 1 Acdo. Núm. Exp. 33/2023.

Paiz Ramírez Andre Miguel vs. Ramírez Ramírez Reyna y Ramírez González Celia. Ord. Civil Desechamiento. 1 Acdo. Núm. Exp. 423/2024.

Plaza Prado S.A. de C.V. vs. Sun Proof Zone S.A. de C.V. y Kuri Harfush Yamile Elena. Controversias de Arrendamiento Civil Se Cierra Tomo Uno. 1 Acdo. Núm. Exp. 783/2023.

Plaza Prado S.A. de C.V. vs. Sun Proof Zone S.A. de C.V. y Kuri Harfush Yamile Elena. Controversias de Arrendamiento Civil Dese Vista a la Actora. 2 Acdos. Núm. Exp. 783/2023 Segundo Tomo.

Promociones México Coliseo y Revolución S. C vs. Juárez Rosales Jesús. Ord. Civil Hace del Conocimiento. 1 Acdo. en Amparo. Núm. Exp. 1165/2023.227/2024.

Sandoval Zepeda José Natividad vs. Pérez Aguileta Juan José. Especial Hipotecario Civil Desechamiento. 1 Acdo. Núm. Exp. 521/2024.

Secreto. Providencias Precautorias Mercantil No Ha Lugar. 1 Acdo. Núm. Exp. 1079/2022.

Secreto. Ejecutivo Mercantil Desechamiento. 1 Acdo. Núm. Exp. 459/2024.

Trejo Torres José Luz vs. Cruz Serna Miriam. Ord. Civil Se Reserva. 1 Acdo. Núm. Exp. 485/2024.

Vázquez Escobar Daniel Moisés vs. Bautista Rosas Gustavo y Chavarría García Rocío Esmeralda y García Cervantes Miriam Guadalupe y Rivera Contreras Luis Fernando. Ord. Civil No Exhibe Copia. 1 Acdo. Núm. Exp. 331/2024.

LA SECRETARIA DE ACUERDOS
LIC. AMALIA AMBRIZ CASTILLÓN

SOLO CONSULTA

SECRETARÍA "B"
ACUERDOS DEL 17 DE MAYO DEL 2024

Alderete Mendoza Moisés Isaías y Alderete Ramírez Ismael vs. Martínez Alderete Miguel Ángel. Ord. Civil Prevención. 1 Acdo. Núm. Exp. 460/2024.

Álvarez Pérez María Hortensia vs. Ramírez Molina Jéssica Yarim y Molina Vázquez Noemí. Ejecutivo Cuantía Menor Mercantil No Ha Lugar. 1 Acdo. Núm. Exp. 482/2021.

Andrés García Leticia vs. Martín Ricardo Cruz Nolasco. Ejecutivo Cuantía Menor Mercantil Estara a Auto Diverso. 1 Acdo. Núm. Exp. 5164/2019 Tomo II.

Banco Autofin México Sa Institución de Banca Múltiple vs. Saya Group México S de R.L. de C.V. y Rodríguez Torres José Jaime y Romero Weber Jéssica y Torres Rosas Guadalupe. Ejecutivo Mercantil Vista. 4 Acdos. Núm. Exp. 6/2023.

Banco Nacional de México, S.A. Integrante del Grupo Financiero Banamex vs. Béjarano Díaz Lilia Guadalupe y Ortega González Jazeel Raúl. Especial Hipotecario Civil Dada Nueva Cuenta. 1 Acdo. 1 Acdo. en Seccion De Ejecución. Núm. Exp. 46/2023.

Banco Santander México, S.A., Institución de Banca Múltiple, Grupo Financiero Santander México vs. Paulin Galván María Luisa. Ejecutivo Mercantil Dilig. Practicada. 1 Acdo. Núm. Exp. 648/2023.

BBVA México, S.A. Institución de Banca Múltiple Grupo Financiero BBVA México vs. Castro Rodríguez Diana Itzel. Ejecutivo Mercantil Vista Con Exhorto. 1 Acdo. Núm. Exp. 2842/2021.

Cervantes Muñiz Luis Alfonso vs. González Olvera Jorge y González Olvera Juan Carlos. Ord. Civil Deja de Surtir Efectos Suspensión. 1 Acdo. Núm. Exp. 190/2022 Secc. de Ejecución.

Cetelem, S.A. de C.V., Sofom, E. R vs. Gómez Macías Athenea Margarita. Ejecutivo Mercantil Autorizaciones. 1 Acdo. Núm. Exp. 3788/2021.

Cobranza Amigable, S.A. P. I. de C.V. vs. Francisco Valdez Sánchez. Ejecutivo Cuantía Menor Mercantil Vista Con Razon. 1 Acdo. Núm. Exp. 3186/2019.

Daimler Financial Services México S. de R. L. de C.V. vs. Becerril Osorio Abraham Sadid. Ejecutivo Cuantía Menor Mercantil por Hechas Las Manifestaciones. 1 Acdo. Núm. Exp. 1520/2021 Inc. de Providencias Precautorias.

Fourmand Perchik Manuel vs. Fourmand Goldberg Ugeni Rebeca y Douek Hamui Elías. Ejecutivo Mercantil Autoriza Cotejo. 1 Acdo. Núm. Exp. 1148/2023.

Grupo Conektame, S.A. de C.V. vs. Expertos Coaching & Co, S.A. de C.V. Ord. Mercantil No Se Autoriza Sicor. 1 Acdo. Núm. Exp. 458/2024.

HSBC México Sociedad Anónima Institución de Banca Múltiple Grupo Financiero HSBC División Fiduciaria en su Carácter de Fiduciario en el Fideicomiso Irrevocable Identificado Con el Número F303623 vs. González Pérez Ángel y Robledo Medina María del Rosario. Vía de Apremio Civil Autorizaciones. 1 Acdo. Núm. Exp. 1366/2022.

HSBC México Sociedad Anónima Institución de Banca Múltiple Grupo Financiero HSBC División Fiduciaria en su Carácter de Fiduciario en el Fideicomiso Irrevocable Identificado Con el Número F303623 vs. Sosa Meléndez Cecilia. Vía de Apremio Civil Autorizaciones. 2 Acdos. Núm. Exp. 82/2023.

HSBC México Sociedad Anónima Institución de Banca Múltiple Grupo Financiero HSBC División Fiduciaria en su Carácter de Fiduciario en el Fideicomiso Irrevocable de Administración y Fuente de Pago Identificado Con el Número F262323 vs. Flores Soberanis Bertha Anselma. Vía de Apremio Civil Autorizaciones. 1 Acdo. Núm. Exp. 1028/2022.

Ibáñez Gálvez Sergio vs. Instituto del Fondo Nacional de la Vivienda para los Trabajadores Infonavit. Especial Hipotecario Civil Sin Lugar a Acordar de Conformidad. 2 Acdos. Núm. Exp. 500/2024.

Ipso Comunicaciones Srl de C.V. vs. Inmovent México Soluciones Patrimoniales S.A. de C.V. Ord. Civil Ofrece Pruebas. 2 Acdos. Núm. Exp. 44/2024.

Omar Cuéllar Gamboa vs. Cynthia Margarita Gómez Ramírez. Actos Prejudiciales Civil Formese Expedientillo. 1 Acdo. Núm. Exp. 1208/2022.

Romero Pérez Juan Raúl vs. De la Paz Rodríguez Alejandro y González Chávez Patricia Marisol. Ejecutivo Cuantía Menor Mercantil Sobresee Juic. de Amparo. 2 Acdos. en Amparo. Núm. Exp. 3230/2019 Amparo Indirecto.

Scotiabank Inverlat Sa Institución de Banca Múltiple Grupo Financiero Scotiabank Inverlat vs. Silguero García Rafael. Especial Hipotecario Civil Sin Lugar a Acordar de Conformidad. 2 Acdos. Núm. Exp. 450/2024.

Secreto. Providencias Precautorias Mercantil Aclaración. 1 Acdo. Núm. Exp. 384/2024.

Sistema Único de Autofinanciamiento, S.A. de C.V. vs. Suárez Valentín Luis Javier. Ejecutivo Cuantía Menor Mercantil Turnar Actuaria. 1 Acdo. Núm. Exp. 2156/2021.

Sánchez Rendón Alejandro de Jesús, Castañeda Herrera José Luis, Nogal Rodríguez María de Los Ángeles, Carro Diez Amalia Álvarez Salinas Luz del Carmen, Muñoz Márquez Alama Delia, Cañas de la Paz Martha Eugenia y Álvarez Cervantes Luis Antonio vs. Contreras Botti José Manuel Quien Se Ostenta como Supuesto Administrador del Condominio Gabriel Mancera 1337. Actos Prejudiciales Civil Dilig. Practicada. 1 Acdo. Núm. Exp. 788/2019.

Tovar Noguez Óscar Arturo vs. Zepeda Alducin José de Jesús y Alducin Marín Antonia. Ejecutivo Mercantil Aclarado que Sea. 1 Acdo. Núm. Exp. 418/2023.

Toyota Financial Services México S.A. de C.V. vs. García García Luis Antonio. Ejecutivo Cuantía Menor Mercantil Vista Con Exhorto. 1 Acdo. Núm. Exp. 3346/2021.

Vázquez Bustamante Justina Rosalba vs. Nava Díaz Guillermo Rodolfo y Nava Gutiérrez Guillermo Mario. Controversias de Arrendamiento Civil Vista Con Razon. 1 Acdo. Núm. Exp. 884/2023.

EL SECRETARIO DE ACUERDOS
LIC. IRAM THELMA SÁNCHEZ VIURQUIS

SEXAGÉSIMO SÉPTIMO DE LO CIVIL

SECRETARÍA "A"
ACUERDOS DEL 17 DE MAYO DEL 2024

Aguilar Cordero Pedro Teófilo vs. Tecno Ambiental Nativitas S.A. de C.V. Controversias de Arrendamiento Civil Disposición. 1 Acdo. Núm. Exp. 323/2024.

Álvarez Medrano Manuel, su Sucesión vs. Felipe Torres Aguilar y Eva Judith Torres Aguilar y el C. Director del Registro Público de la Propiedad y el Comercio de la Ciudad de México. Ord. Civil 1 en Expedientillo. 1 Acdo. Núm. Exp. 391/2021.

Aquino Cabrera Delfina vs. Reyes Morales Irene y Betancourt Díaz Isidro y Betancourt Reyes Angela Mayela. Ord. Civil 1 Acdo. Núm. Exp. 413/2024.

Autofinanciamiento México S.A. de C.V. vs. Blanco Gallardo Dalila y Sánchez García José Alfredo y Sánchez García Verónica y Hernández Merales Fernando. Ejecutivo Mercantil Disposición. 1 Acdo. Núm. Exp. 545/2023.

Báeza Medina Aurora vs. Calzados Jorcar, S.A. de C.V. y Carlos I. Valderrama Sndoval y Jorge Armando Valderrama Sandoval. Esp. Hip. 1 en Expedientillo. Acdo. Dos. 2 Acdos. Núm. Exp. 241/2009.

Banca Afirme, Sociedad Anónima, Institución de Banca Múltiple, Afirme Grupo Financiero vs. Isaac Cerón Bautista, Mónica Georgina Sánchez Serra. Especial Hipotecario Civil 1 Acdo. Núm. Exp. 403/2021.

Banco Invex Sociedad Anónima Institución de Banca Múltiple Invex Grupo Financiero Fiduciario en su Carácter de Fiduciario en el Fideicomiso Irrevocable de Garantía Identificado Con el Número 699 vs. Rendón Duron Luciano. Vía de Apremio Civil 1 Acdo. Núm. Exp. 799/2023.

Banco Nacional del Ejército, Fuerza Aérea y Armada, Sociedad Nacional de Crédito Institución de Banca de Desarrollo vs. Morales Méndez Juan Jesús. Especial Hipotecario Civil 1 Acdo. Núm. Exp. 829/2019.

Banco Santander México Sa Institución de Banca Múltiple Grupo Financiero Santander México vs. Curated By S.A. de C.V. y Silva Galán José Alfredo. Providencias Precautorias Mercantil 1 en Cuad. de Providencias Precautorias. 1 Acdo. Núm. Exp. 319/2024.

Banco Santander México, S.A. Institución de Banca Múltiple Grupo Financiero Santander México vs. Ulsymex, S.A. de C.V. y Villaseñor de Anda José Pedro. Ejecutivo Mercantil 1 en Expedientillo. 1 Acdo. Núm. Exp. 77/2023.

Barrón Greco Claudia vs. Top Business Solutions Sociedad Anónima de Capital Variable y Otro. Ord. Civil Apelación. 2 Acdos. Núm. Exp. 1049/2022.

BBVA Bancomer, S.A. Institución de Banca Múltiple, Grupo Financiero BBVA Bancomer vs. Óscar Fernando Ortiz Patiño. Controversias de Arrendamiento Civil 1 en Tomo III. 1 Acdo. Núm. Exp. 957/2005.

BBVA México Sa Institución de Banca Múltiple Grupo Financiero BBVA México vs. Alvarado Méndez Rogelio y Aguilar Aguirre Maricela. Providencias Precautorias Mercantil 1 en Cuad. de Providencias Precautorias. 1 Acdo. Núm. Exp. 331/2024.

SOLO CONSULTA
SOLO CONSULTA
SOLO CONSULTA

Bernal Nava Omar vs. García Acocal Consolación Rocío. Ejecutivo Mercantil 1 Acdo. Núm. Exp. 1061/2023.
Caja de Previsión de la Policía Preventiva de la Ciudad de México vs. Cortez Hernández Pedro. Especial Hipotecario Civil Disposición. 1 Acdo. Núm. Exp. 989/2023.
Centro Cultural Obram A.C. y Martínez Díaz Francisco vs. León Casillas Olga Lidea. Controversias de Arrendamiento Civil Disposición. 1 Acdo. Núm. Exp. 443/2024.
Cibanco Sociedad Anónima, Institución de Banca Múltiple como Fiduciario en el Fideicomiso Número F/00430 vs. Eduardo Lemoine Mendoza. Proced. Convencional Mercantil Civil Disposición. 1 Acdo. Núm. Exp. 1249/2018.
Ckd Activos 8 Sapi de C.V. vs. Peralta Olivares María Virginia. Ord. Civil Disposición. 1 Acdo. Núm. Exp. 1111/2023.
Daimler Financial Services México Sociedad de Responsabilidad Limitada de Capital Variable vs. May Escalante Fernando. Ejecutivo Mercantil Disposición. 1 Acdo. Núm. Exp. 445/2024.
Dessetec Desarrollo de Sistemas Sociedad Anónima de Capital Variable, Actual Acredora y Titular del Crédito antes Hipotecaria su Casita S.A. de C.V. vs. Francisco Mondragón Guzmán. Especial Hipotecario Civil 1 Acdo. Núm. Exp. 671/2010.
Díaz Barona José Luis vs. Cruz Roja Mexicana Iap. Ord. Civil Acdo. 2. 2 Acdos. Núm. Exp. 57/2024.
Figueroa Gutiérrez Rosa María vs. Seguros Banorte S.A. de C.V. Grupo Financiero Banorte. Ord. Civil 1 Acdo. Núm. Exp. 121/2024.
Finanmadrid México S.A. de C.V. Sofom Er vs. Jiménez Vargas Edgar Alejandro. Ejecutivo Mercantil 1 Acdo. Núm. Exp. 13/2023.
Gutiérrez Muñoz David vs. Gutiérrez Rangel su Sucesión por Conducto de su Albacea la C. Graciela Gutiérrez Ramos Jorge y Fideicomiso Fondo Nacional de Habitaciones Populares y Registro Público de la Propiedad y de Comercio de la Ciudad de México. Ord. Civil 1 Acdo. Núm. Exp. 39/2023.
HSBC México Sa Institución de Banca Múltiple Grupo Financiero HSBC vs. Alcántara Calderón Marcela Nallely. Providencias Precautorias Mercantil Disposición. 1 Acdo. Núm. Exp. 61/2024.
HSBC México Sociedad Anónima Institución de Banca Múltiple Grupo Financiero HSBC División Fiduciaria en su Carácter de Fiduciario en el Fideicomiso Irrevocable de Administración Identificado Con el Número F262757 vs. Morales Aguirre Enrique y Grajeda Vázquez Martha Leticia. Especial Hipotecario Civil Disposición. 1 Acdo. Núm. Exp. 1267/2023.
HSBC México Sociedad Anónima Institución de Banca Múltiple Grupo Financiero HSBC División Fiduciaria en su Carácter de Fiduciario en el Fideicomiso Irrevocable de Administración Identificado Con el Número F262757 vs. Silva Delgadillo Martha Verónica y Jiménez Lara Jorge. Vía de Apremio Civil 1 Acdo. Núm. Exp. 271/2023.
Instituto de Seguridad y Servicios Sociales de Los Trabajadores del Estado a Través de su Fondo de la Vivienda Fovissste vs. Blanca Estela Baylon Torresy Francisco Ignacio Foster Martínez. Especial Hipotecario Civil 1 en Cuad. de Amp. 339/2024. 1 Acdo. Núm. Exp. 5/2021.
Instituto de Seguridad y Servicios Sociales de Los Trabajadores del Estado a Través de su Fondo de la Vivienda (Fovissste) vs. Olivares Muñoz Hugo y Sarabia Coll Lilí. Especial Hipotecario Civil 1 Acdo. Núm. Exp. 849/2019.
Instituto del Fondo Nacional de la Vivienda para los Trabajadores (Infonavit) vs. Lara Herrera Lucila. Especial Hipotecario Civil 1 Acdo. Núm. Exp. 743/2021.
Instituto del Fondo Nacional de la Vivienda para los Trabajadores Infonavit vs. Correa Hernández Raúl y Santos García Susana. Vía de Apremio Civil Disposición Acdo. Dos. 2 Acdos. Núm. Exp. 457/2024.
Instituto del Fondo Nacional de la Vivienda para los Trabajadores Infonavit vs. Rodríguez Díaz Rafaela. Especial Hipotecario Civil 1 Acdo. Núm. Exp. 1327/2023.
Instituto del Fondo Nacional de la Vivienda para los Trabajadores vs. González Nieva Pablo y Soriano González María Isabel. Especial Hipotecario Civil Disposición. 1 Acdo. Núm. Exp. 945/2023.
Juárez Loredo Giovanni Manuel vs. Díaz Parra José Justino. Controversias de Arrendamiento Civil Disposición. 1 Acdo. Núm. Exp. 33/2022.
Kafuri Méndez María Gabriela vs. Ubicamóvil, S.A. de C.V. Ord. Mercantil 1 Acdo. Núm. Exp. 701/2020.
León de la Vega y Lagos También Conocido como Federico León de la Vega Lagos y Lourdes Celerina Tarango Flores Federico vs. Banco Monex Sa Institución de Banca Múltiple Monex Grupo Financiero y M&C Diseño y Asesoría en Construcción S.A. de C.V. y Operadora de Casas Mabu Srl de C.V. y Caslos Castro Segundo en su Caractrer de Notario Público Número 5 de la Ciudad de Puerto Valarta Jalisco y Fernando Castro Rubio en su Carácter de Director General de la Notaria Pública Número 5 de la Ciudad de Puerto Vallarta Jaliso. Ord. Civil Acdo. 9. 9 Acdos. Núm. Exp. 337/2022.
López Jiménez Juan su Sucesión vs. Pérez Nango Tania Guadalupe. Controversias de Arrendamiento Civil Disposición. 1 Acdo. Núm. Exp. 433/2024.
Lugo García Hernán. Ord. Civil Prevención. 1 Acdo. Núm. Exp. 511/2024.
Martini González Jaime Gustavo vs. Aragón Córdova Norma Liliana y Torres Díaz Mercelino y Bustamante Figueroa Sergio Hugo. Ejecutivo Mercantil Disposición. 1 Acdo. Núm. Exp. 601/2023.
Mha, Sociedad Anónima de Capital Variable vs. Ramón Manuel Chávez Zúñiga. Ejecutivo Mercantil 1 en Tomo II. 1 Acdo. Núm. Exp. 783/2017.
Morales Gómez Juan y Morales Gómez María Isabel y Morales Gómez Mercedes y Morales Gómez José Trinidad y Morales Gómez Roberto y Morales Gómez Jesús su Sucesión vs. Guinto Torres Patricia. Ord. Civil 1 Acdo. Núm. Exp. 265/2022.
Muñoz Mayorga Gloria O. Muñoz Mayorga de Herrera Gloria vs. Eduardo Herrera Muñoz. Ord. Civil 1 Acdo. Núm. Exp. 629/2013.
Pammerg Asociación Civil vs. García López Ángel Gustavo. Ord. Civil 1 Acdo. Núm. Exp. 647/2023.
Paniagua Altamirano Azucena vs. Riou Azuara Guillermo. Controversias de Arrendamiento Civil Disposición. 1 Acdo. Núm. Exp. 475/2024.
Poirier And Brothers Inc. S.A. de C.V. vs. Vulcan Capital Corp. S.A. Ejecutivo Mercantil Amparo 136/2023-II B. 1 Acdo. Núm. Exp. 255/2022.
Pons Carrasco David y del Rey Román Silvia Dolores vs. Fernando Antonio Mora Guillén y Noemí Flores Mondragón. Ejecutivo Mercantil Publicación Edicto. 1 Acdo. Núm. Exp. 621/2020.
Portafolio de Negocios, S.A. de C.V., Sofom, E. R vs. Correlli Glass, S.A. de C.V., César Castellanos Delgado, Silvia Sánchez Aquino. Ejecutivo Mercantil 1 Acdo. Núm. Exp. 727/2020.
Profuturo, Gnp, Sociedad Anónima de Capital Variable, Sociedad Financiera de Objeto Múltiple, Entidad No Regulada vs. Sánchez Pérez Jesús Antonio. Ejecutivo Mercantil 1 Acdo. Núm. Exp. 215/2023.
Ramírez Fernández Claudia Janeth vs. Masse Sánchez Alfonso, Francisco Vladimir Rojas y Representante Legal del Sanatorio Santa Rosa. Ord. Civil 1 en Tomo II. 1 Acdo. Núm. Exp. 1313/2019.
Romero Aranda Carlos vs. Tuberias y Valvulas S.A. de C.V. Ord. Civil 1 en Cuad. de Constancias. 1 Acdo. Núm. Exp. 565/2020.
Rosas Monter Jair Israel vs. Rosas Villasana Jesús María y Echeverría Muñoz María Carmen. Ord. Civil 1 Acdo. Núm. Exp. 135/2024.
Secreto. Ejecutivo Mercantil 1 Acdo. Núm. Exp. 497/2024.
Secreto. Ejecutivo Mercantil Disposición. 1 Acdo. Núm. Exp. 933/2023.
Servicios Integrales e Ingeniería Mocal S.A. de C.V. y Bidcom Energy S.A. de C.V. vs. Otra Praxis Investigación Aplicada Sc. Ord. Civil 1 Acdo. Núm. Exp. 1239/2023.
Soluciones y Servicios de Enseñanza S.A. de C.V. vs. Grupo Yadaim S.A. de C.V. Ejecutivo Mercantil 1 Acdo. Núm. Exp. 657/2022.
The Bank Of New York Mellon, S.A. Institución de Banca Múltiple vs. Olivia González Jiménez y Lorenzo Arenas Morales. Especial Hipotecario Civil 1 en Tomo II. 1 Acdo. Núm. Exp. 1147/2012.

AUDIENCIA

Navistar Financial Sociedad Anónima de Capital Variable Sociedad Financiera de Objeto Múltiple Entidad Regulada vs. Hernández Rendón Sabás. Aud. Ejecutivo Mercantil. 1 Audiencia. Núm. Exp. 203/2023.

SENTENCIA INTERLOCUTORIA

Scotiabank Inverlat Sociedad Anónima Institución de Banca Múltiple Grupo Financiero Scotiabank Inverlat vs. Mosqueta Piña Laura Angélica. Especial Hipotecario Civil Sent. Interl. 1 Núm. Exp. 189/2021

NO PUBLICADOS

Instituto del Fondo Nacional de la Vivienda para los Trabajadores Infonavit vs. Martínez González María Isabel. Especial Hipotecario Civil Sent. Interl. no Publ. de su Fecha 1 Núm. Exp. 925/2022

LA SECRETARIA DE ACUERDOS
LIC. NELY ANGÉLICA TOLEDO ÁLVAREZ

SECRETARÍA "B"
ACUERDOS DEL 17 DE MAYO DEL 2024

Abastecedora de Coches S.A. de C.V. vs. Jaramillo García Miguel Ángel y Jaramillo García Marco Antonio. Ejecutivo Mercantil 1 Acdo. Núm. Exp. 1142/2022.

SOLO CONSULTA
SOLO CONSULTA
SOLO CONSULTA

Analistas de Recursos Globales S.A. P. I., de C.V. vs. Autobuses México Zumpango Zitlaltepec, S.A. de C.V., Alianza Autotransportista de Zumpango A.C., Claudia Rodríguez Barrera y Luciano Rodríguez Ramos. Ejecutivo Mercantil 1 Acdo. Núm. Exp. 278/2015.

Banco Actinver S.A. Institución de Banca Múltiple, Grupo Financiero Actinver en su Carácter de Fiduciario en el Fideicomiso Irrevocable de Administración y Fuente de Pago 4659 antes HSBC México, Sociedad Anónima, Institución de Banca Múltiple, Grupo Financiero HSBC, División Fiduciaria, en su Carácter de Fiduciario en el Fideicomiso Irrevocable de Administración Identificado Con el Número F/254746 vs. González Elizalde Verónica Amalia y Ruíz Islas Martín. Especial Hipotecario Civil Acdo. Tres. 3 Acdos. Núm. Exp. 548/2019.

Banco Mercantil del Norte Sociedad Anónima Institución de Banca Múltiple Grupo Financiero Banorte vs. Camacho Sánchez Alejandro y Martínez Izquierdo Mariana. Juris. Voluntaria Civil 1 Acdo. Núm. Exp. 1332/2023.

Banco Santander (México), S.A., Institución de Banca Múltiple, Grupo Financiero Santander México, antes Banco Santander (México), S.A. Institución de Banca Múltiple, Grupo Financiero Santander vs. Cruz Ortega Juan Carlos y Patricia Ríos García. Especial Hipotecario Civil 1 Acdo. Núm. Exp. 474/2014.

Banco Santander México, S.A., Institución de Banca Múltiple Grupo Financiero Santander México vs. Trentto C&C, S. de R. L. de C.V. y Neels Chávez Anthony. Ejecutivo Mercantil 1 Acdo. Núm. Exp. 24/2023.

Banco Santander México, S.A. Institución de Banca Múltiple, Grupo Financiero Santander, México vs. Jacy Mark S.A. de C.V. y Pueblito Maribel Lara Piña. Providencias Precautorias Civil 1 Acdo. Núm. Exp. 778/2018.

BBVA Bancomer, S. A, Institución de Banca Múltiple, Grupo Financiero BBVA Bancomer vs. Cutberto Jorge Casas Pérez y Laura Ramírez Sánchez de Casas. Especial Hipotecario Civil Tomo II Acdo. Dos. 2 Acdos. Núm. Exp. 232/2014.

BBVA México S.A. Institución de Banca Múltiple, Grupo Financiero BBVA México antes BBVA Bancomer Sociedad Anónima, Institución de Banca Múltiple, Grupo Financiero BBVA Bancomer vs. Pérez Trejo Valente Israel y Wendy Paola García Salgado. Especial Hipotecario Civil 1 Acdo. Núm. Exp. 1308/2018.

Cabi Isla Mérida S.A. de C.V. vs. Load Operadora de Entretenimiento S de R.L. de C.V. Ejecutivo Mercantil 1 Acdo. Núm. Exp. 338/2023.

Camacho Sánchez José Dolores su Sucesión vs. Calleja Alducin José Juan. Ord. Civil 1 Acdo. Núm. Exp. 940/2021.

Cetelem S.A. de C.V. Sociedad Financiera de Objeto Múltiple Entidad Regulada vs. Leal Ramos Luis Daniel. Ejecutivo Mercantil Secreto. 1 Acdo. Núm. Exp. 340/2024.

Ckd Activos 8 Sociedad Anónima Promotora de Inversión de Capial Variable antes BBVA México Sociedad Anónima, Institución de Banca Múltiple, Grupo Financiero BBVA México vs. Julio Andrés Paz Mendoza y María José Escalente Gamboa. Especial Hipotecario Civil 1 Acdo. Núm. Exp. 412/2016.

Conauto S.A. de C.V. vs. Zúñiga García Edgar Ezequiel y García Maya Edelmira. Ejecutivo Mercantil 1 Acdo. Núm. Exp. 178/2023.

Corporación Interamericana de Inversiones vs. American Textil, S.A. de C.V., Textiles Zana, S.A. de C.V., Superlastyk Coercial, S.A. de C.V. y Servicios Corporativos Ámbar, S.A. de C.V. Especial Hipotecario Civil 1 Acdo. Núm. Exp. 420/2015.

Desvignes Treviño Alain Charles Marcel vs. Sánchez López Francisco Martín y Landero Almanza Salvador. Controversias de Arrendamiento Civil Acdo. Dos. 2 Acdos. Núm. Exp. 342/2024.

Dory y Co S.A. de C.V. vs. Contreras Moedano José Raúl. Ord. Civil Destrucción. 1 Acdo. Núm. Exp. 838/2022.

Enríquez y Alquicira su Sucesión. María de Jesús y Velasco Enríquez Yazmín Fanny Guadalupe vs. Velasco Enríquez Lizbeth Aidé. Ord. Civil Acdo. Dos Expedientillo. 2 Acdos. Núm. Exp. 1118/2022.

Estrada Ramírez José Vicente Rogelio, su Sucesión vs. Marisol Galicia Sandoval. Ord. Civ. Expedientillo. 1 Acdo. Núm. Exp. 1544/2010.

Gallegos Hurtado José Luis vs. Hernández de Zúñiga Ana María. Controversias de Arrendamiento Civil Reasignación. 1 Acdo. Núm. Exp. 488/2024.

Gerard Ceasar Di Santo y Madeline Dorothy Di Santo También Conocida como Madeline Di Santo vs. Vallarta Carranza, S.A. de C.V. y Banco Actinver, Sociedad Anónima, Institución de Banca Múltiple, Grupo Financiero Actinver. Providencias Precautorias Mercantil Expedientillo. 1 Acdo. Núm. Exp. 298/2020.

González Sánchez Dina Fabiola vs. Arciniega González Antonio y Zubiate Nava José Luis. Ord. Civil 1 Acdo. Núm. Exp. 248/2024.

Grupo Solufi, S.A. P. I. de C.V. vs. Impulsora Alce del Caribe S.A. de C.V., Luis Albecerra Balmes y Patricia Marques Sonda. Ejecutivo Mercantil 1 Acdo. Núm. Exp. 670/2019.

Gámez Alvarado María del Refugio vs. José Luis Salinas Arredondo. Especial Hipotecario Civil 1 Acdo. Núm. Exp. 1240/2018.

Hermun A.C. vs. Enrique Noguez Vázquez y María Barrios Romano. Controversias de Arrendamiento Civil 1 Acdo. Núm. Exp. 282/2018.

Hernández Díaz Marina vs. Díaz Luna Emelia. Ord. Civil 1 Acdo. Núm. Exp. 1268/2023.

Hipotecaria Nacional vs. Carlos Ruíz Morales. Especial Hipotecario Civil 1 Acdo. Núm. Exp. 1218/2011.

HSBC México, S.A., Institución de Banca Múltiple, Grupo Financiero HSBC División Fiduciaria, en su Carácter de Fiduciario del Fideicomiso Irrevocable Número F/262757 vs. Jesús María Ibarra Fierro y María Teresa Buelna Figueroa. Especial Hipotecario Civil 1 Acdo. Núm. Exp. 668/2015.

Impulso para el Desarrollo de México S.A. de C.V. S. F. P vs. Consorcio Inmobiliario Kahrpac S.A. de C.V. y Cesce Fianzas México S.A. de C.V. Ord. Mercantil Acdo. 7. 7 Acdos. Núm. Exp. 830/2017.

Instituto de Seguridad Social para las Fuerzas Armadas Mexicanas vs. Bustamante Rojano Jorge Luis y Delgado Morales Elvira. Especial Hipotecario Civil 1 Acdo. Núm. Exp. 970/2023.

Instituto del Fondo Nacional de la Vivienda para los Trabajadores (Infonavit) vs. Martha Liliana Martínez Carbajal. Especial Hipotecario Civil Notif. Personal a la Actora. 1 Acdo. Núm. Exp. 646/2016.

Instituto del Fondo Nacional de la Vivienda para los Trabajadores vs. Dávila Mota José de Jesús. Especial Hipotecario Civil 1 Acdo. Núm. Exp. 1330/2022.

Instituto del Fondo Nacional de la Vivienda para los Trabajadores (Infonavit) vs. Benjamín Arboleda Espinosa y Flor María Espinosa Hernández. Especial Hipotecario Civil Expedientillo. 1 Acdo. Núm. Exp. 136/2019.

Instituto del Fondo Nacional de la Vivienda para los Trabajadores (Infonavit) vs. Sánchez Cárdenas Luis Alberto y Martínez Albino Dalila. Especial Hipotecario Civil 1 Acdo. Núm. Exp. 788/2021.

Instituto del Fondo Nacional de la Vivienda para los Trabajadores Infonavit vs. Pérez Pérez Feliciano y Camacho Sánchez Guillermina. Especial Hipotecario Civil 1 Acdo. Núm. Exp. 800/2024.

Instituto del Fondo Nacional de la Vivienda para los Trabajadores Infonavit vs. Peña Ramírez Dioselina y García Méndez Alejandro. Especial Hipotecario Civil Acdo. Dos. 2 Acdos. Núm. Exp. 572/2021.

López Sánchez María de Los Ángeles vs. Susana Guillermina López Sánchez y Juan Carlos Zaragoza López. Ord. Civil 1 Acdo. Núm. Exp. 244/2020.

Luna Rodríguez María del Refugio vs. Urbina Durán Juan Manuel. Controversias de Arrendamiento Civil Destrucción. 1 Acdo. Núm. Exp. 210/2024.

Mayen Vázquez Laura vs. Mayen Vázquez Rubén. Juris. Voluntaria Civil 1 Acdo. Núm. Exp. 1140/2023.

Monge Reyes Araceli vs. Inguz Inmobiliaria S.A. de C.V. Ord. Civil 1 Acdo. Núm. Exp. 730/2022.

Muñoz Rodríguez Ricardo vs. Gandarilla Salgado Celsa. Ord. Civil Expedientillo. 1 Acdo. Núm. Exp. 926/2021.

Olvera Flores Gerardo Uriel vs. Castelán Rojano María de Lourdes. Controversias de Arrendamiento Civil 1 Acdo. Núm. Exp. 1040/2022.

Paredes Cavita Mirna Angélica y Cavita Castillo Estela vs. Paredes Moreno Rodolfo y Paredes Moreno Rodolfo Guadalupe. Controversias de Arrendamiento Civil 1 Acdo. Núm. Exp. 464/2022.

Peñafiel Gómez Teresita del Niño Jesús vs. Gómez López Emilia. Ord. Civil Destrucción. 1 Acdo. Núm. Exp. 1212/2022.

Prado Machado Gabriela, Prado Machado Andrés y Prado Machado José Manuel vs. José Manuel Sámano Valdés. Controversias de Arrendamiento Civil Notif. Personal a Las Partes. 1 Acdo. Núm. Exp. 18/2019.

Ruíz Rodríguez Salvador vs. Grupo Bimbo y Banamex. Ord. Mercantil Acdo. Dos. 2 Acdos. Núm. Exp. 358/2024.

Santander Hipotecario, S.A. de C.V. Sociedad Financiera de Objeto Múltiple, Entidad Regulada, Grupo Financiero Santander México vs. Silvia Élida Salgado Román, Jorge Vidal Santillán Larios, Rodrígo Santillán Salgado. Especial Hipotecario Civil 1 Acdo. Núm. Exp. 534/2015.

Secreto. Especial Mercantil Mercantil 1 Acdo. Núm. Exp. 312/2024.

Secreto. Providencias Precautorias Mercantil Desechamiento. 1 Acdo. Núm. Exp. 414/2024.

SOLO CONSULTA
SOLO CONSULTA
SOLO CONSULTA

Secreto. Juris. Voluntaria Civil Admisión. 1 Acdo. Núm. Exp. 462/2024.
Sistema de Crédito Automotriz S.A. de C.V. vs. González Lara Alberto Javier. Ejecutivo Mercantil 1 Acdo. Núm. Exp. 688/2022.
Textiles Romatex, S.A. de C.V. vs. Comisión Federal de Electricidad y Servicio de Administración y Enajenación de Bienes como Organo Liquidador de Luz y Fuerza del Centro, como Causahabiente. Ord. Mercantil 1 Acdo. Núm. Exp. 470/2013.
The Bank Of New York Mellon, S.A., Institución de Banca Múltiple Actuando en su Carácter de Fiduciaria en el Fideicomiso F/00102 vs. Daniel Álvarez Prado y Alejandra Martínez Arias. Especial Hipotecario Civil Tomo II Acdo. Dos. 2 Acdos. Núm. Exp. 368/2013.
Toyota Financial Services México S.A. de C.V. vs. Gómez Arellano María Olga. Ejecutivo Mercantil 1 Acdo. Núm. Exp. 76/2023.
Unifin Credit, Sociedad Anónima de Capital Variable, Sociedad Financiera de Objeto Múltiple, Entidad No Regulada vs. Lepollo de México, S.A. de C.V. y Meneses Fernández Leopoldo y Meneses Gonzalez Wendy Berenice y González Rivera Guadalupe Yolanda. Ejecutivo Mercantil 1 Acdo. Núm. Exp. 1326/2022.
Valero Montoya Rosa María vs. Diego Madrazo Bolívar y Guadalupe Quintana Elorduy. Controversias de Arrendamiento Civil 1 Acdo. Núm. Exp. 1258/2018.
AUDIENCIA
Ana Laura vs. Zurrica Torres Horacio David y Zurrica Design Co Sociedad Anónima de Capital Variable. Aud. Controversias de Arrendamiento Civil. 1 Audiencia. Núm. Exp. 288/2024.
Monzon Serrano Sergio vs. Banco Nacional de México Sa Integrante del Grupo Financiero Banamex. Aud. Previa y de Concil. Ord. Civil. 1 Audiencia. Núm. Exp. 208/2024.

LA SECRETARIA DE ACUERDOS
LIC. JENIFFER ALINE LANDA RUEDA

SEXAGÉSIMO OCTAVO DE LO CIVIL

SECRETARÍA "A"
ACUERDOS DEL 17 DE MAYO DEL 2024

Administradora Fome 1, Sociedad de Responsabilidad Limitada de Capital Variable vs. Roberto Gama Flores. Juris. Voluntaria Civil Acuerdo. 1 Acdo. Núm. Exp. 715/2019.
Alfredo Elías Tager Camhi su Sucesión vs. Rangel Vera Marisol. Ord. Civil Acuerdo. 2 Acdos. Núm. Exp. 265/2018 Bis. 1 Tomo II.
Badillo Leyva Lizbeth y Badillo Leyva Marlene vs. Badillo Delgadillo Néstor. Ord. Civil Acuerdo. 1 Acdo. Núm. Exp. 347/2024.
Banca Afirme Sociedad Anónima Institución de Banca Múltiple Afirme Grupo Financiero vs. Valverde Israel. Ord. Civil Cedula Diligenciada. 1 Acdo. Núm. Exp. 691/2021.
Banco Actinver Sa Institución de Banca Múltiple Grupo Financiero Actinver en su Carácter de Fiduciario del Fideicomiso Irrevocable de Administración Con Actividades Empresariales Número 3922 vs. Operación Total en Exteriores S.A. de C.V. Controversias de Arrendamiento Civil Acuerdo. 3 Acdos. en Otros. Núm. Exp. 373/2021 Tomo II.
Banco Nacional de Comercio Exterior, S.N.C. Institución de Banca de Desarrollo vs. Eduardo Novelo Pineda. Especial Hipotecario Civil Acuerdo. 1 Acdo. Núm. Exp. 151/2010.
Banco del Bajío Sa Institución de Banca Múltiple vs. Juárez Rentería Santiago Esteban. Especial Hipotecario Civil Acuerdo. 2 Acdos. Núm. Exp. 441/2023.
Cervecería Modelo de México S de R.L. de C.V. vs. Lozano Contreras Marco Antonio y Aceves Hernández Alma Verónica. Ejecutivo Mercantil Acuerdo. 1 Acdo. Núm. Exp. 859/2023.
Ci Banco S.A., Institución de Banca Múltiple vs. Balderrama Durán Ildefonso y y Otro. Especial Hipotecario Civil Acuerdo. 1 Acdo. Núm. Exp. 1461/2012 Tomo II.
Ci Banco Sa Institución de Banca Múltiple como Fiduciario en el Contrato de Fideicomiso Irrevocable de Garantía Administración y Fuente de Pago Número Cib /3280 vs. F. L. A. México S.A. de C.V. Juris. Voluntaria Civil Cedula Sin Diligenciar. 1 Acdo. Núm. Exp. 13/2024.
Ckd Activos 10 Sapi de C.V. vs. Rodríguez Herrera Cindy Aracely. Ejecutivo Mercantil Acuerdo. 1 Acdo. Núm. Exp. 767/2023.
Credilideres, S.A. de C.V. vs. Administradora de Call Center, S.A. de C.V., Carlos Juan Moreno Muñoz, Luís Eduardo Moreno Sosa y Marcelo Eduardo López Muñoz. Especial Hipotecario Civil Acuerdo. 2 Acdos. en Amparo. Núm. Exp. 1331/2018 509/2024 -.
Crédito Único S.A. de C.V. S-Of. O. M E. N. R vs. Vargas Sánchez Víctor Hugo. Providencias Precautorias Mercantil Acuerdo. 1 Acdo. en Expedientillo. Núm. Exp. 269/2022.
Crédito Único, S.A. de C.V., S. O. F. O. M., E. N. R vs. Vargas Sánchez Víctor Hugo. Ejecutivo Mercantil Acuerdo. 1 Acdo. Núm. Exp. 707/2022.
De la Rosa Castillo Margarita vs. Sistema de Aguas de la Ciudad de México y antes Dirección General de Construcción y Operación Hidraulica. Ord. Civil Acuerdo. 1 Acdo. Núm. Exp. 177/2023.
Díaz Gallardo Nelida vs. Guerrero Zepeda Sergio y López López Amada. Especial Hipotecario Civil Acuerdo. 1 Acdo. Núm. Exp. 679/2022.
Distribuidora Liverpool S.A. de C.V. vs. María Guadalupe. Ejecutivo Mercantil Acuerdo. 1 Acdo. en Amparo. Núm. Exp. 1311/2022 20/2024.
Elena Beristain Albarrán, También Conocida como Elena Beristain y Albarrán vs. Moreno Espíndola Rodrigo y Ma. del Carmen Espíndola Casarrubias, También Conocida como María del Carmen Espíndola Casarrubias. Controversias de Arrendamiento Civil Cedula Sin Diligenciar. 2 Acdos. Núm. Exp. 831/2023.
Finanmadrid México S.A. de C.V. Sofom Er vs. Ramos Valenzuela María de Jesús. Ejecutivo Mercantil 1 Acdo. Núm. Exp. 945/2023.
Fuentes Tovar Mauricio vs. José Francisco González Rodriguera. Especial Hipotecario Civil 2 Acdos. en Otros. Núm. Exp. 1221/2018 Tomo IV.
Gershberg Epelstein Arturo vs. Salas Facio Pidela su Suc. y Otro. Ord. Civ. Acuerdo. 1 Acdo. Núm. Exp. 967/2011.
Hernández Morales Balbina vs. Martínez Correa Citlalli Yazmín y Cano Aguilar Emmanuel. Ord. Civil Acuerdo. 1 Acdo. Núm. Exp. 435/2024.
Hortalizas de Tepeji Spr de R.L. vs. Administradora de Inmuebles de Tepeji S.A. de C.V. Ord. Civil Acuerdo. 1 Acdo. Núm. Exp. 377/2020.
HSBC México Sociedad Anónima Institución de Banca Múltiple Grupo Financiero HSBC División Fiduciaria en su Carácter de Fiduciario del Fideicomiso F243264 vs. Santoyo Peralta José Luis. Vía de Apremio Civil Acuerdo. 1 Acdo. Núm. Exp. 359/2022.
HSBC México Sociedad Anónima Institución de Banca Múltiple Grupo Financiero HSBC División Fiduciaria en su Carácter de Fiduciario del Fideicomiso Irrevocable de Administración y Fuente de Pago Identificado Con el Número F258040 vs. Rojas González Francisco Raúl. Vía de Apremio Civil Acuerdo. 1 Acdo. Núm. Exp. 575/2023.
HSBC México Sociedad Anónima Institución de Banca Múltiple Grupo Financiero HSBC División Fiduciaria en su Carácter de Fiduciario en el Fideicomiso Irrevocable de Administración Fuente de Pago y Garantía Identificado Con el Número F258024 vs. Morales Alonso Michelle Ammi. Especial Hipotecario Civil Acuerdo. 1 Acdo. Núm. Exp. 817/2021.
HSBC México, Sociedad Anónima, Institución de Banca Múltiple, Grupo Financiero HSBC División Fiduciaria en su Carácter de Fiduciario Dentro del Fideicomiso Irrevocable F238864 vs. Castillo Delgadillo Maricela. Especial Hipotecario Civil Acuerdo. 1 Acdo. Núm. Exp. 785/2021.
Huesca Ramírez Héctor Gustavo vs. Fideicomiso Fondo Nacional de Habitaciones Populares (Fonhapo). Ord. Civil Exhorto. 1 Acdo. en Exhorto. Núm. Exp. 421/2024.
Instituto de Fondo Nacional de la Vivienda para los Trabajadores (Infonavit) vs. Balderas Ortiz Edgar Rogelio y Cárdenas Pulido Verónica. Vía de Apremio Civil Acuerdo. 1 Acdo. Núm. Exp. 103/2022.
Instituto de Seguridad y Servicios Sociales de Los Trabajadores del Estado a Través de su Fondo de la Vivienda Fovissste vs. Fernández Cruz Alfredo y Hernández Trigueros Marisol. Especial Hipotecario Civil Acuerdo. 1 Acdo. Núm. Exp. 891/2021.
Instituto del Fondo Nacional de la Vivienda para los Trabajadores (Infonavit) vs. Abigail Soriano Quiroz y Cosme Contreras Pérez. Especial Hipotecario Civil Acuerdo. 1 Acdo. Núm. Exp. 407/2019.
Instituto del Fondo Nacional de la Vivienda para los Trabajadores (Infonavit) vs. Alberto Alejandro Tapia Martínez y Arlen Yunoe Barrera Sotelo. Especial Hipotecario Civil Acuerdo. 1 Acdo. Núm. Exp. 81/2019.
Instituto del Fondo Nacional de la Vivienda para los Trabajadores (Infonavit) vs. Álvarez Calderilla Jesús y Anair Santiago López. Especial Hipotecario Civil Acuerdo. 1 Acdo. Núm. Exp. 479/2016.
Instituto del Fondo Nacional de la Vivienda para los Trabajadores (Infonavit) vs. Cardoso Gálvez Mauricio. Especial Hipotecario Civil Acuerdo. 1 Acdo. Núm. Exp. 197/2020.
Instituto del Fondo Nacional de la Vivienda para los Trabajadores (Infonavit) vs. Edgar Estrada Chávez y Gabriela Antonio Cruz. Especial Hipotecario Civil Acuerdo. 1 Acdo. Núm. Exp. 77/2019.

SOLO CONSULTA
SOLO CONSULTA
SOLO CONSULTA

Instituto del Fondo Nacional de la Vivienda para los Trabajadores (Infonavit) vs. García Hernández Ana María. Especial Hipotecario Civil Acuerdo. 1 Acdo. Núm. Exp. 313/2024.

Instituto del Fondo Nacional de la Vivienda para los Trabajadores (Infonavit) vs. García Ramírez Guadalupe Reyna. Especial Hipotecario Civil Acuerdo. 1 Acdo. Núm. Exp. 783/2021.

Instituto del Fondo Nacional de la Vivienda para los Trabajadores (Infonavit) vs. Gustavo Miguel Pérez Hernández. Especial Hipotecario Civil Acuerdo. 1 Acdo. Núm. Exp. 1073/2018.

Instituto del Fondo Nacional de la Vivienda para los Trabajadores (Infonavit) vs. J. Jesús Sartillo Díaz. Especial Hipotecario Civil Acuerdo. 1 Acdo. Núm. Exp. 1185/2018.

Instituto del Fondo Nacional de la Vivienda para los Trabajadores (Infonavit) vs. Martínez Vega Erick Omar. Vía de Apremio Civil Acuerdo. 1 Acdo. Núm. Exp. 1353/2022.

Instituto del Fondo Nacional de la Vivienda para los Trabajadores (Infonavit) vs. Pedro Ángel Mendoza García. Vía de Apremio Civil Acuerdo. 1 Acdo. Núm. Exp. 11/2017.

Instituto del Fondo Nacional de la Vivienda para los Trabajadores (Infonavit) vs. Pérez Sánchez Gled Lucía. Especial Hipotecario Civil Acuerdo. 1 Acdo. Núm. Exp. 237/2020.

Instituto del Fondo Nacional de la Vivienda para los Trabajadores Infonavit vs. Cedillo Chávez Georgina Adriana. Especial Hipotecario Civil Acuerdo. 1 Acdo. Núm. Exp. 1037/2010.

Instituto del Fondo Nacional de la Vivienda para los Trabajadores Infonavit vs. Ignacio Luna Rojas María Guadalupe Cruz Rodríguez. Especial Hipotecario Civil Acuerdo. 1 Acdo. Núm. Exp. 311/2020.

Instituto del Fondo Nacional de la Vivienda para los Trabajadores Infonavit vs. Óscar Bautista López. Especial Hipotecario Civil Acuerdo. 1 Acdo. Núm. Exp. 253/2020.

Instituto del Fondo Nacional de la Vivienda para los Trabajadores Infonavit vs. Villanueva Bolaños Leticia. Vía de Apremio Civil Acuerdo. 1 Acdo. Núm. Exp. 307/2024.

Instituto del Fondo Nacional de la Vivienda para los Trabajadores vs. Eduardo Jesús Salazar Díaz. Especial Hipotecario Civil Acuerdo. 1 Acdo. Núm. Exp. 503/2021.

Instituto del Fondo Nacional de la Vivienda para los Trabajadores vs. Luna Hernández Moisés Alberto y Valencia Reséndiz Virginia. Especial Hipotecario Civil Acuerdo. 2 Acdos. Núm. Exp. 573/2021.

Instituto del Fondo Nacional de la Vivienda para los Trabajadores vs. Nayelli Urrutia Luna. Especial Hipotecario Civil Acuerdo. 1 Acdo. Núm. Exp. 539/2021.

Instiuto del Fondo Nacional de la Vivienda para los Trabajadores Infonavit vs. Norma Angélica Vieyra Lartundo. Especial Hipotecario Civil 1 Acdo. Núm. Exp. 347/2015.

Isais Palacios José Manuel vs. Adelaido Atenco Valencia. Especial Hipotecario Civil Acuerdo. 2 Acdos. Núm. Exp. 717/2020.

Job Moreno Ramona Alejandra vs. Grupo Mexicano de Seguros S.A. de C.V. Ord. Civil Acuerdo. 1 Acdo. Núm. Exp. 243/2024.

López Marroquín Hermelinda su Sucesión y Moreno Bustamante Maurillo su Sucesión vs. Bartolo Estrada Neri. Ord. Civil Acuerdo. 1 Acdo. en Amparo. Núm. Exp. 1029/2019 449/2024-I.

Luis Herrera Morales vs. Enrique Plata Martínez. Pago de Daños Culposos Causados por Motivos del Transito de Vehículo Civil Acuerdo. 1 Acdo. Núm. Exp. 1207/2022.

Maya Arriaga José Felipe vs. Blanca Elena Salazar Jiménez. Especial Hipotecario Civil Acuerdo. 1 Acdo. Núm. Exp. 125/2013.

Nacional Financiera, Sociedad Nacional de Crédito, Institución de Banca de Desarrollo, en su Carácter de Fiduciaria del Fideicomiso de Fomento Minero (Fifomi) vs. Grupo Garlam, S.A. de C.V., Francisca Vallejo Hernández, Herlinda Alfaro Domínguez, Manuel Guerra Estrada y Odilón González González. Especial Hipotecario Civil Acuerdo. 1 Acdo. Núm. Exp. 1015/2016.

Operadora Falcón Sapi de C.V. Sofom Enr vs. Grupo Industrial Josfe S.A. de C.V. y Torres Sánchez José de Jesús y Martínez Zarco Marco Antonio. Ejecutivo Mercantil Acuerdo. 2 Acdos. Núm. Exp. 83/2024.

Ortiz Arciniega Mario Alberto vs. Cárdenas Garza Laura y Cañedo Portillo Juan. Ejecutivo Mercantil Acuerdo. 1 Acdo. Núm. Exp. 273/2024.

Pérez Palacios María Yolanda vs. Notario Público 215 de la Ciudad de México, Lic. Uriel Oliva Sánchez, Junta Especial Número Trece Local de Concil. y Arbitraje de la Ciudad y C. Presidente de la Junta Especial Número Trece de la Local de Concil. y Arbitraje de la Ciudad. Ord. Civil Acuerdo. 1 Acdo. en Otros. Núm. Exp. 49/2019 Tomo II.

Ramírez Guadarrama Mónica Gisela vs. Jiménez O. Farril Durán Alfonso José. Controversias de Arrendamiento Civil Acuerdo. 1 Acdo. en Seccion De Ejecución. Núm. Exp. 1157/2023.

Reciclaje D16 S.A. de C.V. vs. Graciela Ruíz Rodríguez. Controversias de Arrendamiento Civil Acuerdo. 1 Acdo. Núm. Exp. 49/2021.

Rr Distribución Automotriz S.A. de C.V. vs. Cibanco S.A. Institución de Banca Múltiple Actuando como Fiduciario del Fideicomiso Cib/2981. Controversias de Arrendamiento Civil Acuerdo. 1 Acdo. Núm. Exp. 665/2023.

Salcedo Esperón María Beatriz Lilia Eugenia vs. Raw Data S.C. y Arnoff Silva Alexandra Raquel. Controversias de Arrendamiento Civil 2 Acdos. Núm. Exp. 289/2024.

Sarabia Rangel Víctor vs. Strategic Capital Agency Sapi de C.V. Ord. Mercantil 1 Acdo. Núm. Exp. 757/2023.

Secreto. Ejecutivo Mercantil 1 Acdo. Núm. Exp. 483/2024.

Secreto. Ejecutivo Mercantil 1 Acdo. Núm. Exp. 517/2024.

Sosa Sauceda Bacilia Concepción y Sosa Sauceda Jesús Alberto vs. Qualitas Compañía de Seguros S.A. de C.V. y Transportes Jaev S.A. de C.V. y Cruz Sahagún Catalino. Ord. Civil Acuerdo. 1 Acdo. Núm. Exp. 225/2022.

Urbanikonstrucciones Graycolors S.A. de C.V. vs. Ms Taller de Arquitectura y Construcción S.A. de C.V. por Conducto de su Representante Legal Moisés Sánchez Galeana. Ejecutivo Mercantil Acuerdo. 1 Acdo. Núm. Exp. 473/2024.

Vázquez Robles Javier Martín vs. Abc Aerolíneas, S.A. de C.V. y Otros. Ord. Civil Cedula Sin Diligenciar. 1 Acdo. Núm. Exp. 1287/2018.

Vfs México, S.A. de C.V. Sociedad Financiera de Objeto Múltiple Entidad No Regulada vs. Autotanques Fermacar, S.A. de C.V. y Mora Toranzo María del Carmen y Arellano Mora Juan Fernando. Especial Mercantil Mercantil 1 Acdo. Núm. Exp. 467/2024.

MAL PUBLICADOS

Instituto del Fondo Nacional de la Vivienda para los Trabajadores Infonavit vs. Rosa María Ramírez Santamaría. Especial Hipotecario Civil Acdo. Mp 17-05-24. 1 Acdo. Núm. Exp. 695/2010.

Liverpool Pc S.A. de C.V. y También Conocida como Liverpool Pc y/o Lpc vs. Tapia Gaytán Isai. Medios Preparatorios Mercantil Acdo. mal Pub. 16-05-24. 1 Acdo. Núm. Exp. 439/2024.

NO PUBLICADOS

Banco del Bajío Sa Institución de Banca Múltiple vs. Juárez Rentería Santiago Esteban. Especial Hipotecario Civil Acdo. Np 17-05-24. 1 Acdo. Núm. Exp. 441/2023.

AUDIENCIA

Gutiérrez Dávila Juana Cecilia y Gutiérrez Dávila Salvador Alejandro vs. López Contreras Juan Carlos. Aud. Controversias de Arrendamiento Civil. 1 Audiencia. Núm. Exp. 1051/2023.

Reyes Rodríguez Maximiliano su Sucesión vs. Gómez Gómez Edmundo Salvador. Aud. Ord. Civil. 1 Audiencia. Núm. Exp. 705/2023.

SENTENCIA DEFINITIVAS DEL 17 DE MAYO DEL 2024

Instituto del Fondo Nacional de la Vivienda para los Trabajadores Infonavit vs. Román Bernabé Guillermo Cerón. Especial Hipotecario Civil Sent. Def. 1 Núm. Exp. 213/2022

LA SECRETARIA DE ACUERDOS
LIC. CAROLINA GUERRERO CUAMATZI

SECRETARÍA "B"
ACUERDOS DEL 17 DE MAYO DEL 2024

Aguirre Mejía Roberto vs. Sánchez Rosas Michel Josafat. Controversias de Arrendamiento Civil Acdo. Secc. de Ejecución. 1 Acdo. en Seccion De Ejecución. Núm. Exp. 314/2023.

Arroyuelo Romero Adrián vs. Andrade Universidad S.A. de C.V. y Suzuki Motor de México S.A. de C.V. Ord. Civil Acuerdo. 4 Acdos. Núm. Exp. 36/2021 Tomo II.

Autofinanciamiento Total, S.A. de C.V. vs. Juan Carlos Rebuelta Diez y Mercedes Diez Iraola, También Conocida como Mercedes Diez Rebuelta. Especial Hipotecario Civil Acuerdo. 1 Acdo. Núm. Exp. 736/2016.

Banco Invex Sociedad Anónima Institución de Banca Múltiple Invex Grupo Financiero como Fiduciario del Fideicomiso Irrevocable Número F 1301 y Dessetec Desarrollo de Sistemas Sociedad Anónima de Capital Variable vs. Aguilar Muniz César Octavio y Vázquez Camacho Carmen. Especial Hipotecario Civil Acuerdo. 1 Acdo. Núm. Exp. 84/2024.

SOLO CONSULTA
SOLO CONSULTA
SOLO CONSULTA

Banco Invex Sociedad Anónima Institución de Banca Múltiple Invex Grupo Financiero en su Carácter de Fiduciario del Fideicomiso Irrevocable de Administración Número 1301 vs. Lauro Mora San Juan, Benita García Ramón. Especial Hipotecario Civil Acuerdo. 1 Acdo. Núm. Exp. 126/2014.

Banco Nacional de México, S.A., Integrante del Grupo Financiero Banamex vs. Claudia Ortega Ustarroz. Especial Hipotecario Civil Acuerdo. 1 Acdo. Núm. Exp. 562/2019.

Banco Santander México S.A. Institución de Banca Múltiple Grupo Financiero Santander México vs. Pena Tapia Susana. Especial Hipotecario Civil Cedula Diligenciada. 1 Acdo. Núm. Exp. 1272/2023.

Banco Santander México S.A. Institución de Banca Múltiple Grupo Financiero Santander México S.A. Institución de Banca Múltiple Grupo Financiero Santander México vs. Higuera Reyes Violeta María. Especial Hipotecario Civil 1 Acdo. en Exhorto. Núm. Exp. 510/2024.

Banco Ve por más Sociedad Anónima Institución de Banca Múltiple Grupo Financiero Ve por más vs. Miguel Ángel Vázquez Cuéllar. Ejecutivo Mercantil Acuerdo. 1 Acdo. Núm. Exp. 130/2020.

BBVA Bancomer, S.A., Institución de Banca Múltiple, Grupo Financiero BBVA Bancomer Actualmente BBVA México, Sociedad Anónima Institución de Banca Múltiple, Grupo Financiero BBVA México vs. Gradesa, S.A. de C.V., Galindo Martínez Joaquín, Navarro Rivera Guillermo y Ng Logística, S.A. de C.V. Ejecutivo Mercantil 2 Acdos. Núm. Exp. 1314/2019 Tomo Nueve.

BBVA Bancomer, S.A., Institución de Banca Múltiple, Grupo Financiero BBVA Bancomer vs. Fomec, S.A. de C.V. y Enrique Oswaldo Suárez González. Ejecutivo Mercantil Acdo. Amparo. 1 Acdo. en Amparo. Núm. Exp. 120/2018 443/2024II.

BBVA México, Sociedad Anónima, Institución de Banca Múltiple, Grupo Financiero BBVA México vs. David Israel Montiel Morales y Verónica Valdivia Cruz. Proced. Convencional Mercantil Mercantil Acuerdo. 1 Acdo. Núm. Exp. 258/2019.

Bonifaz Ezeta Ángel su Sucesión y y-o. Ángel Gabriel Bonifaz Nuño y Ezeta vs. Booze Condesa S.A. de C.V. y Andrade Jiménez Rosa Blanca y y-o. Andrade Jiménez Blanca Rosa. Controversias de Arrendamiento Civil 1 Acdo. Núm. Exp. 1312/2022.

Ceja Barrera Guillermo vs. Guillermo López Sánchez. Controversias de Arrendamiento Civil Cedula Sin Diligenciar. 1 Acdo. Núm. Exp. 218/2020.

Ckd Activos 7 Sociedad Anónima Promotora de Inversión de Capital Variable vs. Juanita Bellido Pérez. Especial Hipotecario Civil Acuerdo. 1 Acdo. Núm. Exp. 526/2021.

Ckd Activos 8, Sociedad Anónima Promotora de Inversión de Capital Variable vs. Arturo Sánchez Ramos. Especial Hipotecario Civil Acuerdo. 1 Acdo. Núm. Exp. 960/2018.

Cordero Aguayo María Guadalupe vs. Recuperadora de Deuda Hipotecaria, S.A., de R. L., Representada por Zendere, S.A., de C.V., (Antes Compark México, S.A., de C.V.), e Instituto del Fondo Nacional de la Vivienda para los Trabajadores (Infonavit). Ord. Civil Acuerdo. 1 Acdo. en Expedientillo. Núm. Exp. 216/2015.

Del Campo del Pozo Rocío vs. Díaz Sánchez Carlos y Orona Hernández Gabriel y Registro Público de la Propiedad y del Comercio del Distrito Federal. Ord. Civil Acdo. Expedientillo. 1 Acdo. en Expedientillo. Núm. Exp. 66/2014 Bis-1.

Del Valle Talavera Manuel su Sucesión vs. Osorno Mac Gregor Edgar. Ord. Civil Cedula Sin Diligenciar. 1 Acdo. Núm. Exp. 992/2011 Tomo Quinto.

Delgado Mazaba Rafael vs. Figueroa Silva Luis Genaro. Ord. Civil Exhorto. 1 Acdo. en Exhorto. Núm. Exp. 524/2024.

García Sandoval Javier vs. Abedoy Vera Abel. Ord. Civil Acuerdo. 1 Acdo. Núm. Exp. 706/2022.

González López Neyra vs. Grupo Mexicano de Seguros S.A. de C.V. Ord. Civil Acuerdo. 3 Acdos. Núm. Exp. 1018/2022.

Gutiérrez Cano Rosalía vs. Francisco Javier Alvarado Serrano y Cristina Martínez Solís. Especial Hipotecario Civil Acuerdo. 1 Acdo. Núm. Exp. 826/2015.

Hernández Hernández Melecio Baldemar y Tamariz Ruíz Abigail Verenise por su Propio Derecho y en Representación de su Menor Hijo Alan Fabián Hernández Tamariz vs. Grupo Mexicano de Seguros S.A. de C.V. Ord. Civil 1 Acdo. Núm. Exp. 1094/2022.

HSBC México S.A. Institución de Banca Múltiple Grupo Financiero HSBC vs. Hernández Márquez Daniel Darío. Especial Hipotecario Civil Acuerdo. 3 Acdos. Núm. Exp. 18/2022.

HSBC México Sociedad Anónima Institución de Banca Múltiple Grupo Financiero HSBC División Fiduciaria en su Carácter de Fiduciario en el Fideicomiso Irrevocable de Administración F262757 vs. Castellanos Lira Juan Manuel. Vía de Apremio Civil Acuerdo. 1 Acdo. Núm. Exp. 320/2024.

Instituto de Fondo Nacional de la Vivienda para los Trabajadores (Infonavit) vs. Carrilo Aguilera Edgar Martín y Contreras Orozco Luisa Lorena. Especial Hipotecario Civil Acuerdo. 1 Acdo. Núm. Exp. 128/2022.

Instituto del Fondo de la Vivienda para los Trabajadores vs. Sánchez Gómez María Sulley. Especial Hipotecario Civil Acuerdo. 1 Acdo. en Expedientillo. Núm. Exp. 282/2017.

Instituto del Fondo Nacional de la Vivienda para los Trabajadores (Infonavit) vs. Érika Zamora Villafranco. Especial Hipotecario Civil Acuerdo. 1 Acdo. Núm. Exp. 834/2018.

Instituto del Fondo Nacional de la Vivienda para los Trabajadores (Infonavit) vs. Héctor Rafael Zenteno Hernández y Rebeca Meza Gómez. Especial Hipotecario Civil Acuerdo. 1 Acdo. Núm. Exp. 386/2017.

Instituto del Fondo Nacional de la Vivienda para los Trabajadores (Infonavit) vs. Iglesias Mancilla Manuel. Especial Hipotecario Civil Acuerdo. 1 Acdo. Núm. Exp. 784/2021.

Instituto del Fondo Nacional de la Vivienda para los Trabajadores (Infonavit) vs. Juanita Rodríguez González y Sergio Cruz Arteaga. Especial Hipotecario Civil Acuerdo. 1 Acdo. Núm. Exp. 840/2018.

Instituto del Fondo Nacional de la Vivienda para los Trabajadores (Infonavit) vs. María Magdalena Keb Can y Otro. Especial Hipotecario Civil Acuerdo. 1 Acdo. en Expedientillo. Núm. Exp. 1680/2009.

Instituto del Fondo Nacional de la Vivienda para los Trabajadores (Infonavit) vs. Rojas García Adrián. Especial Hipotecario Civil Acuerdo. 1 Acdo. en Seccion De Ejecución. Núm. Exp. 80/2019.

Instituto del Fondo Nacional de la Vivienda para los Trabajadores Infonavit vs. García Gutiérrez Abraham. Especial Hipotecario Civil Acuerdo. 1 Acdo. en Expedientillo. Núm. Exp. 408/2022.

Instituto del Fondo Nacional de la Vivienda para los Trabajadores Infonavit vs. Mateo Odilio Rodríguez Escárcega y María de la Luz Martínez Cárdenas. Especial Hipotecario Civil Acuerdo. 1 Acdo. Núm. Exp. 786/2019.

Instituto del Fondo Nacional de la Vivienda para los Trabajadores Infonavit vs. Paulina Murillo Arellano Antonio León Pacheco Andrés. Especial Hipotecario Civil Acuerdo. 1 Acdo. Núm. Exp. 312/2020.

Instituto del Fondo Nacional de la Vivienda para los Trabajadores vs. Blanca Ivonne Gamiño García. Especial Hipotecario Civil Acuerdo. 1 Acdo. Núm. Exp. 450/2021.

Instituto del Fondo Nacional de la Vivienda para los Trabajadores vs. Enrique Guevara García. Especial Hipotecario Civil Acuerdo. 1 Acdo. Núm. Exp. 106/2015.

Instituto del Fondo Nacional de la Vivienda para los Trabajadores vs. Gerardo Manuel Rocha Sánchez. Especial Hipotecario Civil Acuerdo. 1 Acdo. en Expedientillo. Núm. Exp. 204/2010.

Instituto del Fondo Nacional de la Vivienda para los Trabajadores vs. Juan David Hernández Martínez y Natalia Yazmín Rojas González. Especial Hipotecario Civil Acuerdo. 1 Acdo. Núm. Exp. 442/2021.

Instituto del Fondo Nacional de la Vivienda para los Trabajadores vs. Limón Fernández Arturo. Especial Hipotecario Civil Acuerdo. 1 Acdo. Núm. Exp. 736/2021.

Instituto del Fondo Nacional para la Vivienda de Los Trabajadores vs. Sánchez Trejo María Teresa. Especial Hipotecario Civil Acuerdo. 1 Acdo. Núm. Exp. 732/2022.

Jaloma Andrade Jhonnatan vs. Suárez Martínez José Javier y Trejo Silva Jesús y Brioso Contreras Gilberto y Registro Público de la Propiedad y del Comercio de la Ciudad de México. Ord. Civil Acuerdo. 1 Acdo. Núm. Exp. 540/2019.

López Corella Isidro Gil su Sucesión vs. García Ayala César y Ayala Razo Carmen. Controversias de Arrendamiento Civil Acuerdo. 1 Acdo. Núm. Exp. 1306/2023.

Martínez Castro María Martina Cristina vs. Hernández Arellano José. Ord. Civil Acuerdo. 1 Acdo. Núm. Exp. 716/2022.

Munguía Briones Efrén y José Efrén Pedro Munguía Briones vs. Munguía Samperio Efrén y Registro Público de la Propiedad y del Comercio de la Ciudad de México. Ord. Civil Acuerdo. 1 Acdo. Núm. Exp. 450/2024.

Oliver Lozada Jesús Feliciano vs. Contreras García Jorge. Actos Prejudiciales Civil 1 Acdo. Núm. Exp. 514/2024.

Ortiz López Eduardo Rodrigo vs. Brwska de Roque Alicia y y-o. Alicia Brusca de Roque y Roque Castillejos Enrique y C Director del Registro Público de la Propiedad y del Comercio de la Ciudad de México. Ord. Civil Acuerdo. 1 Acdo. Núm. Exp. 1246/2022.

SOLO CONSULTA
SOLO CONSULTA
SOLO CONSULTA

Palacios Caballero Francisco Javier vs. Corrales Bastida Sylvia Rosario y Vargas Vázquez Juan Carlos Fabricio. Ord. Civil Acuerdo. 1 Acdo. Núm. Exp. 476/2024.

Pérez Arroyo Alfredo vs. Sánchez Aguilar Salvador. Ejecutivo Mercantil 1 Acdo. Núm. Exp. 520/2024.

Raya Gallegos Teresa y Zapata Raya Alberto vs. Alicia Cuervo Castellanosgloria Rocío Lozano Carranza. Controversias de Arrendamiento Civil Acuerdo. 3 Acdos. Núm. Exp. 586/2020.

Russek Torregrosa Roberto Pablo vs. Lannelongue Favre Beatrice Isabelle Christine. Ord. Civil Acuerdo. 1 Acdo. Núm. Exp. 22/2023.

Sedano Moreno Salvador vs. Julvia Castellanos Gómez. Especial Hipotecario Civil Acuerdo. 1 Acdo. Núm. Exp. 292/2011 Tomo Dos.

Soluciones Hipodigitales a la Medida Sociedad Anónima Promotora de Inversión de Capital Variable vs. Consorcio Lumely Sociedad Anónima de Capital Variable y Estrada Correa Omar y Juárez Zavala Omar. Especial Hipotecario Civil Acuerdo. 2 Acdos. Núm. Exp. 750/2023.

Theran Pérez María Teresa Ricarda vs. Navarro Luna Norma Cristina y Otros. Ord. Civil Acuerdo. 1 Acdo. en Expedientillo. Núm. Exp. 574/2011 Bis-1.

Valdés Jácome José Enrique Tiburcio vs. Banco Santander México Sa Institución de Banca Múltiple Grupo Financiero Santander México. Especial Hipotecario Civil Cedula Diligenciada. 1 Acdo. Núm. Exp. 756/2023.

Villagómez Ruíz José vs. Inmobiliaria de la Sierra de Puebla S.A. de C.V. y C Director del Registro Público de la Propiedad y del Comercio de la Ciudad de México. Ord. Civil 1 Acdo. Núm. Exp. 518/2024.

AUDIENCIA

Parra Ruíz Beatriz Jasmíne vs. Ávalos Ángeles Lilia y Parra Ruíz Víctor Manuel. Aud. Previa y de Concil. Ord. Civil. 1 Audiencia. Núm. Exp. 76/2024.

Unifin Financiera, S.A. B. de C.V., Sociedad Financiera de Objeto Múltiple, Entidad No Regulada vs. Alcaraz Silva Mónica y Pettersen Mora Almar Gustavo. Aud. Especial Hipotecario Civil. 1 Audiencia. Núm. Exp. 8/2019.

LA SECRETARIA DE ACUERDOS POR MINISTERIO LEY
LIC. CAROLINA GUERRERO CUAMATZI

SEXAGÉSIMO NOVENO DE LO CIVIL

SECRETARÍA "A"
ACUERDOS DEL 17 DE MAYO DEL 2024

Administradora Fome 2 Sociedad de Responsabilidad Limitada de Capital Variable vs. Kadise Naim Verónica. Especial Hipotecario Civil Exh. Vista. 1 Acdo. Núm. Exp. 737/2021.

Banco Invex, S.A. vs. Jorge Morales Placencia. Especial Hipotecario Civil Autorizaciones. 1 Acdo. Núm. Exp. 279/2020.

Banco Mercantil del Norte Sa Institución de Banca Múltiple Grupo Financiero Banorte vs. Moreno Flores Aldo. Providencias Precautorias Mercantil Prevención. 1 Acdo. Núm. Exp. 525/2024.

Banco Mercantil del Norte, S.A. Institución de Banca Múltiple, Grupo Financiero Banorte vs. López Morales Fermín. Exhortos Civil Acdo. en el Exh. Quer Remite el Juz. Tercero de Primera Instancia de Lo Civil Con Residencia en Hermosillo Sonora. 1 Acdo. en Exhorto. Núm. Exp. 477/2024.

Banco Nacional de México S.A. Integrante del Grupo Financiero Banamex y Promotora de Hoteles S.A. de C.V. vs. Santana Olivera Jorge Ismael. Ord. Mercantil Corrección. 1 Acdo. Núm. Exp. 101/2022.

BBVA Bancomer Sa Institución de Banca Múltiple Grupo Financiero BBVA Bancomer vs. Romero Sánchez Alberto. Especial Hipotecario Civil Contestación Agravios. 1 Acdo. Núm. Exp. 881/2019 Tomo II.

BBVA Bancomer, Sociedad Anónima, Institución de Banca Múltiple, Grupo Financiero BBVA Bancomer vs. María de Los Ángeles Mora Cabrera y Carlos Gómez Torres. Especial Hipotecario Civil Se Admiten Pruebas. 1 Acdo. Núm. Exp. 711/2019.

BBVA México, Sociedad Anónima, Institución de Banca Múltiple, Grupo Financiero BBVA México vs. Edgar Fernando Herrera Navarrete. Especial Hipotecario Civil Revisón C. Juez. 1 Acdo. Núm. Exp. 289/2019.

Ci Banco, S.A. Institución de Banca Múltiple, Actuando en su Carácter de Fiduciaria en el Fideicomiso F/00102 vs. Armando Ojeda Murillo. Especial Hipotecario Civil Vista Promovente. 1 Acdo. en Expedientillo. Núm. Exp. 277/2018 Expdllo. 2.

Ci Banco, S.A. Institución de Banca Múltiple, Actuando en su Carácter de Fiduciaria en el Fideicomiso F/00102 vs. Pablo Sanabria Padrón y Susana Gallegos Gastélum. Especial Hipotecario Civil Contestación Agravios. 1 Acdo. Núm. Exp. 281/2018 Tomo II.

Comercializadora Intcomex S.A. de C.V. vs. Pos Importaciones S.A. de C.V. y Ciudad de Transacciones Tecnológicas S.A. de C.V. Ejecutivo Mercantil Copias Certificadas. 2 Acdos. Núm. Exp. 913/2021 Tomo II.

Cruz Reyes José Jesús su Sucesión y y/o Jesús Cruz Murillo vs. Cruz Gómez Guadalupe. Ord. Civil Dilig. Practicada. 1 Acdo. Núm. Exp. 395/2024.

Giem Grupo Importador y Exportador Mexicano, S.A. de C.V. vs. Myndanao, S.A. de C.V. Ord. Civil Dilig. Practicada. 1 Acdo. Núm. Exp. 1233/2022.

Gutiérrez Muñoz David vs. Ksa 2003, S.A. de C.V. Ord. Civil Correo Archivo Documentos y Autorizaciones. 1 Acdo. Núm. Exp. 1285/2018.

Hernández Antonia Jacobo vs. Ortiz Fimbres Verónica y Cruz Vargas Sebastián Emilio de Guadalupe y También Conocido como Sebastián Cruz Vargas. Controversias de Arrendamiento Civil Resolución Sala Confirma. 1 Acdo. Núm. Exp. 9/2022.

Homest Consultores Patrimoniales, Sociedad Anónima de Capital Variable vs. Lucero Yaez Cortés. Especial Hipotecario Civil Causa Ejecutoria por M. L. 2 Acdos. Núm. Exp. 9/2021.

Instituto del Fondo Nacional de la Vivienda para los Trabajadores (Infonavit) vs. José Ramiro Cuevas Gutiérrez y María del Rosario Santamaría Jiménez. Especial Hipotecario Civil Devolución Documentos Archivo. 1 Acdo. Núm. Exp. 617/2016.

Instituto del Fondo Nacional de la Vivienda para los Trabajadores (Infonavit) vs. Juan Carlos Hernández de la Rosa. Especial Hipotecario Civil Estarse a la Certificación. 1 Acdo. Núm. Exp. 1073/2018.

Luna Hernández María del Pilar, su Sucesión vs. Arreola Hernández Yolanda y Núñez López José Luis. Controversias de Arrendamiento Civil Autorización. 1 Acdo. Núm. Exp. 857/2023.

Maldonado Osorio Rosa Irma vs. Heredia Gallegos Walter. Controversias de Arrendamiento Civil Se Admiten Pruebas. 1 Acdo. Núm. Exp. 371/2024.

Maldonado Rodríguez Juan Manuel vs. Valentín de la Cruz Hidalgo y Noguerón Pérez de de la Cruz Ruth. Ord. Civil Ofrecimiento de Pruebas. 1 Acdo. Núm. Exp. 475/2023.

Nacional Financiera Sociedad Nacional de Crédito Institución de Banca de Desarrollo como Fiduciaria en el Fideicomiso Denominado Fideicomiso para el Ahorro de Energía Eléctrica Fide vs. Constructora Concreta S.A. de C.V. y Villarreal Murra Aldo. Ejecutivo Mercantil Correo Archivo Documentos. 1 Acdo. Núm. Exp. 593/2022.

Outon Arenaza Francisco José vs. Barahona Romero Karla. Controversias de Arrendamiento Civil Se Sobresee. 1 Acdo. en Amparo. Núm. Exp. 657/2021 Amparo: 1246/2023-I.

Outon Arenaza Francisco José vs. Barahona Romero Karla. Controversias de Arrendamiento Civil Paralelo. 2 Acdos. Núm. Exp. 657/2021 Tomo II.

Pacheco Escamilla Victoria Eugenia, su Sucesión vs. Araceli García Meza. Controversias de Arrendamiento Civil Devolución Documentos Archivo. 1 Acdo. Núm. Exp. 1467/2019.

Pacheco Naranjo Ortensia vs. Sampayo Rodríguez Antonio y Hernández Hernández María Micaela. Vía de Apremio Civil Correo Archivo. 1 Acdo. en Expedientillo. Núm. Exp. 49/2020 Expedientillo.

Palomera Estrada Francisca vs. Estrada Galván Herminia. Exhortos Civil Acdo. en el Exh. que Remite el Juz. Mixto de Primera Instancia Con Residencia en Acaponeta, Nayarit. 1 Acdo. en Exhorto. Núm. Exp. 521/2024.

Pérez Martínez Verónica Rocío vs. Nekepso S de R.L. de C.V. y Vaga Construcciones S de R.L. de C.V. Ord. Civil Elaborar Oficios. 1 Acdo. Núm. Exp. 297/2024.

Promotora de Hotees S.A. de C.V. y Otro vs. Carlos Humberto Ruíz Peña y Otro. Juris. Voluntaria Civil Vista Promovente. 1 Acdo. en Expedientillo. Núm. Exp. 549/2016.

Promotora de Sistemas de Información Sapi de C.V. vs. Corafi Asesores Ejecutivos Sociedad Anónima de Capital Variable y Dávila de la Vega René. Ejecutivo Mercantil Dilig. Practicada. 1 Acdo. Núm. Exp. 393/2022 Tomo II.

SOLO CONSULTA
SOLO CONSULTA
SOLO CONSULTA

Proyectos Adamantine, Sociedad Anónima de Capital Variable, Sociedad Financiera de Objeto Múltiple, Entidad Regulada vs. Mario Rafael López Portillo Carvajal y Fabiola Ramírez Quirarte. Especial Hipotecario Civil Vista Promovente. 1 Acdo. Núm. Exp. 955/2018.

Quejoso. José Norberto Becerra López por Conducto de su Apoderado Víctor Manuel Tha Poot. Ejecutivo Mercantil Se Difiere Aud. Constitucional. 1 Acdo. en Amparo. Núm. Exp. 657/2023 657/2023.

Salazar Ceballos Regina Guadalupe vs. Operadora de Hospitales Ángeles, Sociedad Anónima de Capital Variable, Barush Mario Cervantes Valladolid Ycooperativa Prosalud Mutuus, S.C. de R.L. de C.V. Ord. Civil Autr. Sicor. 1 Acdo. Núm. Exp. 563/2021 Tomo II.

Scotiabank Inverlat, Sociedad Anónima, Institución de Banca Múltiple, Grupo Financiero Scotiabank Inverlat vs. Covarrubias Cruz Gerardo Lorenzo. Especial Hipotecario Civil Una Vez que Exhiba Avalúo. 1 Acdo. Núm. Exp. 765/2022.

Secreto. Ejecutivo Mercantil Auto Admisorio. 1 Acdo. Núm. Exp. 465/2024.

Secreto. Ejecutivo Mercantil Prevención. 1 Acdo. Núm. Exp. 527/2024.

Terrazas López Rafael vs. Juan Gerardo Jiménez Nava. Especial Hipotecario Civil Autorización. 1 Acdo. Núm. Exp. 813/2015.

Toyota Financial Services México S.A. de C.V. vs. García Aguilar Bogar. Ejecutivo Mercantil Informe Ine. 1 Acdo. Núm. Exp. 473/2023.

Trujillo Hernández Emigdio vs. Tolca Construcciones Sa y Trujillo Hernández Ana Laura. Ord. Mercantil Paralelo. 1 Acdo. Núm. Exp. 973/2023.

Trujillo Hernández Emigdio vs. Tolca Construcciones Sa y Trujillo Hernández Ana Laura. Ord. Mercantil No Exhibio Billete de Garantía. 1 Acdo. en Amparo. Núm. Exp. 973/2023 Amparo:409/2024-IV.

Velázquez Rodríguez Raquel vs. Pedro Beltrán Alva, Susana Arellano de Zepeda, Registro Público de la Propiedad y el Comercio. Ord. Civil Devolución Documentos. Citación a Sent. Definitiva. 1 Acdo. Núm. Exp. 1019/2022.

Volkswagen Leasing S.A. de Dcv vs. Xhidel Comercializadora S.A. de C.V. y Reyes Alcántara Alejandro. Ejecc. de Garantías Otorgadas Mediante Prenda Sin Transmisión de Pos. y Fideicomiso de Garantía [Procedimiento Judicial] Mercantil Exhibe Minuta. 1 Acdo. Núm. Exp. 1091/2023.

NO PUBLICADOS

Banco Santander México, S.A., Institución de Banca Múltiple, Grupo Financiero Santander México vs. Soluciones Logísticas Saas del Norte, S.A. P. I. de C.V. y Gutiérrez Gutiérrez Juan José. Exhortos Civil Acdo. no Publ. del 16 de Mayo del 2024 en el Exh. que Remite el Juz. Décimo de Lo Civil Especializado en Materia Mercantil del Partido Judicial de Tijuana, Baja California. 1 Acdo. en Exhorto. Núm. Exp. 511/2024.

AUDIENCIA

Gómez Moreno antes Banco Mercantil del Norte, S.A. Institución de Banca Múltiple, Grupo Financiero Banorte Edmundo vs. Mendoza Gómez María del Rosario y de Gandiaga Corona Iñaki Alexander. Aud. Incidental Especial Hipotecario Civil. 1 Audiencia. Núm. Exp. 453/2015 Tomo II.

Vargas Águila Eduardo vs. Martínez Vargas Jéssica. Dilig. de Estampamiento de Firmas Controversias de Arrendamiento Civil. 1 Audiencia. Núm. Exp. 1267/2023.

LA SECRETARIA DE ACUERDOS
LIC. GUADALUPE BOLAÑOS SÁNCHEZ

SECRETARÍA "B"
ACUERDOS DEL 17 DE MAYO DEL 2024

Aurelio Lara Encarnación su Cesionario de Cibanco Sociedad Anónima Institución de Banca Múltiple Actuando en su Carácter de Fiduciaria en el Fideicomiso F00026 vs. María de la Luz Rosas Bonilla. Especial Hipotecario Civil 2 Acdos. Núm. Exp. 210/2021.

Banco Actinver, Sociedad Anónima, Institución de Banca Múltiple, Grupo Financiero Actinver, en su Carácter de Fiduciario del Fideicomiso de Administración 2447 vs. López Ramírez Esther. Especial Hipotecario Civil Glose de Expedientillo. 2 Acdos. Núm. Exp. 812/2019.

Banco del Bajío, Sociedad Anónima, Institución de Banca Múltiple vs. Jorge Arturo Vital Cruz. Especial Hipotecario Civil Glose de Expedientillo. 2 Acdos. Núm. Exp. 340/2019.

BBVA Bancomer, S.A. Institución de Banca Múltiple, Grupo Financiero BBVA Bancomer vs. Alicia Ramírez González. Especial Hipotecario Civil Glose de Expedientillo. 2 Acdos. Núm. Exp. 822/2013.

Cabrera Villaseñor Esperanza vs. Tecnología Aplicada a Negocios, Sociedad Anónima de Capital Variable. Ord. Mercantil Acdo. en Expedientillo. 1 Acdo. Núm. Exp. 586/2020.

Ckd Activos 8 Sociedad Anónima Promotora de Inversión de Capital Variable vs. Ochoa Gutiérrez Javier y Torres Flores María Guadalupe. Juris. Voluntaria Civil Autorización. 1 Acdo. Núm. Exp. 442/2022.

Emjag Supervisiones, Sociedad Anónima de Capital Variable antes Banco Invex Sociedad Anónima, Institución de Banca Múltiple, Invex Grupo Financiero en su Carácter de Fiduciario del Fideicomiso Irrevocable de Centro de Capital Número (860) Ochocientos Sesenta vs. Carlos Alberto Aguilar Acosta y Yesenia Franco González. Especial Hipotecario Civil Acdo. Llegada de Autos. 1 Acdo. Núm. Exp. 562/2016.

Escalante Rincón Armando y Sánchez Hernández Bertha vs. Grupo Mexicano de Seguros, Sociedad Anonima de Capital Variable. Ord. Civil Glose de Expedientillo. 2 Acdos. Núm. Exp. 34/2021 Tomo III.

Fernández Mungia Clementina vs. Eduardo Urzaiz Meza. Especial Hipotecario Civil Prevención. 1 Acdo. Núm. Exp. 528/2024.

García Nava Margarita su Sucesión vs. González Dávalos Virginia. Ord. Civil Entregar Cheques Terminado. 1 Acdo. Núm. Exp. 804/2021.

Garduño Vergara Juan Carlos su Sucesión vs. Dulce María Candiani Garduño y Víctor Hugo Álvarez Colunga. Ord. Civil Glose de Expedientillo. 2 Acdos. Núm. Exp. 1436/2019.

Hipotecaria Nacional S.A. de C.V. Sociedad Financiera de Objeto Múltiple, Entidad Regulada, Grupo Finanbciero BBVA Bancomer hoy BBVA Bancomer, S.A. Institución de Banca Múltiple Grupo Financiero BBVA Bancomer vs. Quiñonz Ayala y Otro Mioguel Ángel. Especial Hipotecario Civil Elaborar Exhorto. 1 Acdo. Núm. Exp. 1636/2010 Tomo II.

Hipotecaria Nacional, S.A. de C.V. Sociedad Financiera D Eobjeto Múltiple, Entidad Regulada Grupo Financiero BBVA Bancomer vs. Daniel Huerta Hernández y Karla de la Cruz Flores. Especial Hipotecario Civil Glose de Expedientillo. 1 Acdo. Núm. Exp. 818/2016 Tomo II.

HSBC México Sociedad Anónima Institución de Banca Múltiple vs. José Luis Hernández Martínez. Especial Hipotecario Civil Constancia de Publicación Edicto. 1 Acdo. Núm. Exp. 240/2021.

HSBC México, S.A. Institucionde Banca Múltiple, Grupo Financiero HSBC, División Fiduciaria, en su Carácter de Fiduciario en el Fideicomiso Irrevocable Número F/262323 vs. Omar Raúl Barrera del Valle y Claudia Santiago Rodríguez. Especial Hipotecario Civil Sin Lugar Recurso de Revocación. 2 Acdos. Núm. Exp. 98/2013.

Instituto de Seguridad y Servicios Sociales de Los Trabajadores del Estado a Través de su Fondo de la Vivienda Fovissste vs. Robles Sánchez Moisés Lázaro y Méndez López Cielo. Especial Hipotecario Civil Elaborar Exhorto. 1 Acdo. Núm. Exp. 168/2022.

Instituto del Fondo Nacional de la Vivienda para los Trabajadores (Infonavit) vs. Lira Loaiza Jorge y Moreno Pérez Edith. Especial Hipotecario Civil Adjudicación Directa. 1 Acdo. Núm. Exp. 228/2020.

Íñiguez Flores José Luis vs. Durán Rodríguez Luis José. Controversias de Arrendamiento Civil Desahoga Vista Inc. Admite Pruebas. 2 Acdos. Núm. Exp. 1052/2023.

Lebrija Bailleres Álvaro vs. Agora Recursos, S.A. P. I de C.V. Sofom E. N. R. Ejecutivo Mercantil Dev. Exh. Sin Dilig. Vista. 2 Acdos. Núm. Exp. 1120/2018 Tomo IV.

Mercado Carlos Reyes vs. Crafe S.A. de C.V. Ord. Civil Rebeldia Señala Fecha de Aud. Prev. 1 Acdo. Núm. Exp. 1206/2022.

Miranda Díaz Roberto y Campos Cruz Eduardo vs. Rafael Antonio Díaz López. Proced. Convencional Mercantil Civil Razon Actuarial Vista. 1 Acdo. Núm. Exp. 742/2018 Tomo III.

Oviedoalpizar Omar vs. Blumenkron Jordi Silvestre. Ejecutivo Civil Comunicado de Sala. 1 Acdo. Núm. Exp. 22/2022.

Padilla & Bujalil, S. C vs. Alejandro Hernández García Negrete y Rossana de la Luz Orozco Corona. Controversias de Arrendamiento Civil Glose de Expedientillo. 2 Acdos. Núm. Exp. 1084/2014 Tomo II.

Pinzón Nolazco Elizabeth vs. Inmobiliaria 500 S.A. Exhortos Civil Acdo. en el Exh. que Remite el Juz. Tercero Civil del Distrito Judicial de Toluca, Estado de México. 1 Acdo. en Exhorto. Núm. Exp. 520/2024.

Ruíz Ruíz Benito vs. Villasana Gerónima. Controversias de Arrendamiento Civil Glose de Expedientillo. 2 Acdos. Núm. Exp. 222/2022.

Scotiabank Inverlat Sociedad Anónima Institución de Banca Múltiple Grupo Financiero Scotiabank Inverlat vs. Cruz Salazar Verónica y Sánchez Miranda Jesús. Especial Hipotecario Civil Convn. a Revisión. 1 Acdo. Núm. Exp. 1220/2023.

SOLO CONSULTA
SOLO CONSULTA
SOLO CONSULTA

Scotiabank Inverlat, Sociedad Anónima, Institución de Banca Múltiple, Grupo Financiero Scotiabank Inverlat vs. Guillermo Peña Campuzano. Especial Hipotecario Civil Terminado por Pago Expedientillo. 1 Acdo. en Expedientillo. Núm. Exp. 828/2019.

Secreto. Ejecutivo Mercantil Auto Admisorio. 1 Acdo. Núm. Exp. 470/2024.

Secreto. Ejecutivo Mercantil Elaborar Exhorto. 1 Acdo. Núm. Exp. 238/2023.

Secreto. Ejecutivo Mercantil Prevención. 1 Acdo. Núm. Exp. 526/2024.

Secreto. Providencias Precautorias Mercantil Desecha. 1 Acdo. Núm. Exp. 422/2024.

Terreros Arzamendi Hilda vs. Sanatorio y Servicios Médicos Obregón, S.A. de C.V. (Hospital Obrgon) & Doctor Zosti O. Doctor Sosti Bellini Damián Ariel. Ord. Civil Señala Perito Entrevista. 6 Acdos. Núm. Exp. 352/2018 Tomo IV.

Urrutia Navarro Marco Antonio vs. Sánchez Alemán Angélica y Sánchez Alemán Emilio Francisco. Ejecutivo Mercantil Contesta Demanda Vista Excepciones. 1 Acdo. Núm. Exp. 322/2024.

Von Ruster y Howard María del Coral Ena vs. Krostantin Hess de la Vega Bruno. Ejecutivo Mercantil Glose de Expedientillo. 2 Acdos. Núm. Exp. 1286/2019.

Zapotitla Fierro José Antonio vs. León de García Dora y García Álvarez Felipe y Esquivel Anaya Herminia y C Director del Registro Público de la Propiedad y del Comercio de la Ciudad de México. Ord. Civil Contesta Reserva Faltan Codemandados. 1 Acdo. Núm. Exp. 206/2024.

AUDIENCIA

Instituto de Vivienda de la Ciudad de México vs. Pimentel Toro Corina del Carmen. Aud. Previa y de Concil. Ord. Civil. 2 Audiencias. Núm. Exp. 1258/2023.

SENTENCIA INTERLOCUTORIA

Cervantes Miguel Tania vs. De Nova Morales Irma. Ejecutivo Mercantil Sent. Interl. D 1 Núm. Exp. 118/2023

LA SECRETARIA DE ACUERDOS
LIC. LIBIA MENDOZA RUÍZ

SEPTUAGÉSIMO DE LO CIVIL

SECRETARÍA "A"
ACUERDOS DEL 17 DE MAYO DEL 2024

Amore Auditorio S.A. de C.V. y Delgada y Cuadrada S.A. de C.V. vs. Nacional Financiera Sociedad Nacional de Crédito Institución de Banca de Desarrollo como Fiduciaria en el Fideicomiso para el Uso y Aprovechamiento del Auditorio Nacional. Ord. Mercantil Girese Oficio. 1 Acdo. Núm. Exp. 1043/2018.

Banco Mercantil del Norte, S.A. Institución de Banca Múltiple, Grupo Financiero Banorte vs. Valencia Santiesteban Alan. Ejecutivo Mercantil Estese a Lo Ordenado. 1 Acdo. Núm. Exp. 209/2024.

Banco del Bajío S.A. Institución de Banca Múltiple vs. Escobedo Valle Guadalupe. Especial Hipotecario Civil Publicaciones Exhibidas. 1 Acdo. Núm. Exp. 1139/2019.

BBVA Bancomer S.A., Institución de Banca Múltiple, Grupo Financiero BBVA Bancomer vs. López Rosas Miguel Ángel y Cruz Morales Diali. Especial Hipotecario Civil Acdo. de Tramite. 1 Acdo. Núm. Exp. 165/2021.

Calnacasco Mejía Lucely vs. Calnacasco Vázquez Enrique y Calnacasco Vázquez Víctor. Ejecutivo Mercantil Oficio a Disposición. 1 Acdo. Núm. Exp. 225/2024.

Cortés Baños Miguel Ángel vs. Barba Álvarez Beatriz Gisela. Ord. Civil Cit. para Sent. Def. 3 Acdos. Núm. Exp. 1107/2023.

Francia Zapata Sabás Cristian vs. Fonseca Ferriz Laura Elena y Salcido y Perezcano María Fernanda. Ord. Civil Desahogo de Vista. 1 Acdo. Núm. Exp. 257/2021 Cuarto Tomo IV.

García González Jorge Andrés vs. Rubio Sofía Vera. Especial Hipotecario Civil Acdo. de Tramite. 2 Acdos. Núm. Exp. 815/2019 Segundo Tomo II.

García Wong Edmundo vs. Filisola de la Fuente Ángel Jonnathan. Ejecutivo Mercantil Publicaciones Exhibidas. 1 Acdo. Núm. Exp. 319/2023.

HSBC México Sociedad Anónima Institución de Banca Múltiple Grupo Financiero HSBC División Fiduciaria en su Carácter de Fiduciario en el Fideicomiso Irrevocable Número F 262323 vs. Bernal Téllez Francisca Lizeth. Vía de Apremio Civil Acdo. de Tramite. 1 Acdo. Núm. Exp. 895/2023.

Inmuebles y Servicios Niza, S.A. de C.V. vs. Pedroza del Río Carlos. Ord. Mercantil Rindase Informe. 1 Acdo. en Amparo. Núm. Exp. 393/2020 Amparo 630/2024 Promov. por Blanca Monserrat Sánchez Guerrero.

Instituto del Fondo Nacional de la Vivienda para los Trabajadores (Infonavit) vs. Castro Chalacha Mauricio y Ramírez Madero Cristina. Exhortos Civil Elabórese Cédula. 1 Acdo. en Exhorto. Núm. Exp. 419/2024.

Instituto del Fondo Nacional de la Vivienda para los Trabajadores (Infonavit) vs. García Salazar Saúl. Especial Hipotecario Civil Se Difiere Audiencia. 1 Acdo. en Amparo. Núm. Exp. 53/2018 Amparo 409/2024-III Promov. por Saúl García Salazar.

López González Enrique y López Pablo Víctor Manuel vs. Qualitas Compañía de Seguros S.A. de C.V. Ord. Civil Acdo. de Tramite. 1 Acdo. Núm. Exp. 227 /2024.

Maldonado Carrera Jesús su Sucesión vs. Carrera Pérez José. Ord. Civil Llegada y Radicación. 1 Acdo. Núm. Exp. 229/2019.

Martínez López María Elizabeth vs. García Navarete Valeria Anahí y Velázquez Madero Alberto. Ord. Civil Se Inhibe. 1 Acdo. Núm. Exp. 521/2024.

Money Holding S.A. P. I. de C.V. Sofom E. N. R vs. Sistemas y Diseños Estratégicos, Sociedad Anónima de Capital Variable, Grupo Riviera Sociedad Anónima de Capital Variable, Gitlin Dorfman Moisés, Gitlin Blumrosen Israel, Marcovich Gitlin Esther, Gitlin Dorfman Raquel y Marcovich Riwich Isaac Mordje, su Sucesión. Ejecutivo Mercantil Acdo. de Tramite. 4 Acdos. Núm. Exp. 701/2020 Cuatro Tomo.

Money Holding S.A. P. I. de C.V. Sofom E. N. R vs. Sistema y Diseños Estratégicos S.A. de C.V. y Grupo Rivera Sociedad Anónima de Capital Variable y Gittlin Dorfman Moisés y Gitlin Blumrosen Israel y Marcovich Gitlin Esther y Gitlin Dorfman Raquel y Marcovich Riwich Isaac Mordje, su Sucesión. Ejecutivo Mercantil Acdo. de Tramite. 3 Acdos. Núm. Exp. 699/2020 Tercer Tomo.

Money Holding S.A. P. I. de C.V., Sofom E. N. R vs. Grupo Riviera S.A. de C.V., Gitlin Dorfman Moisés, Gitlin Blumrosen Israel, Gitlin Dorfman Raquel y Marcovich Riwich Isaac Mordje, su Sucesión. Ejecutivo Mercantil Acdo. de Tramite. 3 Acdos. Núm. Exp. 703/2020 Cuarto Tomo IV.

Pérez Felipe Jorge y Lara Rojas Yolanda vs. Axa Seguros S.A. de C.V. Ord. Civil Acdo. de Tramite. 1 Acdo. Núm. Exp. 685/2021 Segundo Tomo.

Pérez Hernández Érika vs. Trejo Fuentes Eduardo Manuel. Ord. Civil Rindase Informe. 1 Acdo. en Amparo. Núm. Exp. 689/2014 Amparo 542/2024-II Promov. por Érika Pérez Hernández.

Pérez de Jesús Rigoberto y Morales Aguilar Cecilia y Pérez Morales Yahir y Pérez Morales Luis Alberti vs. Seguros Banorte S.A. de C.V. Ord. Civil por Exhibido Dictamen y Vista. 1 Acdo. Núm. Exp. 645/2021 Tomo II.

Secreto. Ejecutivo Mercantil Se Desecha. 1 Acdo. Núm. Exp. 231/2024.

Secreto. Ejecutivo Mercantil Se Desecha. 1 Acdo. Núm. Exp. 233/2024.

Secreto. Ejecutivo Mercantil Se Desecha. 1 Acdo. Núm. Exp. 237/2024.

Secreto. Ejecutivo Mercantil Se Desecha. 1 Acdo. Núm. Exp. 337/2024.

Secreto. Ejecutivo Mercantil Se Desecha. 1 Acdo. Núm. Exp. 347/2024.

Secreto. Ejecutivo Mercantil Se Desecha. 1 Acdo. Núm. Exp. 361/2024.

Secreto. Controversias de Arrendamiento Civil Prevención. 1 Acdo. Núm. Exp. 509/2024.

Secreto. Providencias Precautorias Mercantil Prevención. 1 Acdo. Núm. Exp. 517/2024.

Secreto. Exh. Mercantil Auto Admisorio. 1 Acdo. en Exhorto. Núm. Exp. 519/2024.

Secreto. Ejecutivo Mercantil Se Desecha. 1 Acdo. Núm. Exp. 641/2023.

Secreto. Ejecutivo Mercantil Se Desecha. 1 Acdo. Núm. Exp. 705/2023.

Sicrea Comercial S.A. de C.V. vs. López García María de Lordes. Ejecutivo Mercantil Exh. a Disposición. 1 Acdo. Núm. Exp. 445/2024.

Sofom Inbursa S.A. de C.V. Sofom Er Grupo Financiero Inbursa vs. Bcx Trading Co. Sociedad Anónima de Capital Variable y Bcx Apparel Sociedad Anónima de Capital Variable y Escobar Leal Leonardo. Ejecutivo Mercantil Edicto a Disposición. 1 Acdo. Núm. Exp. 633/2021.

SOLO CONSULTA

Uribe Ortega José Luis vs. Cassab y Espinosa Jorge y Cassab Martínez María Martha del Carmen. Ord. Civil Admisorio. 1 Acdo. Núm. Exp. 461/2024.

Vázquez Hernández Enrique Arturo vs. Hernández Escalante Leónides y Villafuerte Rivera Martha Lilia. Ejecutivo Civil Acept. de Cargo. 1 Acdo. Núm. Exp. 301/2021 Segundo Tomo II.

AUDIENCIA

Pérez Felipe Jorge y Lara Rojas Yolanda vs. Axa Seguros S.A. de C.V. Aud. Ord. Civil. 1 Audiencia. Núm. Exp. 685/2021 Segundo Tomo.

Pérez Vertti Tenorio Saúl Iván vs. Soto Sánchez Alicia. Aud. Ord. Civil. 1 Audiencia. Núm. Exp. 261/2020.

SENTENCIA DEFINITIVAS DEL 17 DE MAYO DEL 2024

Herrera Reyes José Luis vs. Grupo Mexicano de Seguros, S.A. de C.V. Ord. Civil Sent. Def. 1 Núm. Exp. 341/2021 Segundo Tomo

LA SECRETARIA DE ACUERDOS
LIC. DOLORES RODRIGUEZ TORRES

SECRETARÍA "B"
ACUERDOS DEL 17 DE MAYO DEL 2024

Administradora Fome 2 Sociedad de Responsabilidad Limitada de Capital Variable vs. González Mafra Manuel. Juris. Voluntaria Civil Autorización. 1 Acdo. Núm. Exp. 766/2022.

Banco Mercantil del Norte S. A, Institución de Banca Múltiple, Grupo Financiero Banorte vs. Sotelo Aguilar Mónica. Especial Hipotecario Civil Acuerdo. 3 Acdos. Núm. Exp. 406/2017.

Banco Actinver Sa Institución de Banca Múltiple Grupo Financiero Actinver en su Carácter de Fiduciariodel Fideicomiso de Administración 2447 vs. Chinas Suárez Javier. Juris. Voluntaria Civil Acuerdo. 1 Acdo. Núm. Exp. 1022/2023.

Banco Base Sociedad Anónima Banca Múltiple Grupo Financiero Base vs. Cumafar Sociedad Anónima de Capital Variable y Mercado Bazbaz Margot. Especial Hipotecario Civil Exh. Sin Diligenciar. 1 Acdo. Núm. Exp. 944/2019.

Banco Invex S.A. Institución de Banca Múltiple Invex Grupo Financiero en su Calidad de Fiduciario del Fideicomiso Irrevocable vs. Grupo Inmobiliario K, S.A. Metropolitana S.A. P. I. de C.V. y Otros. Especial Hipotecario Civil Autorización. 1 Acdo. en Tercería. Núm. Exp. 146/2013 Luna Zaldívar Ma. de Loudes.

Banco Invex S.A., Institución de Banca Múltiple, Invex, Grupo Financiero Fiduciario, como Fiduciario del Fideicomiso 1301 vs. Mónica Gabriela Nieves López. Especial Hipotecario Civil Acuerdo. 3 Acdos. en Amparo. Núm. Exp. 1638/2010 Amparo 416/2024-I Promov. por Mónica Gabriela Nieves López.

Banco Monex S.A. Institución de Banca Múltiple, Monex Grupo Financiero, División Difuciaria en su Carácter de Fiduciario del Fideicomiso Empresarial Irrevocable de Administración y Garantía Número F/3443 vs. Ruíz Monroy José Antonio y Ruíz Ríos Mónica Alejandra. Ejecutivo Mercantil Deberá Estarse a Lo Ordenado. 1 Acdo. Núm. Exp. 698/2015 Tomo II.

Bp Estaciones y Servicios Energeticos S.A. de C.V. vs. Servicio Carretero Jocotepec S.A. de C.V. Ord. Mercantil Acuerdo. 1 Acdo. Núm. Exp. 1278/2023.

Campuzano Mayen Lilia vs. Barrios Rebollo También Conocido como Gonzalo Barrios Reboyo Gonzalo y Barrios Rebollo María Ana. Ord. Civil Ofrecimiento de Pruebas. 1 Acdo. Núm. Exp. 1096/2023.

Cano Manzano Laura vs. Manzano Méndez Ernesto. Ord. Civil Expedientillo. 1 Acdo. Núm. Exp. 910/2012.

Ci Bancop S.A. Institución de Banca Múltiple, The Bank Of New York Mellon S.A., Institución de Banca Múltiple, Actuando en su Carácter de Fiduciaria en el Fideicomiso F/00102 vs. Hernández Gómez Rosa Guadalupe y Otro. Especial Hipotecario Civil Acuerdo. 1 Acdo. Núm. Exp. 1286/2018 Segundo Tomo.

Ckd Activos 7, S.A. P. I. de C.V. vs. Salazar León Socorro. Especial Hipotecario Civil Acuerdo. 1 Acdo. Núm. Exp. 542/2015 Segundo Tomo.

Copropietarios de la Unidad Esperanza A.C. vs. Pedraza Hernández Sandra. Ord. Civil Túrnese Los Presentes Autos Al C. Actuario. 2 Acdos. Núm. Exp. 114/2020 Segundo Tomo.

Corporativo Zendere I. S.A. Promotora de Inversión de C.V. vs. López Sandoval José Luis. Especial Hipotecario Civil Vista. 1 Acdo. Núm. Exp. 444/2013 Segundo Tomo.

Cortés Hernández Alicia vs. Fraccionadora de San Antón Sa y C Director del Registro Público de la Propiedad del Estado de Morelos y Inmobiliaria Rt S.A. Ord. Civil Acuerdo. 1 Acdo. Núm. Exp. 74/2024.

Estrada Ramos Kevin David. Exhortos Civil Vista. 1 Acdo. en Exhorto. Núm. Exp. 494/2024.

Félix Blanco Diseño y Arquitectura S.C. vs. Turismo Gourmet Sapi de C.V. y de la Vega Jiménez Sergio y Gehrke Sánchez Alexander Rafael. Ejecutivo Mercantil Acuerdo. 1 Acdo. Núm. Exp. 388/2019 Quinto Tomo.

Flores Cadena Edgar vs. Cabello Miranda Alma y C Director del Registro Público de la Propiedad y del Comercio de la Ciudad. Ord. Civil Acuerdo. 2 Acdos. Núm. Exp. 1204/2019.

González Pérez Brandon Leonel vs. Grupo Mexicano de Seguros S.A. de C.V. Exhortos Civil Auto de Radicación. 1 Acdo. en Exhorto. Núm. Exp. 520/2024.

Gómez Zavala Eduardo vs. Villarreal Sosa Felipe Mauricio y Arriaga García María del Rosario y Villareal Valderrama Eutiquio Hermilio y Sosa Ortiz Beatriz. Especial Hipotecario Civil Acuerdo. 1 Acdo. Núm. Exp. 792/2018 Segundo Tomo.

Hernández Alvarado Angelino su Sucesión vs. Hernández Alvarado Fernando su Sucesión. Ord. Civil Acuerdo. 1 Acdo. Núm. Exp. 1254/2023.

HSBC México Sa Institución de Banca Múltiple Grupo Financiero HSBC División Fiduciaria en su Carácter de Fiduciario del Fideicomiso Irrevocable Número F/303623 vs. Buenrostro Martínez Fabiola. Vía de Apremio Civil Se Desechó. 1 Acdo. Núm. Exp. 414/2024.

HSBC México, Institución de Bancamultiple, Grupo Financiero HSBC, División Fiduciaria, en su Carácter de Fiduciario en el Fideicomiso Irrevocable F/234036 vs. Roberto Garrido Marquina. Esp. Hip. Girese Exhorto. 1 Acdo. Núm. Exp. 252/2010.

Impulso Crediticio Empresarial S.A. de C.V. Sofom Enr vs. Vázquez Gongora Alejandro Canek. Ejecutivo Mercantil Sin Lugar a Proveer. 1 Acdo. Núm. Exp. 710/2021 Segundo Tomo.

Inmobiliaria Quetzal, S.A. de C.V. vs. Procesadora de Vidrio y Cristal Yahe, S.A. de C.V. y Hernández Obando Olivia Teresa. Controversias de Arrendamiento Civil Acuerdo. 1 Acdo. Núm. Exp. 556/2017.

Instituto del Fondo Nacional de la Vivienda para los Trabajadores (Infonavit) vs. Baltazar Valladares Vilchis. Especial Hipotecario Civil Exh. Sin Diligenciar. 1 Acdo. Núm. Exp. 610/2017.

Instituto del Fondo Nacional de la Vivienda para los Trabajadores Infonavit vs. Arévalo Meraz Claudia Patricia y Paredes García Juan. Especial Hipotecario Civil Acuerdo. 1 Acdo. Núm. Exp. 712/2021.

Martínez Anaya Joaquín vs. Álvarez Rico Vda. de Marenco Guadalupe y Marenco Piquent Sara y Herrera León Vda. de Harenco Beatriz y Paramo Harenco Claudia Lorena y Ángel Amador Sara Patricia y Ángel Amador Carlos Fernando y Arceo Higareda Celia y C. Director del Registro Público de la Propiedad y de Comercio de la Ciudad de México. Ord. Civil Formese Tomo. 1 Acdo. Núm. Exp. 430/2023.

Meléndez Bernal Ma del Carmen vs. Juárez García María Angélica García Cervantes Delia. Controversias de Arrendamiento Civil Vista. 1 Acdo. Núm. Exp. 1272/2019.

Ml Concierge Services S de R.L. de C.V. vs. Carrasco Ortega Francisco Adrián. Ord. Civil Se Desechó. 1 Acdo. Núm. Exp. 518/2024.

Money Holding S.A. P. I. de C.V., Sofom E. N. R vs. Grupo Riviera S.A. de C.V. y Gitlin Dorfman Moisés y Gitlin Blumrosen Israel y Gitlin Dorfman Raquel y Marcovich Riwich, su Sucesión Isaac Mordje. Ejecutivo Mercantil Acuerdo. 3 Acdos. Núm. Exp. 702/2020 Quinto Tomo.

Mostalac Buentello David Adrián vs. Cahue Martínez José Belén y Villaseñor Pizaña Pedro. Controversias de Arrendamiento Civil Dilig. Practicada. 2 Acdos. Núm. Exp. 410/2024.

Nueva Wal Mart de México S. de R. L. de C.V. vs. Fondo 1 Querétaro S.A. P. I. de C.V. en su Carácter de Fideicomitente y Fideicomisario a, en el Fideicomiso de Administración F/851-01300. Controversias de Arrendamiento Civil Acuerdo. 1 Acdo. Núm. Exp. 762/2022.

Oliveras Ruíz Salvador José vs. Payan León Bonilla Joel Luis y Segura Velázquez María Elena. Controversias de Arrendamiento Civil Autorización. 1 Acdo. Núm. Exp. 606/2018 Segundo Tomo.

Reyes Juárez Micaela y Reyes Juárez Felisa vs. C Director del Registro Público de la Propiedad y del Comercio de la Ciudad de México y Juárez Gamez Fortunata y Quien También Utiliza el Nomnbre de Fortunata Álvarez Gamez. Ord. Civil Vista. 1 Acdo. Núm. Exp. 1154/2023.

Romero Patiño María de la Luz Juana vs. Méndez Romero Cristóbal y Álvarez Pérez María Eugenia y Méndez Álvarez Juan Carlos y Méndez Álvarez Alfonso David. Ord. Civil Acuerdo. 1 Acdo. Núm. Exp. 220/2024.

SOLO CONSULTA
SOLO CONSULTA
SOLO CONSULTA

Salazar Gastélum María Guadalupe y Lachica Gutiérrez Limhara Kikey vs. Grupo Mexicano de Seguros S.A. de C.V. Ord. Civil Deberá Estarse a Lo Ordenado. 2 Acdos. Núm. Exp. 312/2021 Segundo Tomo.
Secreto. Providencias Precautorias Mercantil Acuerdo. 1 Acdo. Núm. Exp. 160/2024.
Secreto. Controversias de Arrendamiento Civil Se Desechó. 1 Acdo. Núm. Exp. 452/2024.
Secreto. Exh. Mercantil Elabórese Cédula. 1 Acdo. en Exhorto. Núm. Exp. 462/2024.
Secreto. Ejecutivo Mercantil Auto Admisorio. 1 Acdo. Núm. Exp. 492/2024.
Sofom Inbursa S.A. de C.V. Sociedad Financiera de Objeto Múltiple Entidad Regulada Grupo Financiero Inbursa vs. Servicios Especializados en Construcción S.A. de C.V. y Arteaga Marcelo Margarita, Ejecutivo Mercantil Sin Lugar a Proveer. 1 Acdo. Núm. Exp. 190/2020 Segundo Tomo.
Start Banregio Sociedad Anónima de Capital Variable, Sociedad Financiera de Objeto Múltiple, Entidad Regulada, Banregio Grupo Financiero, antes Af Banregio Sociedad Anónima de Capital Variable, Sociedad Financiera de Objeto Múltiple, Entidad Regulada, Banregio Grupo Financiero vs. Conexis de México Sociedad Anónima de Capital Variable y Lozada Neyra Javier Allan. Ejecutivo Mercantil Publiquese por Edictos. 1 Acdo. Núm. Exp. 290/2021.
AUDIENCIA
Meza Candela Rocendo vs. Lima Hernández José su Sucesión y Salazar Trinidad Ignacio. Aud. Previa y de Concil. Ord. Civil. 1 Audiencia. Núm. Exp. 1302/2023.

EL SECRETARIO DE ACUERDOS
LIC. FORTUNATO ZAPATA TENORIO

SEPTUAGÉSIMO PRIMERO DE LO CIVIL

SECRETARÍA "A"
ACUERDOS DEL 17 DE MAYO DEL 2024

Banco Regional Sociedad Anónima Institución de Banc Amultiple Banregio Grupo Financiero vs. Metrika México Sociedad Anónima de Capital Variable, Corporación Edifica Sociedad Anónima de Capital Variable, Industria Mueblera Instudio Sociedad Anónima de Capital Variable, Consorcio Inmoconstructora Inmx Sociedad Anónima de Capital Variable, Alfonso Alberto Méndez Patrón. Providencias Precautorias Mercantil Acuerdo. 1 Acdo. Núm. Exp. 203/2019.
Camarena García María vs. Kahlo Alcalá Guillermo. Ejecutivo Mercantil Cedula Sin Diligenciar. 1 Acdo. Núm. Exp. 649/2023.
Chávez González David vs. Juan Roberto; Patricia Melania; Santiago; Claudia Guadalupe y José Luis, todos de Apellidos Mac-Gregor González. Ord. Civil Acdo. de Trámite. 1 Acdo. Núm. Exp. 455/2020.
Comercio e Inversiones Inverimobit, S.A. de C.V. y Nicolás Hernández Ángel Miguel vs. Ernesto Alfaro Moreno. Especial Hipotecario Civil Autoriza. 1 Acdo. Núm. Exp. 977/2018.
Corporativo Musa S.A. de C.V. vs. Desarrollos Inmobiliarios Karava S.A. de C.V. Fausto Fernando Córdova Zamorano. Controversias de Arrendamiento Civil Acuerdo. 1 Acdo. Núm. Exp. 357/2021.
Credix Gs Sociedad Anónima de Capital Variable, Sociedad Financiera de Objeto Múltiple Entidad No Regulada en su Carácter de Fiduciario en el Contrato de Fideicomiso Irrevocable de Garantía Número Cdx/1922 vs. Babatz Álvarez Bernardo. Vía de Apremio Civil Cedula Dilig. 1 Acdo. Núm. Exp. 981/2023.
Dávila Correa Brenda Claudia vs. Herráez Pérez Alfredo. Especial Hipotecario Civil Autoriza. 1 Acdo. Núm. Exp. 175/2019 Tomo II.
Fernández de la Torre Joshua vs. Flores Rodríguez Alfredo. Ord. Civil Acuerdo. 1 Acdo. Núm. Exp. 531/2023.
Flores Guerrero Miguel Ángel vs. Elmex Superior S.A. de C.V. y Tiendas Super Precio S.A. de C.V. y Grupo Proasa S.A. de C.V. y Demesa Rodríguez Francisco Javier y Rodríguez Macías Jacqueline. Ord. Civil 3 Acdos. Núm. Exp. 31/2022.
Gamboa Pacheco Luisa Gabriela vs. Velázquez Castañeda Kristian Sofía. Controversias de Arrendamiento Civil Surte por Bj. 1 Acdo. Núm. Exp. 899/2022.
González Andonaegui María Yazmín Diana vs. Seguros Atlas S.A. de C.V. Ord. Civil Objeta Documentos. 1 Acdo. Núm. Exp. 243/2023.
González Fuentes Víctor Manuel vs. Margarita de la Trinidad Mendoza Ortega y Otros. Ejecutivo Mercantil Expedir Copias Simples. 1 Acdo. Núm. Exp. 1261/2011.
Grupo Tornado S.A. de C.V. vs. Operadora y Administradora Sw S.A. de C.V. Medios Preparatorios Mercantil Caducidad Civil. 1 Acdo. Núm. Exp. 279/2024.
Janel S.A. de C.V. vs. Rico López Margarita y Rodríguez Arrieta José. Ejecutivo Mercantil Perito Actora Rinde Dictamen. 1 Acdo. Núm. Exp. 121/2024.
Melgarejo Martínez Javier vs. Aguileta Pérez José Juan. Especial Hipotecario Civil Prev Vitual Inicial. 1 Acdo. Núm. Exp. 521/2024.
Mtz Enterprises, S. de R. L. de C.V. vs. Tech Innovation Usa, Llc. y Ali Loeza David. Ejecutivo Mercantil Aclaración de Auto Adm. 1 Acdo. Núm. Exp. 425/2024.
Pérez Heredia Concepción su Sucesión. Juris. Voluntaria Civil Dilig. Apeo y Deslinde. 1 Acdo. Núm. Exp. 185/2021.
Pineda Velázquez Nicolás vs. Tobon Hernández Ivette Anai. Ejecutivo Mercantil Se Saca a Remate Primera Almoneda. 1 Acdo. Núm. Exp. 823/2022.
Ramírez Galicia Elías vs. Maldonado Chávez Miguel Ángel. Especial Hipotecario Civil Sent. Interlocutoria. 1 Acdo. Núm. Exp. 37/2023.
Ramírez López Arturo y Fentanes Juárez Ángel Francisco vs. Ureña Guerrero María Fernanda y Ureña Guerrero Alejandra. Ord. Civil Prevención. 1 Acdo. Núm. Exp. 519/2024.
Rojas Rodríguez Karla vs. Rodrigo Sánchez Mendoza, José Caudillo Pérez. Ord. Civil Turnar Autos. 1 Acdo. Núm. Exp. 1041/2019.
Secreto. Ejecutivo Mercantil Admisión. 1 Acdo. Núm. Exp. 485/2024.
Secreto. Ejecutivo Mercantil Admisión. 1 Acdo. Núm. Exp. 517/2024.
AUDIENCIA
Welbanks III Amaya Nelson Monroe vs. Magda Leticia Chávez Monroy, Roberto Quiroga Chávez, Lourdes Solís Quiroga Chávez, Fabiola Chávez Monroy. Aud. Conciliatoria Ord. Civil. 1 Audiencia. Núm. Exp. 91/2021.
SENTENCIA INTERLOCUTORIA
Instituto del Fondo Nacional de la Vivienda para los Trabajadores (Infonavit) vs. Gallardo Jiménez Julio. Especial Hipotecario Civil Sent. Interl. 1 Núm. Exp. 783/2021

EL SECRETARIO DE ACUERDOS
LIC. JUAN CARLOS ESCOBAR SALAVERRIA

SECRETARÍA "B"
ACUERDOS DEL 17 DE MAYO DEL 2024

Albino López Josúe vs. Daniel Herrera Torres. Especial Hipotecario Civil Of Sala. 1 Acdo. Núm. Exp. 1154/2011.
Celorio Garrido Víctor Manuel vs. Pedro Pérez Pérez, José Eduardo Agustín Pérez Xicoténcatl. Ord. Civil Exh. Diligenciado. 2 Acdos. Núm. Exp. 310/2019.
Condóminos del Condominio Ubicado en José I. Bartolache Número 1739, Colonia del Valle, México, Distrito Federal vs. Promocruz, S.A. de C.V. Ejecutivo Civil Perito Rinde Dictamen. 1 Acdo. Núm. Exp. 776/2015.
Dessetec Desarrollo de Sistemas Sociedad Anónima de Capital Variable vs. Lara Coronado Sabino y Chávez López de Lara Rosa Linda. Especial Hipotecario Civil Practicada Notif. Sociedad Hipotecaria. 1 Acdo. Núm. Exp. 1002/2023.
Finanmadrid México S.A. de C.V. Sofom Er vs. Gatica Ortega Víctor Agustín. Ejecutivo Mercantil Girar Nuevamente Exhorto. 1 Acdo. Núm. Exp. 226/2023.
Flores Cruz Javier y Hernández Ibarra Mónica Marisela vs. Álvarez Reyes Guillermo y Echauri Baca Martha y C. Director del Registro Público de la Propiedad y del Comercio de la Ciudad de México. Ord. Civil Acuerdo. 2 Acdos. Núm. Exp. 1200/2023.
Genaral Datacomm de México S.A. de C.V. vs. Parra Castro Luis Alfredo. Ord. Mercantil Aclaración de Auto Adm. 1 Acdo. Núm. Exp. 420/2024.
González Vélez Adolfo vs. Mecalco Cornejo Daniel y Ruta Inteligente S.A. de C.V. Ejecutivo Mercantil Girar Oficio. 1 Acdo. Núm. Exp. 298/2024.
Gutiérrez Cabrales María Eugenia, Miriam Martínez Gutiérrez vs. Banco Nacional de Obras y Servicios Públicos, Sociedad Nacional de Crédito, Institución de Banca de Desarrollo en su Carácter de Institución Fiduciaria en el Fideicomiso Denominado Fondo Nacional de Infraestructura (Fonadin) Fideicomiso 1936, Línea de Autobuses México San Juan Teotihuacan, Otumba, Apam,

SOLO CONSULTA

Calpulalpan y Ramales Flecha Roja S.A. de C.V. ; Juan Ángel Rodríguez Zaragoza y Grupo Nacional Provincial S.A. B. Ord. Civil Corregir Exhorto. 1 Acdo. Núm. Exp. 212/2020.
Gutiérrez Santa Cruz Patricia Salome vs. Mustri Saba Jacobo. Ord. Civil Prevención. 1 Acdo. Núm. Exp. 520/2024.
Hernández López José vs. Vázquez Pérez Ismael. Ejecutivo Mercantil Exh. Sin Diligenciar Girar Nuevamente Exhorto. 1 Acdo. Núm. Exp. 252/2024.
HSBC México, S.A., Institución de Banca Múltiple, Grupo Financiero HSBC, División Fiduciaria, en su Carácter de Fiduciario en el Fideicomiso Irrevocable de Garantía Registrado Bajo el Número 258024 vs. Josefina Rivera Torres y Otro. Especial Hipotecario Civil Autorizaciones. 1 Acdo. Núm. Exp. 1022/2011.
Jaime Rodríguez su Sucesión Félix vs. Mónica Alejandra Mayorga Torres. Especial Hipotecario Civil Requerimiento. 1 Acdo. Núm. Exp. 1344/2011.
Jiménez Orozco Érika Yanett. Exhortos Civil Exh. Devuelto. 1 Acdo. en Exhorto. Núm. Exp. 524/2024.
López Vázquez Fructuoso vs. García Murillo Irene. Controversias de Arrendamiento Civil Of Sala. 1 Acdo. Núm. Exp. 1096/2022.
Manríquez Martínez Rogelio Erick vs. Anaya Robles Félix. Vía de Apremio Civil Dem. Revoca y Autoriza. 1 Acdo. Núm. Exp. 394/2022.
Marín Benitez Yesenia vs. María Davis Sánchez. Ord. Civil Notaria Proyecto Aprobado. 1 Acdo. Núm. Exp. 1392/2012.
Moncayo Barradas José Pablo vs. Galindo Rojas Blas. Ord. Mercantil Of Dto. 2 Acdos. en Amparo. Núm. Exp. 206/2022 1224/2022-Iv, Quejoso: Cementos y Concretos Nacionales S.A. de C.V.
Patiño Vargas Ramona su Sucesión vs. Carteleras y Neón Espectaculares S.A. de C.V. Controversias de Arrendamiento Civil Cedula y Razón Sin Diligenciar. 1 Acdo. Núm. Exp. 112/2023.
Ramírez Cruz María de Lourdes vs. Flores Ramírez Israel. Controversias de Arrendamiento Civil Rebeldia, Admis. de Pruebs. y Fecha de Audiencia. 1 Acdo. Núm. Exp. 458/2023.
Rebollo Duarte Alberto del Sagrado Corazon vs. Becker Cuéllar Enrique. Ejecutivo Mercantil Rebeldia, Admis. de Pruebs. y Fecha de Audiencia. 1 Acdo. Núm. Exp. 228/2024.
Salazar Herrera Ana Cristina vs. Juan Manuel Martínez Torres, María Watra Fregoso Robles y Qualitas Compañía de Seguros S.A. de C.V., Ord. Civil Acuerdo. 1 Acdo. Núm. Exp. 616/2019 Tomo II.
Secreto. Especial Hipotecario Civil Admisión. 1 Acdo. Núm. Exp. 470/2024.
Secreto. Ejecutivo Mercantil Admisión. 1 Acdo. Núm. Exp. 516/2024.
Toyota Financial Services México, S.A. de C.V. vs. Valadez Rodríguez Valeria. Ejecutivo Mercantil Aclaración de Auto Adm. 1 Acdo. Núm. Exp. 448/2024.
Unifin Financiera Sociedad Anónima Bursatil de Capital Variable Sociedad Financiera de Objeto Múltiple Entidad No Regulada vs. Ortopedia y Traumatologia Integral Sánchez S. C., Germán Sánchez Rodríguez, María del Rocío Rosalba García Gama, Gerardo Sánchez Rodríguez y Gerardo Uriel Sánchez Salazar. Ord. Mercantil Admis. de Pruebs. y Fecha de Audiencia. 1 Acdo. Núm. Exp. 2/2020 Tomo II.
Vázquez Hernández Enrique Arturo vs. María de Jesús Morales Díaz y José Pérez Morales y Antonio Pérez Morales y Lino Pérez Morales y Rosa Pérez Morales. Ord. Civil Girar Oficio. 1 Acdo. Núm. Exp. 706/2023 Tomo II.
Venegas Dorador José Ángel su Sucesión vs. Carrillo Delgado Guadalupe. Controversias de Arrendamiento Civil Cedula y Razón Sin Diligenciar. 1 Acdo. Núm. Exp. 610/2022.
Zapata Ayala Jorge Arturo vs. Castillo Reyes Érika Gabriela y Reyes Álvarez Claudia. Controversias de Arrendamiento Civil Elaborar Cedula de Notificación. 1 Acdo. Núm. Exp. 74/2024.
AUDIENCIA
Administradora Fome 2 S de R L de C V vs. Landa Esteban Janet. Aud. Especial Hipotecario Civil. 1 Audiencia. Núm. Exp. 290/2022.

LA SECRETARIA DE ACUERDOS
LIC. NORMA CALDERÓN CASTILLO

SEPTUAGÉSIMO SEGUNDO DE LO CIVIL

SECRETARÍA "A"
ACUERDOS DEL 17 DE MAYO DEL 2024

Angelus Soluciones Empresariales S.A. de C.V. vs. Álvarez Ojeda María de Los Ángeles. Especial Hipotecario Civil 2 Acdos. Núm. Exp. 261/2024.
Banco Invex Sa Institución de Banca Múltiple Invex Grupo Financeiro en su Carácter de Fiduciario en el Fideicomiso 3939 vs. Diez Fuentes Marisela. Especial Hipotecario Civil 1 Acdo. Núm. Exp. 1315/2023.
Banco Invex Sociedad Anónima Institución de Banca Múltiple Invex Grupo Financiero en su Carácter de Fiduciario del Fideicomiso Irrevocable Número 563 vs. Sandoval Ayala Ulises Adolfo y Cortés Valtierra Ma. del Rocío. Especial Hipotecario Civil 1 Acdo. Núm. Exp. 175/2019.
Banco Nacional del Ejército Fuerza Aérea y Armada S.N.C. Institución de Banca de Desarrollo vs. López Morales Roberto Carlos. Especial Hipotecario Civil 1 Acdo. Núm. Exp. 227/2020.
Banco Regional Sa Ibm Banregio Grupo Financiero Hey Banco vs. Sánchez Peláez Paola Irlanda. Ejecutivo Mercantil 1 Acdo. Núm. Exp. 51/2024.
Banco Regional, Sa Ibm Banregio Grupo Financiero vs. Vemequim S.A. de C.V. Especial Hipotecario Civil 1 Acdo. en Amparo. Núm. Exp. 301/2023 Amparo: 1253/2023-III.
Banco Santander México, S.A., Institución de Banca Múltiple, Grupo Financiero Santander México vs. Elanit de México, S.A. de C.V. y Carrasco Rueda Romeo. Providencias Precautorias Civil 1 Acdo. Núm. Exp. 1359/2022.
Banco Santander México, S.A., Institución de Banca Múltiple, Grupo Financiero Santander México vs. Elanit de México, S.A. de C.V. y Carrasco Rueda Romeo. Ejecutivo Mercantil 1 Acdo. Núm. Exp. 529/2023.
Banco Santander México, S.A., Institución de Banca Múltiple, Grupo Financiero Santander México vs. Ponce Garfias Braulio. Ejecutivo Mercantil 1 Acdo. Núm. Exp. 1145/2023.
Banco Santander México, S.A., Institución de Banca Múltiple, Grupo Financiero Santander México vs. Reingenieria Industrial y Administrativa Magu, S. de R. L. de C.V. y Amando Maya, S.A. de C.V. y Izquierdo Luhrs Julia María. Ejecutivo Mercantil 1 Acdo. Núm. Exp. 661/2023.
Bastida Marín Rodolfo vs. Flores Cámara Bernardo, Remedios Jackelinne Flores Olmos, Juan María del Socorro Cámara Valdez y Bernardo Flores Olmos. Controversias de Arrendamiento Civil Expedientillo. 1 Acdo. Núm. Exp. 1215/2019.
BBVA Bancomer S.A. Institución de Banca Múltiple, Grupo Financiero BBVA Bancomer vs. Hernández García Karina. Especial Hipotecario Civil 1 Acdo. Núm. Exp. 829/2022.
BBVA México, S.A., Institución de Banca Múltiple, Grupo Financiero BBVA México vs. Aldava Rodríguez Benita y Hernández Cabrera Tomás. Especial Hipotecario Civil 1 Acdo. Núm. Exp. 895/2022.
Borras García Miguel Ángel vs. Ontiveros Diez Bedelia Elizabeth. Ord. Civil 1 Acdo. Núm. Exp. 863/2022.
Bufete de Construcciones Delta S.A. de C.V. vs. Los Oyameles Kapital Inmbiliario Sapi de C.V. Ord. Civil 5 Acdos. Núm. Exp. 733/2021.
Carpio Martínez Samuel B vs. Hernández Casillas José Alfredo. Ejecutivo Civil 1 Acdo. Núm. Exp. 595/2022 Bis. 1 Tomo Dos.
Cobranza Amigable, Sociedad Anónima Promotora de Inversión de Capital Variable vs. Manuel García Mondragón, Carlos Yáñez Chávez y Gregoria Cruz Alavez. Ejecutivo Mercantil 1 Acdo. Núm. Exp. 449/2010.
Conde Villa Aurelia vs. Alcalá Rosas Nelson Rajid. Controversias de Arrendamiento Civil 1 Acdo. Núm. Exp. 183/2024.
Escalante Nuño Francisco vs. Santana Cortés Karla Gabriela. Controversias de Arrendamiento Civil 1 Acdo. Núm. Exp. 523/2024.
Flores Barajas Teresa y Muñoz Flores José Alfredo vs. Chubb Seguros México Sa y Juárez Ibarra Joel. Ord. Civil 1 Acdo. Núm. Exp. 1131/2023.
Galicia Sarmiento Noé vs. Mendoza Santiago Gerino. Controversias de Arrendamiento Civil Expedientillo. 1 Acdo. Núm. Exp. 207/2021.
Galván Fernández Fernando vs. García Moncada José y Coronel Parra José Alfredo. Controversias de Arrendamiento Civil 1 Acdo. Núm. Exp. 63/2024.
García Garza Irma Guadalupe vs. Servicios Integrales de Salud Nova S.A. de C.V. Ejecutivo Mercantil 3 Acdos. Núm. Exp. 1335/2023.
Garrido Ortega Jaime Ignacio vs. López Moreno María Concepción y Cabrera Herrera Arturo y Orizaba Bucio Juan. Ord. Civil 1 Acdo. Núm. Exp. 563/2022.
Haddad Spreca Máximo vs. Dimensión Asesores S.A. de C.V., Oficina Registral de Tenancingo del Instituto de la Función Registral del Estado de México y Banco Mercantil del Norte S.A. Institución de Banca Múltiple, Grupo Financiero Banorte División Fiduciaria. Ord. Civil 1 Acdo. Núm. Exp. 571/2016.
Hernández Batres Missael vs. Aseguradora Interacciones S.A. de C.V.

SOLO CONSULTA
SOLO CONSULTA
SOLO CONSULTA

Grupo Financiero Interacciones Quien Actualmente Se Identifica como Seguros Banorte S.A. de C.V. Grupo Financiero Banorte. Ord. Civil 1 Acdo. Núm. Exp. 759/2021.

Hernández Hernández Bertha vs. Anaya Soreque José Antonio. Controversias de Arrendamiento Civil 2 Acdos. Núm. Exp. 341/2024.

Instituto de Fondo Nacional de la Vivienda para los Trabajadores (Infonavit) vs. García Medina Víctor Manuel. Especial Hipotecario Civil 1 Acdo. Núm. Exp. 119/2022.

Instituto de Seguridad y Servicios Sociales de Los Trabajadores del Estado a Través de su Fondo de Vivienda Fovissste vs. Castillo Solís Lizbet Haydee. Especial Hipotecario Civil Expedientillo. 1 Acdo. Núm. Exp. 535/2018.

Instituto de Seguridad y Servicios Sociales de Los Trabajadores del Estado a Través de su Fondo de la Vivienda (Fovissste) vs. Aranda Cancino Tranquilino. Especial Hipotecario Civil 1 Acdo. Núm. Exp. 1249/2022.

Instituto del Fondo Nacional para la Vivienda de Los Trabajadores Infonavit vs. Romero Acosta Armando y Arzate Benítez Yesenia. Especial Hipotecario Civil 1 Acdo. Núm. Exp. 815/2016.

Instituto del Fondo Nacional de la Vivienda para los Trabajadores (Infonavit) vs. Villafuerte Andrade Ernesto y Sánchez Reyes Maribel. Vía de Apremio Civil 1 Acdo. Núm. Exp. 731/2023.

Instituto del Fondo Nacional de la Vivienda para los Trabajadores vs. Marceleño Orihuela Juan Manuel y Colín Contreras María de Jesús. Especial Hipotecario Civil 1 Acdo. Núm. Exp. 1341/2023.

Instituto del Fondo Nacional de la Vivienda para los Trabajadores (Infonavit) vs. Carranza García Francisca. Vía de Apremio Civil 1 Acdo. Núm. Exp. 1353/2022.

Instituto del Fondo Nacional de la Vivienda para los Trabajadores (Infonavit) vs. Sánchez Escalona Mónica Graciela y Montaño Víctor Juan Pablo. Vía de Apremio Civil 1 Acdo. Núm. Exp. 1347/2022.

Instituto del Fondo Nacional de la Vivienda para los Trabajadores Infonavit vs vs. Carreón García Ofirir Rigoberto. Especial Hipotecario Civil 1 Acdo. Núm. Exp. 1301/2019.

Instituto del Fondo Nacional de la Vivienda para los Trabajadores Infonavit vs. Fabián Betancourt Ruth. Especial Hipotecario Civil 1 Acdo. Núm. Exp. 403/2024.

Instituto del Fondo Nacional de la Vivienda para los Trabajadores Infonavit vs. Rincón Rivas Jesús y Estrada Correa Gertrudis. Especial Hipotecario Civil 1 Acdo. Núm. Exp. 607/2023.

Instituto del Fondo Nacional de la Vivienda para los Trabajadores Infonavit vs. Álvarez Cruz Héctor Hugo. Especial Hipotecario Civil 1 Acdo. Núm. Exp. 1171/2018.

Instituto del Fondo Nacional de la Vivienda para los Trabajadores Infonavit vs. Ramírez García Natalia y Prado Montes Mario. Especial Hipotecario Civil 1 Acdo. Núm. Exp. 817/2018.

Instituto del Fondo Nacional de la Vivienda para los Trabajadores vs. Amparo Arce Sánchez. Especial Hipotecario Civil 1 Acdo. Núm. Exp. 499/2021.

Instituto del Fondo Nacional de la Vivienda para los Trabajadores vs. García Gómez Jéssica Jazmín y López Molina Edgar. Especial Hipotecario Civil 1 Acdo. Núm. Exp. 687/2022.

Instituto del Fondo Nacional de la Vivienda para los Trabajadores vs. Lima Saldana José Juan de Dios y Ruíz Palacios Alba. Especial Hipotecario Civil 1 Acdo. Núm. Exp. 437/2021.

Javier Ascensión Andrade Andrew vs. Ganibay Nolasco Francisco Javier. Especial Hipotecario Civil 2 Acdos. Núm. Exp. 1331/2019 Bis. 1 Tomo II.

Jiménez Aldana Juan y Jiménez Aldana Imelda vs. Qualitas Compañía de Seguros S.A. de C.V. Ord. Civil 1 Acdo. Núm. Exp. 251/2024.

Lara Diseño y Construcción S.A. de C.V. vs. Sofimex Institución de Garantías S.A. Especial de Fianzas Mercantil 1 Acdo. Núm. Exp. 125/2023.

Luna Licea Emiliano y Ramires Lisares Ester vs. Notario Público Número 24 de la Ciudad de México. Ord. Civil Expedientillo. 1 Acdo. Núm. Exp. 1141/2023.

Maguey Martínez Alfonso y Arroyo Rangel Paula vs. Mesa Rodríguez María Guadalupe y Rodríguez Carranza Guadalupe. Ord. Civil 1 Acdo. Núm. Exp. 1007/2022.

Montaño Salinas Eduardo Tlatuani vs. Multiproyectos Global Enterprise S.A. de C.V. Ejecutivo Mercantil Providencias Precautorias. 1 Acdo. Núm. Exp. 133/2024.

Novarec S.A. de C.V. Sociedad Financiera de Objeto Múltiple, Enr y Portafolio de Negocios S.A. de C.V. Sociedad Financiera de Objeto Multilple, E. R vs. Hentsch y Asociados S.A. de C.V. y Graciela Margarita Fuentes Rojas. Ord. Civil Secc. de Ejecución. 1 Acdo. Núm. Exp. 149/2021.

Ornelas Zambrano Mariana Catalina vs. Lazcano Silva María Fernanda Guadalupe y Lazcano Hernández Marcos Gerardo. Controversias de Arrendamiento Civil 1 Acdo. Núm. Exp. 85/2020.

Peláez Fuentes Juana Delia vs. González Jiménez Raúl y Otros. Exhortos Civil Exhorto. 1 Acdo. en Exhorto. Núm. Exp. 525/2024.

Peña Morales Juan Pablo vs. Cruz Castillo Jorge y Valdez Godínez Elizabeth. Especial Hipotecario Civil 1 Acdo. Núm. Exp. 669/2015.

Pluma Mendoza Diana vs. Mejía Hernández Zoila Rosa y Hernández Mejía Fernando Alejandro. Ord. Civil 2 Acdos. Núm. Exp. 787/2023.

Promotora de Hoteles, Sociedad Anónima de Capital Variable y Banco Nacional de México, Sociedad Anónima, Integrante del Grupo Financiero Banamex, División Fiduciaria vs. María de Los Ángeles Magallanes Monreal. Ord. Mercantil Expedientillo. 1 Acdo. Núm. Exp. 173/2013.

San Agustín Tolentino Ancelma vs. Hartness Latinoamerica S.A. de C.V. Medios Preparatorios Civil 2 Acdos. Núm. Exp. 1299/2023.

Scotiabank Inverlat S.A. Institución de Banca Múltiple Grupo Financiero Scotiabank Inverlat vs. Gaytán Calderón Miguel Ángel. Especial Hipotecario Civil 1 Acdo. Núm. Exp. 875/2018.

Scotiabank Inverlat Sociedad Anónima Institución de Banca Múltiple Grupo Financiero Scotiabank Inverlat vs. Alternativa 19 del Sur, S.A. de C.V., So. F. O. M. E. N. R. y más Alternativa Chiapas, S.A. de C.V. Especial Hipotecario Civil 1 Acdo. Núm. Exp. 903/2022.

Silva Bahena Ana Karen vs. Takotl Sociedad Anónima de Capital Variable. Ejecutivo Mercantil 1 Acdo. Núm. Exp. 281/2024.

Soto Zamora Adrián vs. José Mario Rosales Medina y Aurelia Olga Sosa Carreño. Controversias de Arrendamiento Civil 1 Acdo. Núm. Exp. 961/2014.

Torres Martínez Miguel Ángel vs. Marenco Correa Zaudee Paola. Ejecutivo Mercantil 1 Acdo. Núm. Exp. 471/2024.

Unifin Financiera, Sociedad Anónima Bursatil de Capital Variable vs. Luna Licea Emiliano y María Ester Ramírez Lisares. Especial Hipotecario Civil 1 Acdo. Núm. Exp. 495/2020.

AUDIENCIA

Alvarado Moreno Pedro Alberto vs. Rosas Reyes Óscar y Cardona Picon Rosalba. Aud. de Remate Especial Hipotecario Civil. 1 Audiencia. Núm. Exp. 53/2022.

SENTENCIA INTERLOCUTORIA

Medina Flores Sofía en su Carácter de Cesionaria de Los Derechos de Crédito de Cobro y Litigiosos, en contra de Juan Félix Francisco Carreón Villagrán También Conocido como J. Félix Francisco Carreón Villagrán, Margarita Neri Pérez de Carreón Quien También Acostumbra a Usar el Nombre Margarita Neri Pérez vs. Carreón Villagrán Juan Félix Francisco y Neri Pérez de Carreón Margarita. Vía de Apremio Civil Sent. Interl. 1 Núm. Exp. 95/2022

EL SECRETARIO DE ACUERDOS
LIC. JOSÉ ANTONIO VARGAS DEL VALLE

SECRETARÍA "B"
ACUERDOS DEL 17 DE MAYO DEL 2024

Amico Cap, S.A. P. I. de C.V. Sofom E. N. R vs. Aguilar Ruíz Cecilia. Vía de Apremio Civil 1 Acdo. Núm. Exp. 372/2017.

Banca Afirme Sociedad Anónima Institución de Banca Múltiple Afirme Grupo Financiero vs. Sánchez Mendoza Ricardo Ulises. Providencias Precautorias Civil 1 Acdo. Núm. Exp. 1174/2023.

Banco Santander México S.A. Institución de Banca Múltiple Grupo Financiero Santander México vs. Zymfra de México S.A. de C.V. y Ocampo Cruz Sergio. Ejecutivo Mercantil 1 Acdo. Núm. Exp. 1080/2019.

Banco Santander México Sa Institución de Banca Múltiple Grupo Financiero Santander México vs. Mkt & Sales Consultoría S.C. y Combuston Mendizábal Dinorah Guadalupe. Providencias Precautorias Civil 1 Acdo. Núm. Exp. 168/2023.

Banco Santander México Sa Institución de Banca Múltiple Grupo Financiero Santander México vs. Soñanes Jiménez Martín y Sonanes Jiménez Martín. Ejecutivo Mercantil 1 Acdo. Núm. Exp. 1246/2023.

SOLO CONSULTA
SOLO CONSULTA
SOLO CONSULTA

Banco Santander México Sa Institución de Banca Múltiple Grupo Financiero Santander México vs. Soñanes Jiménez Martín y Sonanes Jiménez Martín. Providencias Precautorias Civil 1 Acdo. Núm. Exp. 856/2023.
BBVA México, Sociedad Anónima, Institución de Banca Múltiple, Grupo Financiero BBVA México vs. Alberto Bravo Ortega y Rebeca Muñoz Salgado. Especial Hipotecario Civil 1 Acdo. Núm. Exp. 834/2014.
Beltrán Canchola Rocío vs. Beltrán Canchola Marco Antonio y Beltrán Vargas Marco Antonio y Beltrán Vargas Salvador y Beltrán Vargas César y Beltrán Vargas Rogelio. Medios Preparatorios Civil 1 Acdo. Núm. Exp. 478/2024.
Carrasco Acuña Paulina vs. Director General del Registro Público de la Propiedad y del Comercio de la Ciudad de México y Valencia Cuña Raúl. Ord. Civil 1 Acdo. Núm. Exp. 496/2022.
Chan Segovia Luis Orlando su Sucesión vs. Paredes Sandoval María Luisa. Ord. Civil 10 Acdos. Núm. Exp. 782/2021 Tomo II.
Cruz Arroyo Paola Valeria vs. Baranda Vera Liliana y Instituto del Fondo Nacional de la Vivienda para los Trabajadores Infonavit. Ord. Civil 1 Acdo. Núm. Exp. 524/2024.
Cruz Flores Selene vs. Yáñez Santos Isidra y Álvarez Santos Salvador. Ord. Civil 1 Acdo. Núm. Exp. 526/2024.
Cruz Juárez Braulia vs. Banco Mercantil del Norte, S.A., Institución de Banca Múltiple, Grupo Financiero Banorte; Instituto de Seguridad y Servicios Sociales de Los Trabajadores del Estado a Través de su Fondo de Vivienda Fovissste. Especial Hipotecario Civil Expedientillo-Amparo. 1 Acdo. en Amparo. Núm. Exp. 922/2019 Amparo: 147/2024-I.
Daimler Financial Services, S.A. de C.V., Sofom., E. N. R vs. Martínez Ulloa Porfirio. Especial Mercantil Mercantil 1 Acdo. Núm. Exp. 194/2022.
Exitus Capital S.A. Promotora de Inversión de C.V. Sociedad Financiera de Objeto Múltiple Entidad No Regulada vs. Construcción Integración y Desarrollo S.A. de C.V. Torres Aranda Osvaldo Ocaña Escobar Daniel y Gómez Quevedo Letcia. Especial Hipotecario Civil 1 Acdo. Núm. Exp. 1078/2016 Bis. 2 Tomo II.
Gómez García Angélica y López Cruz Rufino vs. María Cristina Luna Rosas, Claudia Edith Juárez Luna y Nora Elvira Juárez Luna. Ord. Civil Expedientillo. 1 Acdo. en Amparo. Núm. Exp. 324/2021 Amparo: Dc. 336/2024-13.
González Mares Martha vs. Quiroz Cortés Juan Alberto. Ord. Civil 1 Acdo. Núm. Exp. 446/2024.
Hospital Juárez de México vs. Dimebi S.A. de C.V. Controversias de Arrendamiento Civil 1 Acdo. Núm. Exp. 62/2022.
Instituto del Fondo Nacional de la Vivienda para los Trabajadores Infonavit vs. Ramos Alanís Rita y García Vázquez Samuel. Especial Hipotecario Civil 1 Acdo. Núm. Exp. 916/2018.
Medam S de R.L. de C.V. vs. International Liberty Labs S.A. de C.V. y Alcalá González Jorge Napoleon. Actos Prejudiciales Civil 1 Acdo. Núm. Exp. 498/2024.
Montes Gil Gilberta vs. Acevedo Montoya de Maya María Victoria y Director del Registro Público de la Propiedad y de Comercio de la Ciudad de México. Ord. Civil 1 Acdo. Núm. Exp. 422/2023.
Ocranza Montero Blanca Luz. Juris. Voluntaria Civil 1 Acdo. Núm. Exp. 316/2024.
Oportunidades para Emprendedores Sapi de C.V. Sociedad Financiera de Objeto Múltiple Enr vs. Guerra Gallegos Benjamín. Ejecutivo Mercantil 1 Acdo. Núm. Exp. 870/2018.
Quiroz Domínguez María vs. Aguileta Juan Pérez. Especial Hipotecario Civil 1 Acdo. Núm. Exp. 528/2024.
Rodrigurz Guerra su Sucesión María. Ord. Civil 1 Acdo. Núm. Exp. 568/2017 Tomo III.
Rosemberg Almanza Christian vs. Agrupación de Charros Regionales de la Villa A.C. Ord. Civil 1 Acdo. Núm. Exp. 104/2021.
Saldívar Carapia Óscar vs. Autotransportes Diamantes de Chiapas S.A. de C.V. y Amin Ortiz del Pino Sai. Controversias de Arrendamiento Civil 1 Acdo. Núm. Exp. 652/2022.
Santos Ramírez Erasmo Juan vs. Lara Espinosa Roberto y Contreras Ricardo Agapita. Controversias de Arrendamiento Civil 4 Acdos. Núm. Exp. 96/2023.
Secreto. Ejecutivo Mercantil 1 Acdo. Núm. Exp. 42/2024 Providencias Precautorias.
Secreto. Ejecutivo Mercantil 1 Acdo. Núm. Exp. 496/2024.
Secreto. Ejecutivo Mercantil 1 Acdo. Núm. Exp. 50/2024.
Secreto. Ejecutivo Mercantil 1 Acdo. Núm. Exp. 500/2024.
Secreto. Ejecutivo Mercantil 1 Acdo. Núm. Exp. 522/2024.
Secreto. Ejecutivo Mercantil 1 Acdo. Núm. Exp. 812/2023.
Torres Herrera Josefina vs. Bautista Castellanos Erik David. Controversias de Arrendamiento Civil 1 Acdo. Núm. Exp. 1088/2023.
Transporte Terrestre Turístico y Ejecutivo S.A. de C.V. Ord. Mercantil 4 Acdos. Núm. Exp. 1318/2018 Bis. 3 Tomo VII.
Valladolid Collado Rita vs. Reza Sánchez Ivonne. Ejecutivo Mercantil 2 Acdos. Núm. Exp. 954/2023.
AUDIENCIA
Gallegos Roque Crisóforo vs. Axa Seguros S.A. de C.V. Aud. de Ley Ord. Civil. 1 Audiencia. Núm. Exp. 666/2021 Segundo Tomo.
Martínez Fonseca José Antonio vs. Martínez Noguez Adriana. Aud. Previa y de Concil. Ord. Civil. 1 Audiencia. Núm. Exp. 1198/2023.

LA SECRETARIA DE ACUERDOS
LIC. BLANCA ALICIA SHIROMAR CABALLERO

SEPTUAGÉSIMO TERCERO DE LO CIVIL

SECRETARÍA "A"
ACUERDOS DEL 17 DE MAYO DEL 2024

Álvarez Zavaleta Ranulfo vs. Jacomo Bucio Jerónimo Antonio. Ord. Civil 1 Acdo. Núm. Exp. 93/2024.
Andrade Delgado Roberto vs. García Olivera Ricardo David y Olivera Chávez Ana Luisa. Juris. Voluntaria Civil 1 Acdo. Núm. Exp. 513/2024.
Andrade Elizarrarás Fernando Severino vs. Mondragón Mondragón Luis y Elizarrarás Perdigón Soledad. y Elizarrarás Perdigón Soledad. Ejec. Merc. 1 Acdo. Núm. Exp. 165/2010.
Banco Mercantil del Norte, Sociedad Anónima Institución de Banca Múltiple, Grupo Financiero Banorte hoy su Cesionario Norberto Celis Blancas hoy Llamosas Noriega Iker vs. Georgina Meniola Inclán. Especial Hipotecario Civil 1 Acdo. Núm. Exp. 1113/2018 Tomo III.
Bautista Cárdenas Lorenzo vs. Nayelli Bezarez Alamilla. Ord. Civil 1 Acdo. Núm. Exp. 51/2019 Tomo III.
BBVA México Sociedad Anónima, Institución de Banca Múltiple, Grupo Financiero BBVA México hoy su Cesionario Banco Mercantil del Norte, S.A. Institución de Banca Mulpiple Grupo Financiero Banorte vs. Esther Vela Pantoja. Especial Hipotecario Civil 1 Acdo. Núm. Exp. 129/2019.
Callado Verduras Jesús David vs. Servicios Promocionales Daoh S.A. de C.V. y Elisa Maritza Vargas Flores y Daniel Huerta Herrerías. Especial Hipotecario Civil 1 Acdo. Núm. Exp. 535/2023.
De la Vega Cadena Ignacio vs. La Sartoria S.A. de C.V. y/o Solito Lojero Antonio. Controversias de Arrendamiento Civil 1 Acdo. Núm. Exp. 97/2015.
Fundación Bringas Haghenbeck lap vs. Silva Martínez Lidia. Controversias de Arrendamiento Civil 1 Acdo. Núm. Exp. 769/2021.
García Alcántara Guillermo Antonio vs. Concepción Alcántara Fragoso de García y García Chávez Andrés su Sucesión. Ord. Civil 1 Acdo. Núm. Exp. 285/2021.
Gómez Villalón María Elena vs. Ramírez Bravo Rafael Omar. Ord. Civil 1 Acdo. en Exhorto. Núm. Exp. 523/2024.
Guerra Buitrón María Teresa de Las Lagrimas vs. Cruz Velázquez Eleazar. Controversias de Arrendamiento Civil 1 Acdo. Núm. Exp. 391/2022.
Gutiérrez Galindo Angélica Irma vs. Payan Ceron Óscar y Corona Mendoza Blanca Cecilia y C Director del Registro Público de la Propiedad y del Comercio de la Ciudad de México. Ord. Civil 1 Acdo. Núm. Exp. 331/2024.
Gutiérrez Núñez Guillermo Francisco vs. Aguilar Flores Ricardo y Núñez Sánchez María Amparo y Sonia Aguilar Núñez. Ord. Civil 1 Acdo. Núm. Exp. 887/2022 Tomo II.
HSBC México Sociedad Anónima Institución de Banca Múltiple Grupo Financiero HSBC División Fiduciaria en su Carácter de Fiduciario en el Fideicomiso Irrevocable de Administración y Fuente de Pago Identificado Con el Número F/262323 vs. Gil Leal Leticia Isabel. Vía de Apremio Civil 1 Acdo. Núm. Exp. 31/2023.
HSBC México Sociedad Anónima Institución de Banca Múltiple Grupo Financiero HSBC División Fiduciaria en su Carácter de Fiduciario en el Fideicomiso Irrevocable de Administración y Fuente de Pago Identificado Con el Número F/262323 vs. Jiménez de la Cruz Juan de Dios. Vía de Apremio Civil Expedientillo. 1 Acdo. Núm. Exp. 37/2023.

SOLO CONSULTA

HSBC México Sociedad Anónima Institución de Banca Múltiple Grupo Financiero HSBC División Fiduciaria en su Carácter de Fiduciario en el Fideicomiso Irrevocable de Administración y Fuente de Pago Identificado Con el Número F262323 vs. Beltrán Blanco Omar Noé. Vía de Apremio Civil 1 Acdo. Núm. Exp. 1361/2022.

HSBC México Sociedad Anónima Institución de Banca Múltiple Grupo Financiero HSBC División Fiduciaria en su Carácter de Fiduciario en el Fideicomiso Irrevocable de Administración y Fuente de Pago Identificado Con el Número F262323 vs. Jiménez Cruz José Leonel y Mejía González Esperanza de Jesús. Vía de Apremio Civil 1 Acdo. Núm. Exp. 845/2022.

HSBC México Sociedad Anónima Institución de Banca Múltiple Grupo Financiero HSBC División Fiduciaria en su Carácter de Fiduciario en el Fideicomiso Irrevocable de Administración y Fuente de Pago Identificado Con el Número F262323 vs. Torres Luna Mario Alberto y Alejo Blanco Yaneth Elizabeth. Vía de Apremio Civil 1 Acdo. Núm. Exp. 1023/2022.

HSBC México, S.A., Institución de Banca Múltiple, Grupo Financiero HSBC vs. Gómez Velasco Rafael y También Conocido como Rafael Gómez Velazco y Inmobiliaria Paramagom, S.A. de C.V. Especial Hipotecario Civil 1 Acdo. Núm. Exp. 1209/2023.

Iamsa Real Estate Sapi de C.V. vs. Cibanco Sa Institución de Banca Múltiple en su Carácter de Fiduciario del Fideicomiso Número 3280 Inversionistas en Autotransporte Mexicanos S.A. de C.V. y Grupo Viva Aerobus, S.A. de C.V. Controversias de Arrendamiento Civil 1 Acdo. en la Secc. de Ejecución. 1 Acdo. Núm. Exp. 709/2023 Tomo II.

Instituto del Fondo Nacional de la Vivienda para los Trabajadores (Infonavit) vs. Cruz Gómez Martín Celerino. Especial Hipotecario Civil 1 Acdo. Núm. Exp. 787/2021.

Instituto del Fondo Nacional de la Vivienda para los Trabajadores Infonavit vs. María Leticia Moreno Guerrero. Especial Hipotecario Civil 1 Acdo. Núm. Exp. 631/2014.

Instituto del Fondo Nacional de la Vivienda para los Trabajadores Infonavit vs. Medina Pérez Tomás. Especial Hipotecario Civil 1 Acdo. Núm. Exp. 463/2024.

Isaac Bissu Bali, hoy su Cesionaria Inversora Jcv, S.A. de C.V. vs. Merino Ponce de León Martha Cristina. Ord. Civil 1 Acdo. Núm. Exp. 61/2022 Tomo III.

Kyma Ca S.A. de C.V. vs. Villeda Hernández Bladimir. Ejecutivo Mercantil 1 Acdo. Núm. Exp. 661/2022.

Mabe, S.A. de C.V. vs. Compu Data International Limited Liability Corporation. Ord. Mercantil 1 Acdo. Núm. Exp. 963/2016.

Maldonado Barajas Juan Marcos vs. Armarcap, S. de R. L. de C.V. y Araf Hop Daniel y Promotora Amaneceres del Caribe 1, S. de R. L. de C.V. Vía de Apremio Civil 1 Acdo. en Amparo. Núm. Exp. 53/2024 292/24-II.

Martínez Arzola María Luisa y Cedillo Martínez Viridiana y Cedillo Martínez Armando y Cedillo Martínez Adrián Ulises vs. Víctor Manuel Mendoza Romero y Ley Marcial Luis Alfonso y Martínez Baltazar Yésica Ivone y Vargas Rodríguez Alfonso Rafael y Centro Hospitalario Universidad S.A. de C.V. y Hospital San Ángel Inn. Ord. Civil 14 Acdos. Núm. Exp. 1297/2022 Tomo III.

Martínez Beltrán Manuel vs. Hernández Hernández Herlinda su Sucesión. Ord. Civil 1 Acdo. Núm. Exp. 791/2023.

Martínez Mendoza Félix su Sucesión vs. Hernández López Luciano. Controversias de Arrendamiento Civil 1 Acdo. Núm. Exp. 553/2022 Tomo II.

Noriega Rodríguez Iraida Beatriz Ord. Civil 1 Acdo. Núm. Exp. 83/2021.

Nueva Elektra del Milenio S.A. de C.V. y Banco Azteca S.A., Institución de Banca Múltiple vs. Cuevas y Solís Consultores, S.A. de C.V. Ord. Mercantil 1 Acdo. en Amparo. Núm. Exp. 639/2023 110/24-VI.

Ortiz Trigueros Raquel vs. Ricardo Martínez Amézcua y Judith Ortiz Trigueros. Ord. Civil Sicor Actora. 1 Acdo. Núm. Exp. 755/2010.

Santos Tovar Lydia Miriam vs. Gutiérrez Álvarez Maribel y Álvarez Calderón Vicente. Controversias de Arrendamiento Civil 1 Acdo. Núm. Exp. 177/2024.

Scotiabank Inverlat Sociedad Anónima Institución de Banca Múltiple Grupo Financiero Scotiabank Inverlat vs. Jorge Ríos Montis. Especial Hipotecario Civil 1 Acdo. Núm. Exp. 599/2019.

Secreto. Ejecutivo Mercantil 1 Acdo. Núm. Exp. 1203/2022.

Secreto. Ejecutivo Mercantil 1 Acdo. Núm. Exp. 1229/2022.

Secreto. Ejecutivo Mercantil 1 Acdo. Núm. Exp. 505/2024.

Secreto. Providencias Precautorias Mercantil 1 Acdo. Núm. Exp. 477/2024.

Soluciones Hipodigitales a la Medida vs. Palomares Posada José Luis y Orozco Hernández Aurora. Especial Hipotecario Civil 1 Acdo. Núm. Exp. 501/2024.

Soto Moreno Antonio vs. Mora Salazar Pilar y Hernández Zamudio Rubén Alfredo y Albarrán Ruperto Luis Alberto y Chinchurreta Romero Axel y Munguía Ruperto Elia. Ord. Civil 1 Acdo. en Amparo. Núm. Exp. 165/2024 512/24-II.

Triulzi Chauvet Noel vs. Karen Martínez Bonilla, Aarón León y Patricia del Monte Carmelo Acuña Rosette en su Carácter de Albacea de la Sucesión a Bienes de Noel Carlos Manuel Triulzi Quintana. Ord. Civil 1 Acdo. Núm. Exp. 825/2021.

Vargas Ramírez Sonia vs. Ramírez Molina Francisca y Sánchez Mendoza José Francisco y Vargas Vilchis Agustín y Registro Público del la Propiedad y del Comercio de la Ciudad de México. Ord. Civil 1 Acdo. Núm. Exp. 373/2024.

MAL PUBLICADOS

Triulzi Chauvet Noel vs. Karen Martínez Bonilla, Aarón León y Patricia del Monte Carmelo Acuña Rosette en su Carácter de Albacea de la Sucesión a Bienes de Noel Carlos Manuel Triulzi Quintana. Ord. Civil 1 Acdo. Núm. Exp. 825/2021.

NO PUBLICADOS

Perforadora Central, S.A. de C.V. vs. Marinsa de México S.A. de C.V. y Maren Marine Energy Sapi de C.V. y Ocean Marine S.A. de C.V. y Prestadora de Servicios Corporativos Generales S.A. de C.V. y Servicios Marinos del Sureste S.A. de C.V. y Servicios y Suministros Martel S.A. de C.V. y Zavala Solís José Luis y Zavala Solís Juan José y Zavala Solís José Antonio. Providencias Precautorias Mercantil 1 Acdo. Núm. Exp. 511/2024.

Perforadora Central, S.A. de C.V. vs. Marinsa de México S.A. de C.V. y Maren Marine Energy Sapi de C.V. y Ocean Marine S.A. de C.V. y Prestadora de Servicios Corporativos Generales S.A. de C.V. y Servicios Marinos del Sureste S.A. de C.V. y Servicios y Suministros Martel S.A. de C.V. y Zavala Solís José Luis y Zavala Solís Juan José y Zavala Solís José Antonio. Providencias Precautorias Mercantil 1 Acdo. en Amparo. Núm. Exp. 511/2024 7/24-II.

Secreto. Ejecutivo Mercantil 1 Acdo. Núm. Exp. 461/2024.

AUDIENCIA

Núñez Ruiz Juliette vs. Villela Mora Leticia. Ejecutivo Mercantil. 1 Audiencia. Núm. Exp. 61/2023.

Rosales Hernández Enrique su Sucesión vs. Salcedo Ortiz José de Jesús. Controversias de Arrendamiento Civil. 1 Audiencia. Núm. Exp. 159/2024.

SENTENCIA DEFINITIVAS DEL 17 DE MAYO DEL 2024

Rosales Hernández Enrique su Sucesión vs. Salcedo Ortiz José de Jesús. Controversias de Arrendamiento Civil Sent. Def. 1 Núm. Exp. 159/2024

EL SECRETARIO DE ACUERDOS
LIC. VÍCTOR EDUARDO TEJEDA HERNÁNDEZ

SECRETARÍA "B"
ACUERDOS DEL 17 DE MAYO DEL 2024

Albuerne Benítez Sergio vs. Sánchez Angulo Margarita. Juris. Voluntaria Civil Ced. Diligenciada. 1 Acdo. Núm. Exp. 314/2024.

Alimentos Practicos y Selectos S.A. de C.V. vs. Tercer Barrio Santa Fe S.A. de C.V. Medios Preparatorios Mercantil Gírese Oficio. 1 Acdo. Núm. Exp. 922/2023.

Banco Invex S.A. Institución de Banca Múltiple Invex Grupo Financiero Fiduciario por Conducto de su hoy Cesionario Homest Consultores Patrimoniales, S.A. de C.V. vs. Manuel Darío Lugo Goytia. Especial Hipotecario Civil Elabórese Cédula. 3 Acdos. Núm. Exp. 730/2015.

Banco Invex S.A. Institución de Banca Múltiple Invex Grupo Financiero vs. Hernández Sorcia Diana Marcela. Especial Hipotecario Civil Gírese Oficio. 1 Acdo. Núm. Exp. 866/2023.

BBVA México Sociedad Anónima Institución de Banca Múltiple Grupo Financiero BBVA México vs. Rodríguez de Jesús Vicente Celestino. Vía de Apremio Civil Dese Vista. 1 Acdo. Núm. Exp. 326/2024.

Cabrera Garduño Angélica vs. Ramírez Mota Rocío. Controversias de Arrendamiento Civil Se Glosa Expedientillo. 1 Acdo. Núm. Exp. 1154/2023.

SOLO CONSULTA
SOLO CONSULTA
SOLO CONSULTA

Castillo Carrasco Ángel vs. Arrendadora de Centros Comerciales S de R.L. de C.V. Controversias de Arrendamiento Civil 1 Acdo. Núm. Exp. 504/2024.

Ceballos Montero María de Lourdes vs. Guzmán Cabrera Ivonne Margarita. Controversias de Arrendamiento Civil Elabórese Cédula. 1 Acdo. Núm. Exp. 936/2023.

Cerón Ramírez Fernando vs. Barra Sonnabend Lautaro. Ord. Civil Objeción. 1 Acdo. Núm. Exp. 116/2024.

Cortés Vega Hilda vs. Osorio Ramírez Lilia. Juris. Voluntaria Civil Acuerdo. 1 Acdo. Núm. Exp. 206/2024.

Cruz Soto Jorge Luis vs. Esteban Escamilla Ramírez. Especial Hipotecario Civil Acuerdo. 1 Acdo. Núm. Exp. 152/2013.

Desarrollos a y F Las Animas S.A. de C.V. vs. Suburbia S de R.L. de C.V. Controversias de Arrendamiento Civil Acuerdo. 2 Acdos. Núm. Exp. 132/2024.

Distribuidora de Combustibles Mexicanos S.A. de C.V., Transportación Carretera S.A. de C.V., Tractofletes Especializados S.A. de C.V. y Transportes Especializados Cantú Segovia S.A. de C.V. y Transpac S.A. de Cv, Operadora Comercial Pame S.A. de C.V. y Norma Patricia Paredes Meza vs. Valenciano Cornelio Jeorgina Araceli y Velázquez Valdés César Iván y Defensa Jurídica Cv Legal Sc. Ord. Civil Ced. Diligenciada. 1 Acdo. Núm. Exp. 1166/2022.

Gamboa Menezo Federico vs. Ayona Negrete Jaime. Juris. Voluntaria Civil 1 Acdo. Núm. Exp. 508/2024.

García Espinoza Víctor Manuel vs. Arcega Hernández María Eugenia. Ord. Civil Expedientillo. 1 Acdo. en Expedientillo. Núm. Exp. 20/2022.

Garduño Martínez Valentín vs. José Isabel Bastida Sánchez. Especial Hipotecario Civil Destrucción. 1 Acdo. Núm. Exp. 706/2019.

HSBC México Sa Institución de Banca Múltiple Grupo Financiero HSBC División Fiduciaria en su Carácter de Fiduciario en el Fideicomiso Irrevocable Número F 262323 vs. Mendoza Segoviano Sonia Elena y Flores Fabián Mario Humberto. Vía de Apremio Civil Elabórese Cédula. 1 Acdo. Núm. Exp. 414/2024.

HSBC México, Sociedad Anónima, Institución de Banca Múltiple, Grupo Financiero HSBC, División Fiduciaria en su Carácter de Fiduciario en el Fideicomiso Irrevocable de Administración y Fuente de Pago Identificado Con el Número F/262323 vs. Grajales Espinoza Jorge Alberto. Vía de Apremio Civil Expedientillo. 1 Acdo. en Expedientillo. Núm. Exp. 1178/2022.

Ing Hipotecaria S.A. de C.V. Sociedad Financiera de Objeto Limitado vs. Hernández Vázquez Alejandra Violeta y Hernández Montoya Francisco Rafael. Especial Hipotecario Civil Acuerdo. 1 Acdo. Núm. Exp. 448/2024 Tomo II.

Instituto del Fondo Nacional de la Vivienda para los Trabajadores Infonavit vs. Eder Sinuhe Martínez García. Especial Hipotecario Civil Expedientillo. 1 Acdo. en Expedientillo. Núm. Exp. 10/2018.

La Ferre Comercializadora S.A. de C.V. vs. Aceros Sadi S. de R. L de C.V. y Martín Saldaña Díaz. Ejecutivo Mercantil Gírese Oficio. 1 Acdo. Núm. Exp. 550/2017.

Oropeza Leyte José Luis Bonifacio, Báez Ramírez María Eugenia, Oropeza Leyte Carlos Enrique, Negrete Zamano María Elena, y Oropeza Leyte Antonio vs. Registro Público de la Propiedad y del Comercio del Distrito Federal, Talavera Autrique Joaquín, González Soto y Asociados S.A. de C.V., Impresa Prestucture S.A. de C.V., Banco Activer Sociedad Anónima Institución de Banca Múltiple Grupo Financiero Activer, González Soto Germán Carlos, Araujo Gómez Carlos Alberto, González Martínez Adrián, Ricoy Ibarrola Gerardo, Arellano Rangel Maricela, Gómez Atilano Juana Irma. Ord. Mercantil Expedientillo. 1 Acdo. en Expedientillo. Núm. Exp. 250/2015.

Palafox Hernández Ana Lidia vs. Ana Liliana Guadalupe Gómez Franco y Raúl Castillo Jiménez. Proced. Convencional Mercantil Civil Acuerdo. 2 Acdos. Núm. Exp. 518/2021.

Pérez Mangas Inocente su Sucesión vs. Dirección de Procesos Cartograficos y Catastrales Dependiente de la Subtesoreria de Catastro y Padrón Territorial de la Secretaria de Administración y Finanzas de la Ciudad de México y Titular de la Secretaria de Desarrollo Urbano y Vivienda Seduvi y C Director del Registro Público de la Propiedad y del Comercio de la Ciudad de México. Juris. Voluntaria Civil Elabórese Cédula. 1 Acdo. Núm. Exp. 198/2023.

Publicaciones Interactivas S.A. de C.V. vs. Martínez Nava Eduardo. Ejecutivo Mercantil Acuerdo. 1 Acdo. Núm. Exp. 356/2023.

Rodríguez Dafua Jesús vs. Olivares Reséndiz Héctor Pablo. Ejecutivo Mercantil Amparo Directo. 1 Acdo. en Amparo. Núm. Exp. 520/2023 Directo.

Scotiabank Inverlat S.A. Institución de Banca Múltiple Grupó Financiero Scotiabank Inverlat hoy su Cesionario José Rojas Arévalo vs. José Manuel Fortes Fortes y María Isabel González Dopeso. Especial Hipotecario Civil Acuerdo. 1 Acdo. Núm. Exp. 116/2018.

Secreto. Ejecutivo Mercantil 1 Acdo. Núm. Exp. 520/2024.

Secreto. Ejecutivo Mercantil Dese Vista. 1 Acdo. Núm. Exp. 90/2024.

Secreto. Ejecutivo Mercantil Dese Vista. 2 Acdos. Núm. Exp. 350/2021.

Secreto. Ejecutivo Mercantil Destrucción. 1 Acdo. Núm. Exp. 328/2023.

Secreto. Ord. Mercantil Acuerdo. 1 Acdo. Núm. Exp. 474/2024.

Secreto. Tercerías Civil Acuerdo. 1 Acdo. Núm. Exp. 966/2023.

Sobrino Martínez María Angie vs. Sumalacarregui Guindi Óscar Javier Amir. Controversias de Arrendamiento Civil Ced. Diligenciada. 1 Acdo. Núm. Exp. 818/2023.

Tec360 Comercial, S.A. de C.V. vs. Servicios Administrados Mexis, S.A. de C.V. y Aggity, S.A. de C.V. Ejecutivo Mercantil Gírese Oficio. 1 Acdo. Núm. Exp. 344/2024.

Téllez Girón y Ramírez Carlos y/o Carlos Téllez Girón Ramírez vs. Silvia Bárcenas Ávila. Controversias de Arrendamiento Civil Dese Vista. 1 Acdo. Núm. Exp. 746/2016.

The Bank Of New York Mellon. S.A. Institución de Banca Múltiple Actuando en su Carácter de Fiduciaria en el Fideicomiso N F/00102 vs. Maya América Vega Castilla. Especial Hipotecario Civil Acuerdo. 1 Acdo. Núm. Exp. 1504/2012.

Trauwitz Russell Tanya y Quien Indistintamente También Acostumbra Usar el Nombre de Tanya Angélica Trauwitz Russell y Trauwitz Russell Edwina vs. Razo Maciel María Elena su Sucesión y Quien Indistintamente También Acostumbraba Usar el Nombre de María Elena Razo Maciel Vda. de Trauwitz y y-o. Elena Razo Maciel de Trauwitz y y-o. Elena Razo Maciel y Trauwitz Echeguren Ángel Francisco Javier y Titular de la Notaria Pública Número 33 del Estado de México y del Patrimonio Inmobiliario Federal y C Director del Archivo General de Notarias del Estado de México y Titular de la Notaria Pública Número 9 del Distrito Judicial de Cholula Con Sede en San Andrés Cholula Estado de Puebla y C Director del Registro Público de la Propiedad y del Comercio de la Ciudad de México. Ord. Civil Acuerdo. 2 Acdos. Núm. Exp. 602/2022.

Unifin Financiera, S.A. B. de C.V. vs. Juan Manuel Rodríguez Escamilla y Componentes Centinela y Comercializadora, S.A. de C.V. Proced. Judicial de Ejecc. de Garantía Otorgada Mediante Prenda Sin Transmisión de Pos. Mercantil Acuerdo. 1 Acdo. Núm. Exp. 18/2021.

Urrutia Ruíz Sergio vs. Juan Manuel Guerrero Almaraz. Ord. Civil Acuerdo. 1 Acdo. Núm. Exp. 616/2019.

NO PUBLICADOS

Secreto. Providencias Precautorias Mercantil 1 Acdo. Núm. Exp. 498/2024.

AUDIENCIA

Food Ingredients Solutions And More S.A. de C.V. vs. Popi & Mau S.A. de C.V. Aud. Medios Preparatorios Mercantil. 1 Audiencia. Núm. Exp. 378/2024.

SENTENCIA INTERLOCUTORIA

Scotiabank Inverlat Sociedad Anónima Institución de Banca Múltiple Grupo Financiero Scotiabank Inverlat vs. Carlos Alberto Manilla Contreras. Especial Hipotecario Civil Sent. Interl. 1 Núm. Exp. 1074/2018

EL SECRETARIO DE ACUERDOS
LIC. ROBERTO ISVERT JIMÉNEZ FABIÁN

SEPTUAGÉSIMO CUARTO DE LO CIVIL

SECRETARÍA "A"
ACUERDOS DEL 17 DE MAYO DEL 2024

Autofinanciamiento México S.A. de C.V. vs. Ovalle García Andrea. Ejecutivo Mercantil Expedientillo. 1 Acdo. en Expedientillo. Núm. Exp. 3003/2020.

SÓLO CONSULTA
SÓLO CONSULTA
SÓLO CONSULTA

Banco Invex Sociedad Anónima Institución de Banca Múltiple Invex Grupo Financiero Fiduciario en su Carácter de Fiduciario en el Fideicomiso Irrevocable de Administración Identificado Con el Número 1301 vs. Rodríguez Martínez Gerardo Rafael. Vía de Apremio Civil 1 Acdo. Núm. Exp. 269/2024.

Banco Monex Sa Institución de Banca Múltiple Monex Grupo Financiero en su Carácter de Fiduciario en el Fideicomiso Empresarial Irrevocable de Administración y Garantía Número F/3443 vs. Martínez Becerra Melinda Nohemí. Juris. Voluntaria Civil 1 Acdo. Núm. Exp. 1153/2023.

Cedillo González Adrián vs. Palafox Flores Ernesto. Ejecutivo Mercantil 1 Acdo. en Amparo. Núm. Exp. 1345/2023 Amparo Directo Promov. por Ernesto Palafox Flores.

Cetelem S.A. de C.V. Sociedad Financiera de Objeto Múltiple Entidad Regulada vs. Alfaro Rodríguez Cristóbal Alberto. Ejecutivo Mercantil 1 Acdo. Núm. Exp. 211/2024.

Chavira y de Los Reyes Aracelia Alma vs. Regalos Novu S.A. de C.V. Controversias de Arrendamiento Civil 1 Acdo. Núm. Exp. 311/2024.

Ckd Activos 7 S.A. P. I. de C.V. vs. Arres Baxin Roberto y Aquino Cerero Isela. Juris. Voluntaria Civil 1 Acdo. Núm. Exp. 933/2023.

Cobaxin Castellanos Josué vs. Ladys Itzel Rodríguez Castro. Ejecutivo Mercantil Acdo. Sin Efectos Citación. 1 Acdo. Núm. Exp. 4457/2019.

Concreto en Obra Sa vs. Cementos Tolteca S.A. de C.V. y C Director del Registrio Público de la Propiedad y de Comercio de la Ciudad de México y Gobierno Federal por Conducto del Instituto de Administración y Avaluos de Bienes Nacionales. Ord. Civil 1 Acdo. Núm. Exp. 827/2023.

Daimler Financial Services México S de R.L. de C.V. vs. Sopahmon S.A. de C.V. y Mata Macías Carlos. Especial Mercantil Mercantil 1 Acdo. Núm. Exp. 1277/2023.

Delgadillo Hernández Raúl vs. Juan Aguileta José. Especial Hipotecario Civil 1 Acdo. Núm. Exp. 521/2024.

Fc Financial S.A. de C.V., Sociedad Financiera de Objeto Múltiple Entidad Regulada Grupo Financiero Inbursa vs. Chávez Ruíz María Dolores. Ejecutivo Mercantil 1 Acdo. Núm. Exp. 933/2021.

Frías Sainz Alfonso vs. Frías Sáinz Gonzalo su Sucesión. Ejecutivo Mercantil 1 Acdo. Núm. Exp. 415/2022 Tomo Dos.

HSBC México S.A. Institución de Banca Múltiple, Grupo Financiero HSBC División Fiduciaria en su Carácter de Fiduciario en el Fideicomiso Irrevocable F/262757 vs. Betancourt García Juan y Camacho Rodríguez Karina. Ord. Civil 1 Acdo. Núm. Exp. 4329/2019 Tomo II.

Juárez Baldelamar María Serapia vs. Hernández López Carmen. Ord. Civil 1 Acdo. Núm. Exp. 1057/2022.

Landeros Camarena Jesús Enrique y Chacón Segoviano Eloísa Trinidad vs. Rosas Romero Isaac Sergio Enrique y Landeros Camarena María Antonieta. Ord. Civil Audiencia. 1 Acdo. Núm. Exp. 1209/2023.

Nadro, S.A. P. I. de C.V. vs. Esquivel Méndez Arturo. Ejecutivo Mercantil 1 Acdo. Núm. Exp. 689/2021.

Osorio Camacho Alejandro vs. Zúñiga Ibarra María Eugenia. Ejecutivo Mercantil 1 Acdo. Núm. Exp. 3199/2019.

Pérez Santuario Guillermo vs. Alcántara Flores Santiago. Ord. Civil Expedientillo. 1 Acdo. en Expedientillo. Núm. Exp. 813/2002.

Quintana Cardoso Tonalli vs. Barrera Vega Andrés Enrique. Ejecutivo Cuantía Menor Mercantil 1 Acdo. Núm. Exp. 1539/2021.

Rivero Álvarez José Roberto vs. Cuauhtémoc Mejía Jorge y Cuauhtémoc González Jorge y Mejía Garduño Lilia. Controversias de Arrendamiento Civil 1 Acdo. Núm. Exp. 517/2024.

Rosas Fernández Patricia vs. Lorenzo Cortés Teresita del Niño Jesus y Romo González Francisco Javier. Especial Hipotecario Civil 1 Acdo. Núm. Exp. 139/2024.

Ruíz Alazañez Elsa Gaudencia y Quien También Acostumbra Usar Los Nombres de Elsa Gaudencia Ruíz Alazañes y Elsa Ruíz Alazañez vs. Tentle Lara Florencio. Controversias de Arrendamiento Civil 1 Acdo. Núm. Exp. 1213/2022.

Ruíz Juárez Rafael Salvador vs. Sáenz Sambrana Mario y Otro. Ejecutivo Mercantil Expedientillo. 1 Acdo. Núm. Exp. 661/2017 Segundo Tomo.

Sánchez Jiménez Fernando vs. Seguros Atlas S.A. Ord. Civil 1 Acdo. en Otros. Núm. Exp. 153/2023 Tomo III.

Serrano Pérez Jorge vs. Ramírez Pérez Sonia. Ejecutivo Mercantil 2 Acdos. en Amparo. Núm. Exp. 4755/2019 Amparo 472/2024-II.

Sistema de Crédito Automotriz S.A. de C.V. vs. Galicia Galindo Filiberto y Otros. Ejecutivo Mercantil 1 Acdo. Núm. Exp. 1081/2015.

Solache Zanjuampa José Ricardo vs. Rodríguez León José Gilberto y Dorado Sánchez Aline y Gordillo Román Carlos Fernando. Ejecutivo Mercantil 1 Acdo. Núm. Exp. 1055/2022.

Soluciones Cocrea Sapi de C.V. Sofom Enr vs. Gerald Peyrot Iliana Karely. Ejecutivo Cuantía Menor Mercantil 1 Acdo. Núm. Exp. 617/2021.

Vega Murguía Manuel Alberto vs. Alva Mejía Gabino Francisco y López Aguilar Brandon Ariel. Ejecutivo Mercantil 1 Acdo. Núm. Exp. 519/2024.

Zitlalapa Estudillo Bertín Osvaldo vs. Núñez Sánchez Juan. Ejecutivo Mercantil 1 Acdo. Núm. Exp. 959/2023.

SENTENCIA DEFINITIVAS DEL 17 DE MAYO DEL 2024

Exitus Credit, S.A. P. I. de C.V. Sofom E. N. R vs. Bolaños Álvarez Pedro. Ejecutivo Mercantil Sent. Def. 1 Núm. Exp. 1271/2022

Salvador Martínez María Teresa vs. Salvador Martínez Gilberto. Ord. Civil Sent. Def. 1 Núm. Exp. 889/2023

SENTENCIA INTERLOCUTORIA

Cano Mejía Darwin Guillermo vs. González Romero Heliodoro. Ejecutivo Cuantía Menor Mercantil Sent. Interl. 1 Núm. Exp. 3373/2021

EL SECRETARIO DE ACUERDOS
LIC. JOSÉ LUIS MORALES MARTÍNEZ

SECRETARÍA "B"
ACUERDOS DEL 17 DE MAYO DEL 2024

Abastecedora de Coches S.A. de C.V. vs. Flores Torres Remedios y Bazua Salas Gina. Ejecutivo Cuantía Menor Mercantil 1 Acdo. en Amparo. Núm. Exp. 3746/2021 Amparo Directo Promov. por Remedios Flores Torres.

Abastecedora de Coches S.A. de C.V. vs. Flores Torres Remedios y Bazua Salas Gina. Ejecutivo Cuantía Menor Mercantil 3 Acdos. en Amparo. Núm. Exp. 3746/2021 Amparo Indirecto 238/2024-III.

Acevedo Méndez Gerardo vs. Zamorano Trejo Fernando. Ejecutivo Cuantía Menor Mercantil 1 Acdo. Núm. Exp. 1178/2020.

Aguilar Mora José Omar vs. Vélez Villa Lizbeth María del Rocío. Especial Hipotecario Civil 1 Acdo. Núm. Exp. 508/2022.

Anastacio Pérez Galdino vs. Arcadio León de la Luz. Ejecutivo Cuantía Menor Mercantil 1 Acdo. Núm. Exp. 4426/2019.

Armengual Martínez María Magdalena vs. García Torres Ángel Israel. Controversias de Arrendamiento Civil 1 Acdo. Núm. Exp. 234/2024.

Armenta Gómez Rey Gaspar vs. Grupo Mexicano de Seguros S.A. de C.V. Ord. Civil 1 Acdo. Núm. Exp. 222/2024.

Arrendadora Ve por Más, S.A. de C.V. Sofom Er Grupo Financiero Ve por más vs. Lavocaribe, S.A. de C.V. y Jazmín Ramírez Botello. Providencias Precautorias Mercantil 1 Acdo. Núm. Exp. 3108/2019.

Autofinanciamiento Automotriz S.A. de C.V. vs. Rodríguez Ramírez Eduardo y Otro. Ejecutivo Mercantil 1 Acdo. Núm. Exp. 5142/2019.

Banca Mifel Sa Institución de Banca Múltiple Grupo Financiero Mifel en su Carácter de Fiduciario del Fideicomiso 3180 2019 vs. Trinidad Moyado Julio Alberto y Rivera Reséndiz Blanca Estela. Controversias de Arrendamiento Civil 1 Acdo. Núm. Exp. 948/2023.

Banca Mifel, S.A., Institución de Banca Múltiple, Grupo Financiero Mifel vs. F. E. L. Travel S.A. de C.V. y Felgueres Gutiérrez Gerardo Jaime. Ejecutivo Mercantil 1 Acdo. Núm. Exp. 514/2024.

Banco del Bajío Sociedad Anónima Institución de Banca Múltiple vs. Rogel Bautista Myrna y Morales Romero Juan Francisco. Ejecutivo Cuantía Menor Mercantil 1 Acdo. Núm. Exp. 2686/2021.

Banco Invex Sa Institución de Banca Múltiple Invex Grupo Financiero Fiduciario en su Carácter de Fiduciario del Fideicomiso Irrevocable de Administración Identificado Con el Número F 1055 vs. Díaz Reyes Juan de Dios y García Mata Marla Lizzete. Vía de Apremio Civil 1 Acdo. Núm. Exp. 518/2023.

Banco Mercantil del Norte S.A. Institución de Banca Múltiple Grupo Financiero Banonorte vs. González Álvarez Romeo. Providencias Precautorias Civil 2 Acdos. Núm. Exp. 156/2024.

Banco Regional Sa Ibm Grupo Financiero Banregio vs. Pensado Martínez Ernesto. Ejecutivo Mercantil 1 Acdo. Núm. Exp. 418/2024.

SOLO CONSULTA
SOLO CONSULTA
SOLO CONSULTA

Banco Santander México, S.A., Institución de Banca Múltiple, Grupo Financiero Santander México vs. Clínica Dental Amec, S.A. de C.V. y Aragón Mendoza Christopher. Providencias Precautorias Civil 2 Acdos. Núm. Exp. 438/2024.
Benítez y Rubio Josefina Irma Yolanda vs. Meléndez Ramos Víctor Manuel. Ord. Civil 2 Acdos. Núm. Exp. 614/2023.
Caja Popular Mexicana S. C. de A. P. de R. L. de C.V. vs. Guerrero Mendoza Adrián. Ejecutivo Mercantil 1 Acdo. Núm. Exp. 510/2024.
Cetelem S.A. de C.V. Sociedad Financiera de Objeto Múltiple Entidad Regulada vs. Rey Carrillo José Fernando Eugenio. Ejecutivo Mercantil 2 Acdos. Núm. Exp. 308/2023.
Chernitsky Podolsky Daniel Gabriel vs. Lomelí Espinosa Susana Lidia. Vía de Apremio Civil 1 Acdo. Núm. Exp. 358/2022.
Corona Ávalos María de Jesús y Corona Ávalos José María vs. Registro Público de la Propiedad y del Comercio Cdmx y Secretaria de Desarrollo Urbano y Vivienda Cdmx y Secretaria de Administración y Finanzas Cdmx. Juris. Voluntaria Civil 1 Acdo. Núm. Exp. 516/2024.
De la Cruz Chávez David vs. Seguros Inbursa Sa Grupo Financiero Inbursa. Ord. Civil 4 Acdos. Núm. Exp. 108/2024.
Díaz Guerrero Elías Uriel vs. Pacheco de Durán Josefina y También Conocida como Josefa Pacheco Arellano y Durán Pacheco Mario y C Director del Registro Público de la Propiedad y del Comercio de la Ciudad de México. Ord. Civil 1 Acdo. Núm. Exp. 462/2024.
Everaert Maryssael Anne Lydia vs. Sánchez Hanono Torres Fernando. Juris. Voluntaria Civil 1 Acdo. Núm. Exp. 160/2024.
Falcón Benítez Bernardo vs. García Hernández Mario y Otro. Exhortos Civil Exhorto. 1 Acdo. en Exhorto. Núm. Exp. 518/2024.
Fc Financial S.A. de C.V., Sofom, E. R., Grupo Financiero Inbursa vs. Alcaraz Álvarez Roberto César. Ejecutivo Mercantil 2 Acdos. Núm. Exp. 1072/2021.
Grupo Msqr Sociedad Anónima Promotora de Inversión de Capital Variable Sociedad Financiera de Objeto Múltiple Entidad No Regulada vs. Mizrahi Mustri Fortine y Rozanes Achar José. Ejecutivo Mercantil 2 Acdos. Núm. Exp. 306/2024.
Instituto del Fondo Nacional de la Vivienda para los Trabajadores (Infonavit) vs. Reyes Alvarado Julio y Espitia Rodríguez María Elva. Especial Hipotecario Civil 1 Acdo. Núm. Exp. 730/2023.
Jiménez Alcántara Alejandro vs. Patraca Carreño Juan Carlos. Ejecutivo Cuantía Menor Mercantil 1 Acdo. Núm. Exp. 2960/2021.
Monroy López Everardo vs. Pérez Liévano María Elena. Controversias de Arrendamiento Civil 1 Acdo. Núm. Exp. 404/2023.
Narcizo Martínez Violeta vs. Barbosa Benítez Lucas. Controversias de Arrendamiento Civil 1 Acdo. Núm. Exp. 956/2023.
Navarro Hernández Benjamín vs. Hernández Martínez José Miguel y Laboratorios Desppo S.A. de C.V. y Qualitas Compañía de Seguros S.A. de C.V. Ord. Civil 1 Acdo. Núm. Exp. 322/2024.
Ortiz Zárraga Francis vs. Dávila Jaime María de Los Ángeles. Juris. Voluntaria Civil 1 Acdo. Núm. Exp. 260/2024.
Sistema Único de Autofinanciamiento S.A. de C.V. vs. Galicia Moreno Iván. Ejecutivo Mercantil 1 Acdo. Núm. Exp. 3204/2020.
Soluciones Cocrea Sapi de C.V. Sofom Enr vs. Bernardino Lorenzo Pntor Elizalde. Ejecutivo Mercantil 1 Acdo. Núm. Exp. 4346/2019.
Velasco Escalante Miguel Ángel vs. Núñez Rodríguez Mario César. Ord. Civil 1 Acdo. Núm. Exp. 194/2024.
Velázquez Hernández Roberto vs. Oficial del Registro Civil de Iztapalapa, Cdmx. Ord. Civil 1 Acdo. Núm. Exp. 512/2024.
Vis México, S.A. de C.V., Sofom, Enr vs. Transportes Especializados Sc, S.A. de C.V. y Otros. Especial Mercantil Mercantil 1 Acdo. Núm. Exp. 1324/2020.
Zanella Schievenini Raúl vs. Gómez Pérez Cándida. Ord. Civil 1 Acdo. Núm. Exp. 672/2023.
AUDIENCIA
Autofinanciamiento Automotriz S.A. de C.V. vs. García Caldera Jesús Gerardo. Aud. Ejecutivo Mercantil. 1 Audiencia. Núm. Exp. 1080/2020.
Liverpool Pc S.A. de C.V. vs. Quinzanos Sordo Gabriel. Aud. Medios Preparatorios Mercantil. 1 Audiencia. Núm. Exp. 972/2023.

SENTENCIA DEFINITIVAS DEL 17 DE MAYO DEL 2024

Bernal González Clemente vs. Soriano Martínez Juan Carlos y Ramos Rodríguez Alma Nallely. Ejecutivo Cuantía Menor Mercantil Sent. Def. 1 Núm. Exp. 564/2021

LA SECRETARIA DE ACUERDOS
LIC. DULCE MARÍA SÁNCHEZ GARCÍA

SEPTUAGÉSIMO QUINTO DE LO CIVIL

SECRETARÍA "A"
ACUERDOS DEL 17 DE MAYO DEL 2024

Arrendamovil S.A. de C.V. vs. Tamales Flor de Liz y Otros. Ejecutivo Mercantil Expedientillo. 1 Acdo. Núm. Exp. 513/2003.
Autofinanciamiento Automotriz S.A. de C.V. vs. Rosas Muñoz Luis Ángel y Otro. Ejecutivo Cuantía Menor Mercantil Expedientillo. 1 Acdo. Núm. Exp. 3235/2019.
Conauto S.A. de C.V. vs. Sánchez Pérez Adriana y Torres Sánchez Angie Betsabe. Ejecutivo Mercantil Expedientillo. 1 Acdo. en Expedientillo. Núm. Exp. 3015/2021.
Inmobiliaria Esbe S.A. de C.V. Bien para Bien S.A. P. I. de C.V. vs. Carrillo Ortiz María Teresa. Ejecc. de Garantías Otorgadas Mediante Prenda Sin Transmisión de Pos. y Fideicomiso de Garantía (Procedimiento Judicial) Cuantía Menor Mercantil 1 Acdo. Núm. Exp. 1295/2021.
Meza Rangel Leticia vs. Pérez Prieto Lorenzo. Ord. Civil Trexpi. 1 Acdo. Núm. Exp. 365/2024.
Nr Finance México, S.A. de C.V. vs. Medrano Roustant Karla Yamilet. Ejecutivo Mercantil Expedientillo. 1 Acdo. Núm. Exp. 783/2022.
Secreto. Ejecutivo Mercantil 1 Acdo. Núm. Exp. 1331/2020.
Secreto. Vía Ejecutiva Cuantía Menor Civil Amp. 1 Acdo. en Amparo. Núm. Exp. 1945/2021 Cuad. de Amp. 248/2023.
Secreto. Ejecutivo Mercantil Tr. 2 Acdos. Núm. Exp. 419/2024.
Secreto. Ejecutivo Cuantía Menor Mercantil 1 Acdo. Núm. Exp. 4519/2019.
Secreto. Ejecutivo Mercantil A. 1 Acdo. Núm. Exp. 463/2024.
Secreto. Ejecutivo Mercantil 1 Acdo. en Exhorto. Núm. Exp. 477/2024.
Secreto. Ord. Civil Dsexh. 1 Acdo. en Exhorto. Núm. Exp. 519/2024.
Secreto. Ejecutivo Mercantil 1 Acdo. Núm. Exp. 91/2024.
Tu Casa Express S.A. de C.V. vs. Rueda Restrepo Germán Andrés y J Obregoso Eugenio y Lea Rueda Marcia y Estrello Montemayor Anelisse y Banco del Bajío Sociedad Anónima Institución de Banca Múltiple. Especial Hipotecario Civil 1 Acdo. Núm. Exp. 739/2023.

SENTENCIA INTERLOCUTORIA

Secreto. Ejecutivo Mercantil Cump Ejec. en Cuad. de Amp. 1 Núm. Exp. 61/2024 Cuad. de Amp. Dc 190/2024

EL SECRETARIO DE ACUERDOS
LIC. JOSÉ ANTONIO HERNÁNDEZ SOTO

SECRETARÍA "B"
ACUERDOS DEL 17 DE MAYO DEL 2024

Alcántara González de Rodríguez Estela vs. HSBC Grupo Financiero HSBC. Especial Hipotecario Civil Tr. 1 Acdo. Núm. Exp. 452/2024.
Editorial Delti S.A. de C.V. vs. Instituto Juan Bosco. Ejecutivo Cuantía Menor Mercantil 1 Acdo. Núm. Exp. 3324/2020 Tomo Dos.
Grupo Inmobiliario Aidére, S.A. de C.V. -vs. Martínez Martínez Claudia Viviana. -. Ejecutivo Mercantil Amp. 1 Acdo. en Amparo. Núm. Exp. 5416/2019 Cuad. de Amp. 48/2024-III.
López Ortiz Luis Manuel vs. Sindicato Nacional de Trabajadores del Seguro Social y Otra. Ejecutivo Cuantía Menor Mercantil 1 Acdo. Núm. Exp. 2226/2018.
Presa Matute María Dolores vs. Álvarez Corona Germán Adolfo. Actos Prejudiciales Oral Civil 1 Acdo. Núm. Exp. 418/2016.
Rodríguez Flores Elke vs. Godínez Cortazar Francisco. Controversias de Arrendamiento Civil Tr. 1 Acdo. Núm. Exp. 190/2022.
Secreto. Ejecutivo Mercantil 1 Acdo. Núm. Exp. 466/2024.
Secreto. Ord. Civil 1 Acdo. en Exhorto. Núm. Exp. 482/2024.
Secreto. Vía de Apremio Civil 1 Acdo. en Expedientillo. Núm. Exp. 850/2022 Ángel Guadalupe-2.
Secreto. Ejecutivo Mercantil 1 Acdo. en Incidente. Núm. Exp. 92/2024 Inc. Providencias Precautorias 15-May-24.

EL SECRETARIO DE ACUERDOS
LIC. ADOLFO LÓPEZ CUENCA

SOLO CONSULTA
SOLO CONSULTA
SOLO CONSULTA

JUZGADOS DE LO FAMILIAR

PRIMERO DE LO FAMILIAR

SECRETARÍA "A"
ACUERDOS DEL 17 DE MAYO DEL 2024

Albarenque Analia Claudia vs. Tovar Carbajal Omar Noé. Controversias del Orden Familiar T- Informe Cecofam/Ed. 1 Acdo. Núm. Exp. 677/2020 Bis. 4 Tomo IV.

Alcántara Ramos Andrea su Sucesión. Sucesorio Familiar Aclaración de Nombre J. 1 Acdo. Núm. Exp. 807/2024 Principal.

Álvarez Romero Raúl vs. León Ordaz Blanca. Controversias del Orden Familiar T- Exhibe Billete/Ed. 1 Acdo. Núm. Exp. 1895/2021 Cuad. de Billetes de Depósito.

Álvarez Romero Raúl vs. León Ordaz Blanca. Controversias del Orden Familiar T- Informe Imss/Ed. 1 Acdo. Núm. Exp. 1895/2021 Bis. 2 Cuad. Principal - Tomo II.

Amaya Evangelista María su Suc. Sucesorio Familiar T- Expedientillo/Turno Oficio Aj/Ed. 1 Acdo. Núm. Exp. 79/2016.

Bárcenas Segovia Tania vs. Ramírez Vázquez Pedro Enrique. Controversias del Orden Familiar T- Minuta Sellada/Elaborar Oficio Xl. 1 Acdo. Núm. Exp. 1607/2022 Principal.

Bauche Alcalde Rodríguez Carla Lorena vs. Gerardo Victal García. Controversias del Orden Familiar T- Informe Cnbv/Ed. 1 Acdo. en Incidente. Núm. Exp. 1813/2017 Inc. de Cancel. de Pensión Alimenticia.

Bello Pérez María Julieta Ignacia su Suc. Sucesorio Familiar T- Solicita Copias Xl. 1 Acdo. Núm. Exp. 363/2014.

Beltrán Escamilla Rosa María. Sucesorio Familiar T- Informe Dif Xl. 1 Acdo. Núm. Exp. 661/2024 Principal.

Benavides Alcahe Moisés vs. Maricela Cisneros Razo. Especial Familiar T- Ratificar Difiere Firma/Ed. 1 Acdo. Núm. Exp. 227/2020.

Campos Santiago Marcos vs. Belkin del Carmen Pantoja Peralta. Controversias del Orden Familiar T- Renuncia a su Autorización/Ed. 1 Acdo. Núm. Exp. 1291/2019.

Cavazos Chavarría Ma. Elizabeth vs. Alfonso Espinosa Torres. Controversias del Orden Familiar T- Desglose y Glose de Informe y Acuerdo/Ed. 1 Acdo. en Incidente. Núm. Exp. 1529/2001 Inc. de Cancel. de Pensión Alimenticia (En contra de Bárbara Itzel Espinosa Cavazos.

Cavazos Chavarría Ma. Elizabeth vs. Alfonso Espinosa Torres. Controversias del Orden Familiar T- Desglose y Glose de Informe y Acuerdo/Ed. 2 Acdos. en Incidente. Núm. Exp. 1529/2001 Inc. de Cancel. de Pensión Alimenticia (En contra de Víctor Alfonso Espinosa Cavazos).

Ciaca García Ebelin Haxtrid vs. Díaz Gaspar José Manuel. Controversias del Orden Familiar T- Informe Cecofam/Ed. 1 Acdo. Núm. Exp. 537/2020 Bis. 2 Tomo II.

Corales González María Luisa. Sucesorio Familiar T- Comparecencia de Notif. Xl. 1 Acdo. Núm. Exp. 1229/2020.

Cruz Castillo Marta. Sucesorio Familiar Desahoga Vista / Pasa a Sentencia. 2 Acdos. Núm. Exp. 2279/2019 Secc. Cuarta.

Cruz García María Isidra su Sucesión. Sucesorio Familiar Acumula Al Jdo 17 Fam. J. 1 Acdo. Núm. Exp. 861/2024 Principal.

Díaz Montes de Oca Gabriela Laura vs. Edgar Ramírez Ortiz. Especial Familiar Decreta Mayoría de Edad / Ordena Oficio / Dom. y Autorizaciones. 1 Acdo. Núm. Exp. 1583/2016.

Escobedo López María Irene su Sucesión. Sucesorio Familiar T- Ced Sin Dilig. Xl. 5 Acdos. Núm. Exp. 1535/2023 Principal.

Espejel Zárate David Alberto vs. González Aguirre Diana. Controversias del Orden Familiar No Ha Lugar / Estarse a Diversa Actuación. 1 Acdo. Núm. Exp. 7/2022 Bis. 2 Tomo II.

Espinosa García de Alba Roberto Alejandro vs. Sandra del Pilar Buenrostro Yerena. Especial Familiar T- Informe Cecofam/Ed. 1 Acdo. Núm. Exp. 1949/2017.

Franco Rayón Betzabe y Raynert Ordóñez Sánchez vs. Patricia Castro Delgado. Controversias del Orden Familiar T. Oficios a Dispo-. 1 Acdo. Núm. Exp. 671/2021.

García Ballesteros Oswaldo Francisco su Sucesión. Sucesorio Familiar Prevención J. 1 Acdo. Núm. Exp. 867/2024 Principal.

García García Adrián vs. Hernández Moreno María Elena su Sucesión. Ord. Civil Familiar Requerimiento J. 1 Acdo. Núm. Exp. 1914/2023 Principal.

González López Norma Angélica vs. Rigoberto Alvarado Eslava. Controversias del Orden Familiar T- Expedientillo/Turno Oficio Aj/Ed. 1 Acdo. Núm. Exp. 325/1995.

González Puente Lourdes Verónica vs. Román Arroyo Enrique Rafael Otilio. Controversias del Orden Familiar T- Informe Cecofam/Turno Oficio/Ed. 1 Acdo. Núm. Exp. 1079/2018 Bis. 3 Tomo III.

Grande Díaz Juan Antonio vs. López Barrera Óscar. Especial Familiar Prevención J. 1 Acdo. Núm. Exp. 857/2024 Principal.

Guillén Treviño Ana María. Juris. Voluntaria Familiar T/Desahoga Tutelas/Requerimiento Tutriz/Not Personal/Ld. 1 Acdo. Núm. Exp. 269/2021.

Hernández Hernández Higinio su Sucesión. Sucesorio Familiar Desechado J. 1 Acdo. Núm. Exp. 801/2024 Principal.

Hernández Zermeño José Arturo su Sucesión. Sucesorio Familiar T- Informe Archivo Judicial/Ed. 1 Acdo. Núm. Exp. 1361/2023 Principal.

Jiménez Pérez María de la Luz Gabriela vs. Aguilera González Enrique. Ord. Civil Familiar T- Ced Sin Dilig. Xl. 1 Acdo. Núm. Exp. 1055/2023 Principal.

Juárez Frías José vs. García López Claudia. Especial Familiar T/Informe Issste/Ld. 2 Acdos. en Incidente. Núm. Exp. 1139/2021 Inc. de Cancel. de Pensión Alimenticia.

Jurado Pérez Paulina vs. Hernández Castillo Jorge. Controversias del Orden Familiar T- Informe Cecofam/Ed. 1 Acdo. Núm. Exp. 109/2022 Principal.

López Martínez José Guadalupe. Sucesorio Familiar Se Solicita Aclaración. 1 Acdo. Núm. Exp. 617/2013.

Luna Hernández Gabriela vs. Cortés Huerta Juventino. Especial Familiar T/Dada Cta/Aclara Fecha/Ld. 1 Acdo. Núm. Exp. 1/2024 Principal.

López Galeana Ramón. Sucesorio Familiar T- Comparecencia de Notif. Xl. 1 Acdo. Núm. Exp. 927/2019.

Martínez Zepeda Artemio Alejandro vs. Tovar Andrade Claudia Alejandra. Controversias del Orden Familiar T- Se Reserva/Una Vez que Remitan Exp. para Acum/Ed. 1 Acdo. Núm. Exp. 393/2023 Principal.

Martínez Martínez Aurora su Suc. Sucesorio Familiar Se Solicita Aclaración. 1 Acdo. Núm. Exp. 1174/2014.

Mayorga Fabila Guadalupe Patricia vs. Pérez Martínez Felipe de Jesús. Controversias del Orden Familiar T- Informe Sub de Ev Psicológica/Exhibe Evaluación/Ed. 1 Acdo. Núm. Exp. 365/2022 Principal.

Mireles Estrada Fabiola Yaneth vs. Cruz Ortega Azael Iván. Controversias del Orden Familiar Aclaración de Nombre J. 1 Acdo. en Incidente. Núm. Exp. 1089/2022 Bis. 4 Inc. de Cump. de Convenio.

Montalvo Garay Elisa vs. Pastor Primero Remigio. Especial Familiar T. Dada Fecha. 1 Acdo. Núm. Exp. 159/2017.

Morales Magdaleno Mariana vs. Arturo Luna Reynoso. Controversias del Orden Familiar Desahoga Requerimiento / Ordena Oficio. 1 Acdo. Núm. Exp. 1573/2007.

Moreno Cuéllar Vicente y Orta Elorriaga María del Pilar y Moreno Orta Vicente Rafael y Moreno Orta Alejandra vs. Minera Sigler Mauricio. Controversias del Orden Familiar Requerimiento Sala J. 1 Acdo. Núm. Exp. 1133/2018 Bis. 4 Principal - Tomo IV.

Munguía Mejía su Sucesión Isabel. Sucesorio Familiar Desechado J. 1 Acdo. Núm. Exp. 1153/2021.

Márquez Muñoz Yazmín. Juris. Voluntaria Familiar T- Minuta Sellada Xl. 2 Acdos. Núm. Exp. 53/2019.

Nieto Pérez Jesús J vs. Arzola Luengas Viviana. Especial Familiar T- Llegada de Autos /Not Personal Xl. 1 Acdo. Núm. Exp. 537/2003 Expedientillo.

Núñez y Rivas Josefina. Sucesorio Familiar T- Expedientillo/Turno Oficio Aj/Ed. 1 Acdo. Núm. Exp. 2411/2013.

Ordóñez Hernández Lizbet vs. Santiago Ortega Melquiades Ociel. Especial Familiar T- Ced Dilig. Xl. 1 Acdo. Núm. Exp. 2227/2023 Principal.

Oriol Martínez Ma. de Lourdes vs. Alberto Pineda Maya. Alim. Comparec. T- Comparecencia de Notif. Xl. 1 Acdo. Núm. Exp. 505/2002.

Orozco Peláez Alma Paulina vs. Jorge Luis Miranda Martínez. Especial Familiar T- Estarse a Diverso Proveído/Ed. 2 Acdos.

SOLO CONSULTA
SOLO CONSULTA
SOLO CONSULTA

en Incidente. Núm. Exp. 1619/2019 Bis. 2 Inc. de Cump. de Convenio, Régimen de Visitas y Convivencias.

Pedraza Calzadilla Lucía vs. Francisco Juárez Sandoval. Controversias del Orden Familiar T- Expedientillo/Turno Oficio Aj/Ed. 1 Acdo. Núm. Exp. 1791/2017.

Pérez Peña Georgima vs. José Luis Escobedo Mendieta. Especial Familiar T- Comparecencia de Emplaz. Xl. 1 Acdo. Núm. Exp. 1781/2018.

Ramos Ortiz José Luis vs. Jeniffer Teresa Álvarez Guerrero. Especial Familiar Fijación de Edicto J. 1 Acdo. en Incidente. Núm. Exp. 1967/2016 Inc. de Liquidación de Sociedad Conyugal.

Ramírez Reyes Esperanza. Sucesorio Familiar Manifestaciones / Exhibe Acta de Defunción / Requerimiento / Ordena Ced. de Notificación. 2 Acdos. Núm. Exp. 1785/2019.

Robles Martínez Óscar vs. Santander Urbina Yanet. Ord. Civil Familiar T- Xpillo Girar Of Archivo Judicial Xl. 1 Acdo. Núm. Exp. 1923/2021 Principal.

Rodríguez Hernández Alejandra Yadira vs. Rueda González Jonathan. Controversias del Orden Familiar T- Informe Cecofam/Ed. 1 Acdo. Núm. Exp. 815/2021.

Rodríguez López Miguel vs. Juárez Hernández Daniela. Controversias del Orden Familiar Exhibe Registro de su Ced. Profesional. 2 Acdos. Núm. Exp. 451/2024 Principal.

Rodríguez Vázquez Juan vs. Claudia Damián Aguilar. Controversias del Orden Familiar Contest J. 1 Acdo. en Incidente. Núm. Exp. 1905/2017 Bis. 2 Inc. de Cancel. de Pensión Alimenticia.

Rojas Garduño José Luis. Sucesorio Familiar T- No Ha Alugar/Ed. 1 Acdo. Núm. Exp. 1201/2021.

Roldán Toledo Gregoria su Sucesión. Sucesorio Familiar T- No Ha Lugar Xl. 1 Acdo. Núm. Exp. 1259/2023 Principal.

Sánchez Amaro Marisol vs. Cano Pérez Alberto Daniel. Controversias del Orden Familiar T- Exhibir Copia de Traslado/Ed. 1 Acdo. Núm. Exp. 683/2020.

Sánchez Velasco María Magdalena vs. Luis Federico Camacho Cuevas. Controversias del Orden Familiar T- No Ha Lugar/Turno Oficio Cnbv/Ed. 1 Acdo. en Incidente. Núm. Exp. 583/2012 Cancel. de Pensión Alimenticia.

Sandoval Rosas Clemente. Int. T/Se Requiere/Lo. 1 Acdo. Núm. Exp. 1019/2012.

Santos Alvizar Beatriz Yolanda vs. Juan David Pérez Rodríguez. Especial Familiar T- Solicita Copias Con Citación Xl. 1 Acdo. en Incidente. Núm. Exp. 1373/2012 Inc. de Modificación de Guarda y Custodia.

Silva Hernández Martha Susana vs. Augusto Daniel Gutiérrez Martínez. Controversias del Orden Familiar T- Comparecencia de Notificación/Ed. 2 Acdos. Núm. Exp. 1197/2020.

Silva Hurtado Miryam del Socorro vs. Juan Carlos Morales Sánchez. Controversias del Orden Familiar T- Turno Cedula/Ed. 1 Acdo. Núm. Exp. 57/2015.

Soto Mojica Iris Itzel vs. Rodríguez Tovar Juan Daniel. Controversias del Orden Familiar T- Exh. Diligenciado Xl. 1 Acdo. Núm. Exp. 607/2024.

Torrentera Cuatecontzi María Natividad, Angelina Torrentera Cuatecontzi y María Constancia Ema Torrentera Cuatecontzi vs. María Luisa Cuatecontzi Montiel y/o Luisa. Ord. Civil Familiar T- Solicita Copias Cert. /Ed. 1 Acdo. Núm. Exp. 413/2015.

Vargas León Gilberto Eduardo vs. Verónica Lozano Torres. Especial Familiar T- Turno Cedula/Ed. 1 Acdo. en Incidente. Núm. Exp. 1597/2008 Inc. de Cancel. de Pensión Alimenticia.

Vázquez Flores Rosa María vs. José Francisco Barrón Celayos. Controversias del Orden Familiar Exhibe Propuesta de Convn. / Se Solicitan Adecuaciones. 1 Acdo. Núm. Exp. 153/2021.

Vázquez Luna Norberto su Sucesión. Juris. Voluntaria Familiar T- Comparecencia Xl. 1 Acdo. Núm. Exp. 101/2022 Principal.

Villanueva Sánchez Marcelo su Sucesión. Sucesorio Familiar T- Solic. Sigj Xl. 1 Acdo. Núm. Exp. 639/2024 Principal.

Villegas Sosa Melody Nohemí vs. Luis Antonio Baltierra Contreras. Controversias del Orden Familiar Admis. Inc. J. 1 Acdo. Núm. Exp. 985/2018 Inc. de Cancel. de Pensión Alimenticia en contra de Melody Nohemí Villegas Sosa.

Zi Dzul Edgar Rafael vs. Ponce Salinas Rocío Yolanda. Exh. Familiar Exh. Oficio. 1 Acdo. en Exhorto. Núm. Exp. 871/2024 Exhorto.

NO PUBLICADOS

Arce Contreras Martha. Sucesorio Familiar No Ha Lugar / Estarse a Diverso Auto. 4 Acdos. Núm. Exp. 1277/2018 Bis. 2 Segunda Sección.

Cruz Castillo Marta. Sucesorio Familiar Desahoga Vista / Estarse a Diverso Auto. 2 Acdos. Núm. Exp. 2279/2019 Secc. Cuarta.

Gómez Villafuerte Marcos Antonio vs. Érika Elvia Morales González. Especial Familiar Oficio Fgj - Cdmx / Se Reserva para su Acdo. / Ordena Cédulas de Notificación. 1 Acdo. Núm. Exp. 7/2011.

Gómez Vázquez Carmen. Sucesorio Familiar Estarse a Diverso Auto. 2 Acdos. Núm. Exp. 1075/2022 Principal.

Jiménez Sánchez Luis Maclovio su Sucesión. Sucesorio Familiar Abre Secc. II / Manifestaciones. 1 Acdo. en Otros. Núm. Exp. 2051/2016 Segunda Sección.

Mireles Estrada Fabiola Yaneth vs. Cruz Ortega Azael Iván. Controversias del Orden Familiar Desecha Inc. J. 1 Acdo. en Incidente. Núm. Exp. 1089/2022 Bis. 4 Inc. de Cump. de Convenio.

AUDIENCIA

Vargas Neri Fernando René su Sucesión. Aud. 790 R Sucesorio Familiar. 1 audiencia. Núm. Exp. 1539/2023 Principal.

SENTENCIAS INTERLOCUTORIAS

López Martínez Héctor su Sucesión vs. Martínez Martínez Aurora su Sucesión. Ord. Civil Familiar Sent. Def. 1 Núm. Exp. 756/2023 Principal

Montes de Oca Mier y Terán Néstor Enrique su Sucesión. Sucesorio Familiar Sent. Interl. 1 Núm. Exp. 1381/2022 Principal

EL SECRETARIO DE ACUERDOS
LIC. JUAN GUADALUPE MORENO GALVAN

SECRETARÍA "B"
ACUERDOS DEL 17 DE MAYO DEL 2024

Aguilar Altamirano Jesús vs. Blanca Olga Osorio Valle. Especial Familiar Tm Gire Exh. para 291. 1 Acdo. Núm. Exp. 1802/2009.

Aguilera Mac+Ías Héctor Manuel su Suc. Sucesorio Familiar J. Desconoce Personalidad. 1 Acdo. Núm. Exp. 1798/2017.

Álvarez Ángeles Gustavo Armando vs. Pérez López Ana Patricia. Controversias del Orden Familiar Tm Of Cecofam Reporte Visitas. 1 Acdo. Núm. Exp. 1402/2021 Principal.

Amador Ortigoza Tanya Ocotlan vs. Cid Alcántara Oswaldo Edgar. Especial Familiar L. Contesta Div. Fecha Platica 272- B. 2 Acdos. Núm. Exp. 542/2024 Principal.

Ayala Zavala Catalina. Sucesorio Familiar Tm Pilo Gire Oficio. 1 Acdo. Núm. Exp. 450/2020.

Barrera Aquino Norma vs. Joel Mejía Hernández. Alim. Tm Oficio Informa Cumplimiento. 2 Acdos. Núm. Exp. 14/2008.

Bravo Quintana María Gabriela vs. Navarrete Gutiérrez Miguel Ángel. Exh. Familiar Oficio Exhorto. 1 Acdo. en Exhorto. Núm. Exp. 868/2024 Exhorto.

Cervantes Anaya Enrique su Suc. Sucesorio Familiar J. Deberá Estarse. 1 Acdo. Núm. Exp. 1742/2013.

Chávez Barrientos Noemí vs. Jorge Sánchez Ulises. Ord. Civil Familiar Tm Aclarae Lo Solicitado. 1 Acdo. en Incidente. Núm. Exp. 742/2023 Consecuencias Inherentes Al Divorcio.

Chávez Rodríguez Mariana Concepción vs. Talamantes Castellanos Roberto. Controversias del Orden Familiar J. Informe. 3 Acdos. Núm. Exp. 1334/2023 Principal.

Cuevas Benítez Marco Antonio vs. Domínguez Torres Adriana Paola. Especial Familiar Tm Oficio a Dispo. 2 Acdos. Núm. Exp. 104/2024 Principal.

Durán Blanco Judith vs. Lameiro Ogando Juan Ignacio. Especial Familiar Tm Gire Exh. No Es Urgente. 1 Acdo. Núm. Exp. 108/2024 Principal.

Espino Hernández Hena Siomara vs. Vargas Tejeda Roberto. Controversias del Orden Familiar J. Requiere Fuente y Monto. 1 Acdo. Núm. Exp. 1084/2019.

Fernández Flores María Luisa Minerva vs. Dionicio Hernández José Fernando. Controversias del Orden Familiar Tm Oficio Reporte Convivencias. 1 Acdo. Núm. Exp. 1702/2021 Principal.

Flores Sánchez Jesús Alberto. Juris. Voluntaria Familiar J. de Integro Cumplimiento. 1 Acdo. Núm. Exp. 1600/2016.

Flores Zamano Alejandra Ivette vs. Sergio González González. Cont. Ord. Fam. Tm Llegada Autos. 1 Acdo. Núm. Exp. 1902/2010.

Gamboa Hernández Julissa. Juris. Voluntaria Familiar L. Minuta Diligenciada. 2 Acdos. en Amparo. Núm. Exp. 188/2021 256/2021.

García Acevedo Bertha. Exhortos Civil Tm Expida Copias. 1 Acdo. en Expedientillo. Núm. Exp. 1096/2001 Bis. 1.

SOLO CONSULTA
SOLO CONSULTA
SOLO CONSULTA

González Paredes Astrid vs. Moisés Isaac Herrera Ordóñez. Controversias del Orden Familiar L. Admite Q. por Denegada Apelación. 1 Acdo. Núm. Exp. 296/2002 Inc. Incremento de Pensión Alimenticia.

Guerrero Peregrina Myriam vs. Shay Jacobo Rabchinsky Rojas. Especial Familiar J. Informe- Turno Cedula. 1 Acdo. en Incidente. Núm. Exp. 970/2018 Consecuencias Inherentes Al Divorcio.

Guerrero Peregrina Myriam vs. Shay Jacobo Rabchinsky Rojas. Especial Familiar J. Carece de Personalidad. 1 Acdo. Núm. Exp. 970/2018 Tomo II Inc. Consecuencias.

Gutiérrez Valverde Socorro. Sucesorio Familiar J. Una Vez Apruebe Seeción Tercera. 1 Acdo. en Otros. Núm. Exp. 2074/2019 Cuarta Sección.

Gutiérrez Valverde Socorro. Sucesorio Familiar J. de Integro Cumplimiento. 1 Acdo. en Otros. Núm. Exp. 2074/2019 Tercera Sección.

Gómez Álvarez María de Jesús su Suc. Sucesorio Familiar J. Deberá Estarse Diverso. 2 Acdos. Núm. Exp. 22/2014.

Hamden Villalobos Azali vs. Bolívar Moctezuma López Cortés. Controversias del Orden Familiar Tm Ratifique Firma Difiere. 1 Acdo. Núm. Exp. 284/2018.

Huertas Sierra Blanca Verónica vs. González Botello Armando. Controversias del Orden Familiar L Refiere Contestar, Reserva. 1 Acdo. Núm. Exp. 1652/2022 Principal.

Jaimes Fonseca Fabiola vs. Ramírez Velázquez Jesús Eduardo. Controversias del Orden Familiar Tm Cedula Sin Dilig. 2 Acdos. Núm. Exp. 440/2024 Principal.

Landeros Cárdenas Martha vs. Octavio Madrid Pelayo. Especial Familiar J. Pasa a Sentencia. 1 Acdo. Núm. Exp. 2120/2014 Vía de Apremio2.

Loera García Alejandra vs. Coyotl Cuautle Francisco Alejandro. Especial Familiar Tm Oficio Cecofam Informa Reposrte Convivencias. 1 Acdo. en Incidente. Núm. Exp. 1096/2021 Consecuencias Inherentes Al Divorcio.

López Escalante Érika Alejandra vs. Islas Valentín José Isaías. Controversias del Orden Familiar Tm Exhibe Billete. 1 Acdo. Núm. Exp. 2104/2022 Cuad. de Billetes.

Maldonado Luce Francisco Antonio (su Sucesión) vs. Treviño Rodríguez Ana María (su Sucesión). Sucesorio Familiar Tm Cuplir Requerimiento. 2 Acdos. Núm. Exp. 866/2021.

Martínez Cortés Rafael vs. Martínez Cortés Ana Lilia. Exh. Familiar Exh. Oficio. 1 Acdo. en Exhorto. Núm. Exp. 874/2024 Exhorto.

Martínez Lacy Juan Francisco vs. Sucesorio Familiar Tm Llegada Autos Provee Autorización. 1 Acdo. Núm. Exp. 586/2011.

Martínez Real Karla Berenice vs. Mario Alberto Ortega Sánchez. Controversias del Orden Familiar J. Ratifique. 1 Acdo. en Expedientillo. Núm. Exp. 502/2002.

Mateos García Rosario vs. Domínguez Pastrana José Luis. Exh. Familiar Exh. Oficio. 1 Acdo. en Exhorto. Núm. Exp. 870/2024 Exhorto.

Mañón Velázquez María Elena vs. Pineda Ornelas Marcos Adolfo. Ord. Civil Familiar T. Dada Fecha. 1 Acdo. Núm. Exp. 38/2023 Cuad. de Exhibición de Billetes.

Meza Carrillo Gabriel su Sucesión. Sucesorio Familiar J. Desechamiento. 1 Acdo. Núm. Exp. 768/2024 Principal.

Navarrete Flores Juan. Int. Tm Llegada de Autos. 1 Acdo. Núm. Exp. 264/1996.

Ochoa Almada Carlos Guadalupe su Sucesión. Sucesorio Familiar J. Dirija Cuad. Correspondiente. 1 Acdo. en Otros. Núm. Exp. 316/2024 Segunda Sección.

Quintana Valdovinos Mariana Itzen vs. Alejandro Giscard de Anda Arriaga. Especial Familiar L. Sin Lugar a Requerir Seguro Médico. 1 Acdo. Núm. Exp. 1822/2019.

Rivera Vega Elvira. Sucesorio Familiar Tm Vista a Mp Urgenete. 1 Acdo. en Incidente. Núm. Exp. 100/1995 Repos. de Autos Secc. Primera.

Roa Espinoza Elizabeth vs. Calderón Velázquez Jansi Alberto. Exh. Familiar Expdllo. Exhorto. 1 Acdo. en Exhorto. Núm. Exp. 1496/2022 Exhorto.

Rojas Sandoval Froilán vs. Rosalía Sambola Cota Manrique de Lara. Div. Nec. Tm Exhibe Billetes. 1 Acdo. Núm. Exp. 60/2006.

Ruíz Rodríguez Blanca Angélica vs. Blanco Rueda Ricardo. Alim. Comparec. Tm Cedula Sin Dilig. de Nueva Cta Ced. 2 Acdos. Núm. Exp. 1564/2005.

Silva Serna Yéssica vs. Fuentes Solís Eduardo. Ord. Civil Familiar Tm Exhibe Minuta. 1 Acdo. Núm. Exp. 496/2023 Principal.

Trava Sosa Ricardo Miguel vs. Dannya Maricela Arroyo González. Controversias del Orden Familiar J. Turnos Urgentes. 1 Acdo. Núm. Exp. 298/2021.

Trujeque Barragán Tania vs. José Campos Pérez. Controversias del Orden Familiar Tm Oficio Cecofam Gire Of Modifico Régimen. 1 Acdo. Núm. Exp. 56/2019 Tomo II.

Velázquez Velázquez Araceli vs. Tijerina Lazcano Humberto Antonio. Controversias del Orden Familiar L. Imss Contesta, Acredite Inscripción Al Imss. 1 Acdo. Núm. Exp. 2074/2023 Principal.

Zúñiga Hernández José vs. Orihuela Montesinos Xochicalli. Controversias del Orden Familiar Tm Of Cecofam para que Obre. 3 Acdos. en Expedientillo. Núm. Exp. 1302/2021.

NO PUBLICADOS

Guevara Flores Rubén vs. Muñoz Rivera Rocío. Ord. Civil Familiar L. Amparo Informa Sobresee. 1 Acdo. en Amparo. Núm. Exp. 1650/2023 214/2024.

Montaño Acevedo Jennifer Jocelyn vs. Jesús Aarón González González. Controversias del Orden Familiar L. Promueva en la Vía que Corresponda. 1 Acdo. Núm. Exp. 366/2020.

Salazar Hernández César vs. Acevedo Ortiz María José. Controversias del Orden Familiar J. Admite. 1 Acdo. Núm. Exp. 736/2024.

Trujeque Barragán Tania vs. José Campos Pérez. Controversias del Orden Familiar L. Admite Apel. vs. Auto 30- 04- 24. 1 Acdo. Núm. Exp. 56/2019 Tomo II.

Velázquez Velázquez Araceli vs. Tijerina Lazcano Humberto Antonio. Controversias del Orden Familiar L. Fija Régimen Entrega Recepción. 1 Acdo. Núm. Exp. 2074/2023 Principal.

AUDIENCIA

Ortega González Josebeth Suleme vs. Cruz Pacheco Javier. L. Escucha de Niña Diferida Controversias del Orden Familiar 1 audiencia. Núm. Exp. 1866/2021 Controv. del Orden Familiar, Alimentos, Guarda y Custodia.

SENTENCIAS INTERLOCUTORIAS

Saldaña Pérez María del Carmen su Sucesión. Sucesorio Familiar Declaratoria de Herederos 1 Núm. Exp. 1480/2022 Principal

LA SECRETARIA DE ACUERDOS
MTRA. LUCY ROCÍO DURÁN BONIFAZ

SEGUNDO DE LO FAMILIAR

SECRETARÍA "A"
ACUERDOS DEL 17 DE MAYO DEL 2024

Aguilar Siles Enrique. Int. Acdo. Amc. 1 Acdo. Núm. Exp. 1337/2007.

Aguilar Tapia Luz vs. Serrato Martínez Óscar Armando. Controversias del Orden Familiar Kpcr. 1 Acdo. Núm. Exp. 1655/2021 Principal.

Alanís García Jéssica Namyelyn vs. Emmanuel Landeros Guzmán. Especial Familiar Acdo. Amc. 1 Acdo. en Incidente. Núm. Exp. 321/2018 Inc. de Cambio de Guarda y Custodia.

Alarcón Méndez Cristell Veridiana vs. Álvarez Ávila Juan Carlos. Controversias del Orden Familiar Acdo. Agt. 1 Acdo. Núm. Exp. 1085/2022 Principal.

Almazán González Mario Alberto. Sucesorio Familiar Acdo. Agt. 3 Acdos. Núm. Exp. 703/2024.

Ambrosio Pomposo Clara vs. Francisco Hernández Josefa. Especial Familiar Acdo. Agt. 1 Acdo. en Incidente. Núm. Exp. 2167/2017 Inc. de Liquidación de Sociedad Conyugal.

Barrón Alcantar Guillermina su Sucesión. Sucesorio Familiar Acdo. Agt. 1 Acdo. Núm. Exp. 127/2024.

Baustista Hermenegildo Martha Elena. Sucesorio Familiar Amhp. 1 Acdo. Núm. Exp. 1173/2023.

Benites Pérez Roberto. Sucesorio Familiar Acdo. 1 Acdo. Núm. Exp. 239/2019.

Cajiga Morales Jorge Antonio vs. Nápoles Ramos Nidia. Especial Familiar Kpcr. 1 Acdo. Núm. Exp. 287/2024.

Calderón Reséndiz Diego vs. Esther Dessire Chung Sequeira. Especial Familiar Amhp. 1 Acdo. Núm. Exp. 787/2014.

Carbajales Nales Begoña vs. Eduardo Antonio de la Bárcena Elvira. Especial Familiar Minuta. 2 Acdos. en Amparo. Núm. Exp. 455/2014 Amparo 517/2024.

Castro Parra Cynthia vs. Valencia García David Mizrrain. Controversias del Orden Familiar Acdo. Agt. 1 Acdo. Núm. Exp. 1681/2023.

Celedon Lauro. Juris. Voluntaria Familiar Acdo. Agt. 1 Acdo. Núm. Exp. 669/2024.

SOLO CONSULTA
SOLO CONSULTA
SOLO CONSULTA

Cendejas Cruzaley Rafael su Sucesión. Sucesorio Familiar Acdo. Amc. 1 Acdo. Núm. Exp. 1537/2022 Principal.
Contreras Rodríguez Fernando vs. Garcés Moreno Jimena del Rosario. Especial Familiar Acdo. Amc. 1 Acdo. Núm. Exp. 1771/2023.
Crotte Franco Enrique vs. Gaona Arreola Blanca Azucena. Especial Familiar Acdo. Agt. 1 Acdo. en Incidente. Núm. Exp. 111/1994 Inc. de Cancel. de Pensión Alimenticia.
Cruz Cruz Mauro su Sucesión. Sucesorio Familiar Amhp. 1 Acdo. Núm. Exp. 1813/2023.
Cruz Laguna Eric Ubaldo vs. Lugo Jiménez Yeimi. Especial Familiar Acdo. Agt. 1 Acdo. Núm. Exp. 2145/2023.
Cruz Vázquez Daniel vs. Vivianco Arcos Sugeidi. Especial Familiar Kpcr. 1 Acdo. en Incidente. Núm. Exp. 1225/2019 Inc. de Régimen de Visitas y Convivencias Definitivo.
Díaz Mendoza José Manuel vs. Alvarado Silva Claudia Elizabeth. Controversias del Orden Familiar Kpcr. 1 Acdo. Núm. Exp. 1249/2021 Principal.
Escoto Vera Julio César vs. Castelán Alvarado Karla Margarita. Especial Familiar Acdo. Agt. 1 Acdo. en Exhorto. Núm. Exp. 857/2024.
Espinosa Medina Arely Alejandra vs. Javier Arturo Leyva Novoa. Especial Familiar Acdo. Agt. 1 Acdo. en Incidente. Núm. Exp. 519/2013 Inc. de Reduc. de Pensión Alimenticia.
Fernández Martínez Julia Rebeca vs. Plancarte Facio Diego Alejandro. Controversias del Orden Familiar Acdo. Agt. 1 Acdo. Núm. Exp. 833/2024.
Flores Reséndiz Cecilia Cruz vs. Ricardo Javier Zarazua Galván. Div. Incausado Amhp. 1 Acdo. Núm. Exp. 2043/2011.
Flores Ruíz Beatriz vs. Rodríguez García Jorge. Div. Nec. Acdo. Amc. 1 Acdo. Núm. Exp. 1365/2001.
Gallegos Aguirre Sonia Edith vs. Carlos Bruno Martínez Holguin. Especial Familiar Amhp. 1 Acdo. Núm. Exp. 1741/2018.
Galván Orozco María Guadalupe vs. Morales Barrón Lino Oswaldo. Especial Familiar Kpcr. 1 Acdo. Núm. Exp. 1791/2021 Principal.
García Mendoza Liliana vs. Castro Chávez Arturo. Controversias del Orden Familiar Acdo. Agt. 1 Acdo. en Exhorto. Núm. Exp. 861/2024.
García Noyola José Luis vs. María de la Paz Triana Alcázar. Controversias del Orden Familiar Acdo. Agt. 1 Acdo. en Incidente. Núm. Exp. 521/2017 Modificación de Pensión Alimenticia.
García Sandoval Rosalba vs. Guerrero Martínez Marco Antonio. Especial Familiar Kpcr. 1 Acdo. en Incidente. Núm. Exp. 1923/2023 Inc. de Consecuencias Jurídicas Inherentes Al Divorcio.
Garibay Díaz Anabel vs. Saucedo Saldaña Thomas Eduardo. Especial Familiar Acdo. Agt. 1 Acdo. Núm. Exp. 1465/2022 Principal.
Gómez Faustino Manuel García. Ord. Civil Familiar Oficio Federales Justificado. 2 Acdos. en Amparo. Núm. Exp. 651/2023 Amparo 651/2023.
González Martínez Antonia su Sucesión. Sucesorio Familiar Acdo. Agt. 1 Acdo. Núm. Exp. 285/2023.
González Morales María Eugenia. Sucesorio Familiar Kpcr. 1 Acdo. Núm. Exp. 405/2013 Tomo III.
González Vera Paulina vs. Cisneros González Sergio Jonathan. Especial Familiar Kpcr. 3 Acdos. Núm. Exp. 1993/2023.
González Santiago Ángel. Sucesorio Familiar Amhp. 1 Acdo. Núm. Exp. 2045/2022 Principal.
Guedea Heyser Alberto. Sucesorio Familiar Acdo. Amc. 1 Acdo. Núm. Exp. 131/1994 Secc. Tercera Rendición de Ctas. de Virginia Guedea Rincón Gallardo 30- Ene- 1997 a 2- Mayo- 2023.
Guerra Ramírez Gabriela vs. Edgar Rubén Veloz Espitia. Especial Familiar Oficio Federales Niega Amparo. 1 Acdo. en Amparo. Núm. Exp. 1773/2019 Amparo 1009/2023.
Gutiérrez Zayas Ana Gloria vs. José Héctor Corales Romero. Controversias del Orden Familiar Acdo. Agt. 1 Acdo. en Incidente. Núm. Exp. 529/2008 Inc. de Cancel. de Pensión Alimenticia.
Gómez de la Cruz Camila vs. Vidalez Mizet Jorge. Especial Familiar Kpcr. 1 Acdo. en Incidente. Núm. Exp. 925/2022 Inc. de Liquidación de Sociedad Conyugal.
Gómez de la Cruz Camila vs. Vidalez Mizet Jorge. Especial Familiar Kpcr. 1 Acdo. en Incidente. Núm. Exp. 925/2022 Inc. de Separación de Cuerpos por Violencia Familiar.
Hernández González Mirta vs. Isidro Pérez San Martín. Controversias del Orden Familiar Kpcr. 1 Acdo. en Incidente. Núm. Exp. 1011/2017 Inc. de Cump. de Pensión Alimenticia.
Hernández María Rivera. Sucesorio Familiar Kpcr. 1 Acdo. en Expedientillo. Núm. Exp. 365/2008.
Hernández Quiroz Wendy Anel vs. Flores Rodríguez Javier. Controversias del Orden Familiar Acdo. Amc. 1 Acdo. Núm. Exp. 753/2024.
Hernández Ricalde Jocelyn Abril vs. José Carlos Miranda Amaya. Controversias del Orden Familiar Dada Cuenta. 1 Acdo. Núm. Exp. 1331/2017.
Hernández Ugalde Ana Abigail vs. César Chávez Hernández. Especial Familiar Kpcr. 1 Acdo. Núm. Exp. 1489/2014.
Hernández Rosales María Fernanda vs. Julio César González Vázquez. Controversias del Orden Familiar Kpcr. 1 Acdo. Núm. Exp. 1141/2019.
Hernández Sandia Adriana vs. Flores Cordero Armando. Especial Familiar Amhp. 1 Acdo. en Incidente. Núm. Exp. 77/2022 Inc. de Guarda y Custodia.
Hernández Sandia Adriana vs. Flores Cordero Armando. Especial Familiar Kpcr. 1 Acdo. Núm. Exp. 77/2022 Principal.
Herrera Álvarez Luis Roberto vs. Andrea Giovana Zamorano Ontiveros. Controversias del Orden Familiar Acdo. Agt. 1 Acdo. Núm. Exp. 911/2021.
Ibáñez Martínez Álvaro vs. Amelia Perera Limón. Especial Familiar Acdo. Agt. 2 Acdos. en Expedientillo. Núm. Exp. 501/1992.
Islas Ortiz Jennifer vs. Cristian Jesús Velázquez Carreón. Cont. Ord. Fam. Acdo. Amc. 1 Acdo. Núm. Exp. 2119/2011.
Jiménez Espinosa Jaime. Sucesorio Familiar Expdllo. Amhp. 2 Acdos. Núm. Exp. 939/2019.
Jiménez Saldaña Óscar. Sucesorio Familiar Kpcr. 1 Acdo. en Otros. Núm. Exp. 2149/2017 Secc. Tercera.
Juárez Gaytán Thania Ivette vs. Silva Gómez Jorge Alberto. Controversias del Orden Familiar Kpcr. 1 Acdo. en Otros. Núm. Exp. 1293/2021 Inc. de Cambio de Guarda y Custodia.
Labrada Hernández Daniel vs. Hernández Salais Sonia. Especial Familiar Amhp. 1 Acdo. en Otros. Núm. Exp. 49/2023 Inc. de Aumento de Pensión Alimenticia.
Lambarria Ambriz Martha vs. Rendón Dircio Jesús Salvador. Especial Familiar Acdo. Agt. 1 Acdo. Núm. Exp. 83/2024.
Legazpi Ruíz Guadalupe su Sucesión. Sucesorio Familiar Amhp. 1 Acdo. Núm. Exp. 1551/2023.
López Roche Ruth Viridiana vs. Montes de Oca Sánchez René. Controversias del Orden Familiar Acdo. Ars. 1 Acdo. Núm. Exp. 1495/2023.
Loyo Romero Isela vs. Rodríguez Ceja José Luis. Controversias del Orden Familiar Acdo. Agt. 2 Acdos. Núm. Exp. 1747/2023.
Lozano Reyes María Teresa su Sucesión. Sucesorio Familiar Acdo. Amc. 1 Acdo. Núm. Exp. 603/2024.
Lugo González Paola vs. Erick Anguiano Salinas. Controversias del Orden Familiar Acdo. Amc. 1 Acdo. en Tercería. Núm. Exp. 815/2024.
Luviano Torres Ilse vs. Sola Hernández Alan Javier. Controversias del Orden Familiar Acdo. Agt. 1 Acdo. Núm. Exp. 617/2024.
Maldonado Cerón Cruz su Sucesión. Sucesorio Familiar Acdo. Amc. 1 Acdo. Núm. Exp. 2137/2023.
Mantecon Quinto Juana vs. Medina Méndez Eduardo. Especial Familiar Acdo. Agt. 1 Acdo. en Otros. Núm. Exp. 853/2023 Inc. de Cancel. de Pensión Alimenticia.
Marín Marín José Antonino su Sucesión. Sucesorio Familiar Expdllo. Kpcr. 4 Acdos. Núm. Exp. 937/2023.
Martínez Figueroa Raúl Francisco vs. Alonso Guadarrama Magnolia. Controversias del Orden Familiar Acdo. Agt. 1 Acdo. Núm. Exp. 657/2023.
Martínez García Virginia su Sucesión. Sucesorio Familiar Acdo. Amc. 1 Acdo. en Otros. Núm. Exp. 1307/2021 Secc. Tercera.
Martínez Gustavo Vidal. Especial Familiar Amhp. 1 Acdo. en Expedientillo. Núm. Exp. 77/2022.
Martínez López José Pablo vs. Acuña Rangel Leslie Alexis. Especial Familiar Acdo. Agt. 1 Acdo. Núm. Exp. 855/2024.
Martínez Vázquez Robin Samantha vs. Merino Romero Óscar. Controversias del Orden Familiar Acdo. Amc. 2 Acdos. Núm. Exp. 1237/2023.
Méndez Retana Rafael vs. Flores Bautista Judith Abigayl. Especial Familiar Acdo. Amc. 1 Acdo. Núm. Exp. 1759/2022 Principal.
Mendoza Gómez Danjafet vs. García Mejía Karen Abigail. Controversias del Orden Familiar Acdo. Agt. 1 Acdo. Núm. Exp. 1677/2023.
Moncada Flores Sonia Dalel vs. Sánchez Ruíz Rogelio Jerónimo. Controversias del Orden Familiar Acdo. Ars. 2 Acdos. en Incidente.

SOLO CONSULTA
SOLO CONSULTA
SOLO CONSULTA

Núm. Exp. 1425/2005 Tomo II del Inc. de Cancel. de Pensión Alimenticia.
Morales Ascencio Ma Esperanza vs. Velázquez Morales Alma Delia. Controversias del Orden Familiar Amhp. 1 Acdo. Núm. Exp. 1653/2023.
Morales Ledesma Karina vs. Sergio Bonfilio Mayora Zamudio. Especial Familiar Acdo. 1 Acdo. en Incidente. Núm. Exp. 1819/2017 Inc. de Violencia.
Moreno Guadarrama Hugo su Sucesión. Sucesorio Familiar Acdo. Agt. 1 Acdo. Núm. Exp. 1631/2023.
Moreno Jácome Elizabet vs. Luis Eduardo Vega Luna. Controversias del Orden Familiar Amhp. 2 Acdos. Núm. Exp. 793/2024.
Muradas Cedillo Ariana vs. Torres Medrano Juan Alberto. Controversias del Orden Familiar Acdo. Ars. 1 Acdo. Núm. Exp. 1765/2022 Principal.
Muñoz Arroyo Jéssica vs. José Luis Hernández Rosas. Controversias del Orden Familiar Acdo. Agt. 1 Acdo. en Incidente. Núm. Exp. 1231/2016 Inc. de Modificación de Visitas y Convivencias.
Negrete Muñoz Ramona. Sucesorio Familiar Acdo. Agt. 1 Acdo. Núm. Exp. 263/2021.
Olan González Dayana Areli vs. Salazar Márquez Luis Ángel. Especial Familiar Acdo. Agt. 1 Acdo. Núm. Exp. 781/2024.
Orozco Castillo Ana María vs. Gongora Pimentel Genaro David. Controversias del Orden Familiar Acdo. Agt. 1 Acdo. Núm. Exp. 1637/2021 Principal.
Ortiz Rosales Adolfo su Sucesión. Sucesorio Familiar Amhp. 1 Acdo. Núm. Exp. 103/2024.
Ovando Jiménez José Auristel vs. Guzmán Mendoza Jazmín Lizeth. Especial Familiar Kpcr. 1 Acdo. en Incidente. Núm. Exp. 1683/2022 Inc. de Guarda y Custodia.
Pacheco Espinosa Julieta vs. Gutiérrez Peralta Gil Antonio. Cont. Ord. Fam. Acdo. Ars. 1 Acdo. Núm. Exp. 427/2009.
Pérez Cazares Laura Gabriela vs. Pablo Rodríguez Anaya. Controversias del Orden Familiar Acdo. Amc. 1 Acdo. en Incidente. Núm. Exp. 335/2011 Inc. de Cancel. de Pensión Alimenticia.
Pérez Orozco Cecilia vs. Andrés Sandoval Talois. Especial Familiar Acdo. Agt. 1 Acdo. en Incidente. Núm. Exp. 993/2019 Modificación de Convn. Tomo VI.
Peña Sandoval Ana Mayte vs. Peña Sandoval Isabel y Ballesteros Alcantar Guillermo. Controversias del Orden Familiar Acdo. Agt. 1 Acdo. Núm. Exp. 359/2024.
Quintanar Domínguez Isabel vs. Fabela Alvarado Raymundo Hugo. Especial Familiar Amhp. 1 Acdo. Núm. Exp. 1505/2023.
Ramírez Padilla de Valverde Martha vs. Valverde Maldonado Jaime. Alim. Kpcr. 1 Acdo. Núm. Exp. 1015/1981.
Ramírez Zúñiga Enrique vs. Cervantes Álvarez Lourdes y Otro. Controversias del Orden Familiar Acdo. Agt. 1 Acdo. en Exhorto. Núm. Exp. 865/2024.
Ramírez Domínguez Miroslava vs. Agustín Islas Vázquez. Especial Familiar Oficio Federales Req. 1 Acdo. en Amparo. Núm. Exp. 1117/2021 Amparo 401/2024.
Ramírez Domínguez Miroslava vs. Agustín Islas Vázquez. Especial Familiar Kpcr. 2 Acdos. en Incidente. Núm. Exp. 1117/2021 Inc. de Protección de Menores por Violencia Familiar.
Rivas Ramírez Miriam Alejandra vs. Mauries Quiroz Víctor Hugo. Controversias del Orden Familiar Acdo. Agt. 1 Acdo. Núm. Exp. 1953/2021 Principal.
Rodrigue Aguilar Jéssica Susana vs. Óscar Trejo Alexander. Controversias del Orden Familiar Kpcr. 1 Acdo. en Otros. Núm. Exp. 597/2019 Tomo II.
Rodríguez Campuzano Adolfo vs. Perla Violeta García Gómez. Controversias del Orden Familiar Acdo. Agt. 1 Acdo. en Otros. Núm. Exp. 717/2017 Inc. de Modificación de Régimen de Visitas y Convivencias.
Rodríguez Malpica Flores Guadalupe su Sucesión. Sucesorio Familiar Acdo. Agt. 1 Acdo. en Otros. Núm. Exp. 1083/2023 Segunda Sección.
Romero Méndez Ángel Antonio. Sucesorio Familiar Kpcr. 1 Acdo. Núm. Exp. 1051/2020.
Sánchez Ávila Laura Elena vs. Flores Gómez Alejandro. Especial Familiar Acdo. Agt. 1 Acdo. Núm. Exp. 843/2024.
Sánchez Gómez Alejandra vs. Osorio Ximello Javier. Controversias del Orden Familiar Amhp. 1 Acdo. Núm. Exp. 919/2023.
Sánchez Ortega Saúl Antonio vs. Jiménez Castellanos Jenifer. Especial Familiar Acdo. Agt. 1 Acdo. Núm. Exp. 785/2024.
Santiago Ortiz Teresa vs. Fuentes Reyna Leopoldo. Especial Familiar Kpcr. 1 Acdo. Núm. Exp. 269/2024.
Soares de Oliveira Nathali vs. Ferreira Neri Edi Carlos. Controversias del Orden Familiar Acdo. Amc. 1 Acdo. Núm. Exp. 1783/2022 Principal.
Solano Vázquez Edgar Eduardo vs. Nacar Retis Guadalupe. Ord. Civil Familiar Acdo. Agt. 1 Acdo. Núm. Exp. 1709/2023.
Solís Pérez Abril vs. Crisóforo Vázquez Morán. Controversias del Orden Familiar Acdo. Ars-. 1 Acdo. Núm. Exp. 615/2021.
Sousa Guerrero Francisco su Sucesión. Sucesorio Familiar Amhp. 1 Acdo. Núm. Exp. 645/2024.
Toledo Cantero María de Los Ángeles su Sucesión. Sucesorio Familiar Acdo. Agt. 1 Acdo. Núm. Exp. 1527/2022 Principal.
Torres Martínez Isaac vs. Ortega Alquicira Gabriela Adriana. Controversias del Orden Familiar Acdo. Agt. 3 Acdos. Núm. Exp. 545/2024.
Vázquez Ruíz Adriana Virginia vs. Gutiérrez Ríos Rigoberto Gerardo. Especial Familiar Acdo. Agt. 1 Acdo. Núm. Exp. 625/2024.
Vega Morales Judith vs. David del Moral Córdoba. Controversias del Orden Familiar Acdo. Ars. 1 Acdo. Núm. Exp. 2167/2018.
Villa González Héctor. Sucesorio Familiar Auto Dada. 1 Acdo. Núm. Exp. 1077/2021.
Villa González Héctor. Sucesorio Familiar Oficio Federales Req. 1 Acdo. en Amparo. Núm. Exp. 1077/2021 Amparo 1519/2023-IV.
Zambrano Contreras José vs. García Juárez María de la Paz. Especial Familiar Acdo. Amc. 1 Acdo. en Incidente. Núm. Exp. 725/2023 Inc. de Cesación de la Sociedad Conyugal y Cancel. de Pensión Alimenticia.
Zepeda Reyes Luis vs. Zepeda Ortiz Víctor Hugo y Notario Público Número 228 de la Ciudad de México. Ord. Civil Familiar Kpcr. 1 Acdo. Núm. Exp. 1608/2022 Principal.

AUDIENCIA

Martínez Carbajal María Rosa. Aud. 801 Ampliación Sucesorio Familiar. 1 audiencia. Núm. Exp. 561/2022.
Velázquez Hernández Alejandrino su Sucesión. Acdo. Agt. Sucesorio Familiar. 1 audiencia. Núm. Exp. 2193/2023.

SENTENCIAS DEFINITIVAS DEL 17 DE MAYO DEL 2024

Sosa Porrás Armando vs. Rivera Bernal Xóchitl. Especial Familiar Sent. Def. Ca 1 Núm. Exp. 451/2024

SENTENCIAS INTERLOCUTORIAS

Corona Álvarez Rosa María vs. Mariana López Corona. Controversias del Orden Familiar Sent. Interl. 1 Sent. Inter. en Otros. Núm. Exp. 793/2016 Inc. de Cancel. de Pensión Alimenticia

SRIA CONC. EN FUNC. DE SRIA. DE ACDOS.
LIC. GABRIELA ELIZARRARAZ BADILLO.

SECRETARÍA "B"
ACUERDOS DEL 17 DE MAYO DEL 2024

Alavez Ruíz Guillermo Héctor su Sucesión. Sucesorio Familiar Acdo. Jlc. 1 Acdo. Núm. Exp. 702/2024.
Arce Velázquez Paola Ivonne vs. Carlos Meza Jiménez. Controversias del Orden Familiar Minuta. 1 Acdo. en Amparo. Núm. Exp. 706/2014 Amparo 258/2024- 1.
Arias Lara Francisco su Sucesión. Sucesorio Familiar 1 Acdo. Núm. Exp. 494/2023.
Barajas Bravo Evangelina y Juan Gutiérrez Tovar. Div. Incausado 1 Acdo. Núm. Exp. 944/2011.
Beltrán Torres Lourdes. Juris. Voluntaria Familiar Acdo. Vgb. 1 Acdo. Núm. Exp. 460/2024.
Bermeo Muñoz Luis Eduardo vs. Diana Álvarez Pérez. Controversias del Orden Familiar Acdo. Vgb. 1 Acdo. en Incidente. Núm. Exp. 746/2020 de Cambio de Guarda y Custodia y Otras Prestaciones.
Bernal Lagunas Roberto vs. Olivares Suárez Juana Lourdes. Especial Familiar 1 Acdo. Núm. Exp. 784/2021.
Caballero Hernández Roberto su Sucesión. Sucesorio Familiar Acdo. Vgb. 1 Acdo. Núm. Exp. 716/2022 Secc. Cuarta.
Cadena Espinosa Iliana Caridad vs. Miguel Díaz Miguel. Controversias del Orden Familiar Acdo. Jlc. 1 Acdo. Núm. Exp. 158/2009.
Calzada Cruz Érika vs. Alfredo García Dávila. Controversias del Orden Familiar Acdo. Jlc. 1 Acdo. Núm. Exp. 330/2013.
Camacho Martínez Luis Felipe vs. Reza Alemán Anahi. Especial Familiar 4 Acdos. en Incidente. Núm. Exp. 254/2023 Inc. de Guarda y Custodia, Pensión Alimenticia y Demás Prestaciones.
Campos Espinoza Nayeli vs. Rodrigo Briones Nava. Especial Familiar 1 Acdo. Núm. Exp. 658/2015.

SÓLO CONSULTA
SÓLO CONSULTA
SÓLO CONSULTA

Chong Martínez Minerva Eugenia del Carmen vs. Del Pino Peña Moisés. Ord. Civil Familiar 1 Acdo. Núm. Exp. 330/2009.
Cortés Jiménez Salome vs. Hernández Flores Gerardo. Alim. 1 Acdo. Núm. Exp. 1344/2007.
Cortés López Eloísa vs. Grana Maciel José Socorro. Controversias del Orden Familiar 1 Acdo. Núm. Exp. 848/2022.
Escamilla Olvera Rosa de Lourdes vs. Gaspar Ramírez Rey. Especial Familiar Acdo. Fmr. 1 Acdo. Núm. Exp. 664/2023.
Flores Sánchez Sandra vs. Mario Alberto Sánchez Nava. Controversias del Orden Familiar Acdo. Jlc. 1 Acdo. Núm. Exp. 1374/2018.
Fregoso Lara Erick y Karla Suárez Arranz. Especial Familiar Acdo. Fmr. 1 Acdo. Núm. Exp. 1412/2012 Tomo II.
Gallegos Reynoso Magdalena. Juris. Voluntaria Familiar Acdo. Vgb. 1 Acdo. Núm. Exp. 794/2018.
García Acosta Aldo Antonio. Juris. Voluntaria Familiar Acdo. Vgb. 1 Acdo. Núm. Exp. 700/2014.
García Recio Isabel su Sucesión. Sucesorio Familiar Acdo. Vgb. 1 Acdo. Núm. Exp. 676/2014 Secc. Tercera.
García Tenorio Janeth vs. Victo Eduardo García Ruíz. Controversias del Orden Familiar Acdo. Jlc. 1 Acdo. en Incidente. Núm. Exp. 110/2015 Inc. de Incumplimiento de Alimentos.
García Valades Paola Jazmín Selene vs. Mauricio Núñez Ramírez. Especial Familiar Acdo. Jlc. 1 Acdo. en Incidente. Núm. Exp. 1966/2019 Inc. para Regular Las Consecuencias Inherentes a la Disol. del Vínculo Matrimonial.
Garnica Zamitz Obed Alberto vs. Cortés Vital Nayeli. Ord. Civil Familiar 1 Acdo. Núm. Exp. 298/2019.
Gómez García Jesús vs. Smith Martínez Fernanda Fabiola. Especial Familiar 1 Acdo. Núm. Exp. 744/2024.
Gómez Oropeza Fernando. Sucesorio Familiar Acdo. Jlc. 1 Acdo. Núm. Exp. 1696/2014.
González Calleja Carlos Iván vs. González Pérez Juan Carlos. Controversias del Orden Familiar Acdo. Vgb. 1 Acdo. Núm. Exp. 810/2024.
González Morelos Mariana vs. Montes de Oca Conde Noé. Controversias del Orden Familiar 1 Acdo. Núm. Exp. 1676/2022.
González Varela Nancy Beatriz vs. Jaime Melchor Carreño. Controversias del Orden Familiar 1 Acdo. Núm. Exp. 364/2020.
González Aragón Barrera Virginia. Sucesorio Familiar Acdo. Vgb. 1 Acdo. Núm. Exp. 974/2019.
Hernández Corona Juan Carlos vs. Garduño Macías Cristian. Especial Familiar Acdo. Jlc. 1 Acdo. en Incidente. Núm. Exp. 326/2023 Inc. de Régimen de Visitas y Convivencias.
Hernández Pérez Juan Carlos vs. Ramírez Montes Cecilia. Controversias del Orden Familiar 1 Acdo. Núm. Exp. 898/2023.
Herrera Pelayo Brisa Yazmín vs. Domínguez Mateo Efrén. Alim. Comparec. Acdo. Fmr. 1 Acdo. Núm. Exp. 1548/2011.
Leal Mota Manuel Armando. Sucesorio Familiar Acdo. Vgb. 1 Acdo. Núm. Exp. 1806/2014.
León Aguilar Andrés. Sucesorio Familiar 1 Acdo. Núm. Exp. 1938/2018.
López Contreras María Isabel vs. Jesús Miguel Méndez Castillón. Controversias del Orden Familiar Acdo. Jlc. 1 Acdo. Núm. Exp. 302/2016.
López Santeliz Eduardo vs. Gómez Castillo Karla. Especial Familiar Acdo. Fmr. 1 Acdo. en Incidente. Núm. Exp. 1472/2022 Inc. de Guarda y Custodia, Pensión Alimenticia.
López Velasco Carolina vs. Cortés García Miguel Ángel. Controversias del Orden Familiar 1 Acdo. Núm. Exp. 1482/2010 Controv. del Orden Familiar.
Marín Hernández Ricardo Adolfo vs. Martínez Refugio Gabriela. Controversias del Orden Familiar Acdo. Fmr. 1 Acdo. Núm. Exp. 1906/2021.
Martínez Velázquez Rutilio su Sucesión. Sucesorio Familiar Acdo. Jlc. 1 Acdo. Núm. Exp. 68/2024.
Masse Carrillo María Dolores. Sucesorio Familiar Acdo. Jlc. 1 Acdo. en Otros. Núm. Exp. 490/2019 Secc. Segunda.
Medina Serrano Mario. Sucesorio Familiar 2 Acdos. Núm. Exp. 416/2006.
Méndez Morán Miguel Ángel vs. Mariana Palma Fibela. Especial Familiar 1 Acdo. Núm. Exp. 336/2021.
Mendicuti Navarro Teresita del Niño Jesús. Juris. Voluntaria Familiar Minuta. 1 Acdo. en Amparo. Núm. Exp. 828/2018 Amparo 1391/2022 Ahora 623/2023- III.
Mendoza Camacho Juan Carlos vs. Armenta Salcedo Mariana. Especial Familiar 1 Acdo. Núm. Exp. 474/2024.
Mendoza Hernández Pablo vs. Pablo Mendoza Rendón. Especial Familiar Acdo. Jlc. 1 Acdo. en Expedientillo. Núm. Exp. 4/1985.
Monroy Aguilar Juana. Sucesorio Familiar Acdo. Jlc. 2 Acdos. Núm. Exp. 868/2021.
Montes Martínez Luis Carlos vs. Sandra Amalia Ruíz Magaña. Especial Familiar Acdo. Fmr. 1 Acdo. en Incidente. Núm. Exp. 614/2020 Inc. de Liquidación de Sociedad Conyugal.
Moreno Leyva Juan Carlos vs. Hernández Alvarado Angélica. Controversias del Orden Familiar Acdo. Jlc. 1 Acdo. Núm. Exp. 648/2022.
Mota García Erendida vs. Hanzeth Mendiola Milkoz Lázaroz. Controversias del Orden Familiar Acdo. Fmr. 1 Acdo. Núm. Exp. 1926/2023.
Navarrete García Jennifer vs. Llamas Morales Ulises. Controversias del Orden Familiar Acdo. Jlc. 1 Acdo. Núm. Exp. 1256/2023.
Ochoa Olvera Josefina. Sucesorio Familiar Acdo. Jlc. 1 Acdo. en Incidente. Núm. Exp. 56/2011 Inc. de Remoción de Albacea Promov. en contra de Cecilia Macías Ochoa.
Ojeda Lona Martha Elena vs. Nava Sandoval Herikberto. Controversias del Orden Familiar 1 Acdo. Núm. Exp. 648/2024.
Olivar y Guerrero María Guadalupe su Sucesión. Sucesorio Familiar Minuta. 1 Acdo. en Amparo. Núm. Exp. 1900/2023 Amparo 411/2024.
Patiño Rodríguezmaricarmen vs. Edgar Vera Morales. Controversias del Orden Familiar 2 Acdos. Núm. Exp. 458/2023.
Pelletier Barberena Pablo su Sucesión. Sucesorio Familiar Acdo. Fmr. 1 Acdo. en Incidente. Núm. Exp. 694/2024 Secc. Cuarta.
Pérez Monroy Juliana Micailina vs. González Castillo Alejandro. Especial Familiar Acdo. Ars-. 1 Acdo. Núm. Exp. 246/2024.
Ramírez Téllez Adriana Maylleli vs. Gustavo Adolfo López Chavira. Cont. Ord. Fam. 1 Acdo. Núm. Exp. 376/2012.
Ramos Salgado Alejandra vs. Olvera Castañeda Óscar Adrián. Alim. 3 Acdos. Núm. Exp. 1486/2007.
Rivadeneyra Rodríguez Luis Alberto vs. Hernández Consuelo Sandra Nallely. Controversias del Orden Familiar 1 Acdo. Núm. Exp. 1436/2021.
Rodríguez Batanzos Emma Roxana vs. Lobera Monroy Pedro Pablo. Controversias del Orden Familiar Acdo. Fmr. 1 Acdo. Núm. Exp. 132/2023.
Rodríguez Gutiérrez Diana Alejandra vs. Díaz Cárdenas Rodolfo. Exh. Familiar Acdo. Vgb. 1 Acdo. en Exhorto. Núm. Exp. 860/2024.
Rodríguez Herrera María del Carmen vs. Alberto Torrado Castillo. Controversias del Orden Familiar 1 Acdo. Núm. Exp. 1704/2013.
Rodríguez Molina Anastacio. Sucesorio Familiar Acdo. Jlc. 1 Acdo. Núm. Exp. 1528/2014.
Rodríguez Rodríguez Joel su Sucesión. Sucesorio Familiar Acdo. Jlc. 1 Acdo. Núm. Exp. 668/2022.
Rosado Cárdenas Luis Ramón vs. Cruz Dosaret Arianna. Controversias del Orden Familiar 1 Acdo. Núm. Exp. 22/2024.
Salas Sánchez Alejasndra Leticia vs. Juárez González Agustín Ramón. Ord. Civil Familiar 1 Acdo. Núm. Exp. 1078/2010.
Salgado González Ariadna vs. Romero Ávila Jorge Abad. Especial Familiar Acdo. Vgb. 1 Acdo. Núm. Exp. 836/2024.
Sánchez Esparza Joel vs. Arriaga Alvarado María Rosaura. Especial Familiar Acdo. Fmr. 1 Acdo. Núm. Exp. 1610/2023.
Sánchez Peñaloza Elvira vs. Sandoval García Jorge. Controversias del Orden Familiar Acdo. Jlc. 1 Acdo. en Incidente. Núm. Exp. 818/2004 Inc. de Cesación de Pensión Alimenticia.
Sandoval Miranda Jesús su Sucesión. Sucesorio Familiar 1 Acdo. Núm. Exp. 198/2023.
Sardaneta Mejorada Jair vs. Donaji López Cortés. Especial Familiar 1 Acdo. Núm. Exp. 536/2020.
Serrano García Jéssica Paola vs. Alfonso Sosa Roa. Controversias del Orden Familiar 1 Acdo. Núm. Exp. 2190/2015.
Solís Solís Josafat su Sucesión. Sucesorio Familiar 1 Acdo. Núm. Exp. 430/2024.
Toledo Albor Yahirziño vs. Huacuja Chavarría Karina. Controversias del Orden Familiar Acdo. Fmr. 1 Acdo. Núm. Exp. 226/2024.
Trejo Hernández Carmen su Sucesión. Sucesorio Familiar Acdo. Jlc. 1 Acdo. Núm. Exp. 1706/2023.
Vargas González Tania Alejandra. Juris. Voluntaria Familiar Acdo. Jlc. 1 Acdo. Núm. Exp. 998/2023.
Vela Salgado Diana Jazmín vs. Marcos Adrián Ortega Estrada. Controversias del Orden Familiar Acdo. Fmr. 1 Acdo. Núm. Exp. 630/2020.
Velasco Muñoz Martín su Sucesión. Sucesorio Familiar Acdo. Vgb. 1 Acdo. Núm. Exp. 164/2022.

SOLO CONSULTA
SOLO CONSULTA
SOLO CONSULTA

Velásquez Guerra Ángel Daniel vs. Cabrera Sánchez Karina Jacqueline. Controversias del Orden Familiar Acdo. Vgb. 1 Acdo. Núm. Exp. 842/2024.
Velázquez Jiménez Margarita vs. Ciudad de México Director del Registro Civil. Ord. Civil Familiar 1 Acdo. Núm. Exp. 1596/2010.
Villalpando Mora Juan Manuel vs. Oropeza Ortega Fabiola Abril. Controversias del Orden Familiar 1 Acdo. Núm. Exp. 968/2022 Tomo II del Principal.
Villanueva García Federico. Sucesorio Familiar 1 Acdo. Núm. Exp. 480/2018.
Yllescas Seyes Adela. Ord. Civil Familiar Acdo. Jlc. 1 Acdo. en Otros. Núm. Exp. 684/2006 Incidente.
Zepeda Fabián Stephanie Monserrat vs. José Alejandro Álvarez Sánchez. Controversias del Orden Familiar Acdo. Fmr. 3 Acdos. Núm. Exp. 284/2020.
Del Campo Méndez Eduardo Eugenio su Sucesión. Sucesorio Familiar 1 Acdo. Núm. Exp. 558/2024.
AUDIENCIA
Cárdenas y Cuevas María del Carmen Angelina. Aud. Juris. Voluntaria Familiar. 1 audiencia. Núm. Exp. 90/2024.
Gómez Álvarez Ismael su Sucesión. Aud. Sucesorio Familiar. 1 audiencia. Núm. Exp. 1916/2023.
Hernández Liceaga Odin Adrián vs. González Roldán Yolanda. Platica de Menor Controversias del Orden Familiar 1 audiencia. Núm. Exp. 1386/2021.

EL SECRETARIO DE ACUERDOS POR MINISTERIO DE LEY:
LIC. FABIÁN MARISCAL RAZO

TERCERO DE LO FAMILIAR

SECRETARÍA "A"
ACUERDOS DEL 17 DE MAYO DEL 2024

Aguilar García Lourdes Elizabeth vs. Julio César Bruno Hernández. Especial Familiar Ikhs. 1 Acdo. Núm. Exp. 67/2015.
Alcalá Salinas de Gómez Tagle Beatriz. Test. Expdllo. (Ikhs). 1 Acdo. Núm. Exp. 101/1993.
Alcaraz Montero Horacio. Sucesorio Familiar Ilr. 1 Acdo. Núm. Exp. 1385/2019 Secc. II.
Alejo Olivarez Lucrecia su Sucesión. Sucesorio Familiar Ikhs. 1 Acdo. Núm. Exp. 165/2023.
Alonso Olsen Francisco Alejandro su Sucesión. Sucesorio Familiar Ikhs. 1 Acdo. Núm. Exp. 133/2021.
Anaya García Paulette vs. Báez Ayala Ricardo. Controversias del Orden Familiar Ilr. 1 Acdo. Núm. Exp. 363/2024.
Arias Ramírez Floriberto Aquiles. Int. Ilr. 1 Acdo. Núm. Exp. 311/2001.
Avante Hernández Carlos vs. Morales Osorio Mariana. Especial Familiar Ikhs. 1 Acdo. Núm. Exp. 941/2018.
Aza Gómez María Carmen. Sucesorio Familiar Ilr. 3 Acdos. Núm. Exp. 1811/2017 Secc. Segunda.
Benítez Pablo Zacarías su Sucesión. Sucesorio Familiar Ikhs. 3 Acdos. Núm. Exp. 343/2023.
Blancas Vázquez Nataly Karen vs. Ortega Maldonado Jonnathan Arturo. Controversias del Orden Familiar Ikhs. 1 Acdo. Núm. Exp. 891/2021.
Briones Aguilar Guillermina. Juris. Voluntaria Familiar Ilr. 1 Acdo. Núm. Exp. 895/2023.
Bueno Bretón Concepción su Sucesión. Sucesorio Familiar Ilr. 1 Acdo. Núm. Exp. 667/2024.
Campos Torres María su Sucesión. Sucesorio Familiar Ilr. 2 Acdos. Núm. Exp. 555/2024.
Canales Medina Mario vs. Castellanos Guerra María José. Especial Familiar Ikhs. 1 Acdo. Núm. Exp. 1249/2021 Inc. para Regular Las Cuestiones Inherentes a la Disol. del Vínculo Matrimonial Tomo II.
Carbajal Bernal Irma. Juris. Voluntaria Familiar Ikhs. 1 Acdo. Núm. Exp. 49/2024.
Carmona Chávez María Cristina Concepción su Sucesión. Sucesorio Familiar Ilr. 1 Acdo. Núm. Exp. 1341/2023.
Castañeda Flores Evelin Lizbeth. Controversias del Orden Familiar Ilr. 1 Acdo. en Incidente. Núm. Exp. 1089/2021 Inc. de Cambio de Guarda y Custodia y Cancel. de Pensión Alimenticia.
Chávez González Armando vs. Montaño Herrera Patricia. Especial Familiar Ikhs. 1 Acdo. Núm. Exp. 259/2024.
Contreras Flores José Luis vs. Soriano San Juan Diana. Especial Familiar Ilr. 1 Acdo. Núm. Exp. 1633/2021 Tomo II.
Cruz Arvea Andrés. Sucesorio Familiar Requerimiento (Cilr). 1 Acdo. Núm. Exp. 855/2024.
Cruz Torres María del Carmen vs. Salgado Sánchez Óscar Delfino. Especial Familiar Ilr. 1 Acdo. en Incidente. Núm. Exp. 1479/2021 Liquidación de Sociedad Conyugal.
Delgado Arredondo Yanet vs. Santos Sandoval Daniel. Especial Familiar Ilr. 1 Acdo. Núm. Exp. 2033/2023.
Duque Sánchez Berenice vs. Jiménez González Ademar. Especial Familiar Ikhs. 1 Acdo. Núm. Exp. 133/2022.
Escalante Rodríguez Ana Guadalupe vs. Vázquez Flores Daniel. Controversias del Orden Familiar Ikhs. 2 Acdos. Núm. Exp. 2037/2018 Bis. 2 Tomo II.
Espinosa Valete Jovana vs. Javier Cruz Elías. Controversias del Orden Familiar Ilr. 1 Acdo. Núm. Exp. 267/2013 Bis. 4 Segundo Tomo.
Flores Mendoza Nicolás Fernando su Sucesión. Exh. Familiar Susp. Mmsc. 1 Acdo. en Exhorto. Núm. Exp. 507/2023.
García Esparza José Luis. Sucesorio Familiar Ilr. 1 Acdo. Núm. Exp. 2021/2019.
García Valdez Leocadio vs. Santiago Mendoza María Lidia. Especial Familiar Ikhs. 1 Acdo. Núm. Exp. 2209/2023.
Garduño Ramírez Celso Benito. Sucesorio Familiar Ikhs. 1 Acdo. Núm. Exp. 451/2017.
Garibay Hernández Rey Leonardo. Sucesorio Familiar Ilr. 1 Acdo. Núm. Exp. 1377/2017.
González García Roberto. Sucesorio Familiar Ikhs. 1 Acdo. Núm. Exp. 1455/2018 Bis. 2 Secc. Segunda.
González Molina Filogonio Mario su Sucesión. Sucesorio Familiar Ilr. 1 Acdo. Núm. Exp. 1623/2023.
González Natera Melissa vs. Ledesma Gómez José Luis. Controversias del Orden Familiar Ilr. 2 Acdos. Núm. Exp. 479/2024.
González Vergara Rodolfo su Suc. Sucesorio Familiar Ilr. 1 Acdo. Núm. Exp. 1233/2019.
Guerrero Pérez Francisco Ernesto su Sucesión. Sucesorio Familiar Ikhs. 1 Acdo. Núm. Exp. 15/2024.
Gutiérrez Márquez Concepción su Sucesión. Sucesorio Familiar Ilr. 1 Acdo. Núm. Exp. 683/2024.
Gutiérrez Ramírez Teresa. Sucesorio Familiar Ikhs. 1 Acdo. Núm. Exp. 471/2021.
Gutiérrez Sánchez Tomás su Sucesión. Sucesorio Familiar Ilr. 2 Acdos. Núm. Exp. 577/2024.
Guzmán Calixto Amalia. Sucesorio Familiar Ilr. 1 Acdo. Núm. Exp. 1213/2019.
Guzmán Juan Eliseo. Sucesorio Familiar Susp. de Citación (Mebr). 1 Acdo. Núm. Exp. 1315/2018 Secc. II.
Heredia Delgado Yaneth vs. Gutiérrez Moreno José Antonio. Sucesorio Familiar Admis. (Cilr). 1 Acdo. Núm. Exp. 783/2024.
Hernández Bernal José Carlos su Sucesión. Sucesorio Familiar Ikhs. 2 Acdos. Núm. Exp. 303/2023 Secc. Segunda.
Hernández Gutiérrez Manuel su Sucesión. Sucesorio Familiar Ilr. 1 Acdo. Núm. Exp. 251/2024.
Hernández Hernández Ernestina. Sucesorio Familiar Amparo. 2 Acdos. Núm. Exp. 601/2001 Amparo 299/2024-IV.
Hernández Lara Maurilio. Sucesorio Familiar Ikhs. 1 Acdo. Núm. Exp. 1217/2017 Secc. Cuarta.
Hernández Ponce Pedro vs. Hernández Ponce Amada. Especial Familiar Expedientillo. 1 Acdo. Núm. Exp. 311/2015.
Hernández Resendiz J. Dolores Pedro su Sucesión. Juris. Voluntaria Familiar Ikhs. 1 Acdo. Núm. Exp. 2055/2021.
Huerta Martínez Lucía Dorotea su Sucesión. Sucesorio Familiar Ikhs. 1 Acdo. Núm. Exp. 1841/2023.
Iglesias Martín Francisco su Sucesión. Sucesorio Familiar Ikhs. 1 Acdo. Núm. Exp. 1579/2023.
Juárez López María del Pilar vs. Navarro Peña Camila Guadalupe y Miranda Juárez Juan. Controversias del Orden Familiar Ikhs. 1 Acdo. Núm. Exp. 509/2024.
Labardini Schettino Amapola Itala vs. Jiménez Santana Jorge. Controversias del Orden Familiar Ilr. 4 Acdos. en Incidente. Núm. Exp. 2081/2021 Inc. de Régimen Def. de Convvencias.
Labardini Schettino Amapola Itala vs. Jiménez Santana Jorge. Controversias del Orden Familiar Ilr. 1 Acdo. en Otros. Núm. Exp. 2081/2021 Tomo II.
Leyte Hernández Felipe. Juic. Especial de Pérd. de la Patria Potest. Familiar Ilr. 1 Acdo. Núm. Exp. 683/1983.

SOLO CONSULTA
SOLO CONSULTA
SOLO CONSULTA

López Martínez Enrique Javier su Sucesión. Sucesorio Familiar Ilr. 1 Acdo. Núm. Exp. 555/2022 Bis. 2 Secc. II.
López Sánchez Román su Sucesión. Sucesorio Familiar Ikhs. 1 Acdo. Núm. Exp. 1125/2021.
López de Nava Muñoz Manuel Eduardo su Sucesión. Sucesorio Familiar Ilr. 1 Acdo. Núm. Exp. 1113/2023.
Madin Valtierra Xóchitl vs. Josué López Flores. Ord. Civ. Ilr. 1 Acdo. Núm. Exp. 1/2009.
Martínez Martínez David vs. Tapia Celis Itzayana Lisbed. Controversias del Orden Familiar Ikhs. 1 Acdo. Núm. Exp. 253/2024.
Mayen Martínez Karla Joselyn vs. Francisco Javier Luna Sierra. Ord. Civil Familiar Ilr. 1 Acdo. Núm. Exp. 1229/2014.
Milpas María Antonia. Sucesorio Familiar Ccb. 1 Acdo. Núm. Exp. 1917/2021.
Miranda Cortés Marisela vs. Ramos Velasco Ignacio. Especial Familiar Ilr. 1 Acdo. Núm. Exp. 1881/2023.
Morales Romero Marco Antonio su Sucesión. Sucesorio Familiar Ikhs. 1 Acdo. Núm. Exp. 1699/2023.
Morton Ortega Leopoldo Alberto vs. Román Farah Ana Cecilia. Controversias del Orden Familiar Ilr. 1 Acdo. Núm. Exp. 1827/2015.
Navarro Ramos José Antonio su Sucesión. Sucesorio Familiar Ikhs. 1 Acdo. Núm. Exp. 921/2023.
Núñez Ortega Elba vs. Ernesto Barrioa Guevara. Controversias del Orden Familiar Ilr. 1 Acdo. Núm. Exp. 475/2011 Principal.
Ocampo Hernández Elizabeth Ángeles vs. Miguel Ángel González Lozano. Especial Familiar Ikhs. 1 Acdo. en Incidente. Núm. Exp. 921/2014 Bis. 2 Inc. de Cambio de Guarda y Custodia.
Ojeda Ulises Basilio. Especial Familiar Ilr. 1 Acdo. Núm. Exp. 367/1992 Bis. 1.
Olmos Cuello Felícitas vs. Guadarrama Castillo Adán. Controversias del Orden Familiar Ilr. 2 Acdos. Núm. Exp. 293/2018.
Ortega Ávalos María de Los Ángeles vs. Medina Loyola Rolando. Controversias del Orden Familiar Ilr. 1 Acdo. Núm. Exp. 775/2014.
Ortiz Gil Ramona. Sucesorio Familiar Susp. Mmsc. 1 Acdo. en Incidente. Núm. Exp. 41/2002 Inc. de Adición de Bienes de Forma Complementaria.
Ortiz Gil Ramona. Sucesorio Familiar Ilr. 1 Acdo. Núm. Exp. 41/2002 Inc. de Oposición Al Inventario y Avalúo Respecto Al Inc. de Adición de Bienes de Forma Co.
Pagaza González Elizabeth vs. Herrera Martínez Juan. Especial Familiar Ilr. 1 Acdo. Núm. Exp. 345/2022.
Pale Reyes Magdalena vs. Magallan Saúl Érika Elizabeth. Controversias del Orden Familiar Ikhs. 1 Acdo. Núm. Exp. 887/2023.
Palomeque Velázquez Judith vs. Martínez Vásquez Raymundo Emmanuel. Exh. Familiar Exh. 1 Acdo. en Exhorto. Núm. Exp. 861/2024.
Pérez Díaz Adriana vs. López Gómez Adolfo. Controversias del Orden Familiar Ikhs. 1 Acdo. Núm. Exp. 161/2023.
Preciado Cisneros Guillermo Eduardo vs. Yuleivi Ferias Moreno. Especial Familiar 1 Acdo. Núm. Exp. 255/2015.
Ramos García Edgar Eric vs. Adriana Martínez Olvera. Especial Familiar Ikhs. 1 Acdo. Núm. Exp. 563/2020.
Reyes Galbiatti Fernando. Juris. Voluntaria Familiar Ikhs. 2 Acdos. Núm. Exp. 987/2022 Tomo V.
Reyes Ramírez Angelina. Int. Ikhs. 1 Acdo. Núm. Exp. 409/2001.
Rico Martínez Elías su Sucesión. Sucesorio Familiar Ikhs. 1 Acdo. Núm. Exp. 1565/2023.
Rivera Martínez Javier vs. Silvia Romero Romero. Ord. Civ. Ilr. 1 Acdo. Núm. Exp. 1273/2008.
Rodríguez Ayala Lidia vs. José Carmen Aguilar Zetin. Ord. Civil Familiar Expdllo. (Ikhs). 1 Acdo. en Expedientillo. Núm. Exp. 1517/2008.
Rodríguez Gómez Adelina Gabriela y Cano Olea Sergio Iván vs. Martínez Rodríguez Ángel Gabriel y Lara Pérez Cynthia. Controversias del Orden Familiar Ilr. 1 Acdo. Núm. Exp. 163/2024.
Rodríguez López María del Socorro. Sucesorio Familiar Ilr. 1 Acdo. Núm. Exp. 119/2019 Bis. 2 Secc. Segunda.
Rodríguez Márquez Adalgisa. Juris. Voluntaria Familiar Ilr. 1 Acdo. Núm. Exp. 331/2020 Tomo II.
Rodríguez Rodríguez Janeth vs. Tapia Díaz Omar. Controversias del Orden Familiar Ilr. 1 Acdo. Núm. Exp. 1049/2023.
Rodríguez Lara Rubén. Sucesorio Familiar Ilr. 1 Acdo. Núm. Exp. 81/2012.
Romero Hernández Josefina su Sucesión. Sucesorio Familiar Ilr. 1 Acdo. Núm. Exp. 637/2024.
Romero Nava Rosa. Sucesorio Familiar Expedientillo. 1 Acdo. Núm. Exp. 1305/2014.
Rosas Pineda Juan Manuel vs. Cortés García Soria Nuria. Especial Familiar Ilr. 1 Acdo. en Incidente. Núm. Exp. 2147/2022 Incidendete de Guarda y Custodia Pago de Pensión Alimenticia y Compensación.
Salinas Lagunes María del Carmen. Juris. Voluntaria Familiar Ilr. 1 Acdo. Núm. Exp. 1295/2021.
Sánchez Campos Víctor. Sucesorio Familiar Ilr. 1 Acdo. Núm. Exp. 423/2019.
Sánchez Ramírez Samuel Ángel. Sucesorio Familiar Ilr. 1 Acdo. Núm. Exp. 1461/2018 Secc. IV.
Santos Espinosa Elizabeth vs. Bacab Mandujano Emmanuel. Controversias del Orden Familiar Ilr. 1 Acdo. Núm. Exp. 861/2010.
Tapia Martínez Amelia su Sucesión. Sucesorio Familiar Ilr. 1 Acdo. Núm. Exp. 2203/2023.
Torres Orozco Leticia vs. Daniel González Milea. Especial Familiar Ikhs. 1 Acdo. Núm. Exp. 2429/2014.
Trejo Teodocio Abigail vs. Miranda Cortés Vicente. Controversias del Orden Familiar Ikhs. 1 Acdo. Núm. Exp. 1647/2023.
Uribe Arellano Juana Margarita vs. Fragoso Plata Antonio Juan y Fragoso Plata Andrés. Ord. Civil Familiar Ikhs. 1 Acdo. en Incidente. Núm. Exp. 943/2018 Inc. de Rendición de Cuentas.
Uribe Flores María Isabel vs. Alejandro Rubén Vázquez García. Controversias del Orden Familiar Ilr. 1 Acdo. en Incidente. Núm. Exp. 1637/2015 Inc. de Cancel. de Pensión Alimenticia II.
Vázquez Romero María del Consuelo su Sucesión. Sucesorio Familiar Ikhs. 1 Acdo. Núm. Exp. 377/2024.
Velázquez Morales Mariana Karina vs. Vega Romero Alejandro. Especial Familiar Ikhs. 1 Acdo. Núm. Exp. 1767/2023.

AUDIENCIA

Reyes Galbiatti Fernando. Aud. Juris. Voluntaria Familiar. 1 audiencia. Núm. Exp. 987/2022.
Romero Cortés Alejandro su Sucesión. Aud. 801 Cpc Sucesorio Familiar. 1 audiencia. Núm. Exp. 211/2021.
Terán García Norma Liliana vs. Hernández López Raúl. Comparecencia de Alimentos Controversias del Orden Familiar 1 audiencia. Núm. Exp. 873/2024.
Torres Ruíz Juan Manuel vs. Escobar Cabello Yolanda Concepción. Plática Con Menor Controversias del Orden Familiar 1 audiencia. Núm. Exp. 1303/2023.

SENTENCIAS DEFINITIVAS DEL 17 DE MAYO DEL 2024

Aguilar Flores Mariano. Sucesorio Familiar Sent. IV Secc. 1 Núm. Exp. 539/2018 Bis. 4 Secc. Iv
Gutiérrez Santiago Kelly Ximena vs. Medina Flores Esaid Alejandro. Controversias del Orden Familiar Sent. Def. (Mebr) 1 Núm. Exp. 1307/2023
Hernández Gómez Juan vs. Esperanza Morales Espinoza. Especial Familiar Aud. 272 B y Sent. de Div. 1 Núm. Exp. 625/2019
Vidal Pérez Marisela vs. Morales Gregorio. Especial Familiar Sent. Def. (Mebr) 1 Núm. Exp. 1749/2023

LA SECRETARIA DE ACUERDOS
LIC. CLAUDIA ITZEL LÓPEZ RETANA

SECRETARÍA "B"
ACUERDOS DEL 17 DE MAYO DEL 2024

Aguilar Nava Lourdes vs. Locano Godínez Eduardo. Especial Familiar 1 Acdo. Núm. Exp. 200/2024.
Alonso Jiménez Diana Laura vs. Aguilar Díaz Mario Alberto. Exh. Familiar Exh. 1 Acdo. en Exhorto. Núm. Exp. 674/2024.
Álvarez Mancilla Juan y Silvia Graciela Sánchez Téllez vs. Especial Familiar 1 Acdo. en Incidente. Núm. Exp. 446/2014 Inc. de Cump. de Pago de Pensión Alimenticia.
Araujo Erosa Jorge Óscar vs. Barsse Espinosa Hilda Elizbeth. Controversias del Orden Familiar Entrega Billete de Depósito Ana. 1 Acdo. Núm. Exp. 1348/2018 Bis. 2 Tomo II.
Arévalo Córdova Jorge Alberto vs. Olivera Nolasco María Eugenia. Especial Familiar Lhv. 1 Acdo. Núm. Exp. 834/2024.
Arévalo Cruz Alma Berenice vs. Orlando Ulises Pérez Ramírez. Especial Familiar 1 Acdo. Núm. Exp. 622/2015.
Arroyo Sánchez Esperanza su Sucesión. Sucesorio Familiar Jegs. 1 Acdo. Núm. Exp. 1560/2022.
Cándido Mozo Arturo vs. Romero Loera Luz Sujey. Especial Familiar 1 Acdo. Núm. Exp. 1888/2023.

SOLO CONSULTA
SOLO CONSULTA
SOLO CONSULTA

Cárdenas Macías su Sucesión Pedro. Sucesorio Familiar Jegs. 1 Acdo. Núm. Exp. 636/2023.
Castro Rivera Shelma Anahi vs. Alcántara Díaz Marco Antonio. Controversias del Orden Familiar Jegs. 1 Acdo. Núm. Exp. 148/2018.
Díaz Jardines María Concepción. Int. 1 Acdo. Núm. Exp. 1236/2011.
Espinosa Mendoza Gloria. Sucesorio Familiar 1 Acdo. Núm. Exp. 446/2024.
Espinosa Montalvo Ricardo Israel vs. Rodríguez Soto Sharon. Especial Familiar 1 Acdo. Núm. Exp. 1406/2018.
Guadarrama Enríquez Claudia Patricia vs. Saldaña Márquez Elliott Eduardo. Controversias del Orden Familiar Jegs. 3 Acdos. Núm. Exp. 72/2024.
Gutiérrez López Lemma Violeta vs. Aguirre Colorado Luna Agustín Octavio. Especial Familiar Jegs. 1 Acdo. Núm. Exp. 1488/2022.
Hegewich Díaz Infante Fernando vs. Rincón Alvarado Norma Karyna. Especial Familiar Lhv Amparo. 1 Acdo. Núm. Exp. 2076/2021 Cuad. de Amp. 859/2023- III.
Hernández Navarro César Leonardo su Sucesión. Sucesorio Familiar 1 Acdo. Núm. Exp. 382/2024.
Hernández Quintero Griselda vs. Robles Casanova Jenaro. Controversias del Orden Familiar 1 Acdo. Núm. Exp. 2220/2015.
Jiménez Reyes Maribel vs. Meza Alonso Román Paulino. Especial Familiar 1 Acdo. Núm. Exp. 1332/2023.
Jurado Rodríguez Ana Alicia vs. González Carranza Octavio Alberto. Controversias del Orden Familiar Entrega Billete de Depósito Ana. 1 Acdo. Núm. Exp. 1482/2021.
Juárez Díaz Leal Sara vs. Fernando Ramírez Palma. Especial Familiar 2 Acdos. en Expedientillo. Núm. Exp. 926/2008 Bis. 1 Expedientillo.
Lati Kastika Salim vs. Director General del Registro Civil del Municipio de Nezahualcóyotl y López Aragón Verónica Mercedes. Ord. Civil Familiar Lhv. 1 Acdo. Núm. Exp. 586/2024.
Leaños Ávalos Lorena Bertha vs. Hernández Rodríguez Edgar. Controversias del Orden Familiar 1 Acdo. Núm. Exp. 544/2024.
Leines Rivera Alejandro vs. Leines Martínez Alejandro y Otro. Exh. Familiar Exh. 1 Acdo. en Exhorto. Núm. Exp. 864/2024.
López Amaro Jefte vs. Razo Barrios Sarahy Estefany. Controversias del Orden Familiar 1 Acdo. Núm. Exp. 130/2024.
López García Natananel Fausto vs. Guajardo Chimal María de la Luz. Exh. Familiar Exh. 1 Acdo. en Exhorto. Núm. Exp. 858/2024.
Lorea Hernández Raymundo su Sucesión. Sucesorio Familiar 1 Acdo. Núm. Exp. 1216/2023.
Lugo Flores Maricarmen vs. Canchola Mancilla Carlos Alberto. Especial Familiar Mmsc. 1 Acdo. Núm. Exp. 820/2024.
Macías Ríos Frida Janeth vs. Calderón Hernández Ali Ramón. Controversias del Orden Familiar 1 Acdo. Núm. Exp. 1186/2021.
Márquez Pizaña Celia su Sucesión. Sucesorio Familiar 2 Acdos. Núm. Exp. 108/2024.
Martínez Alegría Eustolia vs. José Luís Rodríguez Martínez. Especial Familiar 1 Acdo. Núm. Exp. 436/2006.
Martínez García Irma Yolanda vs. Berruecos Bosques Armando. Especial Familiar 1 Acdo. Núm. Exp. 190/2024.
Martínez Jiménez Salvador Carlos. Sucesorio Familiar 2 Acdos. Núm. Exp. 1224/2019.
Martínez Rodríguez Guadalupe. Juris. Voluntaria Familiar 1 Acdo. Núm. Exp. 1366/2023.
Martínez Viadas Miguel su Sucesión. Sucesorio Familiar 1 Acdo. Núm. Exp. 418/2024.
Medero Rodríguez Ana su Sucesión. Sucesorio Familiar 1 Acdo. Núm. Exp. 26/2024.
Méndez García Celestina su Sucesión. Sucesorio Familiar Lhv. 1 Acdo. Núm. Exp. 832/2024.
Mendoza Sánchez Elizabeth Lorena vs. Reyes Legorreta Jonathan. Controversias del Orden Familiar Lhv. 1 Acdo. Núm. Exp. 1384/2015.
Montecinos Moreno Georgina vs. Temix Calderón Erik. Controversias del Orden Familiar 1 Acdo. en Incidente. Núm. Exp. 108/2011 Inc. de Cancel. de Pensión Alimenticia.
Montes Alejo Julio César vs. Flores Cruz Juan Carlos. Especial Familiar 2 Acdos. Núm. Exp. 202/2024.
Paniagua Gil Francisco. Sucesorio Familiar 1 Acdo. Núm. Exp. 106/2015.
Patiño Soberanis José Luis vs. María Elisa Galeana Serna. Especial Familiar 1 Acdo. en Incidente. Núm. Exp. 1202/2010 Inc. de Liquidación de Sociedad Conyugal.
Petatan Alfaro Mariana Esther vs. Ramos Álvarez Joel Francisco. Especial Familiar 1 Acdo. en Incidente. Núm. Exp. 1036/2015 Inc. de Incumplimiento de Convenio.
Piña Calzada José vs. Jiménez Castillo Penelope Jacqueline. Especial Familiar Lhv. 1 Acdo. Núm. Exp. 814/2024.
Ramos Fernández Franklin Sixto vs. Cerecedo Ramos Guadalupe. Especial Familiar 1 Acdo. Núm. Exp. 182/2024.
Reyero Zavala José Manuel vs. María Fernanda Guerrero Rodríguez. Especial Familiar 2 Acdos. en Expedientillo. Núm. Exp. 1244/2010.
Rocha Rivero María Luisa. Ord. Merc. Jegs. 1 Acdo. Núm. Exp. 780/2007.
Rodrguez Luca Maura vs. Pedro Chavarría Torres. Controversias del Orden Familiar 1 Acdo. Núm. Exp. 938/2008.
Rodríguez Pérez Susana vs. Sucesorio Familiar Susp. de Citación (Mebr). 1 Acdo. Núm. Exp. 154/2013 Secc. Segunda.
Rojas Cerón José Marcos vs. Vargas Ireta Laura Leticia. Especial Familiar 1 Acdo. en Incidente. Núm. Exp. 2172/2017 Inc. de Cambio de Medidas Provisionales Guarda y Custodia y Pensión Alimenticia.
Rosas Gómez María de Jesús vs. Rafael Martínez Morales. Controversias del Orden Familiar Lhv Amparo. 1 Acdo. en Amparo. Núm. Exp. 1436/2000 Amparo Número 39/2024- III.
Ruan Díaz Gabriela vs. Pérez Arellano Néstor Omar. Exh. Familiar Exh. 1 Acdo. en Exhorto. Núm. Exp. 860/2024.
Salgado Manjarrez Eustorgio su Sucesión. Sucesorio Familiar Jegs. 4 Acdos. Núm. Exp. 642/2024.
Segrestte Toledo Claudia Gabriela vs. Frausto Rivera Ismael Miguel. Controversias del Orden Familiar 1 Acdo. Núm. Exp. 1186/2020.
Sepúlveda Razo Jesús su Sucesión. Sucesorio Familiar Lhv. 1 Acdo. Núm. Exp. 842/2024.
Suárez Hermosillo Ignacio José vs. De la Orta Pardo Giovanna. Controversias del Orden Familiar Lhv Amparo. 1 Acdo. en Amparo. Núm. Exp. 2002/2022 Cuad. de Amp. Número 339- 2024- IV.
Tlatelpa Piza Blanca Cecilia vs. Hideshima Hitoaki. Controversias del Orden Familiar Lhv. 1 Acdo. Núm. Exp. 2052/2021.
Toscana Aparicio Paloma vs. Vujosevich Trejo Juan Carlos. Especial Familiar 1 Acdo. Núm. Exp. 612/2022.
Uribe Hernández Yussel vs. Almaraz Piza Areli. Especial Familiar 1 Acdo. Núm. Exp. 2074/2022.
Velázquez Orozco Irma vs. Morales Moreno Eduardo. Especial Familiar Jegs. 1 Acdo. Núm. Exp. 30/2024.
De la Cruz Dolores Ladislao Isaías. Juris. Voluntaria Familiar 1 Acdo. Núm. Exp. 2064/2023.
NO PUBLICADOS
Cañongo Ponce Agustín. Juris. Voluntaria Familiar Mmsc. 1 Acdo. Núm. Exp. 808/2024.
Cruz Aguilar Karen Aseret vs. Toscano Ávalos Andrés Iván. Controversias del Orden Familiar Mmsc. 1 Acdo. Núm. Exp. 810/2024.
Martínez Viadas Miguel su Sucesión. Sucesorio Familiar 7 Acdos. Núm. Exp. 418/2024.
AUDIENCIA
González Martínez Luis Daniel su Sucesión. Aud. 801 Cpc Sucesorio Familiar. 1 audiencia. Núm. Exp. 36/2024.
Nájera González Miktzi Jocelyn vs. Banda Morales Ángel. Comparecencia de Alimentos Controversias del Orden Familiar 1 audiencia. Núm. Exp. 872/2024.
Pavía Muñoz Juan Javier su Sucesión. Aud. 801 Cpc Sucesorio Familiar. 1 audiencia. Núm. Exp. 1722/2023.
SENTENCIAS DEFINITIVAS DEL 17 DE MAYO DEL 2024
Gómez Hernández José su Sucesión. Sucesorio Familiar Sent. IV Secc. 1 Núm. Exp. 1652/2022 Secc. Cuarta
Juárez Mejía Estefania vs. Mendoza García Héctor Miguel. Especial Familiar Mmsc 1 Núm. Exp. 2062/2023

LA SECRETARIA DE ACUERDOS
LIC. LOURDES HERNÁNDEZ VILLARREAL

CUARTO DE LO FAMILIAR

SECRETARÍA "A"
ACUERDOS DEL 17 DE MAYO DEL 2024

Alcántara Vázquez María Isabel Oralia su Sucesión. Sucesorio Familiar 1 Acdo. Núm. Exp. 1511/2023.

SÓLO CONSULTA
SÓLO CONSULTA
SÓLO CONSULTA

Aldama Hernández Diana Laura vs. Hernández Hernández Néstor. Exh. Familiar 1 Acdo. en Exhorto. Núm. Exp. 783/2024.
Alejaldre Cazares Óscar Mauricio. Juris. Voluntaria Familiar 1 Acdo. Núm. Exp. 1731/2023.
Almonaci Hernández Mireya vs. Hernández Acosta Luis Estuardo. Especial Familiar 1 Acdo. Núm. Exp. 899/2019.
Ángeles Juárez Norma vs. Alvarado González Alfredo. Exh. Familiar 1 Acdo. en Exhorto. Núm. Exp. 873/2024.
Aranda Sánchez Marisol Lizeth vs. Contreras Maldonado Oswaldo. Controversias del Orden Familiar 2 Acdos. Núm. Exp. 735/2016.
Bazán Hernández Bianca vs. López Bernal Jorge Avigain. Controversias del Orden Familiar 1 Acdo. Núm. Exp. 1735/2023.
Bermúdez Rueda Betsabe vs. Cubas Montaño Jonathan. Especial Familiar 1 Acdo. Núm. Exp. 273/2024.
Blanco Fuentes Juana Verónica vs. Olivar Ramírez Abisai Itzjak. Controversias del Orden Familiar 1 Acdo. Núm. Exp. 1371/2022.
Cabrera Díaz Jéssica Ivette vs. Arreaga Patiño Mario. Controversias del Orden Familiar 1 Acdo. Núm. Exp. 817/2024.
Camargo López Ana María vs. Merlo Zamora Luis Mario. Especial Familiar 1 Acdo. Núm. Exp. 677/2024.
César Saldaña Seidy Yasmín vs. Ávila Bolaños Isidro. Especial Familiar 1 Acdo. Núm. Exp. 2205/2023.
Chaboya Rubínstein Diana Elizabeth vs. Bravo Alvarado Óscar Alfonso. Controversias del Orden Familiar 3 Acdos. Núm. Exp. 131/2024.
Chávez Cruz María Mercedes (su Sucesión). Exh. Familiar 1 Acdo. en Exhorto. Núm. Exp. 869/2024.
Chávez Ruíz Lilia su Sucesión. Sucesorio Familiar 1 Acdo. Núm. Exp. 1601/2023.
Contreras Santamaría Fernando. Sucesorio Familiar 1 Acdo. Núm. Exp. 7/2021.
Daza Arteaga Mario su Sucesión. Sucesorio Familiar 1 Acdo. Núm. Exp. 471/2024.
Flores Aguilar Romana vs. Vía de Apremio Familiar 1 Acdo. Núm. Exp. 875/2008.
Furlong Montiel su Sucesión Bertha y y/o Bertha Furlong. Sucesorio Familiar 1 Acdo. en Incidente. Núm. Exp. 1581/2021 Inc. de Oposición Al Inventario.
Gamino Bolaños María Magali vs. Chávez Frías Hugo. Especial Familiar 1 Acdo. en Incidente. Núm. Exp. 1881/2016 Inc. de Pensiones Alimenticias Retroactivas y No Pagadas.
García Castañeda Nelly Amelia su Sucesión. Sucesorio Familiar 1 Acdo. Núm. Exp. 1895/2023.
García Hernández Eugenio su Sucesión. Sucesorio Familiar 1 Acdo. Núm. Exp. 1125/2022.
García Landa Karla Lizett vs. Santos Ramos Benjamín. Controversias del Orden Familiar 1 Acdo. en Incidente. Núm. Exp. 447/2016 Inc. de Cump. de Convenio.
García Mancilla Javier y Anaya González Maricela vs. Liceaga Pérez Liliana Grisel. Controversias del Orden Familiar 1 Acdo. Núm. Exp. 1223/2023.
González Huerta Nallely vs. Galicia Castañeda Julio César. Controversias del Orden Familiar 2 Acdos. Núm. Exp. 1625/2023.
González Luis Josefina Gabriela vs. Lázaro Campuzano Carlos. Especial Familiar 1 Acdo. Núm. Exp. 813/2024.
Hernández Díaz Mary Carmen. Juris. Voluntaria Familiar 2 Acdos. Núm. Exp. 1365/2015.
Hernández Huerta Ángela. Int. 1 Acdo. Núm. Exp. 1857/2010.
Hernández Olivares Izbeth vs. Carmona López Jorge Leonardo. Especial Familiar 1 Acdo. Núm. Exp. 877/2024.
Horta Tecámachaltzi Juan Manuel vs. Rocha Cibrian María Guadalupe y Mendoza Mendoza Judith Zamyra. Especial Familiar 1 Acdo. Núm. Exp. 723/2008.
Ibarra Morales Elisa su Sucesión. Sucesorio Familiar 1 Acdo. en Otros. Núm. Exp. 1587/2022 Secc. Segunda.
Jara Vázquez Gloria Aurora. Juris. Voluntaria Familiar 1 Acdo. Núm. Exp. 1519/2023.
Jiménez Carrillo Rosa Martha vs. Andrés López Manjarez. Div. Incausado 1 Acdo. Núm. Exp. 2147/2010.
López Matías Arturo su Sucesión. Sucesorio Familiar 1 Acdo. Núm. Exp. 351/2024.
Martínez Garnica Silvia vs. Bolaños Cano Federico. Controversias del Orden Familiar 1 Acdo. Núm. Exp. 1945/2014.
Martínez Hernández María Araceli su Sucesión. Sucesorio Familiar Aud. Difiere. 1 Acdo. Núm. Exp. 2195/2023.
Martínez Longinos Ángel vs. Martínez Herrera Ninfa Isabel. Ord. Civil Familiar 1 Acdo. en Incidente. Núm. Exp. 1409/2012 Inc. de Liq. de Soc. Cony.
Pasos García Dulce María vs. Santana Díaz Eduardo. Especial Familiar 1 Acdo. Núm. Exp. 615/2024.
Rea González Dayanira vs. Martínez Martínez Rogelio. Controversias del Orden Familiar 1 Acdo. Núm. Exp. 901/2023.
Reyes Hernández Salvador vs. Trejo Martínez María de Jesús. Exh. Familiar 1 Acdo. en Exhorto. Núm. Exp. 871/2024.
Reyes Migueles Marcela vs. Carrera Garza Jorge. Controversias del Orden Familiar 1 Acdo. Núm. Exp. 21/2024.
Rico Gómez María del Rocío vs. Pérez Guzmán Eduardo. Controversias del Orden Familiar 2 Acdos. Núm. Exp. 767/2024.
Riego Urbina Graciela vs. García Cortés Alberto. Controversias del Orden Familiar 1 Acdo. Núm. Exp. 841/2023.
Riego Urbina Graciela vs. García Cortés Alberto. Controversias del Orden Familiar 1 Acdo. en Otros. Núm. Exp. 841/2023 Inc. de Disminución de Pensión Alimenticia.
Rodríguez Pérez Susana Ivette vs. Martínez Serrano Sergio. Controversias del Orden Familiar 1 Acdo. Núm. Exp. 653/2008 Bis. 1.
Segovia Valles María Trinidad su Sucesión. Sucesorio Familiar 1 Acdo. Núm. Exp. 459/2024.
Terán López Araceli vs. Álvarez Ledezma Javier. Especial Familiar 1 Acdo. Núm. Exp. 427/2024.
Valdés Castañeda Virginia vs. Jarquín Wilhelmi Christian Iván. Controversias del Orden Familiar 2 Acdos. Núm. Exp. 2087/2022.
Velázquez Franco Mauricio su Sucesión. Sucesorio Familiar 1 Acdo. Núm. Exp. 1843/2023.

NO PUBLICADOS

Alejaldre Cazares Óscar Mauricio. Juris. Voluntaria Familiar 1 Acdo. Núm. Exp. 1731/2023.
Daza Arteaga Mario su Sucesión. Sucesorio Familiar 1 Acdo. Núm. Exp. 471/2024.
Hernández Huerta Ángela. Int. 1 Acdo. Núm. Exp. 1857/2010.
Hernández Tavera Itzel Viridiana vs. Flores Osorio Carlos Alberto. Controversias del Orden Familiar 1 Acdo. en Incidente. Núm. Exp. 159/2014 Inc. Dde Aumento de Pensión.
Núñez Gutiérrez David vs. Santiesteban Guevara Karen Monserrat. Controversias del Orden Familiar 1 Acdo. Núm. Exp. 815/2024.

EL SECRETARIO DE ACUERDOS
LIC. ISRAEL GONZÁLEZ CARRASCO

SECRETARÍA "B"
ACUERDOS DEL 17 DE MAYO DEL 2024

Aguilar Vega Araceli vs. Bautista de la Rosa Juan Carlos. Controversias del Orden Familiar 1 Acdo. Núm. Exp. 550/2022.
Aguirre Sánchez Blanca Marisela y Blando Aguirre Marlenne. Juris. Voluntaria Familiar 1 Acdo. Núm. Exp. 206/2024.
Alcalá Hernández Cecilia Deyanira vs. Álvarez Romero Fabián. Controversias del Orden Familiar 1 Acdo. Núm. Exp. 1350/2022.
Alcázar Martínez Héctor Enrique. Sucesorio Familiar 1 Acdo. Núm. Exp. 110/2021.
Alonso Lujan Norma Gabriela vs. Salvatierra Ibarra Alejandro. Controversias del Orden Familiar 1 Acdo. en Otros. Núm. Exp. 500/2016 Tomo III.
Amézcua Hernández Ivonn Karina vs. Santiago Galindo César. Controversias del Orden Familiar 1 Acdo. Núm. Exp. 848/2013.
Arámburu Meléndez Gloria María vs. Latapi Artigas Eduardo. Especial Familiar 1 Acdo. Núm. Exp. 856/2024.
Arcos Cedillo Alejandra vs. Torres González Williams. Especial Familiar 1 Acdo. Núm. Exp. 706/2024.
Armenta Martínez José Alfonso Toribio su Sucesión. Sucesorio Familiar 2 Acdos. Núm. Exp. 528/2024.
Baro Escalona Teresa vs. Paz Bolaños Miguel Ángel. Especial Familiar 1 Acdo. Núm. Exp. 1604/2009.
Barrera Lugo Luis Felipe. Sucesorio Familiar 1 Acdo. en Otros. Núm. Exp. 138/2018 Secc. IV.
Campuzano Quijano Jonathan Agustín su Sucesión. Sucesorio Familiar 1 Acdo. Núm. Exp. 1936/2022.
Cárdenas Ramírez Carolina vs. Novoa Ituarte Héctor Arturo. Especial Familiar 2 Acdos. Núm. Exp. 976/2022.
Chavarría García Alicia su Sucesión. Sucesorio Familiar 1 Acdo. Núm. Exp. 1978/2021.

SOLO CONSULTA

Chavelas Castro Narciso su Sucesión. Sucesorio Familiar 3 Acdos. Núm. Exp. 588/2022 Inc. de Remoción de Albacea.
Cruz Guadarrama Margarita su Sucesión. Sucesorio Familiar 1 Acdo. Núm. Exp. 48/2015.
Cuadros Betancourt Francisco su Sucesión. Sucesorio Familiar 1 Acdo. Núm. Exp. 574/2024.
Cuevas Noris Alida vs. Benítez Bautista Alan Sebastián. Controversias del Orden Familiar 2 Acdos. Núm. Exp. 242/2024.
Damián Herrera Adriana vs. Melo Flores José Ausencio. Controversias del Orden Familiar 1 Acdo. Núm. Exp. 2154/2011.
Delgado Aguirre Angélica vs. Rodríguez Gallardo Alejandro. Controversias del Orden Familiar 1 Acdo. Núm. Exp. 602/2021.
Díaz Mercado Silvia Alondra vs. Juárez García Jonathan. Controversias del Orden Familiar 2 Acdos. Núm. Exp. 824/2024.
Espinosa Alba Agustín su Sucesión. Sucesorio Familiar 4 Acdos. Núm. Exp. 842/2023.
Esquivel González José. Sucesorio Familiar 1 Acdo. Núm. Exp. 266/2017.
Fajardo Juárez Dulce Karen vs. González Carmona Josué. Controversias del Orden Familiar 2 Acdos. Núm. Exp. 1430/2014.
Fajardo Juárez Dulce Karen vs. González Carmona Josué. Controversias del Orden Familiar 1 Acdo. en Incidente. Núm. Exp. 1430/2014 Inc. de Cambio de Guarda y Custodia.
Filorio Lair Julia su Sucesión. Sucesorio Familiar 1 Acdo. Núm. Exp. 740/2024.
Flores Camacho Norma Angélica vs. Alvarado Almaraz César. Especial Familiar 1 Acdo. Núm. Exp. 1480/2023.
García Galicia Catalina vs. Hernández Reyes Joaquín. Especial Familiar 1 Acdo. Núm. Exp. 2070/2023.
García Gutiérrez Elizabeth vs. Álvarez Alderete Fernando. Ord. Civil Familiar 1 Acdo. Núm. Exp. 194/2024.
García Ibarra Lucila vs. Yllescas González Juan. Controversias del Orden Familiar 1 Acdo. Núm. Exp. 788/2000.
García Manjarrez Leticia vs. Pérez García José de Jesús Román. Ord. Civil Familiar 1 Acdo. en Incidente. Núm. Exp. 92/2013 Inc. de Ejecc. de Sent. Tomo II.
García Zárate Emmelin Guadalupe vs. León Salina Arturo. Controversias del Orden Familiar 1 Acdo. Núm. Exp. 440/2024.
Godínez Cruz Manuel vs. Elizabeth Montes de Oca Lagunas. Especial Familiar 1 Acdo. en Incidente. Núm. Exp. 100/2009 Inc. de Guarda y Custodia Pensión Alimenticia y Régimen de Visitas y Convivencias.
Gómez Pérez Francisco. Sucesorio Familiar 1 Acdo. Núm. Exp. 248/2017.
Gómez Vergara José Luis vs. González Gortarez Fátima Lucía. Especial Familiar 1 Acdo. Núm. Exp. 458/2006.
González González Omar vs. Mauricio Vilchis Lesly Guadalupe. Controversias del Orden Familiar 1 Acdo. Núm. Exp. 1372/2023.
Govea Orta Juan su Suc. Sucesorio Familiar 1 Acdo. en Incidente. Núm. Exp. 952/2002 Oposición Al Proyecto de Partición.
Govea Ortta Juan su Sucesión. Sucesorio Familiar 1 Acdo. en Incidente. Núm. Exp. 952/2002 Inc. de Oposición a la Rendición de Ctas. del Albacea.
Hernández Espinosa José su Sucesión. Sucesorio Familiar 1 Acdo. Núm. Exp. 400/2024.
Hernández Espinosa Laura y Hernández Espinosa Emiliano vs. Mendoza Ruíz Noé Armando. Controversias del Orden Familiar 1 Acdo. Núm. Exp. 968/2023.
Hernández Frías Mónica vs. Christian Marcial Martínez. Especial Familiar 1 Acdo. Núm. Exp. 800/2018.
Hernández Sánchez Claudia vs. Franco Neri Juan Antonio. Controversias del Orden Familiar 1 Acdo. Núm. Exp. 2102/2023.
Jiménez García Inés su Sucesión. Sucesorio Familiar 1 Acdo. Núm. Exp. 224/2022.
Jiménez Jiménez Juana su Sucesión. Sucesorio Familiar 1 Acdo. Núm. Exp. 892/1995.
Jiménez Martínez Dalía Esther vs. Martínez Villalpando Carlos Alberto. Controversias del Orden Familiar 1 Acdo. Núm. Exp. 1938/2011.
Lara Díaz Gustavo vs. Pío Pérez Susana. Controversias del Orden Familiar 1 Acdo. Núm. Exp. 716/2024.
Lemus Rodríguez Jazmín vs. González Peláez José Antonio. Controversias del Orden Familiar 1 Acdo. Núm. Exp. 826/2024.
León Leyva Mario vs. Iznaga Delgado Yilian. Especial Familiar 1 Acdo. Núm. Exp. 90/2024.
León Reyes Dalía Teresa vs. Vargas Vázquez José Alfredo. Controversias del Orden Familiar 1 Acdo. Núm. Exp. 1600/2023.
Limón Sanvicente Armando. Ord. Civ. 1 Acdo. Núm. Exp. 1522/2009.
López Gómez Elizabeth vs. Vivas Martínez Jonathan Israel. Especial Familiar 1 Acdo. Núm. Exp. 2156/2023.
López Martínez María del Sol vs. Santos Domenzain Omar. Controversias del Orden Familiar 2 Acdos. Núm. Exp. 1700/2009.
Luna Reyes Manuela Alejandra vs. Iván Flores Martínez. Controversias del Orden Familiar 1 Acdo. Núm. Exp. 72/2003.
Mancera Frausto María de Jesús vs. López Martínez Martín. Controversias del Orden Familiar 1 Acdo. Núm. Exp. 1296/2007 Bis. 1.
Martínez Garduño Antonio Hilario su Sucesión. Sucesorio Familiar 1 Acdo. Núm. Exp. 14/2014.
Martínez Ramírez Rogelio Cuauhtémoc su Sucesión. Sucesorio Familiar 1 Acdo. Núm. Exp. 552/2022.
Mata Ochoa Graciela su Sucesión. Sucesorio Familiar 2 Acdos. Núm. Exp. 842/2024.
Medina Yáñez Griselda vs. López Ocampo Ausencio. Especial Familiar 1 Acdo. Núm. Exp. 546/2024.
Mil Cobaxin Jacqueline vs. Chávez Castañeda Moisés. Controversias del Orden Familiar 2 Acdos. Núm. Exp. 616/2024.
Mina Ruíz Habib vs. González Guzmán Carmen Vianey Rubí. Controversias del Orden Familiar 1 Acdo. Núm. Exp. 1066/2023.
Miranda Mandujano Abril vs. Flores García Israel. Controversias del Orden Familiar 1 Acdo. Núm. Exp. 1702/2022.
Moncada Mendiola María Deyanira vs. Hernández Sandoval Miguel Ángel. Especial Familiar 1 Acdo. Núm. Exp. 378/2024.
Muciño Pérez Lilia su Sucesión. Sucesorio Familiar 1 Acdo. Núm. Exp. 1714/2019.
Murillo Morales Mario vs. Sánchez Galván Gabriela. Especial Familiar 1 Acdo. Núm. Exp. 1424/2015.
Nasuta Sofiia vs. Álvarez Gallardo Brais. Controversias del Orden Familiar 4 Acdos. Núm. Exp. 596/2023.
Navarro Camarena Rosa su Sucesión. Sucesorio Familiar 2 Acdos. Núm. Exp. 1830/2022.
Navarro Pineda Sandra vs. Ulises Hernández Reyes. Controversias del Orden Familiar 1 Acdo. Núm. Exp. 1516/2017.
Nieto Morales Carlos Eduardo vs. Cuéllar Martínez Brenda Jacqueline. Controversias del Orden Familiar 1 Acdo. Núm. Exp. 606/2024.
Olivares Morales Sergio Giovany vs. Santiago Cruz Karla Pilar. Controversias del Orden Familiar 1 Acdo. Núm. Exp. 626/2024.
Orrego Rangel María Yolanda su Suc. Sucesorio Familiar 1 Acdo. en Incidente. Núm. Exp. 1570/2012 Inc. de Remoción de Cargo de Albacea.
Ortiz Hernández Laura Bibiana vs. Rojas Martínez Ricardo de Jesús. Controversias del Orden Familiar 1 Acdo. Núm. Exp. 852/2015 Tomo II.
Padilla Curiel Rosa María. Sucesorio Familiar 1 Acdo. Núm. Exp. 2258/2016.
Páez Chávez Martina su Suc. Sucesorio Familiar 1 Acdo. Núm. Exp. 1224/2006.
Parrales Bonilla Adriana vs. Christopher Edgardo Niebla Colín. Controversias del Orden Familiar 1 Acdo. Núm. Exp. 340/2021.
Paz Maldonado Víctor Hugo vs. Cazares González Luz Alicia. Especial Familiar 1 Acdo. Núm. Exp. 360/2015.
Pérez Cortés Sandra Nathaly vs. Perez Cruz Benito. Controversias del Orden Familiar 1 Acdo. Núm. Exp. 582/2022.
Pérez Jiménez Liliana vs. Cruz Arreola Juan José. Controversias del Orden Familiar 1 Acdo. Núm. Exp. 1840/2022.
Pérez Ruíz Brenda Anabel vs. Rangel Bremudez Jesús Ditter. Especial Familiar 1 Acdo. Núm. Exp. 1536/2023.
Portillo Vázquez Jorge Alberto vs. Palacios Pineda Tania. Especial Familiar 1 Acdo. Núm. Exp. 1022/2019.
Quirino Carpio Norberto su Sucesión. Sucesorio Familiar 1 Acdo. Núm. Exp. 2266/2019.
Ramírez García Joana Paola vs. Mateos Garcilazo Armando Martín. Ord. Civ. 1 Acdo. Núm. Exp. 1030/2011.
Ramírez Monroy Víctor Manuel. Controversias del Orden Familiar 2 Acdos. en Amparo. Núm. Exp. 1812/2023 Cuade de Amparo Num1352/2023.
Ramírez de la Peña Felipe Daniel vs. Pelcastre Ramírez Daniela. Controversias del Orden Familiar 1 Acdo. en Incidente. Núm. Exp. 482/2014 de Modificación de Convn. Gda y Cust. Tomo II.

SOLO CONSULTA
SOLO CONSULTA
SOLO CONSULTA

Reséndiz Ohm Julieta vs. Fernando Estrada Olivas. Controversias del Orden Familiar 1 Acdo. Núm. Exp. 646/2007.
Rivera Godínez Guillermo vs. Rojas Degante Luz María. Especial Familiar 1 Acdo. Núm. Exp. 654/2024.
Rodríguez Galván María de Lourdes vs. Correa Flores Alejandro. Exh. Familiar 1 Acdo. Núm. Exp. 1840/2023.
Rodríguez Gaspar Diana Leslie vs. Castelán Domínguez Juan Carlos. Controversias del Orden Familiar 1 Acdo. Núm. Exp. 952/2021.
Rojas Rosas Ana Luisa vs. Munoz Uribe Emilio. Controversias del Orden Familiar 1 Acdo. Núm. Exp. 922/2002.
Romero Figueroa Iván Gabriel vs. López García Verónica. Especial Familiar 2 Acdos. en Incidente. Núm. Exp. 1740/2018 Régimen de Visitas y Convivencias.
Rosas Hernández Selene Marle vs. Pérez Mejía Óscar Manuel. Controversias del Orden Familiar 1 Acdo. Núm. Exp. 1354/2023.
Ruíz Molina Mayra Jannette. Controversias del Orden Familiar 1 Acdo. Núm. Exp. 2006/2021 Tomo II.
Salazar Reza Cindy Yareli vs. Héctor Hugo Morán Bravo. Controversias del Orden Familiar 1 Acdo. Núm. Exp. 1042/2015.
Salgado Arroyo Ana María vs. Morelos Ramírez Rubén. Controversias del Orden Familiar 1 Acdo. Núm. Exp. 930/2023.
Salinas Reyes María Eugenia vs. Mateo Santiago Domingo. Exh. Familiar 1 Acdo. en Exhorto. Núm. Exp. 876/2024.
Salinas Trejo Consuelo vs. Romero Peña Héctor. Controversias del Orden Familiar 1 Acdo. Núm. Exp. 1986/2018.
San Vicente Hernández Norma Érika vs. Duarte Morales Juan Carlos. Especial Familiar 1 Acdo. Núm. Exp. 950/2023.
Sánchez Alvarado Myrna Jannete vs. Nava Rosas Brian Steven. Controversias del Orden Familiar 1 Acdo. Núm. Exp. 116/2024.
Sánchez Cañedo Victoria su Sucesión. Sucesorio Familiar 1 Acdo. Núm. Exp. 1092/2021.
Sánchez Hernández Jonatan vs. Guevara Amézcua Gabriela. Especial Familiar 1 Acdo. Núm. Exp. 2216/2023.
Sánchez Miranda Delfina su Sucesión. Sucesorio Familiar 1 Acdo. Núm. Exp. 282/2024.
Sandoval Lezama Judit vs. Antonio Hernández Salazar. Controversias del Orden Familiar 3 Acdos. Núm. Exp. 288/1994.
Santillán y Nava José su Suc. Sucesorio Familiar 1 Acdo. Núm. Exp. 1740/2012.
Sarmiento Hernández Ana Lilia vs. López Ramírez Iván. Controversias del Orden Familiar 1 Acdo. Núm. Exp. 1580/2019.
Serrano Nieto Norma Irene vs. Puebla Martínez José Fernando. Alim. Comparec. 1 Acdo. Núm. Exp. 1068/2012.
Tapia Ramírez de Gallegos Yolanda. Controversias del Orden Familiar 1 Acdo. en Expedientillo. Núm. Exp. 2034/1976.
Téllez Ávila Luis vs. Silva Gómez Silvia Laura. Especial Familiar Comparecencia de Billete. 1 Acdo. en Incidente. Núm. Exp. 90/2014 Inc. de Pago de Adeudos e Incremento de Pensión Alimenticia.
Tinajero Tejeda Salvador vs. Martínez Martínez Marlen. Controversias del Orden Familiar 1 Acdo. Núm. Exp. 1964/2022.
Tobon Aguilar Xóchitl Afrodita vs. Martínez Matías José Alfredo. Controversias del Orden Familiar 1 Acdo. Núm. Exp. 2254/2023.
Trad Haddad Blanche vs. Name Name Abraham. Especial Familiar 1 Acdo. Núm. Exp. 262/2024.
Valdés Arriaga Ascención. Juris. Voluntaria Familiar 1 Acdo. Núm. Exp. 1676/2023.
Valdés Escobar Paola Elizabeth vs. Carmona León Roberto. Controversias del Orden Familiar 1 Acdo. Núm. Exp. 2124/2022.
Valencia López Francisco. Sucesorio Familiar 1 Acdo. Núm. Exp. 704/1999 Bis. 1.
Valenzuela Camacho Gloria Berenice vs. José Luis Hernández Rivera. Controversias del Orden Familiar 1 Acdo. Núm. Exp. 1766/2013.
Vallejo Vázquez Jane Eunice vs. Puente Calderón Alejandro. Especial Familiar 2 Acdos. Núm. Exp. 578/2024.
Vargas Huerta Edna Aminadab vs. García Jiménez Abel Isaac. Controversias del Orden Familiar 1 Acdo. Núm. Exp. 672/2024.
Vega Moreno Yolanda su Sucesión. Sucesorio Familiar 1 Acdo. Núm. Exp. 728/2024.
Veles Valadez Rosa María. Int. 1 Acdo. Núm. Exp. 1610/2006.
Venancio Serralde Juan. Ejec. Merc. 1 Acdo. Núm. Exp. 76/2010.
Villalón Rivera María Yuriana vs. Martínez Pérez César. Controversias del Orden Familiar 2 Acdos. Núm. Exp. 450/2011.
Zubillaga Chávez Hipólito Agustín su Sucesión. Sucesorio Familiar 1 Acdo. Núm. Exp. 118/2022.
Álvarez Horta María Eugenia Juana vs. García Juárez Gerardo. Controversias del Orden Familiar 1 Acdo. en Incidente. Núm. Exp. 814/1999 Cancel. de Pensión Alimenticia.
NO PUBLICADOS
Pérez Jiménez Eugenio vs. Torres García Irene. Especial Familiar 1 Acdo. Núm. Exp. 214/2024.

EL SECRETARIO DE ACUERDOS
LIC. JOSÉ MIGUEL CÁRDENAS RIVERO

QUINTO DE LO FAMILIAR

SECRETARÍA "A"
ACUERDOS DEL 17 DE MAYO DEL 2024

Acosta de la Torre María de Lourdes su Sucesión. Sucesorio Familiar 1 Acdo. Núm. Exp. 741/2024.
Aguilar Flores Rogelio vs. Garduño García Ruth Jael. Especial Familiar 1 Acdo. Núm. Exp. 983/2023.
Alatorre Franco Yolanda su Sucesión. Sucesorio Familiar 1 Acdo. Núm. Exp. 1549/2022.
Almeyda Pineda Fernando su Sucesión. Sucesorio Familiar Expedientillo. 1 Acdo. Núm. Exp. 2045/2018.
Ángel Esquivel Iván vs. Adriana Ibarra Flores. Especial Familiar 1 Acdo. en Incidente. Núm. Exp. 851/2021 Tomo II del Inc. de Pensión Alimenticia para Menor de Edad.
Arteaga Chávez Humberto Agustín su Sucesión. Sucesorio Familiar 1 Acdo. Núm. Exp. 385/2024.
Ayaquica Juárez Diana Melissa vs. Pérez Ramírez Mauricio Leonardo. Controversias del Orden Familiar 1 Acdo. en Incidente. Núm. Exp. 781/2018 Inc. de Incumplimeinto de Convn. de Régimen de Visitas y Convivenvencías.
Barajas Gómez Lucina. Exh. Familiar 1 Acdo. en Exhorto. Núm. Exp. 865/2024.
Basilio González María su Sucesión. Sucesorio Familiar 1 Acdo. Núm. Exp. 329/2024.
Calvillo Torices José Francisco vs. Granados Altamirano Marlen. Controversias del Orden Familiar 1 Acdo. en Incidente. Núm. Exp. 1081/2023 Inc. de Cump. de Convenio.
Cariño Romero Marcos Manuel vs. Barajas Martínez Cintia Mayeli. Especial Familiar 1 Acdo. Núm. Exp. 255/2024.
Castillo Linares Nephtalí Israel vs. Estrada Alcántara Jeanne Karen. Controversias del Orden Familiar 1 Acdo. en Incidente. Núm. Exp. 1141/2021 Inc. de Cambio de Guarda y Custodia de su Hija de Inicales E. I. C. E.
Ceballos Vertti Mario Cruz su Sucesión. Sucesorio Familiar 1 Acdo. Núm. Exp. 949/2023.
Cervantes Rosas Gloria. Sucesorio Familiar 1 Acdo. en Cuadernillo. Núm. Exp. 1991/2013 Segunda Sección.
Chávez Ruíz Javier su Sucesión. Sucesorio Familiar 1 Acdo. Núm. Exp. 723/2024.
Córdova Rosas Luis y Otro. Sucesorio Familiar 1 Acdo. Núm. Exp. 1237/1984.
Cortés Ordaz José Eduardo su Sucesión. Sucesorio Familiar 1 Acdo. en Cuadernillo. Núm. Exp. 1265/2021 Secc. Cuarta.
Dimas Romero Victoria. Int. 1 Acdo. Núm. Exp. 1257/2005.
Domínguez Guerrero Silvia vs. Romero Juárez Francisco. Controversias del Orden Familiar 1 Acdo. Núm. Exp. 1379/2023.
Espinosa Valencia Ana María. Sucesorio Familiar 1 Acdo. Núm. Exp. 1707/2017.
Fernández Lasarte Tomás su Sucesión. Sucesorio Familiar 1 Acdo. en Cuadernillo. Núm. Exp. 1895/2018 Secc. Tercera.
Fernández de Lara Flores Ana Cecilia vs. Arroyo Araujo Francisco Cayetano. Especial Familiar 1 Acdo. Núm. Exp. 733/2024.
García González María del Consuelopara Acumularse Al Exp. 277/1985 Juic. Intestam. a Bienes de Ramiro Arcos Arnulfo. Sucesorio Familiar 3 Acdos. en Cuadernillo. Núm. Exp. 435/2016 Tomo II de la Cuarta Sección.
García Hernández Daniel vs. Álvarez Salgado Lizbeth. Controversias del Orden Familiar 1 Acdo. Núm. Exp. 1389/2021.
García Reyes Yaocihuatl Nochipa vs. Ojeda Reyes Ulises. Controversias del Orden Familiar Dada Nueva Cuenta. 1 Acdo. Núm. Exp. 2181/2023.
González González Alan Enrique vs. Medina Hernández Mónica Jaqueline. Controversias del Orden Familiar 1 Acdo. Núm. Exp. 1995/2023.

SOLO CONSULTA
SOLO CONSULTA
SOLO CONSULTA

Guerrero Bermúdez José Luis su Sucesión. Sucesorio Familiar 1 Acdo. Núm. Exp. 757/2024.
Guerrero Esquivel Brenda vs. Santana Díaz Carlos Alberto. Controversias del Orden Familiar 1 Acdo. en Cuadernillo. Núm. Exp. 1765/2021 Tomo II del Juic. Principal.
Guerrero Segura Genaro. Sucesorio Familiar 4 Acdos. en Cuadernillo. Núm. Exp. 907/2016 Tomo II Juic. Princiál.
Guibert Mailys Stephanie vs. Ulloa Rodríguez Ángel Fernando. Controversias del Orden Familiar 1 Acdo. Núm. Exp. 1905/2023.
Gutiérrez Lira Gerardo Daniel vs. Angélica Monserrat García Juárez. Controversias del Orden Familiar 1 Acdo. Núm. Exp. 693/2019.
Gutiérrez Morales Karen vs. Parra Camacho Sebastián. Controversias del Orden Familiar 1 Acdo. Núm. Exp. 1367/2022.
Guzmán Bautita Irma vs. Óscar Amézcua Rodríguez. Especial Familiar 2 Acdos. en Incidente. Núm. Exp. 1315/2012 Inc. de Pago de Pensiones Alimenticias Vencidas y No Pagadas.
Guzmán García Rosa María de Jesús vs. Wilberg Maldonado Sánchez. Controversias del Orden Familiar 1 Acdo. Núm. Exp. 55/2018.
Hernández Alvarado María de Jesús vs. Hernández Hernández Isidro. Exh. Familiar 1 Acdo. en Exhorto. Núm. Exp. 835/2024.
Hernández Coronel Juan su Sucesión. Sucesorio Familiar 1 Acdo. Núm. Exp. 697/2024.
Hernández Hernández Gonzalo su Sucesión. Sucesorio Familiar 2 Acdos. Núm. Exp. 585/2024.
Hernández Vázquez Juan Antonio su Sucesión. Sucesorio Familiar 1 Acdo. Núm. Exp. 2117/2018.
Jardón Guadarrama Emilia su Sucesión. Sucesorio Familiar 1 Acdo. Núm. Exp. 1293/2023.
Jiménez Jaime Dalía Natividad vs. Octavio Israel Gómez Martínez. Controversias del Orden Familiar 1 Acdo. en Cuadernillo. Núm. Exp. 1419/2019 Tomo II Juic. Principal.
Jiménez Segura Enrique. Sucesorio Familiar 1 Acdo. en Cuadernillo. Núm. Exp. 489/2001 Cuarta Sección.
Lobo y Zertuche Beatriz Estela, Lobo Zertuche Verónica Cecilia y Lobo y Zertuche Horacio Jaime vs. María Eugenia Lobo y Zertuche. Controversias del Orden Familiar Expedientillo. 1 Acdo. Núm. Exp. 171/2019.
Martínez Hernández Karen Viridiana vs. Colín Gamez Jesús Gerardo. Controversias del Orden Familiar 1 Acdo. Núm. Exp. 81/2024.
Martínez Nolasco Juan su Sucesión. Sucesorio Familiar 1 Acdo. Núm. Exp. 995/2021.
Martínez Nolasco Juan su Sucesión. Sucesorio Familiar 1 Acdo. en Amparo. Núm. Exp. 995/2021 34/2024.
Mendiola Uribe María del Refugio su Sucesión. Sucesorio Familiar 1 Acdo. Núm. Exp. 1283/2023.
Nieto Gómez Andrés David vs. Reyes Villegas Claudia. Controversias del Orden Familiar 1 Acdo. Núm. Exp. 257/2024.
Núñez Pacheco Juan su Sucesión. Sucesorio Familiar Expedientillo. 1 Acdo. Núm. Exp. 1633/2019.
Ochoa de Jesús Mónica vs. Rodríguez Madrid Juan José. Exh. Familiar 1 Acdo. en Exhorto. Núm. Exp. 859/2024.
Parra Elizalde Ariday vs. Waldemar Waldini Cano Baltazar. Controversias del Orden Familiar 1 Acdo. Núm. Exp. 1843/2018.
Ponce Astilleros Pedro su Sucesión. Sucesorio Familiar 1 Acdo. en Cuadernillo. Núm. Exp. 1065/2023 Secc. Tercera.
Ramírez Arriola Marco Antonio su Sucesión. Sucesorio Familiar 1 Acdo. Núm. Exp. 277/2019.
Ramírez Ocampo María de Jesús su Sucesión. Sucesorio Familiar 1 Acdo. en Cuadernillo. Núm. Exp. 1915/2021 Secc. Cuarta.
Ramírez Palacios Gloria Marcela vs. Carlos Chamorro de la Rosa. Controversias del Orden Familiar 1 Acdo. Núm. Exp. 263/2017.
Ramírez Torres Juan Carlos vs. Linares Lucas Sugey Suleima. Exh. Familiar 1 Acdo. Núm. Exp. 707/2024.
Rodríguez Escamilla Luz Elena vs. Jiménez Anaya Edgar Felipe. Controversias del Orden Familiar 1 Acdo. Núm. Exp. 391/2024.
Rosano Escutia Francisco su Sucesión. Sucesorio Familiar 1 Acdo. en Cuadernillo. Núm. Exp. 1419/2023 Secc. Cuarta.
Rubio Ramírez Ángela su Sucesión. Sucesorio Familiar 1 Acdo. Núm. Exp. 769/2024.
Ruíz González Yadira Guadalupe vs. Luis Ángel Nieto Alvarado. Controversias del Orden Familiar 1 Acdo. Núm. Exp. 995/2013.
Salazar Bolaños Armando. Sucesorio Familiar 1 Acdo. en Incidente. Núm. Exp. 65/2021 Inc. de Oposición Al Inventario y Avalúo Presentado por el Albacea.
Saldaña Reyes Elda Martina vs. Aurelio Pérez Ortega. Controversias del Orden Familiar 1 Acdo. en Incidente. Núm. Exp. 1207/2006 Segundo Inc. de Repos. de Autos.
Sánchez Rodríguez Tania Griselda vs. Andrés Arellano Paredes. Controversias del Orden Familiar 4 Acdos. en Cuadernillo. Núm. Exp. 1437/2013 Tomo IV Cuatro del Juic. Principal.
Secreto. Controversias del Orden Familiar 2 Acdos. Núm. Exp. 169/2024.
Silva Ibarra Rogelio su Sucesión. Sucesorio Familiar 1 Acdo. en Cuadernillo. Núm. Exp. 1655/2021 Secc. Cuarta.
Vásquez Martínez Miguel vs. Camilo Cruz Ana Celia. Especial Familiar 2 Acdos. Núm. Exp. 371/2024.
Ventosa Rentería Claudio. Sucesorio Familiar 1 Acdo. en Expedientillo. Núm. Exp. 743/2001.
Zurita Geraldo Nelida Cristina vs. Ramírez Gutiérrez Juan Gerardo. Controversias del Orden Familiar 1 Acdo. Núm. Exp. 1497/2023.

MAL PUBLICADOS

Ángel Esquivel Iván vs. Adriana Ibarra Flores. Especial Familiar 1 Acdo. en Incidente. Núm. Exp. 851/2021 Tomo II del Inc. de Pensión Alimenticia para Menor de Edad.
Hernández Alvarado María de Jesús vs. Hernández Hernández Isidro. Exh. Familiar 1 Acdo. en Exhorto. Núm. Exp. 835/2024.
Secreto. Controversias del Orden Familiar 2 Acdos. Núm. Exp. 169/2024.

AUDIENCIA

Castillo Fuerte Julio César vs. Sandra Maribel Jiménez Velazco. Aud. Controversias del Orden Familiar 1 Acdo. en Cuadernillo. Núm. Exp. 1045/2018 Tomo II Juic. Principal.
Cepeda Díaz Josefina. Sucesorio Familiar. 1 audiencia. Núm. Exp. 2113/2016.
Duvignau Villavicencio Juan Carlos vs. Ana Lilia Avilés Hernández. Aud. Especial Familiar. 1 Acdo. en Incidente. Núm. Exp. 1239/2019 Inc. de Reduc. de Pensión Alimenticia Provisional.
Farfán Rojas Carlos vs. Farfán Saldaña Carlos Alberto. Aud. Controversias del Orden Familiar 1 audiencia. Núm. Exp. 1485/2023.
González Rodríguez Alejandro Antonio su Sucesión. Sucesorio Familiar. 1 audiencia. Núm. Exp. 1479/2023.
López González Isabel su Sucesión. Sucesorio Familiar. 1 audiencia. Núm. Exp. 2025/2022.
Rubio Roque Juan Carlos vs. Nayeli Jazmín Jiménez Ramos. Plática Con Menor Especial Familiar. 1 Acdo. en Incidente. Núm. Exp. 519/2021 Incid. de Guarda y Custodia.

SENTENCIAS INTERLOCUTORIAS

Contreras González Rosa vs. Francisco Manuel Mosqueda Jiménez. Controversias del Orden Familiar Sent. Interl. 1 Sent. Inter. en Incidente. Núm. Exp. 569/1999 Inc. de Cancel. de Pensión Alimenticia

EL SECRETARIO DE ACUERDOS
LIC. PABLO ISIDRO SÁNCHEZ JASSO

SECRETARÍA "B"
ACUERDOS DEL 17 DE MAYO DEL 2024

Andrade Buendía Auguria su Sucesión. Sucesorio Familiar 1 Acdo. Núm. Exp. 2094/2023.
Apreza Castro Ma Eugenia y Santana Apreza Rafael vs. Rafael Santana Sánchez. Controversias del Orden Familiar 1 Acdo. en Cuadernillo. Núm. Exp. 1488/2016 Tomo II del Principal.
Arroyo Cortés Mayra Yadira vs. Retana Jiménez Jorge Ecatzin. Especial Familiar 1 Acdo. Núm. Exp. 54/2024.
Ayala Castañeda Claudia Ivette vs. Carlos Alberto Vargas Andrade. Controversias del Orden Familiar 1 Acdo. Núm. Exp. 1868/2016.
Barrientos Soto Elsa Soraya vs. Soto Gómez Ruth. Sucesorio Familiar 1 Acdo. Núm. Exp. 722/2024.
Benítez Aguilar Diana vs. Sigler Galeana Alejandro. Especial Familiar 1 Acdo. en Incidente. Núm. Exp. 126/2023 Inc. de Cancel. de Pensiones Alimenticias Provisionales y Definitivas.
Benítez Aguilar Diana vs. Sigler Galeana Alejandro. Especial Familiar 1 Acdo. en Incidente. Núm. Exp. 126/2023 Inc. de Liquidación de Sociedad Conyugal.
Bravo López Enriqueta su Sucesión. Sucesorio Familiar 1 Acdo. Núm. Exp. 1626/2021.
Cantón Rodríguez Ana María vs. Montfort Martínez Ernesto. Especial Familiar Dada Nueva Cuenta. 1 Acdo. Núm. Exp. 302/2024.

SOLO CONSULTA
SOLO CONSULTA
SOLO CONSULTA

Carrero Arcocha José Gabriel. Sucesorio Familiar 1 Acdo. en Amparo. Núm. Exp. 2428/2014 313/2024- III.
Castillo Balcázar Everardo. Sucesorio Familiar 1 Acdo. Núm. Exp. 1222/2020.
Castro Mondragón María Elena su Sucesión. Sucesorio Familiar 1 Acdo. Núm. Exp. 340/2023.
Cedillo Ruíz Érika Fabiola vs. Cadena Castro Arturo. Controversias del Orden Familiar 1 Acdo. Núm. Exp. 748/2024.
Chávez Hernández Alondra Denisse vs. Martínez Cortés César Rubén. Controversias del Orden Familiar 1 Acdo. Núm. Exp. 1968/2023.
Contreras Rodríguez José Luis. Sucesorio Familiar 1 Acdo. Núm. Exp. 796/2017.
Cosío Pichardo Hernán y/o Test. 1 Acdo. Núm. Exp. 1742/2007.
Cuéllar de la Serna Guillermo su Sucesión. Sucesorio Familiar 1 Acdo. Núm. Exp. 714/2022.
Deffense Severine Veronique Jean Pierre vs. Pedro Canales Sánchez. Especial Familiar 1 Acdo. en Incidente. Núm. Exp. 944/2017 Bis. 2 Tomo II Inc. de Fijación de Pensión Alienticia Actual.
Dehesa Rosas José Dolores. Sucesorio Familiar 1 Acdo. Núm. Exp. 558/2017.
Facundo Olmedo Catalina vs. Víctor Martínez Salgado. Ord. Merc. 1 Acdo. Núm. Exp. 24/2005.
Fagoga y Bertrand Beatriz su Sucesión. Ord. Civil Familiar 1 Acdo. Núm. Exp. 816/2018.
Figueroa Becerra Rosa Elena vs. Escudero Hernández Eucario. Controversias del Orden Familiar 1 Acdo. Núm. Exp. 1928/2015.
Flores García Diana vs. García López Rabindranath. Controversias del Orden Familiar 2 Acdos. en Otros. Núm. Exp. 1146/2023 II Tomo Princiapal.
García Almeida Carmen su Sucesión. Sucesorio Familiar 1 Acdo. en Otros. Núm. Exp. 1348/2022 Segunda Sección.
García Soto Miriam vs. Carbajal Cardoso Homero. Especial Familiar 1 Acdo. Núm. Exp. 852/2024.
García de León Hernández María de Lourdes vs. Méndez Calatayud César Jorge. Controversias del Orden Familiar 6 Acdos. Núm. Exp. 1734/2023.
García Soriano Lidia vs. Epigmenio Navarro Díaz. Div. Nec. 1 Acdo. Núm. Exp. 324/1994.
Gómez Paramo Jorge Ernesto vs. Pérez Coronado Berenice Yunue. Especial Familiar 1 Acdo. Núm. Exp. 2010/2023.
González Dávila Jesús. Sucesorio Familiar 1 Acdo. en Otros. Núm. Exp. 1016/2000 Bis. 2 Segunda Sección.
Guzmán Rodríguez Paola vs. Miguel Ángel Velázquez Reyes. Ord. Civil Familiar 2 Acdos. Núm. Exp. 2192/2013.
Hernández López Antonio su Sucesión. Sucesorio Familiar 1 Acdo. en Otros. Núm. Exp. 740/2023 Tercera Sección.
Hernández López Sergio vs. Senosiain Peláez Alejandra. Especial Familiar 1 Acdo. Núm. Exp. 998/2021 Segundo Tomo.
Higareda Galindo María Aurora su Sucesión. Sucesorio Familiar 1 Acdo. en Otros. Núm. Exp. 1964/2022 Tercera Sección.
Icazbalceta Nájera María Luisa. Sucesorio Familiar 1 Acdo. Núm. Exp. 1516/1998.
Islas León Manuel su Sucesión. Sucesorio Familiar 1 Acdo. en Incidente. Núm. Exp. 760/2019 Inc. de Obejeción a Las Ctas. de Administración.
Islas León Manuel su Sucesión. Sucesorio Familiar 1 Acdo. en Incidente. Núm. Exp. 760/2019 Inc. de Objeción a la Ctas. de Administración.
Mancilla Ortiz Carina Guadalupe vs. Galicia Martínez Miguel Ángel. Especial Familiar 1 Acdo. en Incidente. Núm. Exp. 200/2022 Inc. de Consecuencias Inherentes a la Disol. del Vínculo Matrimonial.
Martínez Hernández Navil Yosahandy vs. Briseño Salinas Luis Guillermo. Especial Familiar 1 Acdo. en Incidente. Núm. Exp. 1684/2023 Inc. para Regular Las Consecuencias Inherentes a la Disolcuion del Vínculo Matrimonial.
Martínez Nevárez Eva su Sucesión. Sucesorio Familiar 1 Acdo. Núm. Exp. 2044/2023.
Martínez Raymundo Juan Eduardo. Sucesorio Familiar 1 Acdo. Núm. Exp. 1452/2017.
Montaño Yáñez Gaspar Ernesto. Sucesorio Familiar 1 Acdo. Núm. Exp. 856/2023.
Mungarro Maldonado Karina vs. Jesús Enrique Gómez Olguín. Especial Familiar 1 Acdo. en Incidente. Núm. Exp. 1168/2009 Inc. de Pago de Alimentos.
Navarez Rodríguez Silvia del Carmen vs. Rodríguez Salazar Carlos Esteban. Exh. Familiar 1 Acdo. en Exhorto. Núm. Exp. 862/2024.
Ojeda y Ojeda Luis. Sucesorio Familiar 1 Acdo. Núm. Exp. 720/2003.
Ortiz Pastrana Alejo su Sucesión. Sucesorio Familiar 1 Acdo. Núm. Exp. 48/2024.
Pena Pacheco Brenda Ivett vs. Jiménez Garfias Omar. Controversias del Orden Familiar 1 Acdo. Núm. Exp. 1272/2016.
Peralta Torres Maricela vs. José Luis Vargas Morales. Controversias del Orden Familiar 2 Acdos. en Incidente. Núm. Exp. 1584/2012 Inc. de Cesación de Pensión Alimenticia.
Pérez Rosas Elsa Noemí vs. García Milán Dante Eduardo. Controversias del Orden Familiar 1 Acdo. Núm. Exp. 108/2016.
Ramírez Rojo Daniel Melchor su Sucesión. Sucesorio Familiar 1 Acdo. Núm. Exp. 2008/2023.
Ramírez Vázquez Yoalli Ninzarindari vs. Gustavo García Cruz. Controversias del Orden Familiar 1 Acdo. en Incidente. Núm. Exp. 1768/2018 Inc. de Modificación y Cump. de Convenio.
Ramos Salazar Georgina su Sucesión. Sucesorio Familiar 1 Acdo. Núm. Exp. 626/2023.
Reyna García J. Isaías su Sucesión. Sucesorio Familiar 1 Acdo. en Otros. Núm. Exp. 1878/2022 Bis. 2 Segunda Sección.
Robles Madera Claudia Elizabeth vs. Israel Contreras Yze. Controversias del Orden Familiar 1 Acdo. Núm. Exp. 708/2019.
Rodríguez Reyes Rafael su Sucesión. Sucesorio Familiar 2 Acdos. Núm. Exp. 1044/2021.
Rodríguez Ríos Fernando Florentino. Sucesorio Familiar 1 Acdo. Núm. Exp. 800/2013.
Rosales Peña Gabriela Liliana vs. Luis Gerardo Sosa Franco. Especial Familiar 1 Acdo. en Incidente. Núm. Exp. 996/2013 Nuevo Inc. de Actual. y Pago de Pensiones Alimenticias.
Rubio Álvarez Luisa Aurora vs. Salvador Padilla Saldívar. Controversias del Orden Familiar 1 Acdo. en Incidente. Núm. Exp. 1232/2006 Inc. de Susp. O. Cancel. de Pensión Alimenticia.
Ruíz Flores Omar Eduardo vs. Pérez Ibarra Diana Yeranell. Controversias del Orden Familiar 1 Acdo. en Otros. Núm. Exp. 1382/2022 Bis. 2 Tomo II.
Sánchez González Magdalena. Sucesorio Familiar 1 Acdo. en Incidente. Núm. Exp. 976/2005 3er Inc. de Remoción de Albacea.
Sánchez Hernández Gerardo Aarón vs. Martínez Canales Mayra. Controversias del Orden Familiar 1 Acdo. Núm. Exp. 226/2024.
Sandoval Becerra Luis vs. Cisneros Castro Marcela Yadira. Especial Familiar 1 Acdo. en Incidente. Núm. Exp. 132/2022 Inc. de Pensión Alimenticia Compensatoria.
Sandoval Gonzaga Consuelo su Sucesión. Sucesorio Familiar 3 Acdos. en Otros. Núm. Exp. 314/2023 Bis. 2 Segunda Sección.
Santos Ortiz Petra su Sucesión. Sucesorio Familiar 2 Acdos. Núm. Exp. 562/2024.
Saucedo Pérez Claudi Pamela vs. Martín Gerardo Martínez Sandoval. Especial Familiar 1 Acdo. en Incidente. Núm. Exp. 1044/2010 Inc. de Cobro de Pensiones Alimenticias No Pagadas.
Segura Pañuela Beatriz. Juris. Voluntaria Familiar 1 Acdo. Núm. Exp. 548/2024.
Serrano Guevara Lizbeth vs. García Galicia Juan Manuel. Controversias del Orden Familiar 1 Acdo. en Expedientillo. Núm. Exp. 1736/2002.
Soto Pacheco Víctor Mateo su Sucesión. Sucesorio Familiar 1 Acdo. Núm. Exp. 322/2019.
Téllez Sánchez Margarita su Sucesión. Sucesorio Familiar 1 Acdo. Núm. Exp. 766/2024.
Tovar Bernal Juan Carlos vs. Ismael Tovar Sandoval. Ord. Civ. 1 Acdo. Núm. Exp. 1266/2009.
Villaseñor Rojas Mario Ángel su Sucesión. Sucesorio Familiar 1 Acdo. Núm. Exp. 838/2022.
Voguel Fernández de Castro Bernardo Francisco vs. Schekaiban Tohme Maha Christiane. Especial Familiar 1 Acdo. en Otros. Núm. Exp. 2170/2023 Cuad. de Ejecución.
De la Vega Estrada Rosa María su Sucesión. Sucesorio Familiar 1 Acdo. Núm. Exp. 846/2024.

MAL PUBLICADOS

Píña Carpio Francisco vs. Susana Ramírez Luna. Controversias del Orden Familiar 1 Acdo. en Incidente. Núm. Exp. 458/2003 Inc. de Liquidación de Sociedad Conyugal.

NO PUBLICADOS

Durán Ruíz José de la Luz su Sucesión. Sucesorio Familiar No Publicado. 2 Acdos. Núm. Exp. 758/2024.
Lópezhuitron Pamela Vianey vs. Quintero González Pedro. Controversias del Orden Familiar No Publicado. 1 Acdo. Núm. Exp. 544/2018.

SOLO CONSULTA
SOLO CONSULTA
SOLO CONSULTA

Márquez Mejía Nivia su Sucesión. Sucesorio Familiar 1 Acdo. Núm. Exp. 716/2024.

Yáñez García Carlos Manuel Martín vs. Viviana Sánchez Ortiz. Especial Familiar No Publicado. 2 Acdos. en Incidente. Núm. Exp. 1724/2013 Inc. de Cump. a la Calusula Décimo Cuarta del Convenio.

AUDIENCIA

Sánchez Hernández Gerardo Aarón vs. Martínez Canales Mayra. Platica Controversias del Orden Familiar 1 audiencia. Núm. Exp. 226/2024.

SENTENCIAS DEFINITIVAS DEL 17 DE MAYO DEL 2024

Fernández Casillas Amador vs. Bretón Carrera Paulina Beatriz. Especial Familiar Div. 1 Núm. Exp. 1482/2023

Valdés Torres Leonardo vs. Blancas Hernández Mirna. Especial Familiar Div. 1 Núm. Exp. 276/2024

EL SECRETARIO DE ACUERDOS
LIC. JUAN MIGUEL APIPILHUASCO LARA

SEXTO DE LO FAMILIAR

SECRETARÍA "A"
ACUERDOS DEL 17 DE MAYO DEL 2024

Aguilar Castañeda Ana María vs. Sánchez Maza Alfonso Martín. Controversias del Orden Familiar 3 Acdos. Núm. Exp. 601/2024.

Aguilar Nava Agripina su Sucesión. Sucesorio Familiar Turno. 1 Acdo. en Otros. Núm. Exp. 465/2020 Secc. Segunda.

Alva Ruíz Allan vs. Zamora Vega Diana. Controversias del Orden Familiar 5 Acdos. Núm. Exp. 323/2024.

Álvarez Vázquez Alan Osvaldo vs. López Suárez Yésica Esmeralda. Controversias del Orden Familiar 1 Acdo. Núm. Exp. 315/2022 Tomo II.

Arenas Ordas Carina vs. Rodríguez Anaya Marco Antonio. Controversias del Orden Familiar Auto Con Citación para Sent. Definitiva. 2 Acdos. Núm. Exp. 2119/2023.

Arroyo Chávez Laura Monserrat vs. Baltazar Carmona José Eduardo. Controversias del Orden Familiar Auto. 1 Acdo. Núm. Exp. 827/2021.

Barragán Peña Yolanda vs. Reyes Castillo Mario Alberto. Especial Familiar Auto. 1 Acdo. Núm. Exp. 2241/2023.

Bazán Ortiz María de Lourdes su Suc. Test. Auto. 1 Acdo. Núm. Exp. 1828/2009.

Castellanos Delgado César vs. Sánchez Aquino Silvia. Ord. Civil Familiar Auto. 1 Acdo. Núm. Exp. 137/2023.

Castellanos García Ingrid vs. Fuentes Soto Fernando Leonardo. Ord. Civil Familiar 1 Acdo. en Incidente. Núm. Exp. 1687/2021 Tomo II Inc. Consecuencias Inherentes Disol. Vínculo Matrimonial.

Castillo Márquez Miguel Ángel vs. Pastrana Espinosa Evelin Amelia. Controversias del Orden Familiar Nuevo. 1 Acdo. Núm. Exp. 807/2024.

Cedeño Hernández Andrea vs. Álvarez Rosas Enrique. Controversias del Orden Familiar Comparecencia Com. 2 Acdos. Núm. Exp. 65/2024.

Cervantes Juárez Elsy vs. Román Pantoja Ricardo. Controversias del Orden Familiar Auto. 1 Acdo. en Incidente. Núm. Exp. 1349/2016 Cump. Convn. Régimen Visitas y Convivencias Clausulas Primera y Segunda.

Clement Núñez Adolfo su Sucesión. Sucesorio Familiar 1 Acdo. Núm. Exp. 1407/2022.

Cruz Sánchez Sharon Aline vs. Calzada Peregrino Rogelio. Controversias del Orden Familiar Multa Efectiva. 2 Acdos. Núm. Exp. 1997/2021.

Delgado Medina Juan Carlos vs. Negrete Lara Claudia Lorena. Controversias del Orden Familiar 1 Acdo. Núm. Exp. 2157/2018 Tomo II Principal.

Díaz Paredes María su Sucesión. Sucesorio Familiar Auto. 1 Acdo. en Incidente. Núm. Exp. 821/2019 Oposición Inventario.

Elizondo Fuentes Rosa María su Sucesión. Sucesorio Familiar 2 Acdos. Núm. Exp. 721/2024.

Flores Díaz Octavio Joel vs. García Sánchez Imelda Guadalupe. Ord. Civil Familiar 1 Acdo. Núm. Exp. 45/2022.

Flores Herrera Mónica Yazmín vs. Oseguera Orozco Roberto Adrián. Controversias del Orden Familiar Dada Nueva Cuenta. 1 Acdo. Núm. Exp. 78/2024.

Flores Saldaña Jocabed vs. David Abraham Salinas García. Controversias del Orden Familiar 2 Acdos. Núm. Exp. 1473/2008.

Flores Segundo Elizabeth Rubí vs. Briseño Rodríguez Brandon. Controversias del Orden Familiar Nuevo, Acumulación. 1 Acdo. Núm. Exp. 825/2024.

Fuentes Rojas Tania Marisol vs. Jiménez Montaño José Alfredo. Controversias del Orden Familiar 1 Acdo. Núm. Exp. 1211/2022.

García Chávez Mónica Yovana. Juris. Voluntaria Familiar Nuevo. 1 Acdo. Núm. Exp. 823/2024.

García Cázares Celia vs. Juan Raúl Camacho Ávila. Controversias del Orden Familiar Desahogo de Vista. 1 Acdo. en Incidente. Núm. Exp. 1617/2007 Cancel. Pensión Alimenticia.

Gómez Reyes Alejandra vs. González González Marco Antonio. Controversias del Orden Familiar 1 Acdo. en Incidente. Núm. Exp. 2133/2022 Modificación Régimen Visitas y Convivencias.

González Duarte Guadalupe. Sucesorio Familiar 1 Acdo. Núm. Exp. 1493/2021.

Guadalupe Ángeles Alondra vs. Aragón Rivera Juan Carlos. Controversias del Orden Familiar 2 Acdos. Núm. Exp. 357/2024.

Guadarrama Rodríguez Sebastián vs. Guadarrama Rodríguez Areli y Rangel Sánchez José Abel. Controversias del Orden Familiar 1 Acdo. Núm. Exp. 395/2023.

Guillén Morales Tomás. Sucesorio Familiar Autorización. 1 Acdo. Núm. Exp. 649/2020.

Hernández Robledo Verónica vs. Piña Martínez Osvaldo Antonio. Especial Familiar Acuse de Reb. de Demanda Con Citación para Sent. Definitiva. 1 Acdo. Núm. Exp. 367/2024.

Hernández Vargas Cristina vs. Luis Manuel Plaza Rodríguez. Div. Nec. 1 Acdo. Núm. Exp. 1459/2002.

Jaime Hernández Enrique vs. Rodríguez Pérez Ximena. Especial Familiar 1 Acdo. Núm. Exp. 687/2024.

Jiménez Leija Steisi Deniss vs. Díaz Ortiz Naely Juriko. Controversias del Orden Familiar Manifestaciones. 1 Acdo. Núm. Exp. 379/2020.

Jiménez Salgado Blanca Aremi vs. Rosas Loreto Luis Antonio. Controversias del Orden Familiar 2 Acdos. Núm. Exp. 179/2024.

Lazcano Reyes Rocío vs. Chavira Garrido Heriberto Eduardo. Ord. Civil Familiar 1 Acdo. Núm. Exp. 1389/2022.

Lozano Morelos Pamela vs. Vázquez Hernández Argenis Armando. Controversias del Orden Familiar 1 Acdo. Núm. Exp. 59/2024.

Lozano Pulido Manuel Christian vs. Ugalde López Jocelyn Arisbett. Especial Familiar Comparecencia Billete. 1 Acdo. Núm. Exp. 247/2024.

Magallón Espadas Carmen Alicia vs. Mendoza Téllez Adán Manuel. Controversias del Orden Familiar Auto. 4 Acdos. Núm. Exp. 2129/2023.

Manuel Cabrera Nayma. Int. 1 Acdo. Núm. Exp. 1445/2009.

Marín García Gloria Kitzel y Marín García Gloria Kitzel vs. Martínez Becerril Etzel Iván. Controversias del Orden Familiar 1 Acdo. Núm. Exp. 779/2023.

Martínez Trejo Rosa María vs. Miguel Alberto Matehuala Cisneros. Alim. 1 Acdo. Núm. Exp. 983/2003.

Medina Gutiérrez Julieta Catherine vs. Hernández Garduño Omar Jaime. Controversias del Orden Familiar 2 Acdos. Núm. Exp. 1069/2022.

Meza Calva Artemio. Sucesorio Familiar 1 Acdo. Núm. Exp. 877/1996.

Montañez Juárez Esther y Montañez Juárez Mateo vs. Montañez Juárez Julián y Hernández García Cristina. Controversias del Orden Familiar 1 Acdo. Núm. Exp. 481/2024.

Mozo Sangrador Ascención su Sucesión. Sucesorio Familiar Nuevo. 1 Acdo. Núm. Exp. 811/2024.

Nájera Palacios Guadalupe. Int. 1 Acdo. Núm. Exp. 2629/1979.

Pérez Ramírez Froylan vs. Maldonado Sánchez Nancy Nayeli. Especial Familiar 1 Acdo. Núm. Exp. 615/2024.

Peña Neira María Guadalupe vs. Hernández Guzmán Miguel Ángel. Controversias del Orden Familiar Informe. 1 Acdo. Núm. Exp. 1961/2023.

Puente Flores Juan. Actos Prejudiciales Familiar Expedientillo. 1 Acdo. en Expedientillo. Núm. Exp. 66165/1987.

Pérez Mendoza Paulina vs. Aldair Israel Aldaco Ramos. Controversias del Orden Familiar Informe. 1 Acdo. Núm. Exp. 2137/2012.

Ramírez Herrera Laura Elena vs. David Gaytán de la Fuente. Especial Familiar 1 Acdo. en Incidente. Núm. Exp. 241/2021 Tomo II Inc. de Cancel. de Pensión.

SOLO CONSULTA
SOLO CONSULTA
SOLO CONSULTA

Ramírez López Ignacio vs. María del Socorro Navarro Navarro. Especial Familiar Auto. 1 Acdo. Núm. Exp. 63/2021.
Ramírez Rodríguez Alicia su Sucesión. Sucesorio Familiar 2 Acdos. Núm. Exp. 631/2022.
Reyes Luna Nanci Dendi vs. Gutiérrez Vázquez Emanuel. Especial Familiar Nuevo. 1 Acdo. Núm. Exp. 803/2024.
Ríos Oran José Ascención su Sucesión. Sucesorio Familiar Auto. 2 Acdos. Núm. Exp. 1901/2022.
Rodríguez Guerrero Elizabeth Alejandra vs. Guardado Martínez Alberto. Especial Familiar Auto. 2 Acdos. en Incidente. Núm. Exp. 483/2014 Pensión Alimenticia.
Rogel Torres Liliana vs. Ayala Jiménez Bernardo. Controversias del Orden Familiar 2 Acdos. Núm. Exp. 1205/2022.
Salazar Cano Areli vs. Pérez Nava Armando. Controversias del Orden Familiar Comparecencia Billete. 1 Acdo. Núm. Exp. 513/2020 Cuad. Consignaciones.
Sánchez González Blanca Estela su Sucesión. Sucesorio Familiar Nuevo. 1 Acdo. Núm. Exp. 827/2024.
Sánchez Reyes Melanie Cassandra vs. Montiel Ortiz Diego Alonso. Controversias del Orden Familiar 1 Acdo. Núm. Exp. 541/2024.
Sarabia Camacho Juan Manuel vs. Hernández Lara Jéssica Adriana. Controversias del Orden Familiar Manifestaciones. 1 Acdo. Núm. Exp. 1035/2023 Tomo II.
Solares Nava Meshly vs. Lozada Fragoso Eduardo. Controversias del Orden Familiar Informe. 1 Acdo. Núm. Exp. 2037/2023.
Sosa Bucio Néstor Andrés vs. García Martínez Areli Monserrath. Especial Familiar 1 Acdo. Núm. Exp. 421/2024.
Tello Contreras Mariana vs. Cruz Torres Leonardo. Controversias del Orden Familiar 2 Acdos. Núm. Exp. 783/2024.
Vargas Ruíz Ángel Gabriel vs. Hernández Tenorio Jetzabel de Jetzenay. Especial Familiar Aud. 272- A. 1 Acdo. Núm. Exp. 855/2023.
Vázquez a la Torre Ana María su Sucesión. Sucesorio Familiar Nuevo. 1 Acdo. Núm. Exp. 831/2024.
Velazco Quiñones Érika vs. Ordaz Tomás Hernández. Controversias del Orden Familiar 1 Acdo. Núm. Exp. 2049/2022.
Verástegui Ramírez Elizabeth vs. De Luna Ramírez José de Jesús. Alim. Comparec. Turno. 1 Acdo. Núm. Exp. 273/2001.
Villegas López Argelia vs. Nava Castañeda Erik Fernando. Controversias del Orden Familiar 1 Acdo. Núm. Exp. 1949/2022.
Villegas Ramos Tania vs. Jiménez Alvarado Jesús Christian. Controversias del Orden Familiar 1 Acdo. Núm. Exp. 315/2017.
Zafra Cortés Olga Guadalupe su Sucesión. Sucesorio Familiar Comparecencia. 1 Acdo. Núm. Exp. 1883/2023.
Zaragoza Grifaldo Laura vs. Solorio Morillon Salvador. Controversias del Orden Familiar Expedientillo. 1 Acdo. Núm. Exp. 437/2014.
MAL PUBLICADOS
Lozano Morelos Pamela vs. Vázquez Hernández Argenis Armando. Controversias del Orden Familiar mal Publ. 15- Mayo- 2024. 1 Acdo. Núm. Exp. 59/2024.
NO PUBLICADOS
Negrete Zamarripa Patricia y Nava Ruíz Carlos vs. Toledo Lara Brenda Adriana y Nava Negrete Juan Carlos. Controversias del Orden Familiar no Publ. 16- Mayo- 2024. 1 Acdo. Núm. Exp. 757/2024.
AUDIENCIA
Guillén Morales Tomás. Aud. Art. 801 Cpc Sucesorio Familiar. 1 audiencia. Núm. Exp. 649/2020.

SENTENCIAS DEFINITIVAS DEL 17 DE MAYO DEL 2024

Galván Montejano María de Lourdes su Sucesión. Sucesorio Familiar Sent. Def. 1 Sent. Def. en Otros. Núm. Exp. 1449/2019 Secc. Cuarta
Guerrero de Jesús Enrique vs. Morales Carbajal Miriam. Especial Familiar Sent. Definitiva, Divorcio, Causa Ejecutoria 1 Núm. Exp. 505/2024

SENTENCIAS INTERLOCUTORIAS

Carapia Ramos Rebeca vs. Castro Hernández Luis Miguel. Controversias del Orden Familiar Sent. Interl. 1 Sent. Inter. en Incidente. Núm. Exp. 57/2000 Segundo Inc. de Cancel. de Pens. Alim.
Guerrero Juárez Alejandra Mayra vs. Padilla Pérez José Alfredo. Controversias del Orden Familiar Sent. Interl. 1 Sent. Inter. en Incidente. Núm. Exp. 1905/2022 Cancel. Pensión Alimenticia

LA SECRETARIA DE ACUERDOS
LIC. SIDDHARTA DESSIREE DEL SOCORRO NAVA GARDUÑO

SECRETARÍA "B"
ACUERDOS DEL 17 DE MAYO DEL 2024

Alvarado García Nancy vs. Mario Alberto Moreno Torres. Especial Familiar 2 Acdos. Núm. Exp. 20/2021.
Álvarez Rico Ángel vs. Ramírez Rosas Rosa. Especial Familiar Cedula Sin Diligenciar. 1 Acdo. Núm. Exp. 16/2024.
Amaro Hernández Jhon Marlon vs. Gaeta Téllez Sandra Lorena. Especial Familiar Cedula Diligenciada y Computo. 1 Acdo. Núm. Exp. 526/2024.
Arias Velasco Miriam Jéssica vs. Martínez Rodríguez Efraín. Especial Familiar 1 Acdo. en Incidente. Núm. Exp. 708/2022 Inc. de Pensión Alimenticia.
Azcorra Ayala Manuel Jesús y Hernández Díaz Emma vs. Azcorra Hernández Emmanuel y Ireta Espejel María del Carmen. Controversias del Orden Familiar Autorización. 1 Acdo. Núm. Exp. 1576/2023.
Bautista Jiménez Diana Georgina vs. Gutiérrez Rico Ángel Edgar. Controversias del Orden Familiar Minuta. 1 Acdo. Núm. Exp. 494/2024.
Carrillo Salazar Manuel Salvador. Sucesorio Familiar 3 Acdos. en Incidente. Núm. Exp. 182/2008 Inc. de Oposición Al Proyecto de Partición y Adjudicación.
Cerón Cervantes Claudia vs. Rodrigo Eduardo Jiménez Tornero. Controversias del Orden Familiar Cedula Diligenciada 2. 2 Acdos. Núm. Exp. 836/2012 Inc. de Reduc. de Pensión Alimenticia.
Díaz Oviedo Jéssica vs. González Cosío Edsson Sergio. Especial Familiar 1 Acdo. Núm. Exp. 712/2024.
Eugenio Mora Rosa su Sucesión. Sucesorio Familiar Informe. 1 Acdo. Núm. Exp. 770/2023.
Evaristo Elena Tania Fernanda vs. Díaz Sánchez Guillermo. Controversias del Orden Familiar Comparecencia Emplaza. 1 Acdo. Núm. Exp. 252/2024.
Felipe Amado Fabiola vs. Montaño Lara Francisco. Especial Familiar Prevención. 1 Acdo. Núm. Exp. 848/2024.
Figueroa Herrera Victoria Araceli. Especial Familiar 1 Acdo. en Incidente. Núm. Exp. 1696/2023 Inc. de Cump. de Pensión, Garantía y Aumento de la Misma.
Flores Castro Violeta vs. García Texco Galindo. Controversias del Orden Familiar Acdo. Exhorto. 1 Acdo. en Exhorto. Núm. Exp. 640/2024.
Frías Jiménez Marlen Elady vs. Santiago García Alfonso. Controversias del Orden Familiar 1 Acdo. Núm. Exp. 222/2024.
Fuentes Solchaga Margarita Lorena vs. Mario Ocampo Solano. Reconoc. de Patern. 1 Acdo. Núm. Exp. 1400/2003.
Gómez Carlos Rigoberto vs. Martínez Heidi Adriana. Ord. Civil Familiar 1 Acdo. Núm. Exp. 2318/2015.
González Domínguez Juana Berenice vs. Silva García Esli René. Ejec. Merc. Comparece y Computo. 1 Acdo. Núm. Exp. 1562/2008.
Guerrero Maldonado Daniela Monserrat vs. Hernández Jaramillo Gabriel. Controversias del Orden Familiar Informe. 1 Acdo. Núm. Exp. 784/2024.
Guzmán Frías Gerardo su Sucesión. Sucesorio Familiar 1 Acdo. Núm. Exp. 140/2023.
Hernández Ata Laura su Sucesión. Sucesorio Familiar Aud. 801. 1 Acdo. Núm. Exp. 762/2023.
Hernández Robles Christian Horacio. Especial Familiar 1 Acdo. en Incidente. Núm. Exp. 128/2023 Inc. de Pensión Alimenticia y Régimen de Visitas y Convivencias.
Hernández Sierra Lino Alberto vs. Ciday Moreno Castro. Cont. Ord. Fam. Comparecencia Billete. 1 Acdo. Núm. Exp. 424/2008.
Jiménez Antonia su Sucesión. Sucesorio Familiar 1 Acdo. Núm. Exp. 506/2024.
Juárez España María Suhail vs. Jiemenez Morales Edgar. Alim. Comparec. Auto 2. 2 Acdos. Núm. Exp. 1688/2008.
Juárez Zamora Leopoldo su Sucesión. Sucesorio Familiar Turno Cedula. 1 Acdo. Núm. Exp. 1512/2023.
Labrada Venegas María Mauricia. Sucesorio Familiar 1 Acdo. Núm. Exp. 1208/2020.
Linares Herandez María Magdalena vs. Corral Alanís Juan Carlos. Controversias del Orden Familiar 1 Acdo. Núm. Exp. 328/1999.
López Arellano Mirna Adalizbeth vs. Sánchez de la Cruz Gerardo. Controversias del Orden Familiar 1 Acdo. Núm. Exp. 2258/2023.
Lozano Guzmán Diana Patricia vs. Gómez García Luis Erik. Controversias del Orden Familiar Acdo. Exhorto. 1 Acdo. en Exhorto. Núm. Exp. 874/2024 Exhorto.

SOLO CONSULTA
SOLO CONSULTA
SOLO CONSULTA

Luna García Celia su Sucesión. Sucesorio Familiar Informe. 1 Acdo. Núm. Exp. 2146/2023.
Luna Ramírez Cristina vs. Ramírez Flores Francisco Javier. Controversias del Orden Familiar 1 Acdo. Núm. Exp. 272/2018.
Machuca Vázquez Erick Fernando vs. Bianca Airam Barroso Marmolejo. Controversias del Orden Familiar Comparecencia Billete. 1 Acdo. Núm. Exp. 822/2021.
Mejía Luevano Catalina vs. Rubén Morales Barreto. Controversias del Orden Familiar Autorización. 1 Acdo. Núm. Exp. 1532/2016.
Meneses Ruíz Manuel. Sucesorio Familiar Copias. 1 Acdo. Núm. Exp. 1116/2008.
Meza Luis su Sucesión. Sucesorio Familiar Turbo Oficio Expedientillo. 1 Acdo. en Otros. Núm. Exp. 2244/2019 Secc. Cuarta.
Navarro Navarro María Juana su Sucesión. Sucesorio Familiar 1 Acdo. Núm. Exp. 362/2024.
Neri Reyes Estervina su Sucesión. Sucesorio Familiar Acdo. Exhorto. 1 Acdo. en Exhorto. Núm. Exp. 788/2024.
Núñez Jardón Areli vs. Aguilar Dávila Isaac Alejandro. Controversias del Orden Familiar Comparecencia Billete. 1 Acdo. Núm. Exp. 1094/2022.
Ortega Reyes Julia vs. Velázquez San Miguel Pedro. Ord. Civil Familiar 1 Acdo. en Incidente. Núm. Exp. 378/2008 Inc. de Cancel. de Pensión Alimenticia.
Ortiz Álvarez Valeria Nohemí vs. Cruz Castillo Luis Adrián. Controversias del Orden Familiar Cedula Diligenciada. 1 Acdo. Núm. Exp. 1960/2019.
Ortiz Meza Carlos Bernardo vs. Alcántara Manrique María Isabel. Controversias del Orden Familiar Cedula Diligenciada y Computo. 1 Acdo. en Incidente. Núm. Exp. 1350/2017 Inc. de Incumplimiento de Convenio.
Osorio Padilla Lucero vs. Mayo Mendoza Raymundo Flavio. Alim. Comparec. 1 Acdo. Núm. Exp. 1050/2011.
Patiño Echeverría Juan Antonio vs. Santos Dimas Bianca Alejandra. Especial Familiar Turbo Oficio Expedientillo. 1 Acdo. Núm. Exp. 1740/2022.
Peralta Arias Graciela su Sucesión. Sucesorio Familiar 1 Acdo. Núm. Exp. 1692/2023.
Pérez Velasco Daniela vs. Palacios Casales Christopher. Controversias del Orden Familiar 2 Acdos. Núm. Exp. 742/2023.
Peña Cortés Ramón su Sucesión. Sucesorio Familiar 1 Acdo. Núm. Exp. 584/2024.
Peñafiel Cervantes María de la Luz. Juris. Voluntaria Familiar 1 Acdo. Núm. Exp. 126/2024.
Peñaloza Sandoval David vs. Chebaux Fernández Ivelitz. Especial Familiar Of Sat Manif Icf. 1 Acdo. Núm. Exp. 916/2023 Tomo Tres.
Peñaloza Sandoval David. Especial Familiar 1 Acdo. en Amparo. Núm. Exp. 916/2023 Amparo 998/2023.
Pimentel Cuero Diana Berenice vs. Martínez González Daryl Alberto. Controversias del Orden Familiar Cedula Diligenciada. 1 Acdo. Núm. Exp. 204/2020.
Renedo Pacheco Martha Claudia vs. Sánchez Luna Roberto. Controversias del Orden Familiar 1 Acdo. en Incidente. Núm. Exp. 22/2014 Inc. de Cancel. de Pensión Alimenticia.
Reyes Morales Ana Fátima vs. Pacheco Rodríguez Armando. Controversias del Orden Familiar 1 Acdo. Núm. Exp. 2268/2023.
Reyes Oropeza Sofía Daniela vs. Reséndiz Pérez Mario. Controversias del Orden Familiar 2 Acdos. Núm. Exp. 806/2024.
Rico Hernández Valeria vs. Villalba Alvizar Luis Felipe. Controversias del Orden Familiar 1 Acdo. Núm. Exp. 1154/2023.
Rodríguez Enríquez María Isabel vs. Acosta Arenas José Manuel. Especial Familiar 1 Acdo. en Incidente. Núm. Exp. 8/2023 Inc. de Liquidación de Sociedad Conyugal.
Rodríguez Pedraza Guillermo Fidencio vs. Medina Escamilla Lizeth Sukey. Ord. Civil Familiar Exh. Diligenciado. 1 Acdo. Núm. Exp. 118/2015.
Rosete Heredia Jorge Raúl vs. García Huesca María Dolores. Especial Familiar Autorización. 1 Acdo. Núm. Exp. 626/2023.
Rubio Roque Gustavo Alonso vs. Parra Luna Nohemí Beatriz. Especial Familiar Auto. 1 Acdo. Núm. Exp. 566/2024.
Ruíz González Tania Abigail vs. Mata Ramírez Ramón Jonathan. Controversias del Orden Familiar 1 Acdo. Núm. Exp. 332/2024.
Saavedra Herrera Herlinda Nancy vs. Severiano Claudio Rogelio. Especial Familiar Admitido. 1 Acdo. Núm. Exp. 850/2024.
Sánchez Pérez Eunice vs. López Gutiérrez Ricardo. Controversias del Orden Familiar Acdo. Exhorto. 1 Acdo. en Exhorto. Núm. Exp. 870/2024 Exhorto.
Sánchez Pérez Octavio vs. Romero Guel Alejandra. Controversias del Orden Familiar Prevención. 1 Acdo. Núm. Exp. 852/2024.
Segura Ramírez Ezequiel. Actos Prejudiciales Familiar Turbo Oficio Expedientillo. 1 Acdo. en Expedientillo. Núm. Exp. 6684/1962.
Torres Ambrosio Mitzi Noemí vs. Hernández Curiel Jorge Alberto. Especial Familiar 1 Acdo. Núm. Exp. 112/2024.
Torres Casas Benito. Sucesorio Familiar 1 Acdo. en Incidente. Núm. Exp. 926/2015 Inc. de Liquidación de Sentencia.
Torres Salinas Martha Patricia. Controversias del Orden Familiar Cedula Sin Diligenciar. 1 Acdo. en Incidente. Núm. Exp. 1636/2009 Inc. de Cancel. de Pensión Alimenticia.
Téllez Meraz Judith. Controversias del Orden Familiar 1 Acdo. en Incidente. Núm. Exp. 1388/2007 Inc. de Pago de Pensiones Vencidas y No Pagadas.
Téllez Meraz Judith. Controversias del Orden Familiar 1 Acdo. en Incidente. Núm. Exp. 1388/2007 Inc. de Pensiones Alimenticias Vencidas y No Pagadas.
Valencia Hernández Enrique vs. Medina Martínez María Elena. Especial Familiar Auto. 1 Acdo. Núm. Exp. 720/2024.
Valverde Morales Alejandra Nefris vs. Campos Lacunza Javier de Jesús. Controversias del Orden Familiar Acdo. Exhorto. 1 Acdo. en Exhorto. Núm. Exp. 872/2024 Exhorto.
Vázquez Galicia Emiliano su Sucesión. Sucesorio Familiar Admitido. 1 Acdo. Núm. Exp. 844/2024.
Del Toro García Ma. Aristea vs. César Reyes Zamora. Controversias del Orden Familiar 1 Acdo. en Incidente. Núm. Exp. 1046/2004 Inc. de Cancel. de Pensión Alimenticia.
Del Valle Castillo María. Controversias del Orden Familiar Cedula Diligenciada y Computo. 1 Acdo. en Incidente. Núm. Exp. 258/2022.
AUDIENCIA
Juárez Navarro Silvia su Sucesión. Aud. Sucesorio Familiar. 1 audiencia. Núm. Exp. 2116/2023.
Ocampo Flores Germán su Sucesión. Sucesorio Familiar. 1 audiencia. Núm. Exp. 1196/2023.

SENTENCIAS DEFINITIVAS DEL 17 DE MAYO DEL 2024

Martínez Ramírez Luis. Sucesorio Familiar Sent. Def. 1 Sent. Def. en Otros. Núm. Exp. 2114/2016 Secc. Cuarta

SENTENCIAS INTERLOCUTORIAS

López Martínez Iliana Adhali. Controversias del Orden Familiar Sent. Interl. 1 Sent. Inter. en Incidente. Núm. Exp. 242/2023 Incidente
Mora Covarrubias César Placido. Sucesorio Familiar Sent. Interl. 1 Sent. Inter. en Incidente. Núm. Exp. 1350/2009 Inc. de Autr. Judicial de Venta de Inmueble de Menores

EL SECRETARIO DE ACUERDOS
LIC. JUAN ESTRADA NEGRETE

SÉPTIMO DE LO FAMILIAR

SECRETARÍA "A"
ACUERDOS DEL 17 DE MAYO DEL 2024

Aguilar Lara Fiorella Cristina vs. Carlos Javier Uribe Velázquez. Especial Familiar Auto. 1 Acdo. en Incidente. Núm. Exp. 1059/2019 Inc. de Guarda y Custodia, Pensión Alimenticia y Régimen de Visitas y Convivencias.
Alvarado García José Antonio vs. Domínguez González Érika. Exh. Familiar Auto. 1 Acdo. en Exhorto. Núm. Exp. 857/2024.
Andere Ayala Fabiola vs. Lecanda Caraza Juan Francisco. Controversias del Orden Familiar Auto. 1 Acdo. Núm. Exp. 2175/2023.
Arias Cruz Raymundo Iván vs. Guadalupe Ilimany Cano García. Controversias del Orden Familiar Auto 2. 2 Acdos. Núm. Exp. 1005/2019 Inc. de Cambio de Guarda y Custodia.
Avilés García Diana Eugenia vs. Soriano Frías Javier Enrique su Sucesión. Ord. Civil Familiar Auto. 1 Acdo. Núm. Exp. 797/2024.
Avilés Hernández Nohemí Yazmín vs. Díaz González Juan Pablo Emmanuel. Especial Familiar Auto. 1 Acdo. Núm. Exp. 869/2023.
Baldovinos Ramírez Evangelina su Sucesión. Sucesorio Familiar Auto. 1 Acdo. Núm. Exp. 1517/2023.
Barrera Chávez Jesús. Sucesorio Familiar Auto. 1 Acdo. Núm. Exp. 1085/2015.
Barrera Montoya Rosa Miriam vs. Paul Silva Lang. Controversias del Orden Familiar Auto. 1 Acdo. Núm. Exp. 1819/2016.

SOLO CONSULTA
SOLO CONSULTA
SOLO CONSULTA

Bautista Lara Sandra Janeth vs. Berna Hernández Brian. Controversias del Orden Familiar Auto. 1 Acdo. Núm. Exp. 51/2024.
Bello Navarrete Ramón vs. Rodríguez Hernández Teresa. Especial Familiar Auto. 1 Acdo. Núm. Exp. 2195/2023.
Bequis Torres Mónica Esther vs. Hernández Aguilar Gerardo. Especial Familiar Auto. 1 Acdo. Núm. Exp. 369/2024.
Blas Guendolay Arlena vs. Esteva Ordóñez Ulises. Exh. Familiar Auto. 1 Acdo. en Exhorto. Núm. Exp. 845/2024.
Buendía Cortez María Carlota. Juris. Voluntaria Familiar Auto. 1 Acdo. Núm. Exp. 1931/2023.
Camacho Alcocer Ruth vs. Víctor Hugo Mejía Mora. Especial Familiar Auto 2. 2 Acdos. Núm. Exp. 127/2008.
Carlion Álvarez María de Lourdes vs. Bernardo Santos Rosales. Controversias del Orden Familiar Auto. 1 Acdo. Núm. Exp. 2179/2015.
Carrillo Reyes Monserrat Elizabeth vs. Marmolejo Carrera Miguel Ángel. Controversias del Orden Familiar Auto. 1 Acdo. Núm. Exp. 1807/2021.
Castorena Popoca Maurilio. Sucesorio Familiar Auto. 1 Acdo. Núm. Exp. 317/2020.
Chávez García Epifanio su Sucesión. Sucesorio Familiar Auto. 1 Acdo. Núm. Exp. 1907/2023.
Chávez Landa Areli Elide vs. Job Landa Orozco. Controversias del Orden Familiar Auto. 1 Acdo. Núm. Exp. 555/2010.
Contreras Pérez Maricela vs. Carlos Alberto Hernández Martínez. Especial Familiar Auto. 1 Acdo. Núm. Exp. 2339/2011.
Correa Monroy Miralia vs. Lira Pérez Juan Manuel. Exh. Familiar Auto. 1 Acdo. en Exhorto. Núm. Exp. 697/2024.
Cortés Rodríguez Gualterio su Sucesión. Sucesorio Familiar audiencia. 2 Acdos. Núm. Exp. 1967/2023.
Cruz Cisneros Octavio vs. Hernández Mendoza Nayeli. Controversias del Orden Familiar Auto. 3 Acdos. Núm. Exp. 119/2024.
Cruz León Diana Sandra vs. Alejandro Badillo Méndez. Especial Familiar Auto. 1 Acdo. en Incidente. Núm. Exp. 877/2018 Inc. para Determinar Alimentos, Guarda y Custodia y Régimen de Visitas y Convivencias Definitivos.
Cruz Monterrosa Iván vs. Cecilia Nadia Echegoyen Rojano. Especial Familiar Auto. 1 Acdo. Núm. Exp. 447/2015.
Cueva Cerpa Luis Roberto su Sucesión. Sucesorio Familiar Auto. 1 Acdo. Núm. Exp. 259/2023.
Cuevas Ramírez Litce Guadalupe vs. Rodolfo Armando Cuevas Cadena. Controversias del Orden Familiar Auto 2. 2 Acdos. Núm. Exp. 915/2018.
Curiel Gil Catalina su Sucesión. Sucesorio Familiar Auto. 1 Acdo. Núm. Exp. 1321/2023.
Díaz Cravioto Catalina su Sucesión. Sucesorio Familiar Auto. 1 Acdo. Núm. Exp. 1661/2023.
Díaz Díaz Marcia Guadalupe vs. Medrano Reyes Luis Ricardo. Controversias del Orden Familiar Auto 2. 3 Acdos. Núm. Exp. 461/2024.
Díaz Gutiérrez María Guillermina Flora. Sucesorio Familiar Auto. 1 Acdo. Núm. Exp. 997/2007.
Escalante Olvera Aída vs. Estrada Escorza Christian Armando. Especial Familiar Auto. 1 Acdo. Núm. Exp. 843/2024.
Espinoza García Karla vs. Reyes Zúñiga Julio Manuel. Especial Familiar Auto. 1 Acdo. Núm. Exp. 1009/2022.
Feregrino Martínez Raymundo vs. López Soriano Alicia. Especial Familiar Auto. 1 Acdo. en Expedientillo. Núm. Exp. 7155/2024 No Corresponde.
Flores Cedeño Alberto Martín su Sucesión. Sucesorio Familiar Auto. 1 Acdo. Núm. Exp. 651/2024.
Flores Colín Omar vs. Martínez Guillén Mariana. Controversias del Orden Familiar Auto. 1 Acdo. Núm. Exp. 43/2024.
Flores Gutiérrez Miriam Margarita. Juris. Voluntaria Familiar Auto. 1 Acdo. Núm. Exp. 2117/2022.
Flores Velázquez Adriana Lucero vs. Jiménez Campos Adrián Alberto. Especial Familiar Auto. 1 Acdo. Núm. Exp. 197/2024.
Fournier Montellano Virginia vs. Orlando Rivera García. Controversias del Orden Familiar Auto 2. 2 Acdos. Núm. Exp. 1029/2017.
Galván Alcántara Paula su Sucesión. Sucesorio Familiar Auto. 1 Acdo. Núm. Exp. 2015/2023.
García Cruz Georgina vs. Rosalba, Gustavo, José Luis, Mónica, Martín, Aída Leticia, y Mauricio, todos de Apellidos García García. Controversias del Orden Familiar Auto. 1 Acdo. Núm. Exp. 581/2018.
García Hernández Savina Vicenta. Sucesorio Familiar Auto. 1 Acdo. Núm. Exp. 975/2019.
García Paniagua Rosa Ma vs. Fonseca Rangel Efrén. Especial Familiar Auto. 1 Acdo. Núm. Exp. 1761/2022.
García Pérez Abraham su Sucesión. Sucesorio Familiar Auto. 1 Acdo. Núm. Exp. 1333/2021.
García Torres María Martha vs. Alejandro Torres Díaz. Controversias del Orden Familiar Auto. 1 Acdo. Núm. Exp. 1117/2012.
García Vázquez María Margarita su Sucesión. Sucesorio Familiar Auto. 1 Acdo. Núm. Exp. 911/2022.
Garrido Cazares Sergio su Sucesión. Sucesorio Familiar Auto. 1 Acdo. Núm. Exp. 375/2024.
Gaspar Martínez Lucía Nasheli vs. Erick Arturo Pérez Romero. Especial Familiar Auto. 1 Acdo. Núm. Exp. 1015/2018.
Gómez López Ana Gabriel Isabel vs. Rafael Virginio Salazar Arguelles. Controversias del Orden Familiar Auto. 1 Acdo. Núm. Exp. 953/1999.
Gómez Trejo María Alejandra vs. Juan Manuel Calzada Vázquez. Controversias del Orden Familiar Auto. 1 Acdo. Núm. Exp. 2371/2012.
Gonzaga Fuentes María del Pilar vs. Francisco Javier Trejo Marquz. Esp. Hip. Auto. 1 Acdo. Núm. Exp. 541/2010.
González Sánchez Carlos Alejandro vs. Nancy Elizabeth Valle Saavedra. Controversias del Orden Familiar Auto 3. 3 Acdos. Núm. Exp. 329/2021.
González Sánchez Carlos Alejandro vs. Nancy Elizabeth Valle Saavedra. Controversias del Orden Familiar Auto 5. 2 Acdos. en Incidente. Núm. Exp. 329/2021 Pensión Alimenticia Adeudada.
Granados Oliva Verónica Jazmín vs. Marco Eduardo Navarrete Carrasco. Especial Familiar Auto. 1 Acdo. Núm. Exp. 467/2021.
Hernández García Laura Amira vs. Sáenz Villacorta Martín Antonio. Ord. Civil Familiar Auto 2. 1 Acdo. Núm. Exp. 651/1997.
Hernández García Laura Amira vs. Sáenz Villacorta Martín Antonio. Ord. Civil Familiar Auto. 1 Acdo. Núm. Exp. 651/1997 Inc. de Pensiones Vencidas y No Pagadas.
Hernández Rodolfo. Sucesorio Familiar Auto 2. 2 Acdos. Núm. Exp. 793/2014.
Herrera Vázquez Ángela Emma su Sucesión. Sucesorio Familiar Auto. 1 Acdo. Núm. Exp. 1465/2023.
Hinojosa López Adriana Leonor vs. Hernández Mercado Carlos. Exh. Familiar Auto. 1 Acdo. en Exhorto. Núm. Exp. 733/2024.
Jáuregui Hernández Yéssica vs. Lazcano Sedas Inocencio. Controversias del Orden Familiar Auto. 1 Acdo. Núm. Exp. 1977/2023.
Jiménez Campos Juan Carlos vs. Díaz de León Guerrero Karla. Controversias del Orden Familiar Auto. 1 Acdo. Núm. Exp. 179/2018.
Leal Mora Nancy vs. Jacobo Hernández Ubaldo Carlos. Controversias del Orden Familiar Auto. 1 Acdo. Núm. Exp. 591/2024.
León López José Luis. Exh. Familiar Auto. 2 Acdos. en Exhorto. Núm. Exp. 511/2024.
León Mendoza Olga vs. Miguel Ángel Medel Olvera. Controversias del Orden Familiar Auto. 2 Acdos. en Incidente. Núm. Exp. 1103/2021 Modificación y Cump. de Convenio.
López Moedano Rosa María. Sucesorio Familiar Auto. 1 Acdo. Núm. Exp. 553/2021.
López Rodríguez Ana Raquel vs. Dávila Martínez Carlos. Exh. Familiar Auto. 1 Acdo. en Exhorto. Núm. Exp. 717/2024.
Marín Garduño Elda vs. José Francisco Magaña Adaya. Especial Familiar Auto. 1 Acdo. Núm. Exp. 2319/2014.
Miranda Romero Dolores. Sucesorio Familiar Auto. 1 Acdo. Núm. Exp. 719/2019.
Morales Amézcua Jaquelíne vs. Córdova Vargas Gersson Xavier. Controversias del Orden Familiar Auto. 1 Acdo. Núm. Exp. 1983/2023.
Munguía Pérez Tania Guadalupe vs. Torres Pérez Mario Alberto. Especial Familiar Comparecencia de Billete. 2 Acdos. Núm. Exp. 57/2023.
Murat Macías José Adolfo vs. Iveth Lagos Galindo. Especial Familiar Auto. 1 Acdo. en Incidente. Núm. Exp. 1839/2019 Inc. de Nul. de Actuaciones.
Muñoz Peralta Martha Alejandra vs. Torres Barrón Santiago Miguel. Controversias del Orden Familiar Auto 2. 2 Acdos. Núm. Exp. 2035/2022.
Nava Corchado Graciela su Sucesión. Sucesorio Familiar Auto. 1 Acdo. Núm. Exp. 59/2023.

SOLO CONSULTA
SOLO CONSULTA
SOLO CONSULTA

Núñez Lira Juan Alfredo vs. María Martha Zepeda Vallejo. Especial Familiar Auto. 1 Acdo. en Incidente. Núm. Exp. 1461/2009 Bis. 1 Inc. de Aumento y Cambio de Forma de Pago de Pensión Alimenticia.
Núñez Remigio Jonathan Ali vs. Milagros Nohelia González Juárez. Controversias del Orden Familiar Consignación de Billete. 1 Acdo. Núm. Exp. 449/2020.
Olivares Sarabia Miguel Ángel. Sucesorio Familiar Auto. 1 Acdo. Núm. Exp. 841/2024.
Olivo Romero Leilani vs. Miguel Ángel Jiménez Jiménez. Ejec. Merc. Auto. 2 Acdos. Núm. Exp. 1361/2010.
Olmedo Ramírez Belén Honorina. Sucesorio Familiar Auto. 1 Acdo. Núm. Exp. 357/2021.
Ortega González Karen vs. Pérez Mora Carlos Cozcatzin. Controversias del Orden Familiar Auto. 1 Acdo. Núm. Exp. 731/2023.
Palacios Acosta José Martín vs. Patricia Rodríguez Cedillo. Especial Familiar Auto. 1 Acdo. Núm. Exp. 979/2020.
Pérez Sánchez Félix vs. Pineda Rodríguez Gabriela Esther. Especial Familiar Auto. 1 Acdo. Núm. Exp. 1029/2022.
Peña Pérez Ernesto su Sucesión. Sucesorio Familiar Aud. 805. 1 Acdo. Núm. Exp. 1187/2023.
Piña Hernández Amancio vs. Piña Martínez Salvador y Piña Martínez Arturo y Piña Martínez María de Los Ángeles y Piña Martínez María Elena. Controversias del Orden Familiar Auto. 1 Acdo. Núm. Exp. 1981/2022.
Pérez Martínez María de Los Ángeles vs. Jorge López López. Cont. Ord. Fam. Auto. 2 Acdos. Núm. Exp. 1519/2006.
Ramírez Azuara Jennifer vs. Martínez Hernández Víctor Manuel. Controversias del Orden Familiar Auto. 1 Acdo. Núm. Exp. 2199/2023.
Ramírez González Ma del Refugio su Sucesión. Sucesorio Familiar Auto 2. 2 Acdos. Núm. Exp. 951/2023.
Ramírez López Mariana Marlene vs. Ordóñez Trujillo Alejandro. Controversias del Orden Familiar Auto. 1 Acdo. Núm. Exp. 209/2024.
Ramírez Sánchez Alejandro su Sucesión. Sucesorio Familiar Auto. 1 Acdo. Núm. Exp. 1795/2022.
Rangel Gutiérrez Jacobo vs. Martha Patricia Rojas Luna. Especial Familiar Auto. 1 Acdo. Núm. Exp. 1037/2015.
Reyes Olvera Ana Karina vs. López Tzinzun Alan Israel. Controversias del Orden Familiar Auto. 1 Acdo. Núm. Exp. 1483/2023.
Reynoso Rojas Mayte vs. Hernández Solís José David. Controversias del Orden Familiar Auto. 1 Acdo. Núm. Exp. 393/2024.
Rivas Guerra Marina Elizabeth vs. Arango Hernández Alfredo. Controversias del Orden Familiar Auto. 1 Acdo. Núm. Exp. 2241/2023.
Rivera Flores Gloria Alicia vs. Fortino Lafarga Castro. Controversias del Orden Familiar Auto. 1 Acdo. en Incidente. Núm. Exp. 799/1998 de Pensiones Vencidas y No Pagadas.
Rivero Monroy Karina Guadalupe vs. Carlos Alexis Muñoz García. Controversias del Orden Familiar Auto. 1 Acdo. Núm. Exp. 759/2020.
Rodríguez Bribiesca Sarka Alexandra vs. Rodríguez Bribiesca Alejandro. Controversias del Orden Familiar Auto. 1 Acdo. Núm. Exp. 785/2023.
Romero Téllez Reyna su Sucesión. Sucesorio Familiar Auto. 1 Acdo. Núm. Exp. 93/2024.
Romo Macías Ismael su Sucesión. Sucesorio Familiar Auto. 1 Acdo. Núm. Exp. 2001/2022.
Ruíz Bautista Paola Alejandra vs. Ruíz Rodríguez Mauricio. Controversias del Orden Familiar Auto. 1 Acdo. Núm. Exp. 2063/2023.
Salcido Salcido Julio César su Sucesión. Sucesorio Familiar Auto. 1 Acdo. Núm. Exp. 47/2024.
Sánchez Pérez Karen Jazmín vs. Morales Castro Fernando Ulises. Especial Familiar Auto. 1 Acdo. Núm. Exp. 601/2024.
Sánchez Prado Mónica Ivonne vs. Cruz Hernández Jorge Alberto. Controversias del Orden Familiar Auto. 1 Acdo. Núm. Exp. 1401/2023.
Sánchez Ramos Alba Consuelo vs. Mora Aquino Jesús Salvador. Controversias del Orden Familiar Auto. 1 Acdo. Núm. Exp. 693/2024.
Sandoval Morales Alejandra del Carmen vs. Hernández López Marco Manuel. Exh. Familiar Auto. 1 Acdo. en Exhorto. Núm. Exp. 865/2024.
Sandoval Ochoa Iván vs. López de Alba Karen Elizabeth. Controversias del Orden Familiar Auto. 1 Acdo. Núm. Exp. 1447/2023.
Sierra González Camila vs. Sierra García Carlos. Controversias del Orden Familiar Auto. 1 Acdo. Núm. Exp. 451/2024.
Solís Galván María de Los Ángeles vs. Olguín Magos Juan Carlos. Controversias del Orden Familiar Auto. 2 Acdos. Núm. Exp. 561/2024.
Solís Guevara Diana María del Socorro su Sucesión. Sucesorio Familiar Auto. 1 Acdo. Núm. Exp. 185/2024.
Solís Herrera Josefina su Sucesión. Sucesorio Familiar Auto. 1 Acdo. Núm. Exp. 1847/2022.
Sosa Luna Natalia vs. Bueno Rojas Moisés. Exh. Familiar Auto. 1 Acdo. en Exhorto. Núm. Exp. 859/2024.
Soto Caballero Mauricio vs. Cobarrubias Newton Beatriz. Especial Familiar Auto 2. 2 Acdos. Núm. Exp. 341/2023.
Tovar Trujillo Porfirio Guadalupe su Sucesión. Sucesorio Familiar Auto. 1 Acdo. Núm. Exp. 1683/2022.
Valdez Gutiérrez Luisa vs. Luna de León José Transito. Alim. Comparec. Auto. 1 Acdo. Núm. Exp. 855/2000.
Valencia Madrigal Francisco Javier vs. Gorostieta Miranda Sonia Elizabeth. Especial Familiar Auto. 1 Acdo. Núm. Exp. 2249/2023.
Valencia Maldonado Macrino vs. Gasca Martiñón Verónica. Especial Familiar Auto. 1 Acdo. Núm. Exp. 115/2022.
Valenzuela Gutiérrez Beirut Halil vs. Diez Olvera Edgar. Controversias del Orden Familiar 1 Acdo. Núm. Exp. 69/2005.
Vázquez Luna María de Jesús. Sucesorio Familiar Auto. 1 Acdo. Núm. Exp. 1675/2018.
Vázquez Rosas José Luis vs. Herrejón Hernández Martha Verónica. Controversias del Orden Familiar Auto. 1 Acdo. Núm. Exp. 833/2024.
Vejero López Pamela vs. Zamora González Óscar. Controversias del Orden Familiar Auto. 1 Acdo. Núm. Exp. 1277/2023.
Walle García María Aurora vs. Cortés Martínez Ricardo. Especial Familiar Auto. 1 Acdo. Núm. Exp. 941/1986.
Wong Bolaños María Fernanda vs. Luis Octavio Wong Ledesma. Controversias del Orden Familiar Auto. 1 Acdo. Núm. Exp. 1217/2016.
Zagoya Ramos Eva Guillermina su Sucesión. Sucesorio Familiar Auto. 1 Acdo. Núm. Exp. 127/2022.
Zamora Rosales Paola Yurima vs. Oro González Juan Armando. Especial Familiar Auto. 1 Acdo. Núm. Exp. 323/2024.
De Vecchis Jacopo María vs. Mendoza Estrada Laura Andrea. Controversias del Orden Familiar Auto. 1 Acdo. Núm. Exp. 703/2022.

AUDIENCIA

Ramírez Cortez Raúl vs. Cruz Espinosa de Los Monteros Susana. Aud. Div. Destrucción Exp. Especial Familiar. 1 audiencia. Núm. Exp. 165/2024.

SENTENCIAS DEFINITIVAS DEL 17 DE MAYO DEL 2024

Carrillo Escalona María Guadalupe vs. Martínez Gómez Joel. Controversias del Orden Familiar Sent. Def. 1 Núm. Exp. 833/2023

LA SECRETARIA DE ACUERDOS
LIC. MARÍA DE LOURDES HERNÁNDEZ SÁNCHEZ

SECRETARÍA "B"
ACUERDOS DEL 17 DE MAYO DEL 2024

Acevedo Huerta Mitzirahi vs. Ramírez Alvarado Aníbal Bernardo. Exh. Familiar 1 Acdo. en Exhorto. Núm. Exp. 864/2024.
Acosta Corvala Carmen Olivia. Int. 1 Acdo. Núm. Exp. 1784/2007.
Aguilar Mario. Sucesorio Familiar 1 Acdo. Núm. Exp. 300/2022.
Aguirre Fernández Yazmín Elizabeth vs. Ruíz López Daniel. Controversias del Orden Familiar 1 Acdo. Núm. Exp. 2030/2023.
Alcalá Quintos Evaristo Gustavo. Sucesorio Familiar 1 Acdo. Núm. Exp. 940/2021.
Almeida Ronquillo Carlos vs. María del Rosario Ibarra Prieto. Div. Vol. 1 Acdo. Núm. Exp. 134/1994.
Alonso Márquez Armida Desire vs. José Luis Reyes Arteaga. Controversias del Orden Familiar 1 Acdo. Núm. Exp. 934/2016.
Alonso Robles Marlene Jocelyn vs. Olvera López Jesús. Especial Familiar 1 Acdo. Núm. Exp. 20/2022.
Altamirano Ramos José Alberto vs. Caballero Aguirre Verónica. Controversias del Orden Familiar 1 Acdo. Núm. Exp. 72/2024.
Ángeles Piñero Rafael. Sucesorio Familiar 2 Acdos. Núm. Exp. 2018/2013.

SOLO CONSULTA

Argelagos Herrera Ernesto Ramón vs. Pedroza Cuéllar Maricela. Controversias del Orden Familiar 1 Acdo. Núm. Exp. 2230/2013 Tomo Vii.
Arias Hernández David su Sucesión. Sucesorio Familiar 1 Acdo. Núm. Exp. 1726/2021.
Arteaga Milán Jéssica Karina vs. Estrada Martínez Isaac Benjamín. Controversias del Orden Familiar 1 Acdo. Núm. Exp. 1468/2022.
Azpeitia Águila Marcela Lizbeth vs. Maximiliano García García. Controversias del Orden Familiar 1 Acdo. Núm. Exp. 2012/2018.
Banda Pérez Carlos su Sucesión. Sucesorio Familiar 1 Acdo. Núm. Exp. 190/2022.
Barinkova García Angélica Lvovna vs. Montero Domínguez Salvador. Especial Familiar 1 Acdo. en Incidente. Núm. Exp. 1840/2018 Bis. 2 Inc. de Pensión Alimenticia Guada y Custodia y Régimen de Convivencias.
Barrios Irigoyen Laura vs. Hermilo Aparicio Hernández. Controversias del Orden Familiar 1 Acdo. Núm. Exp. 1056/2012 Tomo II.
Basulto Villa Dina vs. Leopoldo Rogelio Escobedo Fuentes. Controversias del Orden Familiar 1 Acdo. Núm. Exp. 882/2019.
Berber Hernández Graciela su Sucesión. Sucesorio Familiar 1 Acdo. Núm. Exp. 226/2024.
Calderón García Fátima vs. Villareal de León Edgar Adrián. Controversias del Orden Familiar 1 Acdo. Núm. Exp. 670/2024.
Calvo Hernández María Rocío vs. Nochebuena Hernández Palemon. Especial Familiar 1 Acdo. Núm. Exp. 1888/2023.
Camargo de Gutiérrez María Isabel. Juris. Voluntaria Familiar 1 Acdo. Núm. Exp. 708/2024.
Canul Silva Ashley Guadalupe vs. Espinoza Contreras Claudia Evelyn y Otros. Exh. Familiar 1 Acdo. en Exhorto. Núm. Exp. 656/2024.
Carrillo García Jazmín Karina vs. Julio Francisco Olvera Sánchez. Especial Familiar 2 Acdos. Núm. Exp. 914/2014.
Casaus García Consuelo su Sucesión. Sucesorio Familiar 1 Acdo. Núm. Exp. 64/2023.
Cataño Ramírez Ramón. Sucesorio Familiar 1 Acdo. Núm. Exp. 544/2020 Inc. de Oposición Al Inventario y Avaluo.
Cervantes Cuaquehua Olivia vs. Sánchez Desales Leonardo Daniel. Controversias del Orden Familiar 1 Acdo. Núm. Exp. 552/2022.
Cruz Granados Juan Carlos vs. Andrade Yanira. Especial Familiar 1 Acdo. Núm. Exp. 234/2024.
Cruz Uribe Virginia vs. Ávila Cruz Yéssica Yael. Controversias del Orden Familiar 1 Acdo. Núm. Exp. 634/2023.
Delgado Terrón Carlos su Sucesión. Sucesorio Familiar 1 Acdo. Núm. Exp. 1386/2023.
Denecken Garcés Archibaldo Juan vs. Concepción Hernández Casas. Div. Nec. 1 Acdo. Núm. Exp. 588/1991.
Díaz Rodríguez Alma Rosa vs. Díaz Ventura Diana Rebeca. Controversias del Orden Familiar 1 Acdo. Núm. Exp. 1294/2017 Tomo V.
Espinosa Gómez Ingrid Allinn vs. Magaña Sánchez Luis Manuel. Especial Familiar 1 Acdo. Núm. Exp. 230/2023 Inc. de Cancel. de Pensión Alimenticia.
Flores Sánchez María Eugenia. Sucesorio Familiar audiencia. 1 Acdo. Núm. Exp. 144/2021.
Flores Villanueva Miriam vs. Alejandro Guadarrama Martínez. Especial Familiar 1 Acdo. en Amparo. Núm. Exp. 836/2020 Amp. 403/2024- Iii(V).
Galicia Solalinde Longinos su Sucesión. Sucesorio Familiar 1 Acdo. Núm. Exp. 298/2024.
Galindo Jiménez Axel David vs. David Galindo Juárez. Controversias del Orden Familiar 1 Acdo. Núm. Exp. 1106/2021.
Garcia Dinorin Erick Miguel Ángel vs. Hernández Quintana Guadalupe Érika. Especial Familiar 1 Acdo. Núm. Exp. 144/2024.
Garcia Ebanks Juan Antonio vs. Chavarría Rocha Abbie Minerva. Controversias del Orden Familiar 1 Acdo. Núm. Exp. 378/2023.
García García Enrique. Sucesorio Familiar 1 Acdo. Núm. Exp. 700/2015.
García Islas Juan Carlos vs. Velazquillo Herrera Anel. Controversias del Orden Familiar 1 Acdo. Núm. Exp. 200/2022.
García Mendoza Nabor vs. Pío Galán Arceli. Especial Familiar 1 Acdo. Núm. Exp. 1872/2023.
García Hernández Delia Mirelle vs. Irving García Trejo. Controversias del Orden Familiar 1 Acdo. Núm. Exp. 472/2021.
Gayosso Rosas Landa Genaro vs. Varela María de Lourdes. Especial Familiar 1 Acdo. Núm. Exp. 1944/2023.
González Juárez Jesús. Sucesorio Familiar 1 Acdo. Núm. Exp. 680/2021.
González Martínez Ma Eugenia y Mendoza Batista Mario vs. Villanueva Vargas Óscar Ricardo. Controversias del Orden Familiar 1 Acdo. Núm. Exp. 2046/2022.
González Mauriño Anastacio su Sucesión. Sucesorio Familiar 1 Acdo. Núm. Exp. 1784/2023.
González Mejía Manuel y María Guadalupe Aceves González vs. Sucesorio Familiar 1 Acdo. Núm. Exp. 230/1981 Inc. de Remoción de Albacea.
González Rosario su Sucesión. Sucesorio Familiar 1 Acdo. Núm. Exp. 220/2024.
González Torres Lydia. Sucesorio Familiar 1 Acdo. Núm. Exp. 682/1991.
Guerrero Juárez Ulises vs. Mayra Mendoza Sánchez. Controversias del Orden Familiar 1 Acdo. Núm. Exp. 168/2019.
Hemer Ibarra Raúl vs. Juárez López Caritina. Exh. Familiar 1 Acdo. Núm. Exp. 180/2024.
Hernadez Martínez María de Jesús y Reséndiz Olvera José Dolores. Exh. Familiar 1 Acdo. en Exhorto. Núm. Exp. 862/2024.
Hernández Chávez Diego Alejandro vs. Ortega Carrizalez Karla Alejandra. Controversias del Orden Familiar 2 Acdos. Núm. Exp. 168/2024.
Hernández Reyes César vs. Mirsha Acosta Hernández. Controversias del Orden Familiar 1 Acdo. Núm. Exp. 106/2021.
Hernández Romero Matilde su Sucesión. Sucesorio Familiar 1 Acdo. Núm. Exp. 2100/2023.
Hernández Villarreal Rosa Isela vs. Mauricio Pelcastre Simón. Controversias del Orden Familiar 1 Acdo. Núm. Exp. 1106/2015.
Hernández Viveros Ricardo vs. Chávez González María Teresa. Exh. Familiar 1 Acdo. en Exhorto. Núm. Exp. 466/2024.
Hidalgo Mendarozqueta Diego Alberto. Ord. Civil Familiar 1 Acdo. Núm. Exp. 1580/2013 Tomo II.
Hilario Victoria Concepción Nidia vs. Membrilla Martínez César. Controversias del Orden Familiar 1 Acdo. Núm. Exp. 1114/2023.
Jiménez Aguilar Ariadna Paola vs. Alonso García Enrique. Controversias del Orden Familiar 1 Acdo. Núm. Exp. 164/2024.
Lara Medellín Eulalia Araceli su Sucesión. Sucesorio Familiar 1 Acdo. Núm. Exp. 2068/2023.
Lara Medellín Eulalia Araceli su Sucesión. Sucesorio Familiar 1 Acdo. en Amparo. Núm. Exp. 2068/2023 824/2023 Secc. de Amparo.
Leyva Hernández Adán vs. Hernández Benítez Eloína. Especial Familiar audiencia. 1 Acdo. Núm. Exp. 1016/2008 Inc. de Liquidación de Sociedad Conyugal Tomo II.
Llanos Flores Yakza Linette vs. Oliva Valdés José Carlos. Controversias del Orden Familiar 1 Acdo. Núm. Exp. 430/2024.
López Linares José Alejandro vs. Quijas Hernández Tania Anaid. Controversias del Orden Familiar 1 Acdo. Núm. Exp. 276/2024.
López López Claudia vs. Víctor Manuel Morales Yedra. Especial Familiar 1 Acdo. Núm. Exp. 2324/2015.
López Medina Alejandra vs. Morales Peña Óscar. Controversias del Orden Familiar 1 Acdo. Núm. Exp. 660/2023.
Lozada González Sotero su Sucesión. Sucesorio Familiar 1 Acdo. Núm. Exp. 836/2024.
Lozano Casique Martha Elena vs. Godoy Llevano Saúl. Controversias del Orden Familiar 1 Acdo. Núm. Exp. 986/2013.
Lucila Díaz Damaris vs. Martínez León Ricardo. Controversias del Orden Familiar 1 Acdo. Núm. Exp. 604/2024.
Mancilla Chávez Alma Lizbeth vs. Francisco Ventura Aceves. Cont. Ord. Fam. 1 Acdo. Núm. Exp. 932/2009.
Manríquez Téllez Karla Gabriela vs. Carmona Esquivel Manuel Antonio. Controversias del Orden Familiar 1 Acdo. Núm. Exp. 1512/2023.
Marcial Morales Eulalia vs. Martínez Ponce Gumaro Armando. Especial Familiar 1 Acdo. Núm. Exp. 2116/2023.
Marín Vergara Deyanira vs. Rojas Hernández Francisco Javier. Especial Familiar 1 Acdo. Núm. Exp. 122/2024.
Martín Paredes Gema Araceli vs. Reyes Mendoza Miguel Ángel. Controversias del Orden Familiar 4. 2 Acdos. Núm. Exp. 54/2022.
Martínez Escamilla María del Carmen. Sucesorio Familiar 1 Acdo. Núm. Exp. 492/2018.
Martínez Márquez Cynthia Kristal vs. Nieto Arriaga Pedro. Especial Familiar 1 Acdo. Núm. Exp. 1956/2021.
Martínez Sánchez Jesús Antonio vs. Xarini López Portela. Controversias del Orden Familiar 1 Acdo. Núm. Exp. 336/2018.
Martínez Vargas Jesús Adrián vs. Adriana Alvarado Alvarado. Ord. Civil Familiar 1 Acdo. Núm. Exp. 4/2010 Inc. de Cump. de Pago de Pensión Alimenticia.

SOLO CONSULTA
SOLO CONSULTA
SOLO CONSULTA

Méndez Rosendo Feliciano. Sucesorio Familiar 1 Acdo. Núm. Exp. 1446/2018.
Mercado Rebollo Elizabeth y Víctor Noriega Cotera. Div. Incausado 1 Acdo. Núm. Exp. 768/2009.
Miranda Martínez Guadalupe su Sucesión. Sucesorio Familiar 1 Acdo. Núm. Exp. 684/2024.
Miss Eslava Junuhem Erandi vs. Poot López Jorge Manuel. Especial Familiar 1 Acdo. Núm. Exp. 718/2022.
Montaño Hernández Samia Desiree vs. Goyri Cedano Sherlock. Controversias del Orden Familiar 1 Acdo. Núm. Exp. 2242/2023.
Mora Aquino Jesús Salvador vs. Sánchez Ramos Alba Consuelo. Controversias del Orden Familiar 1 Acdo. Núm. Exp. 754/2024.
Morales Brenda Zamorano vs. López Servia Óscar. Controversias del Orden Familiar 1 Acdo. Núm. Exp. 444/2022.
Morales García Javier vs. Quintana Flores Mayra Elidia. Especial Familiar 1 Acdo. Núm. Exp. 842/2024.
Moreno Godínez Luciano. Sucesorio Familiar 1 Acdo. Núm. Exp. 516/2017.
Mota Colín Rosalía vs. Acosta Zepeda Alfredo. Especial Familiar 1 Acdo. Núm. Exp. 236/2023.
Muñoz Castillo Silvia Josefina vs. Sánchez Canizalez Jaime Alfredo. Ord. Civil Familiar 1 Acdo. Núm. Exp. 1458/2010.
Muñoz Cruz Rubén vs. Matilde Olvera Ramire. Ejec. Merc. 1 Acdo. Núm. Exp. 464/2010.
Novoa Aguilera Cristian vs. Jocelyn Guzmán Hernández. Controversias del Orden Familiar 2 Acdos. Núm. Exp. 1748/2019 Tomo II.
Olmos Hernández Tomás. Sucesorio Familiar 1 Acdo. Núm. Exp. 298/2014.
Orozco Pérez Octavio su Sucesión. Sucesorio Familiar 1 Acdo. Núm. Exp. 832/2024.
Ortega Ramírez Rosaura vs. Luis Espinosa Guzmán. Controversias del Orden Familiar 1 Acdo. Núm. Exp. 318/2007.
Pascual Ramírez María del Pilar Adela vs. Benito Alonso González. Especial Familiar 1 Acdo. en Amparo. Núm. Exp. 1200/2004 1092/2023 Mesa II.
Pérez Morales Alondra Charite vs. Olivares Torres Sergio. Controversias del Orden Familiar 3 Acdos. Núm. Exp. 42/2024.
Pérez Valdivia Aldair vs. Arciniega Salazar Mitzy Nadely. Controversias del Orden Familiar 1 Acdo. Núm. Exp. 500/2024.
Peñaloza Meléndez Sara. Sucesorio Familiar 2 Acdos. en Incidente. Núm. Exp. 2142/2011 Inc. de Oposición a la Rendición de Cuentas.
Peñaloza Meléndez Sara. Sucesorio Familiar 1 Acdo. Núm. Exp. 2142/2011 Secc. Tercera.
Pérez López Xóchitl Marina vs. Vilñlagomez Núñez Julio Francisco. Alim. Comparec. 1 Acdo. Núm. Exp. 980/2008.
Quiroga Granados Germán vs. Christian Godínez Licea. Ord. Civ. 1 Acdo. Núm. Exp. 262/2007.
Ramírez Estrada Juan Francisco su Sucesión. Sucesorio Familiar 1 Acdo. Núm. Exp. 172/2024.
Ramírez González Blanca Mónica vs. García Martínez Nahu Eduardo. Controversias del Orden Familiar 1 Acdo. Núm. Exp. 494/2024.
Ramírez Leonor. Sucesorio Familiar 1 Acdo. Núm. Exp. 1474/2022.
Ramírez Martínez Leticia vs. Rodríguez Rodríguez Víctor Ricardo. Especial Familiar 1 Acdo. Núm. Exp. 740/2024.
Ramírez Martínez Ubaldo vs. Alcántara Chávez Rubí Desire. Controversias del Orden Familiar 1 Acdo. Núm. Exp. 1872/2021.
Ramírez Velarde María Daniela vs. Del Ángel Morales Héctor Antonio. Controversias del Orden Familiar 1 Acdo. en Amparo. Núm. Exp. 1044/2022 1011/2024.
Ramón Montes de Oca Jorge. Sucesorio Familiar 1 Acdo. Núm. Exp. 780/2021.
Rendón Dircio Miguel Darío vs. Sandoval García Marlene. Controversias del Orden Familiar 3 Acdos. Núm. Exp. 850/2022.
Ríos Salinas Esperanza su Sucesión. Sucesorio Familiar 1 Acdo. Núm. Exp. 1662/2023 Acumulado Al Exp. 2070/2016.
Rodríguez Menez Elvira. Sucesorio Familiar audiencia. 1 Acdo. Núm. Exp. 1854/2019.
Rojas Pruneda Héctor vs. Garrido Machuca Elsa. Controversias del Orden Familiar 1 Acdo. en Amparo. Núm. Exp. 1986/2015 563/2023.
Rojas Pruneda Héctor vs. Garrido Machuca Elsa. Controversias del Orden Familiar 1 Acdo. en Amparo. Núm. Exp. 1986/2015 573/2023.
Rojas Pruneda Héctor vs. Garrido Machuca Elsa. Controversias del Orden Familiar 1 Acdo. en Amparo. Núm. Exp. 1986/2015 578/2023.
Rojas Pruneda Héctor vs. Garrido Machuca Elsa. Controversias del Orden Familiar 1 Acdo. en Amparo. Núm. Exp. 1986/2015 598/2023.
Rojas Pruneda Héctor vs. Garrido Machuca Elsa. Controversias del Orden Familiar 1 Acdo. en Amparo. Núm. Exp. 1986/2015 600/2023.
Rojas Pruneda Héctor vs. Garrido Machuca Elsa. Controversias del Orden Familiar 1 Acdo. en Amparo. Núm. Exp. 1986/2015 607/2023.
Rojas Pruneda Héctor vs. Garrido Machuca Elsa. Controversias del Orden Familiar 1 Acdo. en Amparo. Núm. Exp. 1986/2015 613/2023.
Rojas Pruneda Héctor vs. Garrido Machuca Elsa. Controversias del Orden Familiar 1 Acdo. Núm. Exp. 1986/2015 Tomo IV.
Rojas Pruneda Héctor vs. Garrido Machuca Elsa. Controversias del Orden Familiar 1 Acdo. Núm. Exp. 1986/2015 Tomo X.
Román Sevilla Dorys Nancy vs. Marles Arciniega Arturo Isaac. Controversias del Orden Familiar 1 Acdo. Núm. Exp. 568/2023.
Romero Amado Mayra Cecilia vs. Núñez Nava Héctor Adrián. Controversias del Orden Familiar 1 Acdo. Núm. Exp. 1956/2023.
Romero Juárez Tania Jazmín vs. Daniel Armando Rodríguez García. Controversias del Orden Familiar 1 Acdo. Núm. Exp. 476/2020.
Romero y Puente Ángela su Sucesión. Sucesorio Familiar 1 Acdo. Núm. Exp. 1654/2023.
Rosas Sánchez Rafael vs. Lozano Acevedo Minerva Iranzu. Especial Familiar 1 Acdo. Núm. Exp. 682/2022.
Rubio Miranda Ernesto Alan vs. Juárez Chávez Miriam. Especial Familiar 1 Acdo. en Amparo. Núm. Exp. 1118/2023 1450/2023.
Rubio Pineda Silviano. Sucesorio Familiar 1 Acdo. Núm. Exp. 704/2009 Inc. Cuantif. del Cincuenta por Ciento Tomo II.
Sabás Campos Hortencia su Sucesión. Sucesorio Familiar 1 Acdo. Núm. Exp. 1250/2021.
Salazar Jiménez Dolores Elizabeth vs. Segovia Ibáñez Carlos Alberto. Controversias del Orden Familiar 1 Acdo. Núm. Exp. 760/2024.
Salvador Rodríguez Guillermina vs. Peralta Miranda Juan Tomás. Alim. Comparec. 1 Acdo. Núm. Exp. 1308/2000.
Sanabria Reyes Diana Laura vs. García Villa Carlos Rafael. Controversias del Orden Familiar 1 Acdo. Núm. Exp. 1682/2023.
Sánchez Castro Laura Elena vs. Cruz Sánchez José Roberto. Especial Familiar 2 Acdos. Núm. Exp. 1814/2023.
Sánchez Trejo Verónica Guadalupe vs. Briseño Castañón Félix. Controversias del Orden Familiar 1 Acdo. Núm. Exp. 340/2021.
Sandoval Luna Alfredo. Sucesorio Familiar 1 Acdo. Núm. Exp. 896/2020.
Santamaría Santos Consuelo su Sucesión. Sucesorio Familiar audiencia. 1 Acdo. Núm. Exp. 2112/2023.
Santillán Villalobos Melina vs. Hugo Daniel Santillán Elizarraraz. Controversias del Orden Familiar 1 Acdo. Núm. Exp. 1542/2018.
segundo camargo claudia nereyda vs. josé benavides tejeda. controversias del orden familiar familiar 2 acdos. en amparo. núm. exp. 1984/2019 1480/2023 secc. amparos.
Si Guenza Solórzano Rosa Elisa. Sucesorio Familiar 1 Acdo. Núm. Exp. 336/2001.
Soria Avilés Karla Sofía vs. Morales González Luis Ángel. Controversias del Orden Familiar 1 Acdo. Núm. Exp. 824/2024.
Soto Cervantes Claudia Harumi vs. Espinosa Miranda Alejandro. Especial Familiar 2 Acdos. Núm. Exp. 828/2022.
Tapia López de García Teresa. Sucesorio Familiar 1 Acdo. en Amparo. Núm. Exp. 1272/1979 425/2024-I.
Tinoco Pastrana Nieves su Sucesión. Sucesorio Familiar 1 Acdo. Núm. Exp. 2104/2023.
Torres Orozco José Benigno. Sucesorio Familiar 1 Acdo. Núm. Exp. 2352/2015.
Vallejo Díaz Carolina vs. Jiménez Saldaña Rogelio. Controversias del Orden Familiar 1 Acdo. Núm. Exp. 674/2024.
Vargas Apodaca Juan Daniel vs. Flores Pérez Vianney. Controversias del Orden Familiar 1 Acdo. Núm. Exp. 620/2023.
Vázquez Chavarría Merced Sofía. Sucesorio Familiar 1 Acdo. Núm. Exp. 2226/2018.
Vázquez Hernández Diana Magdalena vs. Alarcón Arias Emma. Especial Familiar 1 Acdo. Núm. Exp. 2094/2023.
Vázquez de la Cruz Vania vs. Parrilla Hernández Christian Michel. Controversias del Orden Familiar 1 Acdo. Núm. Exp. 1468/2023.
Velázquez González Verónica vs. Juan Ignacio Romero Peñaloza. Cont. Ord. Fam. 1 Acdo. Núm. Exp. 1122/2003.

SOLO CONSULTA
SOLO CONSULTA
SOLO CONSULTA

Venegas Rodríguez Roxana Grissel vs. Utrera Rivera Gregorio. Controversias del Orden Familiar 1 Acdo. Núm. Exp. 2006/2022.
Vera Cureño Fátima vs. Vera Miranda Jorge. Controversias del Orden Familiar 1 Acdo. Núm. Exp. 834/2024.
Vergara López Viridiana vs. López Martínez Armando. Controversias del Orden Familiar 1 Acdo. Núm. Exp. 342/2024.
Vigil Navarro Guadalupe su Sucesión. Sucesorio Familiar 1 Acdo. Núm. Exp. 1550/2023.
Zaragoza Avilés José Francisco su Sucesión. Sucesorio Familiar 1 Acdo. Núm. Exp. 1068/2023.

SENTENCIAS INTERLOCUTORIAS

Murillo Hernández Eduardo vs. Vanessa Maribel Arenas Ortiz. Especial Familiar Sent. Interl. 1 Núm. Exp. 1956/2018 Inc. de Pago de Pensiones Alimenticias Adeudadas

EL SECRETARIO DE ACUERDOS
LIC. SANDRO EDUARDO SORIO BERNAL

OCTAVO DE LO FAMILIAR

SECRETARÍA "A"
ACUERDOS DEL 17 DE MAYO DEL 2024

Alaniz Mosco Rosa Maricela vs. Zárate Muñoz Gerardo Felipe. Controversias del Orden Familiar Copias. 1 Acdo. Núm. Exp. 1972/2022.
Ana María Saavedra Ortega vs. José María Urquieta Orozco. Especial Familiar Cedula. 1 Acdo. en Expedientillo. Núm. Exp. 974/1975.
Anzures Martínez Rey Arturo vs. Bautista Rabelo Gilda. Especial Familiar Girar Oficio. 1 Acdo. Núm. Exp. 1892/2023 Inc. de Consecuancias Inherentes.
Arrieta González Andrea Monserrat vs. Sánchez Barajas Víctor Manuel. Exh. Familiar Exhorto- Emplazamiento. 1 Acdo. en Exhorto. Núm. Exp. 860/2024.
Barrera Mora Giselle vs. Ramos Lerma Juan Francisco. Controversias del Orden Familiar Acuse y Requiere Ratificación. 1 Acdo. Núm. Exp. 670/2023 Tomo II - Principal.
Bautista Gloria su Sucesión. Sucesorio Familiar Remite Informe. 1 Acdo. Núm. Exp. 132/2024.
Caballero Alexander Laura Ixchel vs. Eslava García Efrén. Especial Familiar Cedula. 1 Acdo. Núm. Exp. 452/2024.
Campos Sánchez Raymundo su Sucesión. Sucesorio Familiar Da Datos. 1 Acdo. Núm. Exp. 626/2024.
Castro Rodríguez Sonia Lucía vs. Pineda Modesto Manuel. Controversias del Orden Familiar Cedula. 1 Acdo. Núm. Exp. 628/2024 Alimentos por Comparecencia.
Cisneros Rodríguez Sandra Obdulia vs. Covarrubias Alarcón Noel. Especial Familiar Cedula. 1 Acdo. Núm. Exp. 414/2024.
Colunga Navarro María Erendida vs. Rubén Gutiérrez del Olmo. Controversias del Orden Familiar Notif. por Boletín. 1 Acdo. Núm. Exp. 1416/1998.
Contreras Reyes Gladys vs. Sánchez Alejo Marco Antonio. Exh. Familiar Exhorto- Diligenciar Of. Enviado por el Juz. de Origen. 1 Acdo. en Exhorto. Núm. Exp. 866/2024.
Contreras Vázquez Ivar Zadik su Sucesión. Sucesorio Familiar Cedula. 1 Acdo. Núm. Exp. 1806/2022.
Degollado Rivera Érika. Controversias del Orden Familiar Dar Vista. 1 Acdo. en Incidente. Núm. Exp. 1008/2018 Inc. de Liquidación de la Sociedad Conyugal.
Espíndola Pérez María Guadalupe su Sucesión. Sucesorio Familiar Exhibe Acta. 1 Acdo. Núm. Exp. 410/2024.
Flores Peralta Stefanie vs. Román Puebla Daniel. Controversias del Orden Familiar Cedula. 1 Acdo. Núm. Exp. 80/2023.
González Muciño Óscar Ezequiel vs. Pacheco Alfaro Andrea Marled. Especial Familiar Lgrf Adm. Divorcio. 1 Acdo. Núm. Exp. 758/2024.
Guevara Ollivier Iván Pablo su Sucesión. Sucesorio Familiar Razon. 1 Acdo. Núm. Exp. 1920/2023.
Gutiérrez Briones María de Jesús su Sucesión. Sucesorio Familiar Ced. y Razón Actuarial. 1 Acdo. Núm. Exp. 2062/2021.
Jiménez Rojas Ricardo David vs. Anaya Flores Sarai. Especial Familiar Lgrf Adm. Divorcio. 1 Acdo. Núm. Exp. 818/2024.
Juárez Pérez María Dolores. Juris. Voluntaria Familiar Copias. 1 Acdo. Núm. Exp. 1414/2023.
Kelly y Valdez María Adela su Sucesión. Sucesorio Familiar Turnar para Designar Perito. 1 Acdo. en Otros. Núm. Exp. 1006/2023 Segunda Sección.
López Lozada Carlos Augusto vs. Riveroll Fabre Gabriela. Exh. Familiar Devolución de Exhorto. 1 Acdo. en Exhorto. Núm. Exp. 790/2024.
Luna Montenegro Aurora Sarai vs. Juárez Herrera Jorge Alejandro. Controversias del Orden Familiar Oficio. 1 Acdo. Núm. Exp. 1580/2021.
Luz Elena Arteaga Espinosa y Gabriel Pedro Ríos Herrera. Especial Familiar Manifestaciones. 1 Acdo. en Cuadernillo. Núm. Exp. 318/2014 Inc. de Incumplimiento de Convenio.
Macal Martínez Paulina vs. Camacho Gómez Brando Martín. Controversias del Orden Familiar Informe Imss, Remisión de Pensión por Cheque. 1 Acdo. en Otros. Núm. Exp. 610/2021 Principal Tomo II.
Madrigal Guzmán José Manuel vs. Cisneros Rodríguez Daniela. Especial Familiar Cedula. 1 Acdo. Núm. Exp. 802/2023 Inc. de Liquidación de Bienes de la Sociedad Cunyugal.
Marcos González María de Los Ángeles vs. Sánchez Pérez Fernando Gabriel. Controversias del Orden Familiar Requerimiento. 1 Acdo. Núm. Exp. 730/2024.
Martínez Jiménez María Fernanda vs. Martínez Zamora Christian Jonathan. Controversias del Orden Familiar Razon. 1 Acdo. Núm. Exp. 1492/2023.
Martínez López Alberto su Sucesión. Sucesorio Familiar Girar Oficio. 1 Acdo. Núm. Exp. 1984/2022.
Martínez Torres Ranulfo Antonio. Test. Cedula. 1 Acdo. Núm. Exp. 458/2011.
Mateo Mendoza María Elena su Sucesión. Sucesorio Familiar Oficio Archivo Judicial. 1 Acdo. Núm. Exp. 374/2024.
Meza Dle Castillo Veonica Elizabeth vs. Cruz Cruz Héctor Manuel. Controversias del Orden Familiar Informe Imss. 1 Acdo. Núm. Exp. 394/2018.
Mireles Román Angélica Melissa vs. Aceves Mendoza Arturo Lemont. Exh. Familiar Cuestionario Socio. 1 Acdo. Núm. Exp. 704/2024.
Montiel Vázquez Susan vs. Héctor Javier Zúñiga Rodríguez. Especial Familiar Devolución de Archivo. 1 Acdo. Núm. Exp. 26/2019.
Morales Sandobal Alicia vs. Aparicio Suastegui Pablo. Especial Familiar Turnar. 1 Acdo. Núm. Exp. 370/2013.
Muñoz Paz Roberto Antonio su Sucesión. Sucesorio Familiar Cedulas. 1 Acdo. Núm. Exp. 2010/2023.
Onofre Piña Serafín Alfredo su Sucesión. Sucesorio Familiar Girar Oficio. 1 Acdo. Núm. Exp. 558/2024.
Ortiz Ramírez José Ulises vs. Bolanos Reyes María Ivonne Lizet. Ord. Civil Familiar Turnar. 1 Acdo. Núm. Exp. 1212/2016 Tomo II.
Ortiz Trejo Antonio su Sucesión. Sucesorio Familiar Dif. 1 Acdo. Núm. Exp. 444/2024.
Pavón Adame César vs. Pavón García Aranza Yael. Exh. Familiar Devolución de Exhorto. 1 Acdo. en Exhorto. Núm. Exp. 754/2024.
Pereda Acosta Miriam Natali vs. López Barragán Raúl Alejandro. Alim. Comparec. Se Da por Notificado. 1 Acdo. Núm. Exp. 1656/2010.
Pérez Inclán María del Rosario su Sucesión. Sucesorio Familiar Cedula. 1 Acdo. Núm. Exp. 1506/2023.
Pérez Santiago Jorge Antonio vs. Olarte Miramar Jaquelíne. Especial Familiar Lgrf Adm. Div. Previo Req. 1 Acdo. Núm. Exp. 814/2024.
Pina Flores Jenniffer Yareli vs. Corona Villasenor Javier. Controversias del Orden Familiar Admite Prueb. Superveniente. 1 Acdo. en Incidente. Núm. Exp. 272/2013 Inc. de Cuarda y Custodia - Tomo II.
Prieto Pavón Encarnación vs. Martha Elena Sánchez Razo. Div. Nec. Autorización. 1 Acdo. Núm. Exp. 856/2006.
Puente Ávila Enrique su Sucesión. Sucesorio Familiar Repudio. 1 Acdo. Núm. Exp. 1966/2023.
Quevedo López Juan Antonio su Sucesión. Sucesorio Familiar Sicor. 1 Acdo. Núm. Exp. 276/2024.
Rodríguez Román Érika Estela vs. Marco Antonio Bello Tinoco. Cont. Ord. Fam. Oficio. 1 Acdo. Núm. Exp. 392/2004.
Rojo Cornejo Nelly Jannet vs. Peñaloza Gutiérrez Jorge Enrique. Controversias del Orden Familiar No Hay Datos de Sigj. 1 Acdo. en Expedientillo. Núm. Exp. 816/2024.
Rosales Suárez Francisca su Sucesión. Sucesorio Familiar Fecha para Aud. 790. 1 Acdo. Núm. Exp. 118/2024.
Sánchez Chávez Francisca Josefina vs. Molina Rodríguez Joaquín. Especial Familiar Lgrf Adm. Divorcio. 1 Acdo. Núm. Exp. 812/2024.
Sánchez Sánchez Ana Lorena vs. Carrillo Villa Luis Antonio. Especial Familiar Cedula. 1 Acdo. Núm. Exp. 434/2024.

SOLO CONSULTA
SOLO CONSULTA
SOLO CONSULTA

Santiago Balboa Ángela Martha vs. Eugenio Salas Ramos. Controversias del Orden Familiar Estarse. 1 Acdo. Núm. Exp. 412/2018.

Santiago Balboa Ángela Martha vs. Eugenio Salas Ramos. Controversias del Orden Familiar Turnar. 1 Acdo. en Incidente. Núm. Exp. 412/2018 Inc. de Cambio de Guarda y Custodia.

Serrano Franco María Gloria vs. Rocha Colis Daniel. Especial Familiar Turnar Cedula. 1 Acdo. Núm. Exp. 1502/2023.

Suárez Romero María Esther vs. Gabriel Montoya Ruíz. Div. Nec. Turnar. 1 Acdo. Núm. Exp. 52/2002.

Temimilpa Piña Perla vs. González Rivera Geovanny. Controversias del Orden Familiar 1 Acdo. Núm. Exp. 352/2024.

Torres Arriaga Jaquelíne vs. Luis Antonio Villeda Celis. Controversias del Orden Familiar Razon. 1 Acdo. Núm. Exp. 1354/2016.

Vaillard Bordes Héctor Antonio su Suc. vs. Vallarat Bordes Héctor Antonio. Sucesorio Familiar Manifestaciones. 1 Acdo. en Expedientillo. Núm. Exp. 360/2021 Inc. de Inconformidad y Oposición Al Inventario y Avalúo.

Valdivieso Cárdenas David su Sucesión. Sucesorio Familiar Depurado Expedientillo. 1 Acdo. Núm. Exp. 1790/2022.

Vallejo Isrrade Martha Claudia vs. Pineda Colín Javier Andrés. Especial Familiar Devolución de Exhorto. 1 Acdo. Núm. Exp. 1518/2023.

Vargas Frías Tania Yurico vs. Juárez Moreno Raúl. Controversias del Orden Familiar Presenta Traslado. 1 Acdo. Núm. Exp. 2056/2023.

Velázquez Campos Jorge su Sucesión. Sucesorio Familiar a Disposición del Notario. 1 Acdo. Núm. Exp. 302/2022.

Vera y Espinosa María Luisa su Sucesión. Sucesorio Familiar Autoriza. 1 Acdo. Núm. Exp. 1808/2022.

Vera y Espinosa María Luisa su Sucesión. Sucesorio Familiar Aprueba Secc. Segunda. 1 Acdo. Núm. Exp. 1808/2022 Secc. Segunda.

Zaldívar González Víctor Abraham vs. Martínez Guerra Yuriria Nanahuatzin. Controversias del Orden Familiar Cedula. 1 Acdo. Núm. Exp. 156/2018 Tomo III.

Zamora Cárdenas Moisés. su Sucesión. Sucesorio Familiar Sicor. 1 Acdo. Núm. Exp. 1664/2014.

De la Concha Pamina María Esther vs. Roberto Octavio Portillo George. Ord. Civil Familiar Trabajo Social. 1 Acdo. Núm. Exp. 1280/2014 Tomo II.

Del Valle Calzada Hermila su Sucesión. Sucesorio Familiar Turnar a Conciliadora Interventor. 1 Acdo. Núm. Exp. 716/2024.

NO PUBLICADOS

Ocaña Olivares Carmelo vs. García García Fátima Nayeli. Especial Familiar Lgrf Adm. Div. Previo Req. 1 Acdo. Núm. Exp. 824/2024.

Velázquez Lucas Natividad Alondra vs. Soler Tun David Arturo. Controversias del Orden Familiar Lgrf Adm. Cont. Alim. G y C. Con Med. Prov. y Dmp. 1 Acdo. Núm. Exp. 826/2024.

AUDIENCIA

Vaillard Bordes Héctor Antonio su Suc. vs. Vaillard Bordes Héctor Antonio. Testimoniales, Reconoc. de Docum. Sucesorio Familiar. 1 audiencia. Núm. Exp. 360/2021 Inc. de Inconformidad y Oposición a la Rendición de Cuentas.

LA SECRETARIA DE ACUERDOS
LIC. ARACELI CORTÉS ESLAVA

SECRETARÍA "B"
ACUERDOS DEL 17 DE MAYO DEL 2024

Amézcua Huerta Marilú su Sucesión. Sucesorio Familiar Secc. Segunda Aprueba. 1 Acdo. Núm. Exp. 2161/2023.

Antonio López Benito. Int. Se Señala Aud. 805. Cvrr. 1 Acdo. Núm. Exp. 1493/2008.

Arenas González Wendy María vs. Ireta Ibáñez Benjamín. Exh. Familiar Exhorto- Oficio Al Registro Civil. 1 Acdo. en Exhorto. Núm. Exp. 865/2024.

Arias Ovalle Bertha vs. Islas Pastrana Roberto. Controversias del Orden Familiar Cedula Oficio Jsra. 1 Acdo. Núm. Exp. 733/2024 Alimento por Comparecencia.

Arias Vilchis María Roberta Rubí Flore vs. Guilermo López Víctor. Exh. Familiar Devolución de Exhorto. 1 Acdo. en Exhorto. Núm. Exp. 799/2024.

Arriaga Hurtado Cynthia Carolina vs. Ortiz Lazcano José Israel. Controversias del Orden Familiar Amparo 1476/2023 Requwrimiento 24 Hrs. 1 Acdo. en Amparo. Núm. Exp. 733/2011 1476/2023.

Barrera Márquez Edna Sujey vs. Pedroza Pérez Jorge Mario. Especial Familiar Cedula Oficio Jsra. 1 Acdo. en Incidente. Núm. Exp. 281/2013 Inc. de Pensión Alimenticia, Guarda y Custodia.

Barriga Zavala Mercedes vs. Torres García Rigoberto. Controversias del Orden Familiar Oficio Trabajo Social, Fuente de Empleo, Razon de Notificación. 1 Acdo. Núm. Exp. 807/2024 Alimentos por Comparecencia.

Cabral Pérez María Elena vs. Juan Carlos Rivera Rivera. Ord. Civil Familiar 1 Acdo. Núm. Exp. 1743/2013 Tomo IV.

Castañeda Vilchis Rodolfo vs. Gómez Zamora Angélica. Especial Familiar Cedula Oficio Jsra. 1 Acdo. Núm. Exp. 1213/2022.

Castillo Barrera Jocelyn vs. Paz Cardiel Samuel. Especial Familiar Cedula Oficio Jsra. 1 Acdo. Núm. Exp. 1587/2022.

Castro García Francisco su Suc. Sucesorio Familiar Lmme Copias Certificadas, Autorizaciones. 1 Acdo. Núm. Exp. 325/2021.

Dalman Galicia María Guadalupe. Sucesorio Familiar Cedula Oficio Jsra. 1 Acdo. Núm. Exp. 2219/2011.

Díaz Santiago José Ramón. Juris. Voluntaria Familiar Cedula Oficio Jsra. 1 Acdo. Núm. Exp. 233/2021.

Escobedo Lindo Brenda Lucía. Controversias del Orden Familiar Girar Oficio Al Archivo Judicial (Datos de Envío). Cvrr. 1 Acdo. en Expedientillo. Núm. Exp. 2255/2011.

Espinosa Mancera Guadalupe su Sucesión. Sucesorio Familiar Desahogo Parcial. 1 Acdo. Núm. Exp. 1001/2023.

Espinosa Martínez Manuel. Interd. Girar Oficio. Cvrr. 1 Acdo. Núm. Exp. 813/2005.

Flores Caballero José Antonio vs. Cordero Debbie Patricia. Especial Familiar Inc. de Consecuencias. 1 Acdo. Núm. Exp. 2005/2023.

García Hernández Jorge Alberto vs. López Jiménez Ariana Guadalupe. Controversias del Orden Familiar Exhibe Cuestionario. Cvrr. 1 Acdo. Núm. Exp. 645/2024.

Giordano Huerta Aldo vs. Carla Pane Lammoglia. Controversias del Orden Familiar Amparo1336/2022 Minuta. 1 Acdo. en Amparo. Núm. Exp. 1113/2019 Amparo 1336/2022.

Gómez Olivera María Isabel vs. Orozco Moctezuma José. Especial Familiar Cedula Oficio Jsra. 1 Acdo. Núm. Exp. 815/2023.

González Huerta Eva Gabriela su Sucesión. Sucesorio Familiar Cedula y Archivo Judicial Jsra. 1 Acdo. Núm. Exp. 551/2024.

Gutiérrez Escalona Elia Aurelia Marisol vs. Villeda Hernández Francisco Said. Especial Familiar Contestación Demanda Divorcio-Señala Aud. 272 B. Cvrr. 1 Acdo. Núm. Exp. 565/2024.

Gutiérrez Leduc Iris. Sucesorio Familiar Rebeldia Agravios. 1 Acdo. en Cuadernillo. Núm. Exp. 809/2021 Inc. de Nul. por Falta de Emplazamiento.

Hernández Lovera Ascención. Juris. Voluntaria Familiar Tutelas Regresa Oficio por Modificaciones- Girar Oficio Al Reg. Civil. Cvrr. 1 Acdo. Núm. Exp. 1523/2013.

Juárez Correa Elizabeth vs. José Manuel Jiménez Trejo. Especial Familiar Amparo 790/2005 Se Sobresee J. a por Colegiado. 1 Acdo. en Amparo. Núm. Exp. 513/2005 Amparo 790/2023.

Juárez Ledezma Gregorio. su Suc. Sucesorio Familiar Aud. 790 Se Cita a Oir Sentencia. 1 Acdo. Núm. Exp. 579/2020.

Loyola Espinoza su Sucesión Ramiro. Sucesorio Familiar Cedula Oficio Jsra. 1 Acdo. Núm. Exp. 1411/2021.

Martín Martín Ampelio su Sucesión. Sucesorio Familiar Vista Mp Jsra. 1 Acdo. Núm. Exp. 2041/2023.

Martínez Osorio Felipe de Jesús vs. Celis Méndez Dora Luz. Especial Familiar Cedula Oficio Jsra. 1 Acdo. Núm. Exp. 521/2024.

Martnez Salgado María Guadalupe. Sucesorio Familiar Requerimiento Sala. 1 Acdo. Núm. Exp. 1279/2023 que Envia el Juzgado Tercero de Lo Familiar para su Acumulación Al Exp. 1279/2023.

Mejía Padilla Juan Pablo. Ord. Civil Familiar Requerimiento Sala. 1 Acdo. Núm. Exp. 1537/2022.

Mendoza Cervantes Jorge. Sucesorio Familiar Lgrf Desechamiento. 1 Acdo. Núm. Exp. 801/2024.

Mendoza Martínez Luz María su Sucesión. Sucesorio Familiar Señala Aud. 801 - Cedula No Practicada Sin Vista. Cvrr. 1 Acdo. Núm. Exp. 1221/2023.

Millán García Liliana vs. García Fabián Jonathan Tomás. Controversias del Orden Familiar Cedula Oficio Jsra. 1 Acdo. Núm. Exp. 1571/2023.

Nava Garduño Elvfia. Juris. Voluntaria Familiar Tutelas Regresa Oficio por Modificaciones- Girar Oficio Al Reg. Civil. Cvrr. 1 Acdo. Núm. Exp. 2243/2012.

SOLO CONSULTA
SOLO CONSULTA
SOLO CONSULTA

Olmos Barzalobre María Sarai vs. Membrillo Hernández Óscar. Especial Familiar Modifica Sentencia. 1 Acdo. Núm. Exp. 259/2023.
Olvera Mendoza Roberto vs. Interd. Cedula Oficio Jsra. 2 Acdos. Núm. Exp. 493/2008.
Ortega Ruz Julia vs. Rosado Álvarez Francisco Javier. Exh. Familiar Exhorto- Requerimiento para Exhibir Minuta. 1 Acdo. en Exhorto. Núm. Exp. 797/2024.
Palacios González Cristina. Juris. Voluntaria Familiar Cedula Oficio Jsra. 1 Acdo. Núm. Exp. 1579/2021.
Palma Texcalpa Raymundo su Sucesión. Sucesorio Familiar Vista Mp Jsra. 1 Acdo. Núm. Exp. 1933/2023.
Pérez Gómez Guadalupe Miriam vs. Gómez Aparicio José Guadalupe. Especial Familiar Cedula Oficio Jsra. 1 Acdo. Núm. Exp. 297/2024.
Pérez Monroy Ernesto vs. Zenayda Santiago Pedro. Controversias del Orden Familiar Apel. Ambos Efectos. 1 Acdo. Núm. Exp. 2203/2016 Tomo III.
Reyes Varela Vallejo Saúl Rolando. Juris. Voluntaria Familiar Cedula Oficio Jsra. 1 Acdo. Núm. Exp. 1053/2013.
Robles Contreras María Guadalupe vs. Martínez Barrera Cándido. Especial Familiar Infrome Empresa Jsra. 1 Acdo. Núm. Exp. 1905/2023.
Rodríguez Huerta Miguel su Sucesión. Sucesorio Familiar Vista Mp Jsra. 1 Acdo. Núm. Exp. 2117/2023.
Rodríguez Sámano Víctor Manuel. Juris. Voluntaria Familiar Tutelas Regresa Oficio por Modificaciones- Girar Oficio Al Reg. Civil. Cvrr. 1 Acdo. Núm. Exp. 2113/2015.
Ruíz Sánchez Guadalupe vs. Ruíz Salinas David. Controversias del Orden Familiar Devuelve Oficio. Cvrr. 1 Acdo. Núm. Exp. 1667/2023.
Salas Gracilazo Adriana vs. Hurtado López Héctor Daniel. Especial Familiar Girar Oficio Al Archivo Judicial (Datos de Envío). Cvrr. 1 Acdo. en Expedientillo. Núm. Exp. 1683/2006 Expedientillo.
Sánchez Jasso Roberto Fernando vs. Jáuregui Mex Kimberly Kasandra Celeste. Controversias del Orden Familiar Cedula Oficio Jsra. 1 Acdo. Núm. Exp. 2227/2023.
Slim Villegas Sonia. Interd. Cedula Oficio Jsra. 1 Acdo. Núm. Exp. 1143/2012.
Téllez Ruíz Pricila Vianey vs. Eduardo Mejía Vera. Alim. Infrome Empresa Jsra. 1 Acdo. Núm. Exp. 1103/1999.
Uribe Ocampo Rosario vs. O. Sucesorio Familiar Una Vez que Se Notifiquen. 1 Acdo. Núm. Exp. 1397/2019 Secc. Segunda.
Valdez Rosales Damaris Sarai. Juris. Voluntaria Familiar Tutelas Regresa Oficio por Modificaciones- Girar Oficio Al Reg. Civil. Cvrr. 1 Acdo. Núm. Exp. 1349/2015.
Valverde Yáñez Juan Manuel y Valverde Yáñez Esteban y Valverde Yáñez Filiberto y Valverde Yáñez Adrián y Valverde Yáñez Marisol y Yáñez Sánchez. su Suc. Francisca. Sucesorio Familiar Aud. 801 Vista Mp. 1 Acdo. Núm. Exp. 1239/2023.
Vázquez Franco Genaro vs. Vargas Gómez Bárbara Catalina. Especial Familiar Lgrf Adm. Divorcio. 1 Acdo. Núm. Exp. 819/2024.
Victoriano Hernández Elizabeth vs. Picazo Flores Saúl. Especial Familiar Cedula Oficio Jsra. 1 Acdo. Núm. Exp. 553/2024.
Villaseñor Tijerina María de Jesús. su Suc. Sucesorio Familiar Se Aclara Mes. 1 Acdo. Núm. Exp. 803/2020.
Zand Hadas Orly vs. Liwerant Bokser Mark. Especial Familiar Razon Bellete Jsra. 1 Acdo. Núm. Exp. 2375/2012 Tomo IV.
Zendejas Sesmas Adelina su Sucesión. Sucesorio Familiar Lgrf Radica Intest. 1 Acdo. Núm. Exp. 813/2024.
De la Cruz Osorio Stephanie Samanta vs. Corona Escamilla David. Controversias del Orden Familiar Autoriza en 7 Parrafo. 1 Acdo. Núm. Exp. 1015/2020.

NO PUBLICADOS

Aguilar Carrisoza Elodia. Juris. Voluntaria Familiar Lmme Causa Ejecutoria. 1 Acdo. Núm. Exp. 2265/2023.
Ávila Luna Heribertha su Sucesión. Sucesorio Familiar Lgrf Radica Intest. Con Req. 1 Acdo. Núm. Exp. 827/2024.
Berlanga Domínguez Rosa Gloria su Sucesión. Sucesorio Familiar Lmme Oficio Agn. 1 Acdo. Núm. Exp. 1201/2023.
Bernal Rodríguez Víctor Damián vs. Dione Luz Cuevas Reyes. Ord. Civil Familiar Acuses y Nueva Cédula. 1 Acdo. en Expedientillo. Núm. Exp. 47/2020 Expediente.
Burgos Sánchez Érica vs. Mireles Ramos Jesús José. Especial Familiar Lgrf Adm. Divorcio. 1 Acdo. Núm. Exp. 823/2024.
Caballero González Rosa Araceli vs. Lara Medero Rogelio y Cid García Martha. Nul. de Mat. Lmme Manifestaciones. 1 Acdo. Núm. Exp. 1081/2011.
Carstens y la Vista Enrique. Sucesorio Familiar Pendiente Sent. Inc. de Oposición. 1 Acdo. Núm. Exp. 819/2014 Secc. Tercera.
Castro García Francisco su Suc. Sucesorio Familiar Lmme Oficio Juz 34 Fam. 1 Acdo. en Incidente. Núm. Exp. 325/2021 Secc. Segunda.
Dávila Campos José Luis. Juris. Voluntaria Familiar Lmme Clt Desahoga Vista. 1 Acdo. Núm. Exp. 665/2024.
González García Jorge Néstor vs. Olvera Festersen Eva Yaqueline. Especial Familiar Lgrf Adm. Divorcio. 1 Acdo. Núm. Exp. 831/2024.
Jiménez Colín Juana vs. Luis Jesús González Soriano. Especial Familiar Cita a Oir Sentencia. 1 Acdo. Núm. Exp. 1417/2016 Inc. de Cancel. de Pensión Alimenticia.
Larraga Hernadez Emma vs. Pueblita Osorio Armando. Controversias del Orden Familiar Lmme Busqueda Exhaustiva, Oficio Arch Jud. 1 Acdo. en Expedientillo. Núm. Exp. 1505/1998.
Marín Tapia Lidia. su Suc. Sucesorio Familiar Lmme Copias Simples. 1 Acdo. Núm. Exp. 1901/2018.
Martínez Montes de Oca Jatziri Saray y Martínez Montes de Oca Yelitza Anabelli vs. Martínez Pérez Joel. Controversias del Orden Familiar Lmme Notif. por Comparecencia. 1 Acdo. Núm. Exp. 397/2024.
Monterrosa Bautista Myriam vs. Rosales Sáinz Juan Alberto. Controversias del Orden Familiar Contestación de Demanda. 1 Acdo. Núm. Exp. 2179/2023 Alimentos por Comparecencia.
Osorio Torres Cándido. su Suc. Sucesorio Familiar Lmme Oficio Juzgado. 1 Acdo. Núm. Exp. 1009/2020.
Vilchis Castillo María su Sucesión. Sucesorio Familiar Lmme Minuta Juzgado. 1 Acdo. Núm. Exp. 947/2023.
Del Razo Aguilar Amelia y Gutiérrez del Razo Wendy Yanette y Gutiérrez del Razo Adán Ricardo y Gutiérrez del Razo Lilí Amelia y Gutiérrez del Razo Rogelio y Gutiérrez del Razo Leticia y Gutiérrez del Razo Juan Manuel. Sucesorio Familiar Lmme Oficios Puestos a Dispocisión, Señala Medios Electrónicos, Autorizaciones. 1 Acdo. Núm. Exp. 1807/2023.

EL SECRETARIO DE ACUERDOS
LIC. BERNARDO CHÁVEZ DELGADO

NOVENO DE LO FAMILIAR

SECRETARÍA "A"
ACUERDOS DEL 17 DE MAYO DEL 2024

Alvarado Díaz Claudia Andrea vs. Álvarez Rueda Luis Ricardo. Controversias del Orden Familiar 1 Acdo. Núm. Exp. 2259/2016 Inc. de Incremento y Actual. de la Pens. Alim. Al Periodo Marzo de 2018 a Dic- 2023.
Bazán Cabrera Edith Noemí vs. Godínez Hernández Hugo César. Controversias del Orden Familiar D. 1 Acdo. Núm. Exp. 17/2023 Principal.
Bañuelos Ibarra Valente su Sucesión. Sucesorio Familiar D. 1 Acdo. Núm. Exp. 2207/2023.
Benítez Rico Vicente. Sucesorio Familiar D. 1 Acdo. Núm. Exp. 793/2022.
Buendía Alvarado Rita Carmen vs. Faustino Valentín Herrera Osorio. Especial Familiar D. 1 Acdo. Núm. Exp. 9/2013.
Caballero Lira Tito Germán vs. Rodríguez López Ana Oralia. Especial Familiar Billete. 1 Acdo. Núm. Exp. 1375/2022.
Cabello González María de la Paz. Ejec. Merc. D. 1 Acdo. Núm. Exp. 709/2007.
Carballo Suárez Amparo su Sucesión. Sucesorio Familiar D. 1 Acdo. Núm. Exp. 505/2024.
Carmona López Salvador. Sucesorio Familiar D. 1 Acdo. Núm. Exp. 343/2020.
Castellanos Muñoz Pedro su Sucesión y y-o. Castellanos Pedro su Sucesión. Sucesorio Familiar I. 1 Acdo. Núm. Exp. 843/2023 Segunda Secc. Inventario y Avaluo.
Cedillo Jiménez Sonia Elizabeth vs. Michael Rojas Romero. Alim. D. 1 Acdo. Núm. Exp. 1451/1999.
Centeno López Yazmín del Carmen vs. Alexandro Israel Montufar Martínez. Controversias del Orden Familiar Cierre de Tomo. 1 Acdo. Núm. Exp. 237/2019 Tomo II Cerrado No Subir.

SOLO CONSULTA
SOLO CONSULTA
SOLO CONSULTA

Centeno López Yazmín del Carmen vs. Alexandro Israel Montufar Martínez. Controversias del Orden Familiar Cierre de Tomo. 1 Acdo. Núm. Exp. 237/2019 Tomo III del Principal No Subir Tomo Cerrado.

Centeno López Yazmín del Carmen vs. Montufar Martínez Alexander Israel. Controversias del Orden Familiar Auto 3. 3 Acdos. Núm. Exp. 237/2019 Tomo IV del Cuad. Principal.

Cruz Cruz Crisóforo su Sucesión. Sucesorio Familiar D. 1 Acdo. en Cuadernillo. Núm. Exp. 629/2018 Secc. Segunda.

Cruz Ramírez Lucas. Sucesorio Familiar D. 1 Acdo. Núm. Exp. 795/2023.

Domínguez Domínguez Delia vs. Morales Zaragoza Luis. Especial Familiar D. 1 Acdo. en Expedientillo. Núm. Exp. 507/2006 Expedientillo.

Enríquez Espinosa Alex Tey- Zha vs. Campos Roa David Omar. Controversias del Orden Familiar I. 3 Acdos. Núm. Exp. 601/2024 Principal.

Enríquez Rodríguez Amauri Erik. Juris. Voluntaria Familiar I. 4 Acdos. Núm. Exp. 497/2023.

Equihua Reséndiz Melisa vs. Juárez Moreno David Israel. Especial Familiar 2 Acdos. en Incidente. Núm. Exp. 311/2023 Inc. de Consecuencias Inherentes Al Divorcio.

Escalona Contreras Ángel Adrián vs. Álvarez Marín Ana Laura. Controversias del Orden Familiar D. 1 Acdo. Núm. Exp. 619/2024.

Estrada Porrás María Concepción. Sucesorio Familiar D. 1 Acdo. Núm. Exp. 95/2016.

Fernández Estañon Esperanza vs. Daniel Osorio Castro. Controversias del Orden Familiar D. 1 Acdo. Núm. Exp. 361/2018.

Flores Morales Norma América vs. Mendoza Valdivia Felipe de Jesús. Especial Familiar D. 2 Acdos. Núm. Exp. 1577/2023.

Fonseca López Lizet Adriana vs. Alatorre Chávez Erik. Controversias del Orden Familiar D. 2 Acdos. Núm. Exp. 401/2024.

Galicia Montesinos Juan Manuel. Juris. Voluntaria Familiar D. 1 Acdo. Núm. Exp. 2083/2023.

Galicia Ramírez Carmen Liliana vs. Edgar Rivera Herrera. Especial Familiar D. 1 Acdo. Núm. Exp. 1613/2014.

García Álvarez Vicente su Sucesión. Sucesorio Familiar D. 1 Acdo. Núm. Exp. 445/2024.

García Hernández Nely Gabriela vs. Campiran Pérez Erik Frank. Controversias del Orden Familiar D. 1 Acdo. Núm. Exp. 555/2024 Principal.

García Pantoja Talia Susana vs. Gutiérrez Mendoza Carlos. Controversias del Orden Familiar I. 1 Acdo. en Incidente. Núm. Exp. 1737/2023 Inc. de Incumplimiento de Convenio.

García Mejía María de Lourdes vs. Jorge Guillermo Orozco Negrete. Especial Familiar I. 3 Acdos. en Incidente. Núm. Exp. 1627/2011 Inc. de Liquidación de Sociedad Conyugal Tomo III.

Gómez Anaya María Salome vs. Sevilla Soto Gabriel. Especial Familiar Nuevo. 1 Acdo. Núm. Exp. 851/2024.

Gómez Robles Emma vs. Romualdo Ángel Tovar. Cont. Ord. Fam. D. 1 Acdo. Núm. Exp. 1341/2001.

González González Gloria Rosalinda. Sucesorio Familiar D. 1 Acdo. Núm. Exp. 211/2023.

González Venancio Alejandra Ivonne vs. Martínez Meléndez Juan Manuel. Controversias del Orden Familiar 1 Acdo. Núm. Exp. 2447/2013 Inc. de Cuantif. de ´Pens. Alimenticia.

González Zapata José Jesús. Sucesorio Familiar D. 1 Acdo. Núm. Exp. 363/2023.

Gutiérrez Gómez Martín Jair vs. Raya Ibarra Mónica. Especial Familiar D. 1 Acdo. Núm. Exp. 261/2024.

Hernández Martínez Brenda Joselyn vs. Ortega Ortega Ángel Azahel. Controversias del Orden Familiar D. 1 Acdo. Núm. Exp. 695/2024.

Hernández Rivas Carla vs. Óscar Franco Domínguez. Especial Familiar D. 1 Acdo. en Incidente. Núm. Exp. 1831/2014 Tomo II del Inc. de Modificación de Convenio.

Hidalgo López María Elena su Sucesión. Sucesorio Familiar D. 3 Acdos. Núm. Exp. 1289/2023.

Iturriaga González Mariana vs. Hernández Rodríguez Ignacio de Jesús. Controversias del Orden Familiar D. 1 Acdo. Núm. Exp. 1001/2023 Tomo II del Cuad. Principal.

Jiménez Vázquez Guadalupe vs. Ramírez Espinosa Roberto. Especial Familiar D. 1 Acdo. Núm. Exp. 2071/2023.

López Rodríguez Emiliano. Sucesorio Familiar 1 Acdo. Núm. Exp. 2181/2013.

López García Carlos. Int. D. 1 Acdo. Núm. Exp. 19/2000.

Magaña Escotto Margarita. Sucesorio Familiar D. 1 Acdo. Núm. Exp. 291/2016.

Marcos Manzanera Patricio. Juris. Voluntaria Familiar Aclara Sentencia. 1 Acdo. Núm. Exp. 837/2013 Inc. de Cesación de Interdicción.

Marín Cuauhtli Luis Antonio vs. Bravo Núñez Teresa de Jesús. Especial Familiar I. 3 Acdos. Núm. Exp. 777/2024.

Marín Reyes Ruth vs. Segundo Marín Constantino. Controversias del Orden Familiar D. 2 Acdos. Núm. Exp. 1475/2022.

Márquez Rojas Martín. Sucesorio Familiar I. 7 Acdos. Núm. Exp. 483/2020.

Márquez Rojas Martín. Sucesorio Familiar I. 1 Acdo. en Incidente. Núm. Exp. 483/2020 Incidente.

Martínez Chávez Gisela vs. Montaño Chávez Rodrigo Antonio. Controversias del Orden Familiar I. 1 Acdo. Núm. Exp. 717/2024 Principal.

Matagne Cladet Claude. Sucesorio Familiar 1 Acdo. Núm. Exp. 651/2016 Secc. Segunda.

Medrano Vargas Ángel Alfredo vs. Lira Curiel Anahi. Controversias del Orden Familiar D. 1 Acdo. Núm. Exp. 997/2018 Inc. de Cambio de Guarda y Custodia Respecto de Mi Menor Hijo de Iniciales A. T. M. L.

Melo Soto Gerardo Trinidad vs. Peralta Lazo Olga Lidia. Especial Familiar D. 1 Acdo. Núm. Exp. 2079/2023.

Méndez Juárez Jasciel Vicente vs. Méndez Hernández Vicente. Controversias del Orden Familiar D. 1 Acdo. Núm. Exp. 1819/2023.

Mendoza Córdova José Álvaro Manuel su Sucesión. Sucesorio Familiar D. 1 Acdo. Núm. Exp. 291/2024.

Mendoza Goméz Carmen y/o Mendoza Carmen. Sucesorio Familiar D. 1 Acdo. Núm. Exp. 1321/2017.

Miranda Valencia José Luis. Sucesorio Familiar D. 1 Acdo. Núm. Exp. 379/2014.

Mojica Obregón Ana Patricia vs. Guerrero Guzmán Fernando. Especial Familiar D. 1 Acdo. Núm. Exp. 649/2023.

Monroy Domínguez Josefina. Test. I. 1 Acdo. Núm. Exp. 1941/2010.

Morales Maldonado Guadalupe Margarita vs. García Hernández José Álvaro. Controversias del Orden Familiar I. 1 Acdo. Núm. Exp. 137/2023.

Morales Torres Jorge Alberto su Sucesión. Sucesorio Familiar I. 1 Acdo. Núm. Exp. 1213/2021 Principal.

Morales Torres Jorge Alberto su Sucesión. Sucesorio Familiar I. 1 Acdo. Núm. Exp. 1213/2021 Secc. Cuarta.

Moranchel Cisneros Mario Eduardo. Juris. Voluntaria Familiar I. 1 Acdo. Núm. Exp. 163/2013.

Munguía Piña Itzel Griselda vs. Del Valle García Leonardo Edwin. Controversias del Orden Familiar I. 2 Acdos. Núm. Exp. 129/2024.

Murillo Carrillo Shiomara Neftalí vs. García García Adrián. Exh. Familiar Exhorto. 1 Acdo. en Exhorto. Núm. Exp. 869/2024 Exh. Remite Encargada del Despacho por M. L. Jdo. Tercero Fam. de la ´Paz Baja California Sur.

Murillo Serafina Hurtado. Sucesorio Familiar 1 Acdo. en Incidente. Núm. Exp. 1017/2014 Tercer Inc. de Remoción de Albacea Promov. por Concepción Roberto Figueroa Hurtado.

Navarro Rosales Elsa Lizbeth vs. González Chona Uriel su Sucesión. Controversias del Orden Familiar I. 1 Acdo. Núm. Exp. 256/2024 Amparo Núm. 348/2024- II.

Ochoa Ochoa Ernesto vs. Sucesorio Familiar Auto 1. 1 Acdo. Núm. Exp. 1055/2011.

Ochoa Ochoa Ernesto. Sucesorio Familiar Auto 5. 4 Acdos. Núm. Exp. 1055/2011 Secc. Segunda.

Olivarez García Martha Patricia vs. Rodríguez Benítez José Ramón. Controversias del Orden Familiar D. 1 Acdo. Núm. Exp. 767/2023 Principal.

Olmos Olvera María de Jesús su Sucesión. Sucesorio Familiar D. 1 Acdo. Núm. Exp. 1267/2021 Cuarta Sección.

Paz Noguez Érika Alejandra vs. Larrañaga Carrasco César Octavio. Controversias del Orden Familiar Auto 2. 2 Acdos. Núm. Exp. 1627/2022 Tomo II del Principal.

Pérez Abreu de la Torre Juan. Sucesorio Familiar Dada. 1 Acdo. Núm. Exp. 2169/2022.

Ramírez Aguilar Carla Carolina vs. Cernas Ayala Pedro. Controversias del Orden Familiar D. 2 Acdos. Núm. Exp. 2087/2022.

Ramírez Cruz Maricela vs. Salas Guerra Gustavo. Exh. Familiar Exhorto. 1 Acdo. en Exhorto. Núm. Exp. 873/2024 Exh. Remite

SOLO CONSULTA
SOLO CONSULTA
SOLO CONSULTA

C. Juez Segundo de Primera Inst. Dtto. Jud. Papantla de Olarde Veracruz.

Ramírez López Román. Sucesorio Familiar K. 1 Acdo. Núm. Exp. 281/2023.

Ramírez Sandoval Diana vs. Sánchez Rivera Elfego Manuel. Exh. Familiar Exhorto. 1 Acdo. en Exhorto. Núm. Exp. 823/2024 Exh. Remite Juez Décimo Fam. Dtto. Jud. de Tlalnepantla Huixquilucan Edomex.

Reséndiz Cuevas Esperanza vs. Trujillo Berrocal Luis Alberto. Exh. Familiar Exhorto. 1 Acdo. en Exhorto. Núm. Exp. 875/2024 Exh. Remite Juez Quinto Fam. Dtto. Jud Ecatepec de Morelos Edomex.

Reyes Campos Pedro. Sucesorio Familiar D. 1 Acdo. Núm. Exp. 1719/2022.

Reyes Morales Griselda su Sucesión. Sucesorio Familiar D. 1 Acdo. Núm. Exp. 721/2024.

Reyes Moreno Ascari vs. Espinoza Ramos María Guadalupe. Controversias del Orden Familiar D. 2 Acdos. Núm. Exp. 1793/2021 Principal.

Reynoso Gómez Eduardo Edmundo vs. Cano Fernández María Dolores. Controversias del Orden Familiar I. 1 Acdo. Núm. Exp. 1163/2009 Amparo Núm. 006/2024- I.

Rincón Sosa Víctor Manuel vs. Gabriel May Ek García Aguilar. Especial Familiar D. 1 Acdo. Núm. Exp. 1789/2018.

Rivera Cavazos Carmen su Sucesión. Sucesorio Familiar Nuevo. 1 Acdo. Núm. Exp. 845/2024.

Rojo García Rosario vs. Reza Franco Alfonso Manuel. Controversias del Orden Familiar D. 1 Acdo. Núm. Exp. 273/2024 Principal.

Romero Tovar Sandra Guadalupe vs. Manuel Octavio Arredondo Franco. Controversias del Orden Familiar D. 1 Acdo. Núm. Exp. 725/2018.

Ruíz Salas María de Jesús vs. Calzada Cabello Ángel. Controversias del Orden Familiar I. 1 Acdo. Núm. Exp. 1427/2004 Inc. para la Cancel. de Pensión Alimenticia.

Salazar del Valle Lucina María Antonieta su Sucesión. Sucesorio Familiar I. 1 Acdo. Núm. Exp. 1327/2023 Amparo Núm. 329/2023- Iii(V).

Salazar del Valle Lucina María Antonieta. Sucesorio Familiar I. 1 Acdo. Núm. Exp. 1327/2023.

Sánchez García Ana Luisa vs. Olvera Rodríguez Erik. Controversias del Orden Familiar 1 Acdo. Núm. Exp. 1847/2023.

Sánchez Luna Maribel vs. Montero Guevara Jorge Luis. Controversias del Orden Familiar D. 1 Acdo. Núm. Exp. 1965/2023 Principal.

Sánchez Martínez Magdalena vs. Domínguez Cruz Fernando Marcos. Especial Familiar D. 1 Acdo. Núm. Exp. 765/2024.

Sandoval Chávez Jerónimo Encarnación. Sucesorio Familiar D. 1 Acdo. Núm. Exp. 1367/2015.

Solórzano García Juana. Sucesorio Familiar D. 1 Acdo. Núm. Exp. 2139/2019.

Suárez Sánchez Daisy Mirella vs. Tejada Barbosa Raúl. Controversias del Orden Familiar Auto 2. 2 Acdos. Núm. Exp. 1509/2022 Inc. de Modificación de Convn. Respecto de Clausula Segunda Conv. Paterno Filiales.

Torreblanca Ruíz Graciela vs. Aubert Pascal Lilián Henri. Controversias del Orden Familiar D. 1 Acdo. Núm. Exp. 393/2024.

Torres Cervantes Mauricio vs. Jaquelíne Cerdeña Hernández. Controversias del Orden Familiar D. 1 Acdo. Núm. Exp. 103/2012 Inc. de Cump. y Modificación de Convenio.

Trejo Pérez Héctor su Sucesión. Sucesorio Familiar Auto 2. 1 Acdo. en Expedientillo. Núm. Exp. 1865/2021.

Trejo Pérez Héctor su Sucesión. Sucesorio Familiar Auto 2. 2 Acdos. Núm. Exp. 1865/2021 Principal.

Trejo Trejo Obdulia vs. Moreno Barrera Zitlalkoatl. Controversias del Orden Familiar D. 1 Acdo. en Cuadernillo. Núm. Exp. 2169/2018 Tomo II.

Uribe Encarnación. Sucesorio Familiar 1 Acdo. Núm. Exp. 1599/2007 Inc. de Remoción de Albacea.

Uribe Rodríguez Miguel y Ma. de Los Ángeles Mendizábal Díaz. Test. D. 1 Acdo. Núm. Exp. 305/2000.

Vallejo Díaz Antonio. Sucesorio Familiar D. 1 Acdo. Núm. Exp. 1187/2023.

Vázquez Montes Laura su Sucesión. Sucesorio Familiar D. 1 Acdo. Núm. Exp. 1659/2021 Principal.

Zamora Jaramillo Nancy Janai vs. Abel Isaac Pérez López. Controversias del Orden Familiar D. 1 Acdo. Núm. Exp. 2111/2019.

Zamora Jaramillo Nancy Janai vs. Abel Isaac Pérez López. Controversias del Orden Familiar D. 1 Acdo. en Incidente. Núm. Exp. 2111/2019 Inc. de Reduc. de Pensión Alimenticia.

Zamora Herrera Jorge vs. Huesca Lozada Sandra Edith. Controversias del Orden Familiar D. 2 Acdos. Núm. Exp. 1845/2023.

Zavala Méndez Patricia. Sucesorio Familiar D. 1 Acdo. Núm. Exp. 365/2016.

De la Fuente Almeida Froylan vs. Rodríguez Ibarra María del Carmen. Especial Familiar 1 Acdo. Núm. Exp. 561/2020 Inc. de Pensión Compensatoria.

De la Fuente Almeida Froylan vs. Rodríguez Ibarra María del Carmen. Especial Familiar D. 1 Acdo. Núm. Exp. 561/2020 Inc. de Liquidación de la Sociedad Conyugal.

NO PUBLICADOS

Padrón Hernández Abigail. Controversias del Orden Familiar I. 1 Acdo. Núm. Exp. 499/2024 Principal.

AUDIENCIA

Bello Quiroz Manuel vs. Quintanar María de Jesús. Aud. 272 B Convn. Unificado Especial Familiar. 1 audiencia. Núm. Exp. 1843/2023.

Flores Martínez Alejandro. Aud. 790- D Sucesorio Familiar. 1 audiencia. Núm. Exp. 1853/2023.

Ruíz Hernández José Ricardo su Sucesión. Aud. 801- D Sucesorio Familiar. 1 audiencia. Núm. Exp. 2217/2023.

Trillo Muñoz Mauricio Alonso vs. Manzano Borjas María Tania. 272 B Sent. Especial Familiar. 1 audiencia. Núm. Exp. 1713/2023.

SENTENCIAS DEFINITIVAS DEL 17 DE MAYO DEL 2024

Aróntes Romero Eduardo Miguel vs. Pareja Espiridion Nincy Jazmín. Especial Familiar Sent. Def. 1 Núm. Exp. 275/2024

SENTENCIAS INTERLOCUTORIAS

Campos Matamoros Martha Patricia. Sucesorio Familiar Sent. Interl. 1 Núm. Exp. 1981/2023

Polo Soto Graciela. Sucesorio Familiar Sent. Interl. 1 Núm. Exp. 1879/2023

LA CONCILIADORA POR MINISTERIO DE LEY:

LIC. ADRIANA GRANADOS SÁNCHEZ

SECRETARÍA "B"

ACUERDOS DEL 17 DE MAYO DEL 2024

Acuña Angles Víctor. Sucesorio Familiar 1 Acdo. Núm. Exp. 874/2023.

Aguilar López Guadalupe vs. Cuatepotzo Grandez Luis Eduardo. Exh. Familiar Exhorto. 1 Acdo. en Exhorto. Núm. Exp. 794/2024 Exh. Remite C. Juez Sexto Fam. Dtto. Jud. de Nezahualcóyotl de Chimalhuacán Edomex.

Alba Jiménez Saúl su Sucesión. Sucesorio Familiar K. 1 Acdo. Núm. Exp. 660/2024.

Alevizos L Richard Bamberger vs. Olivares Rivera Lilia Adriana. Controversias del Orden Familiar K. 1 Acdo. Núm. Exp. 1132/2023.

Alevizos L Richard Bamberger vs. Olivares Rivera Lilia Adriana. Controversias del Orden Familiar K. 1 Acdo. Núm. Exp. 1132/2023 Inc. de Pago Retroactivo de Pensión Alimenticia.

Alfaro Salinas Xóchitl Virginia vs. Robles Guerrero Arturo. Alim. Comparec. 1 Acdo. Núm. Exp. 1458/2006.

Alonso Lira Aidée Alejandra vs. Aparicio Trujillo Natanael. Especial Familiar K. 1 Acdo. Núm. Exp. 196/2024.

Amacosta Muñoz Liliana Verónica vs. Gonzalo Castan Castillo. Controversias del Orden Familiar K. 1 Acdo. Núm. Exp. 292/2015.

Arias Núñez Gloria Milena vs. Alavaro Gómez Rodríguez. Controversias del Orden Familiar K. 1 Acdo. Núm. Exp. 542/2019.

Arredondo Tototzintle Marcos Roberto vs. López Zamora Ana Karina. Controversias del Orden Familiar K. 1 Acdo. Núm. Exp. 884/2022.

Arriaga Becerra Esperanza su Sucesión. Sucesorio Familiar K. 1 Acdo. Núm. Exp. 88/2024.

Ayala García Marisol vs. Cervantes López Miguel Alejandro. Controversias del Orden Familiar K. 1 Acdo. Núm. Exp. 1842/2009 Inc. de Incremento de Pensión Alimenticia.

Ayala Robles José. Sucesorio Familiar K. 2 Acdos. Núm. Exp. 560/2008.

Bandoli Luciana vs. Mario Alfredo Viveros Barragán. Controversias del Orden Familiar K. 1 Acdo. Núm. Exp. 836/2020.

Barrera González Alma Rosa vs. Mata Gutiérrez Adán. Exh. Familiar K. 1 Acdo. Núm. Exp. 1352/2019.

SOLO CONSULTA
SOLO CONSULTA
SOLO CONSULTA

Barrientos Delgadillo Enrique vs. Martínez López María de Lourdes. Especial Familiar K. 2 Acdos. Núm. Exp. 208/2024.
Blancas Reyes Silvestre. Sucesorio Familiar K. 1 Acdo. Núm. Exp. 1896/2023.
Camarena Rodríguez Brenda vs. López Marín Ner Adir. Exh. Familiar Exhorto. 1 Acdo. en Exhorto. Núm. Exp. 874/2024 Exh. Remite Srio. Acdos. Jdo. Fam. Tlalnepantla de Naucalpan de Juárez Edomex.
Camarillo Orozco Irais vs. Sol Romero Crhistian Omar. Controversias del Orden Familiar 3 Acdos. en Incidente. Núm. Exp. 1726/2011 Inc. de Cesación de Pensión Alim. y Cambio de Guard y Cust.
Campos Salcedo Jesús Ricardo. Sucesorio Familiar 1 Acdo. Núm. Exp. 1916/2016 Tomo II.
Campos Sánchez Linda Paola vs. Castellanos López Javier. Controversias del Orden Familiar K. 1 Acdo. Núm. Exp. 1986/2022 Principal.
Castañeda Osnaya Luis. Int. K. 1 Acdo. Núm. Exp. 1576/2009.
Cedillo Garduño Daniel Ulises vs. Elsa Alejandra Alba Ponce. Especial Familiar 1 Acdo. Núm. Exp. 1660/2019.
Coria Rodríguez Macedonio. Sucesorio Familiar Aud. 790. 1 Acdo. Núm. Exp. 1088/2023.
Corro Hidalgo Ángel. Sucesorio Familiar K. 1 Acdo. Núm. Exp. 142/2022.
Cruz Montiel Uriel Abraham vs. González Flores Daniela. Especial Familiar K. 2 Acdos. Núm. Exp. 550/2024.
Enciso González Karla Vanessa vs. Robertson Paredes Luis Daniel. Controversias del Orden Familiar K. 1 Acdo. Núm. Exp. 1464/2023.
Escobar Rosas María Esther su Sucesión. Sucesorio Familiar K. 1 Acdo. Núm. Exp. 294/2024.
Fierro Huerta José Alejandro vs. Martínez Vera Rocío. Especial Familiar Dada Cuenta. 1 Acdo. en Incidente. Núm. Exp. 882/2018 Inc. de Cumpliiento de Convn. Judicial.
Figueroa Antonio Leticia. Sucesorio Familiar K. 1 Acdo. Núm. Exp. 1818/2018.
Franco Medina Raymundo Iván vs. Érika López Ramírez. Especial Familiar K. 1 Acdo. Núm. Exp. 340/2019.
Franco Jiménez Silvia Guillermina. Sucesorio Familiar 2 Acdos. Núm. Exp. 570/2022.
García Escobar Verónica vs. Corona Morales César Daniel. Controversias del Orden Familiar K. 1 Acdo. Núm. Exp. 370/2024.
García González Jorge. Sucesorio Familiar Aud. 790. 1 Acdo. Núm. Exp. 1540/2022.
Gómez Romero Úrsula su Sucesión. Sucesorio Familiar 1 Acdo. Núm. Exp. 1650/2023 Secc. Segunda.
González Santiago Ana Sofía vs. Luis Sergio Pulido Leyte. Especial Familiar 2 Acdos. Núm. Exp. 2272/2019.
González Pimentel María Graciela. Juris. Voluntaria Familiar 1 Acdo. Núm. Exp. 66/2012 Tomo II.
Granados Aguilar Amado Salvador. Sucesorio Familiar 1 Acdo. Núm. Exp. 656/2022.
Gómez Cervantes Gabriela Beatriz y Ricardo Alberto Abreum Lara. Div. Vol. K. 1 Acdo. Núm. Exp. 1248/1999.
Hernández Carrasco Javier vs. Porrás Barrera Adlay Margarita. Controversias del Orden Familiar K. 1 Acdo. Núm. Exp. 134/2024.
Hernández Gutiérrez Emanuel Trinidad vs. Nelly Dinorah Martínez Valadez. Controversias del Orden Familiar 1 Acdo. en Otros. Núm. Exp. 422/2015 Tomo III.
Herrera Domínguez Cleotilde. Sucesorio Familiar K. 1 Acdo. Núm. Exp. 650/2023.
Lemus Bañuelos Andrés su Sucesión. Sucesorio Familiar 1 Acdo. Núm. Exp. 1114/2022 Secc. Cuarta.
Linares Alanis Adriana María vs. Luis Elías Flores Longoria. Cont. Ord. Fam. K. 4 Acdos. Núm. Exp. 1418/2009.
López Castañeda Érika vs. Cortés Martínez Enrique. Controversias del Orden Familiar K. 1 Acdo. Núm. Exp. 1798/2023 Principal.
López Jiménez Laura y Olivar Montero Alan. Controversias del Orden Familiar 1 Acdo. Núm. Exp. 1048/2023.
Loya del Hoyo Luis Alphonso Gabriel vs. Ayajaira Becerra Aceves. Controversias del Orden Familiar 1 Acdo. en Incidente. Núm. Exp. 2352/2014 Inc. de Guarda y Custodia.
Martínez Gallardo Crescencia. Sucesorio Familiar 1 Acdo. en Expedientillo. Núm. Exp. 1418/1978 Expedientillo.
Martínez Martínez Evangelina su Sucesión. Sucesorio Familiar K. 1 Acdo. Núm. Exp. 462/2024.
Martínez Mendoza Martha Sindy. Ord. Civil Familiar Billete. 1 Acdo. Núm. Exp. 708/2015 Tomo II.
Martínez y Olvera Tomás su Sucesión. Sucesorio Familiar K. 1 Acdo. Núm. Exp. 98/2024.
Masuoka Ito Cristina vs. Salvador Sashida Eloy Heriku. Exh. Familiar Exhorto. 1 Acdo. en Exhorto. Núm. Exp. 868/2024 Exhoto Remite C. Juez Octavo Fam. del Partido Jud. Queretaro.
Medina de la Rosa Marelin vs. Vázquez Zamora Alan Raúl Michel. Especial Familiar 1 Acdo. Núm. Exp. 408/2024.
Méndez Pichardo Martha Manuela vs. Téllez García Felipe. Especial Familiar K. 1 Acdo. Núm. Exp. 1778/2023.
Mendoza Inada Akiko Elizabeth y Coello Manuell Manuel Alejandro. Juris. Voluntaria Familiar K. 2 Acdos. Núm. Exp. 570/2024.
Mendoza Rangel María Guadalupe. Sucesorio Familiar 1 Acdo. Núm. Exp. 246/2023.
Mendoza Rayón Arizaid Isabel vs. Carmona Flores Ulises. Controversias del Orden Familiar 1 Acdo. Núm. Exp. 152/2024 Principal.
Miramontes Romero Roberto su Sucesión. Sucesorio Familiar K. 1 Acdo. Núm. Exp. 1076/2021 Principal.
Mondragón Sánchez Víctor Alfredo. Sucesorio Familiar K. 1 Acdo. Núm. Exp. 586/2023.
Muñoz Alba María Cristina vs. Rodríguez Abarca Francisco Javier. Controversias del Orden Familiar 4 Acdos. Núm. Exp. 1290/2022.
Muñoz Cortés Elsa vs. Raya Salinas Víctor Manuel. Especial Familiar K. 1 Acdo. Núm. Exp. 878/2023.
Ortiz Díaz Noemí vs. Barcelo Rodríguez Maikel Yordan. Especial Familiar K. 1 Acdo. Núm. Exp. 88/2023.
Ortiz González Enriqueta. Sucesorio Familiar K. 1 Acdo. Núm. Exp. 220/2015.
Pérez Palma Mariana Elizabeth vs. García González Abelardo. Controversias del Orden Familiar 1 Acdo. Núm. Exp. 1730/2011 Vía de Apremio Ejecc. de Sentencia.
Pérez Trejo Martha vs. Hernández Hernández Adolfo. Controversias del Orden Familiar K. 1 Acdo. Núm. Exp. 1956/2019.
Peñaloza de Jesús Elisa vs. Eduardo Rojano Mercado. Controversias del Orden Familiar K. 1 Acdo. en Incidente. Núm. Exp. 1228/2006 Inc. de Cancel. de Pensión Alimenticia en contra de Eduardo Rojano Peñaloza.
Peñaloza de Jesús Elisa vs. Eduardo Rojano Mercado. Controversias del Orden Familiar K. 1 Acdo. en Incidente. Núm. Exp. 1228/2006 Inc. de Cancel. de Pensión Alimenticia Keren Elisa Rojano Peñaloza.
Pica Placier Thelma su Sucesión. Sucesorio Familiar 2 Acdos. Núm. Exp. 428/2024.
Ramírez Lozano Juana vs. Morales Castillo Martín Luis. Controversias del Orden Familiar K. 1 Acdo. Núm. Exp. 2244/2012.
Ramírez Flores Marcela vs. Lara García Miguel Ángel. Controversias del Orden Familiar K. 1 Acdo. Núm. Exp. 254/2023.
Ramírez Pacheco Elizabeth vs. Cabrera Heredia Juan Carlos. Alim. Comparec. 1 Acdo. Núm. Exp. 1398/2005.
Ramos Guerra Ricardo vs. Flores Meneses Marieva. Especial Familiar K. 1 Acdo. Núm. Exp. 568/2015 Inc. de Reduc. de Pensión Alimenticia.
Ramos Guerrero Ricardo vs. Marieva Flores Meneses. Especial Familiar K. 1 Acdo. Núm. Exp. 568/2015.
Rangel Huesca Gabriela vs. Buendía Pérez Marcos de Jesús. Controversias del Orden Familiar K. 2 Acdos. en Incidente. Núm. Exp. 1024/2006 Bis. 2 Inc. de Cancel. de Pensión Alimenticia en contra de Kanakuri Buendía Rangel.
Rioja Sánchez Gabriel vs. Pérez Lara Shurisaday Yaninne. Controversias del Orden Familiar 3 Acdos. Núm. Exp. 784/2024.
Rivero García María Guadalupe. Sucesorio Familiar audiencia. 1 Acdo. Núm. Exp. 736/2023.
Rodales Pérez Juan. Sucesorio Familiar K. 1 Acdo. Núm. Exp. 538/2022.
Rodríguez Ruíz María Cruz. Sucesorio Familiar 2 Acdos. Núm. Exp. 1214/2020 Secc. Segunda.
Rubio Pacheco Carlos Alberto vs. Rubio José. Controversias del Orden Familiar 1 Acdo. Núm. Exp. 1210/2019.
Ruíz Pérez Francisco Javier su Sucesión. Sucesorio Familiar K. 1 Acdo. Núm. Exp. 1928/2023.
Sánchez y Escobar Miguel su Sucesión y Sánchez Escobar Miguel su Sucesión. Sucesorio Familiar 2 Acdos. Núm. Exp. 1824/2021 Segunda Secc. Inventario y Avaluo.
Santos Esquivel Mónica vs. Carrasco Eleno Alejandro Eduardo. Especial Familiar K. 1 Acdo. Núm. Exp. 1300/2022.
Secreto. Juris. Voluntaria Familiar 1 Acdo. Núm. Exp. 2114/2023.
Suárez Valdés Manuel. Test. 1 Acdo. Núm. Exp. 794/1979.

SOLO CONSULTA
SOLO CONSULTA
SOLO CONSULTA

Téllez Olivares Dulce Estela vs. Silverio Hernández Jaime. Especial Familiar 1 Acdo. Núm. Exp. 648/2024.
Velázquez Ruíz Guillermina su Sucesión. Sucesorio Familiar 1 Acdo. Núm. Exp. 1718/2021 Principal.
Vicent Acquavella Jaimes vs. Nejapa Alonso María del Rocío. Especial Familiar K. 1 Acdo. Núm. Exp. 252/2024.
De la Cruz Sánchez Paulina Jovana vs. Cruz Hernández Luis Alberto. Controversias del Orden Familiar 1 Acdo. Núm. Exp. 878/2024 Principal.
MAL PUBLICADOS
Román Flores Adolfo vs. Bolaños Vaca Mariana Giselle. Especial Familiar 1 Acdo. Núm. Exp. 2158/2023.
NO PUBLICADOS
Bonilla López Dulce María vs. Torres Chávez Leonardo. Especial Familiar 1 Acdo. Núm. Exp. 1648/2022 Inc. de Compensación Económica.
Ibáñez Suárez Eduardo. Juris. Voluntaria Familiar 1 Acdo. Núm. Exp. 532/2024.
Loya del Hoyo Luis Alphonso Gabriel vs. Ayajaira Becerra Aceves. Controversias del Orden Familiar 3 Acdos. en Incidente. Núm. Exp. 2352/2014 Inc. de Guarda y Custodia.
Montalvo Medina Jesús vs. Montalvo Vázquez Fabiola Cristina y Montalvo Vázquez Judith Araceli y Montalvo Vázquez Ana Laura. Controversias del Orden Familiar No Publicado. 1 Acdo. Núm. Exp. 766/2024.

SENTENCIAS DEFINITIVAS DEL 17 DE MAYO DEL 2024

Molina Díaz Alma Leticia vs. Carrillo Zavala José Antonio. Especial Familiar Sent. Def. 1 Núm. Exp. 2226/2023
Ruíz Chávez Hermelinda vs. Valdéspino Moyotl Sergio. Especial Familiar Sent. Def. 1 Núm. Exp. 240/2024

SENTENCIAS INTERLOCUTORIAS

Ambrosio Hernández Yanet Diana. Sucesorio Familiar Sent. Interl. 1 Núm. Exp. 1042/2023
Estrada García Óscar. Sucesorio Familiar Sent. Interl. 1 Núm. Exp. 76/2022

LA SECRETARIA DE ACUERDOS
LIC. MARGOT KARINA BARROSO CASILLAS

DÉCIMO DE LO FAMILIAR

SECRETARÍA "A"
ACUERDOS DEL 17 DE MAYO DEL 2024

Arenas Rojas Naidelin vs. Luna Ramírez Rafael. Controversias del Orden Familiar 1 Acdo. Núm. Exp. 737/2023.
Ayala César María Luisa. - vs. Raúl Reséndiz Hernández. -. Especial Familiar 1 Acdo. Núm. Exp. 151/2024.
Barajas Loa Margarita. Sucesorio Familiar 2 Acdos. Núm. Exp. 477/2023.
Barriga Sánchez Gerardo vs. Liliana María Maguey González. Especial Familiar 1 Acdo. Núm. Exp. 1021/2022.
Becerra Anaya Laura vs. Miguel Ángel Malagón Montalvo. Controversias del Orden Familiar 1 Acdo. Núm. Exp. 985/2023.
Becerra Pitayo Karla Érika vs. Rafael Meza Oceguera. Especial Familiar 1 Acdo. Núm. Exp. 1607/2023.
Bustamante González Ana Paola. Juris. Voluntaria Familiar 1 Acdo. Núm. Exp. 1299/2023.
Camargo Hernández Cándida. Azpetia Larios Francisco vs. Solís Ortiz Francisca. Controversias del Orden Familiar 1 Acdo. Núm. Exp. 927/2020 Tomo II.
Cervantes Morales Jennifer Laura vs. Aarón Ventura Alonso. Controversias del Orden Familiar 1 Acdo. Núm. Exp. 1939/2023.
Collado Peña Susana Patricia vs. Valerio Escamilla Andrés. Controversias del Orden Familiar 1 Acdo. Núm. Exp. 713/2024.
Córdova Amézcua Danna Paola vs. Gersson Xavier Córdova Vargas. Controversias del Orden Familiar 1 Acdo. Núm. Exp. 1983/2023.
Cortés Jiménez Tiburcio su Suc. Sucesorio Familiar 1 Acdo. Núm. Exp. 623/2024.
Cortés Pérez Jorge vs. Laura Liliana Contreras Gutiérrez. Controversias del Orden Familiar 2 Acdos. Núm. Exp. 1093/2022.
Delgado Ruíz Gerardo. su Suc. Sucesorio Familiar 1 Acdo. en Otros. Núm. Exp. 857/2023 Secc. Segunda.
Domínguez González Renata vs. Cataño Herrera Guillermo. Controversias del Orden Familiar 1 Acdo. Núm. Exp. 283/2023.
Español Calixtro Miguel Ángel vs. Velázquez Roldán Yuritzi Nayeli. Controversias del Orden Familiar 1 Acdo. Núm. Exp. 1677/2023.
Espinoza Carballo Carla Elizabeth. - vs. Ariel Hernández Soto. -. Especial Familiar 1 Acdo. Núm. Exp. 289/2024.
Estrada Santana Ivon vs. Ramos Mata David. Controversias del Orden Familiar 1 Acdo. Núm. Exp. 457/2024.
Galicia Arellano Adriana Iliana vs. Godínez Ayala Christian Víctor. Alim. Comparec. 1 Acdo. Núm. Exp. 993/2007.
Galindo Ríos Rafael Eumir vs. Nancy Evelyn Loza Rivas. Controversias del Orden Familiar 2 Acdos. Núm. Exp. 545/2022 Tomo III.
Gamboa Jiménez Javier vs. Pérez Hernández Claudia Ivonne. Especial Familiar 1 Acdo. Núm. Exp. 1911/2022.
García Virueta Sindy Elsy vs. Lucero Sanvicente José Damián. Ord. Civil Familiar 2 Acdos. Núm. Exp. 663/2006.
González Vargas María de Jesús Felipa. su Suc. Sucesorio Familiar 1 Acdo. Núm. Exp. 849/2023.
González Delgado Petra. Sucesorio Familiar 1 Acdo. en Incidente. Núm. Exp. 151/2022 Remoción de Albacea.
Gutiérrez Juárez Liliana vs. Alfonso César Ramírez Palma. Especial Familiar 1 Acdo. Núm. Exp. 717/2003.
Gutiérrez Vallejo Oliva (su Suc). Sucesorio Familiar 1 Acdo. en Otros. Núm. Exp. 879/2020 Secc. Cuarta.
Guzmán Luna Lillit Guadalupe vs. Guzmán Hernández Enrique. Controversias del Orden Familiar 1 Acdo. Núm. Exp. 815/2024.
Hernández Sánchez José Lauro su Sucesión. Sucesorio Familiar 1 Acdo. Núm. Exp. 617/2024.
Hernández Velázquez Benjamín. - vs. Alba Karen Coral Matías. -. Especial Familiar 1 Acdo. Núm. Exp. 595/2024.
Juárez Esparza Enrique su Suc. -. Sucesorio Familiar 1 Acdo. Núm. Exp. 949/1994.
Laguna Gómez Ruth Sarai vs. Soriano Navarro José Abraham. Controversias del Orden Familiar 1 Acdo. Núm. Exp. 825/2024.
López Chavarría Alma Delia. - vs. Cristian Adrián Pérez Vázquez. Especial Familiar 1 Acdo. en Incidente. Núm. Exp. 2151/2023 Inc. de Régimen de Visitas y Convivencias.
Luis Eduardo Cruz Medina. -. Juris. Voluntaria Familiar 2 Acdos. Núm. Exp. 529/2024.
Madrigal Pallares Humari Angélica vs. Valdez Martínez Jesús Arturo. Especial Familiar 1 Acdo. Núm. Exp. 229/2024.
Martínez Torres Verónica vs. Hernández Narcizo Diego de Jesús. Controversias del Orden Familiar 1 Acdo. Núm. Exp. 81/2023.
Mendoza Chávez María del Rosario su Suc. -. Sucesorio Familiar 1 Acdo. Núm. Exp. 339/2024.
Mendoza Ponce de León Vanessa Shantal vs. Arellano Rodríguez Emmanuel. Controversias del Orden Familiar 2 Acdos. Núm. Exp. 681/2024.
Meneses Luna Miguel Ángel. su Suc. Sucesorio Familiar 1 Acdo. Núm. Exp. 2189/2023.
Montor Pioquinto Mirna vs. Ramírez Garfias Ricardo. Controversias del Orden Familiar 1 Acdo. Núm. Exp. 697/2024.
Morales Guadalupe vs. Aarón Ventura Alonso. Controversias del Orden Familiar 2 Acdos. Núm. Exp. 535/2020 Bis. 1 Tomo II.
Morales Juárez Mónica Beatriz vs. Miranda Yerena Víctor Alfonso. Controversias del Orden Familiar 1 Acdo. en Otros. Núm. Exp. 1011/2020 Tomo II.
Murillo Medina Héctor. Especial Familiar 1 Acdo. en Incidente. Núm. Exp. 2037/2018 Ejecc. de Sentencia.
Olmos Ortega Mariana vs. Martínez Guzmán Miguel Ángel. Controversias del Orden Familiar 1 Acdo. en Incidente. Núm. Exp. 119/2009 Cancel. de Pensión Alimenticia II.
Olvera Mendoza María Fernanda. - vs. Fabián Carlos Olvera Alarcón. Controversias del Orden Familiar 3 Acdos. Núm. Exp. 807/2023.
Osorio Guerrero Nancy Patricia vs. Jonathan Jesús Ayala Linas. Controversias del Orden Familiar 3 Acdos. Núm. Exp. 1665/2023.
Pacheco Bello Rosa Iris vs. Víctor Manuel Calderón López. Especial Familiar 1 Acdo. en Incidente. Núm. Exp. 587/2021 Cambio de Guarda y Custodia.
Padilla Garcés Álvaro su Sucesión. Sucesorio Familiar 1 Acdo. Núm. Exp. 2169/2022.
Plata Medina Johana Itzel vs. Luis Gerardo Badillo Gómez. Controversias del Orden Familiar 1 Acdo. Núm. Exp. 1199/2023.
Rock Fernández Yolanda su Suc. -. Sucesorio Familiar 1 Acdo. Núm. Exp. 547/2024.
Rodríguez Cortés Jazmín vs. Hernández Carrera Luis Gustavo. Controversias del Orden Familiar 1 Acdo. Núm. Exp. 873/2024.

SOLO CONSULTA
SOLO CONSULTA
SOLO CONSULTA

Rodríguez García Erasto. - vs. Brenda Guzmán Hernández. -. Especial Familiar 2 Acdos. Núm. Exp. 463/2024.
Sánchez Magdaleno Diana vs. Sánchez Cruz Efraín. Controversias del Orden Familiar 2 Acdos. en Incidente. Núm. Exp. 1367/2021 Cambio de Guarda y Custodia y Cancel. de Pensión Alimenticia.
Sánchez Ramírez Lorenzo su Suc. -. Sucesorio Familiar 1 Acdo. Núm. Exp. 399/2024.
Sánchez Sam Miguel Yessenia vs. Juan Manuel Moreno Rincón. Controversias del Orden Familiar 1 Acdo. Núm. Exp. 1907/2023.
Santillán Borja Marisol vs. Oswaldo Sánchez Quiroz. Controversias del Orden Familiar 1 Acdo. en Incidente. Núm. Exp. 563/2008 Inc. de Cese y Cancel. de Pens. Alim.
Tepepa López María del Pilar vs. José Ángel Gómez Meza. Controversias del Orden Familiar 1 Acdo. Núm. Exp. 1929/2023.
Torres Padilla Nayeli vs. Antonio Castañeda Moreno. Especial Familiar 2 Acdos. en Incidente. Núm. Exp. 533/2019 Guarda y Custodia, Régimen de Visitas Y Convivencias y Alimentos.
Trejo Castañeda Javier Iván vs. Cruz Meléndez Karla Adriana. Controversias del Orden Familiar 1 Acdo. Núm. Exp. 831/2024.
Uranga Chávez Baudelina (su Sucesión). Sucesorio Familiar 1 Acdo. en Incidente. Núm. Exp. 1013/2009 Bis. 1 Inc. de Remoción de Albacea II.
Uribe Herrera Francisco Javier su Suc. Sucesorio Familiar 1 Acdo. Núm. Exp. 1419/2023.
Valles Péticholis Niriam Chantal- vs. Loyola Avilez Daniel Iván. Controversias del Orden Familiar 1 Acdo. Núm. Exp. 191/2024.
Varas Domínguez Martín vs. Laura Dolores Malváez Domínguez. Especial Familiar 1 Acdo. Núm. Exp. 1487/2023.
Vega Herrera Rafael. su Suc. Sucesorio Familiar 1 Acdo. Núm. Exp. 331/2022.
Zarzoza Almaguer Grecia Estefania vs. Lerma Villagrán Luis Daniel. Controversias del Orden Familiar 1 Acdo. Núm. Exp. 141/2020.
NO PUBLICADOS
Alvarado Sánchez Martha Alicia. Juris. Voluntaria Familiar 1 Acdo. en Expedientillo. Núm. Exp. 485/2007 Tomo II.
Galindo Ríos Rafael Eumir vs. Nancy Evelyn Loza Rivas. Controversias del Orden Familiar 2 Acdos. Núm. Exp. 545/2022 Tomo III.
González Delgado Petra. Sucesorio Familiar 2 Acdos. en Incidente. Núm. Exp. 151/2022 Remoción de Albacea.
Hurtado Velázquez Florencio (su Sucesión). Sucesorio Familiar 1 Acdo. en Otros. Núm. Exp. 359/2019 Secc. Segunda.
Lastiri Romero Raúl su Suc. Sucesorio Familiar 1 Acdo. Núm. Exp. 1667/2023.
Plata Medina Johana Itzel vs. Luis Gerardo Badillo Gómez. Controversias del Orden Familiar 4 Acdos. Núm. Exp. 1199/2023.
Quiroz Patiño Erik Alberto vs. Diana Coronado Bgalderas. Controversias del Orden Familiar 2 Acdos. en Otros. Núm. Exp. 2001/2021 Tomo II.
Sánchez Navarro Carlos Elihu vs. Campos Cruz Karla Janina. Controversias del Orden Familiar 1 Acdo. Núm. Exp. 179/2020.
AUDIENCIA
García Márquez Luz María (su Sucesión. Aud. 805 Sucesorio Familiar. 1 audiencia. Núm. Exp. 407/2019.
Malo Cuenca Enrique su Suc. -. Aud. 801 Sucesorio Familiar. 1 audiencia. Núm. Exp. 2117/2023.

LA SECRETARIA DE ACUERDOS
LIC. VANESSA SOLANO PEREZ

SECRETARÍA "B"
ACUERDOS DEL 17 DE MAYO DEL 2024

Abad Alva Virginia. su Suc. Sucesorio Familiar 1 Acdo. Núm. Exp. 1382/2022.
Amador Fragoso José Javier vs. Correa Guzmán Brenda Lizbeth. Controversias del Orden Familiar 1 Acdo. Núm. Exp. 1580/2022.
Asencio Gamez Patricia Alicia vs. Mario Correa Saucedo. Div. Incausado 1 Acdo. Núm. Exp. 1402/2011.
Becerril Jiménez Ivonne vs. Galicia Garcés Alejandro Leopoldo. Ord. Civil Familiar 1 Acdo. Núm. Exp. 760/2024.
Bernal Zárate Sergio Celso. Sucesorio Familiar 1 Acdo. en Otros. Núm. Exp. 1142/2017 Secc. Segunda.
Castro Cruz Ilse Janette vs. Ramos Jiménez Brayan Fernando. Controversias del Orden Familiar 1 Acdo. Núm. Exp. 906/2020.
Chimalpopoca Romero Nicolasa su Suc. -. Sucesorio Familiar 1 Acdo. Núm. Exp. 46/2024.
Cordero Lara Perfecto. Sucesorio Familiar 1 Acdo. Núm. Exp. 1542/2014.
Corona Flores Telesforo (su Sucesión) vs. Sucesorio Familiar 1 Acdo. en Incidente. Núm. Exp. 1814/2016 Inc. de Falta de Personalidad.
Corona Ortiz Elena. su Suc. Sucesorio Familiar 1 Acdo. Núm. Exp. 778/2021.
Correa Mejía Alejandra Jeovanna vs. García Basilio Fernando. Controversias del Orden Familiar 1 Acdo. Núm. Exp. 802/2024.
Cruz Ruíz María Yazmín vs. Valdés Magaña José Antonio. Controversias del Orden Familiar 1 Acdo. Núm. Exp. 642/1998 Principal.
Delgado García Isabel vs. Vargas Samperio Francisco. Especial Familiar 1 Acdo. Núm. Exp. 1510/2022.
Díaz Chávez Nancy Paulina vs. Nagore Velázquez Sergio. Controversias del Orden Familiar 1 Acdo. Núm. Exp. 14/2019.
Flores Nava Abigail vs. Rodriguez Alquicira Raúl. Especial Familiar 1 Acdo. Núm. Exp. 214/2024.
Flores Vasconcelos Karina vs. González Muñoz Gustavo. Exp. Familiar 1 Acdo. Núm. Exp. 930/2020.
García Diana Eugenia Avilés vs. Soriano Frías Javier Enrique su Sucesión. Controversias del Orden Familiar 1 Acdo. en Amparo. Núm. Exp. 1170/2023 Amparo 985/2023.
Gertz Loizaga Victoria Samantha vs. Antuñano Olvera Julián. Especial Familiar 1 Acdo. en Incidente. Núm. Exp. 872/2020 Inc. de Fijación de Pensión Alimenticia Def. y Declar. de Descudio y Abandono.
Gómez de Velasco Guerrero Fernando Armando (su Suc). Sucesorio Familiar 1 Acdo. Núm. Exp. 1196/2020.
Gomora Vega Justo su Sucesión. Sucesorio Familiar 1 Acdo. Núm. Exp. 826/2024.
González López Ramona su Suc. Sucesorio Familiar 1 Acdo. en Otros. Núm. Exp. 1470/2023 Segunda Sección.
González Lugo María de Los Ángeles vs. Juan Carlos Zamora García. Especial Familiar 1 Acdo. en Incidente. Núm. Exp. 1712/2022 Inc. de Rendición de Cuentas.
González Méndez Pablo vs. Jéssica Soto García. Ord. Civil Familiar 1 Acdo. Núm. Exp. 634/2020.
González Nieto Guillermo vs. Ibarra González Elba. Especial Familiar 1 Acdo. Núm. Exp. 144/2023.
González Pérez Sandi Martha Elba vs. Rovar de la Torre Jesús Salvador. Especial Familiar 1 Acdo. Núm. Exp. 1590/2018.
Hernández Suárez Yolanda su Sucesión. Sucesorio Familiar 1 Acdo. Núm. Exp. 1368/2021.
Jarillo Santos Berenice vs. Suárez Ramírez Luis. Controversias del Orden Familiar 2 Acdos. en Incidente. Núm. Exp. 680/2006 Inc. de Cancel. de Pensión Alimenticia.
Jiménez Hernández Jacqueline vs. Luna Pérez David Gabriel. Controversias del Orden Familiar 2 Acdos. Núm. Exp. 1392/2017 Tomo III Principal.
Lagunas Piedras Josefa. - vs. J Jaime Guadalupe Totrres González. -. Controversias del Orden Familiar 1 Acdo. Núm. Exp. 418/2024.
Lehmans González Carlos Alberto vs. De Lucio Cruz Yesenia Guadalupe. Controversias del Orden Familiar 1 Acdo. Núm. Exp. 830/2024.
Lozano Pérez Nancy Andrea vs. Flores Blancas Vianney Abiram. Controversias del Orden Familiar 1 Acdo. Núm. Exp. 40/2024.
Ma. de Jesús Béjar Ramírez vs. José de Jesús Barrón Botello. Controversias del Orden Familiar 1 Acdo. Núm. Exp. 278/2002 Principal.
Maldonado Hernandez María del Refuguio. Sucesorio Familiar 1 Acdo. en Incidente. Núm. Exp. 1506/2014 Inc. de Remoción de Albacea del 25abril2024.
Martínez Martínez Sara vs. Omar París Zavala Ugalde. Controversias del Orden Familiar 1 Acdo. Núm. Exp. 1358/2023.
Martínez y Martínez José Roberto (su Suc.). Sucesorio Familiar 1 Acdo. Núm. Exp. 1502/2019.
Mendoza Escamilla Julio. su Suc. Sucesorio Familiar 1 Acdo. en Otros. Núm. Exp. 1650/2021 Cuarta Sección.
Murillo Reyes José Alberto vs. Virginia Olascoaga Serrano. Especial Familiar 1 Acdo. en Expedientillo. Núm. Exp. 3100/1981.
Orea Romero Eric Francisco (su Suc). Sucesorio Familiar 1 Acdo. Núm. Exp. 1700/2019.
Pozo Pérez Maricela Griselda vs. Romero Tenorio José Nemesio. Especial Familiar 1 Acdo. Núm. Exp. 832/2024.
Ramírez Campos Ana Belén vs. González Barrón Hanzel Ricardo. Controversias del Orden Familiar 1 Acdo. Núm. Exp. 2198/2023.

SOLO CONSULTA
SOLO CONSULTA
SOLO CONSULTA

Rodríguez Álvarez Diana. - vs. José Guadalupe Romero Cruz. -. Especial Familiar 1 Acdo. Núm. Exp. 2100/2023.
Roldán Reyes Manuel Victorio su Suc. Sucesorio Familiar 1 Acdo. Núm. Exp. 954/2023.
Rubio Gaytán Alfredo vs. Ortiz Machain Paola. Controversias del Orden Familiar 1 Acdo. Núm. Exp. 1728/2014 Cdno Principal Tomo II.
Rufino Hernández Claudio Fabián. - vs. Yetzi Fabiola Hernández Olivares. -. Controversias del Orden Familiar 1 Acdo. Núm. Exp. 440/2024.
Salguero Hernández Silvia su Suc. -. Sucesorio Familiar 1 Acdo. Núm. Exp. 532/2024.
Sánchez Medina Abigail vs. Rojas Badillo Ancelmo. Controversias del Orden Familiar 1 Acdo. Núm. Exp. 2408/2013.
Serafín Mendoza Denise vs. Álvarez García Horacio Balam. Especial Familiar 1 Acdo. Núm. Exp. 828/2024.
Soriano Montes Brenda. - vs. Eduardo Valadez Coria. -. Especial Familiar 2 Acdos. Núm. Exp. 72/2024.
Valdez Ferrer Fernanda vs. Carlos Manuel Zorrilo Campo. Controversias del Orden Familiar 1 Acdo. Núm. Exp. 388/2022 Tomo IV.
Valdez Vázquez Gabriela vs. Cervantes Linares Roberto Alejandro. Controversias del Orden Familiar 1 Acdo. Núm. Exp. 476/2017.
Vázquez Cabañas María Silvia vs. Izquierdo Hernández Armando Rey. Especial Familiar 1 Acdo. en Incidente. Núm. Exp. 392/2013 Inc. de Cancel. de Pensión Alimenticia.
Vázquez Castillo Laura vs. Torres Durán José Antonio. Exh. Familiar 1 Acdo. Núm. Exp. 716/2024.
Vázquez Morales Sharoon Sinai- vs. Sánchez Pineda Arturo. Controversias del Orden Familiar 1 Acdo. en Incidente. Núm. Exp. 1218/2023 Inc. de Falsedad de Documento.
Velázquez Martínez Gildardo vs. Isabel Penelope Arroyo Delgadillo. Especial Familiar 1 Acdo. Núm. Exp. 2268/2011.
Villalpando Carranza Lyzbeth y Carranza Lizbeth Villalpando y Carranza Fuentes Silvia vs. Hernández Campos María Marina y Pérez Salinas J. de Jesús Maximiliano y Director del Registro Público de la Propiedad y del Comercio Cdmx y Director del Archivo General de Notarias en Cdmx. Sucesorio Familiar 1 Acdo. Núm. Exp. 1298/2021.
Vizzuet Mednoza Abigail vs. Olvera Vizzuet Brandon. Controversias del Orden Familiar 1 Acdo. Núm. Exp. 1544/2019.
De León Anaya Juan Carlo. (su Suc). Sucesorio Familiar 1 Acdo. Núm. Exp. 30/2021.
NO PUBLICADOS
Arenas Mosqueda Inosencio su Sucesión. Test. 1 Acdo. Núm. Exp. 1996/2010.
Arenas Mosqueda Inosencio su Sucesión. Sucesorio Familiar 1 Acdo. en Otros. Núm. Exp. 1996/2010 Cuarta Sección.
Bautista Ruíz Eustacia Sabina (su Sucesión). Sucesorio Familiar 1 Acdo. Núm. Exp. 1188/2019.
Carrillo Cervantes Claudio Ricardo. - vs. Asunción del Rosario Pastrana Morales. -. Controversias del Orden Familiar 1 Acdo. Núm. Exp. 386/2024.
Garay Morales Gabriel. -. Sucesorio Familiar 2 Acdos. Núm. Exp. 572/2024.
Garrido González Anayeli vs. Hugo Israel Sánchez Contreras. Controversias del Orden Familiar 1 Acdo. Núm. Exp. 524/2020.
Hernández Martínez Miroslava Ivonne vs. Zárate Arriola Alejandro. Controversias del Orden Familiar 1 Acdo. Núm. Exp. 1888/2022.
Hernández Salgado Diana Karina vs. Raúl Michel Fernández Feliciano. Controversias del Orden Familiar 1 Acdo. Núm. Exp. 1682/2022.
López Suárez Yeny vs. Lara Tirado Alejandro. Controversias del Orden Familiar 1 Acdo. Núm. Exp. 48/2021.
Medina González María Marcela vs. Gabriel Torres Frenco. Controversias del Orden Familiar 1 Acdo. Núm. Exp. 908/2023.
Negrete Fernández Encarnación. Sucesorio Familiar 1 Acdo. Núm. Exp. 2020/2015.
Omaña Saavedra Ma Esther. Sucesorio Familiar 1 Acdo. Núm. Exp. 534/2023.
Rivera Ayala Isidro. Int. 1 Acdo. Núm. Exp. 1318/1978.
Rodríguez Hernández Javier (su Suc). Sucesorio Familiar 1 Acdo. Núm. Exp. 230/2020.
Sánchez Domínguez Juana su Suc. Sucesorio Familiar 1 Acdo. Núm. Exp. 882/2023.
Sánchez García Jaquelíne Ruth vs. Zamarripa Martínez Diego Armando. Controversias del Orden Familiar 1 Acdo. en Incidente. Núm. Exp. 154/2020 Inc. de Modificación de Guarda y Custodia.
Secreto. Especial Familiar 1 Acdo. Núm. Exp. 1342/2022.
Secreto. Controversias del Orden Familiar 1 Acdo. en Incidente. Núm. Exp. 1392/2017 Inc. de Modificación Al Régimen de Visitas y Convivencias.
Secreto. Especial Familiar 1 Acdo. en Incidente. Núm. Exp. 162/2019 Inc. de Cancel. de Pensión Alimenticia.
AUDIENCIA
González Enríquez Héctor su Suc. -. Sucesorio Familiar. 1 audiencia. Núm. Exp. 22/2024.
González Huerta Alejandro. Sucesorio Familiar. 1 audiencia. Núm. Exp. 216/2022.
Guasch y Saunders Teresita de Jesús su Suc. Sucesorio Familiar. 1 audiencia. Núm. Exp. 2206/2023.
Hernández Rodríguez Irma vs. Razo Avilés Carlos Alberto. Controversias del Orden Familiar 1 Acdo. en Incidente. Núm. Exp. 2110/2015 Bis. 2 Inc. de Cump. de Convenio.
Ruíz Moreno J Donaciano- su Suc. Sucesorio Familiar. 1 audiencia. Núm. Exp. 1812/2023.

SENTENCIAS DEFINITIVAS DEL 17 DE MAYO DEL 2024

Morán Arellano José Luis vs. María Magdalrna Martínez Guzmán. Especial Familiar Sent. 1 Núm. Exp. 1590/2023
Pérez Revilla Miguel Ángel. - vs. Alejandra González Medina. -. Especial Familiar Sent. 1 Núm. Exp. 198/2024

SENTENCIAS INTERLOCUTORIAS

Muñoz González María de Los Ángeles vs. Juan Fernando Freyre Otal. Div. Nec. Sent. 1 Núm. Exp. 738/1994
CONCILIADOR POR MINISTERIO DE LEY
LIC MAURICIO MORALES MONTES

DÉCIMO PRIMERO DE LO FAMILIAR

SECRETARÍA "A"
ACUERDOS DEL 17 DE MAYO DEL 2024

Alejandres Arellano Marisela vs. Méndez López Ricardo. Especial Familiar 1 Acdo. Núm. Exp. 857/2024.
Alicia Sabarots Mónica vs. Téllez Trevilla Gabriel. Especial Familiar Informe. 3 Acdos. en Incidente. Núm. Exp. 157/2022 Bis. 2 Inc. Liqui Soci Conyugal.
Almazán Rojas Guadalupe Venus vs. Jorge Vicente Aparicio Altamirano. Controversias del Orden Familiar 1 Acdo. en Incidente. Núm. Exp. 1029/1998 Inc. de Cancel. de Pensión Alimenticia.
Álvarez Fuentes Honoria su Sucesión. Sucesorio Familiar Minuta. 1 Acdo. Núm. Exp. 335/2024.
Apaez Velasco Eric Raúl. Juris. Voluntaria Familiar Prevención. 1 Acdo. Núm. Exp. 853/2024.
Aramburo Ortega Anabel vs. Gutiérrez Zapien Héctor. Controversias del Orden Familiar Cedula Sin Diligenciar. 2 Acdos. Núm. Exp. 1163/2020.
Betancourt Sánchez Nadia Rubí vs. Cornejo García Gabriel. Controversias del Orden Familiar Admisión. 1 Acdo. Núm. Exp. 847/2024.
Cabrera Alvarado Verónica Itzel vs. José Guadalupe Anaya Vázquez vs. Exp. que Remite el Juzgado Décimo de Lo Familiar de Este Tribunal, por Excusa. Controversias del Orden Familiar Informe. 1 Acdo. Núm. Exp. 865/2019.
Cadena Rodríguez Maricela vs. Torrescano Lorenzo Antonio de Jesús. Exh. Familiar Exh. Admisión. 1 Acdo. Núm. Exp. 873/2024.
Camargo López Alfonso su Sucesión. Sucesorio Familiar 2 Acdos. Núm. Exp. 455/2024.
Castro Bustos José Luis. Sucesorio Familiar Informe. 1 Acdo. Núm. Exp. 1739/2018.
Castro Cabrera Diana Isabel. Especial Familiar Amparo 628/2024. 1 Acdo. en Amparo. Núm. Exp. 625/2023 Amparo 628/2024.
Cástulo Cayetano Albina vs. Martínez Dorantes Emiliano. Controversias del Orden Familiar 1 Acdo. Núm. Exp. 541/2024.
Catarino Hernández Denisse Berenice vs. Albarrán Munguía David Israel. Controversias del Orden Familiar Acuerdo. 1 Acdo. Núm. Exp. 265/2024.
Contreras Cabrera Guadalupe vs. Jaime Reyes Maya. Especial Familiar Acuerdo. 1 Acdo. Núm. Exp. 2089/2017.
Coria Libenson Vania vs. Ramírez Vargas Tomás Enrique. Exh. Familiar Exh. Admisión. 1 Acdo. Núm. Exp. 869/2024.

SOLO CONSULTA
SOLO CONSULTA
SOLO CONSULTA

Cruz Colula Raymundo Iván su Sucesión. Sucesorio Familiar Cedula Sin Diligenciar. 1 Acdo. Núm. Exp. 1137/2023.
Díaz Estrada Constancia su Sucesión. Sucesorio Familiar Minutas. 2 Acdos. Núm. Exp. 775/2024.
García Gómez Faustino Manuel. Juris. Voluntaria Familiar Amparo 651/2023. 2 Acdos. en Amparo. Núm. Exp. 753/2018 Amparo 753/2018.
González Nava Francisco vs. Alonso Agustín Ana Karen. Controversias del Orden Familiar 2 Acdos. Núm. Exp. 51/2022.
González Valdez Fidel. Sucesorio Familiar Llegada de Autos. 1 Acdo. Núm. Exp. 401/2007.
Guerrero Acosta Fabián Alejandro vs. Diana de la Torre Espadas. Controversias del Orden Familiar 1 Acdo. en Otros. Núm. Exp. 541/2020 Tomo III.
Gutiérrez Blancas Adriana y Moreno Ortiz Maximino. Exh. Familiar Exh. Admisión. 1 Acdo. Núm. Exp. 865/2024.
Gutiérrez Gabriela. Sucesorio Familiar 1 Acdo. en Otros. Núm. Exp. 1029/2010 Bis. 3 Secc. Cuarta.
Gutiérrez Morell David. Sucesorio Familiar Informe. 1 Acdo. Núm. Exp. 407/2024.
Hernández Limón José Othóniel. Sucesorio Familiar Amparo 360/2024. 1 Acdo. en Amparo. Núm. Exp. 1927/2022 Bis. 2 Amparo 360/2024.
Hernández de Nieves Josefina. Sucesorio Familiar Cedula Diligenciada. 1 Acdo. Núm. Exp. 775/2020.
Herrera Navarro María Esther vs. Gerardo Ferrer Zamayoa. Especial Familiar Llegada de Autos. 1 Acdo. Núm. Exp. 681/2018.
Jiménez Carmona Celia. Sucesorio Familiar Secc. Segunda. 1 Acdo. en Otros. Núm. Exp. 2019/2021 Bis. 1 Secc. Segunda.
Jiménez Villareal Manuel. Sucesorio Familiar 1 Acdo. Núm. Exp. 923/2017.
Jurado Buendía Lucy Azucena. Juris. Voluntaria Familiar Admisión. 1 Acdo. Núm. Exp. 845/2024.
Lagos Fuentes Edna Zuleiva vs. Ceja Hernández Martín. Especial Familiar Llegada de Autos. 1 Acdo. Núm. Exp. 607/2021.
Lugo Carbajal Narciso. Sucesorio Familiar Autorización. 1 Acdo. Núm. Exp. 263/1977.
Lugo Carbajal Narciso. Sucesorio Familiar Secc. Segunda. 1 Acdo. en Otros. Núm. Exp. 263/1977 Bis. 1 Secc. Segunda.
Lujano López Laura Josefina vs. Mendoza Tamayo Francisco Javier. Controversias del Orden Familiar Minuta. 1 Acdo. Núm. Exp. 759/2020 Bis. 2 Tomo II.
Martínez Esquivel Clara Yazmín vs. Aguilar Vázquez Jesús Alfredo. Controversias del Orden Familiar Apelación- 1. 1 Acdo. Núm. Exp. 951/2022.
Martínez García Edilberta vs. García Sánchez Alfredo. Controversias del Orden Familiar 1 Acdo. Núm. Exp. 741/2024.
Melgarejo Lastra Osdeli Griselda. Especial Familiar Amparo 635/2023- 13. 1 Acdo. en Amparo. Núm. Exp. 1571/2014 Amparo D. C. 635/2023- 13.
Méndez Mena Enrique vs. Méndez Castillo Angélica Estefania. Exh. Familiar Prevención. 1 Acdo. Núm. Exp. 859/2024.
Mendoza Santa María Margarita de Jesús su Sucesión. Sucesorio Familiar Minutas. 1 Acdo. Núm. Exp. 691/2024.
Morales González Víctor Emmanuel vs. Medina Colín Raquel. Especial Familiar Acuerdo. 2 Acdos. Núm. Exp. 343/2024.
Morales Rodríguez Juan Carlos vs. López Mondragón Verónica. Controversias del Orden Familiar 1 Acdo. Núm. Exp. 1363/2018.
Moreno Uribe Venecia Guadalupe vs. Luis Alberto Parada Madrazo. Controversias del Orden Familiar Cedula Sin Diligenciar. 1 Acdo. Núm. Exp. 107/2016.
Muñoz Serrano Norma vs. Rutilo Hernández Ortega. Controversias del Orden Familiar 2 Acdos. Núm. Exp. 65/2021.
Ochoa Roa Mitzy Rebeca. Controversias del Orden Familiar Llegada de Autos. 1 Acdo. en Expedientillo. Núm. Exp. 637/2009 Expedientillo.
Olivar Vázquez Víctor Manuel vs. Claudia Jiménez Osorio. Especial Familiar Llegada de Autos. 1 Acdo. Núm. Exp. 73/2016.
Ortega Nájera Melesio. Sucesorio Familiar Cedula Sin Diligenciar. 7 Acdos. en Expedientillo. Núm. Exp. 1955/2011.
Ortega Retana Silvano y Echevestre Cruz María de la Luz. Exh. Familiar 1 Acdo. Núm. Exp. 799/2024.
Padilla Rubio Mario Alberto. Sucesorio Familiar 1 Acdo. en Otros. Núm. Exp. 67/2023 Bis. 1 Secc. Segunda.
Partida Neri Celia Monserrat vs. Chávez Hernández Joel Geovanni. Exh. Familiar 1 Acdo. Núm. Exp. 821/2024.
Pérez Bautista Neyde vs. Aguirre Ramos César. Controversias del Orden Familiar 1 Acdo. Núm. Exp. 603/2020.
Pérez Perfecto Virginia su Sucesión. Sucesorio Familiar Acuerdo. 1 Acdo. Núm. Exp. 147/2024.
Pimentel Ornelas Alfonso. Sucesorio Familiar Autorizaciones. 1 Acdo. Núm. Exp. 1461/2019.
Ramírez Domínguez Blanca Jacqueline vs. Rodrigo Aguilar Rojas. Especial Familiar 1 Acdo. Núm. Exp. 187/2017.
Rodríguez Molina Adriana vs. Velasco Paredes Ángel. Controversias del Orden Familiar Informe. 4 Acdos. Núm. Exp. 599/2024.
Romero Herrera Abigail Gabriela vs. Quintero Torres Omar. Controversias del Orden Familiar 1 Acdo. Núm. Exp. 1645/2021.
Salazar Buenrostro Amaury Héctor vs. Valeria Diego Rosas. Controversias del Orden Familiar Llegada de Autos. 1 Acdo. Núm. Exp. 2279/2019.
Sánchez Palma Sebastián Ruy vs. Georgina Salazar Gommez. Controversias del Orden Familiar Informe. 1 Acdo. Núm. Exp. 405/2020.
Santamaría Ruíz Inés Juana. Sucesorio Familiar 1 Acdo. en Otros. Núm. Exp. 167/2021 Bis. 3 Secc. Cuarta.
Santibañez Torres Néstor vs. Millán Pérez Paulina. Controversias del Orden Familiar Informe. 1 Acdo. Núm. Exp. 1643/2022.
Serrano Rosas Nancy Nayely vs. Barrera Espitia Eric. Controversias del Orden Familiar Cedula Sin Diligenciar. 1 Acdo. Núm. Exp. 753/2023.
Tenorio Reynoso Pedro vs. Isabel Suárez Hernández. Especial Familiar Cedula Sin Diligenciar. 1 Acdo. Núm. Exp. 1835/2015.
Vázquez Gómez Edzon Joel vs. Zertuche Ángeles Daniela. Especial Familiar 1 Acdo. Núm. Exp. 863/2024.
Vilchis Estrada Antonia su Sucesión. Sucesorio Familiar 2 Acdos. Núm. Exp. 747/2024.
Zárraga Ochoa Raymundo. Int. 1 Acdo. Núm. Exp. 1441/2002.
AUDIENCIA
Jordán Cenon Herlinda su Sucesión. Sucesorio Familiar. 1 audiencia. Núm. Exp. 1723/2023.
Santibañez Torres Néstor vs. Millán Pérez Paulina. Aud. Controversias del Orden Familiar 1 audiencia. Núm. Exp. 1643/2022.

SENTENCIAS DEFINITIVAS DEL 17 DE MAYO DEL 2024

Chávez Acevedo Alberto Daniel vs. Hernández Aguilar Luisa Pamela. Especial Familiar Sent. Def. 1 Núm. Exp. 1863/2023
Gómez Echevarría José Alejandro vs. Abarca Rojas Karla Rebeca. Especial Familiar Sent. Def. 1 Núm. Exp. 1223/2023

SENTENCIAS INTERLOCUTORIAS

Aquilino Pérez Santos su Sucesión. Sucesorio Familiar Sent. 1 Núm. Exp. 1751/2023
Pérez Jiménez Marco Antonio su Sucesión. Sucesorio Familiar Sent. Interl. 1 Núm. Exp. 1857/2023

LA SECRETARIA DE ACUERDOS
LIC. AMANDA MARTÍNEZ PADILLA

SECRETARÍA "B"
ACUERDOS DEL 17 DE MAYO DEL 2024

Avilés Martínez Olga vs. Raúl de la Rosa Pérez. Controversias del Orden Familiar Manifestaciones. 1 Acdo. Núm. Exp. 1176/2020.
Azpiazu Ramírez Itziar vs. Juan Carlos Acra López. Especial Familiar 1 Acdo. en Incidente. Núm. Exp. 582/2017 Bis. 7 Inc. de Incumplimiento de Convenio.
Báeza Báeza Francisca su Sucesión. Sucesorio Familiar 1 Acdo. Núm. Exp. 852/2024.
Barrios Ochoa Elabia su Sucesión. Sucesorio Familiar Auto Prevención. 1 Acdo. Núm. Exp. 1856/2023.
Bautista Morales María Isabel vs. Serrano González Aristeo. Exh. Familiar Exh. Admisión. 1 Acdo. Núm. Exp. 872/2024.
Bernal Montes Bernardo su Sucesión. Sucesorio Familiar Acuse de Oficio. 1 Acdo. Núm. Exp. 808/2024.
Borboa López Óscar Octavio su Sucesión. Sucesorio Familiar 1 Acdo. Núm. Exp. 846/2024.
Cano G Cantón María del Pilar. Sucesorio Familiar 1 Acdo. en Incidente. Núm. Exp. 830/2017 Inc. de Opo. Al Proy. de Part. II.
Carranza Martínez Nancy Citlali vs. José Eduardo Trujillo González. Especial Familiar Expeditillo. 1 Acdo. Núm. Exp. 216/2017.
Castillo Martínez Marisol vs. Vega Monroy Josué. Especial Familiar 1 Acdo. Núm. Exp. 860/2024.

SOLO CONSULTA
SOLO CONSULTA
SOLO CONSULTA

Chevalier Silvain Dominique vs. Rodríguez Sarmiento Sara Katerine. Controversias del Orden Familiar Tomo V. 1 Acdo. en Cuadernillo. Núm. Exp. 1974/2018 Bis. 4 Tomo V.

Cobos Martínez Germán vs. Jéssica Guadalupe Macedo Venegas. Especial Familiar a Disposición. 1 Acdo. Núm. Exp. 1038/2017.

Collazo Martínez Guadalupe vs. Antonio Montero Fernández. Especial Familiar 1 Acdo. en Incidente. Núm. Exp. 306/2017 Bis. 16 Inc. de Aumento de Pens. Alim. Promov. por Andrea.

Contreras Rodríguez Nancy vs. Ramírez Lara Juan Carlos. Controversias del Orden Familiar Audi Medios Electrónicos. 1 Acdo. Núm. Exp. 900/2023.

Contreras de la O. Sandra Luz vs. Hernández Gutiérrez Gerardo Agustín. Especial Familiar 1 Acdo. Núm. Exp. 840/2024.

Cooper Carmona Celia. Sucesorio Familiar Expeditillo. 1 Acdo. Núm. Exp. 1078/2017.

Cordova González Gerardo Daniel vs. García Pérez María Laura. Especial Familiar Expeditillo. 1 Acdo. Núm. Exp. 518/2023.

Cortés Cortés Magdalena Youvaneli vs. Campos Cortés José Iván. Controversias del Orden Familiar Informe. 3 Acdos. Núm. Exp. 668/2024.

Cuevas Garcilaso René Israel vs. Díaz Rodríguez Irene. Controversias del Orden Familiar Expeditillo. 1 Acdo. Núm. Exp. 1638/2023.

Dergal Mier y Concha José Raúl su Sucesión. Sucesorio Familiar 1 Acdo. Núm. Exp. 856/2024.

Domínguez Bailón María de Los Ángeles vs. Vera Villegas Gustavo. Ord. Civil Familiar Pide. Ced. 2 Acdos. Núm. Exp. 738/2024.

Escobar y Gorostieta Fabiola. Juris. Voluntaria Familiar Des. Vis. M. P. 1 Acdo. Núm. Exp. 580/2024.

Espriella Godínez Andrés vs. Magdaleno Vázquez María Guadalupe. Controversias del Orden Familiar Tomo IV. 1 Acdo. en Cuadernillo. Núm. Exp. 2176/2013 Tomo IV.

Estrada García Aurora de la Paz vs. Emmanuel Armando Navarro Bárcenas. Controversias del Orden Familiar Dada Cta. 1 Acdo. Núm. Exp. 1106/2013.

Estrada Torres Cristina Margarita vs. Miranda Barfrera Ramses. Exh. Familiar 2 Acdos. Núm. Exp. 862/2024.

Fernández Rosas María su Sucesión vs. Fernández Rosas María su Sucesión. Sucesorio Familiar 1 Acdo. en Otros. Núm. Exp. 922/2020 Secc. Cuarta.

Flores Caracheo Luis Felipe. Int. Llegada de Autos. 1 Acdo. Núm. Exp. 1128/2002.

Flores Torres Jazmín Adriana vs. Martín Isaac Hernández Bernal. Controversias del Orden Familiar 2 Acdos. en Incidente. Núm. Exp. 1798/2012 Inc. de Cancel. de I. J. H. F Pensión Alimenticia De.

Galicia Galarza Jared vs. Castillo Carrillo Rosa María Maclovia. Exh. Familiar Admisión. 1 Acdo. Núm. Exp. 876/2024.

Galicia Mercado Óscar Hugo vs. Corina Rangel Espinosa. Controversias del Orden Familiar Autoriza. 1 Acdo. Núm. Exp. 1438/2013.

García Estrada Olga Marina vs. Munguía Gutiérrez Andrés. Controversias del Orden Familiar 1 Acdo. Núm. Exp. 918/2020 Bis. 2 Principal Tomo II.

García Márquez Stephanie vs. Negrete Miranda Michel. Controversias del Orden Familiar 1 Acdo. Núm. Exp. 1194/2023.

García Ortiz Miriam vs. Tapia Álvarez Octavio César. Especial Familiar Llegada de Autos. 1 Acdo. Núm. Exp. 402/2023.

García Robles Juana Edith y Santos García Karen Edith vs. Santos Oliveros Roberto. Controversias del Orden Familiar 1 Acdo. Núm. Exp. 702/2024.

García Torres Antonio y María del Rosario Chavez Mardueño. Sucesorio Familiar Expeditillo. 1 Acdo. Núm. Exp. 994/2012.

García Villaverde Lilia Mónica vs. Miguel Ángel Nava Pérez. Actos Prejudiciales Familiar Llegada de Autos. 1 Acdo. en Expedientillo. Núm. Exp. 2314/2011.

Garduño Miranda Álfonso su Sucesión. Sucesorio Familiar Dada Cta Secc. Cuarta. 2 Acdos. Núm. Exp. 1502/2023.

Gómez García Fidelfa vs. Gómez García Fidelfa. Sucesorio Familiar Dada Cta. 1 Acdo. en Otros. Núm. Exp. 650/2021 Bis. 4 Secc. Cuarta.

Gómez Rivera Diego Francisco y Hernández Cruz Dulce María. Juris. Voluntaria Familiar 1 Acdo. Núm. Exp. 2070/2023.

González Silva Pablo su Sucesión. Sucesorio Familiar 1 Acdo. Núm. Exp. 844/2024.

González Salcedo Vania vs. Alain Christopher Josafat Álvarez Campos. Controversias del Orden Familiar Tomo II. 1 Acdo. Núm. Exp. 1876/2018.

González Salcedo Vania vs. Alain Christopher Josafat Álvarez Campos. Controversias del Orden Familiar Inc. Canc. Convive. y Vis. 1 Acdo. en Incidente. Núm. Exp. 1876/2018 Bis. 2 Inc. de Cancel. de Convivencias.

Gutiérrez Hernández María Sandra vs. Javier Nieto Flores. Alim. 1 Acdo. Núm. Exp. 1810/2009.

Guzmán Magos Irma Lizeth vs. Marín Martínez Erick Alejandro. Exh. Familiar 2 Acdos. Núm. Exp. 712/2024.

Hernández Alvarado Sandra Maia Elena vs. Juan Carlos Alcántara Martínez. Especial Familiar Ced. Sin. Dilig. 1 Acdo. Núm. Exp. 2332/2013.

Hernández Cruz Hugo. Sucesorio Familiar Expeditillo. 1 Acdo. Núm. Exp. 222/2022.

Hernández Torres Jennifer Michelle vs. Lemus Ruíz José Eduardo. Controversias del Orden Familiar 4 Acdos. Núm. Exp. 632/2024.

Hernández y Viruel José Agustín. Sucesorio Familiar Llegada de Autos. 1 Acdo. Núm. Exp. 890/2021.

Hernández Rodríguez Peña Karina vs. Jorge Leonardo Flores Ambrocio. Controversias del Orden Familiar Llegada de Autos. 1 Acdo. Núm. Exp. 2370/2013.

Huezo Pelayo Raquel. Sucesorio Familiar 1 Acdo. en Otros. Núm. Exp. 916/2020 Secc. Cuarta.

Jiménez Castillo María Eugenia. Sucesorio Familiar 2 Acdos. Núm. Exp. 2032/2021.

Licea Puarrico Graciela su Sucesión. Sucesorio Familiar 3 Acdos. en Otros. Núm. Exp. 954/2023 Secc. Segunda.

Llodeth Issa José su Sucesión. Sucesorio Familiar Razon. 1 Acdo. Núm. Exp. 1494/2021.

López Álvarez Leopoldo vs. López Anaya Leopoldo y López Arévalo María Elena. Controversias del Orden Familiar 3 Acdos. Núm. Exp. 764/2023.

López Jurado Anyelin Frans vs. Laguna Jiménez Ulises Uriel. Especial Familiar Acuse de Oficio. 1 Acdo. Núm. Exp. 1908/2023.

López León Diego Alexis vs. Mirón Jiménez Jazmín. Especial Familiar 1 Acdo. Núm. Exp. 94/2024.

Lua Mancera Cristóbal vs. Doris Ivone Hernández Zapata. Controversias del Orden Familiar 1 Acdo. Núm. Exp. 244/2020.

Luna Rojas Antonio vs. Sucesorio Familiar 1 Acdo. en Tercería. Núm. Exp. 896/2013.

Maguey Martínez Javier su Sucesión. Sucesorio Familiar Informe. 2 Acdos. Núm. Exp. 230/2024.

Martínez Flores Leonor Marilú y Olguín Serrano Marco Antonio vs. Morales Rogel Alicia. Controversias del Orden Familiar 1 Acdo. Núm. Exp. 1930/2023.

Martínez Peña Georgina vs. Alejandro Christian Rocha Esquivel. Controversias del Orden Familiar Inc. Camb. Guard. y Cust. 1 Acdo. en Incidente. Núm. Exp. 1328/2015 Bis. 2 Inc. de Cambio de Guarda y Custodia.

Medina Sánchez Melquiades vs. Pardo Martínez María Soledad. Controversias del Orden Familiar Informe. 2 Acdos. Núm. Exp. 1944/2022.

Mendoza González Guadalupe su Sucesión. Sucesorio Familiar Manifestaciones. 2 Acdos. Núm. Exp. 364/2024.

Meza Fitz Edilberto vs. Navarrete Moreno Rachel. Exh. Familiar Exh. Admisión. 1 Acdo. Núm. Exp. 866/2024.

Monforte Alegre Tania Arlae vs. Romero Hernández Irving Orlando. Controversias del Orden Familiar Exh. Bill. 1 Acdo. Núm. Exp. 1454/2021.

Montaño Miranda Francisco Edgar vs. Meza Arvizu Citlalli Alejandra. Controversias del Orden Familiar Comparecencia. 2 Acdos. Núm. Exp. 682/2024.

Montero Medina Bernardo vs. Flores Pérez Andrea Angélica. Especial Familiar 8 Acdos. en Incidente. Núm. Exp. 1886/2023 Inc. de Pen. Alim.

Navarro Covarrubias Patricia y González Cervantes José Gerardo. Juris. Voluntaria Familiar 1 Acdo. Núm. Exp. 152/2024.

Obregón Vázquez Silvana vs. Garza Zaragoza Agustín. Especial Familiar 1 Acdo. Núm. Exp. 842/2024.

Ocampo Hernández Francisca. Sucesorio Familiar Llegada de Autos. 1 Acdo. Núm. Exp. 750/2022 Principal.

Ochoa Aura Mercedes vs. González Núñez Samuel. Especial Familiar 1 Acdo. en Incidente. Núm. Exp. 1390/2022 Inc. de Pensión Alimenticia.

Ortega Colín José Luis. Juris. Voluntaria Familiar 1 Acdo. Núm. Exp. 1360/2022.

Osorio Ortiz Roberto. Sucesorio Familiar Auto. 1 Acdo. Núm. Exp. 2196/2023.

SOLO CONSULTA
SOLO CONSULTA
SOLO CONSULTA

Pérez Garduño Alida vs. Ortiz Oropeza Víctor Hugo. Controversias del Orden Familiar Min. 2 Acdos. Núm. Exp. 278/2024.
Pérez Retama Karla vs. Bright Izu Chinenye. Controversias del Orden Familiar Expeditillo. 1 Acdo. Núm. Exp. 280/2021.
Peña Rodríguez Felipe. Sucesorio Familiar Expeditillo. 1 Acdo. Núm. Exp. 42/2023.
Pulido Bañuelos Luis Rodrigo vs. Jéssica Marisol Fernández Casco. Controversias del Orden Familiar Expeditillo. 1 Acdo. Núm. Exp. 108/2020.
Quintana Jaramillo Raúl vs. Sucesorio Familiar Expeditillo. 1 Acdo. Núm. Exp. 852/2014.
Ramírez Jiménez Mónica Yaretzi vs. Pineda López Marco Antonio. Controversias del Orden Familiar 1 Acdo. Núm. Exp. 812/2024.
Ramírez Noriegia Yllenia vs. Mauricio Montiel Quiñones. Alim. Comparec. Inc. Canc. Pensión Alim. 1 Acdo. Núm. Exp. 426/2010.
Ramírez Noriegia Yllenia vs. Mauricio Montiel Quiñones. Controversias del Orden Familiar 1 Acdo. en Incidente. Núm. Exp. 426/2010 Inc. Can de Pen. Alim. Hania Hatziri Montiel Ramírez.
Ramírez Noriegia Yllenia vs. Mauricio Montiel Quiñones. Controversias del Orden Familiar 1 Acdo. en Incidente. Núm. Exp. 426/2010 Inc. Can de Pen. Alim. Kevin Uriel Montiel Ramírez.
Ramírez Ortega Ismael. Sucesorio Familiar Llegada de Autos. 1 Acdo. Núm. Exp. 1412/2017.
Ramos Millán María del Rosario vs. Jonathan Hassan Quitero Jiménez. Controversias del Orden Familiar Expeditillo. 1 Acdo. en Expedientillo. Núm. Exp. 392/2024 Expdllo.
Real Hernández José Felipe Hilarión. Sucesorio Familiar Expeditillo. 1 Acdo. Núm. Exp. 484/1999.
Reyes Jiménez Margarita vs. Joel Luis Castro. Alim. Inc. Mod. Conv. y Aum. Pens. Alim. 2 Acdos. Núm. Exp. 1374/2007.
Rivera López María. Sucesorio Familiar 1 Acdo. Núm. Exp. 2146/2022.
Rivera López María. Sucesorio Familiar 1 Acdo. en Incidente. Núm. Exp. 2146/2022 Inc. de Inconf. Al Inventa.
Romero Villegas Mariana vs. Carpintero Ramos Sergio. Controversias del Orden Familiar Informe. 1 Acdo. Núm. Exp. 1922/2022.
Rueda Icaza Alberto su Sucesión. Sucesorio Familiar Informe. 1 Acdo. Núm. Exp. 752/2024.
Ruiz Ivel Cinthya vs. Jáuregui Casas Jonathan Alain. Controversias del Orden Familiar Cómputo. 2 Acdos. Núm. Exp. 254/2024.
Ruíz Stolowicz Luciana Leonor vs. Núñez Iriarte Martín. Especial Familiar Informe. 1 Acdo. Núm. Exp. 158/2024.
Ríos Herrera Karla Montserrat vs. Isaí Hernández García. Controversias del Orden Familiar Expeditillo. 1 Acdo. Núm. Exp. 1786/2018.
Salazar Téllez Abraham vs. Marina de Meneses Santos. Especial Familiar 1 Acdo. Núm. Exp. 500/2016 Bis. 10 Tomo II.
Salazar Téllez Abraham vs. Marina de Meneses Santos. Especial Familiar 1 Acdo. en Incidente. Núm. Exp. 500/2016 Bis. 16 Inc. de Cambio de Residencia.
Salazar Téllez Abraham vs. Marina de Meneses Santos. Especial Familiar 1 Acdo. en Incidente. Núm. Exp. 500/2016 Bis. 17 Inciente de Modificación de Guarda y Custodia Prov. Otorg de la Def. Tomo II.
Sales Sarrapy Carlos Leopoldo vs. Laura Elena Ortiz Chapa. Especial Familiar Inc. Mod. Conv. Tomo Xix. 2 Acdos. en Incidente. Núm. Exp. 1560/2015 Bis. 19 Inc. Mod Conv. Tomo Xix.
San Pedro Rodríguez Leonila Julia su Sucesión. Sucesorio Familiar 1 Acdo. Núm. Exp. 818/2024.
Santos de la Cruz Pablo su Sucesión. Sucesorio Familiar 1 Acdo. en Otros. Núm. Exp. 516/2023 Secc. Cuarta.
Servín Posada Emma. Sucesorio Familiar Minutas. 1 Acdo. Núm. Exp. 724/2024.
Sosa García José Luis vs. María Catalina Ramírez González. Especial Familiar Llegada de Autos. 1 Acdo. Núm. Exp. 454/2001.
Talamantes Aguilar Celia vs. Sucesorio Familiar 1 Acdo. en Otros. Núm. Exp. 1746/2015 Bis. 2 Secc. Segunda.
Talamantes Aguilar Celia. Sucesorio Familiar 2 Acdos. Núm. Exp. 1746/2015.
Tapia García Rosa Isela vs. Marco Aurelio Rodríguez Beltrán. Ord. Civil Familiar Llegada de Autos. 1 Acdo. Núm. Exp. 1702/2011.
Tejada Castro Aurora. Sucesorio Familiar 1 Acdo. en Otros. Núm. Exp. 848/2023 Secc. Segunda.
AUDIENCIA
Moreno Fonseca Jorge y Mejía Ruíz Leticia vs. Enríquez Maldonado Lidia Karina. Platica Con Infante, Difiere Controversias del Orden Familiar 1 audiencia. Núm. Exp. 516/2024.
Salazar Mosco Paula. Aud. 790 Juris. Voluntaria Familiar. 1 audiencia. Núm. Exp. 822/2024.
SENTENCIAS INTERLOCUTORIAS
Guerrero Espinosa Ana Paula vs. León Hernández Cristóbal. Controversias del Orden Familiar Sent. 1 Sent. Inter. en Incidente. Núm. Exp. 2096/2022 Bis. 2 Inc. Modf. de Pensión Alim. Provisional

LA SECRETARIA DE ACUERDOS
LIC. ALEJANDRA LETICIA ACEVEDO ALONSO

DÉCIMO SEGUNDO DE LO FAMILIAR

SECRETARÍA "A"
ACUERDOS DEL 17 DE MAYO DEL 2024

Acosta Silva Elena vs. García Juárez Antonio. Controversias del Orden Familiar 1 Acdo. Núm. Exp. 571/2020.
Albor Vázquez José Ignacio vs. María Angelina Vigil Garnica. Div. Nec. 1 Acdo. Núm. Exp. 635/1999.
Antonio González Sotera Secc. Segunda. Sucesorio Familiar 1 Acdo. Núm. Exp. 611/1996.
Arriaga Cabrera Zaira Ingrid vs. Lecona Garduño Gustavo Adolfo. Controversias del Orden Familiar 1 Acdo. Núm. Exp. 2069/2023.
Becerra López Erick Joel vs. Martínez Morales Kimberly. Controversias del Orden Familiar 5 Acdos. Núm. Exp. 195/2024.
Bermejo Mendoza Nayeli vs. Gómez Martínez Ernesto. Especial Familiar 1 Acdo. Núm. Exp. 281/2019.
Bermejo Mendoza Nayeli vs. Gómez Martínez Ernesto. Especial Familiar 1 Acdo. en Incidente. Núm. Exp. 281/2019 Innominado.
Caballero Ávalos José Miguel y María del Carmen Villegas Aguilar. Especial Familiar 1 Acdo. Núm. Exp. 89/1997.
Cárdenas Escobar María Osiris vs. Reyna Gaytán Miguel Ángel. Exh. Familiar 1 Acdo. en Exhorto. Núm. Exp. 869/2024.
Castañeda Pagaza Juan. Sucesorio Familiar 1 Acdo. en Incidente. Núm. Exp. 357/2001 Inc. de Remoción de Albacea.
Ceballos Garay Berenice vs. Bernal Araujo Luis Gerardo. Controversias del Orden Familiar 1 Acdo. Núm. Exp. 873/2022.
Chinnos Castañeda Severiano. Sucesorio Familiar 1 Acdo. Núm. Exp. 1843/2015.
Cordero Guajardo Guillermo vs. Lugo González Claudia Gabriela. Especial Familiar Acuerdo. 1 Acdo. en Amparo. Núm. Exp. 1281/2017 D. C. 683/2023.
Córdova Ruíz Norma Lucero. Juris. Voluntaria Familiar 1 Acdo. Núm. Exp. 107/1996.
Evangelista Guadalupe Nicolás vs. Lorenzo Morales Felisa. Ord. Civil Familiar 1 Acdo. en Incidente. Núm. Exp. 1977/2009 Inc. de Oposición Al Proyecto de Partición.
Figueroa Muñoz Ariana vs. Hernández Galván Sergio. Controversias del Orden Familiar 1 Acdo. Núm. Exp. 1975/2022.
Garay Noriega Martha Carla su Sucesión. Sucesorio Familiar 1 Acdo. Núm. Exp. 1667/2023.
García Ramírez Ana Camila vs. Scott Chomyc Bradley. Exh. Familiar 1 Acdo. en Exhorto. Núm. Exp. 877/2024.
Giles Talavera Lizeth Alejandra vs. Jiménez Ordaz Juan Manuel. Controversias del Orden Familiar 1 Acdo. Núm. Exp. 693/2024.
González Hernández Francisco Javier vs. Rodríguez Alvarado Damaris Magdalena. Especial Familiar 1 Acdo. Núm. Exp. 123/2024.
Heredia Cortés Jorge Luis vs. Félix Ramírez Alma Angélica. Controversias del Orden Familiar 3 Acdos. Núm. Exp. 99/2024.
Hernández Cristino Jéssica Mayte vs. Rivera Pérez Alfredo. Especial Familiar Acuerdo. 1 Acdo. en Amparo. Núm. Exp. 283/2023 491/2024.
Huerta Santos Thalia Guadalupe vs. Valentín Moreno Acompa. Controversias del Orden Familiar 1 Acdo. Núm. Exp. 833/2024.
Jaber Gosain Alia su Sucesión. Exh. Familiar 1 Acdo. en Exhorto. Núm. Exp. 871/2024.
Juncal Hernández Estela su Sucesión. Exh. Familiar 1 Acdo. en Exhorto. Núm. Exp. 875/2024.
Leyva Jaramillo Ruth Minerva. Juris. Voluntaria Familiar 1 Acdo. Núm. Exp. 757/2019.
Linares Huertas Leodegario vs. Medina Benítez Delia. Especial Familiar 1 Acdo. Núm. Exp. 771/2023.
Llaguno Salamanca Magdalena vs. Méndez Rodríguez Edgar. Controversias del Orden Familiar 1 Acdo. en Otros. Núm. Exp. 893/2012 Inc. de Cancel. de Pensión Alimenticia.

SOLO CONSULTA
SOLO CONSULTA
SOLO CONSULTA

López Ojeda Genara su Sucesión. Sucesorio Familiar 1 Acdo. Núm. Exp. 2005/2023.
Lovera Torres María del Carmen vs. Rocha Juárez Christian Alberto. Especial Familiar 1 Acdo. Núm. Exp. 483/2024.
Madrigal Chávez Raúl vs. Int. 1 Acdo. Núm. Exp. 613/2010.
Martínez Delgadillo Sandra Lizbeth vs. Ledesma Reyes José Eduardo. Controversias del Orden Familiar 1 Acdo. Núm. Exp. 1405/2021.
Martínez Rodríguez Arturo vs. Martínez Rico Lesly Alexandra y Martínez Rico Jennifer Regina. Controversias del Orden Familiar 1 Acdo. Núm. Exp. 1465/2023.
Mayorga Villaverde Perla Karina vs. José Hermes Mata Castellanos. Especial Familiar Expedientillo. 1 Acdo. Núm. Exp. 2107/2012.
Medina Hernández Elizabeth vs. José Luis García García. Controversias del Orden Familiar 2 Acdos. Núm. Exp. 259/2008.
Méndez Gutiérrez Pablo. Sucesorio Familiar 1 Acdo. Núm. Exp. 173/2018.
Mojica Rodríguez Juan Amador vs. Domínguez Meléndez Paola Samantha. Exh. Familiar 1 Acdo. en Exhorto. Núm. Exp. 839/2024.
Moztezuma Peña Carlos su Sucesión. Sucesorio Familiar 2 Acdos. Núm. Exp. 1065/2023.
Nava Esquivel Karla María vs. Alatriste González Cristóbal Daniel. Controversias del Orden Familiar 2c. 2 Acdos. Núm. Exp. 83/2024.
Navarro Roberts Víctor Arturo vs. Betancurt de Ocampo Berenice. Controversias del Orden Familiar %. 3 Acdos. Núm. Exp. 1493/2022.
Ordóñez Xolalpa Hermila su Sucesión. Sucesorio Familiar 1 Acdo. Núm. Exp. 825/2024.
Pastrana Álvarez Eduardo y Iturbide Robles Rosa del Carmen. Sucesorio Familiar 1 Acdo. en Otros. Núm. Exp. 65/2015 Secc. Segunda. de Inventarios.
Pérez Valvaneda Daniel su Sucesión. Sucesorio Familiar 1 Acdo. Núm. Exp. 959/2023.
Peña Sánchez Lizzette Minerva vs. Carrasco Espinosa Isaac Jonatha. Controversias del Orden Familiar 1 Acdo. Núm. Exp. 1593/2023.
Pimentel Alvarado Lucía vs. José Martín Romero Guerrero. Controversias del Orden Familiar 1 Acdo. Núm. Exp. 1531/2023.
Ponce Hernández Aurora. Sucesorio Familiar 1 Acdo. Núm. Exp. 145/2018.
Sánchez González Fani Edit. Juris. Voluntaria Familiar 1 Acdo. Núm. Exp. 1301/2023.
Sánchez Ramos Joselyn vs. Carrillo Pérez Yelnhary Diego. Controversias del Orden Familiar 1 Acdo. Núm. Exp. 587/2023.
Santoyo Rodríguez Sara vs. Julio César Ortigoza Escoto. Controversias del Orden Familiar 1 Acdo. en Incidente. Núm. Exp. 787/1999.
Sotero Bustos Alejandra vs. Cortés Cruz Alberto. Controversias del Orden Familiar 1 Acdo. en Incidente. Núm. Exp. 109/2021 Inc. de Reduc. de Pensión Alimenticia.
Tejadilla González Diana Paola vs. Luna Lagunas Darwin Eli. Especial Familiar 1 Acdo. Núm. Exp. 1883/2023.
Trejo Pérez Héctor vs. su Sucesión. Sucesorio Familiar 2 Acdos. Núm. Exp. 771/2021.
Trujillo Sosa Perla Viridiana vs. Marín Hernández José Luis. Controversias del Orden Familiar 1 Acdo. en Incidente. Núm. Exp. 1635/2021 Inc. de Modificación del Régimen de Visitas y Convivencias.
Vázquez Barreiro Cinthia Madizon vs. Jesús Apolinar Hernández. Controversias del Orden Familiar Alimentos por Comparecencia. 1 Acdo. Núm. Exp. 879/2024.
Vega Juárez Óscar Alberto vs. Amelia Montes de Oca Cano. Controversias del Orden Familiar 1 Acdo. en Incidente. Núm. Exp. 2237/2011 Liquidación de Pensión Alimenticia Vencidas 2015-2019.
Vite Alarcón Laura Elena su Sucesión. Sucesorio Familiar 1 Acdo. Núm. Exp. 823/2024.
Del Carmen César Mirna Carolina vs. Castañeda Reyes Salvador. Controversias del Orden Familiar 2 Acdos. en Incidente. Núm. Exp. 1367/2016 de Modificación de Convn. (Iii).

NO PUBLICADOS

Ayala Rodríguez Juan Carlos vs. Zárraga Alvarado Yolanda. Controversias del Orden Familiar %. 1 Acdo. Núm. Exp. 2019/2022.
Vivas Barea Manuel. Juris. Voluntaria Familiar Apelación. 1 Acdo. en Incidente. Núm. Exp. 1565/2019 de Nul. de Actuaciones.

AUDIENCIA

Cárdenas Enríquez Diana Guadalupe vs. Pérez Espinosa Jorge. Platica de Menor (Convenio Parcial) Controversias del Orden Familiar 1 audiencia. Núm. Exp. 1983/2021.
León Osorio Lucina. Junta de Herederos 805 Sucesorio Familiar. 1 audiencia. Núm. Exp. 997/2021.

SENTENCIAS DEFINITIVAS DEL 17 DE MAYO DEL 2024

Pecero Villasana José Gustavo vs. Quintas Campos Alejandra. Especial Familiar Sent. Def. en Cump. 1 Núm. Exp. 1345/2023

SENTENCIAS INTERLOCUTORIAS

Aquino Sánchez Margarita. Sucesorio Familiar Sent. Interl. 1 Sent. Inter. en Incidente. Núm. Exp. 1641/2016 de Remoción de Albacea

LA SECRETARIA DE ACUERDOS
LIC. NAOMY ALEJANDRA RIVERA LIMA

SECRETARÍA "B"
ACUERDOS DEL 17 DE MAYO DEL 2024

Armas Bazán Jéssica Abril vs. Juan Pérez Zárate. Especial Familiar 1 Acdo. Núm. Exp. 2282/2014.
Basurto Gudiño Raúl vs. su Sucesión. Sucesorio Familiar 2 Acdos. Núm. Exp. 670/2021.
Bobadilla Santos Yolanda su Sucesión. Sucesorio Familiar 1 Acdo. Núm. Exp. 1806/2023.
Carmona Yáñez José Antonio vs. Barceinas Luna Nayelli. Controversias del Orden Familiar 2 Acdos. Núm. Exp. 968/2023.
Carrasco Teja Alfredo vs. Valdés Ontiveros Jéssica Gisela. Controversias del Orden Familiar 1 Acdo. Núm. Exp. 1646/2023.
Carrión Castelo Silvia Stephanie vs. Flores Uscanga Raúl. Especial Familiar 1 Acdo. Núm. Exp. 234/2021.
Catalán Segovia Sara Jazmín vs. Ángel David López Muñoz. Controversias del Orden Familiar 1 Acdo. Núm. Exp. 330/2014.
Cisneros Hernández Juan Enrique vs. Muñoz López Ana María. Exh. Familiar 1 Acdo. en Exhorto. Núm. Exp. 862/2024.
Coiro García Silvia Soledad vs. González Sánchez Daniel Aurelio. Especial Familiar 1 Acdo. Núm. Exp. 560/2020.
Colome Arenas Sergio. Sucesorio Familiar 1 Acdo. Núm. Exp. 1848/2015.
Costilla Campos Jazmín Adriana e Israel Romero Ayala vs. Romero Ayala Israel. Especial Familiar Comparecencia. 1 Acdo. en Incidente. Núm. Exp. 2214/2014 Inc. de Cambio de Guarda y Custodia.
Escamilla Vargas María del Carmen. Sucesorio Familiar 1 Acdo. en Incidente. Núm. Exp. 694/2006 Inc. de Remoción de Albacea.
Estrada Lujan Yolanda Aidée vs. Mario Ernesto Aguilar Correa. Div. Nec. 1 Acdo. Núm. Exp. 1492/2005.
Fernández Muñiz María Dolores Secundina. Sucesorio Familiar 1 Acdo. Núm. Exp. 410/2019.
Fernández Pujol María Auxiliadora. Sucesorio Familiar 1 Acdo. en Incidente. Núm. Exp. 1614/2016 Inc. de Remoción de Albacea.
García Cisneros Clauda Gabriela Atala vs. Jaime Sánchez Sánchez. Especial Familiar 1 Acdo. Núm. Exp. 1822/2016.
García Montoya Lourdes vs. Galicia Cedillo Mario. Especial Familiar 1 Acdo. Núm. Exp. 582/2024.
González Amador Paula su Sucesión. Sucesorio Familiar 1 Acdo. Núm. Exp. 228/2024.
González Martínez María Elena su Sucesión. Sucesorio Familiar 1 Acdo. Núm. Exp. 238/2022.
González Varela Álvaro vs. Vera Cureño Carmen Cinthya. Especial Familiar 2 Acdos. Núm. Exp. 2182/2023.
Gutiérrez Cortés José Rubén vs. Cobos Jiménez Esperanza Norma. Especial Familiar 1 Acdo. Núm. Exp. 2032/2023.
Hernández Maldonado Rosa su Sucesión. Sucesorio Familiar 1 Acdo. Núm. Exp. 1234/2022.
Ibarra Arzate Gonzalo. Sucesorio Familiar 1 Acdo. Núm. Exp. 46/2008.
Izquierdo Baledón Arturo vs. Tripp García Ratzel Mireya. Controversias del Orden Familiar 1 Acdo. Núm. Exp. 972/2020.
Jiménez Samaniego Enrique vs. Tenorio Pérez Marlenne. Controversias del Orden Familiar 1 Acdo. Núm. Exp. 1956/2023.
Limón Uribe Salvador Hiram vs. Valdivia Torres Patricia. Controversias del Orden Familiar 2 Acdos. en Cuadernillo. Núm. Exp. 2062/2023 Principal Tomo II.
López Téllez Yareli vs. Eric López Reyes. Controversias del Orden Familiar 2 Acdos. Núm. Exp. 748/2024.

SOLO CONSULTA
SOLO CONSULTA
SOLO CONSULTA

Mac Lucy. Juris. Voluntaria Familiar 1 Acdo. Núm. Exp. 838/2024.
Macías Aguilar Martha Verónica vs. Patraca Martínez Néstor Anastacio. Especial Familiar 1 Acdo. Núm. Exp. 1394/2023.
Macías Aguilar Martha Verónica vs. Patraca Martínez Néstor Anastacio. Especial Familiar 1 Acdo. en Incidente. Núm. Exp. 1394/2023 Inc. de Cambio de Guarda y Custodia.
Maqueda Mendoza Gloria. Sucesorio Familiar Acdo. Cuad. de Amparo. 1 Acdo. en Amparo. Núm. Exp. 836/2018 150/2024.
Maqueda Mendoza Gloria. Sucesorio Familiar 1 Acdo. en Incidente. Núm. Exp. 836/2018 Inc. de Oposición Al Inventario y Avalúo.
Maqueda Mendoza Gloria. Sucesorio Familiar 2 Acdos. en Otros. Núm. Exp. 836/2018 Secc. Segunda.
María del Carmen Torres. Sucesorio Familiar 1 Acdo. en Expedientillo. Núm. Exp. 120/1992.
María del Carmen Torres. Sucesorio Familiar 1 Acdo. en Otros. Núm. Exp. 120/1992 Secc. Segunda.
Martín Alcaraz Miguel de la Santísima Trinidad. Sucesorio Familiar 1 Acdo. Núm. Exp. 1876/2019.
Martínez Cruz Lucía vs. Labastida Ramos Mario. Controversias del Orden Familiar 1 Acdo. Núm. Exp. 672/2022.
Martínez Gasca Gonzalo David vs. Gómez Zúñiga Guadalupe Patricia. Especial Familiar 1 Acdo. Núm. Exp. 1962/2023.
Martínez Hernández Melani Noemí vs. Trejo Guzmán Juan Manuel. Controversias del Orden Familiar 2 Acdos. Núm. Exp. 1010/2023.
Molina Espinosa Gonzalo. Sucesorio Familiar 1 Acdo. en Otros. Núm. Exp. 360/2017 Segunda Sección.
Mondragón Pérez Mariana vs. Rodríguez de la Rosa Felipe Esteban. Especial Familiar 1 Acdo. Núm. Exp. 666/2024.
Mondragón Castañeda Román. Sucesorio Familiar 1 Acdo. en Otros. Núm. Exp. 130/2000 Secc. Segunda.
Morales Escoto Rocío y Julio Amin Sllim Vázquez. Div. Vol. 1 Acdo. Núm. Exp. 1096/2002.
Mujica González Juan su Sucesión. Sucesorio Familiar 1 Acdo. en Otros. Núm. Exp. 22/2023 Secc. Cuarta.
Nava Catarino Luis vs. Monroy González Rosa María. Ord. Civil Familiar 1 Acdo. en Expedientillo. Núm. Exp. 190/1995 Principal.
Nava García Pedro Luis vs. Érika Hernández Bárcenas. Especial Familiar 1 Acdo. Núm. Exp. 2270/2015.
Orihuela Zarazua Paola vs. Orihuela Torres Fernando. Controversias del Orden Familiar Apelación. 1 Acdo. en Incidente. Núm. Exp. 52/2018 Inc. de Determinación de Pensión Alimenticia Def. en Ejecc. de Sentencia.
Osnaya Chávez Jacqueline vs. Granados Chávez José Manuel. Controversias del Orden Familiar 2 Acdos. Núm. Exp. 1722/2022.
Pérez Ramírez Eduardo su Sucesión. Sucesorio Familiar 2 Acdos. Núm. Exp. 804/2023.
Pérez Ramírez Eduardo su Sucesión. Sucesorio Familiar 1 Acdo. en Otros. Núm. Exp. 804/2023 Secc. Segunda.
Pimentel Eufracio José Luis vs. Aleyda Elizabeth Amador Rodríguez. Especial Familiar 1 Acdo. Núm. Exp. 2176/2013.
Piza Rodríguez Jéssica vs. Hurtado Zamudio Eduardo. Especial Familiar 1 Acdo. Núm. Exp. 532/2024.
Ponce Guillén Gustavo vs. Villa Bautista María Eugenia. Especial Familiar 1 Acdo. Núm. Exp. 22/2024.
Ramírez Álvarez Óscar vs. Judith Velázquez Saavedra. Especial Familiar 1 Acdo. en Incidente. Núm. Exp. 208/2021 Cambio de Visitas y Convivencias.
Ramírez Sosa Xóchitl vs. Vidargas Camacho Alejandro. Controversias del Orden Familiar 1 Acdo. en Cuadernillo. Núm. Exp. 724/2020 Principal Tomo Vii.
Rivera Pérez Arturo. Sucesorio Familiar 2 Acdos. Núm. Exp. 298/2016.
Rodríguez Campos Roberto vs. Rodríguez Sánchez Arturo y Rodríguez Sánchez Alejandro y Rodríguez Sánchez Ernesto y Rodríguez Sánchez María del Refugio y Rodríguez Sánchez Francisco Javier y Rodríguez Sánchez María del Carmen y Rodríguez Sánchez Gerardo y Rodríguez Sánchez Jorge y Rodríguez Sánchez María Eugenia y Rodríguez Sánchez Ricardo. Controversias del Orden Familiar 4 Acdos. Núm. Exp. 2138/2023.
Rodríguez Trujillo Juan vs. Santa María Gallegos Irma Alma. Especial Familiar 1 Acdo. Núm. Exp. 154/2024.
Rojas Letechipia Crsty Mildred vs. Morato González Isai. Especial Familiar 1 Acdo. Núm. Exp. 984/2020.
Rojas Mendoza Patricia vs. Fuentes Sánchez Abel. Controversias del Orden Familiar 1 Acdo. Núm. Exp. 954/2019.
Rojas Trangay Óscar Luis vs. Miranda González Claudia. Controversias del Orden Familiar 1 Acdo. Núm. Exp. 360/2019 Tomo III.
Romero Rodríguez Agustina su Sucesión. Sucesorio Familiar 1 Acdo. Núm. Exp. 832/2024.
Salazar Arreola Luis Antonio vs. López Corona Nataly. Especial Familiar 1 Acdo. en Expedientillo. Núm. Exp. 426/2021 Bis. 1 Principal del Incid de Consecuencias Inherentes Al Div. Guarda y Custodia Pensión.
Salazar Medrano Alma Lilia vs. Víctor Hugo Canales Beltrán. Controversias del Orden Familiar 1 Acdo. en Incidente. Núm. Exp. 1114/2023 Inc. de Incumplimiento de Convenio.
Sánchez Geovany vs. Ezequiel Pérez Ruíz. Controversias del Orden Familiar 2 Acdos. Núm. Exp. 682/2024.
Santana Flores Rafael vs. Hernández Valdés Mayra. Controversias del Orden Familiar 1 Acdo. en Incidente. Núm. Exp. 450/2022 Inc. Cambio de Guarda y Custodis.
Santos Granados Sonia Rebeca vs. Monter Sabino Marcos. Controversias del Orden Familiar 1 Acdo. Núm. Exp. 940/2023.
Silva Mata Gabriel Marcelo y Esther Rodríguez Salazar. Especial Familiar 1 Acdo. Núm. Exp. 790/2013.
Tierrablanca Palma J Jesús su Sucesión. Sucesorio Familiar 1 Acdo. Núm. Exp. 1898/2022.
Torres Hernández Ángel Fernando vs. Belmont de la Cruz Viridiana. Especial Familiar 1 Acdo. Núm. Exp. 688/2024.
Vázquez Rodríguez Gildardo vs. Ramírez Orozco Rocío. Controversias del Orden Familiar 1 Acdo. Núm. Exp. 1674/2023.
Vidal Galarza Gabriela vs. Ruíz Chávez José Luis. Controversias del Orden Familiar 1 Acdo. en Incidente. Núm. Exp. 726/2020 Inc. de Cambio de Guarda y Custodia.
Viñas Solano Luz Elvira vs. De la Cruz Vázquez Amado. Controversias del Orden Familiar 1 Acdo. Núm. Exp. 680/2024.
Vázquez Garnica Nayeli Georgina vs. Edgar Nolásco Arroyo. Controversias del Orden Familiar 2 Acdos. en Incidente. Núm. Exp. 1352/2010 Inc. de Cancel. de Pensión Alimenticia.
De Lorenza Flors Juana Ranulfa vs. su Sucesión. Sucesorio Familiar 1 Acdo. Núm. Exp. 428/2021.
De la Torre Arredondo Erika Gisela vs. Carlos Alejandro Sánchez Pérez. Controversias del Orden Familiar Apelación. 1 Acdo. en Incidente. Núm. Exp. 2440/2014 Inc. de Cesación de Pensión Alimenticia vs. Daniela Anahi Sánchez de la Torre.
Ávila Avellaneda Jennifer vs. Lechuga Zepeda Luis Alberto. Controversias del Orden Familiar 1 Acdo. Núm. Exp. 1202/2020.
Ávila López Claudia Karen vs. Jiménez Ramírez Nik Daniel. Controversias del Orden Familiar 2 Acdos. Núm. Exp. 812/2021.

NO PUBLICADOS

Esquinca Tovar Roxana Fabiola vs. Jesús Jorge Rodíguez Vázquez. Controversias del Orden Familiar 1 Acdo. Núm. Exp. 30/2021.
Guerrero Pío Jesús su Sucesión. Sucesorio Familiar no Publ. del 16 de Mayo 2024. 1 Acdo. en Otros. Núm. Exp. 152/2022 Secc. Cuarta.
Vera Mendoza Francisco vs. Sánchez Mendoza Guillermina. Juris. Voluntaria Familiar no Publ. del 16 de Mayo 2024. 1 Acdo. Núm. Exp. 1864/2017.

AUDIENCIA

Berthely Valenzuela Rossana vs. Delgado Reynoso Luis Santiago. Aud. de Ley Controversias del Orden Familiar 1 Acdo. en Incidente. Núm. Exp. 810/2021 Vía de Apremio.
España Martínez Javier su Sucesión. Aud. 801 Sucesorio Familiar. 1 audiencia. Núm. Exp. 2136/2023.
Gómez Miranda Alfonso vs. Lizárraga Beltrán Laura Marcela. Aud. 272 B Con Sent. Sin Comparecencia Especial Familiar. 1 audiencia. Núm. Exp. 1740/2023.
Rojano Castillo Miguel Ángel y Evangelina Rivas Flores vs. Rivas Flores Evangelina. Aud. Incidental de Ley Especial Familiar. 1 Acdo. en Incidente. Núm. Exp. 920/1994 Inc. de Cancel. de Pensión Alimenticia IV.

SENTENCIAS INTERLOCUTORIAS NO PUBLICADOS

Chávez Fierros Roberto su Sucesión. Sucesorio Familiar Sent. Interl. 1 Sent. Inter. en Incidente. Núm. Exp. 1780/2021 Inc. de División Suplementaria

LA SECRETARIA DE ACUERDOS
LIC. NALLELY JIMÉNEZ ALTAMIRANO

SOLO CONSULTA
SOLO CONSULTA
SOLO CONSULTA

DÉCIMO TERCERO DE LO FAMILIAR

SECRETARÍA "A"
ACUERDOS DEL 17 DE MAYO DEL 2024

Acosta Guadarrama María Enriqueta vs. García Valencia Jorge. Especial Familiar Exh. 1 Acdo. en Exhorto. Núm. Exp. 797/2024.
Alcalá Esquivel María Luisa. Sucesorio Familiar Megm. 1 Acdo. Núm. Exp. 835/2024.
Alcalá García Viani Aura vs. Hernández Mujica Carlos Said. Controversias del Orden Familiar 1 Acdo. Núm. Exp. 711/2022 Tomo II.
Alquicira Alquicira Apolo Trinidad su Sucesión. Sucesorio Familiar 1 Acdo. Núm. Exp. 855/2024.
Arredondo Zavala Alejandro Arturo vs. Aranda Gómez María Esther. Ord. Civil Familiar 1 Acdo. Núm. Exp. 2121/2023.
Arteaga Ramírez Raúl su Sucesión. Sucesorio Familiar Am. 1 Acdo. Núm. Exp. 599/2022.
Barranco Tagle María Elena vs. Barranco Tagle Yolanda. Controversias del Orden Familiar Dada. 1 Acdo. Núm. Exp. 817/2021.
Barrera Téllez Lizzette Angélica vs. Bautista Hernández Jesús. Ord. Mercantil Am. 1 Acdo. Núm. Exp. 539/2024.
Bayardi Ávila Irving Andrei vs. Franco Gómez Nancy Fabiola. Especial Familiar 1 Acdo. Núm. Exp. 2091/2019.
Bayardi Ávila Irving Andrei vs. Franco Gómez Nancy Fabiola. Especial Familiar 2 Acdos. en Incidente. Núm. Exp. 2091/2019 Inc. Régimen Visitas y Convivencias.
Bañuelos Solís Felipe Alfonso vs. María Fernanda Sordo Fernández. Especial Familiar 1 Acdo. en Incidente. Núm. Exp. 1761/2015 Fijación de Pensión Alimenticia Tomo III.
Belman Alvarado Marisol vs. Palazzo Eduardo Ernesto. Especial Familiar 1 Acdo. Núm. Exp. 229/2019.
Cabral Amaya Margarita. Sucesorio Familiar Am. 1 Acdo. Núm. Exp. 883/2023.
Calleja Roaro Valentín vs. Urban Caudillo Jacqueline. Especial Familiar 1 Acdo. en Amparo. Núm. Exp. 219/2023 285/2024-V.
Carrada Machuca Guillermo Adán vs. Zúñiga Santiago Octavia Heriberta. Especial Familiar Exh. 1 Acdo. en Exhorto. Núm. Exp. 861/2024.
Chavero Flores Raymundo vs. Rodríguez Olguín Martha Patricia. Especial Familiar 1 Acdo. Núm. Exp. 1833/2023.
Chávez Sánchez Tania vs. Martínez Rico Jorge Enrique. Controversias del Orden Familiar Computo. 2 Acdos. Núm. Exp. 309/2024.
Chavira Cornejo Adrián vs. Norma Adriana Barrera Salcido. Div. Incausado Am. 1 Acdo. Núm. Exp. 1825/2009.
Cruz Gil Rubén su Sucesión. Sucesorio Familiar Am. 1 Acdo. Núm. Exp. 1245/2022.
Domínguez López Alma Valeria vs. Moreno Ramírez Cristopher Joshua. Controversias del Orden Familiar Am. 1 Acdo. Núm. Exp. 281/2024.
Dorado Gaspar Rocío Estela su Sucesión. Sucesorio Familiar Am. 1 Acdo. Núm. Exp. 1605/2022 Secc. Segunda.
Elizarrarás Martínez Roberto Carlos vs. Zúñiga Pérez Hilda. Controversias del Orden Familiar Dada Cuenta. 1 Acdo. Núm. Exp. 657/2023.
Faustino Manuel García Gómez. Ord. Civil Familiar 2 Acdos. en Amparo. Núm. Exp. 17730003/2022 Amparo.
Flores Villasana María de Lourdes su Sucesión. Sucesorio Familiar Am. 1 Acdo. Núm. Exp. 501/2022.
García Samperio Sarai vs. San Antonio Aguilar Michael. Ord. Civil Familiar Dada. 1 Acdo. Núm. Exp. 115/2024.
Garrido Rosas Alma vs. Cortés Calletano Benito. Controversias del Orden Familiar Am. 1 Acdo. Núm. Exp. 181/2020.
Gómez Oyorzabal María Celina Mónica vs. Tomás Rivas Valdés. Controversias del Orden Familiar Dada Cuenta. 1 Acdo. Núm. Exp. 1003/2021.
González González Beatriz del Carmen vs. Cruz Hernández Santos Benjamín. Ord. Civil Familiar Exh. 1 Acdo. en Exhorto. Núm. Exp. 773/2024.
González López Rogelio su Sucesión. Sucesorio Familiar 1 Acdo. Núm. Exp. 1831/2023.
González Morales Antonio vs. Limón Cruz Miriam Vanessa. Sucesorio Familiar Megm. 1 Acdo. Núm. Exp. 877/2024.
Guerra Vega Rogelio vs. Angélica Ibarra Rojas. Especial Familiar Am. 1 Acdo. Núm. Exp. 585/2014.
Hernández García Laura Enriqueta vs. Espinosa López Ángel David. Controversias del Orden Familiar Dada. 1 Acdo. Núm. Exp. 437/2024.
Hernández Hernández Claudio. Ord. Civil Familiar 1 Acdo. Núm. Exp. 1533/2023.
Hernández Salazar Elena vs. Delgadillo Rodríguez Francisco Dimas. Controversias del Orden Familiar Am. 1 Acdo. Núm. Exp. 1089/2023.
Iglesias Ambas María Fernanda vs. Vázquez Moreno Marcos. Controversias del Orden Familiar Am. 1 Acdo. Núm. Exp. 2095/2021.
Jiménez Pedroza Cristian Armando vs. De Lira Ascencio Wendy Thatiana. Controversias del Orden Familiar Am. 3 Acdos. Núm. Exp. 1377/2023.
Juárez Martínez Alicia. Test. Expedientillo. 1 Acdo. Núm. Exp. 1509/2007.
Jurado Contreras Crystal Joselyn vs. Anderes Pineda Núñez. Controversias del Orden Familiar 1 Acdo. Núm. Exp. 1255/2009.
Jurado Contreras Crystal Joselyn vs. Anderes Pineda Núñez. Controversias del Orden Familiar 1 Acdo. en Incidente. Núm. Exp. 1255/2009 Inc. de Cancel. de Pensión Alimenticia.
Ladizinsky Mochon José vs. Hall Marín María Elana Josephine. Controversias del Orden Familiar 1 Acdo. en Incidente. Núm. Exp. 2228/2018 Incumplimiento de Convn. Judicial a la Clausula Tercera.
Lara Díaz Jenny vs. Marín Ramírez Miguel Ángel. Controversias del Orden Familiar M. 1 Acdo. en Incidente. Núm. Exp. 1901/2022 Inc. de Reduc. de Pensión Alimenticia.
Leal Díaz Luis Gabriel. Sucesorio Familiar 1 Acdo. en Otros. Núm. Exp. 975/2016 Secc. IV.
León Jasso Sahaely vs. Arce Téllez Óscar Arturo. Controversias del Orden Familiar 1 Acdo. Núm. Exp. 1789/2019 Tomo II.
León García Juan. Sucesorio Familiar Megm. 1 Acdo. Núm. Exp. 115/2021 Secc. Segunda.
López Rivas Gloria su Sucesión. Sucesorio Familiar Am. 1 Acdo. Núm. Exp. 971/2022.
López Salazar Brenda Areli vs. Oliver Estrada Juan Carlos. Controversias del Orden Familiar Am. 1 Acdo. Núm. Exp. 907/2023.
López Solórzano Felipe. Sucesorio Familiar Am. 1 Acdo. Núm. Exp. 453/2019.
Luna Hernández Noemí vs. Mohedano Luna Humberto Isaac. Controversias del Orden Familiar Megm. 1 Acdo. Núm. Exp. 1397/2023.
Macouzet Macouzet María Mercedes del Sagrado Corazon Procopiae. Sucesorio Familiar 1 Acdo. Núm. Exp. 1605/2019 Tomo III.
Martínez Cervantes Claudia Berenice vs. Mendoza García Alberto. Ord. Civil Familiar Am. 1 Acdo. Núm. Exp. 2175/2023.
Martínez Reyes Celia. Test. 1 Acdo. Núm. Exp. 1867/2011.
Martínez Salguero Guadalupe vs. Pérez Santiago Javier. Controversias del Orden Familiar 1 Acdo. Núm. Exp. 1559/2023.
Méndez González Fausto vs. Valdez Gabriel Angélica. Ord. Civil Familiar Megm. 1 Acdo. Núm. Exp. 867/2024.
Molina Conzuelo Hugo vs. Careta Landeros Karla Janet. Controversias del Orden Familiar Megm. 11 Acdos. Núm. Exp. 353/2023 Tomo III.
Mongue Tinoco Manuel vs. Ángela Báez Vásquez. Controversias del Orden Familiar 1 Acdo. Núm. Exp. 489/2021.
Montoya Olay Alejandra vs. Cortés Orozco Alejandro Esau. Controversias del Orden Familiar Exh. 1 Acdo. en Exhorto. Núm. Exp. 865/2024.
Muñiz Torres Andres vs. Clemente Basilio Lizeth. Ord. Civil Familiar Megm. 1 Acdo. Núm. Exp. 863/2024.
Nery Franco Nadia Lizbeth vs. Ruíz Flores Ricardo Arturo. Controversias del Orden Familiar Comparecencia Billete. 1 Acdo. Núm. Exp. 1501/2023.
Oketch Edith Adhiambo vs. Gichohi Shadrack Anthony. Controversias del Orden Familiar 2 Acdos. Núm. Exp. 1803/2023.
Oviedo Sánchez Kenia Guadalupe vs. Islas Montes Fidel David. Controversias del Orden Familiar Megm. 1 Acdo. Núm. Exp. 783/2024.
Perea Rangel Bertha su Sucesión. Sucesorio Familiar 1 Acdo. en Amparo. Núm. Exp. 2173/2022 520/2024.
Pérez Vázquez Lorena vs. Alejandro González Cruz. Sucesorio Familiar Megm. 1 Acdo. Núm. Exp. 857/2024.

SOLO CONSULTA
SOLO CONSULTA
SOLO CONSULTA

Peña del Carmen Raymundo. Sucesorio Familiar Am. 1 Acdo. Núm. Exp. 2113/2014.
Portillo Alva Paula vs. Baltazar Guillén Salvador. Controversias del Orden Familiar 3 Acdos. Núm. Exp. 523/2024.
Ramírez González Edith vs. Ayala Martínez Issaac. Controversias del Orden Familiar Exh. 1 Acdo. en Exhorto. Núm. Exp. 709/2024.
Rivera Carbajal Olga vs. Raymundo Uribe Jiménez. Controversias del Orden Familiar Queda Firme. 2 Acdos. Núm. Exp. 993/2000 Inc. de Cancel. de Pensión Alimenticia.
Roa Mejía Florentina. Sucesorio Familiar Am. 1 Acdo. en Expedientillo. Núm. Exp. 1149/2019.
Rodríguez Fuertes Marina su Sucesión. Sucesorio Familiar 1 Acdo. Núm. Exp. 899/2023.
Rosas Heredia Guadalupe vs. Hernández García José Carlos. Controversias del Orden Familiar Megm. 1 Acdo. Núm. Exp. 1971/2023.
Sánchez Sandoval Alejandro vs. Murrieta Hernández Mónica Alejandra. Controversias del Orden Familiar Am. 2 Acdos. Núm. Exp. 451/2024.
Solís Galán Fausto. Int. Megm. 1 Acdo. Núm. Exp. 1177/2001.
Soto Maynes José. Sucesorio Familiar 1 Acdo. Núm. Exp. 2159/2010 Inc. Autr. Judicial de Venta de Inmueble.
Torres Bastida Ilse Alin vs. Bautista Sánchez Miguel Ángel. Especial Familiar Am. 1 Acdo. Núm. Exp. 1555/2022.
Trejo Vázquez Esteban su Sucesión. Sucesorio Familiar Am. 1 Acdo. Núm. Exp. 529/2024.
Villegas Noriega Kenia Eliut vs. Eddy Galicia Santillana. Controversias del Orden Familiar Expedientillo. 1 Acdo. Núm. Exp. 19/2019.
Williams Ruíz Alejandra vs. Lozano Vargas Diego. Ord. Civil Familiar 1 Acdo. Núm. Exp. 833/2024.
Zainos Sánchez Jaime Arturo vs. Rivero Lemus Bianca Nallely. Controversias del Orden Familiar 1 Acdo. en Amparo. Núm. Exp. 59/2024 Cuad. de Amp. 414/2024.
De Lucio Galicia Rosa su Sucesión. Sucesorio Familiar Nuevo. 1 Acdo. Núm. Exp. 845/2024.
De la Luz Loranca Teresa. Juris. Voluntaria Familiar Am. 2 Acdos. Núm. Exp. 815/2007 Tomo II.

AUDIENCIA

Chávez Gutiérrez Hilda Patricia vs. Chávez Guzmán Sergio Daniel. Aud. Sent. Def. - M Especial Familiar. 1 audiencia. Núm. Exp. 1729/2023.
Neri Córdova Griselda vs. Muciño Gabriel Ricardo. Aud. Incidental Pasa a Sent. Controversias del Orden Familiar 1 audiencia. Núm. Exp. 2083/2023 Inc. de Reduc. de Pensión Alim.
Paredes Jiménez María Gloria su Sucesión. Aud. 801 Sucesorio Familiar. 1 audiencia. Núm. Exp. 1631/2023.
Sandoval Sánchez Javier su Sucesión. Aud. Sucesorio Familiar. 1 audiencia. Núm. Exp. 1473/2023.
Torres Hernández Hilario su Sucesión. Aud. Sucesorio Familiar. 1 audiencia. Núm. Exp. 1677/2022.

NO PUBLICADOS

Ramírez Martínez José Alberto vs. Piña Peralta Jéssica Jazmín. M- Aud. Controversias del Orden Familiar 1 audiencia. Núm. Exp. 769/2023.

SENTENCIAS DEFINITIVAS DEL 17 DE MAYO DEL 2024

Gamez Salmerón Hiram y Gamez Salmerón Karim vs. Gamez Gutiérrez Rubén. Controversias del Orden Familiar Ecm 1 Núm. Exp. 2153/2023

LA SECRETARIA DE ACUERDOS
LIC. MARÍA ESTELA GONZÁLEZ MARTÍNEZ

SECRETARIA "B"
ACUERDOS DEL 17 DE MAYO DEL 2024

Adán Flores Ezequiel su Sucesión. Sucesorio Familiar Mhm. 1 Acdo. Núm. Exp. 1296/2023.
Aguilar Carranza María Luisa vs. Miguel Ángel Ríos Castro. Div. Nec. Narb. 1 Acdo. Núm. Exp. 1286/2006.
Aguirre Ángeles Sandy Elizabeth vs. Alejandro Velasco Cerda. Controversias del Orden Familiar Comparecencia Billete. 2 Acdos. Núm. Exp. 2132/2013 Tomo V.
Álvarez Carrillo Yasmín Ixchell vs. Juan Vázquez González. Controversias del Orden Familiar Mhm. 3 Acdos. en Incidente. Núm. Exp. 1346/2011 Ejecc. de Sentencia.
Álvarez Herrera Óscar vs. Franco Reyes Cristina Lorena. Especial Familiar Mhm. 1 Acdo. Núm. Exp. 20/2020.
Álvarez Salinas Olga Ludivina Caty vs. García Escobedo José Alet. Especial Familiar Mhm. 1 Acdo. Núm. Exp. 380/2024.
Arzave López Emma su Sucesión. Sucesorio Familiar Mhm. 1 Acdo. Núm. Exp. 610/2023.
Berwig Ilze Lidia vs. Arredondo Gutiérrez Rodrigo Daniel. Controversias del Orden Familiar Narb. 1 Acdo. Núm. Exp. 368/2024.
Bixler Chanfreau Edsel Jorge. Sucesorio Familiar Mhm. 1 Acdo. Núm. Exp. 1864/2022.
Bobadilla Garibaldi María Eugenia vs. José Fidel Camacho Cruz. Div. Nec. Mhm. 1 Acdo. Núm. Exp. 1338/2004.
Bravo Carrera Isidoro vs. Bravo Reyna Francisco Javier y Bravo Reyna Víctor Isidoro y Bravo Reyna Gloria y Bravo Reyna Judith y Bravo Reyna Noemí y Bravo Reyna Carlos César. Controversias del Orden Familiar 1 Acdo. en Amparo. Núm. Exp. 1870/2022 Amparo 1413/2023- III.
Cedillo Caballero Angélica vs. Hernández Álvarez Mario Jared. Controversias del Orden Familiar Narb. 1 Acdo. Núm. Exp. 778/2022.
Celis Pineda Carmela Soledad vs. Fernando Sergio Lujan Olivar. Especial Familiar Narb. 1 Acdo. Núm. Exp. 1838/2014.
Cuevas Fragoso Gonzalo. Sucesorio Familiar Mhm. 1 Acdo. Núm. Exp. 722/2017.
Domínguez Fogieroa Fernandeo y Rosalba Zepeda Morales. Div. Vol. Mhm. 2 Acdos. Núm. Exp. 1422/1998.
Escoto Valencia Miriam vs. Torres Jáuregui Ludwing. Especial Familiar Narb. 1 Acdo. Núm. Exp. 12/2023.
Esparza Cárdenas Ninfa. Sucesorio Familiar Narb. 5 Acdos. Núm. Exp. 218/2024.
Espinoza María de la Luz Pérez vs. Cuesta Alfredo Aranda. Controversias del Orden Familiar Mhm. 1 Acdo. en Incidente. Núm. Exp. 1578/2000.
Estrada Perales José Antonio. Int. Mhm. 2 Acdos. Núm. Exp. 1030/2006.
Formacio Torres José Antonio su Sucesión. Sucesorio Familiar Mhm. 1 Acdo. Núm. Exp. 202/2024.
Galindo Pineda Sebastián Enrique vs. Flores Zárate María Fernanda. Controversias del Orden Familiar Mhm. 1 Acdo. Núm. Exp. 340/2024.
García Cano Adriana vs. Pablo Esteban Ortega Iniesta. Controversias del Orden Familiar 1 Acdo. en Otros. Núm. Exp. 2166/2010 Inc. de Modificación de Convenio.
García Gallo Guadalupe vs. Moreno Bonilla Jorge. Ord. Civil Familiar Exh. 1 Acdo. en Exhorto. Núm. Exp. 864/2024.
García Ochoa Verónica vs. Serrano Rodríguez Fabián. Especial Familiar Nuevo. 1 Acdo. Núm. Exp. 872/2024.
García Rodríguez Enrique Eduardo vs. Rivas San Vicente Verónica. Especial Familiar Mhm. 1 Acdo. Núm. Exp. 1802/2023.
Gómez Chagolla Arnulfo su Sucesión. Sucesorio Familiar Nuevo. 1 Acdo. Núm. Exp. 876/2024.
Guzmán García Rafael vs. Sandoval Canuto Karina. Controversias del Orden Familiar Mhm. 2 Acdos. Núm. Exp. 176/2024.
Guzmán Morales Filiberto. Ord. Civil Familiar Mhm. 1 Acdo. Núm. Exp. 432/2011 Tomo II.
Hernández Cuevas Rebeca vs. Luna Zúñiga Juan Manuel. Especial Familiar 1 Acdo. Núm. Exp. 1568/2021.
Hernández López Rufina. Sucesorio Familiar 1 Acdo. Núm. Exp. 1164/2020.
Herrera Juárez Guillermo. Sucesorio Familiar 1 Acdo. Núm. Exp. 374/2021.
Isabel de la Luz Bernardo vs. Castañeda Martínez Elena. Especial Familiar Mhm. 1 Acdo. Núm. Exp. 16/2024.
Jiménez Juárez Luz Arely vs. Rubén Eduardo Domínguez Peralta. Especial Familiar Mhm. 1 Acdo. en Incidente. Núm. Exp. 2028/2014 Incumplimiento de Convn. y Pensión Alimenticia.
Liñan Morado Leticia Berenice vs. Rafael Lara Barragán Ramos. Controversias del Orden Familiar 1 Acdo. Núm. Exp. 1696/2013.
López Avilés Carlos Antonio vs. Gorocica Medina Estefania Margarita. Controversias del Orden Familiar 1 Acdo. Núm. Exp. 474/2023.
López López Denisse vs. Hernández Herrera Alberto Irving. Controversias del Orden Familiar Narb. 2 Acdos. Núm. Exp. 386/2024.
López Molina María y Rangel Moncada Luis vs. Sucesorio Familiar Narb. 1 Acdo. Núm. Exp. 66/1991.
Malagón García Blanca Selene vs. Silva Aparicio Miguel. Controversias del Orden Familiar Mhm. 1 Acdo. Núm. Exp. 1414/2008.

SOLO CONSULTA

Martínez Zamora Brenda Ivonne vs. Arguello Malváez Johnatan Andrés. Controversias del Orden Familiar 2 Acdos. Núm. Exp. 320/2021.
Mauleon Gómez Adela vs. González Cosquillas Gabriel. Controversias del Orden Familiar 1 Acdo. Núm. Exp. 654/2024.
Méndez Vergara Samuiel y Otra vs. Martínez Juárez Gabriel y Otra. Ord. Civil Familiar Exh. 1 Acdo. en Exhorto. Núm. Exp. 790/2024.
Mendoza Zurita Delfino Lucio. Sucesorio Familiar Mhm. 1 Acdo. Núm. Exp. 1136/2012.
Montes Silva Ricardo vs. Pérez Zamora Maribel. Especial Familiar 1 Acdo. Núm. Exp. 332/2024.
Mora Vázquez Mónica Elizabeth vs. Jorge Alberto Quezada Flores. Especial Familiar Mhm. 2 Acdos. en Incidente. Núm. Exp. 134/2014 Inc. de Cesación de Pensión Alimenticia.
Muñoz López Eduardo vs. Aquino García Fátima Alejandra. Controversias del Orden Familiar 4 Acdos. Núm. Exp. 526/2024.
Nájera Solís Celina su Sucesión. Sucesorio Familiar 1 Acdo. Núm. Exp. 524/2024.
Navarro Hernández Daniela vs. Javier Nápoles Erik. Especial Familiar 1 Acdo. Núm. Exp. 350/2024.
Otero Rojano Agustín Félix. Test. Mhm. 1 Acdo. Núm. Exp. 652/1997.
Palomarez Padilla Karen Denisse vs. Mena Ramírez Jesús Benjamín. Controversias del Orden Familiar Mhm. 1 Acdo. Núm. Exp. 1490/2023.
Quiroz Gómez María Trinidad vs. Domínguez Alvarado Ricardo. Controversias del Orden Familiar Comparecencia Billete. 1 Acdo. en Otros. Núm. Exp. 1960/2016 Cuad. de Ejecución.
Ramírez García Lilia. Sucesorio Familiar Narb. 1 Acdo. en Otros. Núm. Exp. 316/2020 Cuarta Sección.
Raquetts Muñoz Karen vs. Orozco Arroyo Miguel Ángel. Controversias del Orden Familiar Comparecencia Billete. 1 Acdo. Núm. Exp. 952/2023.
Rivero Gómez María del Sol vs. Becerril Bravo Edgar Fernando. Ord. Civil Familiar Exh. 1 Acdo. en Exhorto. Núm. Exp. 858/2024.
Rodríguez Arroyo Juana vs. Calvo Valdez Lucas Andrés. Juic. Especial de Pérd. de la Patria Potest. Familiar 1 Acdo. Núm. Exp. 898/1999.
Rodríguez Ayon Consuelo. Sucesorio Familiar Ecm. 1 Acdo. en Otros. Núm. Exp. 252/2021 Inc. de Remoción de Albacea.
Rodríguez García Antonio su Sucesión. Sucesorio Familiar Mhm. 1 Acdo. Núm. Exp. 1202/2023.
Rodríguez Portillo Enrique vs. Silva Luis Araceli Flor. Especial Familiar Mhm. 1 Acdo. Núm. Exp. 130/2024.
Rojas Plata Andrea Mitzi vs. Carbajal Madrid Luis Adrián. Controversias del Orden Familiar 1 Acdo. Núm. Exp. 1142/2023.
Roque Roque Samuel vs. Hernández Delgado Milka Viviana. Controversias del Orden Familiar Exh. 2 Acdos. en Exhorto. Núm. Exp. 756/2024.
Rosa Isela Thompson Olmedo vs. Orendain García Erick David. Controversias del Orden Familiar Mhm. 1 Acdo. Núm. Exp. 1672/2021.
Rosales Miranda Virginia. Juris. Voluntaria Familiar Nuevo. 1 Acdo. Núm. Exp. 870/2024.
Rosas y Chávez Vicente Rafael. Sucesorio Familiar 2 Acdos. Núm. Exp. 412/2020 Secc. Segunda.
Ruíz Garibay Guadalupe Lizbeth vs. Santoyo Rubio Óscar. Controversias del Orden Familiar Mhm. 1 Acdo. Núm. Exp. 584/2024.
Torres Mendoza Natalia Jimena vs. Juan José Romero Ordaz. Alim. Comparec. Mhm. 1 Acdo. Núm. Exp. 1406/2011.
Umbral Olvera Elvia vs. Roberto Manuel Chávez Chávez. Juic. Especial de Pérd. de la Patria Potest. Familiar Narb. 1 Acdo. en Incidente. Núm. Exp. 708/2006 Inc. de Cesación de Pensión Alimenticia (2).
Valdés Rodríguez Rafael su Sucesión. Sucesorio Familiar Narb. 1 Acdo. Núm. Exp. 784/2023.
Vázquez Cruz Dolores Enriqueta su Sucesión. Sucesorio Familiar Aud. 801 Cpc. 1 Acdo. Núm. Exp. 380/2023.
Velázquez Soto Aldair vs. Pérez Cortés Ximena Montserrat. Controversias del Orden Familiar 1 Acdo. Núm. Exp. 778/2024.
Vidal Lozano Rossela vs. Sumaya Bautista José Manuel. Ord. Civil Familiar Exh. 1 Acdo. en Exhorto. Núm. Exp. 814/2024.
Villacecías Gutiérrez Mónica vs. Pablo Alejandro Moreno Sandoval. Ord. Civil Familiar Mhm. 1 Acdo. Núm. Exp. 596/2020 Vía de Apremio.
Villeda Juárez Esteban Víctor Hugo vs. Guerrero Juárez Rosa Guillermina. Especial Familiar 1 Acdo. Núm. Exp. 1530/2022.
Yáñez Bon Cristóbal vs. Flores Martínez Regina Elizabeth. Controversias del Orden Familiar Mhm. 1 Acdo. en Incidente. Núm. Exp. 1212/2019 Inc. de Modificación de Medidas Provisionales.
Yáñez Bon Cristóbal vs. Flores Martínez Regina Elizabeth. Controversias del Orden Familiar Mhm. 1 Acdo. Núm. Exp. 1212/2019 Tomo IV del Principal.
De Campomanes Vargas Anaid Atalya vs. Rentería Rodiles Manuel Enrique. Controversias del Orden Familiar Exh. 1 Acdo. en Exhorto. Núm. Exp. 744/2024.
De Gaona Hernández Sarallthe vs. López Ledesma Luis Manuel. Controversias del Orden Familiar Narb. 1 Acdo. Núm. Exp. 1228/2023.
De Jesús Soto Vianey vs. Jiménez López Saúl. Controversias del Orden Familiar Narb/Expedientillo. 1 Acdo. Núm. Exp. 190/2018.
De Padua Callejas Margarita vs. Juan Carlos Juárez Nava. Ord. Civil Familiar Narb. 1 Acdo. Núm. Exp. 138/2010.
NO PUBLICADOS
López López Denisse vs. Hernández Herrera Alberto Irving. Controversias del Orden Familiar Narb. 1 Acdo. Núm. Exp. 386/2024.
AUDIENCIA
Castañeda González María del Pilar Clara. Mhm, Aud. Juris. Voluntaria Familiar. 1 audiencia. Núm. Exp. 1002/2023.
Martínez Hernández Eloísa su Sucesión. Aud. Sucesorio Familiar. 1 audiencia. Núm. Exp. 1352/2023.

SENTENCIAS DEFINITIVAS DEL 17 DE MAYO DEL 2024

Morales Estrada María Santos su Sucesión. Sucesorio Familiar Ecm 1 Sent. Def. en Otros. Núm. Exp. 1344/2021 Cuarta Seccion

EL SECRETARIO DE ACUERDOS
LIC. FELIPE DE JESÚS GONZÁLEZ OLIVOS

DÉCIMO CUARTO DE LO FAMILIAR

SECRETARÍA "A"
ACUERDOS DEL 17 DE MAYO DEL 2024

Aburto Calderón María Adriana vs. Flores Carrera José Luis. Especial Familiar 1 Acdo. Núm. Exp. 1595/2019.
Administrativo de Amparos Diversos. Juic. Especial de Levantamiento de Acta Familiar 3 Acdos. Núm. Exp. 0/2023 Administrativo Amparos.
Ahumada Meneses José Guillermo. Sucesorio Familiar 1 Acdo. Núm. Exp. 2191/2019 Secc. Tercera.
Alejandro Peralta Mosco vs. Paola Irene Rodríguez Trujillo. Especial Familiar 1 Acdo. Núm. Exp. 1505/2023.
Alicia Chimal García. Sucesorio Familiar Expdllo. 1 Acdo. Núm. Exp. 351/2023.
Analco Gatica Yolanda vs. Pedro Juárez Segura. Alim. 1 Acdo. Núm. Exp. 557/1996.
Aranzolo Mejía Serapio su Sucesión. Sucesorio Familiar 1 Acdo. Núm. Exp. 511/2019.
Areli Abigail Cruz Cástulo vs. Miguel Alfredo Mora Juárez. Especial Familiar 1 Acdo. Núm. Exp. 2039/2023.
Arturo Silva Figueroa. Sucesorio Familiar 1 Acdo. Núm. Exp. 1283/2023 Secc. Cuarta.
Barragán Valencia Ramón su Sucesión. Sucesorio Familiar 1 Acdo. Núm. Exp. 709/2024.
Bautista Santiago María Luisa (su Sucesión). Exh. Familiar Exhorto. 1 Acdo. en Exhorto. Núm. Exp. 871/2024.
Beltrán Barreto Roberto. Int. 1 Acdo. Núm. Exp. 591/1986.
Benavides Luna Ilze Yulisa. Juris. Voluntaria Familiar 1 Acdo. Núm. Exp. 191/2023.
Bistrain Vega Yeimi Refugio vs. Eduardo García Ponce. Especial Familiar 1 Acdo. Núm. Exp. 1327/2017.
Brenda Mendoza Sánchez vs. Luis Eduardo Sánchez Garduño. Controversias del Orden Familiar 1 Acdo. Núm. Exp. 1689/2023.
Cabrera Brindis María Inés su Suc. Sucesorio Familiar Notificación. 1 Acdo. Núm. Exp. 575/2022.
Camarillo López Francisco Javier vs. Rivas Montes Norma Angélica. Especial Familiar 1 Acdo. Núm. Exp. 601/2024.
Carreño Linares Sheyla Yéssica vs. Víctor Jesús Silva Ángeles. Especial Familiar 1 Acdo. en Incidente. Núm. Exp. 859/2023 Inc. de Guarda y Custodia y Pago de Pensión Alimenticia.

SOLO CONSULTA
SOLO CONSULTA
SOLO CONSULTA

Cass Garrea Beatriz vs. Soto Cruz Esteban Cuauhtémoc. Controversias del Orden Familiar 1 Acdo. Núm. Exp. 1041/2013.
Castelán Espinosa Elvia Esmeralda vs. Moncada Téllez Adrián. Controversias del Orden Familiar 1 Acdo. Núm. Exp. 411/2019 Tomo IV.
Castillo Aguilar Reyna vs. Ortíz Aguilar Jorge. Controversias del Orden Familiar 2 Acdos. en Cuadernillo. Núm. Exp. 1987/2013 Primera Apelación.
Castro Álfaro Karina Araceli vs. Jiménez García Jair Heman. Controversias del Orden Familiar 1 Acdo. Núm. Exp. 1161/2017.
Cornejo Cornejo Artemio. Sucesorio Familiar 1 Acdo. Núm. Exp. 1995/2021.
Correo Macedas Susana. Sucesorio Familiar 1 Acdo. Núm. Exp. 369/2022.
Cortés Ávalos Jesús. Sucesorio Familiar 1 Acdo. Núm. Exp. 2117/2012.
Cortés Ávalos Jesús. Sucesorio Familiar 1 Acdo. en Incidente. Núm. Exp. 2117/2012 Inc. de Oposición Al Inventario.
Cortés Ávalos Jesús. Sucesorio Familiar 1 Acdo. en Incidente. Núm. Exp. 2117/2012 Inc. de Oposición Al Proyecto de Partición.
Cortés Ávalos Jesús. Sucesorio Familiar 1 Acdo. Núm. Exp. 2117/2012 Secc. Cuarta.
Cortés Ávalos Jesús. Sucesorio Familiar 1 Acdo. Núm. Exp. 2117/2012 Secc. Segunda.
Cortés Ávalos Jesús. Sucesorio Familiar 1 Acdo. Núm. Exp. 2117/2012 Secc. Tercera.
Cruz González Mariana vs. García Arreguín Eduardo. Controversias del Orden Familiar 1 Acdo. Núm. Exp. 1423/2016.
Cruz Meza Ivonne Berenice vs. Gutierrez Luna Cen Jacob. Especial Familiar 1 Acdo. en Incidente. Núm. Exp. 1465/2016 Inc. a Efecto de Reg. Las Consecuencias Inherentes a la Dis. del Vinc. Matrim.
Dariana Anel González Amaya vs. Jonathan Alexis Salgado Hernández. Controversias del Orden Familiar 1 Acdo. Núm. Exp. 1591/2023.
Elia Barranco Quintanar. Sucesorio Familiar 1 Acdo. en Cuadernillo. Núm. Exp. 2045/2023 Primera Apelación.
Etchegaray Ortíz Margarita. Sucesorio Familiar 1 Acdo. en Cuadernillo. Núm. Exp. 2209/2016 Vigésimo Sexta Apelación.
Feria Ayala Jonathan Michael vs. Montero Velasco Vania Yutzin. Controversias del Orden Familiar 1 Acdo. en Amparo. Núm. Exp. 673/2020 Q. C. 46/2024.
Florero Cortés Domingo vs. Sauer Becerril Ariadna. Controversias del Orden Familiar 1 Acdo. Núm. Exp. 2143/2018.
García Vázquez Ana Laura vs. Garduño Zamora Mario Alberto. Exh. Familiar Exhorto. 1 Acdo. en Exhorto. Núm. Exp. 875/2024.
García Arriaga Juan Pablo vs. Samperio Torres Yenifer. Especial Familiar 1 Acdo. Núm. Exp. 1899/2016.
Gómez Hernández Guillermina su Sucesión. Sucesorio Familiar 2 Acdos. en Amparo. Núm. Exp. 1207/2021 Amparo 566/2024-I.
González Alonso Vargas vs. Posadas Hernández Lucía. Exh. Familiar Exhorto. 1 Acdo. en Exhorto. Núm. Exp. 787/2024.
González Romero Mariana Catalina vs. Hernández Alvarado César Adolfo. Controversias del Orden Familiar 1 Acdo. en Expedientillo. Núm. Exp. 985/2021 Consignaciones.
Hernández Valseca Moisés vs. Díaz Lara Margarita. Controversias del Orden Familiar 1 Acdo. en Cuadernillo. Núm. Exp. 1649/2022 Consignaciones.
Hernández Valseca Moisés vs. Díaz Lara Margarita. Controversias del Orden Familiar 7 Acdos. en Cuadernillo. Núm. Exp. 1649/2022 Tomo II.
Jiménez Sámano Cindy Johana. Sucesorio Familiar 1 Acdo. Núm. Exp. 841/2024.
Labastida Batres Ivonne vs. Martínez Salinas Omar. Especial Familiar 1 Acdo. Núm. Exp. 1123/2021.
López Hunojosa Iliana Jocelyn vs. Carmona León Omar. Controversias del Orden Familiar 1 Acdo. Núm. Exp. 677/2022 1 Cuaderno.
Madrazo Maldonado Iliana vs. Magron Zertuche Maurice Philippe. Exh. Familiar Exhorto. 1 Acdo. en Exhorto. Núm. Exp. 789/2024.
Madrigal Hernández Armando vs. Aranda Gómez Itandehui. Controversias del Orden Familiar 1 Acdo. en Cuadernillo. Núm. Exp. 1521/2008 Primera Apelación.
Magallanes Guijon Mariela. Controversias del Orden Familiar 1 Acdo. en Amparo. Núm. Exp. 19/2002 Amparo 577/2024- II.
Medina Vera Catalina su Sucesión. Sucesorio Familiar 1 Acdo. Núm. Exp. 251/2020.
Medrano Sanmartin Feliciano su Sucesión. Sucesorio Familiar 1 Acdo. Núm. Exp. 735/2024.
Mendiola Delgado Áurea su Sucesión. Sucesorio Familiar 1 Acdo. Núm. Exp. 677/2024.
Mendoza Cárdenas María Elizabeth. Juris. Voluntaria Familiar 1 Acdo. Núm. Exp. 523/2024.
Mendoza Hernández Leilani Josset vs. González Fuentes Miguel Ángel. Controversias del Orden Familiar 1 Acdo. Núm. Exp. 537/2024.
Montes Álvarez Marco Antonio vs. Palomeque Flores Magali. Controversias del Orden Familiar 1 Acdo. Núm. Exp. 635/2024.
Murrieta Pérez Margarita. Sucesorio Familiar 1 Acdo. Núm. Exp. 2009/2022.
Núñez Mora María Raquel y Otro. Controversias del Orden Familiar 1 Acdo. en Incidente. Núm. Exp. 951/2001 Inc. de Cesación de Pensión Alimenticia 2.
Olivares Pérez Adriana vs. Mercado Canales Pablo Mariano. Especial Familiar 1 Acdo. Núm. Exp. 261/2023.
Paredes Pastrana Amado. Sucesorio Familiar 1 Acdo. Núm. Exp. 811/2023.
Peña Pérez José Luis. Sucesorio Familiar 1 Acdo. Núm. Exp. 2029/2021 Secc. Cuarta.
Pineda Ortiz Guadalupe Elizabeth vs. Ramírez Quintana Emmanuel. Especial Familiar 2 Acdos. Núm. Exp. 695/2024.
Pérez Martínez Carla Irais vs. Díaz Alvarado Fidel. Controversias del Orden Familiar 1 Acdo. Núm. Exp. 59/2019.
Reyes Careaga Miguel Ángel vs. Lizbeth Lamas Cruz. Especial Familiar 1 Acdo. Núm. Exp. 989/2023.
Rosas Martínez Blanca vs. Luna Flores Marwin. Especial Familiar 1 Acdo. Núm. Exp. 241/2023.
Sarabia Medina Tomás su Sucesión. Sucesorio Familiar 1 Acdo. Núm. Exp. 485/2022 Secc. Segunda.
Serrano Cabrera Pedro Eduardo vs. Pedro Serrano Guillén. Controversias del Orden Familiar 1 Acdo. en Cuadernillo. Núm. Exp. 755/2007 Primera Apelación.
Soria Huerta José Gabriel. Sucesorio Familiar 1 Acdo. Núm. Exp. 1417/2022 Secc. Cuarta.
Sánchez Hernández Karla y Enrique Alfredo Polo Román. Especial Familiar 1 Acdo. en Cuadernillo. Núm. Exp. 1759/2015 Apel. P1.
Téllez Hernández Jorge vs. Santiago Quiroz Guadalupe. Controversias del Orden Familiar 1 Acdo. en Amparo. Núm. Exp. 1027/2017 Amparo 1402/2023.
Yáñez Loria Miguel Eugenio su Sucesión. Sucesorio Familiar 1 Acdo. Núm. Exp. 729/2024.
Yoselin Yomali Gutiérrez Torres vs. Bryan Enrique Vital Velázquez. Controversias del Orden Familiar 1 Acdo. Núm. Exp. 1733/2023.
Zárate Nava Esther Montserrat vs. Suárez Gómez Luis Armando. Controversias del Orden Familiar 1 Acdo. Núm. Exp. 631/2024.
NO PUBLICADOS
Castelán Espinosa Elvia Esmeralda vs. Moncada Téllez Adrián. Controversias del Orden Familiar 1 Acdo. Núm. Exp. 411/2019 Tomo IV.
Flores Carlos Emanuel vs. Santiago María Eugenia. Especial Familiar 1 Acdo. Núm. Exp. 565/2024.
Hernández Vértiz Pilar Guadalupe vs. Rendón Yépez Jorge. Controversias del Orden Familiar 1 Acdo. Núm. Exp. 1393/2022.
Moro Gómez Guadalupe Lucía vs. Pérez Rodríguez Zererino. Controversias del Orden Familiar 1 Acdo. Núm. Exp. 351/2012.
Ramírez Ortiz María Cruz. Sucesorio Familiar 1 Acdo. en Incidente. Núm. Exp. 335/1996 Incidente.
Ramírez Ortiz María Cruz. Sucesorio Familiar 1 Acdo. Núm. Exp. 335/1996 Secc. Segunda.
Ramírez Ortiz María Cruz. Sucesorio Familiar 1 Acdo. Núm. Exp. 335/1996 Secc. Tercera.
Resendíz Zenil Leovigilda su Sucesión. Sucesorio Familiar 1 Acdo. Núm. Exp. 699/2019 Secc. Segunda.
San Juana Alicia Susana Mota Maldonado. Juris. Voluntaria Familiar 1 Acdo. Núm. Exp. 1805/2023.
Sofía Evangelina Villafuerte y Bloom. Sucesorio Familiar 1 Acdo. Núm. Exp. 2203/2023 Secc. Segunda.
CONCILIADOR POR MINISTERIO DE LEY
LIC. LUIS LEOPOLDO ALAN ROJAS RODRIGUEZ

SECRETARÍA "B"
ACUERDOS DEL 17 DE MAYO DEL 2024

Alvarado Zapien Lorena vs. Rodríguez Pérez Víctor Manuel. Exh. Familiar Exhorto. 1 Acdo. en Exhorto. Núm. Exp. 872/2024.

SOLO CONSULTA
SOLO CONSULTA
SOLO CONSULTA

Álvarez Villanueva J María de Lourdes vs. Ortiz Calderón Jesús. Especial Familiar 1 Acdo. Núm. Exp. 728/2024.
Amaris Jennifer Vázquez Barragán vs. Josué García Castillón. Controversias del Orden Familiar Dada Nueva Cuenta. 1 Acdo. Núm. Exp. 2122/2023.
Arellano Rodarte Jesús vs. Siqueiros Loera Nadia Xóchitl. Especial Familiar 1 Acdo. Núm. Exp. 864/2024.
Arroyo Rodríguez Juan José vs. Avendaño Pérez Lizbeth Iliana. Controversias del Orden Familiar 1 Acdo. Núm. Exp. 834/2024.
Arturo Rodríguez Miranda vs. Lilia Yazmín Amézcua Rodríguez. Especial Familiar 1 Acdo. Núm. Exp. 610/2023.
Ávila Padilla Ana Karelia vs. Lozada López Eduardo. Especial Familiar 1 Acdo. Núm. Exp. 648/2024.
Badillo Martínez María Guadalupe su Sucesión. Sucesorio Familiar 1 Acdo. Núm. Exp. 776/2024.
Becerra Mendoza Joseph Yave vs. Ramírez Vázquez Evelyn. Especial Familiar 1 Acdo. Núm. Exp. 842/2024.
Buiendia Soria Norma vs. José Carlos Rojas Gonzlez. Especial Familiar 1 Acdo. Núm. Exp. 1200/2009.
Bustamante Hernández Andrés. Int. 1 Acdo. Núm. Exp. 1400/2004.
Caffarel y Mantilla Lourdes Alicia. Int. 1 Acdo. Núm. Exp. 86/2011.
Chimal García María del Rosario su Sucesión. Sucesorio Familiar 1 Acdo. Núm. Exp. 774/2024.
Conde y Mata César Manuel su Sucesión. Sucesorio Familiar 1 Acdo. Núm. Exp. 1774/2019.
Cruz Nava María del Carmen vs. Escalona Aldama José Luis. Controversias del Orden Familiar 1 Acdo. Núm. Exp. 618/2024.
Emily Soto Gómez vs. Gómez Sánchez Mónica. Controversias del Orden Familiar 1 Acdo. Núm. Exp. 2212/2023.
Enríquez Veraza Gloria. Sucesorio Familiar 1 Acdo. Núm. Exp. 714/2021.
Flores Vázquez Dolores. Sucesorio Familiar 1 Acdo. Núm. Exp. 832/2024.
García Vázquez An Laura vs. Garduño Zamora Mario Alberto. Exh. Familiar Exhorto. 1 Acdo. en Exhorto. Núm. Exp. 874/2024.
García Cosme Manuela. Juris. Voluntaria Familiar 1 Acdo. Núm. Exp. 866/2016.
Gaytán Cortés Mihcelle vs. Pérez Romero Tejas Félix. Especial Familiar 2 Acdos. en Incidente. Núm. Exp. 2106/2013 Inc. de Fijación de Pensión Alimenticia Definitiva.
Germán Méndez Ezequiel su Sucesión. Sucesorio Familiar 1 Acdo. Núm. Exp. 788/2024.
Gómez Tavera Yoselin Viridiana vs. Mendoza Flores Jorge Saúl. Controversias del Orden Familiar Admisorio. 1 Acdo. Núm. Exp. 844/2024.
Huerta González Ana María vs vs. Sucesorio Familiar 1 Acdo. Núm. Exp. 1701/2009.
Ibáñez Sierra Karla Alejandra vs. Hernández Ontiveros Fernando. Controversias del Orden Familiar 1 Acdo. en Expedientillo. Núm. Exp. 1904/2011.
Izaguirre González Gerardo vs. Uicab Moo Diana Estefania. Especial Familiar 1 Acdo. Núm. Exp. 668/2024.
Jiménez Salazar Claudia Yael vs. Roberto Carlos Jiménez Colín. Especial Familiar 1 Acdo. en Incidente. Núm. Exp. 1470/2011 Inc. de Cesación de Pensión Alimenticia.
Lucía Aguilar Ponce. Sucesorio Familiar 2 Acdos. Núm. Exp. 1068/2023.
Magos Pérez María de Lourdes su Sucesión. Sucesorio Familiar 1 Acdo. Núm. Exp. 796/2024.
María Guadalupe Reyes Reynoso vs. Ángel Daniel Soberanis Martínez. Controversias del Orden Familiar 1 Acdo. Núm. Exp. 1192/2023.
Martínez Castro Hugo Andrés vs. Ortiz Ortiz Patricia del Carmen. Especial Familiar 1 Acdo. en Incidente. Núm. Exp. 184/2020 Inc. de Liquidación de la Sociedad Conyugal.
Martínez González José Juan. Sucesorio Familiar 1 Acdo. Núm. Exp. 712/2024.
Martínez Romero Fortino su Sucesión. Sucesorio Familiar 1 Acdo. Núm. Exp. 798/2024.
Máyer Hernández Ana Érika vs. Carranco Ramírez Jorge Luis. Controversias del Orden Familiar Ratif. de Escrito (Ar). 1 Acdo. Núm. Exp. 46/2024.
Nava Treviño Olga Herlinda. Sucesorio Familiar 1 Acdo. en Incidente. Núm. Exp. 232/2012 Inc. de Oposición Al Inventario y Avaluo.
Núñez Flores Martha su Sucesión. Sucesorio Familiar 1 Acdo. Núm. Exp. 770/2024.
Olvera Morales Rodrigo Yair vs. Velasco Canacasco Andrea. Controversias del Orden Familiar 1 Acdo. Núm. Exp. 856/2020.
Peláez Morales Ana María. Interd. 1 Acdo. Núm. Exp. 1210/2002.
Quintero Briones Elizabeth vs. Baltazar Romero Mauricio. Controversias del Orden Familiar 1 Acdo. Núm. Exp. 732/2024.
Ramírez Balderas David Ricardo vs. Jaramillo Juárez Lilia Patricia. Controversias del Orden Familiar 1 Acdo. Núm. Exp. 546/2023.
Ramón Pablo Tirado Jiménez. Sucesorio Familiar 1 Acdo. Núm. Exp. 386/2024.
Ramírez Montes Claudia Guadalupe vs. Ramos Martínez Drake. Controversias del Orden Familiar 1 Acdo. Núm. Exp. 1664/2017.
Robles Vázquez Gildardo. Sucesorio Familiar 2 Acdos. Núm. Exp. 1642/2014.
Rodea Ramírez Virginia su Sucesión. Sucesorio Familiar 1 Acdo. Núm. Exp. 468/2024.
Rodríguez Ramírez María Margarita vs. Estrada García Fernando Juan. Controversias del Orden Familiar 1 Acdo. en Cuadernillo. Núm. Exp. 870/2012 Inc. de Cesación de Pensión Alimenticia.
Ruíz Flores María Alejandra vs. Gómez Espinosa de Los Monteros Israel. Especial Familiar 1 Acdo. Núm. Exp. 490/2024.
Salazar López María Elisa vs. Jiménez Martínez Carlos. Controversias del Orden Familiar 1 Acdo. Núm. Exp. 730/2022.
Sánchez Gaspar Marco Antonio. Sucesorio Familiar 1 Acdo. Núm. Exp. 804/2024.
Sánchez Sánchez Elvia Leticia vs. Juan Agustín Jiménez Oaxaca. Controversias del Orden Familiar Ratif. de Escrito (Ar). 1 Acdo. en Cuadernillo. Núm. Exp. 478/1999 Inc. de Cancel. de Cancel. de Pensión.
Silva Maldonado Luis Virgilio su Sucesión. Sucesorio Familiar 1 Acdo. Núm. Exp. 790/2024.
Tavera Camarillo Karen Musmed vs. Bojorges Rivas Alfredo Norberto. Controversias del Orden Familiar 1 Acdo. Núm. Exp. 854/2024.
Valencia de la Garza Cristal vs. García Acosta Víctor. Especial Familiar 1 Acdo. Núm. Exp. 658/2024.
Vargas Carrillo Lourdes Magdalena vs. Pérez Raveles Emmanuel Alfredo. Controversias del Orden Familiar 1 Acdo. en Cuadernillo. Núm. Exp. 186/2016 Consignaciones.
De la Vega Valladares Daniela vs. Pacheco López Ferco Alexis. Controversias del Orden Familiar Admisorio. 1 Acdo. Núm. Exp. 752/2024.
Y Cortés Luna Mario Carmona López María Alberta vs. y Huerta Guzmán Miguel Said Cortés Carmona Tania. Controversias del Orden Familiar 1 Acdo. Núm. Exp. 422/2024.

MAL PUBLICADOS

Christlieb Zaldívar Alejandra vs. Elizondo Moreno Miguel Felipe. Especial Familiar Inc. para Regular Las Consecuencias Inherentes a la Disol. del Vinculo Matrimonial (Ar). 1 Acdo. en Incidente. Núm. Exp. 2088/2018 Inc. para Regular Las Consecuenicas Inherentes a la Disol. del Vinculo Matrimonial.

NO PUBLICADOS

Alejandro Isaac Cano Lujan. Sucesorio Familiar 1 Acdo. en Cuadernillo. Núm. Exp. 928/2023 Inc. de Nulidad.
Bazán Guerrero María Esther. Sucesorio Familiar 1 Acdo. Núm. Exp. 1230/2020.
Elva Leticia Romero Bautista vs. Jesús Vladimir Orea Chávez. Especial Familiar 1 Acdo. Núm. Exp. 356/2024.
Enrique Armando Orozco Bonilla vs. Frida Mariana Chávez Razo. Controversias del Orden Familiar 6 Acdos. en Cuadernillo. Núm. Exp. 1456/2023 Tomo II.
Garduño Aguilar Isabel. Sucesorio Familiar 1 Acdo. Núm. Exp. 1312/2022.
Gómez Aguirre Edgar su Sucesión. Sucesorio Familiar Dada Nueva Cuenta. 1 Acdo. en Cuadernillo. Núm. Exp. 1364/2018 Secc. Cuarta.
González González Luis Alfredo vs. Rea Velasco Gabriela Korey. Controversias del Orden Familiar 3 Acdos. Núm. Exp. 998/2023.
Hi Castro Juan Eddie vs. López Arroyo Martha Leticia. Div. Incausado 1 Acdo. Núm. Exp. 310/2012.
Luna Martínez Gabriel vs. Luna Cheterkin Iván Alejandro. Especial Familiar 1 Acdo. en Incidente. Núm. Exp. 298/1993 Inc. de Cancel. de Pensión Alimenticias.
Martínez Bustos Damián. Sucesorio Familiar 1 Acdo. en Cuadernillo. Núm. Exp. 318/2023 Secc. Segunda.
Martínez Castro Hugo Andrés vs. Ortiz Ortiz Patricia del Carmen. Especial Familiar 2 Acdos. en Incidente. Núm. Exp. 184/2020 Inc. de Liquidación de la Sociedad Conyugal.

SOLO CONSULTA
SOLO CONSULTA
SOLO CONSULTA

Meléndez Moreno José Luis vs. Aponte Carrillo Gretty Paola. Especial Familiar 1 Acdo. Núm. Exp. 642/2021.
Nancy Ortega Zúñiga vs. Julio César Candiani Zavala. Especial Familiar 1 Acdo. Núm. Exp. 416/2024.
Navarrete López Virginia su Sucesión. Sucesorio Familiar 1 Acdo. Núm. Exp. 802/2021.
Quintero Trejo Salvador su Sucesión. Sucesorio Familiar 1 Acdo. Núm. Exp. 2172/2019.
Ramírez Florez Zaira Zuleica vs. Sandoval Gutiérrez Onecimo. Controversias del Orden Familiar 1 Acdo. Núm. Exp. 1360/2023.
Raúl López González vs. Pérez Santiago Luisa. Controversias del Orden Familiar 3 Acdos. Núm. Exp. 232/2024.
Sangerman Silva Érika vs. Segura González Omar. Especial Familiar 1 Acdo. en Incidente. Núm. Exp. 126/2014 Inc. Cancel. O. Cesación de Pensión Alimenticia.
Sergio Raúl Paredes Barba vs. Elidet Selene Olin Vallejo. Especial Familiar 1 Acdo. Núm. Exp. 140/2024.
Silvestre Martínez Javier vs. Rodríguez Rocha Lucía. Especial Familiar 1 Acdo. Núm. Exp. 1242/2017.
Sánchez Salinas Diana Paola vs. Miguel Ángel Villa Gallegos. Especial Familiar 1 Acdo. Núm. Exp. 784/2020.
Sánchez Salinas Diana Paola vs. Miguel Ángel Villa Gallegos. Especial Familiar Dada Nueva Cuenta. 1 Acdo. en Incidente. Núm. Exp. 784/2020 Inc. I.
Sánchez Salinas Diana Paola vs. Miguel Ángel Villa Gallegos. Especial Familiar 1 Acdo. en Incidente. Núm. Exp. 784/2020 Inc. II.
Valencia Álvarez Amalia. Sucesorio Familiar 1 Acdo. Núm. Exp. 86/2023.
De la Torre Flores Hugo Enrique y Otros de la Torre Flores Angélica Mariana. Ord. Civil Familiar 1 Acdo. Núm. Exp. 1419/2023.
Del Carmen Lacy Niebla Rosa María vs. Fernando Luis García Estrada. Especial Familiar 1 Acdo. en Cuadernillo. Núm. Exp. 920/1994 Inc. de Repos. de Autos.
AUDIENCIA
Alejandro Isaac Cano Lujan. Aud. 790 Sucesorio Familiar. 1 audiencia. Núm. Exp. 928/2023.
Antonia Bautista Pérez. Aud. 790 Sucesorio Familiar. 1 audiencia. Núm. Exp. 1504/2023.
Ávila Oliva Francisca. Aud. Información Testim. Sucesorio Familiar. 1 audiencia. Núm. Exp. 1342/2022.
SENTENCIAS INTERLOCUTORIAS
Álvarez Alatorre Víctor Manuel. Sucesorio Familiar Sent. Interlocutoria. 1 Núm. Exp. 1944/2022

LA SECRETARIA DE ACUERDOS
LIC. MARTHA VELASCO GONZÁLEZ

DÉCIMO QUINTO DE LO FAMILIAR

SECRETARÍA "A"
ACUERDOS DEL 17 DE MAYO DEL 2024

Abonce Ruíz Laura Olivia vs. Francisco Javier Palacios Reyes. Especial Familiar Acuerdo. 1 Acdo. Núm. Exp. 895/2007.
Acevedo Camargo Diana Guadalupe vs. Patiño Carapia Chrystian. Controversias del Orden Familiar Acuerdo. 1 Acdo. en Incidente. Núm. Exp. 1273/2021 Cambio de Guardia y Custodia Tomo II.
Acevedo Fuentes Karla Fernanda vs. Guzmán Ramírez Antonio. Especial Familiar Tramite. 1 Acdo. Núm. Exp. 663/2024 Principal.
Acosta Malanco Juan Isaías. Sucesorio Familiar Tramite. 1 Acdo. Núm. Exp. 2155/2019 Secc. Cuarta.
Acosta Rincon Shayla Anel vs. Flores García Misael. Controversias del Orden Familiar Tramite. 1 Acdo. Núm. Exp. 185/2020 Principal Tomo II.
Alvarado Curiel Graciela y Sánchez Flores José Guadalupe vs. Alcantar Cruz María Elizabeth vs. Alvarado Curiel Graciela y Sánchez Flores José Guadalupe. Controversias del Orden Familiar Tramite. 1 Acdo. Núm. Exp. 789/2021.
Álvarez Cruz Juan. Sucesorio Familiar Tramite. 1 Acdo. Núm. Exp. 673/2022.
Ángeles Marín Linda Zarife vs. Irving Allan González Plata. Especial Familiar Tramite. 1 Acdo. Núm. Exp. 687/2009.
Antonio González Celia. Sucesorio Familiar Acuerdo. 1 Acdo. Núm. Exp. 511/2009 Secc. Cuarta, Partición y Adjudicación.
Antonio Méndez Juan vs. Antonio Gutiérrez Lucila. Especial Familiar Tramite. 1 Acdo. Núm. Exp. 1823/2012.
Argueta Villegas Oskani vs. Guerra Solís María Alondra. Controversias del Orden Familiar Tramite. 1 Acdo. Núm. Exp. 1957/2021 Principal Tomo II.
Arnus Fernández María del Pilar y Dornbierer Arnús Enrique. Juris. Voluntaria Familiar Tramite. 1 Acdo. Núm. Exp. 15/2024 Principal Bis Tomo II.
Ávalos Arroyo Paulina vs. Romero Fuentes Fabrizio. Controversias del Orden Familiar Tramite. 1 Acdo. en Incidente. Núm. Exp. 119/2023 Cambio de Guardia y Cutodia.
Ávalos Arroyo Paulina vs. Romero Fuentes Fabrizio. Controversias del Orden Familiar Tramite. 1 Acdo. Núm. Exp. 119/2023 Principal Tomo II.
Ayala Medina Odeth Ruth vs. Chávez Velázquez Juan Carlos Jonatan. Especial Familiar Acuerdo. 1 Acdo. Núm. Exp. 1837/2021 Principal.
Barriga Olvera Verónica Itzel vs. Miguel Ortiz Ignacio. Controversias del Orden Familiar Tramite. 1 Acdo. Núm. Exp. 1289/2023 Principal.
Bolaños Jiménez Estefania Antares vs. Ramírez Castro Marco Antonio. Exh. Familiar 1 Acdo. en Exhorto. Núm. Exp. 829/2024 Principal.
Cabrera Guevara Edith vs. Márquez Martínez Emiliano. Controversias del Orden Familiar Tramite. 1 Acdo. Núm. Exp. 1733/2014.
Cadeño Rodrígiez Johanna vs. José Antonio Gutiérrez González. Controversias del Orden Familiar Tramite. 1 Acdo. en Incidente. Núm. Exp. 609/2001 Cancel. de Pensión Alimenticia.
Carbajal Velázquez Teresa vs. Martínez López Mario. Controversias del Orden Familiar audiencia. 1 Acdo. en Incidente. Núm. Exp. 75/1995 Cancel. de Pensión Alimenticia.
Castañeda Manrique Antonio. Sucesorio Familiar Acuerdo. 1 Acdo. Núm. Exp. 421/2014.
Chavero Armijo José Aduardo vs. Chavero Armijo José Aduardo. Sucesorio Familiar Tramite. 2 Acdos. Núm. Exp. 363/2021.
Cortés Aguilar María de Los Ángeles vs. Fernando Reyes Torres. Especial Familiar Tramite. 1 Acdo. Núm. Exp. 1407/2015.
Cosey González Patricia vs. Mireles Godínez Felipe de Jesús. Especial Familiar Tramite. 1 Acdo. Núm. Exp. 2117/2023 Principal.
Cruz González José Socorro su Sucesión. Sucesorio Familiar Nuevo. 1 Acdo. Núm. Exp. 859/2024 Principal.
Cruz Santaella Paloma vs. Martínez Rodríguez Mario. Especial Familiar Acuerdo. 1 Acdo. Núm. Exp. 527/2022 Principal.
Cuevas Esquivel David su Sucesión. Sucesorio Familiar Tramite. 2 Acdos. Núm. Exp. 1303/2023 Principal.
Cuevas Solís Alicia Margarita. Sucesorio Familiar Tramite. 1 Acdo. Núm. Exp. 763/1997.
Díaz Sánchez Jacqueline vs. Cortés Torres José de Jesús. Exh. Familiar Exhorto. 1 Acdo. en Exhorto. Núm. Exp. 861/2024 Principal.
Domínguez Genel Diana. Sucesorio Familiar Tramite. 1 Acdo. Núm. Exp. 1361/2005.
Espinosa Albarrán Monserrat. Sucesorio Familiar Nuevo. 1 Acdo. Núm. Exp. 781/2024 Principal.
Falcón Jiménez Giovanna vs. Martínez Palma Armando. Juic. Especial de Levantamiento de Acta Familiar audiencia. 2 Acdos. en Incidente. Núm. Exp. 2405/2014 Segundo Inc. de Cambio de Guardia y Custodia.
Farías Godínez María del Carmen. Sucesorio Familiar Tramite. 1 Acdo. Núm. Exp. 45/2019.
García Landin Tania vs. Roberto Macías Pulido. Especial Familiar Acuerdo. 1 Acdo. Núm. Exp. 1539/2010.
Genis Ávila Emilia. Sucesorio Familiar Nuevo. 1 Acdo. Núm. Exp. 858/2024 Principal.
Gervassi León María Berenice. Juris. Voluntaria Familiar 1 Acdo. Núm. Exp. 767/2024 Principal.
González Cervantes Guadalupe vs. Díaz Martínez Adrián. Controversias del Orden Familiar Billete. 2 Acdos. Núm. Exp. 849/2019 Principal Tomo III.
González Vázquez María del Rosario su Sucesión. Sucesorio Familiar Nuevo. 1 Acdo. Núm. Exp. 867/2024 Principal.
González Ramírez Enrique. Sucesorio Familiar Acuerdo. 1 Acdo. Núm. Exp. 1041/2019 Secc. Tercera.
Gudiño Carmona Ismael. Sucesorio Familiar Acuerdo. 2 Acdos. Núm. Exp. 1475/2014 Secc. Segunda.
Guerra Gómez Alma vs. Hernández Estrada Arturo. Controversias del Orden Familiar Tramite. 1 Acdo. en Incidente. Núm. Exp. 1643/2021 Inc. de Cump. de Convenio.

SOLO CONSULTA
SOLO CONSULTA
SOLO CONSULTA

Guerrero Gerardo Jorge Antonio su Sucesión. Sucesorio Familiar Nuevo. 1 Acdo. Núm. Exp. 855/2024 Principal.

Guerrero Muñiz Yamina vs. Flores Ordóñez Pablo Adrián. Controversias del Orden Familiar Tramite. 2 Acdos. Núm. Exp. 1761/2021 Principal.

Hernández Flores Juan Carlos vs. Mondragón López Itzel Ximena. Especial Familiar Tramite. 1 Acdo. Núm. Exp. 1473/2021.

Hernández Trinidad Lidia vs. Luna Martínez César. Especial Familiar Tramite. 1 Acdo. Núm. Exp. 561/2016.

Hernández Mendoza Andrea Denis vs. Rendón López Raziel. Controversias del Orden Familiar audiencia. 2 Acdos. en Incidente. Núm. Exp. 2269/2019 Inc. de Cambio de Guarda y Custodia de Menores.

Lara Ávalos Luis su Sucesión. Sucesorio Familiar Tramite. 1 Acdo. Núm. Exp. 797/2024 Principal.

López Dávila Vianca Vannesa vs. Ayala López Juan Alfonso. Controversias del Orden Familiar Tramite. 1 Acdo. Núm. Exp. 1585/2021 Principal.

Luna Martínez Enrique Javier vs. Guerrero Montoya Nancy. Especial Familiar Deja Sin Efectos Sent. 1 Acdo. Núm. Exp. 69/2024 Principal.

Macías González Hilda vs. Torreblanca Ríos Alfredo. Exh. Familiar Exhorto. 1 Acdo. en Exhorto. Núm. Exp. 761/2024 Principal.

Maldonado López Carlos Eduardo vs. Bravo Pérez Guadalupe Rosario. Controversias del Orden Familiar Tramite. 1 Acdo. Núm. Exp. 1357/2023 Principal.

Martínez Alvarado Guadalupe. Sucesorio Familiar Tramite. 1 Acdo. Núm. Exp. 461/2008 Secc. Segunda.

Martínez Herrera Adriana vs. Ortiz Olvera Héctor Vicente. Especial Familiar Tramite. 1 Acdo. Núm. Exp. 1175/2023 Principal.

Maya Falcón Ernestina. Sucesorio Familiar audiencia. 1 Acdo. Núm. Exp. 205/2019.

Medero Ziehl Carolina. Sucesorio Familiar Tramite. 1 Acdo. Núm. Exp. 1445/2022 Principal.

Mendoza Chavarría Jazmín vs. Zárate Ibáñez Bogar. Especial Familiar Tramite. 1 Acdo. Núm. Exp. 579/2024 Principal.

Mendoza Vázquez Sixto su Sucesión. Sucesorio Familiar Tramite. 1 Acdo. Núm. Exp. 1609/2023 Principal.

Meza Crespo Karla Elizabeth vs. Luis Rodolfo Alfaro Moreno. Controversias del Orden Familiar Tramite. 1 Acdo. en Incidente. Núm. Exp. 937/2012 Inc. de Ejecc. de Sentencia.

Montaño Chávez Rodrigo vs. Martínez Chávez Gisela. Controversias del Orden Familiar Tramite. 1 Acdo. Núm. Exp. 701/2024 Principal.

Moreno Estrada Mario vs. Baca Ibarra Itzia Eredi. Controversias del Orden Familiar Acuerdo. 1 Acdo. Núm. Exp. 411/2024 Principal.

Moreno Meza Carmen y/o vs. Flores Osorio José y/o Exh. Familiar Exhorto. 1 Acdo. en Exhorto. Núm. Exp. 857/2024 Principal.

Muñoz Barrón Margarita. Juris. Voluntaria Familiar audiencia. 1 Acdo. Núm. Exp. 1059/2022.

Méndez Ruíz Ana Laura vs. Jesús Méndez Ruíz y Otros. Ord. Civil Familiar Tramite. 1 Acdo. Núm. Exp. 1135/2017.

Nájera Ramírez Esteban Alfonso vs. Pineda Vázquez Diana Lorena. Especial Familiar Deja Sin Efectos Sent. 1 Acdo. en Incidente. Núm. Exp. 1555/2021 Inc. de Guardia y Custodia.

Núñez Arellanpo Lucía vs. Castro Domínguez Octavio Porfirio. Especial Familiar audiencia. 1 Acdo. en Incidente. Núm. Exp. 105/2021 Pensiones Alimenticias Adeudadas y No Pagadas.

Ocampo Alonso Jonathan Alejandro vs. López Solís Berenice. Controversias del Orden Familiar Tramite. 1 Acdo. Núm. Exp. 1737/2015.

Orozco Herrera Aura Yuritzi vs. Bedolla Navarrete Tomás Ammisadai. Especial Familiar Acdo. Aclaratorio. 1 Acdo. Núm. Exp. 285/2024 Principal.

Pacheco Peña Felipa. Sucesorio Familiar Tramite. 1 Acdo. Núm. Exp. 351/2023 Principal.

Pérez Rosales José Alberto y Claudia Yadira García García. Especial Familiar Tramite. 1 Acdo. en Incidente. Núm. Exp. 1785/2009 Inc. de Cancel. de Pensión Alimenticia.

Pérez Rosales José Alberto y García García Claudia Yadira. Especial Familiar Tramite. 1 Acdo. Núm. Exp. 1785/2009 Principal.

Ramírez Martínez Nora. Juris. Voluntaria Familiar audiencia. 1 Acdo. Núm. Exp. 1919/2023 Principal.

Ramírez Medina Graciela y Rodolfo Talavera Morales. Especial Familiar Tramite. 1 Acdo. Núm. Exp. 633/1981.

Ramírez Quintero María del Carmen vs. Juárez Ramírez Adriana Annabelle. Controversias del Orden Familiar Tramite. 1 Acdo. Núm. Exp. 199/2024 Principal.

Ramírez Mosqueda María del Carmen vs. Alegre Alonso Juan Antonio. Especial Familiar Tramite. 1 Acdo. en Incidente. Núm. Exp. 2057/2022 Tacha de Testigos.

Reséndiz Díaz Guadalupe. Sucesorio Familiar Tramite. 1 Acdo. Núm. Exp. 91/2013.

Reyes Alameda Luz María vs. Jiménez Valdez José Ramón. Especial Familiar Tramite. 1 Acdo. en Expedientillo. Núm. Exp. 441/1998.

Reyes Castillo Mariel vs. Cabello Barona Pablo Israel. Controversias del Orden Familiar Acuerdo. 1 Acdo. en Incidente. Núm. Exp. 1579/2023 Modificación de Convenio.

Reyes Guerrero Jorge Antonio. Sucesorio Familiar Acuerdo. 1 Acdo. en Incidente. Núm. Exp. 415/2021 Nul. Ce Actuaciones por Falta de Formalidades Esenciales Al Procedimiento.

Ríos de la Luz María del Refugio su Sucesión. Sucesorio Familiar Tramite. 1 Acdo. Núm. Exp. 399/2024 Principal.

Robledo Reyes Mirna Teresa vs. López Gómez Daniel Vicente. Controversias del Orden Familiar Tramite. 1 Acdo. Núm. Exp. 1715/2011 Principal Tomo II.

Rodríguez Vázquez Víctor Ernesto vs. Vera Castillo Karla. Especial Familiar Acuerdo. 1 Acdo. Núm. Exp. 2103/2019.

Roldán Castillo Maricela vs. Flores Ríos Óscar. Controversias del Orden Familiar Acuerdo. 1 Acdo. en Incidente. Núm. Exp. 789/2012 Cancel. de Pensión Alimenticia, Guardia y Custodia.

Romo Becerril Diana Guadalupe vs. Castellanos Martínez Edgar Iván. Especial Familiar Acuerdo. 1 Acdo. Núm. Exp. 1267/2022 Principal.

Ruíz Espinosa Luis Alberto vs. Serrano Alvarado Sheila Astrid. Especial Familiar Tramite. 1 Acdo. Núm. Exp. 295/2023 Principal.

Ruíz Luna Ulises Gaston vs. Jiménez Sánchez Cristina. Especial Familiar Tramite. 1 Acdo. Núm. Exp. 101/2012.

Ruíz Rafael Citlali vs. Armando Antonio Ruíz. Controversias del Orden Familiar Entrega de Billete. 1 Acdo. Núm. Exp. 351/2018.

Sáinz Anta Luz. Sucesorio Familiar Acuerdo. 1 Acdo. Núm. Exp. 1017/2023 Principal.

Sánchez Mora Jaqueline vs. Contreras Villeda Eladio. Controversias del Orden Familiar Acuerdo. 1 Acdo. Núm. Exp. 1369/2021 Tomo II.

Silva Ruíz Lorenzo. Sucesorio Familiar Tramite. 1 Acdo. Núm. Exp. 465/1996.

Solís Ramírez Christian vs. Larios García Noreydy Cossete. Controversias del Orden Familiar Tramite. 1 Acdo. Núm. Exp. 217/2016.

Suárez José vs. Ramírez Hernández Josefina. Especial Familiar Tramite. 1 Acdo. Núm. Exp. 583/2023 Principal.

Sáenz Hernández Samantha Gisela vs. Zardinn López Guillermo. Controversias del Orden Familiar Billete. 1 Acdo. Núm. Exp. 1905/2019.

Sánchez González Diana Alejandra vs. Sergio Emmanuelle Appendini Pérez de Salazar. Controversias del Orden Familiar Acuerdo. 1 Acdo. en Cuadernillo. Núm. Exp. 1933/2017 Principal Tomo V.

Sánchez Nájera María Ibeth vs. Valdez Toledo Samuel. Especial Familiar Billete. 1 Acdo. Núm. Exp. 1049/2021 Principal.

Valadez Gómez Mayra Cristina vs. Sánchez Sánchez José. Especial Familiar Tramite. 2 Acdos. Núm. Exp. 527/2013.

Valdez Carranza Maura. Exh. Familiar Exhorto. 1 Acdo. en Exhorto. Núm. Exp. 853/2024 Principal.

Velasco Miranda Eduardo. Sucesorio Familiar Tramite. 1 Acdo. Núm. Exp. 1453/2019.

Villar Castaneda Leticia. Controversias del Orden Familiar Entrega de Billete. 1 Acdo. Núm. Exp. 735/2014 Principal Tomo II.

Villarreal Garza Elvia Laura vs. Campos Ramírez Jair Alberto. Controversias del Orden Familiar Acuerdo. 1 Acdo. en Incidente. Núm. Exp. 2119/2012 Inc. de Cambio de Guardia y Custodia.

Yáñez Sotelo Eduardo Ismael vs. Castañeda Márquez Naomi Alejandra. Controversias del Orden Familiar Tramite. 1 Acdo. Núm. Exp. 205/2023 Principal.

De la Rosa González Marco Antonio vs. Barajas Madrid Ivonne Mariana. Especial Familiar Tramite. 1 Acdo. Núm. Exp. 31/2024 Principal.

Del Olmo Aguilar Sergio vs. Tinajero Hernández Jimena Yael. Controversias del Orden Familiar Nuevo. 1 Acdo. Núm. Exp. 865/2024 Principal.

SOLO CONSULTA
SOLO CONSULTA
SOLO CONSULTA

Del Valle Sánchez Xóchitl vs. Camarena Almazán Omar. Controversias del Orden Familiar no Publ. en su Fecha. 1 Acdo. Núm. Exp. 1735/2022 Principal.

Álvarez Cabello Miriam Haydee vs. García Zárate José Alejandro. Especial Familiar Billete. 1 Acdo. en Incidente. Núm. Exp. 1679/2019 Inc. de Guarda, Custodia y Alimentos.

MAL PUBLICADOS

Falcón Jiménez Giovanna vs. Martínez Palma Armando. Juic. Especial de Levantamiento de Acta Familiar Acuerdo. 1 Acdo. en Incidente. Núm. Exp. 2405/2014 Segundo Inc. de Cambio de Guardia y Custodia.

SENTENCIAS DEFINITIVAS DEL 17 DE MAYO DEL 2024

Hernández Hernández Omar Antonio vs. Castillo Benítez Andrea. Controversias del Orden Familiar Sent. Def. 1 Núm. Exp. 1013/2023 Principal

Santoyo Carapia J Jesús. Juris. Voluntaria Familiar Sent. Def. 1 Núm. Exp. 73/2024 Principal

LA SECRETARIA DE ACUERDOS
LIC. CATALINA ORTEGA ROBLEDO

SECRETARÍA "B"
ACUERDOS DEL 17 DE MAYO DEL 2024

Aramburo Reyes Antonio su Sucesión. Sucesorio Familiar Nuevo. 1 Acdo. Núm. Exp. 862/2024 Principal.

Arana Sevilla Jocabeth vs. Salazar Trujillo Gabriel Guadalupe. Exh. Familiar Exhorto. 1 Acdo. en Exhorto. Núm. Exp. 850/2024 Principal.

Arellano Hurtado Ilia vs. Ponce Badillo Ibrahimm Marzell. Controversias del Orden Familiar 1 Acdo. Núm. Exp. 394/2019 Principal.

Báez Pérez Jéssica vs. Bahena Garfias Ricardo. Controversias del Orden Familiar 1 Acdo. Núm. Exp. 2094/2023 Principal.

Brown Hernández Alberto. Sucesorio Familiar 1 Acdo. Núm. Exp. 1128/2022.

Caneda Méndez Aura. Sucesorio Familiar 1 Acdo. Núm. Exp. 1700/2021 Secc. Segunda (Inventario y Avaúo).

Casarrubias Navarrete Jocelyn. Controversias del Orden Familiar 1 Acdo. en Incidente. Núm. Exp. 356/2022 Inc. de Visitas y Convivencias.

Casas Hernández Amelia Yuvani vs. Jesús Alberto Herrera Castillo. Controversias del Orden Familiar 1 Acdo. Núm. Exp. 918/2008.

Casas Hernández Amelia Yuvani vs. Jesús Alberto Herrera Castillo. Controversias del Orden Familiar 1 Acdo. en Incidente. Núm. Exp. 918/2008 Cancel. de Pensión Alimenticia.

Castañeda García Gloria Angélica vs. Trujillo Valdés Edgar Alejandro. Controversias del Orden Familiar 1 Acdo. Núm. Exp. 892/2021.

Ceballos Fierros Armira vs. Mendoza Velázquez Juan Arturo. Exh. Familiar Exhorto. 1 Acdo. en Exhorto. Núm. Exp. 860/2024 Principal.

Cedillo Cruz Dulce María de Jesús vs. Mario Cruz Dávila. Controversias del Orden Familiar 1 Acdo. en Incidente. Núm. Exp. 1892/2010 Inc. de Nul. de Actuaciones.

Cervantes Vidal Ana Beatriz vs. Rodríguez Romero Óscar Eduardo. Controversias del Orden Familiar 1 Acdo. Núm. Exp. 1500/2019.

Cervantes Álvarez Lizzette Alejandra vs. Cristian Sergio Pontones Martínez. Especial Familiar 2 Acdos. Núm. Exp. 910/2018.

Colula Vázquez Alejandra vs. Vázquez Torres Antonio. Controversias del Orden Familiar 1 Acdo. Núm. Exp. 1238/2021.

Coppola Stnephen Francésca vs. Fernández Alvarado Ricardo Alejandro. Especial Familiar 1 Acdo. Núm. Exp. 230/2024 Principal.

Coronel Rosales Alix Patsy vs. Sandoval Loran Rafael. Controversias del Orden Familiar 1 Acdo. en Incidente. Núm. Exp. 1362/2015 Aumento de Pensión Alimenticia.

Delgado Castillo Juana vs. Díaz García Ricardo. Controversias del Orden Familiar 1 Acdo. Núm. Exp. 250/2021.

Dávila Huerta Jéssica vs. Estrada García Uriel. Controversias del Orden Familiar 1 Acdo. Núm. Exp. 1480/2016.

Ferrer Ortiz Valeria vs. Zárate Garzon Fernando. Controversias del Orden Familiar Dada Nueva Cuenta. 1 Acdo. Núm. Exp. 1942/2022 Principal.

Flores Moreno Concepción. Sucesorio Familiar 2 Acdos. Núm. Exp. 560/2021.

Flores Vázquez Valeria Elizabeth vs. Flores Jiménez Daniel. Controversias del Orden Familiar 1 Acdo. Núm. Exp. 1584/2022 Principal.

Fuentes Tovar Francisco Javier su Sucesión. Sucesorio Familiar audiencia. 1 Acdo. Núm. Exp. 1342/2023 Principal.

García Aldaco Elizabeth vs. Fernando Ramos Escobar. Especial Familiar 2 Acdos. Núm. Exp. 522/2017.

Garrido Vilas Alejo. Juris. Voluntaria Familiar 1 Acdo. Núm. Exp. 32/2023 Principal Tomo II.

González Hernández Ana Yazarel vs. López Cedillo Israel. Controversias del Orden Familiar 1 Acdo. Núm. Exp. 1328/2023 Principal.

González Montelongo Guiomar vs. Russo Claudio. Especial Familiar 1 Acdo. Núm. Exp. 1294/2018.

Guerra Gutiérrez María de Los Ángeles. Sucesorio Familiar 1 Acdo. Núm. Exp. 1010/2023 Principal.

Guerrero Jiménez Jorge Juan vs. Montiel Reyes Nancy Araceli. Especial Familiar 2 Acdos. Núm. Exp. 2168/2023 Principal.

Guerrero Ríos Yadira vs. García Chavarría Erick Alonso. Controversias del Orden Familiar 1 Acdo. Núm. Exp. 706/2024 Principal.

Guzmán Camacho José Luis vs. Meneses Morales Cecilia. Especial Familiar 1 Acdo. en Incidente. Núm. Exp. 398/2016 Inc. de Pet. de Pensión Alimenticia Tomo II.

Gómez Puebla Antolína. Sucesorio Familiar 2 Acdos. Núm. Exp. 6/1990 Principal.

Gómez Álvarez Graciela vs. Lazcano Villareal Ángel Remigio. Especial Familiar 2 Acdos. en Amparo. Núm. Exp. 1572/2021 543/2023- III.

Henestrosa Pérez Lidia del Carmen. Controversias del Orden Familiar 1 Acdo. Núm. Exp. 1606/2009.

Hernández de la Cruz Victoria Amelia vs. Bautista Bautista Juan Carlos. Controversias del Orden Familiar 1 Acdo. Núm. Exp. 1140/2022.

Hernández Zúñiga Carlos vs. Cano Hernández Soraya Iliana. Especial Familiar 1 Acdo. Núm. Exp. 2224/2019.

Huerta Suárez Yolanda. Sucesorio Familiar 2 Acdos. Núm. Exp. 1776/2011.

Jiménez Jiménez Pablo. Sucesorio Familiar 1 Acdo. Núm. Exp. 1610/2018 Secc. Cuarta.

López Muniz Elizabeth Isabel vs. Abraham Villafan Rivas. Controversias del Orden Familiar Acdo. (Ampliación de Término). 1 Acdo. Núm. Exp. 582/2020.

María Isabel Medizabal Sariñan. Sucesorio Familiar 1 Acdo. Núm. Exp. 670/1990 Segunda Sección.

Martínez Guerrero Marcos su Suesión. Sucesorio Familiar Nuevo. 1 Acdo. Núm. Exp. 856/2024 Principal.

Matadamas Gómez Julieta vs. Abiram Gutiérrez Ruíz. Controversias del Orden Familiar 1 Acdo. Núm. Exp. 314/2010.

Mayorga Salazar Lorena vs. Hernández Mora Daniel. Especial Familiar 1 Acdo. en Incidente. Núm. Exp. 804/2022 Modificación de Convn. de Gualdia y Custodia en Favor del Menor S. H. M.

Medina Escamilla Mariana Alejandra vs. Saldaña Pérez Carlos. Controversias del Orden Familiar 1 Acdo. Núm. Exp. 1506/2022.

Medizabal Sariñan María Isabel. Sucesorio Familiar 1 Acdo. en Incidente. Núm. Exp. 670/1990 Repos. de Autos.

Mena Romero Lidia. Sucesorio Familiar 1 Acdo. Núm. Exp. 476/2008 Secc. Segunda Inventario y Avaluo.

Mendizábal Sariñan María Isabel. Sucesorio Familiar 1 Acdo. Núm. Exp. 670/1990 Rendición de Ctas. 2018.

Mendizábal Sariñan María Isabel. Sucesorio Familiar 1 Acdo. Núm. Exp. 670/1990.

Mendoza Tinajero Néstor Iván vs. Ramírez Ramírez Zaray. Controversias del Orden Familiar 3 Acdos. Núm. Exp. 1184/2022 Principal.

Mogollon González Fidel Enrique Jesús vs. Benavente Drapela Ana María. Especial Familiar 1 Acdo. Núm. Exp. 1618/2021 Principal Tomo II.

Moreno Jamaica Juana, su Sucesión. Sucesorio Familiar 1 Acdo. Núm. Exp. 1486/2015.

Morlan Contreras Virgilio Alcibiades. Sucesorio Familiar 1 Acdo. Núm. Exp. 1110/2005.

Nájera Gómez María Eugenia vs. Méndez Sánchez José Javier. Controversias del Orden Familiar 1 Acdo. Núm. Exp. 1944/2010 Principal.

Navarro Cervantes Felipe. Sucesorio Familiar audiencia. 1 Acdo. Núm. Exp. 450/2023 Principal.

SOLO CONSULTA
SOLO CONSULTA
SOLO CONSULTA

Odilón Aportela Ana Gloria vs. Ochoa Magos Jorge. Especial Familiar 2 Acdos. Núm. Exp. 742/2024 Principal.
Olivares Serna Ana María. Sucesorio Familiar 4 Acdos. Núm. Exp. 260/2008.
Ortiz y González Juan vs. Ríos González Ana María. Especial Familiar 2 Acdos. en Incidente. Núm. Exp. 1090/2023 Terminación de la Sociedad Conyugal.
Osornio Trujillo Ernesto vs. García Montenegro Esli. Controversias del Orden Familiar 1 Acdo. Núm. Exp. 730/2023 Principal.
Pardo Valle Luis Antonio su Sucesión. Sucesorio Familiar 1 Acdo. Núm. Exp. 1728/2023 Principal.
Pasquel Ruíz Enriqueta Adriana vs. Saval Pérez Arturo José. Especial Familiar 1 Acdo. en Amparo. Núm. Exp. 1466/2017 156/2024.
Pérez Becerril Olga Lidia vs. Martínez Salazar Valerio. Controversias del Orden Familiar 1 Acdo. Núm. Exp. 1088/2023 Principal.
Pizaña Ramírez Juan Alfonso vs. Valadez Sánchez Alma Gladys. Especial Familiar Nuevo. 1 Acdo. Núm. Exp. 750/2024 Principal.
Ramírez Ramírez Catalino vs. Antonia Medina Sevilla. Especial Familiar 1 Acdo. Núm. Exp. 98/2011.
Ramos Atonal Ángela Michelle vs. Ramos José Ricardo. Controversias del Orden Familiar 1 Acdo. Núm. Exp. 2068/2023.
Rangel Gayosso Marina vs. Aranda Reyes Nazario. Especial Familiar 1 Acdo. Núm. Exp. 130/2020.
Reséndiz Reyes Camelia vs. Badillo Olivares José Eduardo. Exh. Familiar Exhorto. 1 Acdo. en Exhorto. Núm. Exp. 438/2024 Principal.
Reyes Medina José. Sucesorio Familiar 1 Acdo. Núm. Exp. 988/2023 Principal.
Rodríguez Godínez Teresa. Sucesorio Familiar 2 Acdos. Núm. Exp. 448/2023 Principal.
Rodríguez Osorio Guadalupe vs. Cerón Galicia Eduardo. Controversias del Orden Familiar 1 Acdo. Núm. Exp. 918/2023 Principal.
Rodríguez Yépez Adrián Paul. Juris. Voluntaria Familiar Dada Nueva Cuenta. 1 Acdo. Núm. Exp. 1278/2023 Principal.
Rodríguez de la Huerta Rosa Lilia vs. Minor Mendoza Mario. Controversias del Orden Familiar Acdo. Ampliación de Término. 1 Acdo. en Incidente. Núm. Exp. 1994/2018 Bis. 1 Cancel. de Pensión Alimenticia.
Romero Guzmán María Dolores. Sucesorio Familiar 1 Acdo. Núm. Exp. 118/2022.
Salgado Guerra Domingo vs. Segura Spano Giovanina del Socorro. Especial Familiar 1 Acdo. en Incidente. Núm. Exp. 742/2019 Inc. de Pensión Alimenticia y Guardia y Custodia.
Salguero Landeros Carina Anahy vs. Jiménez Reyes Ricardo de Jesús. Controversias del Orden Familiar 2 Acdos. Núm. Exp. 1910/2023 Principal.
Salinas Villarreal Clementina. Sucesorio Familiar audiencia. 1 Acdo. Núm. Exp. 872/2021.
Sánchez Martínez Luz Elena vs. Lira Mascareño Jonathan. Controversias del Orden Familiar 2 Acdos. Núm. Exp. 1198/2022 Principal.
Santana Esquivel Julián de Jesús vs. Bracho Valdivia Jocelyn. Controversias del Orden Familiar 1 Acdo. Núm. Exp. 316/2024 Principal.
Santillán Sánchez Oswaldo su Sucesión. Sucesorio Familiar Nuevo. 1 Acdo. Núm. Exp. 866/2024 Principal.
Suazo Rojo Dionicia, su Sucesión. Sucesorio Familiar 1 Acdo. Núm. Exp. 2050/2016.
Sánchez Ruiz María Cecilia. Sucesorio Familiar 1 Acdo. Núm. Exp. 1838/2019.
Torres López Carlos Miguel vs. Molotla Blanco Itzical. Exh. Familiar Exhorto. 1 Acdo. en Exhorto. Núm. Exp. 864/2024 Principal.
Torres Mendoza Juan vs. Pacheco Sánchez María Guadalupe. Especial Familiar 1 Acdo. Núm. Exp. 342/2020 Inc. de Compensación I.
Torres Villeda Ricardo vs. Herrera Navarro Martha. Especial Familiar 1 Acdo. Núm. Exp. 1108/2023 Principal.
Torres Villeda Ricardo vs. Herrera Navarro Martha. Ord. Civil Familiar 1 Acdo. en Incidente. Núm. Exp. 1108/2023 que Regula Las Cuestiones Inherentesa la Disol. del Vinculo M.
Torres Villeda Ricardo vs. Martha Herrera Navarro. Ord. Civil Familiar 3 Acdos. Núm. Exp. 1108/2023 Inc. de Guarda y Custodia.
Uribe Sánchez Miriam Liliana vs. Galván Carmona Juan Arturo. Controversias del Orden Familiar 2 Acdos. Núm. Exp. 748/2024 Principal.
Valenzuela Romero Rita María Soledad vs. Quintal Romero Roberto Antonio. Ord. Civil Familiar 2 Acdos. en Expedientillo. Núm. Exp. 890/1989.
Vega Santos Christiane Marlene vs. Alvarado Zepeda Gerardo. Controversias del Orden Familiar 2 Acdos. Núm. Exp. 1066/2021.
Velázquez Portillo Ilse Natalia vs. Rosales Castillo Michelle. Controversias del Orden Familiar 1 Acdo. Núm. Exp. 2222/2023 Principal.
Vergara Ángeles Ana María vs. González Román Mayolo L Trinidad. Exh. Familiar Exhorto. 1 Acdo. en Exhorto. Núm. Exp. 786/2024 Principal.
De la Rosa Colina Iván vs. De la Rosa Martínez Efrén. Controversias del Orden Familiar 1 Acdo. Núm. Exp. 376/2021.
AUDIENCIA
Munguía Gallardo Óscar vs. García Cruz Alejandra. Aud. Especial Familiar. 1 audiencia. Núm. Exp. 1214/2023 Principal.
Ruíz Pérez José Héctor vs. Corona Hernández Alejandra. Especial Familiar. 1 audiencia. Núm. Exp. 594/2023 Principal.

SENTENCIAS DEFINITIVAS DEL 17 DE MAYO DEL 2024

Pérez Aguilar Nuvia Fátima vs. Torres Pérez Luis Armando. Controversias del Orden Familiar Sent. Def. 1 Núm. Exp. 334/2023 Principal
Sarabia Hernández Conrado vs. Pérez Pérez Eva. Especial Familiar Sent. Def. 1 Núm. Exp. 326/2022

SENTENCIAS INTERLOCUTORIAS

Reyna Padilla Crispín. Sucesorio Familiar Sent. Interl. 1 Núm. Exp. 1374/2022 Principal

LA SECRETARIA DE ACUERDOS
LIC. JANETH ARELLANO NICOLAS

DÉCIMO SEXTO DE LO FAMILIAR

SECRETARÍA "A"
ACUERDOS DEL 17 DE MAYO DEL 2024

Acosta Juárez Francisco Javier, Acosta Juárez Fevin Javier vs. Acosta Vital Francisco Javier. Controversias del Orden Familiar Pph. 1 Acdo. en Incidente. Núm. Exp. 411/2019 Inc. de Cesación Def. de Pago de Pensión Alimenticia.
Barreto Osorio Adriana vs. Ortiz Vargas Gregorio. Controversias del Orden Familiar Expdllo. Exhorto. 1 Acdo. en Exhorto. Núm. Exp. 699/2024.
Camacho Charco Nesly Angélica vs. Escamilla Rangel Luis Daniel. Controversias del Orden Familiar Mcr. 1 Acdo. Núm. Exp. 1371/2019.
Castañón Ramírez Noé Fernando vs. López García Mayte. Controversias del Orden Familiar Pph. 1 Acdo. en Incidente. Núm. Exp. 1311/2017 Cuad. de Excepción Superveniente.
Castañón Ramírez Noé Fernando vs. López García Mayte. Controversias del Orden Familiar Pph. 1 Acdo. Núm. Exp. 1311/2017 Principal Tomo Xiv.
Castro María. Juris. Voluntaria Familiar Mcr. 1 Acdo. Núm. Exp. 1495/2022 Principal.
Cerritos Ferreyra Honorio su Sucesión. Sucesorio Familiar Pph. 1 Acdo. Núm. Exp. 547/2024.
Chaman Silva Luis Alberto vs. Cruz Carrillo Edna Maite. Especial Familiar Pph. 1 Acdo. en Amparo. Núm. Exp. 91/2021 Amparo 1206/2023.
Chavero Ayala Carlos Ignacio su Sucesión. Sucesorio Familiar Rrc. 1 Acdo. en Otros. Núm. Exp. 465/2023 Segunda Sección.
Chavero Pantoja Moisés David vs. Axotla García María Teresa. Controversias del Orden Familiar Pph. 2 Acdos. Núm. Exp. 389/2014.
Claudio Montes Paulina vs. Serrano González Esteban. Controversias del Orden Familiar Mcr. 1 Acdo. Núm. Exp. 1513/2017.
Cruz López Xavier Maximiliano su Sucesión. Sucesorio Familiar Pph. 1 Acdo. Núm. Exp. 839/2024.
Delgado García Alejandro Gerardo vs. Soto Garduño Araceli. Especial Familiar Mcr. 1 Acdo. Núm. Exp. 1007/2022 Principal.
Díaz de Varela Pánfila. Int. Mcr. 1 Acdo. Núm. Exp. 75/1994.
Eduardo Luna Vasco vs. Rosa Martha Barocio de Luna. Especial Familiar Mcr. 1 Acdo. en Expedientillo. Núm. Exp. 1055/1978.
Figueroa Mota Florentina su Sucesión. Sucesorio Familiar Pph. 1 Acdo. Núm. Exp. 2019/2023 Principal.

SOLO CONSULTA
SOLO CONSULTA
SOLO CONSULTA

Francisco Martínez Ernesto vs. Campos Tapia Karla Estefania. Controversias del Orden Familiar Pph. 1 Acdo. Núm. Exp. 769/2024.
García Garay Amelia su Sucesión. Sucesorio Familiar Pph. 1 Acdo. Núm. Exp. 837/2024.
García Macedonio María del Carmen vs. Rodríguez Martínez Donovan. Controversias del Orden Familiar Lmm. 1 Acdo. Núm. Exp. 615/2018.
García Narez Luis. Sucesorio Familiar Pph. 1 Acdo. Núm. Exp. 375/2019 Segunda Sección.
González Evangalista Ramiro vs. González Evangelista Ramiro. Sucesorio Familiar Pph. 1 Acdo. en Incidente. Núm. Exp. 135/2021 Inc. Remoción de Albacea.
Hernández. Estela vs. Pozos Hernández Rubén Fabián. Controversias del Orden Familiar Mcr. 1 Acdo. Núm. Exp. 405/2022 Principal.
Hernández Franco Hania Danae. Juris. Voluntaria Familiar Rrc. 1 Acdo. Núm. Exp. 625/2024.
Hernández Luna Guadalupe vs. Nicolás Hernández Yolanda y Otro. Controversias del Orden Familiar Exhorto. 1 Acdo. Núm. Exp. 869/2024.
Hernández Quintero María del Carmen su Sucesión. Sucesorio Familiar Mcr. 1 Acdo. Núm. Exp. 61/2024 Principal.
Ibarra Rivera Ana María vs. Mora León Carlos Roberto. Especial Familiar Pph. 1 Acdo. en Incidente. Núm. Exp. 1147/2021 Inc. de Fijación de Pen. Alim. Guarda y Custodia y Reg. de Vis. y Conv. Tomo Segundo.
Juárez Jacobo Manuel su Sucesión. Sucesorio Familiar Mcr. 1 Acdo. Núm. Exp. 1415/2021 Principal.
Leyva Juárez Roberto su Sucesión. Sucesorio Familiar Pph. 1 Acdo. Núm. Exp. 287/2024 Principal.
López Domínguez Diana Lucía vs. Onofre Ortiz Juan Carlos. Controversias del Orden Familiar Rrc. 2 Acdos. Núm. Exp. 1051/2021.
Martínez Cervantes Rosa vs. Sucesorio Familiar Mcr. 1 Acdo. Núm. Exp. 1377/2013.
Martínez Drumond Andrés. Sucesorio Familiar Mcr. 1 Acdo. Núm. Exp. 1183/2020.
Martínez García Ricardo vs. González Rodríguez Blanca Xóchitl. Ord. Civil Familiar Pph. 1 Acdo. Núm. Exp. 855/2024.
Medina Arcos Elena su Sucesión. Sucesorio Familiar Pph. 1 Acdo. Núm. Exp. 851/2024.
Medina Vences Rosario vs. Rojo Bautista Abelardo. Controversias del Orden Familiar Mcr. 1 Acdo. Núm. Exp. 779/2019.
Mendoza Juárez Blanca su Sucesión. Sucesorio Familiar Rrc. 1 Acdo. en Otros. Núm. Exp. 601/2022 Cuarta Sección.
Moguel Cortés Silvia su Sucesión. Sucesorio Familiar Mcr. 1 Acdo. Núm. Exp. 291/2022 Principal.
Morales Cortés Lizeth Minerva vs. Velasco Rojas Ángel. Controversias del Orden Familiar Mcr. 1 Acdo. Núm. Exp. 1417/2023 Principal.
Mucino José Mario. Sucesorio Familiar Rrc. 1 Acdo. Núm. Exp. 1455/2014 Tomo II.
Nava Mondragón Abigail vs. Gantes Crespo Brandon Alexis. Controversias del Orden Familiar Mcr. 1 Acdo. Núm. Exp. 1657/2018.
Navarro García Paloma Patricia vs. Becerril Hernández Martín. Controversias del Orden Familiar Rrc. 1 Acdo. en Incidente. Núm. Exp. 1371/2018 Inc. de Reduc. de Pensión Alimenticia.
Negrete Fragoso Judith vs. Collazo Ramírez Luis Antonio. Controversias del Orden Familiar Mcr. 1 Acdo. Núm. Exp. 687/2024.
Olea Dorantes Anadell vs. Alemán Vinalay Alfredo. Controversias del Orden Familiar Mcr. 1 Acdo. Núm. Exp. 247/2024.
Ortega Montenegro Paola Nayeli vs. Ortega Mosqueda José Guadalupe. Ord. Civil Familiar Exhorto. 1 Acdo. en Exhorto. Núm. Exp. 875/2024.
Ortega Ramírez Jaime vs. Cuevas Tapia María Antonieta. Controversias del Orden Familiar Rrc. 1 Acdo. Núm. Exp. 525/2015.
Perdomo Mata Erasto Luis y Miranda Lara Karina vs. Juárez Flores Carlos Adalid y López Molina Jazmín Maribel. Controversias del Orden Familiar Mcr. 1 Acdo. Núm. Exp. 207/2023 Principal.
Piedra Velazque Elvira su Sucesión. Sucesorio Familiar Mcr. 1 Acdo. Núm. Exp. 463/2024.
Ramírez Colín María Cristina vs. Patiño Vázquez Eduardo. Controversias del Orden Familiar Rrc. 1 Acdo. Núm. Exp. 37/2024 Principal.
Reséndiz Vidal Mónica vs. Canuto Hernández Rubén. Controversias del Orden Familiar Pph. 1 Acdo. en Amparo. Núm. Exp. 1481/2010 Cuad. de Amparo.
Robles Lozano Irene vs. González Lozada Enrique. Ord. Civil Familiar Pph. 1 Acdo. Núm. Exp. 781/2024.
Rodríguez Hernández Elvia vs. Santillán Rendón José Luis. Controversias del Orden Familiar Rrc. 1 Acdo. en Incidente. Núm. Exp. 1059/2010 Inc. de Cancel. de Pensión Alimenticia.
Rodríguez Hernández Rocío vs. Cabrera Nopal Eloy. Controversias del Orden Familiar Pph. 1 Acdo. Núm. Exp. 843/2024.
Rodríguez Luna Jovita vs. Gabriel Trujillo Aguilar. Controversias del Orden Familiar Mcr. 1 Acdo. Núm. Exp. 567/2008.
Rojas Romero Marco Antonio vs. Arenas García Korina. Ord. Civil Familiar Pph. 1 Acdo. Núm. Exp. 845/2024.
San Ciprián Ramírez Soledad. Sucesorio Familiar Mcr. 1 Acdo. Núm. Exp. 1465/2018.
Sánchez García Ulises vs. Valencia Chimal Yenifer. Controversias del Orden Familiar 1 Acdo. Núm. Exp. 553/2024.
Santiago Mateo vs. Santiago de la Cruz Yajaira y Santiago de la Cruz Zaydi y Santiago de la Cruz Arlette Arizbe y Santiago de la Cruz Omar. Controversias del Orden Familiar Rrc. 1 Acdo. Núm. Exp. 1609/2023 Principal.
Tapia Carrillo Diana Montserrat su Sucesión. Sucesorio Familiar Mcr. 1 Acdo. Núm. Exp. 413/2024.
Toledo Rojas Bernardino. Sucesorio Familiar Pph. 1 Acdo. en Incidente. Núm. Exp. 479/1971 Inc. de Repos. de Autos.
Torres Moscosa María Concepción vs. Terán Colín Joel. Controversias del Orden Familiar Rrc. 1 Acdo. Núm. Exp. 1237/2023 Principal.
Torrijos Valenzuela Francisco Fernando vs. Márquez López María Antonia. Ord. Civil Familiar Rrc. 1 Acdo. Núm. Exp. 701/2024.
Tovar Saavedra Eloísa vs. Machorro Vázquez Leonel. Controversias del Orden Familiar Mcr. 1 Acdo. Núm. Exp. 1777/2019 Tomo II del Principal.
Vázquez Vázquez Karla Fryne vs. Fernández Ortiz Jorge Armando. Ord. Civil Familiar Exhorto. 1 Acdo. en Exhorto. Núm. Exp. 853/2024.
Velázquez Caballero Jesús Joel su Sucesión. Sucesorio Familiar Mcr. 1 Acdo. Núm. Exp. 673/2024.
Vélez López Aída Josefina vs. Serpa Judat José Alberto Gustavo. Controversias del Orden Familiar Pph. 1 Acdo. Núm. Exp. 785/2024.

AUDIENCIA

Flores Zea Ernesto. Avgj Segundo Reconoc. Juris. Voluntaria Familiar. 1 audiencia. Núm. Exp. 765/2020.
Montoya Huerta Francisco su Sucesión. Rrc Sucesorio Familiar. 1 audiencia. Núm. Exp. 167/2023 Principal.
Ramírez Hernández Alfonso su Sucesión. Mcr Sucesorio Familiar. 1 audiencia. Núm. Exp. 1363/2023 Principal.

SENTENCIAS INTERLOCUTORIAS

Reséndiz Lugo Benito su Sucesión. Sucesorio Familiar Alr 1 Núm. Exp. 2041/2023 Principal

LA SECRETARIA DE ACUERDOS
MTRA. PATRICIA PANTOJA HERNÁNDEZ

SECRETARÍA "B"
ACUERDOS DEL 17 DE MAYO DEL 2024

Almanza Chávez Pedro su Sucesión. Sucesorio Familiar Tgc. 1 Acdo. Núm. Exp. 1346/2023 Principal.
Anaya Alva Abril Itzel vs. Álvarez Hernández Daniel de Jesús. Controversias del Orden Familiar Lcr. 1 Acdo. Núm. Exp. 1630/2023 Principal.
Antonio Cabrera Heedy vs. Raúl Vega Benítez. Ord. Civil Familiar Tgc. 1 Acdo. Núm. Exp. 526/1996.
Arredondo Velázquez Celia Edith vs. Ramírez López Gustavo. Especial Familiar Tgc. 1 Acdo. Núm. Exp. 560/2021.
Blake Aceves Rosa Margarita su Sucesión. Sucesorio Familiar Tgc. 1 Acdo. Núm. Exp. 620/2024.
Cabezas Díaz María de Jesús su Sucesión. Sucesorio Familiar Lcr. 1 Acdo. Núm. Exp. 446/2020.
Cadena Palacios Lucio Ángel su Sucesión. Sucesorio Familiar Lcr. 1 Acdo. Núm. Exp. 846/2024.
Cárdenas González Rosa Elena vs. Acosta Solorio Isaías José. Controversias del Orden Familiar Tgc. 1 Acdo. Núm. Exp. 390/2019.

SOLO CONSULTA
SOLO CONSULTA
SOLO CONSULTA

Cárdenas Peralta María del Pilar Engracia su Sucesión. Sucesorio Familiar Lcr. 1 Acdo. Núm. Exp. 550/2024.
Castillo Alonso Karina vs. Núñez Morales Gerardo. Controversias del Orden Familiar Tgc. 1 Acdo. Núm. Exp. 254/2011.
Celedon Tobon Vanessa Natasha vs. González Tobon Vanessa Natasha. Controversias del Orden Familiar Acmt. 1 Acdo. en Incidente. Núm. Exp. 58/2018 Inc. de Incremento de Pensión Alimenticia.
Cervantes Mendoza David Abraham vs. Silva Olvera María Belem. Controversias del Orden Familiar Exhorto. 1 Acdo. en Exhorto. Núm. Exp. 872/2024.
Chávez Delgado Blanca Maricela vs. Hernández Lemus Rafael. Controversias del Orden Familiar Tgc. 1 Acdo. Núm. Exp. 1680/2023 Principal.
Chavolla León Gabriel David vs. Gutiérrez Pérez Clementina Hilda. Especial Familiar Lcr. 1 Acdo. en Incidente. Núm. Exp. 1008/2018 Guarda, Custodia, Alimentos y Compensación.
Contreras Romero Norberta. Test. Tgc. 1 Acdo. Núm. Exp. 1372/2011.
Cuesta y Contreras María de la Asunción Carlota. Sucesorio Familiar Tgc. 1 Acdo. Núm. Exp. 284/2021.
Danielly Castaños Ofelia. Test. Tgc. 1 Acdo. Núm. Exp. 1118/2011.
Dávila García Alba Lizet vs. Gallegos Domínguez Sergio Antonio. Ord. Civil Familiar Exhorto. 1 Acdo. en Exhorto. Núm. Exp. 874/2024.
Domínguez Cuentenco Alicia vs. García Hernández Octavio. Controversias del Orden Familiar Lcr. 1 Acdo. en Amparo. Núm. Exp. 1322/2016 Amparo.
Enríquez Alquicira María de Jesús. Sucesorio Familiar Tgc. 1 Acdo. Núm. Exp. 908/2021.
Flores Rivas Saúl Celso. Juris. Voluntaria Familiar Acmt. 1 Acdo. en Cuadernillo. Núm. Exp. 1078/2017 Rendición de Cuentas.
Gamboa Peña Gabriela Victoria vs. Ríos Camacho Oliver. Controversias del Orden Familiar Tgc. 1 Acdo. Núm. Exp. 1938/2022 Principal.
García García Onésimo. Int. Tgc. 1 Acdo. Núm. Exp. 1426/2004.
García Nava Graciela vs. Rodríguez Reséndiz Adolfo. Ord. Civil Familiar Acmt. 1 Acdo. Núm. Exp. 648/2024.
García Reyes María del Consuelo vs. Segundo García Luis. Controversias del Orden Familiar Tgc. 1 Acdo. Núm. Exp. 746/2020.
García Rodríguez María su Sucesión. Sucesorio Familiar Tgc. 1 Acdo. Núm. Exp. 804/2024.
González López Julio Mauricio vs. Contreras Suárez Irma Adriana. Controversias del Orden Familiar Acmt. 1 Acdo. en Amparo. Núm. Exp. 922/2020 Amparo 906/2023.
González Torres Damaris Karina vs. Guillermo Josué Labastida González. Alim. Tgc. 1 Acdo. Núm. Exp. 1222/2010.
Hernández Contreras Dulce María vs. Gutiérrez Rosales José Luis. Controversias del Orden Familiar Lcr. 1 Acdo. Núm. Exp. 266/2024.
Hernández Corona Janette vs. Parada Gómez Ricardo. Controversias del Orden Familiar Lcr. 2 Acdos. Núm. Exp. 1614/2013.
Herrasti Solís Iliana vs. Del Río Poceros Christian. Controversias del Orden Familiar Acmt. 1 Acdo. Núm. Exp. 2206/2023.
Herrera Ramírez Elvira su Sucesión. Sucesorio Familiar Tgc. 1 Acdo. Núm. Exp. 412/2024.
López Bribiesca Yalina Paola vs. López Aguilar Jaziel David. Controversias del Orden Familiar Exhorto. 1 Acdo. en Exhorto. Núm. Exp. 762/2024.
López Figueroa Sergio Jesús vs. Figueroa Arceo Ramón su Sucesión. Ord. Civil Familiar Lcr. 1 Acdo. Núm. Exp. 2170/2023 Principal.
López Marroquín Alejandra su Sucesión. Sucesorio Familiar Tgc. 1 Acdo. Núm. Exp. 300/2024.
López Najar Gabriela Elizabeth vs. Romero Juárez Luis Daniel. Controversias del Orden Familiar Lcr. 1 Acdo. Núm. Exp. 768/2024.
López Ortiz Luis Alberto vs. Vilchis Vega Miriam Paola. Controversias del Orden Familiar Acmt. 1 Acdo. Núm. Exp. 1286/2023 Principal.
Lozano Campos Luis Antonio vs. Cruz Jiménez Rocío. Controversias del Orden Familiar Tgc. 1 Acdo. Núm. Exp. 554/2021.
Lucio González Roberto su Sucesión. Sucesorio Familiar Tgc. 1 Acdo. Núm. Exp. 162/2023 Principal.
Luna Calva Pablo Pedro su Sucesión. Sucesorio Familiar Lcr. 1 Acdo. Núm. Exp. 838/2024.
Martínez Acosta Emilio Uriel vs. Espinosa Hernández Lorena. Controversias del Orden Familiar Lcr. 1 Acdo. Núm. Exp. 714/2024 Principal.
Martínez Inclán Fernando. Sucesorio Familiar Acmt. 1 Acdo. Núm. Exp. 618/1995 Inc. de Nul. de Actuaciones.
Martínez Toral Jonathan vs. Paredes Carrillo Andrea Guadalupe. Controversias del Orden Familiar Tgc. 1 Acdo. Núm. Exp. 214/2024.
Mendoza Melgarejo Miriam vs. González Aragón Escudero Alberto. Controversias del Orden Familiar Acmt. 3 Acdos. Núm. Exp. 474/2024.
Merino García Mónica vs. Villanueva Vargas Gerardo. Controversias del Orden Familiar Tgc. 1 Acdo. Núm. Exp. 684/2024.
Moguel Galindo José Joaquín su Sucesión. Sucesorio Familiar Lcr. 1 Acdo. Núm. Exp. 446/2024.
Morales Diego Adolfo Martín vs. Báeza Valencia Yuliana Evelyn. Ord. Civil Familiar Lcr. 1 Acdo. Núm. Exp. 852/2024.
Moreno Cortés Odalis vs. Manzano Ciriaco José Guadalupe. Controversias del Orden Familiar Acmt. 2 Acdos. Núm. Exp. 72/2022 Principal.
Naranjo Linares Juan Carlos vs. Prado Fraga Aurora. Ord. Civil Familiar Lcr. 1 Acdo. Núm. Exp. 842/2024.
Obando Casanova Viridiana Guadalupe vs. Legaspi Montalvo René. Ord. Civil Familiar Exhorto. 1 Acdo. en Exhorto. Núm. Exp. 870/2024.
Ojeda Guevara Alfredo su Sucesión. Sucesorio Familiar Lcr. 1 Acdo. Núm. Exp. 220/2013.
Ortega Cortez Alfredo Ivann vs. Calderón Hernández Ana Karen Elena. Controversias del Orden Familiar Acmt. 1 Acdo. Núm. Exp. 296/2024 Principal.
Palma Mauno José Pedro Esteban su Sucesión. Sucesorio Familiar Tgc. 1 Acdo. Núm. Exp. 2098/2023 Principal.
Pérez Hernández María Camerina vs. Rojas Aguilar Fernando. Ord. Civil Familiar Lcr. 1 Acdo. Núm. Exp. 848/2024.
Pérez Torres Mauro vs. Pérez García Enrique. Controversias del Orden Familiar Tgc. 1 Acdo. Núm. Exp. 686/2024.
Pérez Gutiérrez Rosa Martha y Otro. Div. Vol. Tgc. 1 Acdo. Núm. Exp. 782/1985.
Reyes Huerta Geman su Sucesión. Sucesorio Familiar 1 Acdo. Núm. Exp. 2248/2023 Principal.
Reyes Pérez Iliana Guadalupe vs. Ramírez Valdez Raúl. Controversias del Orden Familiar Tgc. 1 Acdo. Núm. Exp. 938/2019.
Reyez Albavera Elena vs. Reyes Albavera. Sucesorio Familiar Lcr. 1 Acdo. Núm. Exp. 1790/2009 Segunda Sección.
Rico Morales Héctor Ariel su Sucesión. Sucesorio Familiar Tgc. 1 Acdo. Núm. Exp. 1394/2023 Principal.
Robledo Landazuri Vda de Pérez Gasga Ma, Benildes. Sucesorio Familiar Lcr. 1 Acdo. en Amparo. Núm. Exp. 1202/1998 Amparo.
Robles Triana Ma Elvira su Sucesión. Sucesorio Familiar Tgc. 1 Acdo. Núm. Exp. 1898/2022 Principal.
Rojas García Sandra vs. Jiménez Martínez Roberto. Controversias del Orden Familiar Acmt. 1 Acdo. Núm. Exp. 618/2023 Principal.
Romero Sánchez del Villar Martha Vanessa vs. López Fernández Alejandro. Especial Familiar Tgc. 1 Acdo. Núm. Exp. 812/2023 Principal.
Sánchez Tlatilpa Juan su Sucesión. Sucesorio Familiar Lcr. 1 Acdo. Núm. Exp. 2010/2021 Principal.
Santos Seba Luz Alondra vs. Hernández Arroyo Juan Manuel. Controversias del Orden Familiar Lcr. 1 Acdo. Núm. Exp. 834/2024.
Solórzano Suverza Benjamín vs. Cotero López Nelly Sherilan. Controversias del Orden Familiar Tgc. 1 Acdo. Núm. Exp. 494/2024.
Soto Ortiz Gerardo su Sucesión. Sucesorio Familiar Tgc. 1 Acdo. Núm. Exp. 878/2023 Principal.
Tapia Astorga José Margarito. Sucesorio Familiar Tgc. 1 Acdo. Núm. Exp. 98/2017 Inc. de Remoción de Albacea.
Velázquez Estrella Margarita su Sucesión. Sucesorio Familiar Acmt. 1 Acdo. Núm. Exp. 490/2023 Principal.
Videgaray Caso Elena Guadalupe vs. Gutiérrez Cervantes Alberto. Ord. Civil Familiar Tgc. 1 Acdo. Núm. Exp. 2096/2014.
Zamudio García Claudia Leticia vs. Mendoza Marroquín Fredy Jonathan. Controversias del Orden Familiar Tgc. 1 Acdo. Núm. Exp. 2058/2022 Principal.
Zayas Ibarrarán Raúl. Test. Tgc. 1 Acdo. Núm. Exp. 380/2009.

SOLO CONSULTA
SOLO CONSULTA
SOLO CONSULTA

Zuno Zendejas José Luis vs. García Chávez María del Rosario. Ord. Civil Familiar Tgc. 1 Acdo. Núm. Exp. 1830/2023 Principal.
Zúñiga González Carlos su Sucesión. Sucesorio Familiar Tgc. 1 Acdo. Núm. Exp. 158/2024.

SENTENCIAS INTERLOCUTORIAS

Alvear Ortiz Tania Georgina vs. Peralta Castro Luis Alberto. Controversias del Orden Familiar Alr 1 Sent. Inter. en Incidente. Núm. Exp. 674/2015 Inc. de Reduc. de Pensión Alimenticia

LA SECRETARIA DE ACUERDOS
LIC. LETICIA CANO RAMÍREZ

DÉCIMO SÉPTIMO DE LO FAMILIAR

SECRETARÍA "A"
ACUERDOS DEL 17 DE MAYO DEL 2024

Aguilar Peña María Addai vs. Francisco Rodríguez Lara. Especial Familiar Acuerdo. 2 Acdos. Núm. Exp. 2031/2018.
Alemon Medina Alejandra Penelope vs. Juan Rafael Barragán del Castillo. Especial Familiar Acuerdo. 1 Acdo. Núm. Exp. 1647/2016.
Alvarado Rosas José Miguel vs. Rivera Regalado Narda Frida. Especial Familiar Acuerdo. 1 Acdo. Núm. Exp. 2101/2022.
Ávila Gutiérrez Jaquelíne vs. Dosamante Castillo Gustavo. Controversias del Orden Familiar Acuerdo. 1 Acdo. Núm. Exp. 1259/2012.
Ayala Fernández Alberto. Exh. Familiar Exhorto. 1 Acdo. en Exhorto. Núm. Exp. 875/2024.
Barragán del Castillo Juan Rafael vs. Alejandra Penelope Alemon Medina. Especial Familiar Acuerdo. 1 Acdo. Núm. Exp. 1599/2016.
Bedolla Malváez Eduardo su Sucesión. Sucesorio Familiar 1 Acdo. Núm. Exp. 1347/2023.
Bernal Ramírez Víctor Daniel vs. Merced Rivera Nancy Consuelo. Controversias del Orden Familiar Lic. Aetg- D. 1 Acdo. Núm. Exp. 645/2024.
Cabrera Pérez Marcelo. Interd. Lic. Aetg- D. 2 Acdos. Núm. Exp. 617/2002 Bis. 1.
Campos Espinosa Laura vs. Vázquez Plata Alberto. Controversias del Orden Familiar Lic. Aetg- D. 3 Acdos. Núm. Exp. 339/2024.
Cantero Fuerte Pedro Alejandro vs. Martínez de la Cruz Carla Karina. Controversias del Orden Familiar Sicor. 1 Acdo. Núm. Exp. 395/2024.
Chávez García Carlos vs. Zambrano Pérez María Teresa. Especial Familiar Acuerdo. 1 Acdo. Núm. Exp. 83/2022.
Chavira Jiménez Eva vs. Fernando Alvarado Martínez. Cont. Ord. Fam. 1 Acdo. Núm. Exp. 1475/1999.
Cruz Arteaga Andrea y Granados Cruz Gerardo vs. Cruz Arteaga Andrea. Juris. Voluntaria Familiar Lic. Aetg. 1 Acdo. Núm. Exp. 1245/2023.
Díaz Olivares Dione Yadira vs. Edgar Alfredo Cárdenas Díaz. Controversias del Orden Familiar 2 Acdos. Núm. Exp. 1289/2016.
Díaz Graham María Delcarmen. Exh. Familiar Exhorto. 1 Acdo. en Exhorto. Núm. Exp. 777/2024.
Elizalde Barrera Liset Karina vs. Mercado Terán Mario Iván. Controversias del Orden Familiar Acuerdo. 1 Acdo. Núm. Exp. 411/2024.
Estrada Islas Miguel vs. García Flores Minerva. Especial Familiar Expdllo. 1 Acdo. Núm. Exp. 995/2022.
Figueroa Jiménez Juan Ángel. Juris. Voluntaria Familiar Desechamiento. 1 Acdo. Núm. Exp. 553/2024.
Flores Alfonso Valente. Sucesorio Familiar Lic. Aetg- D. 2 Acdos. Núm. Exp. 313/2009 Bis. 1 Secc. Tercera.
Fonseca Aguilar Bruno vs. Vera García Rocío. Especial Familiar Lic. Aetg. 2 Acdos. Núm. Exp. 1625/2023.
García Gómez Francisca su Sucesión. Sucesorio Familiar Lic. Aetg- D. 1 Acdo. Núm. Exp. 257/2022.
García Lezama Guillermina vs. Gómez Ibarra Hilaro Gómez. Exh. Familiar Exhorto. 1 Acdo. en Exhorto. Núm. Exp. 803/2024.
García Quiroz María Silvia vs. Guadarrama Reyes Arturo. Ord. Civil Familiar Lic. Aetg- D. 1 Acdo. Núm. Exp. 39/2022.
Gómez Castillejos Alexis Jesús vs. Álvarez Caballos Iris Guadalupe. Exh. Familiar Exhorto. 1 Acdo. en Exhorto. Núm. Exp. 871/2024.
Guerrero Torrijos María del Rosario vs. Martínez García Vicente. Especial Familiar No Da Cump. a Prevención. 1 Acdo. Núm. Exp. 621/2024.
Guevara Espinosa Leonor vs. Omar Sánchez Rincón. Especial Familiar Llegada del Archivo. 1 Acdo. Núm. Exp. 485/2017.
Gutiérrez González Claudia Elizabeth. Controversias del Orden Familiar Acuerdo. 1 Acdo. Núm. Exp. 531/2007.
Gutiérrez Hernández Santos Manuel su Sucesión. Sucesorio Familiar 1 Acdo. Núm. Exp. 2223/2023.
Gutiérrez Lugo Erick Iván vs. Flores Chinol Wendy Nayeli. Controversias del Orden Familiar Lic. Aetg- D. 1 Acdo. Núm. Exp. 1715/2023.
Hernández y Mata Vicenta Martha. Sucesorio Familiar Lic. Aetg- D. 1 Acdo. Núm. Exp. 253/2008 Bis. 1.
Lara Delgado María Concepción su Sucesión. Exh. Familiar Exhorto. 1 Acdo. en Exhorto. Núm. Exp. 873/2024.
León de Los Cobos Rafael vs. Emilie Morán Gutiérrez. Controversias del Orden Familiar Acuerdo. 1 Acdo. Núm. Exp. 231/2014.
León de Los Cobos Rafael vs. Emilie Morán Gutiérrez. Controversias del Orden Familiar Acuerdo. 1 Acdo. en Incidente. Núm. Exp. 231/2014 Incidentes de Reduc. de Pensión Alimenticia.
León Mendoza Abril Eugenia vs. Barrera Núñez Rafael Alberto. Controversias del Orden Familiar Contesta Demanda. 1 Acdo. Núm. Exp. 1873/2022.
Liévana Rojano Martha Laura vs. González Benavides Óscar. Controversias del Orden Familiar Lic. Aetg- D. 1 Acdo. Núm. Exp. 1399/2022.
López Manzo Andrea Guadalupe vs. Vázquez Duque José Antonio. Controversias del Orden Familiar 1 Acdo. Núm. Exp. 1993/2021.
López Saucedo Josefina su Sucesión. Sucesorio Familiar Lic. Aetg- D. 2 Acdos. Núm. Exp. 607/2022.
Luna Arriaga Claudia Marlene vs. Manuel Gasca Hernández. Controversias del Orden Familiar Exibe Baucher. 3 Acdos. Núm. Exp. 721/2012 Bis. 1 Tomo II.
Maldonado Mancilla Susana vs. Sucesorio Familiar Sicor. 1 Acdo. Núm. Exp. 2283/2012.
Mendoza Angon Juan Carlos vs. Lisseth Torres Tezanos. Especial Familiar Expedientillo. 2 Acdos. Núm. Exp. 1575/2015.
Millán Castro Cynthia vs. Emmanuel Herrada Martínez. Controversias del Orden Familiar 2 Acdos. Núm. Exp. 547/2020 Tomo II.
Monsalvo Amador Brenda Carolina vs. Jiménez Martínez Guillermo. Especial Familiar 1 Acdo. en Expedientillo. Núm. Exp. 839/2010.
Navarro Feria Araceli vs. Duhart Aranzubia Pablo Ignacio. Especial Familiar Lic. Aetg. 1 Acdo. Núm. Exp. 1915/2022.
Nogal Guerrero Pilar vs. Nogal Sánchez Edgar. Controversias del Orden Familiar 1 Acdo. Núm. Exp. 269/2024.
Nunez Hernández J Benjamín su Sucesión. Sucesorio Familiar Cedula Diligneciada. 3 Acdos. Núm. Exp. 1169/2003 Inc. de Entrega de Bien.
Núñez Hernández Benjamín. Sucesorio Familiar Se Desecha Incidente. 2 Acdos. en Incidente. Núm. Exp. 1169/2003 Inc. de Nul. de Actuaciones por Defecto en el Emplazamiento.
Núñez Hernández Benjamín. Sucesorio Familiar Sin Lugar a Acordar. 1 Acdo. en Incidente. Núm. Exp. 1169/2003 Inc. de Remoción de Albacea (2).
Olguín Centeno Rafael Francisco. Sucesorio Familiar Lic. Aetg- D. 2 Acdos. Núm. Exp. 1039/2020.
Oropeza Islas Monserrat vs. Jaime Martínez Erick Iván. Especial Familiar 2 Acdos. en Incidente. Núm. Exp. 2235/2019 Inc. de Convivencias y Régimen de Visitas.
Ortega Segura María Carolina vs. García Lucía Armando. Controversias del Orden Familiar Lic. Aetg. 1 Acdo. Núm. Exp. 2197/2023.
Rafael León de Los Cobos vs. Emilie Morán Gutiérrez. Controversias del Orden Familiar Acuerdo. 1 Acdo. en Incidente. Núm. Exp. 231/2014 Inc. y/o Apremio.
Rocha Condado Ricardo vs. Ávila Hernández Guadalupe. Controversias del Orden Familiar 1 Acdo. en Incidente. Núm. Exp. 1887/2015 Inc. de Modificación de Convn. de Convivencias.
Rodríguez López Malo Celia María vs. Ernesto Salvador López Roa. Controversias del Orden Familiar Llega Exp. del Archivo U Cuaderno. 1 Acdo. Núm. Exp. 147/2014.
Romero Palacios María Magdalena. Sucesorio Familiar 2 Acdos. Núm. Exp. 2261/2023.
Romero Rodríguez Maura su Sucesión. Exh. Familiar Exhorto. 2 Acdos. en Exhorto. Núm. Exp. 809/2024.

SOLO CONSULTA
SOLO CONSULTA
SOLO CONSULTA

Sánchez Bárcenas Silverio. Sucesorio Familiar Lic. Aetg- D. 1 Acdo. Núm. Exp. 699/2020.
Sánchez Contreras Jesús. Sucesorio Familiar Lic. Aetg- D. 1 Acdo. Núm. Exp. 711/2021.
Sánchez Cruz Arturo Salvador su Sucesión. Sucesorio Familiar Desahogo M. P. 1 Acdo. Núm. Exp. 2039/2022.
Sánchez Flores Manuel. Sucesorio Familiar Elabore Cédulaa. 1 Acdo. en Expedientillo. Núm. Exp. 487/2006.
Serrano Pérez Adriana vs. José Luis Gutiérrez Herrera. Especial Familiar 3 Acdos. en Incidente. Núm. Exp. 2203/2017 Inc. de Fijación de Pensión Alimenticia.
Ugalde González Cynthia Magalli vs. Jiménez Salazar Víctor Hugo. Especial Familiar 1 Acdo. Núm. Exp. 1667/2019 Inc. Ejecc. de Sentencia.
Ugalde González Cynthia Magalli vs. Jiménez Salazar Víctor Hugo. Especial Familiar 1 Acdo. en Incidente. Núm. Exp. 1667/2019 Inidente de Pensiones Vencidas No Pagas.
Uribe Vargas Alma Luisa vs. Álvarez Jiménez Marco Antonio. Controversias del Orden Familiar Desecha. 1 Acdo. en Incidente. Núm. Exp. 679/2023 Inc. de Cump. de Pensión.
Uribe Vargas Alma Luisa vs. Álvarez Jiménez Marco Antonio. Controversias del Orden Familiar Contesta Demanda. 1 Acdo. en Incidente. Núm. Exp. 679/2023 Inc. de Convn. Con Efectos de Sent. Definitiva.
Vargas Lavana Angélica vs. Oswaldo Flores Medina. Controversias del Orden Familiar Lic. Aetg- D. 1 Acdo. Núm. Exp. 1045/2009 Bis. 1.
Vázquez Sierra César vs. Martha Patricia Jiménez Olivos. Especial Familiar Acuerdo. 1 Acdo. Núm. Exp. 1831/2016.
Vázquez Navarrete Miriam vs. Caballero Hernández Marco Antonio. Especial Familiar 1 Acdo. Núm. Exp. 2035/2022.
Vázquez Parreño Mónica vs. López Zertuche Juan Pablo. Controversias del Orden Familiar 1 Acdo. Núm. Exp. 1583/2021.
Velasco Cortés María Isabel vs. Pasalagua Martínez Juan Carlos. Controversias del Orden Familiar Acuerdo. 1 Acdo. Núm. Exp. 1849/2023.
Villa Provincia María del Rocío su Sucesión. Sucesorio Familiar Sicor. 1 Acdo. Núm. Exp. 207/2024.
Del Valle González Abraham Cutberto su Sucesión. Sucesorio Familiar 2 Acdos. Núm. Exp. 1553/2021 Secc. Segunda.
NO PUBLICADOS
Oropeza Islas Monserrat vs. Jaime Martínez Erick Iván. Especial Familiar 1 Acdo. en Incidente. Núm. Exp. 2235/2019 Inc. de Convivencias y Régimen de Visitas.
Reygadas Jiménez Amparo su Sucesión. Sucesorio Familiar 1 Acdo. Núm. Exp. 2061/2023.
AUDIENCIA
Campos Gutiérrez Benito. Aud. 790 Valicez Sucesorio Familiar. 1 audiencia. Núm. Exp. 2079/2023.
Colín Arias Gregoria su Sucesión. Lic. Aetg Aud. 790 Sucesorio Familiar. 1 audiencia. Núm. Exp. 1559/2023.
Cruz Arroyo Ciro Iván su Sucesión. Aud. 801 Sin Asistencia Sucesorio Familiar. 1 audiencia. Núm. Exp. 101/2023.
García Lara Ma Elena su Sucesión. Aud. Sin Asisitencia Sucesorio Familiar. 1 audiencia. Núm. Exp. 551/2022.
Velázquez Moya Domitila su Sucesión. Aud. 801 Sin Asistencia Sucesorio Familiar. 1 audiencia. Núm. Exp. 45/2023.

SENTENCIAS INTERLOCUTORIAS

Gutiérrez Villegas Lucía vs. Herrenas Salas Mario. Controversias del Orden Familiar Sent. Interl. 1 Núm. Exp. 33/2022 Inc. de Cesación de Pensión Alimenticia.
LA CONCILIADORA POR MINISTERIO DE LEY:
LIC. DIANA ROCIO CASTILLO MEJIA

SECRETARÍA "B"
ACUERDOS DEL 17 DE MAYO DEL 2024

Almazán Oliveros Alberto su Sucesión. Sucesorio Familiar Radicación. 1 Acdo. Núm. Exp. 774/2024.
Alvarado Álvarez Esperanza su Sucesión. Sucesorio Familiar 1 Acdo. en Otros. Núm. Exp. 138/2022 Segunda Sección.
Álvarez Casino Gustavo. Sucesorio Familiar 1 Acdo. en Otros. Núm. Exp. 228/2021 Secc. Cuarta.
Amaya Romero Jaime Alejandro vs. Amaya Romero José Enrique y Notario Público 196 de la Ciudad de México Licenciado Erick S Pulliam Aburto y Director del Archivo General de Notarias de la Ciudad de México. Ord. Civil Familiar Acuerdo. 1 Acdo. Núm. Exp. 1584/2023.
Andrés Santiago Rufina su Sucesión. Sucesorio Familiar 1 Acdo. Núm. Exp. 804/2024.
Arreola Carranza Jesika Gabriela vs. Reverte Escalante Francisco Javier Salomón. Especial Familiar 1 Acdo. Núm. Exp. 708/2023 Principal.
Bárcena Rodríguez Mercedes vs. Tostado Calleja Mauricio Álvarez. Especial Familiar 1 Acdo. Núm. Exp. 2078/2023.
Bautista Santiago Manuel Alejandro vs. Zepeda Valdés Fabiola. Especial Familiar Dada Cuenta. 1 Acdo. Núm. Exp. 624/2015 Inc. de Nul. de Actuaciones.
Bolaños Olascoaga Edith su Sucesión. Sucesorio Familiar Acuerdo. 2 Acdos. Núm. Exp. 308/2022.
Bravo Uribe Jéssica Azucena vs. Villa Cancino Jorge Alberto. Controversias del Orden Familiar Acuerdo. 1 Acdo. Núm. Exp. 564/2024.
Carpio García Martín Ignacio. Exh. Familiar Exhorto. 1 Acdo. en Exhorto. Núm. Exp. 854/2024.
Castillo Castillo Domitilio vs. Vite Rubio Irma. Especial Familiar 2 Acdos. en Expedientillo. Núm. Exp. 146/2003.
Cruz Rufino Nadia Karina vs. Ramírez Monsalvo Junior Carlo. Exh. Familiar Acuerdo. 1 Acdo. Núm. Exp. 96/2024.
Espino Osuna Antonio. Sucesorio Familiar 1 Acdo. en Incidente. Núm. Exp. 972/2006 Inc. de Remoción de Albacea III.
Espino Osuna Antonio. Sucesorio Familiar 1 Acdo. en Incidente. Núm. Exp. 972/2006 Inc. de Rendición de Cuentas.
Feria Feria Julia María su Sucesión. Sucesorio Familiar Acuerdo. 1 Acdo. Núm. Exp. 1436/2023.
Ferrusca Hernández Víctor Manuel vs. Aguilera Galván Érika Yuridia. Controversias del Orden Familiar Acuerdo. 1 Acdo. Núm. Exp. 308/2024.
García Cruz Shavid Yamilee vs. Luis Ángel Ferrara Gómez. Controversias del Orden Familiar Acuerdo. 1 Acdo. Núm. Exp. 686/2017.
González Arias Yareni y Víctor Manuel Vázquez Nieto. Div. Vol. 1 Acdo. Núm. Exp. 470/1998.
Guerra Salas Laura vs. Morales Contreras José Eduardo. Controversias del Orden Familiar 1 Acdo. Núm. Exp. 816/2024.
Gutiérrez Gutiérrez María Isabel vs. Muñoz King Enrique Javier. Especial Familiar 1 Acdo. Núm. Exp. 822/2024.
Ilarramendi Monroy Jorge Alberto su Sucesión. Sucesorio Familiar Acuerdo. 1 Acdo. Núm. Exp. 234/2024.
Jarvio Arcos María Soledad (su Sucesión). Exh. Familiar Exhorto. 1 Acdo. en Exhorto. Núm. Exp. 676/2024.
Jiménez Galván Eduardo Israel vs. Uribe Ramírez Brenda. Especial Familiar Acuerdo. 1 Acdo. Núm. Exp. 906/2023.
Jiménez Morante Cristian Hassiel vs. Vivanco Ortiz Mitzi Aline. Exh. Familiar Exhorto. 2 Acdos. en Exhorto. Núm. Exp. 782/2024.
Jiménez Pérez Salvador vs. Saldaña Juárez Nadia Natalie. Especial Familiar 1 Acdo. Núm. Exp. 1694/2023.
Juárez Cid Julio César vs. Olavarrieta Velázquez Rosa María. Ord. Civil Familiar Acuerdo. 1 Acdo. Núm. Exp. 350/2022.
Lira Peralta Wilfrido. Sucesorio Familiar 3 Acdos. en Incidente. Núm. Exp. 632/2021 Inc. de Nulida de Actuaciones.
Lira Peralta Wilfrido. Sucesorio Familiar 1 Acdo. en Incidente. Núm. Exp. 632/2021 Remoción de Albacea.
Martínez Martínez Brianda vs. Plascencia Flores Fernando. Controversias del Orden Familiar Acuerdo. 3 Acdos. Núm. Exp. 650/2024.
Massri Sasson Vicky y Abraham Cassab Cherem. Especial Familiar Lic. Drom. L. 1 Acdo. en Incidente. Núm. Exp. 356/2013 Inc. Vía de Apremio (2).
Mendoza Marín Claudia vs. Rosas Ponce Gabino. Especial Familiar 1 Acdo. Núm. Exp. 818/2024.
Muciño Lailson Francisco Octavio su Sucesión. Sucesorio Familiar Acuerdo. 1 Acdo. Núm. Exp. 76/2022.
Oettel Carlos Emilio vs. Ríos María Silvina Ana. Especial Familiar 1 Acdo. Núm. Exp. 1968/2023.
Ortega Chávez María del Consuelo vs. Ernesto Cordero Leal. Especial Familiar Entrega de Billetes. 2 Acdos. Núm. Exp. 694/2017.
Pérez Téllez Juan Jesús vs. Meneses Ruíz Patricia. Especial Familiar Admisión. 1 Acdo. Núm. Exp. 598/2024.
Pérez Tlemoyotzi Benjamín su Sucesión. Sucesorio Familiar Prevención. 1 Acdo. Núm. Exp. 770/2024.
Rivera García Araceli vs. Luis Miguel González Cruz. Controversias del Orden Familiar Acuerdo. 2 Acdos. Núm. Exp. 990/2020.

SOLO CONSULTA
SOLO CONSULTA
SOLO CONSULTA

Rosales Salazar Amado su Sucesión. Sucesorio Familiar Acuerdo. 1 Acdo. Núm. Exp. 2076/2023.
Santillán Arciga Juana su Sucesión. Sucesorio Familiar Acuerdo. 1 Acdo. Núm. Exp. 1946/2022.
Tello Luna Elizabeth vs. Daniel Enrique Cruz Vargas. Controversias del Orden Familiar 1 Acdo. en Incidente. Núm. Exp. 1304/2003 Inc. de Ejecc. de Sentencia.
Vázquez Jaime vs. Vázquez Fierros Aníbal y Vázquez Fierros Kalid. Controversias del Orden Familiar 1 Acdo. Núm. Exp. 1670/2023.
Yáñez Ramírez María de Los Ángeles vs. Jhovany Zarco Ramírez. Controversias del Orden Familiar 1 Acdo. en Incidente. Núm. Exp. 1302/2014 Inc. de Modificación de Titular para Ejerecer la Guarda y Custodia.
AUDIENCIA
García Pineda María. Sucesorio Familiar 1 audiencia. Núm. Exp. 592/2018.
Guillén Avilés Silvia su Sucesión. Aud. Sin Asistencia Sucesorio Familiar. 1 audiencia. Núm. Exp. 1790/2022.
Gutiérrez Guadarrama José su Sucesión. Aud. Sucesorio Familiar. 1 audiencia. Núm. Exp. 1350/2023.
SENTENCIAS INTERLOCUTORIAS
Rodríguez Molina Elisa Diana vs. Becerril Montiel Álvaro. Controversias del Orden Familiar Sent. Interl. 1 Sent. Inter. en Expedientillo. Núm. Exp. 224/2008
LA CONCILIADORA POR MINISTERIO DE LEY:
LIC. DIANA ROCIO CASTILLO MEJIA

DÉCIMO OCTAVO DE LO FAMILIAR

SECRETARÍA "A"
ACUERDOS DEL 17 DE MAYO DEL 2024

Amaro Ventura Emmanuel vs. Sánchez Rivera Nadia Karen. Especial Familiar 1 Acdo. Núm. Exp. 837/2024.
Arroyo González Martha Beatriz vs. Vega Arroyo José Carlos. Especial Familiar 2 Acdos. Núm. Exp. 295/2024.
Bárcenas García José Guadalupe. Sucesorio Familiar 1 Acdo. Núm. Exp. 1113/2021.
Bello Fuentes Juan David vs. Nava Robledo Mayda Mónica. Ord. Civil Familiar 1 Acdo. Núm. Exp. 619/2024.
Bernal Flores Dulce Guadalupe vs. Rosales Gálvez Osvaldo. Controversias del Orden Familiar Expedientillo. 1 Acdo. Núm. Exp. 1755/2023.
Bustamante Castañeda Julio César vs. Mondragón Torres Angélica Fabiola. Controversias del Orden Familiar Expedientillo. 1 Acdo. Núm. Exp. 467/2020.
Camacho González Olga Selene vs. Vicario Medina Ricardo. Controversias del Orden Familiar 1 Acdo. Núm. Exp. 45/2024.
Casas Rosales Arturo su Sucesión. Sucesorio Familiar Expedientillo. 1 Acdo. Núm. Exp. 1697/2022.
Chávez Herrera Alicia Minerva vs. Andrade Maldonado Manuel. Controversias del Orden Familiar 1 Acdo. Núm. Exp. 47/2021 Tomo II.
Díaz Valdez José Antonio su Sucesión. Sucesorio Familiar 1 Acdo. Núm. Exp. 2057/2023.
Durán Vázquez Adrián Fernando vs. Saldívar Araujo Evelyn Arit. Especial Familiar 1 Acdo. Núm. Exp. 169/2024.
Díaz López Rebeca vs. Armando de Jesús Díaz Flores. Ord. Civil Familiar 1 Acdo. Núm. Exp. 1581/2011.
Espinosa Cid León Irma Aida y Aguilar Vázquez Marco Antonio. Ord. Civil Familiar 1 Acdo. en Incidente. Núm. Exp. 1369/2003 Inc. de Cancel. de Pensión Alimenticia.
Espinosa Torres Adriana vs. Velázquez Quevedo Erick. Especial Familiar 2 Acdos. Núm. Exp. 1853/2022.
Farelas Rodríguez Eutiquio Jaime su Sucesión. Sucesorio Familiar 1 Acdo. Núm. Exp. 1581/2021.
Flores Leyva Arturo su Sucesión. Sucesorio Familiar 1 Acdo. Núm. Exp. 371/2024.
Flores Torres Ayla vs. Hernández Fernández Óscar. Controversias del Orden Familiar 1 Acdo. Núm. Exp. 611/2022.
Garfias Suárez Mayra Bertha vs. Vázquez Martínez Héctor. Especial Familiar 1 Acdo. Núm. Exp. 1819/2022.
Gómez Yáñez Patricia su Sucesión. Sucesorio Familiar 1 Acdo. Núm. Exp. 757/2024.
González Rosas David su Sucesión. Sucesorio Familiar Expedientillo. 1 Acdo. Núm. Exp. 629/2023.
Guerrero Arredondo Félix. Sucesorio Familiar 1 Acdo. en Incidente. Núm. Exp. 1501/2003 Inc. de Remoción de Albacea II.
Gutiérrez León María Teresa y José Ricardo Zela Huaquisto. Div. Vol. Expedientillo. 1 Acdo. Núm. Exp. 1189/2002.
Hernández López Silvia su Sucesión. Sucesorio Familiar 1 Acdo. Núm. Exp. 329/2024.
Hernández Magdalena María vs. González González José Luis. Especial Familiar 1 Acdo. Núm. Exp. 833/2024.
Juárez Mora José. Sucesorio Familiar 1 Acdo. Núm. Exp. 2215/2023.
Lemarroy Montanaro Marisa vs. Aiza Yunes Rafael Scandar. Especial Familiar 6 Acdos. Núm. Exp. 627/2024 Tomo X.
Lucas Aviña Martha Verónica, Ortiz Mendoza Marco Antonio. Juris. Voluntaria Familiar Expedientillo. 1 Acdo. Núm. Exp. 211/2020.
Luna Montiel Eva su Sucesión. Sucesorio Familiar 1 Acdo. Núm. Exp. 2255/2023.
Malabehar María Isabel García vs. Juárez Cabrera Omar. Controversias del Orden Familiar 3 Acdos. en Incidente. Núm. Exp. 2363/2014 Inc. de Camb. de Guard. y Cust.
Martínez Cruz Luis Miguel su Sucesión. Sucesorio Familiar 1 Acdo. Núm. Exp. 817/2023.
Martínez Quirino Patricia vs. Huesca Carbajal José Manuel. Controversias del Orden Familiar 3 Acdos. Núm. Exp. 1847/2023.
Martínez Ruíz de la Herran Claudia Patricia vs. Morales Curiel Jorge Javier. Especial Familiar 1 Acdo. Núm. Exp. 869/2024.
Monterrubio Sánchez Cecilia vs. Monterrubio Sánchez María Luisa y Monterrubio Sánchez Xitlali Dulce María y Monterrubio Sánchez Beatriz Cristina. Ord. Civil Familiar 2 Acdos. Núm. Exp. 2037/2023.
Narváez Balderas Pamela vs. Báez Rangel Omar Alejandro. Controversias del Orden Familiar 1 Acdo. Núm. Exp. 755/2024.
Nieves Silva Edit vs. Morales Ramírez Arturo. Especial Familiar 1 Acdo. en Incidente. Núm. Exp. 1451/2019 Inc. de Cancel. de Pensión Alimenticia.
Olguín Hernández Lucía vs. Aparicio Olguín Luz Aime. Controversias del Orden Familiar 2 Acdos. Núm. Exp. 1975/2023.
Pedraza González Juan Carlos su Sucesión. Sucesorio Familiar Aud. 801. 1 Acdo. Núm. Exp. 1435/2023.
Pérez García Lucía Teresa vs. Tamayo Illescas Alejandro de Jesús. Controversias del Orden Familiar 1 Acdo. Núm. Exp. 831/2024.
Pérez Ponce Jazive Anahi vs. Sánchez Sánchez Manuel. Controversias del Orden Familiar 2 Acdos. Núm. Exp. 175/2024.
Rodríguez Pérez Janet Viridiana vs. Rosas López Gustavo Jonathan. Controversias del Orden Familiar 2 Acdos. Núm. Exp. 1501/2023.
Sánchez Falcóni Dulce Yazmín vs. Rodríguez García Ricardo. Controversias del Orden Familiar 1 Acdo. Núm. Exp. 1803/2022.
Sánchez Martínez Ana Karen vs. Hernández Alvarado Alejandro. Especial Familiar 1 Acdo. Núm. Exp. 463/2024.
Sánchez Mendoza Caritina y Canales Ávila Pedro vs. Deffense Severine Veronique Jean Pierre. Especial Familiar 1 Acdo. Núm. Exp. 745/2024.
Sánchez Téllez Magdalena vs. Rodríguez Tarango Marco Antonio. Controversias del Orden Familiar Expedientillo. 1 Acdo. Núm. Exp. 977/2014.
Sandoval Castañeda Anselmo su Sucesión. Sucesorio Familiar 1 Acdo. Núm. Exp. 243/2024.
Santamaría Alan Axel Rodríguez. Especial Familiar 1 Acdo. en Incidente. Núm. Exp. 519/2020 Inc. Regular Consecuencias Disol. 2 Promov. por Eva Ortiz Gómez.
Serrano Rivera Mayra vs. Villafañet Martínez Cristopher Adán. Exh. Familiar Exhorto. 1 Acdo. en Exhorto. Núm. Exp. 875/2024.
Solano López Guadalupe. Sucesorio Familiar 1 Acdo. Núm. Exp. 1633/2019.
Sumano Ortega Félix Eduardo vs. Alvarado García Ingrid Marianna. Especial Familiar 1 Acdo. Núm. Exp. 1863/2023.
Tapia Domínguez Edwin Alan vs. Ayala Padilla Manya. Controversias del Orden Familiar 1 Acdo. Núm. Exp. 823/2024.
Tepale Quintana Olivia vs. Morales Torres Jaime. Especial Familiar 1 Acdo. Núm. Exp. 835/2024.
Torres Arriaga Amada. Sucesorio Familiar 3 Acdos. Núm. Exp. 1949/2009.
Torres Córdova Guadalupe. Controversias del Orden Familiar 1 Acdo. Núm. Exp. 987/2006 Expedientillo.
Valencia Alvarado José Leonardo su Sucesión. Exh. Familiar 1 Acdo. Núm. Exp. 699/2024.

SOLO CONSULTA

Velasco Oliva Jesús Cuauhtémoc vs. Vázquez Flores Karla. Exh. Familiar Exhorto. 1 Acdo. en Exhorto. Núm. Exp. 873/2024.
Velázquez Isasi Saúl. Int. Expedientillo. 1 Acdo. Núm. Exp. 1489/2007.
Vidal González Anatolia su Sucesión. Sucesorio Familiar 3 Acdos. Núm. Exp. 617/2024.
Villa Reyes Aída vs. Lucio Estrada Ricardo. Especial Familiar 1 Acdo. Núm. Exp. 85/2024.
AUDIENCIA
Ávila Martínez Francisco. Aud. 801 Sucesorio Familiar. 1 audiencia. Núm. Exp. 1559/2023.
Tapia y Cedillo Catalina su Sucesión. Sucesorio Familiar. 1 audiencia. Núm. Exp. 2135/2022.

SENTENCIAS DEFINITIVAS DEL 17 DE MAYO DEL 2024

Selvas Silva Miguel David vs. Gutiérrez Vásquez Martha Ivett. Especial Familiar Sent. Def. 1 Núm. Exp. 2229/2023

SENTENCIAS INTERLOCUTORIAS

Apolinar Ubaldo Alejandra vs. Mendoza Márquez J Zeferino. Controversias del Orden Familiar Sen Inter en el Inc. de Cancel. de Pensión Alimenticia 1 Sent. Inter. en Incidente. Núm. Exp. 1495/2010 Inc. de Cancel. de Pensión Alimenticia

LA SECRETARIA PROYECTISTA POR MINISTERIO DE LEY:
LIC. KARINA SANTIAGO SÁNCHEZ

SECRETARÍA "B"
ACUERDOS DEL 17 DE MAYO DEL 2024

Acevedo Santana Alfonso su Sucesión. Sucesorio Familiar 2 Acdos. Núm. Exp. 1894/2023.
Alcántara Reyes Julia. Sucesorio Familiar 1 Acdo. en Otros. Núm. Exp. 746/2013 Sec. IV (Part. y Adju.).
Alonso Ramírez Gerardo vs. Hernández Chávez Juliana. Especial Familiar 1 Acdo. Núm. Exp. 1780/2023.
Álvarez Ayala Ignacia. Sucesorio Familiar 1 Acdo. en Incidente. Núm. Exp. 2098/2018 Inc. de Ren. de Cuen.
Amador Álvarez Jonathan Federico vs. Martínez Rodríguez Luz Angélica. Controversias del Orden Familiar 2 Acdos. Núm. Exp. 86/2024.
Báeza Negrete Paola Daniela vs. Díaz Márquez Luis Alberto. Controversias del Orden Familiar 1 Acdo. Núm. Exp. 612/2024.
Ballesteros Hernández Juan Jesús vs. Ballesteros Abonza Javier Sotero. Controversias del Orden Familiar 1 Acdo. Núm. Exp. 1224/2023.
Barrera Sánchez Ana Lilia vs. Morales Hernández Ángel. Controversias del Orden Familiar 2 Acdos. Núm. Exp. 1866/2022.
Barroso Valdés Jorge su Sucesión. Sucesorio Familiar 1 Acdo. Núm. Exp. 166/2024.
Calderón Santander Jéssica Wendolynne vs. Espinoza Sandoval Marcos Manuel. Controversias del Orden Familiar 1 Acdo. Núm. Exp. 710/2023.
Casillas Martínez Mayte vs. Hernández Trujillo Hugo. Controversias del Orden Familiar 1 Acdo. Núm. Exp. 824/2024.
Ceja Molina Sofía Areli vs. Villanueva Castillo Edgar Israel. Controversias del Orden Familiar 3 Acdos. Núm. Exp. 2100/2023.
Cortés Flores Naomi Lizeth vs. Arana Castellanos Carlos Antonio. Controversias del Orden Familiar Dada. 1 Acdo. Núm. Exp. 152/2023.
Cortez Rojas Silvia vs. Martínez Castillo Filadelfo. Especial Familiar 2 Acdos. Núm. Exp. 1922/2023.
Covarrubias Sampablo Margarita del Rosario vs. Gutiérrez Aguilar Adrián José. Controversias del Orden Familiar 2 Acdos. en Otros. Núm. Exp. 1884/2016 Tomo II.
Cruz Téllez Miguel vs. Elizabeth Constantina Persino. Ord. Civil Familiar 2 Acdos. en Incidente. Núm. Exp. 1340/2006 Inc. de Cum. y Aum. de Pen. Ali.
Decena Aguilar Fidencio. Sucesorio Familiar 1 Acdo. en Otros. Núm. Exp. 864/2019 Sec. II (Testamentario).
Escamilla García Virgilio su Sucesión. Controversias del Orden Familiar 1 Acdo. Núm. Exp. 1830/2023.
Flores Delgado Vito vs. María Teresa de Jesús Paulín Piña. Div. Vol. Expedientillo. 1 Acdo. Núm. Exp. 184/1995.
Galindo Aguayo Mercedes Adriana. Juris. Voluntaria Familiar 1 Acdo. Núm. Exp. 768/2023.
García Rodríguez Verónica vs. Flores Rosas Gary. Especial Familiar 1 Acdo. Núm. Exp. 842/2024.
González Arellano Irene vs. Ramírez Ochoa Luis Ángel. Controversias del Orden Familiar 1 Acdo. Núm. Exp. 1416/2021.
Granados Osorio Emanuel vs. Idalia Amairami Lozada Gil. Controversias del Orden Familiar 2 Acdos. en Incidente. Núm. Exp. 358/2010 Inc. de Cum. de Sent.
Hermosillo Suárez María Yolanda. Juris. Voluntaria Familiar 1 Acdo. Núm. Exp. 1386/2022.
Hernández González Mariana vs. Sosa Olvera Christian Eduardo. Especial Familiar 1 Acdo. Núm. Exp. 550/2024.
Lara Valencia Juan Manuel su Sucesión. Sucesorio Familiar 1 Acdo. Núm. Exp. 458/2024.
Ledesma Ochoa Elsa vs. Ávila Mireles Sergio Gerardo. Especial Familiar 1 Acdo. en Incidente. Núm. Exp. 1232/2009 Inc. Liquidación de Sociedad Conyugal.
López Fabianitzel Danae vs. Gorbea García Sayt Olaf. Controversias del Orden Familiar 1 Acdo. Núm. Exp. 1620/2021.
Luna Martínez Juan Carlos vs. Melgoza Uribe María Luisa. Especial Familiar 2 Acdos. Núm. Exp. 646/2024.
Martínez González Angélia Belem vs. Eric Adán Acevedo Rodríguez. Controversias del Orden Familiar Expedientillo. 1 Acdo. Núm. Exp. 2244/2013.
Méndez Maya Arturo vs. Guadarrama Preciado Tanya Paola. Especial Familiar 2 Acdos. Núm. Exp. 650/2024.
Mendoza Osorio Silvia vs. Manríquez Cruz Joaquín. Especial Familiar 1 Acdo. en Incidente. Núm. Exp. 590/2018 Inc. de Salida del Dom. Cony.
Merlin Alemán Jorge de Jesús vs. Alemán Torres Dulce María. Controversias del Orden Familiar 4 Acdos. Núm. Exp. 258/2023.
Montero Islas Teresa vs. Rosa Ariza Manuel. Controversias del Orden Familiar 1 Acdo. Núm. Exp. 660/2020.
Montes Camacho Luz su Sucesión. Sucesorio Familiar 1 Acdo. Núm. Exp. 472/2024.
Núñez Chávez María del Carmen vs. Zavaleta Espinoza José Luis. Especial Familiar 1 Acdo. Núm. Exp. 506/2024.
Ordorica Salgado David Ricardo vs. Acosta Peralta Edna Marina. Especial Familiar 1 Acdo. Núm. Exp. 718/2024.
Ortiz Tabares Diana Milena vs. Sánchez Ortega José Luis. Especial Familiar 1 Acdo. Núm. Exp. 482/2024.
Ortiz Varela Flora su Sucesión. Sucesorio Familiar Expedientillo. 1 Acdo. Núm. Exp. 1264/2021.
Paredes Amézcua Amhed Jonatan vs. Pérez Palacios Roxana Magdalena. Especial Familiar 1 Acdo. en Otros. Núm. Exp. 1872/2018 Tomo VI.
Pino Vera Elena su Sucesión. Sucesorio Familiar 1 Acdo. Núm. Exp. 800/2023.
Prado Varela Elsa Fabiola vs. Melgar Chang José Saúl. Exh. Familiar 1 Acdo. en Exhorto. Núm. Exp. 874/2024.
Ramírez Razo Óscar David vs. Gutiérrez López Ana Rosa. Especial Familiar 1 Acdo. Núm. Exp. 1776/2023.
Ramírez Valadez Jonnathan Uriel vs. Saturnino Michelle. Especial Familiar 1 Acdo. Núm. Exp. 2130/2023.
Ramos Salas María Eugenia vs. Dovali Bravo Bruno Enrique. Controversias del Orden Familiar 1 Acdo. Núm. Exp. 320/2023.
Ríos García del Castillo Alicia Iliana vs. Miguel Ángel Pérez García. Controversias del Orden Familiar 1 Acdo. Núm. Exp. 1304/2008.
Ruíz Ramos Joselyn Aidée vs. Servín Ruíz Luis Alberto. Controversias del Orden Familiar 1 Acdo. Núm. Exp. 826/2024.
Salazar Delgadillo María de Lourdes su Sucesión. Sucesorio Familiar 1 Acdo. Núm. Exp. 828/2024.
Santa Rosa García Ricardo vs. Chong Barragán Alondra Jackeline. Especial Familiar Expedientillo. 1 Acdo. Núm. Exp. 200/2020.
Tlamani Reyna Mirna vs. Cárdenas Victoria Óscar Alberto. Controversias del Orden Familiar 2 Acdos. Núm. Exp. 1438/2023.
Valenzuela Soto Mariela vs. Torres Segura Aldo Jair. Controversias del Orden Familiar 1 Acdo. Núm. Exp. 710/2024.
Vega López Víctor José Luis vs. Vieyra Rangel Martha. Especial Familiar 1 Acdo. Núm. Exp. 102/2024.
Velasco Ferrer Patricia Guadalupe vs. García Hernández Diego Manuel. Especial Familiar 2 Acdos. en Incidente. Núm. Exp. 1954/2022 Inc. de Guar. y Cus.
Zárate Santamaría Antonio vs. Trejo Tapia Paola Karen. Especial Familiar 1 Acdo. Núm. Exp. 832/2024.
De la Vega Rubio Josefina su Sucesión. Sucesorio Familiar 1 Acdo. Núm. Exp. 834/2024.
AUDIENCIA
Amador Álvarez Jonathan Federico vs. Martínez Rodríguez Luz Angélica. Platica Con Menor Controversias del Orden Familiar 1 audiencia. Núm. Exp. 86/2024.

SOLO CONSULTA
SOLO CONSULTA
SOLO CONSULTA

Escamilla García Virgilio su Sucesión. Controversias del Orden Familiar 1 audiencia. Núm. Exp. 1830/2023.
Hernández Rubio Luis su Sucesión. Sucesorio Familiar. 1 audiencia. Núm. Exp. 2086/2023.
Hernández Silva María Teresa Silvia su Sucesión. Aud. 805 Sucesorio Familiar. 1 audiencia. Núm. Exp. 380/2023.
De Los Santos Teófila Martina Margarita vs. García Ángel Serafín. Alimentos por Comparecencia Controversias del Orden Familiar 1 audiencia. Núm. Exp. 882/2024.

LA SECRETARIA DE ACUERDOS
LIC. JUSTINA GABRIELA REYES PEREZ

DÉCIMO NOVENO DE LO FAMILIAR

SECRETARÍA "A"
ACUERDOS DEL 17 DE MAYO DEL 2024

Acevedo Benitez Luis Alberto vs. Torres Legorreta Pamela Estefanía. Controversias del Orden Familiar Admisión. 1 Acdo. Núm. Exp. 845/2024 Principal.
Acosta Carrasco Samanta Yisel vs. Garduño Mena Giovanni. Controversias del Orden Familiar 2 Acdos. Núm. Exp. 1751/2022 Principal.
Álvarez Ramos Darío Cenobio su Suces. Exh. Familiar Cédula. 1 Acdo. en Exhorto. Núm. Exp. 515/2024.
Arias Vaca Octavio Alejandro vs. Tymoshchuk Oksana Mykolaivna. Controversias del Orden Familiar 1 Acdo. Núm. Exp. 2215/2023 Principal.
Arreguín Monyoya Ma Concepción su Sucesión. Sucesorio Familiar 1 Acdo. Núm. Exp. 705/2024 Principal.
Arriola Hernández Jéssica Ingrid vs. Carlos Fernando Vázquez Cerrillo. Ord. Civil Familiar 1 Acdo. Núm. Exp. 1447/2012.
Ávalos Díaz Carmen su Sucesión. Sucesorio Familiar Admisión. 1 Acdo. Núm. Exp. 855/2024 Principal.
Ávila López Vianey vs. Mendoza Hernández Rubén Omar. Controversias del Orden Familiar 1 Acdo. Núm. Exp. 1161/2017.
Barrera Ruiseñor Carolina Michel vs. López González Carlos. Controversias del Orden Familiar 1 Acdo. en Incidente. Núm. Exp. 383/2022 Inc. de Modificación de Convenio.
Beyart Reza Sergio Xavier vs. Cjavez Dávalos Aileen. Especial Familiar 1 Acdo. Núm. Exp. 643/2019.
Bonilla Salazar Nancy Belén vs. Rivas Flores Ulises. Controversias del Orden Familiar 1 Acdo. Núm. Exp. 2141/2022.
Bretón Rivera Salvador. Sucesorio Familiar 1 Acdo. Núm. Exp. 2265/2015 Secc. Segunda.
Callejas Peredo Elizabeth vs. Hernández Silva Jorge Efraín. Especial Familiar 1 Acdo. Núm. Exp. 1067/2018.
Callejas Peredo Elizabeth vs. Hernández Silva Jorge Efraín. Especial Familiar 1 Acdo. en Incidente. Núm. Exp. 1067/2018 Inc. de Consecuencias Inherentes a la Disol. del Vinculo Matrimonial.
Callejas Peredo Elizabeth vs. Hernández Silva Jorge Efraín. Especial Familiar 2 Acdos. en Incidente. Núm. Exp. 1067/2018 Inc. de Modificación de Pensión.
Campos Nava Liliana vs. Delgado Becerril Genaro. Controversias del Orden Familiar 1 Acdo. Núm. Exp. 1217/2008 Bis. 1.
Cárdenas Cortés Isabel vs. Betancourt Falco Juan Pablo. Especial Familiar Rebeldía 2a. Apel. 1 Acdo. Núm. Exp. 1195/2017.
Cardoso Suárez Alejandra Isabel vs. Víctor Gerardo de la Macorra Miranda. Especial Familiar Auto. 1 Acdo. en Incidente. Núm. Exp. 2225/2013 Inc. Cambio de Guarda y Custodia.
Castro Cuadros Cynthia Ivonne vs. Reyes Pinzón Jaime Augusto. Especial Familiar Aclare Auto Apel. 2 Acdos. Núm. Exp. 495/2024 Principal.
Córdova Martínez Armando vs. López Mejía Lizbeth. Controversias del Orden Familiar 1 Acdo. Núm. Exp. 2173/2022 Principal.
Dimas Mayra Paola vs. Dimas Olivares José Guadalupe. Exh. Familiar Oficio. 1 Acdo. en Exhorto. Núm. Exp. 683/2024.
Doniz Gutiérrez Engracia su Sucesión. Sucesorio Familiar 1 Acdo. Núm. Exp. 1755/2019.
Estrada Nájera Ernesto su Sucesión. Sucesorio Familiar 2 Acdos. Núm. Exp. 435/2023 Principal.
Franco de Nova Alma Josefina. Juris. Voluntaria Familiar 1 Acdo. Núm. Exp. 2037/2023 Principal.
Gallardo Rosado Rodrigo su Sucesión. Sucesorio Familiar 3 Acdos. Núm. Exp. 1293/2022.
García Almonaci Elizabeth vs. Julio Bello Ibares. Controversias del Orden Familiar 1 Acdo. Núm. Exp. 673/1997.
García Alvarado José Daniel vs. Guzmán Estrada Angélica. Controversias del Orden Familiar 1 Acdo. Núm. Exp. 1397/2019.
García Larrocea Maite vs. Enríquez Verdura Eduardo. Especial Familiar 1 Acdo. Núm. Exp. 747/2024 Principal.
Gerson Anzola Ana Cecilia vs. Ouali Madjid. Especial Familiar Acusa Rebeldía. 1 Acdo. Núm. Exp. 1505/2019.
Gordon Sarah Lynn vs. Fernando Floresgomez Murray. Especial Familiar Cump. Req. Sala Of. 2896. 1 Acdo. en Incidente. Núm. Exp. 733/2015 Inc. de Guarda y Custodia Definitiva.
Gutiérrez Cabrera Ana Érika vs. Córdoba Aguilar Alejandro. Exh. Familiar Exh. Admitido. 1 Acdo. en Exhorto. Núm. Exp. 873/2024.
Gutiérrez Torfer Tatiana vs. Goytortua Ortega Raúl Rodrigo. Controversias del Orden Familiar Acuerdo. 1 Acdo. en Incidente. Núm. Exp. 725/2021 Inc. de Cambio de Guarda y Custodia y Susp. de Patria Potestad.
Gutiérrez Torfer Tatiana vs. Goytortua Ortega Raúl Rodrigo. Controversias del Orden Familiar 1 Acdo. Núm. Exp. 725/2021 Bis. 2 Principal.
Gutiérrez Arias Ilse Denisse vs. Cristóbal Rosas Diego Fernando. Controversias del Orden Familiar Se Contesta Of. 8744/2024. 1 Acdo. en Amparo. Núm. Exp. 1893/2015 Amparo 1263/2023-I.
Hernández Casillas Mariana Jannely vs. Mercado Carmona Antón Irving. Controversias del Orden Familiar 1 Acdo. Núm. Exp. 1539/2016.
Iturbe Munguía Amparo vs. García Arredondo Edgar Daniel. Especial Familiar Admisión. 1 Acdo. Núm. Exp. 843/2024 Principal.
Ley Castaneda María del Socorro. Sucesorio Familiar Acuerdo. 2 Acdos. en Incidente. Núm. Exp. 767/2022 Inc. de Remoción de Albacea.
Lizárraga Guzmán Víctor Alejandro vs. Rivera Mora María de Lourdes. Especial Familiar No Admite Incompetencia+. 1 Acdo. Núm. Exp. 853/2024 Principal.
López Salinas Fernando. Sucesorio Familiar 1 Acdo. Núm. Exp. 1243/2013.
Mendé Marcos Gabriel vs. Medina Ornella Marisol. Controversias del Orden Familiar 1 Acdo. Núm. Exp. 1735/2021.
Molotla Montalvo Esperanza. Sucesorio Familiar 1 Acdo. Núm. Exp. 639/1996.
Montaño Alvizo José Mauricio vs. Elda Yadira Suárez Espinoza. Div. Incausado 1 Acdo. Núm. Exp. 607/2011.
Muñoz Espinosa Amalia su Sucesión. Sucesorio Familiar 1 Acdo. Núm. Exp. 1553/2021.
Narváez Jiménez Mariana Estela vs. Álvarez Gongora Rogelio. Controversias del Orden Familiar Cecofam. 1 Acdo. Núm. Exp. 679/2022.
Ordaz Manzo José de Jesús vs. Villarreal Esparragoza Olga Patricia. Ord. Civil Familiar 1 Acdo. Núm. Exp. 389/2023 Principal.
Ortiz Hernández Rosalinda Gabriela vs. Martínez Villegas Francisco. Especial Familiar Inc. de Cump. de Convenio. 1 Acdo. Núm. Exp. 653/2016.
Palafox Rodríguez María Adriana vs. Bravo Reyes Luis Manuel. Ord. Civil Familiar Resuelve Comparec. Of. Sala 3586. 1 Acdo. Núm. Exp. 2055/2023 Principal.
Pantoja Arroyo José Carlos. Juris. Voluntaria Familiar 1 Acdo. Núm. Exp. 961/2023 Principal.
Pastrana Cortés Aurora Yosselin vs. González Ávila Andrés. Controversias del Orden Familiar 2 Acdos. Núm. Exp. 309/2023 Principal.
Ramírez Zavala Simón vs. Ramírez Zavala Simón. Sucesorio Familiar 1 Acdo. en Otros. Núm. Exp. 2051/2021 Secc. II.
Ramos Lugo Araceli y Coca Bonilla Juan Manuel vs. Coca Ramos Sindia Arleth. Controversias del Orden Familiar 1 Acdo. Núm. Exp. 775/2024 Principal.
Raya Palacios José Alejandro vs. Trejo Peinado Fernanda Isabel. Especial Familiar Admisión. 1 Acdo. Núm. Exp. 849/2024 Principal.
Reyes Villalobos Gabriel Arturo vs. Ichikawa Ortega Masumi. Controversias del Orden Familiar Fecha Prueb. Usb. 2 Acdos. Núm. Exp. 1093/2019 Tomo III.
Rodríguez García María Fernanda vs. Arriaga Mejía Jesús Francisco. Controversias del Orden Familiar Prevención. 1 Acdo. Núm. Exp. 847/2024 Principal.
Romero Basurto Pedro Nicolás su Sucesión. Sucesorio Familiar Girar Oficios. 1 Acdo. Núm. Exp. 773/2023 Principal.

SOLO CONSULTA
SOLO CONSULTA
SOLO CONSULTA

Salazar e Hijar y Haro José Luis. Sucesorio Familiar 4 Acdos. Núm. Exp. 835/2016.
Santiago Méndez Hilaria Otilia vs. Romero Robles Daniel. Ord. Civil Familiar 1 Acdo. Núm. Exp. 323/2023 Principal.
Santiago Sosa Noel vs. Durán Martínez Rocío. Especial Familiar 1 Acdo. Núm. Exp. 785/2020.
Santillán Santamaría Leonardo vs. González Orduña Karen Aylin. Controversias del Orden Familiar Of. Sala 3431 Inf. Estado Procesal. 2 Acdos. Núm. Exp. 857/2023.
Soriano Aguirre Roberto Domitilo su Sucesión. Sucesorio Familiar 2 Acdos. Núm. Exp. 1935/2022 Principal.
Temores Campos Araceli vs. González García Edgar Fabricio. Exh. Familiar Exh. Admitido. 1 Acdo. en Exhorto. Núm. Exp. 871/2024.
Valenzuela Reyes María Melquiades. Sucesorio Familiar 1 Acdo. Núm. Exp. 5/2016.
Vázquez Lonngi Norma Angélica. Sucesorio Familiar 2 Acdos. Núm. Exp. 1557/2015.
Vázquez Martínez Ildefonso Adrián vs. Carbajal León Alma Rosa. Especial Familiar 1 Acdo. Núm. Exp. 693/2024 Principal.
Vázquez Martínez Marcelino. Sucesorio Familiar 1 Acdo. Núm. Exp. 99/2017.
Velázquez Trejo Brenda Isabel vs. Iván Bueno Cuéllar. Controversias del Orden Familiar 4 Acdos. Núm. Exp. 637/2021.
Velázquez Trejo Brenda Isabel vs. Iván Bueno Cuéllar. Controversias del Orden Familiar Girar Oficios. 1 Acdo. en Incidente. Núm. Exp. 637/2021 Inc. de Cambio de Guarda y Custodia.
Zamora Manríquez Manuel su Sucesión. Sucesorio Familiar 1 Acdo. Núm. Exp. 1363/2023 Principal.
Zúñiga Portilla Benicia vs. José Luis Almaraz Kladiano. Controversias del Orden Familiar 1 Acdo. Núm. Exp. 1905/2011 Inc. de Liquidación de Sociedad Conyugal Tomo V.
AUDIENCIA
Campos Sierra Melesio. Aud. 805 Sucesorio Familiar. 1 Acdo. en Incidente. Núm. Exp. 1417/2000 Inc. Remoción de Albacea.
Maciel Rea José Jesús su Sucesión. Aud. Art 790 Cpc Sucesorio Familiar. 1 audiencia. Núm. Exp. 1941/2023 Principal.
Pantoja Arroyo José Carlos. Aud. Sin Comparec. y Turno Juris. Voluntaria Familiar. 1 audiencia. Núm. Exp. 961/2023 Principal.
Rocha Martínez Marco Antonio vs. Bárcenas Yescas Nancy Angélica. Platica Mayo 17 Turno Ord. Civil Familiar. 1 Acdo. en Incidente. Núm. Exp. 1401/2023 Inc. de Pensión Alimenticia.
Troncoso Martínez Rosa María vs. González López Nicolás. Aud. Especial Familiar. 1 Acdo. en Incidente. Núm. Exp. 1201/2022 Inc. de Liquidación de Sociedad Conyugal.

LA SECRETARIA DE ACUERDOS
LIC. MARISOL PIÑA FLORES

SECRETARÍA "B"
ACUERDOS DEL 17 DE MAYO DEL 2024

Achell Nava María José vs. William Robl Kevin. Especial Familiar Ced Sin Dilig. 1 Acdo. Núm. Exp. 160/2024 Principal.
Aguilar Ríos Bertha Adelfa vs. Rodríguez Beristain José Claudio. Juris. Voluntaria Familiar Archivo. 1 Acdo. Núm. Exp. 1394/2012 Principal.
Alquicira Villalobos Olivia vs. Eugenio González José. Controversias del Orden Familiar Razon Not. 1 Acdo. Núm. Exp. 160/2005.
Alquicira Villalobos Olivia vs. Eugenio González José. Controversias del Orden Familiar Razon Not. 1 Acdo. en Incidente. Núm. Exp. 160/2005 Inc. de Cancel. de Pensión Alimenticia.
Ángel Ramírez Rojas vs. Sixtos López Anayeli. Controversias del Orden Familiar Expdllo. 1 Acdo. Núm. Exp. 1882/2022 Principal.
Barraza Parra Francisco vs. De Ebiega Lapuente María Teresa Amalia. Exh. Familiar Exh. Admitido. 1 Acdo. en Exhorto. Núm. Exp. 782/2024.
Bernabé Escalona Lezli Viridiana vs. Alberto Terres Barrón. Controversias del Orden Familiar Minuta. 1 Acdo. Núm. Exp. 1134/2021.
Caloca Paniagua Sandra vs. López Mendoza Heriberto. Controversias del Orden Familiar Autoriza. 1 Acdo. Núm. Exp. 190/2023 Principal.
Camacho Cervantes María de Los Ángeles vs. Pintor Martínez Juan Carlos. Controversias del Orden Familiar Inf Imss. 1 Acdo. Núm. Exp. 1194/2023 Principal.
Campuzano Delgadillo Silvia vs. Jesús Téllez Goméz. Controversias del Orden Familiar Razon Not. 1 Acdo. Núm. Exp. 420/2021 Bis. 2 Principal Tomo II.
Carrillo Estrada René su Sucesión. Sucesorio Familiar Designan Albacea. 1 Acdo. Núm. Exp. 1240/2023 Principal.
Clemente Beltrán María Encarnación su Sucesión. Sucesorio Familiar Manifestaciones. 1 Acdo. Núm. Exp. 702/2024 Principal.
Cortés Velásquez Diana vs. Alfredo Carlos Guerra Labarrios. Especial Familiar Turno Ced. de Not. 1 Acdo. Núm. Exp. 1930/2013.
Cristain Fuentes Guillermo Vicente su Sucesión. Sucesorio Familiar Inf Archivo Judicial. 1 Acdo. Núm. Exp. 536/2023 Principal.
Cruz Beltrán del Río Consuelo su Sucesión. Sucesorio Familiar Inf Archivo Judicial. 1 Acdo. Núm. Exp. 660/2024 Principal.
Díaz Estrada José Jorge su Sucesión. Sucesorio Familiar Copias Cert. 1 Acdo. Núm. Exp. 1946/2022 Principal.
Gamiño Ríos Iván vs. Galván Ortega Ariel. Especial Familiar Turno Ced. de Not. 1 Acdo. Núm. Exp. 132/2024 Principal.
García Maldonado Félix su Sucesión. Sucesorio Familiar Inf Archivo Judicial. 4 Acdos. Núm. Exp. 316/2024 Principal.
García Medrano Francisco. Controversias del Orden Familiar Desahogo Vista Mp. 1 Acdo. Núm. Exp. 2270/2016.
García Ruíz Guadalupe vs. - - - - -. Int. Informe. 1 Acdo. Núm. Exp. 2008/2011.
Garduño García Alfonso. Sucesorio Familiar Autoriza. 1 Acdo. Núm. Exp. 682/2021.
Garduño Romero José Ignacio su Sucesión. Sucesorio Familiar Solicita Fecha de Aud. 1 Acdo. Núm. Exp. 1518/2023 Principal.
Hermosillo Camarena Rafael su Sucesión. Sucesorio Familiar Inf Dif. 1 Acdo. Núm. Exp. 288/2024 Principal.
Hernández Echeverría Nieves su Sucesión. Sucesorio Familiar Solicita Fecha de Aud. 1 Acdo. Núm. Exp. 1936/2023 Principal.
Hidalgo Gandarilla Sandra Virginia vs. Gerardo Domínguez López. Controversias del Orden Familiar Ced Sin Dilig. 1 Acdo. Núm. Exp. 2062/2016.
Jiménez Sánchez José Alfredo vs. Cornejo Cornejo María Dolores. Especial Familiar Desistimiento. 1 Acdo. Núm. Exp. 116/2024 Principal.
Juárez Gallegos José Diego su Sucesión. Sucesorio Familiar Llegada de Autos del Notario. 1 Acdo. Núm. Exp. 1388/2019.
Juárez Vargas Yael Mariana vs. Montero Arias Jesús Eduardo. Ord. Civil Familiar Reb. Divorcio. 1 Acdo. Núm. Exp. 1422/2022 Principal.
Lara Meza Aurelio su Sucesión. Sucesorio Familiar Razon Not. 1 Acdo. Núm. Exp. 332/2022.
López Juárez Lesli Johana vs. Olmedo Acosta Luis Gabriel. Controversias del Orden Familiar Turno Oficio. 1 Acdo. Núm. Exp. 456/2024.
López Martínez Arturo. Sucesorio Familiar Acepta Cargo de Albacea. 1 Acdo. Núm. Exp. 364/2023 Principal.
Macías Roldán Benjamín su Sucesión. Sucesorio Familiar Agreguese Expdllo. 1 Acdo. Núm. Exp. 300/2020.
Mendoza Bernal Hilaria su Sucesión. Sucesorio Familiar Archivo. 1 Acdo. Núm. Exp. 1132/2019.
Mendoza Sotelo María Soledad vs. Ortiz Barrera Leonardo. Controversias del Orden Familiar Informe. 1 Acdo. Núm. Exp. 2082/2019.
Mercado Velázquez Gabriela vs. Erik Alonso Arguello Bonilla. Controversias del Orden Familiar Dev Minuta. 1 Acdo. Núm. Exp. 488/2021.
Montante Camorlinga Iván. Juris. Voluntaria Familiar Desahogo Vista Mp. 1 Acdo. Núm. Exp. 832/2018.
Morales Morales Delia vs. Zazueta García Jesús. Controversias del Orden Familiar Inf Sat. 2 Acdos. Núm. Exp. 1988/2023 Principal.
Morales Piña Gloria Amanda vs. Morales Zaragoza Edson Juan. Controversias del Orden Familiar Planilla de Gastos. 1 Acdo. Núm. Exp. 814/2024.
Navarrete Domínguez Francisco su Sucesión. Sucesorio Familiar Manifestaciones. 1 Acdo. Núm. Exp. 1328/2022 Bis. 2 Secc. Segunda.
Olivares Alonso Marco Antonio vs. González Castellanos Diana Elizabeth. Controversias del Orden Familiar Inf Fiscalia. 1 Acdo. Núm. Exp. 1714/2022 Principal.
Ortega Alamilla Ignacio su Sucesión. Sucesorio Familiar Inf Gestión Tecnológica. 1 Acdo. Núm. Exp. 1158/2023 Principal.
Peñaloza Covarrubias Santiago vs. Ortiz Ramírez Karina. Especial Familiar Señala Dom. 1 Acdo. Núm. Exp. 604/2022.

SOLO CONSULTA
SOLO CONSULTA
SOLO CONSULTA

Rabadán Pérez Alheli vs. Hernández López Rubén. Especial Familiar Emplazamiento. 2 Acdos. Núm. Exp. 770/2024 Principal.
Ramírez Canales Luz Elena vs. Morones Sánchez Guillermo Arturo. Controversias del Orden Familiar Razon Not. 1 Acdo. Núm. Exp. 1930/2022 Principal.
Ramírez Chávez Julissa vs. Pichardo Ramírez José Sergio. Especial Familiar Ced Sin Dilig. 1 Acdo. Núm. Exp. 242/2024 Principal.
Ramírez Nieto Gabriel vs. Salgado Sánchez Viridiana Quetzal. Controversias del Orden Familiar Turno Oficio. 1 Acdo. Núm. Exp. 360/2023 Principal.
Ramírez Rosas Ricardo Ramses vs. Aguilar Velasco Yésica Belem. Controversias del Orden Familiar Inf Cecofam. 1 Acdo. Núm. Exp. 1430/2021.
Ramírez Santacruz Gonzalo vs. Romero Martínez Lluvia Sayuri Viridiana. Controversias del Orden Familiar Vista. 2 Acdos. en Incidente. Núm. Exp. 200/2017 Inc. de Incumplimiento de Convenio.
Ramos Galán Óscar. Controversias del Orden Familiar Desahoga Vista Consejo Local de Tutelas. 1 Acdo. Núm. Exp. 1930/2015.
Real Gómez Rosa María su Sucesión. Sucesorio Familiar Desahogo Vista Mp. 1 Acdo. Núm. Exp. 558/2024 Principal.
Rebattu Pérez Atenas vs. Zárate Vázquez Omar Gabriel. Controversias del Orden Familiar Inf Cecofam. 1 Acdo. Núm. Exp. 568/2022 Principal Tomo I.
Reyes Ricardo. Juris. Voluntaria Familiar Desahogo Vista Mp. 1 Acdo. Núm. Exp. 682/2024 Principal.
Rioja Ortega Dolores su Sucesión. Sucesorio Familiar Desahogo Vista Mp. 1 Acdo. Núm. Exp. 1982/2022 Principal.
Ríos Castro Luz del Carmen vs. Garza Nava Óscar Adrián. Controversias del Orden Familiar Archivo. 1 Acdo. Núm. Exp. 1170/2023 Principal.
Rivas Fuentes Blanca Monserrat vs. Mora Barragán Alejandro. Controversias del Orden Familiar Autoriza. 1 Acdo. Núm. Exp. 92/2012.
Rizo Amador Érika Yaquelin vs. García González Aldo Jobanny. Controversias del Orden Familiar Inf Dif. 1 Acdo. Núm. Exp. 1208/2023 Principal.
Rocha Hernández Rosa vs. Romero Rocha América Natali y Martínez Salazar Celerino. Controversias del Orden Familiar Inf Cecofam. 1 Acdo. Núm. Exp. 838/2022.
Rocha Santillán Alfonso vs. Meza Ruíz Lizbeth Monserrat. Controversias del Orden Familiar Informe. 2 Acdos. Núm. Exp. 308/2024 Principal.
Rosales Santillán María Guadalupe. Sucesorio Familiar Designan Albacea. 1 Acdo. Núm. Exp. 1408/2015.
San Vicente Leyte Montserrat vs. Trujillo Ávila Isaías Atonatiuh. Controversias del Orden Familiar Ced Sin Dilig. 1 Acdo. Núm. Exp. 2050/2023 Principal.
Sánchez Castro Mayra. Controversias del Orden Familiar Dada. 1 Acdo. en Incidente. Núm. Exp. 644/2009 Inc. de Ejecc. de Sentencia.
Santiago Cabrera Fernanda vs. Jaramillo Huerta Horacio. Controversias del Orden Familiar Desahoga Requerimiento. 1 Acdo. Núm. Exp. 748/2024 Principal.
Segura Aguilera Silvia su Sucesión. Sucesorio Familiar Manifestaciones. 1 Acdo. Núm. Exp. 464/2020.
Soriano Cabañas Miriam Irais vs. Rodríguez Gallegos Marcelo. Especial Familiar Inf Cfe. 5 Acdos. Núm. Exp. 2068/2018.
Soriano Cabañas Miriam Irais vs. Rodríguez Gallegos Marcelo. Especial Familiar Inf Teléfonos. 2 Acdos. en Incidente. Núm. Exp. 2068/2018 Bis. 2 Regular Las Consecuencias Inherentes Al Divorcio.
Soule Padilla Karla vs. González Bengoa Salvador. Controversias del Orden Familiar Inf Cecofam. 1 Acdo. Núm. Exp. 1154/2018.
Tenorio Cruz Beatriz Elena vs. José Antonio Cruz Paredes. Controversias del Orden Familiar Dada. 1 Acdo. Núm. Exp. 1461/2014 Bis. 3 Principal - II.
Tovar Zamorano Ascencio y/o José Ascencio Tovar Zamorano vs. S/D. Sucesorio Familiar Turno Ced. de Not. 2 Acdos. Núm. Exp. 312/2012.
Trujillo Serrano María Hortencia vs. Juárez Jiménez Israel. Sucesorio Familiar 1 Acdo. en Incidente. Núm. Exp. 468/2009 Bis. 2 Reduc. de Pensión Alimenticia.
Valero Weeke Rafael vs. Macías Espinosa Sandra Angélica. Ord. Civil Familiar Inf Cecofam. 1 Acdo. Núm. Exp. 1342/2022 Principal.
Vázquez Gutiérrez Javier su Sucesión. Sucesorio Familiar Desahogo Vista Mp. 2 Acdos. Núm. Exp. 296/2023 Principal.
Velasco Rodríguez Abigail vs. Martínez Galicia Eric. Controversias del Orden Familiar Turno Oficio. 2 Acdos. Núm. Exp. 774/2023 Principal.
Zequera Morales Guillermo vs. Zequera Morán Valeria. Exh. Familiar Exh. Admitido. 1 Acdo. en Exhorto. Núm. Exp. 858/2024.
De la Cruz Medrano Ma Elena vs. López Herrera Arturo. Ord. Civil Familiar Comparecencia de Ratificación. 1 Acdo. Núm. Exp. 1896/2023 Principal.

NO PUBLICADOS

Alvarenga Sagera Marbella vs. Sistema para el Desarrollo Integral Dela Familia de la Ciudad de México (Dif). Controversias del Orden Familiar J. 1 Acdo. Núm. Exp. 472/2024 Principal.
Castillo Lira Cristina su Sucesión. Sucesorio Familiar J Prórroga. 1 Acdo. Núm. Exp. 726/2024 Principal.
Cruz Cerón Arturo. Sucesorio Familiar J Turno. 1 Acdo. Núm. Exp. 374/2022.
Díaz Velazco Vicenta su Sucesión. Sucesorio Familiar Previene (J). 1 Acdo. Núm. Exp. 834/2024 Principal.
Durán Brinkman Ana Fernanda vs. García Mora Diego Ramón. Controversias del Orden Familiar J2 Admite Q. vs. Prev de Apel. Ambos Efec. 3 Acdos. Núm. Exp. 1040/2020 Bis. 6 Ppal/Tomo V.
Fabara Laphan Paulina vs. Canela Carranca Claudio. Especial Familiar Admite - Turno (J). 1 Acdo. Núm. Exp. 832/2024 Principal.
García Camargo Mirta Diana vs. Eloy Reyes Mora Flores. Controversias del Orden Familiar J. 1 Acdo. Núm. Exp. 1702/2015.
Gómez Camacho María de Refugio vs. Del Monte Altamirano Verónica. Controversias del Orden Familiar J Señala audiencia. 1 Acdo. Núm. Exp. 224/2023 Principal.
González González Francisco. Sucesorio Familiar J. 1 Acdo. Núm. Exp. 1616/2016.
Guzmán Pérez Paola Cristina vs. Martín Corona Alcántara. Ord. Civil Familiar J. 1 Acdo. en Incidente. Núm. Exp. 1072/2006 Inc. de Modificación y Aumento de Pensión Alimenticia.
Guzmán Pérez Paola Cristina vs. Martín Corona Alcántara. Ord. Civil Familiar J Certificación Pasa a Sentencia. 1 Acdo. en Otros. Núm. Exp. 1072/2006 Vía de Apremio. Actual. de Gastos 2017-2019.
Jiménez Santos Armando vs. Osornio Pozos María Antonieta. Especial Familiar J Requerimiento de Sala- Turno. 1 Acdo. en Incidente. Núm. Exp. 1244/2019 Bis. 3 2° Incid. Cancel. de Pensión Alimenticia.
Luna Castellanos Fernando vs. Vázquez Castillo Rosa María. Especial Familiar J. 1 Acdo. Núm. Exp. 556/2024 Principal.
Sánchez León José Alberto vs. Sánchez Navarro Ana Paola. Especial Familiar J Turno. 1 Acdo. en Incidente. Núm. Exp. 1034/2016 Inc. de Incumplimiento de Pago de Pensión Alimenticia.
Sirotsky Choc María. Sucesorio Familiar J1. 1 Acdo. en Incidente. Núm. Exp. 914/2016 Inc. de Perdida de la Capacidad para Heredar.
Sirotsky Choc María. Sucesorio Familiar J 6 y 7. 2 Acdos. en Incidente. Núm. Exp. 914/2016 Inc. de Remoción de Albacea.
Sirotsky Choc María. Sucesorio Familiar J4 Ced. Sin. 2 Acdos. Núm. Exp. 914/2016 Bis. 2 Secc. II.
Solís Pardo Sergio vs. Cruz Gutiérrez Norma Alicia. Ord. Civil Familiar J2 Ratifique. 2 Acdos. Núm. Exp. 1928/2023 Principal.
Soto Cástulo Miguel Ángel su Sucesión. Sucesorio Familiar J Forma Expillo- Turno. 1 Acdo. Núm. Exp. 1864/2019.
Tamayo Hidalgo Rodolfo su Sucesión. Sucesorio Familiar J1. 2 Acdos. Núm. Exp. 1198/2023 Principal.
Tello Víctor Manuel. Ord. Civil Familiar J Contesta Agravios. 1 Acdo. en Incidente. Núm. Exp. 142/1992 Inc. de Liquidación de Sociedad Conyugal.
Villalpando Cruz Julio César vs. Peña Mendoza Karla Guadalupe. Controversias del Orden Familiar J Autorizaciones. 1 Acdo. Núm. Exp. 2/2020.
Wasilewski Medina Violeta Alexandra vs. Jiménez Campa José Luis. Controversias del Orden Familiar J. 1 Acdo. Núm. Exp. 512/2022 Bis. 4 Tomo II, Principal.
Wasilewski Medina Violeta Alexandra vs. Jiménez Campa José Luis. Controversias del Orden Familiar J Ratifica- Se Desiste. 1 Acdo. en Incidente. Núm. Exp. 512/2022 Bis. 5 Formar Inc. de Cese y Modificación de Guarda, Custodia y Cambio en la Oblig. Alimentaria.

AUDIENCIA

SOLO CONSULTA
SOLO CONSULTA
SOLO CONSULTA

Carrillo Bobadilla Yolanda su Sucesión. Aud. 801 Sucesorio Familiar. 1 audiencia. Núm. Exp. 1640/2023 Principal.
Juárez Paner Agustina su Sucesión. Aud. 801 Sucesorio Familiar. 1 audiencia. Núm. Exp. 480/2002 Principal.
Soto Sánchez Rosendo. Aud. 801 Sucesorio Familiar. 1 audiencia. Núm. Exp. 884/2021.

SENTENCIAS DEFINITIVAS DEL 17 DE MAYO DEL 2024

Jiménez González Raúl Antonio vs. Ávila González Lucila. Ord. Civil Familiar Sent. Def. 1 Núm. Exp. 2214/2023 Principal

EL SECRETARIO DE ACUERDOS
LIC. JORGE ULISES LOVERA GARCÍA

VIGÉSIMO DE LO FAMILIAR

SECRETARÍA "A"
ACUERDOS DEL 17 DE MAYO DEL 2024

Aglaed Cuevas Monico vs. Sánchez Jiménez Iván Felipe. Controversias del Orden Familiar Exhorto. 1 Acdo. en Exhorto. Núm. Exp. 873/2024 Exhorto.
Aguilar Luna Petra Carmen su Sucesión. Sucesorio Familiar Tramite. 1 Acdo. Núm. Exp. 1403/2021.
Albarrán Vazauez J. Controversias del Orden Familiar Tramite. 1 Acdo. en Incidente. Núm. Exp. 519/2006 de Cesación de Pensión Alimenticia.
Alcántara Hernández Antonio su Sucesión. Sucesorio Familiar Tramite. 1 Acdo. Núm. Exp. 1035/2023.
Alva Cárdenas Ana María su Sucesión. Sucesorio Familiar Tramite. 1 Acdo. Núm. Exp. 967/2023.
Ángeles García Lesly Abilem vs. González Crisanto David Daniel. Especial Familiar Tramite. 1 Acdo. Núm. Exp. 1915/2022 Inc. de Modificación de Convenio.
Arzate Quintanilla Tristan Marco Rodrigo vs. Miranda Bahena Lisette Berenice. Especial Familiar Estudio 57. 3 Acdos. en Incidente. Núm. Exp. 679/2023 Inc. de Consecuencias Inherentes a la Disol. del Vínculo Matrimonial.
Báez Castro Rebeca vs. Pichardo Pompa Miguel Arturo. Especial Familiar Estudio 78. 1 Acdo. Núm. Exp. 545/2024.
Balderas Sánchez Adriana vs. Díaz González Mario Alberto. Especial Familiar Tramite. 1 Acdo. Núm. Exp. 503/2022.
Calderón Peña Maricela vs. Martínez Martínez Jorge Antonio. Especial Familiar Tramite. 1 Acdo. Núm. Exp. 253/2024.
Camilo Francisco Karla Karina vs. Iniestra Sánchez Ernesto. Controversias del Orden Familiar Entrega Billete. 1 Acdo. Núm. Exp. 1965/2022.
Castillo Hernández María Estela vs. Bautista Abasolo Juan Carlos. Controversias del Orden Familiar Tramite. 1 Acdo. Núm. Exp. 479/2024.
Castillo Ávalos Jorge. Sucesorio Familiar Tramite. 1 Acdo. Núm. Exp. 575/2021.
Cervantes Altamirano Efrén vs. Sucesorio Familiar Estudio 75. 1 Acdo. en Incidente. Núm. Exp. 401/2006 Inc. de Obj de Ctas 17 Junio del 2019.
Cervantes Hernández Piedad su Suc. Sucesorio Familiar Tramite. 1 Acdo. Núm. Exp. 557/2020.
Cervantes López Miguel Ángel vs. Martha Elena Ordóñez Solórzano. Controversias del Orden Familiar Tramite. 1 Acdo. Núm. Exp. 89/2018.
Cortez Zambrano Mónica Verónica su Sucesión. Sucesorio Familiar Tramite. 1 Acdo. Núm. Exp. 45/2024.
Dávila Moreno Adaia su Sucesión. Sucesorio Familiar Tramite. 1 Acdo. Núm. Exp. 297/2024.
Escalante Parada Óscar. Juris. Voluntaria Familiar Tramite. 1 Acdo. Núm. Exp. 1247/2023.
Falcón Paredes María del Rocío vs. Armando Morales Dimas. Controversias del Orden Familiar Estudio 58. 1 Acdo. en Amparo. Núm. Exp. 1115/2009 Amparo 121/2024 - 1.
Fernández Lara Rebeca vs. Ángel Gustavo Olvera García. Controversias del Orden Familiar Estudio. 1 Acdo. Núm. Exp. 67/2019 Principal.
Flores López Norma Elisa vs. Sánchez Mora Daniel. Controversias del Orden Familiar 1 Acdo. Núm. Exp. 209/2024.
Flores Rojas Juan Carlos vs. Méndez Miranda Jacqueline Fabiola. Especial Familiar Tramite. 1 Acdo. Núm. Exp. 1/2024.
Fragoso Jiménez Mayra Alejandra vs. Rodríguez Álvarez Cristhian. Controversias del Orden Familiar Dada. 1 Acdo. Núm. Exp. 1483/2023.
Fujarte Zamora Ilse Yaret vs. Isaac Ortega Díaz. Controversias del Orden Familiar Tramite. 1 Acdo. Núm. Exp. 1203/2023.
García González Cynthia Elizabeth vs. Pedro Rosas Vélez. Controversias del Orden Familiar Estudio 10. 2 Acdos. Núm. Exp. 327/2012.
García Sosa Elías su Sucesión. Sucesorio Familiar Tramite. 1 Acdo. Núm. Exp. 309/2024.
Gil Nicolás Marcos. Int. Tramite. 1 Acdo. Núm. Exp. 151/1998.
Gómez Salinas Arturo y Gómez Montes Francisca vs. Gómez Montes María Belén. Controversias del Orden Familiar Estudio 49. 1 Acdo. Núm. Exp. 243/2024.
Gómez Valadez María Carmen vs. Barco Peralta Pedro Manuel. Especial Familiar Tramite. 1 Acdo. Núm. Exp. 2189/2023.
González Tovar Anel Selene vs. Reyes González Alexis Arturo. Controversias del Orden Familiar Prevención. 1 Acdo. Núm. Exp. 857/2024.
Gutiérrez Gutiérrez Andrea Valeria vs. Gutiérrez Moreno Edmundo. Controversias del Orden Familiar Estudio 22. 1 Acdo. Núm. Exp. 49/2024.
Guzmán Torres Pedro vs. Herrera Acosta Bertha. Especial Familiar Dada Cuenta. 1 Acdo. Núm. Exp. 1901/2023.
Hernández Cruz Jorge su Sucesión. Sucesorio Familiar Tramite. 1 Acdo. Núm. Exp. 1917/2021.
Hernández Espinosa César Javier vs. Pérez Estrella Laura Leticia. Controversias del Orden Familiar Tramite. 1 Acdo. Núm. Exp. 1195/2022 Alimentos.
Hernández Sánchez Lizeth vs. Uriel Marín Monterde. Controversias del Orden Familiar Estudio 12. 1 Acdo. Núm. Exp. 73/2024.
Huitrón Vértiz Norma Angélica vs. Nora Angélica Flores Huitrón. Controversias del Orden Familiar Tramite. 1 Acdo. Núm. Exp. 1039/2021.
Jiménez Pinzón Daria. Sucesorio Familiar Tramite. 1 Acdo. Núm. Exp. 1835/2023.
Juárez Mejía Brenda Alejandra vs. Juan Luis Rodríguez Cuevas. Controversias del Orden Familiar Entrega Billete. 1 Acdo. Núm. Exp. 1099/2018.
Luna Pelayo Gabriela Yazmín vs. Aguilera Hernández Eduardo Guadalupe. Especial Familiar Tramite. 1 Acdo. Núm. Exp. 449/2024.
Macías Ramírez Claudia y Picazo Vivanco Rafael. Div. Vol. Tramite. 1 Acdo. Núm. Exp. 347/2006.
Malváez Cordero Valeria vs. Sánchez Tejero Braulio. Controversias del Orden Familiar Estudio 12. 1 Acdo. Núm. Exp. 715/2024.
Mariano Belsito Alessandro vs. Eloide Boissonnade Annabel. Especial Familiar Exhorto. 1 Acdo. en Exhorto. Núm. Exp. 805/2024 Exhorto.
Moreno Pérez Karla Anel vs. Romero Alfaro Eduardo Alejandro. Controversias del Orden Familiar Tramite. 2 Acdos. Núm. Exp. 395/2024.
Ochoa Salinas Victoria su Sucesión. Sucesorio Familiar Tramite. 1 Acdo. Núm. Exp. 1523/2019.
Orozco Gallegos Verónica vs. Ortega Gutiérrez Roberto Carlos. Controversias del Orden Familiar Tramite. 4 Acdos. Núm. Exp. 466/2022 Causa Especial.
Pacheco Rodríguez Nohemí Jaquelíne vs. García Aguas Carlos Eduardo. Especial Familiar Tramite. 1 Acdo. Núm. Exp. 2121/2023.
Pelcatre Salas Karla Renata vs. Marco Antonio Castillo Castillo. Ejec. Merc. Tramite. 1 Acdo. Núm. Exp. 1561/2010.
Pérez Apolinar y/o Apolinar Pérez Rendón y/o José Apolinar Pérez Rendón vs. Sucesorio Familiar Tramite. 1 Acdo. Núm. Exp. 427/2017.
Pineda González Teresa. Sucesorio Familiar Tramite. 1 Acdo. Núm. Exp. 1255/2009.
Ramírez Guzmán José Manuel vs. Fonseca Quintana Laura. Ord. Merc. Tramite. 1 Acdo. Núm. Exp. 685/2008.
Reyes Andrade Verónica Mireya vs. Luna Pérez Mauricio. Especial Familiar Tramite. 1 Acdo. Núm. Exp. 1797/2022.
Rico Saldaña Eduardo su Sucesión. Sucesorio Familiar Tramite. 1 Acdo. Núm. Exp. 1495/2023.
Rivas Gómez Daniel vs. Carrillo Brenda Areli. Controversias del Orden Familiar Tramite. 1 Acdo. Núm. Exp. 149/2020.

SOLO CONSULTA
SOLO CONSULTA
SOLO CONSULTA

Robles Gou Alejandro Alberto vs. María Cristina Vilchis Sosa. Ord. Civil Familiar Estudio 77. 2 Acdos. Núm. Exp. 815/2016 Inc. Pens. Adeudadas.
Salinas Barbero Arturo su Sucesión. Sucesorio Familiar Tramite. 2 Acdos. Núm. Exp. 409/2024.
Sánchez Aguilar Licci Joseline vs. Rodríguez Castillo Miguel. Especial Familiar Tramite. 1 Acdo. Núm. Exp. 657/2024.
Sánchez Rojas José Luis su Suc. Sucesorio Familiar Tramite. 1 Acdo. Núm. Exp. 277/2021.
Sandoval Godoy María Luis y Otras vs. Notario Público Número 32 del Distrito Federal Ahora Ciudad de México Lic. Francisco Jacobo Sevillano González. Ord. Civil Familiar Estudio 102. 3 Acdos. Núm. Exp. 610/2018.
Santiago Rivera Andrea Martha vs. Castillo Herrera Jonathan. Especial Familiar Estudio 70. 1 Acdo. Núm. Exp. 763/2024.
Sara Munguía Zepeda. Juris. Voluntaria Familiar Prevención. 1 Acdo. Núm. Exp. 865/2024.
Secretaría de Inclusión y Bienestar Social antes Secretaría de Desarrollo Social vs. Hernández Zamudio Juliana Idalia. Sucesorio Familiar Tramite. 2 Acdos. Núm. Exp. 431/2024.
Tapia López Alejandro vs. Reséndiz Castro Adriana. Especial Familiar Estudio 14. 1 Acdo. Núm. Exp. 741/2024.
Terán Jiménez Larissa vs. Palafox Correa Víctor Hugo. Controversias del Orden Familiar Tramite. 1 Acdo. Núm. Exp. 1536/2023 Causa Especial.
Terán Jiménez Larissa vs. Palafox Correa Víctor Hugo. Controversias del Orden Familiar Tramite. 1 Acdo. Núm. Exp. 849/2020.
Toro Matus María de Jesús Graciela vs. Pérez Delgadillo Alejandro. Controversias del Orden Familiar Estudio 88. 1 Acdo. en Incidente. Núm. Exp. 2083/2021 Inc. de Cancel. de Alimentos.
Torres González Aurora vs. Sucesorio Familiar Tramite. 1 Acdo. Núm. Exp. 1231/2014.
Valdés Salinas Antonia su Sucesión. Sucesorio Familiar Tramite. 1 Acdo. Núm. Exp. 1625/2022.
Valdez Medrano Alejandro vs. Rivera Águila María del Refugio. Ord. Civil Familiar Exhorto. 1 Acdo. en Exhorto. Núm. Exp. 869/2024 Exhorto.
Valencia Arellano Lucía su Sucesión. Sucesorio Familiar Tramite. 1 Acdo. Núm. Exp. 1837/2021.
Valle Ángeles José Luis vs. Zetina Gómez Guadalupe María. Controversias del Orden Familiar Exhorto. 1 Acdo. en Exhorto. Núm. Exp. 875/2024 Exhorto.
Venta Rodríguez Ángel Gibran vs. Pérez Hinojosa Iliana Jazmín. Controversias del Orden Familiar Tramite. 1 Acdo. Núm. Exp. 2011/2021.
Verdoni Guadalupe e vs. Sucesorio Familiar Tramite. 3 Acdos. Núm. Exp. 2063/2013.
MAL PUBLICADOS
Andrade Villa Elizabeth vs. Jonathan Roberto González Soto. Controversias del Orden Familiar Tramite. 2 Acdos. Núm. Exp. 213/2017.
Castro Romero Lesli Nallely vs. Joel Adrián Rojas Hernández. Controversias del Orden Familiar Tramite. 2 Acdos. Núm. Exp. 307/2008 Tomo Dos.
Escalante Parada Óscar. Juris. Voluntaria Familiar Tramite. 2 Acdos. Núm. Exp. 1247/2023.
Fujarte Zamora Ilse Yaret vs. Isaac Ortega Díaz. Controversias del Orden Familiar Tramite. 1 Acdo. Núm. Exp. 1203/2023.
Martínez Gómez Enrique su Sucesión. Sucesorio Familiar Tramite. 2 Acdos. Núm. Exp. 721/2020.
Mendoza Peralta Luz de Itziar vs. Becerril Sendejas José Luis. Controversias del Orden Familiar Tramite. 2 Acdos. Núm. Exp. 1223/2023.
Ortega Sánchez Óscar vs. Clorio Cruz Araceli. Especial Familiar Tramite. 1 Acdo. Núm. Exp. 701/2024.
Trujillo Arroyo María Esther vs. José Infante de la Rosa. Controversias del Orden Familiar Tramite. 2 Acdos. en Incidente. Núm. Exp. 379/2013 Inc. de Pensión Alimenticia Compensatoria.
Valencia Arellano Lucía su Sucesión. Sucesorio Familiar Tramite. 1 Acdo. Núm. Exp. 1837/2021.
AUDIENCIA
Fragoso Jiménez Mayra Alejandra vs. Rodríguez Álvarez Cristhian. Platica Con Menor, Convn. Controversias del Orden Familiar 1 audiencia. Núm. Exp. 1483/2023.

LA SECRETARIA DE ACUERDOS
LIC. NORMA ALICIA LÓPEZ GIJON

SECRETARÍA "B"
ACUERDOS DEL 17 DE MAYO DEL 2024

Alquicira Osnaya Alberto vs., Sucesorio Familiar Tramite P. 33. 1 Acdo. Núm. Exp. 1304/2018.
Alvarado Pinal Delfina. Int. Tramite P. 62. 1 Acdo. Núm. Exp. 1740/2007.
Álvarez Moreno Rodolfo Arturo. Especial Familiar Tramite P. 91. 1 Acdo. Núm. Exp. 502/2022.
Arias Arriaga José su Sucesión. Sucesorio Familiar Tramite P. 8. 1 Acdo. Núm. Exp. 1354/2022.
Arias Saldívar Aurora su Sucesión. Sucesorio Familiar Tramite P. 86. 1 Acdo. en Otros. Núm. Exp. 254/2023 Secc. Segunda.
Azcoyatia Álvarez Alejandro Antonio Miguel vs. Bertha Olaya Escalona Córdova. Controversias del Orden Familiar Tramite P. 50. 1 Acdo. Núm. Exp. 1316/2010 Inc. Canc. Pens. Alim.
Azcoyatia Álvarez Alejandro Antonio Miguel vs. Bertha Olaya Escalona Córdova. Especial Familiar Tramite P. 40. 1 Acdo. Núm. Exp. 1316/2010 Inc. Pensión Compensatoria Resarcitoria.
Bautista López Sandra vs. Guzmán Ferreiro Ernesto. Especial Familiar Estudiop7. 1 Acdo. Núm. Exp. 844/2023.
Buch Cortina Sofía vs. Díaz Llaneza Langenscheidt Vicente Ramón. Especial Familiar Estudiop25. 1 Acdo. Núm. Exp. 1286/2023.
Cabrera Coutiño Karla y Tinoco Cabrera José Patricio vs. Tinoco Vargas José. Controversias del Orden Familiar Tramite P. Razón. 1 Acdo. en Incidente. Núm. Exp. 1238/2022 Tacha de Testigos.
Cárdenas Durán Ana Leila vs. Villalobos Inman Sergio. Controversias del Orden Familiar Tramite P. 65. 1 Acdo. Núm. Exp. 832/2023.
Carriola Martínez Ricardo vs. Araceli Vega Zúñiga. Especial Familiar Tramite P. 31. 1 Acdo. Núm. Exp. 928/2013 Bis. 1 Tomo II del Principal.
Castañeda Mendoza Javier vs. Virma Osorio Paredes. Controversias del Orden Familiar Estudio 49. 3 Acdos. en Incidente. Núm. Exp. 748/2005 Inc. de Cump. de Convenio.
Castro Esquivel Trinidad. Sucesorio Familiar Estudio 6. 1 Acdo. Núm. Exp. 1942/2017 Cuarta Sección.
Chávez Martínez María Elena y Chávez Martínez María Elena vs. Pérez Collado Juan Carlos y Pérez Collado Juan Carlos. Ord. Civil Familiar Estudio 75. 1 Acdo. Núm. Exp. 1756/2009 Tomo V.
Claudio Machuca María. Sucesorio Familiar Estudio 106. 1 Acdo. Núm. Exp. 640/2019.
Cortés Espinoza Telesforo su Suc. Sucesorio Familiar Tramite P. 93. 1 Acdo. Núm. Exp. 134/2021.
Cruz Camacho Roberto su Sucesión. Sucesorio Familiar Estudio P. 100. 1 Acdo. Núm. Exp. 574/2024.
Detor Ramírez Juan José vs. Espinosa Plata Calra Jazmín. Controversias del Orden Familiar Estudiop61. 4 Acdos. Núm. Exp. 772/2022 Tomo II.
Díaz García Rosa María su Suc. Sucesorio Familiar Tramite P. 66. 1 Acdo. Núm. Exp. 1108/2021.
Díaz Hernández Leovigildo su Sucesión. Sucesorio Familiar Tramite P. Razón. 1 Acdo. en Otros. Núm. Exp. 1240/2022 Secc. Segunda.
Domínguez Martínez Laura vs. Marco Alejandro Bravo Ugalde. Controversias del Orden Familiar Tramite P. 114. 2 Acdos. en Otros. Núm. Exp. 942/2017 Inc. de Cump. de Pago de Pensiones.
Duarte Hernández Hilario su Sucesión. Sucesorio Familiar Tramite P. 69. 1 Acdo. Núm. Exp. 466/2024.
Duarte Ruvalcaba Manuela su Sucesión. Sucesorio Familiar Estudio Prevención. 1 Acdo. Núm. Exp. 846/2024.
Elizondo Anaya Susana vs. Cuautli Eduardo Martínez Potestado. Ord. Civil Familiar Tramite P. 43. 1 Acdo. Núm. Exp. 1714/2013 Tomo IV.
Elizondo Uribe Sergio Ignacio vs. Gricelda Silva Torres. Especial Familiar Certifica Desglose. 1 Acdo. Núm. Exp. 714/2018.
Flores López Florentino vs. Flores López Florentino. Sucesorio Familiar Estudio 53. 1 Acdo. Núm. Exp. 1228/2022.
Galicia Galicia Epifanio vs. Barbosa Rebollo Mirna. Especial Familiar Estudio Prevención. 1 Acdo. Núm. Exp. 848/2024.
García Fernández Karla Heidy vs. Osnaya Valencia Lorenzo Saúl. Controversias del Orden Familiar Estudio Prevención. 1 Acdo. Núm. Exp. 852/2024.
García Martínez Anaid vs. Pedro Baltazar Haro. Especial Familiar Estudio 71. 4 Acdos. en Incidente. Núm. Exp. 2044/2012 Incidente.
García Martínez Guillermo vs. Rodríguez Olivos Susan Sebna. Controversias del Orden Familiar Tramite P. 41. 1 Acdo. Núm. Exp. 1376/2023.

SOLO CONSULTA
SOLO CONSULTA
SOLO CONSULTA

Gasca Ocaranza Christian Michael vs. Martínez Romero Héctor Javier. Controversias del Orden Familiar Tramite P. 41. 1 Acdo. Núm. Exp. 162/2024.
González Lozano Luis vs. Quintana Martínez Yolanda. Especial Familiar Estudio Prevención. 1 Acdo. Núm. Exp. 856/2024.
González Muñoz Yolanda vs. Eloy Cortés González. Especial Familiar Tramite P. 63. 2 Acdos. en Incidente. Núm. Exp. 1136/2015 Incidente.
González Torres Verónica Denisse. Especial Familiar Estudio. 1 Acdo. Núm. Exp. 620/2024.
Hernández Delgadillo María de Jesús su Sucesión. Sucesorio Familiar Tramite P. 60. 1 Acdo. Núm. Exp. 382/2024.
Hernández Domínguez Felipe. Sucesorio Familiar Tramite P. 64. 1 Acdo. en Expedientillo. Núm. Exp. 1436/2022.
Hernández Guillén Alejandra vs. Martínez Pizar Alexis Geovanny. Controversias del Orden Familiar Previene Nuevo. 1 Acdo. Núm. Exp. 844/2024.
Hernández Trejo Susana vs. Javier Domínguez Jiménez. Especial Familiar Tramite P. 14. 1 Acdo. en Incidente. Núm. Exp. 902/1992 Inc. de Inejecución de Sentencia.
Hidalgo Abraham María José. Juris. Voluntaria Familiar Estudio Dada Cuenta. 1 Acdo. Núm. Exp. 2002/2023.
Hirata Méndez Hirata Méndez Roberto. Sucesorio Familiar Tramite P. 71 y 72. 1 Acdo. Núm. Exp. 624/2020.
Jiménez Arguello Patricia Lucía vs. Fernández Gómez Augusto Efraín. Alim. Comparec. Tramite P. 86. 1 Acdo. Núm. Exp. 1424/2002.
Juárez Martínez Rosalía vs. Leobardo Hernández Bárcenas. Controversias del Orden Familiar Estudio 22. 1 Acdo. Núm. Exp. 666/2023.
Lara Sánchez Virginia. Juris. Voluntaria Familiar Tramite P. 66. 1 Acdo. Núm. Exp. 2134/2022.
León Carbajal Luzelva Jazmín vs. Pérez Hernández Enrique. Controversias del Orden Familiar Estudio 81. 4 Acdos. Núm. Exp. 486/2024.
Luna Zamorano Jéssica vs. Olvera Martínez Gamaliel. Controversias del Orden Familiar Tramite P. Razón. 2 Acdos. en Incidente. Núm. Exp. 186/2022 Inc. de Modificación de Convenio.
Malo Dedevant José Álvarez. Juris. Voluntaria Familiar Estudio 75. 1 Acdo. Núm. Exp. 104/2024.
Méndez Martínez Teresita del Niño Jesús vs. Garrido Soto Gabiana. Especial Familiar Estudio 36. 1 Acdo. Núm. Exp. 354/2024.
Mendoza su Sucesión María de Lourdes su Sucesión. Sucesorio Familiar Tramite P. 11. 1 Acdo. Núm. Exp. 1662/2019 Secc. Cuarta.
Morales Bautista Catarino su Sucesión. Sucesorio Familiar Tramite P. 29. 1 Acdo. Núm. Exp. 416/2024.
Morales Fernández Teresa vs. Sucesorio Familiar Tramite P. 60. 1 Acdo. Núm. Exp. 590/2019.
Morales Torres J. Jesús su Suc. Sucesorio Familiar Estudio 19. 1 Acdo. Núm. Exp. 1508/2006 Tercera Sección.
Pacheco Carrillo Karime Patricia vs. Cuevas Sánchez Gerardo. Especial Familiar Tramite P. 40. 2 Acdos. Núm. Exp. 1848/2019.
Pérez Contreras Elvia Lucía vs. Andrade Flores Juan Raúl. Especial Familiar Reb. Agravios. 1 Acdo. en Incidente. Núm. Exp. 726/2022 Inc. que Regula Regula Las Consecuencias Inherentes Al Divorcio.
Pérez García Patricia vs. Oznaya García Juan Carlos. Controversias del Orden Familiar Tramite P. 92. 1 Acdo. Núm. Exp. 432/2024 Causa Especial.
Pérez Gutiérrez José. Sucesorio Familiar Tramite 62 y 63. 1 Acdo. en Expedientillo. Núm. Exp. 394/2024 Bis. 1 Expedientillo.
Pérez Jacobo Gabriela vs. Buendía Moreno Óscar. Controversias del Orden Familiar Tramite P. 51. 1 Acdo. en Incidente. Núm. Exp. 1468/2002 Incidente.
Quintana Zamora Maricruz vs. Ríos González Omar Gamaliel. Controversias del Orden Familiar Tramite P. 76. 1 Acdo. Núm. Exp. 1600/2023.
Ramírez Mendoza Daniela vs. Héctor Eduardo Moreno Moreno. Controversias del Orden Familiar Entrega Billete. 1 Acdo. Núm. Exp. 1426/2023.
Ramírez Vélez Itzel su Sucesión. Sucesorio Familiar Tramite P. 59. 1 Acdo. Núm. Exp. 400/2024.
Ramos Maldonado Natalia vs. Roberto Hernández Velarde. Div. Nec. Tramite P. 70. 1 Acdo. Núm. Exp. 1096/2003.
Reséndiz López Rebeca vs. Crescencio Miranda Torres. Especial Familiar Tramite P. 107. 1 Acdo. Núm. Exp. 334/2013.
Reyes Díaz Juan vs. Norma Mendoza García. Especial Familiar Tramite P. Razón. 1 Acdo. en Incidente. Núm. Exp. 1410/2019 3° Incidente.
Robles Campos Fabiola vs. José Luis de la Cruz Machin. Controversias del Orden Familiar Estudio. Dada Cuenta. 1 Acdo. Núm. Exp. 1146/2020 Tomo III.
Rocha y García Cano Juan vs. Sucesorio Familiar Tramite. 1 Acdo. Núm. Exp. 906/2015.
Rodríguez Rodríguez Wendy Nayelli vs. Rodríguez Alonso Jesús Eduardo. Controversias del Orden Familiar Estudio 94. 5 Acdos. Núm. Exp. 1766/2022 Tomo II.
Rodríguez Zavala Blanca Elia vs. Medrano Vargas Ángel Alfredo. Controversias del Orden Familiar Estudio 103. 1 Acdo. Núm. Exp. 2008/2023.
Romero Camacho Juan. Controversias del Orden Familiar Tramite P 29. 1 Acdo. Núm. Exp. 446/2021.
Rosas Salvador Ana Gabriela vs. Reyes Martínez José Pedro. Especial Familiar Tramite P. 27. 2 Acdos. Núm. Exp. 518/2024.
Ruíz Ramírez Ángela su Suc. vs. Sucesorio Familiar Tramite P. 104. 1 Acdo. Núm. Exp. 2254/2013 Primera Sección.
Sánchez Clemente Nancy vs. Hernández Huertas Andrés. Controversias del Orden Familiar Estudio 24. 3 Acdos. Núm. Exp. 40/2024.
Sánchez González Francisco vs. Anabel Vargas García. Especial Familiar Estudio 36. 1 Acdo. en Incidente. Núm. Exp. 172/2016 Inc. de Cancel. de Pensión Alim. Mayo 2024.
Sánchez González Francisco vs. Anabel Vargas García. Especial Familiar Estudio 35. 1 Acdo. en Incidente. Núm. Exp. 172/2016 Inc. de Modificación de Convn. Mayo 2024.
Sánchez Pozas Gabriela Eugenia vs. Martínez Alcaraz Rubén. Controversias del Orden Familiar Estudio 76. 1 Acdo. Núm. Exp. 780/2024.
Sánchez Rodríguez Ma Eugenia vs. Pérez Espinosa Jorge Armando. Especial Familiar Estudio. 1 Acdo. Núm. Exp. 808/2024.
Sánchez Sánchez Yessenia Sarahi vs. León Valeriano Giovanni. Ord. Civil Familiar Expdllo. Exh. 28. 1 Acdo. Núm. Exp. 1769/2023 Exhorto.
Sandoval Romero María Isabel vs. Belmont Sánchez Mauricio. Controversias del Orden Familiar Exhorto. 1 Acdo. en Exhorto. Núm. Exp. 874/2024 Exhorto.
Sesma Suárez Jesús y Guadalupe Paulina Díaz Ordaz Castañón. Juris. Voluntaria Familiar Estudio. 1 Acdo. Núm. Exp. 678/2024.
Soria Badillo María Esther su Sucesión vs. Sucesorio Familiar Estudiop25. 1 Acdo. Núm. Exp. 122/2011 Secc. IV.
Valencia Iniestra Juan Carlos su Sucesión. Sucesorio Familiar Tramite P. 61. 1 Acdo. Núm. Exp. 1756/2022.
Velasco Manuel Rogelia. Controversias del Orden Familiar Tramite P. 21. 1 Acdo. en Expedientillo. Núm. Exp. 482/2011.
Villalpando López María del Pilar. Sucesorio Familiar Tramite P. 58. 1 Acdo. Núm. Exp. 304/2002.
Zetina Tafoya Mónica vs. Mendoza López José Luis. Controversias del Orden Familiar Tramite P. 38. 1 Acdo. Núm. Exp. 864/2020.
De la Huerta Gómez Francisco Javier vs. Claudia Luz María Ortega Contreras. Especial Familiar Tramite P. Razón. 1 Acdo. en Otros. Núm. Exp. 1966/2013 Inc. de Incumpl. Al Conv. Judicial Respecto de Los Alimentos Pactados.
NO PUBLICADOS
González Torres Verónica Denisse. Especial Familiar Estudio11. 1 Acdo. Núm. Exp. 620/2024.

LA SECRETARIA DE ACUERDOS
LIC. ALEJANDRA SILVIA CORDERO NAVARRETE

VIGÉSIMO PRIMERO DE LO FAMILIAR

SECRETARÍA "A"
ACUERDOS DEL 17 DE MAYO DEL 2024

Aguilar Victoria Juan Manuel vs. Picazo Álvarez Aurora Roxana. Especial Familiar 1 Acdo. Núm. Exp. 1073/2023.
Ambrosio Cariño Jazmín Itzel vs. Portillo Meneses Roberto Isrel. Controversias del Orden Familiar 1 Acdo. Núm. Exp. 267/2020.
Andrés Hernández Vicenta vs. Sánchez Barrera Enrique Fabián de la Cruz Florencia. Controversias del Orden Familiar 1 Acdo. Núm. Exp. 135/2022.
Argueta Ramírez Alejandro vs. Reyes Carbajal Diana. Controversias del Orden Familiar 1 Acdo. Núm. Exp. 353/2024.

SOLO CONSULTA
SOLO CONSULTA
SOLO CONSULTA

Arias Cosío Sergio vs. Hernández Martínez Brenda Betsabe. Controversias del Orden Familiar 1 Acdo. Núm. Exp. 197/2024.
Arvizu Valgañon Juana María vs. Silva Espejel Julio Arturo. Especial Familiar 2 Acdos. Núm. Exp. 2077/2022.
Ascencio García Mariana vs. Becerril Olavarrieta Manuel. Especial Familiar 1 Acdo. en Incidente. Núm. Exp. 2035/2017 Incidente.
Barrientos Gálvez Yanet vs. Martínez Encinas Miguel Ángel. Controversias del Orden Familiar 1 Acdo. Núm. Exp. 2189/2023.
Barrios Meza Itzia Anahi vs. Ramírez Montes Francisco. Especial Familiar 1 Acdo. Núm. Exp. 911/2019.
Beristain Sanabria Ana Isabel vs. Carvallo Ponce Roberto. Controversias del Orden Familiar 1 Acdo. Núm. Exp. 259/2021.
Bolaños Plata Brisa Leonor vs. Jiménez López Víctor. Especial Familiar 1 Acdo. Núm. Exp. 2265/2019.
Borja González Liliana vs. Plancarte Ramírez Raúl Eduardo. Controversias del Orden Familiar 1 Acdo. Núm. Exp. 2199/2016.
Cabrera Juárez Claudia Nayalit vs. Soria Olvera Miguel Ángel. Controversias del Orden Familiar 1 Acdo. Núm. Exp. 1273/2014.
Calderón Ruiz Esther. Sucesorio Familiar Expedientillo. 1 Acdo. Núm. Exp. 1571/2014.
Camacho Anaya Leonor. Sucesorio Familiar 1 Acdo. Núm. Exp. 1693/2019.
Collado Fernández Karina vs. Yáñez Cervantes José Jorge. Especial Familiar 2 Acdos. Núm. Exp. 441/2022.
Contreras Vázquez Nicolás vs. Patricia Ariza Pérez. Div. Incausado 1 Acdo. Núm. Exp. 207/2011.
Cuevas Martínez Laura vs. González Cruz Edgar Adrián. Controversias del Orden Familiar 1 Acdo. Núm. Exp. 2083/2015.
Damián Alonso Soledad. Sucesorio Familiar 1 Acdo. Núm. Exp. 1235/2017 Segunda Sección.
Díaz Aranda Carlos. Sucesorio Familiar 1 Acdo. Núm. Exp. 49/2017.
Escalante Palma de Ancona Ma. Candelaria y Otro. Int. 1 Acdo. Núm. Exp. 889/1984.
Fragoso Arenas Isidro su Sucesión. Sucesorio Familiar Prevención. 1 Acdo. Núm. Exp. 841/2024.
Gapi Santiago Yovanna vs. Velarde Medina Sergio. Controversias del Orden Familiar 1 Acdo. Núm. Exp. 2151/2023.
García García Rodolfo vs. Hernández Méndez Lissethe Guadalupe. Especial Familiar 1 Acdo. Núm. Exp. 649/2019.
García Jiménez Josefina vs. Navarrete Robles Juan Manuel. Especial Familiar 1 Acdo. Núm. Exp. 1075/2014.
García Toriz Beatriz Elizabeth vs. Ángel Mario Limón González. Alim. 1 Acdo. Núm. Exp. 389/2001.
Gómez Carmona Carmela su Sucesión. Sucesorio Familiar Repudio. 1 Acdo. Núm. Exp. 679/2024.
Gómez Fernández Ximena Danae vs. Durán Rangel Rogelio. Controversias del Orden Familiar 2 Acdos. Núm. Exp. 2181/2023.
Gómez Rodríguez Rogelio vs. Mancera Cejudo Patricia. Especial Familiar 1 Acdo. en Exhorto. Núm. Exp. 871/2024.
Gómez Segura Irma Aída vs. Orta Gómez José Antonio. Controversias del Orden Familiar 1 Acdo. Núm. Exp. 477/2024.
Gómez Zamora Braulio Raúl vs. Núñez Jurado Brenda Patricia. Especial Familiar Prevención. 1 Acdo. Núm. Exp. 833/2024.
González González Verenice vs. Arvizu Fuentes Brandon. Especial Familiar Prevención. 1 Acdo. Núm. Exp. 837/2024.
González Téllez Claudia Selene vs. Mérida Basilio Javier. Controversias del Orden Familiar Admisión. 1 Acdo. Núm. Exp. 625/2024.
Govea Jiménez Jacob vs. Alonso Paniagua Mitzi Yael. Controversias del Orden Familiar 1 Acdo. Núm. Exp. 1015/2023.
Guadarrama Alvarado Irene vs. Valdés Gutiérrez Mauro Óscar. Especial Familiar Prevención. 1 Acdo. Núm. Exp. 825/2024.
Guerrero Ortiz Carolina vs. Hernández Pérez Edwin Primitivo. Controversias del Orden Familiar 1 Acdo. en Exhorto. Núm. Exp. 717/2024.
Gutiérrez Luna Javier y Romero Torres Mónica vs. Ángeles Consuelo Jennifer. Controversias del Orden Familiar 1 Acdo. Núm. Exp. 1389/2023.
Gutiérrez Hernández José Manuel. Int. 1 Acdo. Núm. Exp. 683/1996.
Hernández Hernández Olga Lidia vs. Salinas Ramírez Martín. Especial Familiar 1 Acdo. Núm. Exp. 171/2024.
Hernández Visuet Ruth vs. Armengod Avelino Eduardo. Especial Familiar 1 Acdo. Núm. Exp. 1793/2023.
Labastida Romero Silvia Nallely vs. Óscar Reyes Alvarado. Especial Familiar 1 Acdo. Núm. Exp. 1561/2012.
Laguna Ortega Pascuala su Sucesión. Sucesorio Familiar Auto. 1 Acdo. Núm. Exp. 341/2024.
Lazo de la Peña Hgeorgina Amada. Juris. Voluntaria Familiar 1 Acdo. Núm. Exp. 493/2023.
López Díaz Zuleyka vs. Ortiz Soler Roberto Alfonso. Especial Familiar 1 Acdo. Núm. Exp. 395/2024.
López Escobar Alma Lilia vs. Hernández Durán Jorge Arturo. Controversias del Orden Familiar Comparecencia de Billete. 1 Acdo. Núm. Exp. 1309/2023.
López Ramírez Ricardo vs. Osorno Moreno Surisarai. Especial Familiar 1 Acdo. en Exhorto. Núm. Exp. 745/2024.
López Reyes Omar Octavio vs. Tirado Navarro Atenea. Especial Familiar 1 Acdo. Núm. Exp. 859/2022.
López y Castro María Luisa. Juris. Voluntaria Familiar 1 Acdo. Núm. Exp. 233/2024.
Luviano Vázquez Constancia vs. Haro Gálvez Víctor Manuel. Especial Familiar 2 Acdos. Núm. Exp. 901/2020.
Maciel Arguello María de la Cruz. Sucesorio Familiar 1 Acdo. Núm. Exp. 611/2021.
Marín Gutiérrez Sara Beatriz vs. Collazo González Pablo Roberto. Especial Familiar Prevención. 1 Acdo. Núm. Exp. 835/2024.
Martínez Baron Nydia Ivonne vs. Elizarraraz Flores César Gustavo. Controversias del Orden Familiar 1 Acdo. Núm. Exp. 1633/2023.
Martínez Coronel Ylbert Denaly y Escobedo Muñoz Edel. Ejec. Merc. 1 Acdo. Núm. Exp. 1343/2008.
Martínez González Ángel. Sucesorio Familiar 1 Acdo. en Expedientillo. Núm. Exp. 45/1993.
Martínez Mendoza Eduardo vs. Elda Leticia Lara Pinedo. Especial Familiar 1 Acdo. Núm. Exp. 1767/2012.
Melchor Martínez Floriberta su Sucesión. Sucesorio Familiar 1 Acdo. Núm. Exp. 705/2023.
Mendoza Echeverría Karla vs. Juan Francisco Salazar Potrero. Controversias del Orden Familiar 1 Acdo. Núm. Exp. 613/2020.
Mezrage Kamahi Linda. Sucesorio Familiar 1 Acdo. en Incidente. Núm. Exp. 69/2021 Remoción de Albacea.
Morales Sánchez Juana Rosalba vs. De la Torre Rosas Luis Manuel. Controversias del Orden Familiar 1 Acdo. Núm. Exp. 137/2005.
Ortega Corona Jéssica Paola vs. Hernández Ramírez Julio César. Controversias del Orden Familiar 2 Acdos. Núm. Exp. 951/2016.
Ortega Jiménez Karla Itzel vs. Fernando de la Cruz Olmos. Ord. Civil Familiar 1 Acdo. Núm. Exp. 1365/2012.
Padilla Torres María Citlalli vs. Cadena Vera Andrés. Controversias del Orden Familiar 1 Acdo. Núm. Exp. 1055/2023.
Palacios Bahena Miguel Ángel vs. Palacios Villanueva Carlos. Controversias del Orden Familiar Auto. 2 Acdos. Núm. Exp. 729/2024.
Paredes de Gaxiola María de la Luz. Sucesorio Familiar 1 Acdo. Núm. Exp. 2059/2014 Cuarta Sección.
Paredes Vera Mitzi Atzin vs. Rodríguez Silva Emmanuel. Controversias del Orden Familiar 1 Acdo. Núm. Exp. 983/2018.
Pérez Moctezuma Enrique vs. García Tello Karla Daniela. Controversias del Orden Familiar 1 Acdo. Núm. Exp. 785/2019.
Ponce Deleon Méndez Soledad su Sucesión. Sucesorio Familiar 2 Acdos. Núm. Exp. 1699/2021.
Ponce de León Jaime. Controversias del Orden Familiar Amparo. 1 Acdo. en Amparo. Núm. Exp. 1699/2021 Amparo 469/24.
Quiroz Romero María de Los Ángeles vs. Espinoza Luna Juan Carlos. Especial Familiar 1 Acdo. Núm. Exp. 185/2017.
Ramírez Beltrán Devanira vs. Rodríguez Hernández Edwin Axel. Controversias del Orden Familiar 1 Acdo. Núm. Exp. 1075/2023.
Ramírez Díaz Víctor Manuel y Galván Morales Guadalupe. Div. Vol. 1 Acdo. Núm. Exp. 1345/1986.
Ramírez Lira María Eugenia. Sucesorio Familiar Expedientillo. 1 Acdo. Núm. Exp. 1175/2013.
Ramírez Ramírez Elizabeth vs. Gómez Hernández Miguel Ángel. Especial Familiar 1 Acdo. Núm. Exp. 2271/2023.
Ríos Gómez Juana vs. Gómez Roimero Juana. Sucesorio Familiar Desechamiento. 1 Acdo. Núm. Exp. 857/2024.
Rizo Sáinz Adriana Leticia de Nuestra Señora del Carmen vs. Zenteno Castellanos Marco Antonio. Ord. Civil Familiar Inc. de Cumpl. de Cov. Cuantif. y Pago de Pen. Alim. Tomo V. 1 Acdo. en Expedientillo. Núm. Exp. 701/2004.
Rodríguez Godínez Isaac vs. Ramírez Jiménez Arleth Fernanda. Controversias del Orden Familiar 1 Acdo. Núm. Exp. 1485/2022.
Rodríguez González Christopher vs. Cabrera Mendoza María del Carmen. Controversias del Orden Familiar Admisión. 1 Acdo. Núm. Exp. 843/2024.

SOLO CONSULTA
SOLO CONSULTA
SOLO CONSULTA

Ruíz Hernández Karina vs. Verde Álvarez Luis Ángel. Controversias del Orden Familiar 2 Acdos. Núm. Exp. 797/2023.
Salinas Benítez Karina vs. González Magallón Manuel Enrique. Controversias del Orden Familiar 3 Acdos. Núm. Exp. 327/2017.
Salinas Ramírez Juana. Sucesorio Familiar 1 Acdo. Núm. Exp. 785/2021 Secc. Cuarta.
Silvia Sánchez Slustia. Sucesorio Familiar 1 Acdo. Núm. Exp. 191/2024.
Téllez Girón Cárdenas Estela. Sucesorio Familiar 1 Acdo. Núm. Exp. 401/2014.
Vargas de la Pera Jesús su Sucesión. Sucesorio Familiar Admisión. 1 Acdo. Núm. Exp. 775/2024.
Vega López María Antonieta. Sucesorio Familiar 1 Acdo. Núm. Exp. 179/2018.
Velasco Lagar Ángel. Sucesorio Familiar 1 Acdo. Núm. Exp. 223/2022.
Vicente Celis Rogelio. Sucesorio Familiar 2 Acdos. Núm. Exp. 271/2022.
Villegas Romero Rosaura Guadalupe vs. Rodríguez Luna José Eduardo. Especial Familiar 1 Acdo. Núm. Exp. 1691/2016.
De la Teja Oliver Erendira vs. Eduardo Palafox Vilchis. Especial Familiar 2 Acdos. Núm. Exp. 909/1999.
AUDIENCIA
Borja Pérez Alejandra vs. Martínez Sánchez Hugo. Aud. Controversias del Orden Familiar 1 audiencia. Núm. Exp. 37/2024.
Curiel Vigueras Prisila Isabel vs. Briseño Treviño Daniel Amador. Aud. Ord. Civil Familiar. 1 audiencia. Núm. Exp. 2015/2011.
López Ramírez Víctor vs. Cruz Cruz Daysi Yoheli. Aud. Especial Familiar. 1 audiencia. Núm. Exp. 2231/2023.

LA SECRETARIA DE ACUERDOS
LIC. SOBEIDA MALDONADO SERRANO

SECRETARÍA "B"
ACUERDOS DEL 17 DE MAYO DEL 2024

Andrade Ortiz Zoila. Sucesorio Familiar 1 Acdo. Núm. Exp. 856/2021.
Arroyo Guijarro Mirna vs. González Gracidas Jorge. Controversias del Orden Familiar 1 Acdo. en Incidente. Núm. Exp. 108/2011 Inc. de Pago de Pensión.
Bautista López María Luisa su Sucesión. Sucesorio Familiar Prevención. 1 Acdo. Núm. Exp. 842/2024.
Benucci Méndez César Augusto. Sucesorio Familiar 1 Acdo. en Exhorto. Núm. Exp. 874/2024.
Boone Menchaca José Luis. Sucesorio Familiar 2 Acdos. Núm. Exp. 42/2020.
Brito Tamés Mari Lupe vs. Viglione López Mariano Agustín. Controversias del Orden Familiar 2 Acdos. Núm. Exp. 256/2017.
Calderón Plata Áurea Guadalupe Ángel vs. Ramírez Martínez Isaac Jhonadap. Controversias del Orden Familiar 2 Acdos. Núm. Exp. 546/2023.
Camargo López María Julia. Sucesorio Familiar 1 Acdo. Núm. Exp. 104/2018.
Cruz Reyes Alejandra vs. Luis Alberto Varela Hernández. Controversias del Orden Familiar 2 Acdos. en Incidente. Núm. Exp. 1506/2011 Inc. de Cancel. de Pensiones Alimenticias.
Cruz Reyes Lorena Elizabeth vs. Lugo Álvarez Fernando Alberto. Controversias del Orden Familiar 1 Acdo. Núm. Exp. 1312/2021.
Díaz Espinosa Hugo Marc Apolo. Juris. Voluntaria Familiar 1 Acdo. Núm. Exp. 1712/2023.
Durán García Carlos Ernesto vs. Rodríguez Andrade Ada Abyade. Controversias del Orden Familiar 1 Acdo. Núm. Exp. 1566/2017.
Edwards Chavira Carlos. Sucesorio Familiar 1 Acdo. Núm. Exp. 706/2017.
Favila Ruíz Ofelia Magaly vs. Muñiz García Jesús. Especial Familiar 1 Acdo. en Incidente. Núm. Exp. 464/2022 Inc. de Reduc. de Pensión Alimenticia.
Fedenaje y Palacios Olga su Sucesión. Sucesorio Familiar Auto. 1 Acdo. Núm. Exp. 726/2024.
Gallardo de Jesús Lucía vs. Vemntura Cortez Óscar. Controversias del Orden Familiar 2 Acdos. Núm. Exp. 570/2024.
Gallegos Alcántara Adriana vs. Becerril Flores Eduardo. Especial Familiar 1 Acdo. Núm. Exp. 1112/2022.
Gallwitz Lise y/o Lise Gallwitz Ballarati vs. García Jesús José Antonio. Controversias del Orden Familiar Expedientillo. 1 Acdo. Núm. Exp. 1747/2021.
García Salcido Gustavo García Sánchez Sonia. Controversias del Orden Familiar 1 Acdo. en Exhorto. Núm. Exp. 860/2024.
Garduño Tinoco Juan Antonio su Sucesión. Sucesorio Familiar 1 Acdo. Núm. Exp. 140/2024.
Gil Valencia Alejandro vs. Contreras Moreno Anay Berenice. Controversias del Orden Familiar 1 Acdo. Núm. Exp. 682/2024.
Gómez Olvera Lidia vs. Roberto Carlos Montes Cruz. Especial Familiar 1 Acdo. Núm. Exp. 856/2006.
Gutiérrez Cárdenas Edson Ricardo vs. Jaimes Plasencia Mariana. Especial Familiar Desechamiento. 1 Acdo. Núm. Exp. 838/2024.
Gutiérrez Galicia Anakaren vs. Díaz Díaz Rubén Alejandro. Controversias del Orden Familiar 1 Acdo. en Exhorto. Núm. Exp. 716/2024.
Gutiérrez Méndez Edi Leonardo. Sucesorio Familiar 1 Acdo. Núm. Exp. 1552/2022.
Hernández Ávalos Ricardo vs. Gordillo Plancarte Kahira Itzel. Especial Familiar 1 Acdo. Núm. Exp. 528/2021.
Hernández González Marco Antonio vs. Herrera Quevedo Jacqueline. Controversias del Orden Familiar 1 Acdo. en Incidente. Núm. Exp. 178/2013 Vía de Apremio II.
Hernández Solís Óscar Alberto vs. Rojas García Diana. Especial Familiar 1 Acdo. Núm. Exp. 266/2024.
Herrera Pastrana Elena del Carmen su Sucesión. Sucesorio Familiar Dada. 1 Acdo. Núm. Exp. 752/2024.
Islas Lara Patricia Teodora vs. Gutiérrez Dávila Victoriano Eugenio. Especial Familiar 1 Acdo. en Exhorto. Núm. Exp. 864/2024.
Jiménez Luna Rita. Sucesorio Familiar 1 Acdo. Núm. Exp. 2138/2013.
Jiménez Orozco Beatriz Adriana vs. Fernández de Lara Leal Manuel. Controversias del Orden Familiar 1 Acdo. Núm. Exp. 2324/2014.
López Marroquín Raymundo Carlos, Rodríguez Limón Patricia vs. López Rodríguez Mirelle Kinneret, Morales Cervantes Alan Héctor. Controversias del Orden Familiar 1 Acdo. en Incidente. Núm. Exp. 774/2017 Inc. de Cambio de Guarda y Custodia.
López Palma Miriam Leticia vs. Calzada Ramírez Andrés. Especial Familiar 2 Acdos. en Incidente. Núm. Exp. 738/2023 Inc. de Liquidación de Bienes de la Sociedad Conyugal en Ejecc. de Sent. II.
Macías Estrada María Judith vs. Ramón Chacón Paredes. Especial Familiar 1 Acdo. en Incidente. Núm. Exp. 1058/2011 Inc. de Cancel. de Pensión Alimenticia.
Mena Estévez Guadalupe. Sucesorio Familiar 1 Acdo. en Otros. Núm. Exp. 22/2017 Primer Recurso de Apelación.
Méndez Ibarra Cecilia. Sucesorio Familiar 1 Acdo. Núm. Exp. 934/2018.
Méndez Portuguez Juana vs. Mercado Pedraza Ismael. Especial Familiar 1 Acdo. en Incidente. Núm. Exp. 184/2023 Inc. de Cesación O. Cancel. de Pensión Alimenticia.
Miranda Martínez Blanca Laura vs. David William Rodríguez Altamirano. Controversias del Orden Familiar 1 Acdo. Núm. Exp. 1662/2012.
Molina Cruz Claudia Cecilia vs. Matuk Cajiga Carlos. Controversias del Orden Familiar 1 Acdo. Núm. Exp. 2154/2018.
Morales Castilla Mariana vs. López Olvera Andrés. Controversias del Orden Familiar 1 Acdo. en Exhorto. Núm. Exp. 862/2024.
Morales Gómez José Ángel vs. Ramírez Cruz Norma Angélica. Especial Familiar 1 Acdo. en Incidente. Núm. Exp. 1220/2023 Inc. de Guarda y Custodia.
Moreno Ibarra Francisco Javier vs. Ortiz Molina Gloria del Socorro. Especial Familiar 1 Acdo. Núm. Exp. 556/2014.
Muñiz Contreras Miguel Mario vs. Espinosa Montiel Aurora. Especial Familiar 1 Acdo. en Incidente. Núm. Exp. 252/2017 de Incumplimiento de Pensión Alimenticia.
Nelida Gazga Ogarrio vs. Genaro Terán Guzmán. Controversias del Orden Familiar 1 Acdo. en Exhorto. Núm. Exp. 792/2024.
Núñez Basilo Clara vs. Mérida Hernández Iván. Controversias del Orden Familiar 2 Acdos. Núm. Exp. 232/2022.
Núñez Volcanes Claudia Alicia vs. Martínez Rocha Roberto Carlos. Especial Familiar 1 Acdo. en Incidente. Núm. Exp. 1970/2023 Inc. de Liquidación de Sociedad Conyugal II.
O. Donnell Jr Jonh David vs. Jenkins Dana Lee. Especial Familiar 1 Acdo. Núm. Exp. 966/2021.
Ortega Vivian Raymundo su Sucesión. Sucesorio Familiar 1 Acdo. Núm. Exp. 78/2024.

SOLO CONSULTA

Padilla Rivera Gloria vs. José Antonio Ortiz Borell. Especial Familiar Expedientillo. 1 Acdo. Núm. Exp. 698/1987.
Paredes Reyes Consuelo vs. Vélez Márquez Eduardo. Controversias del Orden Familiar 1 Acdo. Núm. Exp. 190/2013.
Parra Estrada Teresa vs. Barbera Duron Rodrigo. Ord. Civil Familiar 1 Acdo. en Incidente. Núm. Exp. 1954/2014 Inc. Innominado (Exclusión de Bienes Adquiridos antes del Matrimonio) 05 Octubre 2023.
Pérez Toledo Basilio Magno. Controversias del Orden Familiar 1 Acdo. en Incidente. Núm. Exp. 344/2019 Inc. de Cump. de Sentencia.
Piñera Díaz Rosa Laura vs. Diez de Bonilla Santiago Edgar Mariano. Especial Familiar 1 Acdo. en Exhorto. Núm. Exp. 700/2024.
Puc Canul José Justino vs. Ramos Díaz Adilene. Controversias del Orden Familiar 1 Acdo. Núm. Exp. 292/2021.
Quintero López Alejandra vs. Fernández Ledesma Edgar Ramiro. Especial Familiar 1 Acdo. Núm. Exp. 1164/2018.
Ramírez González Joseline vs. Méndez Rodríguez Carlos Antonio. Controversias del Orden Familiar 1 Acdo. Núm. Exp. 828/2024.
Ramírez Govantes Arturo su Sucesión. Sucesorio Familiar Dada. 1 Acdo. Núm. Exp. 602/2024.
Rangel Licea Lucía. Controversias del Orden Familiar 1 Acdo. Núm. Exp. 1780/2022.
Reyna Torres Rafael vs. López Jara Zárate Beatriz Eugenia. Ord. Civil Familiar 1 Acdo. en Exhorto. Núm. Exp. 858/2024.
Rodríguez González Alberto vs. Rodríguez González Rosalba. Controversias del Orden Familiar Admisión. 1 Acdo. Núm. Exp. 672/2024.
Salinas Trujillo Daniel vs. Conzuelo Martínez Karen Alejandra. Controversias del Orden Familiar 1 Acdo. Núm. Exp. 1130/2021.
Sánchez Cortés Beatriz vs. Mundo Pérez Julio César. Controversias del Orden Familiar 1 Acdo. en Incidente. Núm. Exp. 1936/2009 Inc. de Terminación de Concubinato y Cancel. de Pensión Alimenticia.
Sánchez Ojeda Eduardo vs. Suárez Jiménez Norma Angélica. Controversias del Orden Familiar Comparecencia de Billete. 1 Acdo. Núm. Exp. 2094/2021.
Sánchez Ramírez Gloria vs. Nicolás Pereda Arellano. Controversias del Orden Familiar 1 Acdo. en Incidente. Núm. Exp. 778/2002 Inc. de Cancel. de Pensión Alimenticia.
Sánchez Valdez José Agustín vs. Torres Mier Noemí de Los Ángeles. Controversias del Orden Familiar 3 Acdos. Núm. Exp. 1962/2022.
Santillán Rivera Amanda vs. Armando Enrique Suárez Hernández. Controversias del Orden Familiar 1 Acdo. Núm. Exp. 708/2020.
Solís Ramírez Florentina. Sucesorio Familiar 4 Acdos. Núm. Exp. 1260/2021.
Trejo Valdez Liliana vs. Cruz Santiago Gerardo. Controversias del Orden Familiar 1 Acdo. Núm. Exp. 1718/2023.
Valdivieso Aguilar Katia Andrea vs. García Mejía Erik Eduardo. Controversias del Orden Familiar Admisión. 1 Acdo. Núm. Exp. 624/2024.
Vásquez Jiménez Román Vásquez Jiménez María Gabriela Vásquez Jiménez Silvia Vásquez Jiménez María Andrea vs. Vásquez Jiménez Sergio. Ord. Civil Familiar 1 Acdo. Núm. Exp. 1942/2018.
Velázquez Juárez Lupita vs. Blancas Montes Luis Ángel. Controversias del Orden Familiar 1 Acdo. Núm. Exp. 648/2024.
Villa Silva Ivonne Miriam vs. Martínez Fajardo Raymundo Valente. Especial Familiar 1 Acdo. Núm. Exp. 268/2024.
Zavala Díaz Alejandra Edith vs. García Elizondo José Ricardo. Controversias del Orden Familiar 1 Acdo. en Incidente. Núm. Exp. 1642/2015 Inc. de Cambio de Guarda y Custodia y Cancel. de Pensión Alimenticia.
Zepeda Bermúdez Miguel de Jesús vs. Aguilar Ortega Patricia Hortensia. Especial Familiar 1 Acdo. en Exhorto. Núm. Exp. 872/2024.
De la Torre Palacios Izteotl Evelyn Margarita vs. Anguiano Bicio Martín. Especial Familiar 1 Acdo. Núm. Exp. 2186/2023.
AUDIENCIA
Calzada Lily Alba Nelly vs. Marco Antonio García Rodríguez. Aud. Controversias del Orden Familiar 1 Acdo. en Incidente. Núm. Exp. 764/2010 Inc. de Cancel. de Pensión Alimenticia.
García Guerrero Gustavo. Aud. Juris. Voluntaria Familiar. 1 audiencia. Núm. Exp. 134/2023.

EL SECRETARIO DE ACUERDOS
LIC. MARIO ROBLES KOCH

VIGÉSIMO SEGUNDO DE LO FAMILIAR

SECRETARÍA "A"
ACUERDOS DEL 17 DE MAYO DEL 2024

Aguilera Castañeda Miriam vs. Raúl Rubio Castillo. Controversias del Orden Familiar 2 Acdos. en Incidente. Núm. Exp. 1575/2016 Inc. de Pago de Pensiones Alimenticias No Pagadas Promov. el 8- Enero- 2024.
Báez Rodríguez Nahum vs. Amaro Aranda Adriana María. Controversias del Orden Familiar 1 Acdo. Núm. Exp. 687/2023.
Bautista Aguirre Sara Bertha vs. Gregorio Vilchis Rosas. Especial Familiar 1 Acdo. en Expedientillo. Núm. Exp. 735/1995.
Bedon Bao Eduardo Miguel. Sucesorio Familiar 1 Acdo. Núm. Exp. 153/2021.
Cobos Romero María de Los Ángeles. Sucesorio Familiar 1 Acdo. Núm. Exp. 2115/2019.
Durán Salas Juana vs. Olvera Mendieta Moisés. Especial Familiar Exhorto. 1 Acdo. en Exhorto. Núm. Exp. 875/2024 Remite Juez 1° Familiar del Distrito Judicial de Ecatepec de Morelos, Estado de México.
Espíritu Suárez Carlos. Sucesorio Familiar Acuerdo. 1 Acdo. en Incidente. Núm. Exp. 1819/2023 Inc. de Remoción de Albacea.
Estévez Miranda Magdaleno Raymundo vs. Hernández Santillán Julieta. Especial Familiar 1 Acdo. Núm. Exp. 713/2024.
Figueroa González Juan Roberto vs. Marisol Carranza Hernández. Especial Familiar 1 Acdo. Núm. Exp. 251/2007 Tomo II.
Galves Campos Rosa Verónica vs. Erick Rubio Salazar. Div. Incausado 1 Acdo. Núm. Exp. 369/2009.
Gómez Farías Velázquez Artemisa su Sucesión. Sucesorio Familiar 1 Acdo. Núm. Exp. 451/2023.
Gómez Gutierresz Adriana vs. González Gómez Gustavo. Especial Familiar Exhorto. 1 Acdo. en Exhorto. Núm. Exp. 871/2024 Remite Juez 4° Familiar del Distrito Judicial de Cuautitlán, Estado de México.
Hernández Pérez Antonio Miguel. Juris. Voluntaria Familiar 1 Acdo. Núm. Exp. 847/2024 Juris. Voluntaria.
Ketchum Mejía Martha Corinne. Sucesorio Familiar 1 Acdo. Núm. Exp. 1567/2013.
Koehn Carriles Elena Isabel vs. Mendoza Rodríguez Francisco Javier. Especial Familiar 1 Acdo. Núm. Exp. 2213/2023.
León Lavín Perla Rubí vs. Gousseet del Monte Castro Yoali. Ord. Civil Familiar 1 Acdo. Núm. Exp. 845/2024 Div. Incausado.
Marín García Victoria María del Carmen. Ord. Civil Familiar Exh. 1 Acdo. en Exhorto. Núm. Exp. 859/2024 Remite Juez 2° de 1a Instancia del Distrito Judicial de Ciudad Hidalgo, Estado de Michoacan.
Márquez Victoria Juan. Sucesorio Familiar Dada Sin Efectos. 1 Acdo. en Incidente. Núm. Exp. 635/2017 Inc. de Objeción a la Rendición de Ctas. contra Mario.
Márquez Victoria Juan. Sucesorio Familiar Acuerdo. 1 Acdo. en Cuadernillo. Núm. Exp. 635/2017 Bis. 1 Rendición de Ctas. Mario Márquez Lemus Abril 2024.
Martínez Bermúdez Salvador vs. Alma Leticia Mendoza Reyes. Controversias del Orden Familiar 1 Acdo. Núm. Exp. 823/2016.
Medina González Óscar Alejandro vs. Marycarmen Tonantzin Rivera Ortiz. Controversias del Orden Familiar 1 Acdo. Núm. Exp. 1313/2018.
Mendoza Hernández Sandra Mónica en Representación de su Menor Hijo vs. Miguel de la Fuente. Cont. Ord. Fam. 1 Acdo. Núm. Exp. 1033/1997.
Morales Badillo Martín vs. Sánchez González Leni Dalia. Controversias del Orden Familiar Actor Revoca - Nuevo Domicilio- Autorizados. 1 Acdo. Núm. Exp. 99/2013 Tomo V.
Muñiz Ortega Joaquín Gustavo vs. Cosmes Palma Yaneli. Controversias del Orden Familiar 1 Acdo. Núm. Exp. 553/2024.
Muñiz Reyes Ismael su Sucesión. Sucesorio Familiar 1 Acdo. Núm. Exp. 1377/2023.
Muñoz Cristena Arsenio. Sucesorio Familiar Expedientillo. 1 Acdo. Núm. Exp. 2181/2017.
Noblecias Hernández Daniel. Sucesorio Familiar 1 Acdo. Núm. Exp. 1083/2020.
Ocampo Vázquez Magali vs. Gustavo Gaytán Martínez. Controversias del Orden Familiar 1 Acdo. Núm. Exp. 1031/2015.
Ramírez Cortés Ana Laura vs. Pérez Montes Julio César. Controversias del Orden Familiar 1 Acdo. Núm. Exp. 1513/2022.

SOLO CONSULTA
SOLO CONSULTA
SOLO CONSULTA

Ramírez Cruz Erik Donovan vs. Melchor González Ana Laura. Controversias del Orden Familiar 1 Acdo. Núm. Exp. 863/2024 Juic. que Se Acumula Al Exp. 2210/2023.
Ramírez Velázquez Guadalupe Monserrat vs. Villanueva Morales Miguel Ángel. Controversias del Orden Familiar 1 Acdo. en Expedientillo. Núm. Exp. 1445/2010.
Rodríguez Valdez Adela. Int. Expedientillo. 1 Acdo. Núm. Exp. 319/2010.
Rueda Manrique Mario Alberto vs. González Serrano María de Los Ángeles. Especial Familiar 1 Acdo. Núm. Exp. 783/2024.
Sámano Ávalos Carlos vs. Sámano García Carlos Adán. Controversias del Orden Familiar 1 Acdo. Núm. Exp. 793/2024.
Santillán Muñoz Leslie Lizbeth vs. Manuel Isaac Martínez Hernández. Controversias del Orden Familiar 1 Acdo. Núm. Exp. 1507/2017.
Serrano Villalobos José Ignacio su Sucesión. Sucesorio Familiar 1 Acdo. en Cuadernillo. Núm. Exp. 727/2023 Secc. Segunda.
Sevilla Serna Humberto Marcos. Sucesorio Familiar 1 Acdo. Núm. Exp. 479/2024.
Soto Valle Salustia. Sucesorio Familiar 1 Acdo. en Expedientillo. Núm. Exp. 607/2003 Expedientillo.
Villar Otero María Esther vs. Luis Federico Moreno Treviño. Especial Familiar 1 Acdo. en Amparo. Núm. Exp. 1577/2016 Amparo Número 497/2024- I.

AUDIENCIA

Ávila Rodríguez Heraclea. Sucesorio Familiar. 1 audiencia. Núm. Exp. 911/2021.
Espíritu Suárez Carlos. Aud. Sucesorio Familiar. 1 Acdo. en Incidente. Núm. Exp. 1819/2023 Inc. de Remoción de Albacea.
García Valadez Oliver Fernan. Segundo Reconoc. Juris. Voluntaria Familiar. 1 audiencia. Núm. Exp. 1963/2023.

SENTENCIAS DEFINITIVAS DEL 17 DE MAYO DEL 2024

Castro Fonoy Jaime. Sucesorio Familiar Sent. Def. 1 Sent. Def. en Cuadernillo. Núm. Exp. 815/2020 Secc. Cuarta
Guadarrama Ramírez Selene Mariana vs. Jiménez Maya José Albino. Especial Familiar Sent. Def. 1 Núm. Exp. 185/2024
León Hernández Gabriela Vianey vs. González Cortés Alejandro. Especial Familiar Sent. Def. 1 Núm. Exp. 1553/2023
Muzquiz Rodríguez Andrea Berenice vs. Martínez Argumedo Sagrario. Especial Familiar Sent. Def. 1 Núm. Exp. 1261/2023
Patiño Monzalvo Lizethe Berenice vs. López Martínez Arturo. Especial Familiar Sent. Def. 1 Núm. Exp. 1401/2023
Regino García Miguel Ángel vs. Sánchez Díaz Norma. Especial Familiar Sent. Def. 1 Núm. Exp. 371/2024
Sánchez Jiménez Paulina Silvia vs. Gutiérrez Carrillo Héctor Ricardo. Especial Familiar Sent. Def. 1 Núm. Exp. 203/2024

SENTENCIAS INTERLOCUTORIAS

Vázquez Hernández María Isabel Guadalupe vs. Hugo Antonio Vázquez Fernández. Especial Familiar Sent. Interl. 1 Sent. Inter. en Incidente. Núm. Exp. 197/2021 Inc. de Liquidación de la Sociedad Conyugal Presentado 23- 02- 2024

LA SECRETARIA DE ACUERDOS
LIC. ROSA MARÍA RAMÍREZ CARDOSO

SECRETARÍA "B"
ACUERDOS DEL 17 DE MAYO DEL 2024

Alvarado Carrillo Abraham. Juris. Voluntaria Familiar 1 Acdo. en Incidente. Núm. Exp. 552/1993 Remoción de Tutor.
Astorga Padilla Silvia Leticia vs. Raúl Alfredo Montes de Oca. Especial Familiar 1 Acdo. Núm. Exp. 778/2018.
Barrera Rico Magdalena Isabel vs. Peniche Rodríguez Ricardo Eduardo. Controversias del Orden Familiar 1 Acdo. Núm. Exp. 518/2023 Tomo II.
Barrios Sánchez Lourdes vs. Acevedo Muñoz Miguel Agustín. Controversias del Orden Familiar 1 Acdo. Núm. Exp. 1070/2022.
Campos Frías José Luis. Sucesorio Familiar 1 Acdo. Núm. Exp. 598/2022 Secc. II.
Canacasco Jiménez Alejandra vs. Rubén Ramírez Páez. Especial Familiar 1 Acdo. Núm. Exp. 1118/2020.
Carrión Cruz Adriana vs. Flores Sánchez Iván Gerardo. Controversias del Orden Familiar 1 Acdo. Núm. Exp. 214/2024.
Castillo Jiménez Carolina Liliana vs. Mendoza Lara Alberto Fidel. Controversias del Orden Familiar 3 Acdos. en Incidente. Núm. Exp. 178/2008 Reduc. de Pensión Alimenticia.
Correa Llanos Marco Antonio su Sucesión. Sucesorio Familiar 1 Acdo. Núm. Exp. 848/2022.
Cruz Medina Kristal vs. Morales Lara Viktori. Controversias del Orden Familiar Exhorto. 1 Acdo. en Exhorto. Núm. Exp. 864/2024 Remite Juzgado 3° Civil y Familiar del Distrito Judicial de Tula de Allende, Estado de Hidalgo.
Cuéllar de la Cruz Ariana vs. González Bustos Eduardo. Especial Familiar 1 Acdo. Núm. Exp. 692/2024.
Cuevas Torres Arely vs. Enrique Hernández Escutia. Cont. Ord. Fam. 1 Acdo. Núm. Exp. 42/2011.
Espinoza Mendoza Bertha. Int. Expdllo. 1 Acdo. Núm. Exp. 738/2012.
Flores Luna Andrea Jimena vs. Medina Manrique Ernesto. Controversias del Orden Familiar 1 Acdo. Núm. Exp. 6016/2024.
Flores Mendoza Jesús su Sucesión. Sucesorio Familiar 2 Acdos. Núm. Exp. 444/2022.
Flores Romano Isabel Cristina. Juris. Voluntaria Familiar 1 Acdo. Núm. Exp. 474/2023.
García Anaya Jesús vs. González Aparicio María del Carmen. Especial Familiar 1 Acdo. Núm. Exp. 384/2024.
Gómez Álvarez Pablo vs. Núñez Rebolledo Lucía. Especial Familiar 1 Acdo. en Incidente. Núm. Exp. 888/2023 Inc. Regular Las Consecuencias Inherentes Al Divorcio.
González Cosío Félix Guillermo su Sucesión. Sucesorio Familiar 1 Acdo. Núm. Exp. 96/2024.
González Méndez Edith vs. Gallegos Martín Jesús David. Controversias del Orden Familiar 1 Acdo. Núm. Exp. 6014/2024.
Guadarrama Ramírez José Martín vs. Márquez Lechuga Irma. Especial Familiar Dada. 1 Acdo. Núm. Exp. 290/2024.
Guerrero Perrusquía Marcelino su Sucesión. Sucesorio Familiar 1 Acdo. Núm. Exp. 858/2024.
Guman Gutiérrez Angélica María vs. Becerril Mendoza Jesús. Especial Familiar 1 Acdo. Núm. Exp. 734/2022.
Hernández Vega Leticia vs. Álvarez Bermúdez Armando. Especial Familiar 1 Acdo. Núm. Exp. 582/2024.
Herrera Herrera Geovanna Estefani vs. Zapiain Cruz Guillermo Israel. Controversias del Orden Familiar 1 Acdo. en Expedientillo. Núm. Exp. 1062/2016.
Ibarra Romero María del Carmen. Sucesorio Familiar 1 Acdo. Núm. Exp. 620/2021.
Juárez Sánchez Olga Lidia vs. Alejandro Martínez Ramírez. Controversias del Orden Familiar 1 Acdo. Núm. Exp. 956/2021.
Luna Martínez Sergio Zeferino vs. Álvarez Flores María Elena. Especial Familiar 1 Acdo. Núm. Exp. 866/2024.
Luna Rico Areli Noemí vs. Alejandro Ulises Nieto Patlan. Especial Familiar 1 Acdo. en Incidente. Núm. Exp. 1434/2019 Inc. Modificación.
Matadamas Trinidad Evodia. Sucesorio Familiar Acuerdo. 1 Acdo. Núm. Exp. 1400/2022.
Mena Sánchez Pedro Carlos Alfredo su Sucesión. Sucesorio Familiar 1 Acdo. Núm. Exp. 846/2024 Testamentario.
Mendoza Sallagua Jorge vs. Selene Sarahi Téllez Mendoza. Especial Familiar 1 Acdo. en Amparo. Núm. Exp. 1328/2018 Amparo 1401/2023- I.
Miranda Chávez Elena. Sucesorio Familiar 1 Acdo. Núm. Exp. 722/2021.
Moreno Moreno Georgina su Sucesión. Sucesorio Familiar 1 Acdo. Núm. Exp. 1112/2023 Secc. II.
Nava Guzmán Karen Atzin vs. Elías Gallardo Palma. Especial Familiar 1 Acdo. en Incidente. Núm. Exp. 1284/2017 Inc. Disminución de Pensión Alimenticia.
Navarro González Zacarías su Sucesión. Sucesorio Familiar 1 Acdo. Núm. Exp. 546/2023.
Núñez Osorio José Félix Rogelio su Sucesión. Sucesorio Familiar 1 Acdo. en Cuadernillo. Núm. Exp. 1548/2021 Rec. Apel. 8- 05- 24.
Otegui Larregui Mauricio José vs. Ana María Pérez Landra. Div. Incausado 1 Acdo. Núm. Exp. 1028/2011.
Padilla Jiménez Milton Alexis vs. Rey Castañeda Brenda Berenice. Controversias del Orden Familiar 1 Acdo. Núm. Exp. 260/2023.
Padilla Mandujano Maricela vs. Palacios Olvera Juan Carlos. Controversias del Orden Familiar 1 Acdo. Núm. Exp. 1914/2021 Tomo II.
Palma Balderas Laura Jéssica vs. Zamora Acosta Octavio. Controversias del Orden Familiar 1 Acdo. Núm. Exp. 520/2024.
Parrilla Valdivia José Luis vs. Sánchez Flores Esbeydi. Controversias del Orden Familiar 2 Acdos. Núm. Exp. 316/2024.
Ramírez Acevedo Andrea del Rocío vs. Guerrero Ávila Salvador. Controversias del Orden Familiar 1 Acdo. Núm. Exp. 208/2023.

SOLO CONSULTA
SOLO CONSULTA
SOLO CONSULTA

Ramírez Cortés Sylvia Valeria vs. López Rodríguez Marco Antonio. Controversias del Orden Familiar 2 Acdos. Núm. Exp. 386/2023.
Ramírez López Diego vs. Elías Romero Fernanda Lizbeth. Controversias del Orden Familiar 1 Acdo. Núm. Exp. 486/2022.
Reyes Hernández Jacinto su Sucesión. Sucesorio Familiar 1 Acdo. Núm. Exp. 2006/2023.
Rivero Robledo Elías su Sucesión. Sucesorio Familiar Exhorto. 1 Acdo. en Exhorto. Núm. Exp. 870/2024 Remite Juez 4° de Lo Civil y Familiar del Distrito Judicial de Tulancingo de Bravo Estado de Hidalgo.
Rodríguez Cárdenas Gilberto. Sucesorio Familiar 1 Acdo. en Otros. Núm. Exp. 266/2019 Bis. 4 Secc. IV.
Román Bahena Gabriela vs. Jorge Alberto Ocampo López. Controversias del Orden Familiar 1 Acdo. Núm. Exp. 1806/2019.
Rosas Olmos Pedro vs. Salinas Servia Liliana. Especial Familiar 1 Acdo. Núm. Exp. 596/2022.
Rosas Olmos Pedro vs. Salinas Servia Liliana. Especial Familiar 1 Acdo. en Incidente. Núm. Exp. 596/2022 Inc. Guarda y Custodia y Alimentos.
Sánchez López Carlos. Sucesorio Familiar 1 Acdo. Núm. Exp. 136/2009.
Sánchez López Carlos. Sucesorio Familiar 1 Acdo. en Incidente. Núm. Exp. 136/2009 Remoción Albacea.
Sánchez López Carlos. Sucesorio Familiar 2 Acdos. en Cuadernillo. Núm. Exp. 136/2009 Secc. Segunda.
Santiago Gómez Ivonne vs. Óscar Landeros Becerril. Especial Familiar 1 Acdo. en Cuadernillo. Núm. Exp. 1212/2016 Rec. Apel. Sent Inter Inc. Liquid.
Santos Castillejos Narciso y Otra vs. Registro Civil de la Actual Alcaldia Gustavo a Madero. Ord. Civil Familiar Exhorto. 1 Acdo. en Exhorto. Núm. Exp. 876/2024 Remite Juez 14° de 1a Inst. Espec. en Materia Familiar del 17° Dtto Jud. de Veracruz, Edo Veracruz.
Segura Martiñón Luis Enrique vs. Meléndez Martínez Samantha Sofía. Controversias del Orden Familiar 1 Acdo. Núm. Exp. 862/2024.
Serrano Ortega Agustina. Sucesorio Familiar 1 Acdo. Núm. Exp. 184/2016.
Silva y Contreras Agustín Rodolfo su Sucesión. Sucesorio Familiar 1 Acdo. Núm. Exp. 886/2023.
Talavera Sánchez Joaquín su Sucesión. Sucesorio Familiar 1 Acdo. Núm. Exp. 1028/2023.
Terán Jiménez Minerva. Sucesorio Familiar 1 Acdo. Núm. Exp. 260/2017.
Trejo Olvera Gabriela su Sucesión. Sucesorio Familiar 1 Acdo. Núm. Exp. 24/2023.
Vidal Amaya Epifanio. Sucesorio Familiar 1 Acdo. Núm. Exp. 78/2019.
AUDIENCIA
Velázquez Ángeles José. Sucesorio Familiar. 1 audiencia. Núm. Exp. 1712/2021.

SENTENCIAS DEFINITIVAS DEL 17 DE MAYO DEL 2024

Salazar Palma Mayra Selene vs. García de la Rosa José Alejandro. Especial Familiar Sent. Def. 1 Núm. Exp. 392/2024

SENTENCIAS INTERLOCUTORIAS

Correa Llanos Marco Antonio su Sucesión. Sucesorio Familiar Sent. Interl. 1 Núm. Exp. 848/2022

LA SECRETARIA DE ACUERDOS
LIC. ZAIRA SUJEY MARTÍNEZ FLORES

VIGÉSIMO TERCERO DE LO FAMILIAR

SECRETARÍA "A"
ACUERDOS DEL 17 DE MAYO DEL 2024

Acevedo Granados Inna Valeria vs. Alan Fernando Urizar Fuentes. Controversias del Orden Familiar L. 1 Acdo. Núm. Exp. 641/2013.
Alarcón Tapia Guillermo vs. Jaquelíne Vergara Sánchez. Especial Familiar 1 Acdo. Núm. Exp. 2003/2023.
Arellano Belmont María Dolores. Sucesorio Familiar A. 1 Acdo. Núm. Exp. 1505/2021.
Castillo Panamá María Victoria vs. Alejandro Ponce Susano. Controversias del Orden Familiar L. 1 Acdo. Núm. Exp. 1921/2023.
Celio Morales Rosa Fernanda vs. José Irwin Pineda García. Controversias del Orden Familiar A. 1 Acdo. Núm. Exp. 653/2024.
Corona Méndez Guadalupe vs. Méndez Cruz Alejandro Daniel. Controversias del Orden Familiar A. 1 Acdo. Núm. Exp. 1095/2022.
Corzo Toledo Jorge Daniel vs. Jorge Aníbal Daniel Orozco. Controversias del Orden Familiar L. 1 Acdo. Núm. Exp. 2053/2014 Tomo II.
Domínguez Junco Miguel. Sucesorio Familiar A. 1 Acdo. Núm. Exp. 369/2024.
Esquivel Ramírez Jeniffer vs. Ordóñez Barrera Marco Antonio. Controversias del Orden Familiar 1 Acdo. Núm. Exp. 823/2024.
Flores Dimas Vicente vs. Monroy Florez Paula Andrea. Controversias del Orden Familiar A. 1 Acdo. Núm. Exp. 441/2022.
Flores Mejía Lucía Guadalupe. Juris. Voluntaria Familiar A. 1 Acdo. Núm. Exp. 1623/2023.
Galicia García Miguel Ángel. Sucesorio Familiar A. 1 Acdo. Núm. Exp. 1289/2023.
García Bailón Yuliana vs. Rivera Muñoz Jesús. Controversias del Orden Familiar L. 1 Acdo. Núm. Exp. 2271/2019.
Godínez Patlan Felipe. Juris. Voluntaria Familiar L. 1 Acdo. Núm. Exp. 233/2024.
Gómez del Moral Isaac Francisco vs. Brenda Marisol Matadamas González. Controversias del Orden Familiar A. 1 Acdo. Núm. Exp. 553/2021.
González Espinoza Álvaro Daniel vs. Claudia Figueroa Reza. Controversias del Orden Familiar L. 2 Acdos. Núm. Exp. 2205/2023.
González Flores de Pacheco Alberta Clara. Actos Prejudiciales Familiar A. 1 Acdo. en Otros. Núm. Exp. 701/2019 Secc. Tercera.
González Jacobo Prócoro. Sucesorio Familiar L. 1 Acdo. en Otros. Núm. Exp. 1077/2017 Secc. Tercera.
Guerra Rodríguez Marcela vs. Mena Viveros Sergio Ignacio. Div. Nec. A. 1 Acdo. Núm. Exp. 1607/2006.
Guillén Montes José Luis. Sucesorio Familiar A. 1 Acdo. Núm. Exp. 403/2024.
Guzmán Gómez Leslie Guadalupe vs. Juan Carlos Robles Pérez. Controversias del Orden Familiar A. 1 Acdo. Núm. Exp. 1943/2023.
Hernández Duarte Aurelia vs. Pedro Elvira Zaragoza. Ord. Civil Familiar 1 Acdo. en Exhorto. Núm. Exp. 871/2024.
Hernández Esparza Miriam vs. Romero García Alan Jesús. Controversias del Orden Familiar L. 1 Acdo. Núm. Exp. 857/2017.
Hernández Molina Carlos Alberto vs. Kaoli Ballato Mendoza. Especial Familiar 1 Acdo. Núm. Exp. 705/2024.
Hernández Rodríguez Rosa María. Sucesorio Familiar A. 1 Acdo. Núm. Exp. 1301/2023.
Jaime Gutiérrez Alberto. Juris. Voluntaria Familiar L. 2 Acdos. Núm. Exp. 1987/2023.
Jesús Cruz. Controversias del Orden Familiar A. 1 Acdo. en Expedientillo. Núm. Exp. 1047/2010.
Jiménez Coronado Rafael Ramón vs. Eduvigis Carolina Hernández de León. Ord. Civil Familiar L. 1 Acdo. Núm. Exp. 745/2021.
Juárez Rojas Luis. Sucesorio Familiar 1 Acdo. Núm. Exp. 695/2024.
Juárez Sánchez Ana María. Sucesorio Familiar 1 Acdo. Núm. Exp. 833/2024.
Lazcano González Verónica. Ord. Civil Familiar A. 1 Acdo. Núm. Exp. 763/2021 Rendición de Ctas. Anuales.
Martínez Almaguer Alfonso. Sucesorio Familiar A. 1 Acdo. Núm. Exp. 1545/2013.
Maya Cortés Miriam Itzel vs. Eliot Cristian López Maya. Controversias del Orden Familiar 1 Acdo. Núm. Exp. 711/2024.
Medina Conde Abraham Gabriel vs. Karina Elizabeth Castro Alejo. Especial Familiar 1 Acdo. Núm. Exp. 703/2024.
Medrano Ocampo Elizabeth. Sucesorio Familiar 1 Acdo. Núm. Exp. 741/2024.
Mendoza Hernández Juan. Sucesorio Familiar A. 1 Acdo. Núm. Exp. 1829/2023.
Muñoz Díaz Jessy Nataly. Juris. Voluntaria Familiar A. 1 Acdo. Núm. Exp. 1553/2008.
Muñoz Valverde Susana Atdzuri vs. Osbaldo Mecalco Mecalco. Controversias del Orden Familiar A. 1 Acdo. Núm. Exp. 1145/2023.
Obregón Vázquez Modesta vs. Rodolfo Rodrigo Nieves González. Especial Familiar A. 1 Acdo. Núm. Exp. 497/2024.
Olvera Lara Deyanira vs. Jorge Alejandro Montes Chávez. Controversias del Orden Familiar Entrega de Billete. 1 Acdo. Núm. Exp. 1099/2020.

SOLO CONSULTA
SOLO CONSULTA
SOLO CONSULTA

Ortega Rodríguez Saúl Daniel vs. Rico Luna Ana Gabriel. Especial Familiar A. 1 Acdo. Núm. Exp. 1441/2021.
Padilla Ortega Haydee Noemí vs. Arlen José Navarro Fernández. Controversias del Orden Familiar A. 1 Acdo. Núm. Exp. 251/2023.
Pereda Godínez Manuela. Sucesorio Familiar A. 1 Acdo. Núm. Exp. 801/2020 Principal Tomo III.
Pérez Osorio Soledad. Sucesorio Familiar a Dada Nueva Cuenta. 1 Acdo. Núm. Exp. 1425/2015.
Plata Osorio David su Sucesión. Sucesorio Familiar A. 1 Acdo. Núm. Exp. 1687/2021.
Ponce García María de la Luz vs. Fernando Aguilar León. Controversias del Orden Familiar L. 1 Acdo. en Incidente. Núm. Exp. 1303/2003 Inc. de Cancel. y Cesación de Pensión Alimenticia.
Pérez Galindo Mariana Edith vs. Ángel Alejandro González Oliva. Especial Familiar L. 1 Acdo. en Incidente. Núm. Exp. 377/2023 Inc. de Fijación de Pesión Alimenticia.
Quintana Rodríguez Virginia Guadalupe. Sucesorio Familiar A. 1 Acdo. en Expedientillo. Núm. Exp. 777/2009.
Rangel López Eliezer vs. Alejandra Espinosa Mota. Especial Familiar L. 1 Acdo. Núm. Exp. 451/2013.
Reséndiz Aparicio Yolanda vs. Juan Jesús Reséndiz Aparicio. Controversias del Orden Familiar A. 1 Acdo. Núm. Exp. 1865/2023.
Reyes López Juan Camilo. Sucesorio Familiar A. 1 Acdo. Núm. Exp. 1069/2016.
Romero García Gregorio, su Suc. Sucesorio Familiar A. 1 Acdo. Núm. Exp. 1275/2012.
Romo Soto Erick. Sucesorio Familiar A. 1 Acdo. Núm. Exp. 1395/2019.
Rueda Quintero Jorge. Sucesorio Familiar L. 1 Acdo. Núm. Exp. 823/2023.
Ruíz Hernández Roxana Esperanza vs. Ernesto Iván Gama García. Controversias del Orden Familiar A. 1 Acdo. Núm. Exp. 1673/2023.
San Juan Mérida José vs. Anel Irais Castro Hernández. Controversias del Orden Familiar 1 Acdo. en Exhorto. Núm. Exp. 775/2024.
Saucedo Torres Graciela vs. Int. A. 1 Acdo. Núm. Exp. 349/1997.
Segura Gutiérrez Soledad. Sucesorio Familiar 1 Acdo. Núm. Exp. 843/2024.
Suárez Téllez Consuelo, su Sucesión. Sucesorio Familiar A. 1 Acdo. Núm. Exp. 1107/2012.
Sánchez González Juan. Sucesorio Familiar A. 1 Acdo. Núm. Exp. 119/2024.
Tavera Pérez Lilliane Annaid. Sucesorio Familiar A. 1 Acdo. Núm. Exp. 137/2024.
Tetetla Román Simitrio vs. Fuentes Mejía Alejandra. Especial Familiar A. 1 Acdo. en Expedientillo. Núm. Exp. 723/2012.
Vázquez Guevara Carmen. Sucesorio Familiar A. 1 Acdo. Núm. Exp. 331/2000 Bis. 6 Inc. de Pos. de Bin Inmueble.
Vázquez López María del Rosario. Sucesorio Familiar A. 1 Acdo. Núm. Exp. 271/2024.
Vázquez Santos Migdanioa Érika vs. Tenorio Cerriteño José Manuel. Controversias del Orden Familiar A. 1 Acdo. Núm. Exp. 1129/2018.
Villafuerte Marchain Amaranta vs. Gustavo Alonso Sánchez Álvarez. Controversias del Orden Familiar A. 1 Acdo. Núm. Exp. 765/2024.
Villegas Villasana Sandra vs. Vicente Fuentes Chávez. Controversias del Orden Familiar L. 1 Acdo. Núm. Exp. 1487/2013.
Villegas Villasana Sandra vs. Vicente Fuentes Chávez. Controversias del Orden Familiar L. 3 Acdos. Núm. Exp. 1487/2013 Principal Tomo II.
Zamora Ortiz Emma vs. Rivas Agustín. Controversias del Orden Familiar A. 2 Acdos. Núm. Exp. 437/2024.
De Ita Montes Martha Verónica vs. Luis Enrique Ambriz Figueroa. Especial Familiar A. 1 Acdo. Núm. Exp. 1221/2013.
De la Vega Sánchez Sara. Sucesorio Familiar A. 1 Acdo. Núm. Exp. 491/2016.

NO PUBLICADOS

García Pérez María Audrey vs. Luis Octavio Sánchez Juárez. Alim. 1 Acdo. Núm. Exp. 503/2011.
García Pérez María Audrey. Controversias del Orden Familiar 1 Acdo. en Incidente. Núm. Exp. 503/2011 Inc. de Modificación de Convenio.

AUDIENCIA

Hernández Monroy Guadalupe. Aud. Sucesorio Familiar. 1 audiencia. Núm. Exp. 2071/2023.
Lara Nava Celso. Aud. Validez de Test. Sucesorio Familiar. 1 audiencia. Núm. Exp. 1719/2023.
Roberto Carlos Cano y Moya. Aud. Sucesorio Familiar. 1 audiencia. Núm. Exp. 2091/2022 Tomo II.

SENTENCIAS DEFINITIVAS DEL 17 DE MAYO DEL 2024

Alarcón Tapia Guillermo vs. Jaquelíne Vergara Sánchez. Especial Familiar 1 Núm. Exp. 2003/2023
Barrios Díaz Yoanna María vs. Rodrigo Antonio de Castro García. Especial Familiar Sent. Definitiva. 1 Núm. Exp. 1763/2023
Monroy Martínez Ivonne vs. Jaime Flores Leyva. Especial Familiar Sent. Definitiva. 1 Núm. Exp. 461/2024

LA SECRETARIA DE ACUERDOS POR M.L.
LIC. JANETH HERNÁNDEZ HERNÁNDEZ

SECRETARÍA "B"
ACUERDOS DEL 17 DE MAYO DEL 2024

Ahumada López Teresa de Jesús vs. Landa Calderon Sergio Fernando y Landa Río de la Loza Sergio Fernando y Landa Calderón María Eugenia y San José María Escriva Df, A. R. Asociación Religiosa. Controversias del Orden Familiar 1 Acdo. Núm. Exp. 1148/2023.
Alvarado Picazo Agustina. Sucesorio Familiar 1 Acdo. Núm. Exp. 2108/2016.
Aranda Castro Blanca Graciela vs. Enrique Martín del Villar Sánchez. Especial Familiar 1 Acdo. Núm. Exp. 1132/2023.
Arce Rosario Victoria, su Sucesión. Test. 1 Acdo. Núm. Exp. 2090/2010.
Archundia Colín Blanca Esthela vs. Ramos Archundia Roxana y Ramos Archundia Rebeca. Controversias del Orden Familiar 2 Acdos. Núm. Exp. 1670/2019.
Arias Chávez Miriam Janet vs. Barrón Araiza Jovanni Eleazar. Especial Familiar 1 Acdo. en Incidente. Núm. Exp. 2124/2019 Inc. de Consecuencias Inherentes a la Disol. del Vínculo Matrimonial y Cancel. de Pensión.
Arriaga Munguía María Elena. Sucesorio Familiar 1 Acdo. Núm. Exp. 56/2023.
Baqueiro Cendón Armando. Juris. Voluntaria Familiar 1 Acdo. en Otros. Núm. Exp. 482/2020 Rendición de Cuentas.
Betanzos García Víctor Hugo vs. Lydia García Alvarado. Especial Familiar 1 Acdo. Núm. Exp. 1008/2023.
Camacho Vilchis Jesús vs. María Esther Flores Martínez. Ord. Civil Familiar 2 Acdos. Núm. Exp. 982/2023.
Camacho Vilchis Jesús vs. María Esther Flores Martínez. Ord. Civil Familiar 1 Acdo. en Incidente. Núm. Exp. 982/2023 Inc. de Impugnación de Falsedad de Documentos.
Castellanos Rodríguez María Teresa. Sucesorio Familiar 1 Acdo. Núm. Exp. 768/2024.
Castillo Hernández Beatriz Angélica vs. Hugo César Raya Reséndiz. Controversias del Orden Familiar 1 Acdo. Núm. Exp. 810/2023.
Castillo Hernández Marcos. Sucesorio Familiar 1 Acdo. Núm. Exp. 602/2024.
Castro Blanco José Luis, su Sucesión. Sucesorio Familiar 1 Acdo. Núm. Exp. 298/2021.
Colmenares Acosta Eduardo. Sucesorio Familiar 1 Acdo. Núm. Exp. 856/2024.
Cruz García María Concepción vs. Héctor Miguel Aguilar López. Ord. Civil Familiar 1 Acdo. en Exhorto. Núm. Exp. 876/2024.
Díaz Cruz Luis Martín vs. Patricia Teresa García Serrano. Especial Familiar 1 Acdo. Núm. Exp. 1902/2023.
Díaz Flores Miguel. Sucesorio Familiar 1 Acdo. Núm. Exp. 778/2007.
Díaz García Inocencia vs. Alicia Palta Alfaro. Sucesorio Familiar 1 Acdo. Núm. Exp. 900/2007.
Escobar Hernández Griselda vs. Guiovani Flores Vargas. Controversias del Orden Familiar 1 Acdo. Núm. Exp. 824/2024.
Esquivel Meneses Guadalupe. Sucesorio Familiar 1 Acdo. Núm. Exp. 484/2024.
Flores Zárraga Carolina vs. Marisol Zárraga Pérez. Controversias del Orden Familiar 1 Acdo. Núm. Exp. 2052/2022.
Flores de la Rosa María Cristina vs. Bernardo Rodrigo Ramírez Alarcón. Controversias del Orden Familiar 1 Acdo. en Exhorto. Núm. Exp. 874/2024.
Galicia Villegas Claudia. Sucesorio Familiar 1 Acdo. Núm. Exp. 802/2021.
García Sandoval Alicia vs. Roque Rivas García. Controversias del Orden Familiar 1 Acdo. en Expedientillo. Núm. Exp. 422/2008.

SOLO CONSULTA
SOLO CONSULTA
SOLO CONSULTA

Grcia Méndez Guadalupe y García Méndez Guadalupe vs. Jorge Alfredo Sisniega Said y Otro. -. Especial Familiar 1 Acdo. Núm. Exp. 518/2006.
Guadarrama Galván Pablo Fernando vs. Bertha Adriana Inclán Calderón. Especial Familiar 1 Acdo. Núm. Exp. 362/2024.
Gutiérrez Díaz Abel. Sucesorio Familiar 1 Acdo. Núm. Exp. 612/2023.
Gutiérrez Rojas Miguel Ángel vs. Maribel Rojas Gómez. Especial Familiar 1 Acdo. Núm. Exp. 526/2024.
Gómez Sandoval Javier vs. Maricarmen Hernández Chavero. Controversias del Orden Familiar 1 Acdo. Núm. Exp. 158/2021.
Hernández Villavicencio Roberto su Sucesión. Sucesorio Familiar 1 Acdo. Núm. Exp. 544/2022.
Hernández Castillo Silvia vs. Adán Morales Cid. Alim. Comparec. 1 Acdo. Núm. Exp. 304/2011.
Hernández Martínez Arturo Alejandro. Sucesorio Familiar 1 Acdo. Núm. Exp. 1096/2023.
Juárez Alonzo Josefina vs. Felipe Alejandro Martínez. Controversias del Orden Familiar Ml. 1 Acdo. en Exhorto. Núm. Exp. 354/2023 Exp. Principal.
León Arriola Aldo Eric vs. Itzel Guadalupe Linares Sánchez. Controversias del Orden Familiar 1 Acdo. Núm. Exp. 312/2024.
Lojero Mondragón Linda vs. Sergio Fernando Alcaraz Delgadillo. Div. Incausado 1 Acdo. Núm. Exp. 476/2011.
Luna Torres Elvira vs. Omar Gustavo Lavadores Lara. Controversias del Orden Familiar Desechamiento. 1 Acdo. en Incidente. Núm. Exp. 120/2010 Inc. Promov. por Melissa.
López J. Aurelio. Sucesorio Familiar 1 Acdo. Núm. Exp. 286/2019.
Martínez Molina Gabriela vs. González Ruíz Efraín. Especial Familiar 1 Acdo. Núm. Exp. 828/2024.
Martínez Barrera Rubén. Sucesorio Familiar 1 Acdo. Núm. Exp. 394/2023.
Mena Martínez Beatriz vs. Pedro Moreno Peralta. Especial Familiar 1 Acdo. Núm. Exp. 754/2024.
Mireles Cabrera María del Carmen vs. José García Pascual. Controversias del Orden Familiar 1 Acdo. en Exhorto. Núm. Exp. 868/2024.
Montaño Castro Lucia Jazmín vs. Santos Mayorga José Isaac. Controversias del Orden Familiar 1 Acdo. Núm. Exp. 1098/2017.
Morales Granados Miguel. Sucesorio Familiar 1 Acdo. en Otros. Núm. Exp. 574/1997 Secc. Cuarta.
Moreno Juárez Gloria vs. Eduardo Hernández Flores. Controversias del Orden Familiar 1 Acdo. Núm. Exp. 146/2008.
Mosco Terreros Fermín. Sucesorio Familiar 1 Acdo. Núm. Exp. 1224/2023.
Navarrete Guzmán Leira de Jesús vs. José Pablo Vera Cano. Especial Familiar 1 Acdo. Núm. Exp. 254/2024.
Negrete Flores Federico. Ord. Civil 1 Acdo. en Expedientillo. Núm. Exp. 190/2024.
Ovalle Ceja María Norma vs. Carrillo Sánchez René. Controversias del Orden Familiar 1 Acdo. Núm. Exp. 744/2023.
Pacheco López Gabriel. Sucesorio Familiar 1 Acdo. Núm. Exp. 782/2024.
Pastrana Sánchez Magdalena su Sucesión. Sucesorio Familiar 1 Acdo. Núm. Exp. 826/2024.
Pirrulles Torres Cecilia Isamar vs. Diego Fernando Álvarez Valdés. Controversias del Orden Familiar 1 Acdo. Núm. Exp. 716/2024.
Quintana Zepeda Antonino Ulises. Sucesorio Familiar 1 Acdo. Núm. Exp. 740/2024.
Ramírez Moreno Raymundo. Sucesorio Familiar 1 Acdo. Núm. Exp. 1754/2022.
Revelo Sánchez Olenka Stephanie vs. Montes Castrocerio Luis Adrián. Controversias del Orden Familiar 5 Acdos. Núm. Exp. 1192/2018.
Ríos Hernández Marysol Guadalupe vs. Brandon Campos Bobailla. Controversias del Orden Familiar 1 Acdo. Núm. Exp. 90/2024.
Ríos Martínez Vianey Yuritsy vs. Pablo Alfonso Zúñiga Razo. Controversias del Orden Familiar 1 Acdo. en Incidente. Núm. Exp. 678/2023 Inc. de Cancel. de Pensión Alimenticia.
Rojas Leal Zinhue y Concepción Mena Rojas. Especial Familiar 1 Acdo. Núm. Exp. 1206/2008.
Roldán Andrade Belén Abigail vs. Gómez Hernández Daniel. Controversias del Orden Familiar 1 Acdo. Núm. Exp. 252/2020.
Romero Ruíz Vanesa Estefania vs. César Adrián Manzanares Teston. Controversias del Orden Familiar 1 Acdo. Núm. Exp. 888/2023.
Salazar Enríquez Arturo vs. Verónica Sandra Peña Rangel. Especial Familiar 1 Acdo. en Incidente. Núm. Exp. 744/1999 Inc. de Cancel. de Pensión Alimenticia.
Salgado Hernández Raymundo vs. Sánchez Márquez María Silvia. Especial Familiar Inc. de Lilquidación de la Sociedad Conyugal. 1 Acdo. en Incidente. Núm. Exp. 968/2016 Inc. de Liquidación de la Sociedad Conyugal.
Sandoval Hernández María Guadalupe vs. Leopoldo Isaac Candelas Mondragón. Especial Familiar 1 Acdo. Núm. Exp. 206/2024.
Serafín García Angélica María vs. Notario Público 63 de la Ciudad de México Pérez Fernández del Castillo Othón Villada Villegas Bertha Guadalupe. Ord. Civil Familiar Desechamiento. 1 Acdo. Núm. Exp. 522/2024 Acumulado.
Soto Campos Andrea vs. Julio César Rosales Abelino. Especial Familiar 1 Acdo. Núm. Exp. 120/2023.
Torres Ballinas Manuel de Jesús. Sucesorio Familiar 1 Acdo. Núm. Exp. 192/2024.
Turrubiantes Gamez Catarino. Sucesorio Familiar 1 Acdo. Núm. Exp. 1400/2023.
Vargas Ruíz Diego Enrique vs. Selene Aguilar Ramírez. Controversias del Orden Familiar 1 Acdo. en Exhorto. Núm. Exp. 872/2024.
Vázquez Quiroz Osvaldo Abel vs. Jazmín López Tenorio. Especial Familiar 1 Acdo. en Incidente. Núm. Exp. 204/2021 Inc. de Guarda y Custodia y Pensión Alimenticia.
Vélez Paredes Sarai. Juris. Voluntaria Familiar 1 Acdo. Núm. Exp. 832/2024.

NO PUBLICADOS

Arias Chávez Miriam Janet vs. Barrón Araiza Jovanni Eleazar. Especial Familiar 1 Acdo. en Incidente. Núm. Exp. 2124/2019 Inc. de Consecuencias Inherentes a la Disol. del Vínculo Matrimonial y Cancel. de Pensión.
Camacho Vilchis Jesús vs. María Esther Flores Martínez. Ord. Civil Familiar 2 Acdos. Núm. Exp. 982/2023.
Díaz Flores Miguel. Sucesorio Familiar no Publ. del 15- 05- 24. 1 Acdo. Núm. Exp. 778/2007.
Moreno Juárez Gloria vs. Eduardo Hernández Flores. Controversias del Orden Familiar 1 Acdo. Núm. Exp. 146/2008.
Ríos Martínez Vianey Yuritsy vs. Pablo Alfonso Zúñiga Razo. Controversias del Orden Familiar no Publ. del 16- 05- 2024. 3 Acdos. Núm. Exp. 678/2023.
Ríos Martínez Vianey Yuritsy vs. Pablo Alfonso Zúñiga Razo. Controversias del Orden Familiar 1 Acdo. en Incidente. Núm. Exp. 678/2023 Inc. de Cancel. de Pensión Alimenticia.
Solís Ramírez Xóchitl Ivette vs. Zamora Torres José de Jesús. Especial Familiar no Publ. del 16- 05- 2024. 4 Acdos. en Incidente. Núm. Exp. 1906/2019 Inc. de Cambio de Guarda y Custodia.

AUDIENCIA

Díaz Rodríguez Jorge, su Sucesión vs. Aud. Art. 801 Sucesorio Familiar. 1 audiencia. Núm. Exp. 256/2002.
Flores Pérez María Victoria su Sucesión. Aud. Sucesorio Familiar. 1 audiencia. Núm. Exp. 390/2022.

SENTENCIAS DEFINITIVAS DEL 17 DE MAYO DEL 2024

Toledo Castellanos Alejandra vs. Carlos Celis Lorenzo. Controversias del Orden Familiar Sent. Def. 1 Núm. Exp. 1152/2023

SENTENCIAS INTERLOCUTORIAS

Arreguín Núñez Cansuelo. Sucesorio Familiar Sent. Definitiva. 1 Núm. Exp. 2042/2023

LA SECRETARIA DE ACUERDOS
LIC. JANETH HERNÁNDEZ HERNÁNDEZ

VIGÉSIMO CUARTO DE LO FAMILIAR

SECRETARIA "A"
ACUERDOS DEL 17 DE MAYO DEL 2024

Abundis Luna Francisco vs. Basurto Gómez Ana Luisa. Especial Familiar Cómputo. 2 Acdos. Núm. Exp. 675/2024.
Aguilar Merlos Rocío Angelina vs. García Galindo Pedro. Controversias del Orden Familiar 1 Acdo. en Otros. Núm. Exp. 1363/2015 Cuad. Principal Tomo IV.
Aguilera Gutiérrez José de Jesús su Sucesión. Sucesorio Familiar Desahoga. 1 Acdo. Núm. Exp. 743/2024.
Alcalá Martínez Nohemí vs. López Canuto Juan Manuel. Especial Familiar 1 Acdo. Núm. Exp. 2095/2023.
Álvarez Díaz Jeanete vs. Macías Ávila Mario Alberto. Controversias del Orden Familiar 1 Acdo. Núm. Exp. 509/2024.

SOLO CONSULTA

Arellano Anaya Jorge Eduardo. Juris. Voluntaria Familiar Nuevo. 1 Acdo. Núm. Exp. 685/2024.
Barajas Arroyo Rogelio su Sucesión y Barajas Tenorio Rogelio. Sucesorio Familiar 1 Acdo. Núm. Exp. 111/2023.
Bañuelos Coronado Adriana vs. Oropeza Serna Laura Elena. Especial Familiar 1 Acdo. Núm. Exp. 1093/2023.
Benítez González Enrique su Sucesión y Benítez Hernández Nidya y Benítez Hernández Alba y Benítez Hernández Ramón y Benítez Hernández Rafael. Sucesorio Familiar 2 Acdos. Núm. Exp. 1107/2021.
Betancourt Ortiz Haro María Luisa vs. Salcedo Culebro Guillermo. Especial Familiar 1 Acdo. Núm. Exp. 1399/2021.
Cabrera Torre María Guadalupe. Juris. Voluntaria Familiar 1 Acdo. Núm. Exp. 1963/2021.
Cassab Charabati Víctor su Sucesión. Sucesorio Familiar 1 Acdo. Núm. Exp. 347/2022.
Castro Rasgado Mónica vs. Carvajal Ortiz Ricardo. Controversias del Orden Familiar 2 Acdos. Núm. Exp. 1209/2023.
Cervantes Sánchez Román vs. Sánchez Núñez Verónica. Especial Familiar Nuevo. 1 Acdo. Núm. Exp. 861/2024.
Chávez Vallejo María de Los Ángeles vs. Corona Alegría Xavier Antonio. Especial Familiar 2 Acdos. Núm. Exp. 117/2024.
Coronado Mejía Nacir Ahigdalias vs. Mónica Álvarez Lara. Especial Familiar 2 Acdos. en Incidente. Núm. Exp. 1519/2019 Incumplimiento Al Pago de Pensión Alimenticia.
Dávila Urrutia Sergio vs. Salaspuro Marja Riitta. Especial Familiar 1 Acdo. Núm. Exp. 521/2024.
Durán Chávez Berenice Gabriela vs. Javie Peña Escudero. Controversias del Orden Familiar 2 Acdos. Núm. Exp. 465/2021.
Espinosa de Los Monteros Carrillo Noemí vs. Jair Ulises Chávez Aguirre. Especial Familiar 2 Acdos. en Incidente. Núm. Exp. 1065/2018 Cambio de Guarda y Custodia.
Flores Ledesma María Carolina vs. González Conttreras Ghuillermo. Controversias del Orden Familiar 1 Acdo. en Incidente. Núm. Exp. 2029/2012 Inc. de Cese de Pensión Alimenticia.
Fonseca Velázquez Santiago su Sucesión. Sucesorio Familiar 2 Acdos. Núm. Exp. 167/2024.
Fragoso Gutierre Alma Susana vs. Fernando Israel Acosta Torres. Controversias del Orden Familiar Expdllo. 1 Acdo. en Expedientillo. Núm. Exp. 1131/2007.
Fuentes Tapia Nohemí vs. Alvarado García Julio César. Especial Familiar 1 Acdo. Núm. Exp. 2315/2013.
Galicia Palma Georgina. Sucesorio Familiar 1 Acdo. Núm. Exp. 9/2021.
García Castro Edwin vs. Fernández Islas Ciria Alicia. Exh. Familiar Exhorto. 1 Acdo. en Exhorto. Núm. Exp. 869/2024.
Godínez Báeza María Teresita vs. Marcos Manuel García Rodríguez. Exh. Familiar Expdllo. 1 Acdo. Núm. Exp. 1981/2019.
Goitia Sotelo María Aurora vs. Eduardo Sánchez Basurto. Especial Familiar 1 Acdo. Núm. Exp. 617/2004.
Gómez López Francisca vs. Sucesorio Familiar Amparo. 1 Acdo. en Amparo. Núm. Exp. 1109/2017 Amparo 509/2024 I.
Gómez López Francisca. Sucesorio Familiar Dada Cuenta Susp. de Amparo. 1 Acdo. en Incidente. Núm. Exp. 1109/2017 Inc. de Oposición Al Proyecto de Partición Promov. por Luz Adriana y José Gerardo.
González Ortiz Graciela su Sucesión. Sucesorio Familiar 1 Acdo. Núm. Exp. 1753/2023.
Granados Zavala Arturo vs. Pérez Pérez Carmen Ivonne. Especial Familiar Amparo. 1 Acdo. Núm. Exp. 825/2024.
Guerrero Vázquez Isidra su Sucesión. Sucesorio Familiar 1 Acdo. Núm. Exp. 679/2023.
Gutiérrez Cervantes Abril vs. Emmanuel Gamaliel Sandoval Díaz. Controversias del Orden Familiar 1 Acdo. Núm. Exp. 295/2020.
Gutiérrez Many Eva su Sucesión. Sucesorio Familiar Des. 1 Acdo. Núm. Exp. 757/2024.
Guzmán López Aurora vs. Campos Hernández Rogelio de Jesús. Controversias del Orden Familiar 2 Acdos. Núm. Exp. 783/2024 Principal.
Guzmán Martínez Mario su Sucesión y Guzmán Martínez Andrés y Guzmán Martínez María Elena y Guzmán Martínez Olga. Sucesorio Familiar 1 Acdo. en Otros. Núm. Exp. 1835/2021 Secc. Segunda.
Hernández Flores Nancy Margarita vs. Sanabria Martínez Alberto. Especial Familiar Amparo. 1 Acdo. Núm. Exp. 837/2024.
Hernández Uribe Quirina y/o Quirina Hernández de Bárcenas. Sucesorio Familiar 1 Acdo. Núm. Exp. 1639/2016.
Hernández Ruíz Enrique Augusto vs. Irma Margarita Ita Romero. Div. Nec. 1 Acdo. Núm. Exp. 1225/2001.
Jiménez Sánchez Ana María vs. Sánchez Jiménez Mariana Monserrat y Sánchez Alba Erick. Controversias del Orden Familiar 2 Acdos. Núm. Exp. 111/2024.
Jiménez Villanueva Olga Rebeca vs. Guillermo Jiménez Ruíz. Controversias del Orden Familiar 1 Acdo. Núm. Exp. 915/2020.
López García Ignacio vs. Nava Eslava Maura Cristina. Especial Familiar Nuevo. 1 Acdo. Núm. Exp. 857/2024.
López Meneses Ricardo vs. Quintela Fabiani Irma Catalina. Especial Familiar 1 Acdo. Núm. Exp. 259/2024.
López Sánchez Mónica vs. Guerrero Trejo Jorge Alberto. Especial Familiar 1 Acdo. Núm. Exp. 553/2024.
Martínez Pérez Oliva vs. Rafael Carrillo Gutiérrez. Controversias del Orden Familiar 1 Acdo. Núm. Exp. 1593/2017.
Mendoza Chavarría Griselda vs. Barrios Jaimes José Francisco. Controversias del Orden Familiar Amparo. 1 Acdo. en Amparo. Núm. Exp. 1381/2023 Amparo 198/2024 III.
Moreno Silva Marisol vs. Aguilar Avila Javier. Especial Familiar 1 Acdo. Núm. Exp. 1675/2023.
Núñez Patlan José Alfredo vs. Aída Escobar Cuanalo. Especial Familiar 1 Acdo. en Incidente. Núm. Exp. 1049/2020 Liquidación de la Sociedad Conyugal.
Olalde González Lucero Caely vs. Carlos Alberto Arce Ramírez. Especial Familiar 1 Acdo. en Incidente. Núm. Exp. 109/2008 de Cobro de Pensiones Caidad y Actual. de Pensión Alimenticia.
Olascoaga Camacho Ana Elena vs. María del Rosario Castañeda Olascoaga. Controversias del Orden Familiar 1 Acdo. en Incidente. Núm. Exp. 801/2016 Cambio de Custodia.
Palacios Beltrán Yuridia Iliana vs. Ovilla Morales Jonathan Arturo. Especial Familiar Nuevo. 1 Acdo. Núm. Exp. 847/2024.
Peña Martínez Sergio Eduardo vs. Sucesorio Familiar Amparo. 1 Acdo. en Amparo. Núm. Exp. 205/2016 Amparo 270/2024 II.
Ramírez Carmona María de la Luz vs. García Velasco Christian. Controversias del Orden Familiar 1 Acdo. Núm. Exp. 1363/2021.
Ramírez Farías Elva Juana su Sucesión. Sucesorio Familiar 6 Acdos. Núm. Exp. 2009/2022.
Ramírez Torres Luz Ely vs. Jorge Valdez Vázquez. Controversias del Orden Familiar 1 Acdo. Núm. Exp. 11/2020.
Ramírez Veloz Aldo Abraham vs. Jiménez Corona Lilián Mariana. Especial Familiar 1 Acdo. Núm. Exp. 621/2024.
Reyes Bautista María Eugenia vs. Sidronio Vázquez Valle. Alim. Dada Cuenta. 1 Acdo. Núm. Exp. 915/2001.
Reyes Bautista María Eugenia vs. Sidronio Vázquez Valle. Controversias del Orden Familiar 1 Acdo. en Incidente. Núm. Exp. 915/2001 Cancel. de Pensión.
Reyna Magaña Ismael. Sucesorio Familiar 1 Acdo. Núm. Exp. 1993/2016.
Ríos Martínez Michelle Monserrat vs. Ciriaco Neyra Antonio Alejandro. Controversias del Orden Familiar 1 Acdo. Núm. Exp. 1411/2023.
Rodríguez Acevedo Bitia Alejandra vs. Hernández Linares Sergio Elías. Controversias del Orden Familiar Apelación. 1 Acdo. en Otros. Núm. Exp. 2187/2023 Primera Apelación.
Rodríguez Islas Graciela. Sucesorio Familiar 1 Acdo. Núm. Exp. 409/2020.
Rojas Rodríguez Luis Antonio y Rojas Rodríguez Luis Antonio vs. Carrasco González Estefani Donaji. Controversias del Orden Familiar 1 Acdo. Núm. Exp. 777/2023.
Rovira Correa Laura Vanessa y Urban Brizuela Claudia Maricela vs. Escalante Mondragón José Fernando. Controversias del Orden Familiar 1 Acdo. Núm. Exp. 995/2023.
Sánchez Plata Iris del Carmen vs. Chavarría Díaz Diego y Chavarría Garay Salvador David. Controversias del Orden Familiar 1 Acdo. Núm. Exp. 1237/2023.
Santillán Aguilar Brenda Berenice vs. Juan Carlos Rocha Anguiano. Controversias del Orden Familiar 2 Acdos. Núm. Exp. 469/2016.
Santoyo Gómez Mauro. Sucesorio Familiar Amparo. 1 Acdo. en Amparo. Núm. Exp. 1639/2023 Amparo 1446/2023.
Segura Rodríguez Mara Patricia vs. Barfrera Montiel Alberto Artemio. Controversias del Orden Familiar 3 Acdos. Núm. Exp. 401/2024.
Sierra Moreno Edith. Juris. Voluntaria Familiar 2 Acdos. Núm. Exp. 859/2022.
Tlapanco Pineda Daniela Itzel vs. López Arroyo Francisco Jesús. Controversias del Orden Familiar 1 Acdo. Núm. Exp. 209/2024.

SÓLO CONSULTA
SÓLO CONSULTA
SÓLO CONSULTA

Trejo Guerrero Dianey vs. Tello González Pliego Hugo Alemao. Controversias del Orden Familiar 1 Acdo. Núm. Exp. 45/2024.
Vázquez Mejía Ismael vs. Bailón Uriosti Elvia. Especial Familiar 1 Acdo. Núm. Exp. 199/2024.
Villalpando Acosta Alejandro vs. Karla Michelle Lepine García. Controversias del Orden Familiar 1 Acdo. en Incidente. Núm. Exp. 203/2017 Cambio de Régimen de Visitas y Convivencias.
De la Rosa Ortiz Yosmar su Sucesión. Sucesorio Familiar Nuevo. 1 Acdo. Núm. Exp. 829/2024.
AUDIENCIA
Cruz Munguía Blanca Jacqueline vs. Paz Ramírez David. Aud. Controversias del Orden Familiar 1 audiencia. Núm. Exp. 533/2024.
Martínez González Francisca su Sucesión. Aud. Sucesorio Familiar. 1 audiencia. Núm. Exp. 1619/2023.
Rosales Nieto Irma Antonieta. Aud. Juris. Voluntaria Familiar 1 audiencia. Núm. Exp. 1891/2023.
De la Rosa Moreno Maricela Rosalía vs. Juan Olvera Contreras. Aud. Especial Familiar. 1 Acdo. en Incidente. Núm. Exp. 231/2010 Cancel. de Pensión Alimenticia.

LA SECRETARIA DE ACUERDOS
LIC. SELENE CELESTE ZAMUDIO RODRÍGUEZ

SECRETARÍA "B"
ACUERDOS DEL 17 DE MAYO DEL 2024

Albor Guevara Jazmín Virginia vs. Pablo Joaquín Zárate Rangel. Especial Familiar Expedientillo. 1 Acdo. Núm. Exp. 638/2006 Bis. 1.
Andrade de la Torre María de Lourdes vs. Alba Pérez Juan Antonio. Especial Familiar 1 Acdo. Núm. Exp. 2050/2023.
Arias Chávez Diego Francisco vs. Vanessa Beltrán García. Controversias del Orden Familiar 1 Acdo. Núm. Exp. 400/2021.
Arias Chávez Diego Francisco vs. Vanessa Beltrán García. Controversias del Orden Familiar 1 Acdo. en Incidente. Núm. Exp. 400/2021 Inc. de Oposición Al Incremento Anual de Pensión Alimenticia.
Arroyo Delgado Ismael vs. Maricela Jiménez Ramírez. Controversias del Orden Familiar 1 Acdo. Núm. Exp. 2080/2019.
Bautista Hernández Francisco Javier vs. Cástulo Torres Luz Gardemia. Controversias del Orden Familiar 1 Acdo. Núm. Exp. 1852/2023.
Beltrán Vázquez Frnacisco vs. Montes Bastidas Bianca Gabriela. Especial Familiar 1 Acdo. Núm. Exp. 462/2022.
Cacho Ruíz María del Carmen. Interd. 1 Acdo. Núm. Exp. 1248/2011.
Calderón Salgado Ernestin vs. Calderón Álvarez Argelia. Controversias del Orden Familiar 1 Acdo. Núm. Exp. 2074/2021.
Campa Escobedo Carlos su Sucesión. Sucesorio Familiar 1 Acdo. Núm. Exp. 1332/2023.
Caraza Huesca Zamira Abigail vs. Vázquez Gutiérrez Guillermo Alan. Controversias del Orden Familiar 2 Acdos. Núm. Exp. 564/2022.
Carmona Hernández Sandra vs. Baños Hernández Hugo. Controversias del Orden Familiar Amparo. 1 Acdo. en Amparo. Núm. Exp. 380/2023 Amparo 139/2024 IV.
Casas Martínez Maricruz Montserrat vs. Gerardo Alfonso Ramírez Muciño. Controversias del Orden Familiar 2 Acdos. Núm. Exp. 1958/2016.
Castillo Mendoza Martín Carlos vs. Andrade Molina María Rita. Controversias del Orden Familiar audiencia. 1 Acdo. en Incidente. Núm. Exp. 578/2023 Inc. de Reduc. de Pensión Alimenticia.
Cervantes Salvatori Marisol vs. Alejandro Canej Vázquez Gongora. Especial Familiar Billete. 1 Acdo. en Incidente. Núm. Exp. 590/2021 Inc. de Cambio de Guarda y Custodia.
Córdova Durán María de Los Ángeles su Sucesión. Sucesorio Familiar 1 Acdo. Núm. Exp. 726/2024.
Cortés García Mariel Aurora vs. Hernández Suárez Raúl Adrián. Controversias del Orden Familiar audiencia. 1 Acdo. en Incidente. Núm. Exp. 1296/2023 Inc. de Susp. de Régimen de Convivencias Provisional.
Cortés Romero Jéssica Lizbeth vs. Martínez Gutiérrez Luis Eduardo. Especial Familiar Nuevo. 1 Acdo. Núm. Exp. 826/2024.
Cuevas Moreno Cipriano. Sucesorio Familiar 1 Acdo. Núm. Exp. 672/1992.
Delgado Sánchez Ivonne vs. Raúl Gregorio Palma y Palma. Controversias del Orden Familiar 1 Acdo. Núm. Exp. 1326/2010.
Díaz Maldonado Jesús David vs. Reyes Victoria Lorena de Jesús. Controversias del Orden Familiar 3 Acdos. Núm. Exp. 1036/2023.
Echarte Fernández Luis Jorge y Otro. Div. Vol. 2 Acdos. Núm. Exp. 164/1997.
Escalante Sánchez María Vicenta vs. Luis Ortega Naranjo. Especial Familiar 1 Acdo. en Incidente. Núm. Exp. 1162/2008 Incidentes de Liquidación de Sociedad Conyugal.
Esparza López Javier y/o Especial Familiar Amparo. 2 Acdos. en Amparo. Núm. Exp. 44/1992 Amparo 343/2024 III.
Estrada Juárez Carlos César vs. Sánchez Hernández Anallely Abiud. Especial Familiar 1 Acdo. Núm. Exp. 1928/2013.
García González Carlos vs. Consuelo Aceves Jeanette. Especial Familiar Dada Cuenta At. 1 Acdo. en Incidente. Núm. Exp. 278/2022 Inc. de Consecuencias Inherentes a la Disol. del Vínculo Matrimonial.
González Carrillo Humberto su Sucesión. Sucesorio Familiar 1 Acdo. en Otros. Núm. Exp. 222/2022 Secc. Segunda.
González Mercado Arturo su Sucesión. Sucesorio Familiar 1 Acdo. Núm. Exp. 466/2023.
Guzmán Hernández María Teresa. Sucesorio Familiar 2 Acdos. en Incidente. Núm. Exp. 284/2021 Segundo Inc. de Remnoción de Albacea Definitivo.
Hernández Hernández Emerenciana. Sucesorio Familiar Nuevo. 1 Acdo. Núm. Exp. 802/2024.
Huerta Soto María del Carmen su Sucesión. Sucesorio Familiar 1 Acdo. Núm. Exp. 376/2024.
Juárez Sanvicente María Guadalupe vs. Pablo Rodríguez Beltrán. Especial Familiar 1 Acdo. en Expedientillo. Núm. Exp. 346/2006 Expedientillo.
Lira Machorro Diego Armando vs. Esmeralda Morales Aguilar. Especial Familiar 1 Acdo. Núm. Exp. 968/2020.
López Gutiérrez Marta vs. Olivas Trenado Juan Carlos. Controversias del Orden Familiar 1 Acdo. Núm. Exp. 130/2022.
López Llamas Stephanie Elizabeth vs. Muñoz López Francisco Javier. Exh. Familiar Exhorto. 1 Acdo. en Exhorto. Núm. Exp. 874/2024.
López Meza Samantha Astrid vs. Manzano Mena Irvin Yair. Controversias del Orden Familiar 1 Acdo. Núm. Exp. 1922/2023.
López Petrone Luisa María vs. Óscar González Montoya. Especial Familiar 3 Acdos. Núm. Exp. 618/2017.
López Rivas Gloria. Sucesorio Familiar Expedientillo. 1 Acdo. Núm. Exp. 436/2016.
López Soto Vicente. Int. Expedientillo. 1 Acdo. Núm. Exp. 616/1997.
Magaña Estrada María Elena. Sucesorio Familiar 3 Acdos. Núm. Exp. 728/2021.
Martínez Chávez Stephany vs. Salgado Cortés Mauricio Fabián. Especial Familiar 1 Acdo. Núm. Exp. 314/2024.
Martínez Dircio Dalía Irene vs. Óscar Melchor Jiménez. Controversias del Orden Familiar 1 Acdo. Núm. Exp. 196/2020.
Martínez Gutiérrez Laura vs. Rodríguez García Néstor Antonio. Especial Familiar 1 Acdo. en Incidente. Núm. Exp. 250/2022 Inc. de Liquidación de Sociedad Conyugal.
Mata Peña Sergio su Sucesión. Sucesorio Familiar 1 Acdo. en Otros. Núm. Exp. 482/2022 Secc. Tercera.
Medina Hernández Nayeli vs. Barceinas Durán Carlos Alberto. Controversias del Orden Familiar 1 Acdo. Núm. Exp. 1212/2022.
Mejía Reyes Sandra vs. Robles Ramírez Fernando. Controversias del Orden Familiar Billetes. 1 Acdo. Núm. Exp. 1504/2022.
Meza Ruíz Brianda Denisse vs. Enrique Dante Covarrubias González. Especial Familiar 1 Acdo. en Incidente. Núm. Exp. 1576/2017 Inc. de Incumplimiento de Convenio.
Miranda Ordóñez Yeni Lizbeth vs. Conchillos Córdova Carlos Alberto. Especial Familiar 1 Acdo. Núm. Exp. 540/2024.
Montaño Esquivel Iván vs. Cruz Castillo Laura. Exh. Familiar Exhorto. 1 Acdo. en Exhorto. Núm. Exp. 872/2024.
Morales Buentello Fabián vs. Sarabia Albarrán Jamin Sarai. Controversias del Orden Familiar 2 Acdos. en Incidente. Núm. Exp. 608/2013 Segundo Inc. de Reduc. de Pensión Alimenticia.
Nares García Braulio vs. Acosta García Claudia. Controversias del Orden Familiar 1 Acdo. Núm. Exp. 1232/2023.
Nicolás Gómez Patricia vs. Cruz Anselmo Mario Fernando. Exh. Familiar Exhorto. 1 Acdo. en Exhorto. Núm. Exp. 876/2024.
Nieto del Río Gerardo vs. Canterbury Elías Sandra del Carmen. Especial Familiar 1 Acdo. Núm. Exp. 1190/2023.
Ortega Torres Stephanie Claudia vs. Cruz García Ulises. Controversias del Orden Familiar 1 Acdo. Núm. Exp. 1866/2021.

SOLO CONSULTA
SOLO CONSULTA
SOLO CONSULTA

Ortiz Flores Jasmín Berenice vs. Vargas Alcocer Enrique Jonathan. Controversias del Orden Familiar 2 Acdos. Núm. Exp. 1760/2023.
Ortiz Pérez Rafael su Sucesión. Sucesorio Familiar 1 Acdo. Núm. Exp. 1446/2023.
Palacios Lara Miriam Guadalupe y Alan Antonio González Palacios vs. José Antonio González Ramírez. Controversias del Orden Familiar Amparo. 1 Acdo. en Amparo. Núm. Exp. 1544/2018 Amparo 527/2024 I.
Palma Saavedra Ada Refugia su Sucesión. Sucesorio Familiar 1 Acdo. en Otros. Núm. Exp. 1424/2022 Secc. Cuarta.
Parra Bautista Virginia vs. Barrón Torres Jesús Alberto. Controversias del Orden Familiar 1 Acdo. Núm. Exp. 1436/2023.
Patiño Castillo Verónica vs. Ríos Martínez Jonathan. Controversias del Orden Familiar 1 Acdo. Núm. Exp. 1190/2013.
Patiño Castillo Verónica vs. Ríos Martínez Jonathan. Controversias del Orden Familiar 1 Acdo. en Incidente. Núm. Exp. 1190/2013 Bis. 1 Incidente.
Pedro Lucía vs. Óscar Isidro Martínez. Controversias del Orden Familiar Billete. 1 Acdo. Núm. Exp. 2208/2013.
Pérez Cabrera Dulce María vs. De Lucio Sotero Humberto. Exh. Familiar Exhorto. 1 Acdo. en Exhorto. Núm. Exp. 870/2024.
Pérez Valladares Atalia Merab vs. Rocha Hernández Juan Carlos. Especial Familiar 1 Acdo. Núm. Exp. 418/2024.
Ramírez Gutiérrez Pedro su Sucesión. Sucesorio Familiar Desecha. 1 Acdo. en Exhorto. Núm. Exp. 2246/2023.
Ramírez Sánchez Emir vs. Rodríguez Alvara Marco Aurelio. Especial Familiar 1 Acdo. Núm. Exp. 384/2024.
Rangel Lima María de Lourdes. Sucesorio Familiar 1 Acdo. Núm. Exp. 618/2021.
Ravel Gleasson Leslie Meyn y Ravel Gleasson Chantal Alin y Gleasson Pineda Meyn vs. Ravel Méndez Mauricio Alberto. Controversias del Orden Familiar 1 Acdo. Núm. Exp. 1622/2021.
Ríos Hernández Cristina de la Luz vs. Alberto Medina Martínez. Especial Familiar 1 Acdo. Núm. Exp. 1178/2015.
Ríos Solano María Guadalupe. Controversias del Orden Familiar 1 Acdo. en Incidente. Núm. Exp. 638/2003 Segundo Inc. de Cancel. de Pensión Alimenticia.
Rivas García Nayeli Liliana vs. Navarro González Luis Enrique. Exh. Familiar 2 Acdos. Núm. Exp. 1512/2023.
Rocha Lorenzo María Ivonne vs. Gutiérrez de León Luis Arturo. Controversias del Orden Familiar 2 Acdos. Núm. Exp. 536/2023.
Rocha Saade Natalia vs. Hauranieh Sánchez Gerard. Especial Familiar 2 Acdos. en Incidente. Núm. Exp. 908/2023 Inc. de Guarda y Custodia Definitiva.
Rodríguez Díaz Jorge vs. Gómez Castillo Aremi Monserrat. Especial Familiar 1 Acdo. en Incidente. Núm. Exp. 1078/2022 Inc. de Cump. de Convn. Al Régimen de Visitas y Convivencias.
Rodríguez Flores Ana Lilia vs. José Guadalupe Barranco Cruz. Controversias del Orden Familiar 6 Acdos. Núm. Exp. 1066/2017.
Rodríguez Rodríguez Jorge Alberto vs. Covarrubias González Mónica Patricia. Especial Familiar 1 Acdo. Núm. Exp. 30/2013.
Rojas Gómez Mónica vs. Assaad Mouhamad. Especial Familiar 1 Acdo. Núm. Exp. 638/2024.
Ruíz Concepción Guadalupe vs. Joel Montes Martínez. Controversias del Orden Familiar 1 Acdo. Núm. Exp. 692/2009.
Ruíz Olvera Paola vs. Israel Bautista Martínez. Controversias del Orden Familiar 1 Acdo. Núm. Exp. 286/2007.
Sánchez Bernal Guillermo. Sucesorio Familiar Dada. 1 Acdo. Núm. Exp. 2068/2018.
Sánchez Sánchez Alejandra vs. O. Farrill Ávila Víctor Hugo. Ord. Civil Familiar 1 Acdo. Núm. Exp. 204/2022.
Sandoval Gallardo Benjamín Francisco 7 su Sucesión. Sucesorio Familiar 3 Acdos. Núm. Exp. 702/2024.
Santillán Bueyes Miriam vs. Luis Ángel Trejo Soto. Controversias del Orden Familiar 2 Acdos. Núm. Exp. 614/2020.
Savin Romero Adolfo su Sucesión. Controversias del Orden Familiar Nuevo. 1 Acdo. Núm. Exp. 814/2024.
Silva Quiroz Leonor. Sucesorio Familiar 1 Acdo. Núm. Exp. 616/2024.
Vargas Guzmán Raúl. Sucesorio Familiar 1 Acdo. Núm. Exp. 1510/2021.
Vega Ruíz Gema del Rocío vs. Ramos Sol Luis Miguel. Controversias del Orden Familiar 1 Acdo. en Incidente. Núm. Exp. 1144/2014 Inc. de Cump. del Pago de Pensión Alimenticiaalime.
Villarreal Escobar Lissu Yarizbeth vs. Bueno Rodríguez Eduardo Antonio. Controversias del Orden Familiar 3 Acdos. Núm. Exp. 562/2024.
Villaseñor Alvarado Jéssica vs. Vargas Fuentes Roberto Edgar. Especial Familiar 2 Acdos. en Incidente. Núm. Exp. 2070/2011 Inc. de Cump. de Convenio.
AUDIENCIA
Obregón Bravo Blanca Estela su Sucesión. Aud. Sucesorio Familiar. 1 audiencia. Núm. Exp. 1736/2023.

SENTENCIAS DEFINITIVAS DEL 17 DE MAYO DEL 2024

Sánchez Juárez José Gabriel vs. Sandoval García Guadalupe. Especial Familiar Aud. y Sent. 1 Núm. Exp. 62/2024
CONCILIADOR POR MINISTERIO LEY:
LIC. ALEJANDRO GARCÍA PEREZ

VIGÉSIMO QUINTO DE LO FAMILIAR

SECRETARÍA "A"
ACUERDOS DEL 17 DE MAYO DEL 2024

Aceves Mejía Carolina vs. López Duarte Francisco Javier. Controversias del Orden Familiar 1 Acdo. Núm. Exp. 1807/2023.
Alanís Maldonado Dolores. Sucesorio Familiar 1 Acdo. Núm. Exp. 545/2004.
Albarrán Bello Domingo Julián vs. Ruíz Quintero Marioly Josefina. Especial Familiar 1 Acdo. Núm. Exp. 849/2024.
Altamirano Cruz Yesenia vs. Hernández Hernández Miguel. Controversias del Orden Familiar 1 Acdo. en Incidente. Núm. Exp. 1237/2020 Segundo Inc. de Cambio de Gyc.
Álvarez de Los Santos Gerardo su Sucesión. Sucesorio Familiar 1 Acdo. Núm. Exp. 11/2024.
Ángeles Zendejas Karina vs. Rojas Rojas Mauricio Antonio. Controversias del Orden Familiar 1 Acdo. Núm. Exp. 855/2024.
Arroyuelo Romero Adrián vs. Ortega Cindy Candy. Especial Familiar 1 Acdo. Núm. Exp. 1519/2018 Cuad. de Amp. 523/2024.
Bautista Soto Roberto. Sucesorio Familiar Acuerdo. 1 Acdo. en Incidente. Núm. Exp. 31/2006 Inc. de Oposición a la Rendición de Cuentas.
Bazán Osorio Milburga. Sucesorio Familiar Acuerdo. 3 Acdos. Núm. Exp. 699/2013.
Benavides Kuri Tlacaelel su Sucesión. Sucesorio Familiar 1 Acdo. en Incidente. Núm. Exp. 895/2023 Oposición a la Rendición de Ctas. de Secc. Tercera.
Borja Lino Edgar su Sucesión. Sucesorio Familiar 1 Acdo. Núm. Exp. 331/2024.
Cisneros Mendiola Francisco. Sucesorio Familiar Acuerdo. 1 Acdo. Núm. Exp. 389/2018.
Delgado Leyva Isabel su Sucesión. Sucesorio Familiar 1 Acdo. Núm. Exp. 355/2022.
Díaz Escamilla María del Carmen vs. Pérez Ramírez Antonio. Controversias del Orden Familiar 1 Acdo. Núm. Exp. 1835/2017.
Durán Hernández Briceida Yadira vs. Feliciano Cuavas Manilla. Controversias del Orden Familiar 1 Acdo. en Incidente. Núm. Exp. 1137/2009 Inc. de Pago de Pensiones Alimenticias Vencidas.
Gallardo Sánchez Diana vs. Nacif Xicoténcatl José Nabib. Exh. Familiar 1 Acdo. en Exhorto. Núm. Exp. 873/2024.
García Ceja Audelia. Sucesorio Familiar 1 Acdo. Núm. Exp. 369/2024.
García Loyola Cristina vs. Trujillo García José Antonio. Especial Familiar 1 Acdo. Núm. Exp. 575/2024.
González Mendoza Guadalupe. Sucesorio Familiar 1 Acdo. Núm. Exp. 1079/2021.
Guerrero Martínez Carmen vs. Pablo Cabrera Flores. Controversias del Orden Familiar Acuerdo. 1 Acdo. Núm. Exp. 835/2009.
Gurrola Mondragón Brenda Ayline vs. Ramírez Martínez Alan Mauricio. Controversias del Orden Familiar Acuerdo. 1 Acdo. en Incidente. Núm. Exp. 1889/2023 Inc. de Pago de Alimentos Retroactivos.
Gutiérrez Ponce Inty Karina vs. García Nhernandez Víctor Manuel. Controversias del Orden Familiar 1 Acdo. Núm. Exp. 343/2019.
Guzmán Flores Francisca su Sucesión. Sucesorio Familiar 1 Acdo. Núm. Exp. 791/2024.
Hernández Aceves Gerardo vs. Espinoza García Zoe Estefania. Controversias del Orden Familiar 1 Acdo. Núm. Exp. 579/2020 Inc. de Modificación de Guarda y Custodia.

SOLO CONSULTA
SOLO CONSULTA
SOLO CONSULTA

Hernández Álvarez Joan Oswaldo vs. Hernández Galindo Viridiana. Controversias del Orden Familiar 1 Acdo. en Incidente. Núm. Exp. 1581/2019 Inc. de Cambio de Gyc.

Hernández Díaz de la Vega Jesse Leilany vs. Rosales Zamora Daniel. Controversias del Orden Familiar Acuerdo. 1 Acdo. en Incidente. Núm. Exp. 779/2018 Inc. de Modificación de Pensión Alimenticia.

Hernández Rodríguez Aída Araceli su Sucesión. Sucesorio Familiar 1 Acdo. Núm. Exp. 1559/2023.

Ibarrola Millán Verónica Concepción vs. Degollado Lizárraga Guillermo. Controversias del Orden Familiar 1 Acdo. Núm. Exp. 35/2021.

Infante Gastalde Rafael su Sucesión. Sucesorio Familiar 1 Acdo. Núm. Exp. 623/2024.

Iracheta Aguilar Víctor Leonel vs. Rodríguez Rojas Maribel. Controversias del Orden Familiar Acuerdo. 2 Acdos. Núm. Exp. 2057/2023.

Jáuregui Maza Tanya Carolina vs. Alayon González Christian Erik. Controversias del Orden Familiar 1 Acdo. Núm. Exp. 653/2017.

Jazmín Juárez Flores vs. Orlando Cruz Mares. Controversias del Orden Familiar 1 Acdo. Núm. Exp. 519/2021.

Jiménez Alvarado Anahi Paulina vs. De Anda Fernández Eduardo Alejandro. Controversias del Orden Familiar 1 Acdo. Núm. Exp. 587/2023 Tomo II.

Jiménez Osorio María del Pilar vs. Hernández Facio José David. Controversias del Orden Familiar Acuerdo. 1 Acdo. Núm. Exp. 717/2024.

Karla Elizabeth Avante Santos vs. Carlos David Avante Hernández. Controversias del Orden Familiar 1 Acdo. Núm. Exp. 2107/2023.

Liberato Sánchez Arturo. Sucesorio Familiar 1 Acdo. Núm. Exp. 2237/2013 Amparo 439/2024- IV.

Lima Ramírez América Delfina vs. Lima Romero José Luis. Controversias del Orden Familiar 1 Acdo. Núm. Exp. 397/2023.

López Ibarra Ignacio su Sucesión. Sucesorio Familiar 1 Acdo. Núm. Exp. 857/2024.

Martínez Ocampo Oswaldo vs. Cerecedo López Mónica Maritza. Especial Familiar Acuerdo. 1 Acdo. en Incidente. Núm. Exp. 9/2022 Inc. de Liquidación de Sociedad Conyugal.

Martínez Ramírez Andrea su Sucesión. Sucesorio Familiar Secc. Segunda. 1 Acdo. Núm. Exp. 1137/2022.

Martínez Rodríguez Edna Elizabeth vs. Sosa Mora Julio Alonso. Controversias del Orden Familiar Entrega Billete. 1 Acdo. Núm. Exp. 885/2023.

Matamoros Troncoso María Irma. Sucesorio Familiar Acuerdo. 2 Acdos. Núm. Exp. 283/2021.

Mejía Sánchez Alfonso vs. Huerta Espinosa Jéssica. Especial Familiar 1 Acdo. Núm. Exp. 845/2024.

Mena Guerra Luis Adrián vs. Ortega Rivas Lidia Azucena. Controversias del Orden Familiar Tomo II. 1 Acdo. Núm. Exp. 213/2021.

Mendoza Santana Pablo. Sucesorio Familiar Acuerdo. 1 Acdo. Núm. Exp. 471/2019.

Miyagi Monroy Guadalupe su Sucesión. Sucesorio Familiar 1 Acdo. Núm. Exp. 803/2024.

Molina Agacio Carlos Federico José vs. Campillo Pérez María Judith. Especial Familiar Acuerdo. 1 Acdo. Núm. Exp. 119/2021 Inc. Alimentos por Compensación.

Mondragón Alfaro Sara Serapia. Sucesorio Familiar 1 Acdo. en Incidente. Núm. Exp. 1961/2017 Inc. de Remoción de Albacea.

Morales González Jesús. Sucesorio Familiar 1 Acdo. Núm. Exp. 599/1988.

Muñiz Segura Julio César. Juris. Voluntaria Familiar Acuerdo. 1 Acdo. Núm. Exp. 1519/2022.

Muñoz Flores Francisco Javier su Sucesión. Sucesorio Familiar 1 Acdo. Núm. Exp. 809/2024.

Nava Romero Emmanely vs. Peña Montejano Raúl. Controversias del Orden Familiar 1 Acdo. Núm. Exp. 867/2024.

Ochoa Alvarado Ruth vs. Valdéz Torres Jesús Ignacio. Div. Vol. Acuerdo. 1 Acdo. Núm. Exp. 1025/2006.

Ontiveros Castillo Carmen Marely vs. Romero de Amarillas Sánchez Juan Antonio. Controversias del Orden Familiar Acuerdo. 2 Acdos. Núm. Exp. 151/2022.

Pacheco Alvarado Adriana Juana vs. Robles Zamoratey Raúl. Especial Familiar Acuerdo. 1 Acdo. Núm. Exp. 1917/2016.

Pastrana Hernández Ángel Tonatiuh vs. Jardón Romero Cerena del Sol. Controversias del Orden Familiar 1 Acdo. Núm. Exp. 913/2022 Tomo II.

Pérez Lete del Real María del Carmen. Sucesorio Familiar 1 Acdo. Núm. Exp. 1507/2014 Cuad. de Amp. 548/2024- III.

Pérez Santos Marilú vs. Galaz González Eduardo. Controversias del Orden Familiar 1 Acdo. Núm. Exp. 797/2024.

Pineda González Enrique su Sucesión. Sucesorio Familiar 1 Acdo. Núm. Exp. 1715/2023.

Piña Santacruz Eduardo su Sucesión. Juris. Voluntaria Familiar 1 Acdo. Núm. Exp. 713/2024.

Polanco Barragán María Alejandra vs. Jaime Sánchez Moreno. Ord. Civil Familiar Acuerdo. 1 Acdo. en Expedientillo. Núm. Exp. 903/2004.

Ramírez Carbajal Josué vs. Ramírez Ramírez Víctor. Controversias del Orden Familiar Acuerdo. 1 Acdo. en Incidente. Núm. Exp. 107/2010 Inc. de Pensiones Vencidas y No Pagadas.

Ramírez Pérez Teresa vs. Moreno Bolaños Fernando Martín. Especial Familiar 1 Acdo. Núm. Exp. 783/2024.

Rivera Ramírez Jorge Arturo vs. García González Beatriz. Controversias del Orden Familiar Acuerdo. 1 Acdo. Núm. Exp. 1013/2021.

Rodríguez Paredes David vs. Méndez Damián Laura Esmeralda. Controversias del Orden Familiar Tomo II. 1 Acdo. Núm. Exp. 1329/2019.

Rosas Olmos José Guillermo vs. Chávez Méndez Gertrudis. Controversias del Orden Familiar 1 Acdo. en Incidente. Núm. Exp. 1139/2021 Inc. de Modificación de Visitas y Convivencias.

Ruíz Martínez Manuel vs. Díaz Bethencourt Dinhora. Especial Familiar 1 Acdo. Núm. Exp. 897/2018 Bis. 2 Inc. de Reincorporación y Salida del Dom. Conyugal.

Salazar Hernández Lorena Yazmín vs. Flores Cruz Juan Pablo. Controversias del Orden Familiar Acuerdo. 1 Acdo. Núm. Exp. 279/2024.

Sánchez Elizondo Rosa Lilia vs. Pineda Chávez Dathargan. Exh. Familiar 1 Acdo. en Exhorto. Núm. Exp. 875/2024.

Sánchez García Rafael. Sucesorio Familiar 1 Acdo. Núm. Exp. 617/2021.

Soria Martínez Arturo su Sucesión. Sucesorio Familiar 1 Acdo. Núm. Exp. 795/2024.

Tramini Poli Marie José Y/O Marie José Tramini de Paz vs. Acumulado Al 1067/1998. Actos Prejudiciales Familiar 1 Acdo. Núm. Exp. 964/2020 Secc. Cuarta Tomo V.

Tramini Poli Marie José Y/O Marie José Tramini de Paz vs. Acumulado Al 1067/1998. Actos Prejudiciales Familiar 1 Acdo. Núm. Exp. 964/2020 Secc. Tercera Tomo II.

Valdés Mundo Teresa Cirene vs. Martínez Pérez Manilo Federico. Especial Familiar 1 Acdo. Núm. Exp. 637/2024.

Vargas Fragoso Enriqueta. Sucesorio Familiar Acuerdo. 1 Acdo. Núm. Exp. 719/2014.

Velázquez Guadarrama Anayeli vs. Ruíz Ortiz Efrén Ubaldo. Controversias del Orden Familiar Acuerdo. 1 Acdo. en Incidente. Núm. Exp. 2163/2013 Inc. de Incremento de Pensipon Alimenticia.

Venegas Morales Dolores su Sucesión. Sucesorio Familiar 1 Acdo. Núm. Exp. 799/2024.

Villanueva Rivera Lorenza su Sucesión y Villanueva González Patricia vs. González Villanueva Natividad. Ord. Civil Familiar Acuerdo. 1 Acdo. Núm. Exp. 2034/2023.

AUDIENCIA

Arvizu Valle José Luis su Sucesión. 790 Sucesorio Familiar. 1 audiencia. Núm. Exp. 2133/2022.

Miranda Rodríguez Jorge su Sucesión. Aud. Sucesorio Familiar. 1 audiencia. Núm. Exp. 1779/2021.

Ortiz de la Cruz Braulia su Sucesión. 790 Sucesorio Familiar. 1 audiencia. Núm. Exp. 1631/2023.

Sevilla Arias Leonardo Rafael su Sucesión. Aud. Sucesorio Familiar. 1 audiencia. Núm. Exp. 1723/2023.

SENTENCIAS DEFINITIVAS DEL 17 DE MAYO DEL 2024

Durán Martínez Uziel Salomón vs. Ramírez Hernández Mónica Luz. Controversias del Orden Familiar Sent. Def. 1 Núm. Exp. 487/2024

Lugo Piña Ireneo Francisco vs. Reyna Grimalde Imelda. Especial Familiar 1 Núm. Exp. 543/2024

Sierra López Roberto su Sucesión. Sucesorio Familiar Sent. Def. 1 Núm. Exp. 1161/2022

SENTENCIAS INTERLOCUTORIAS

Tirado Pérez Carlos vs. Vargas Díaz Barriga Cecilia. Especial Familiar Sent. Interlocutoria- Recurso de Revocación, Interpuesto por Cecilia Vargas Díaz Barriga, en contra del Prov. de Fecha

SOLO CONSULTA
SOLO CONSULTA
SOLO CONSULTA

Veinticinco de Abril de Dos Mil Veinticuatro 1 Núm. Exp. 1103/2022

De Ávila Torres María de Jesús. Sucesorio Familiar Sent. Interlocutoria- Inc. de Incorp. e Incremento de Masa Hereditaria 1 Sent. Inter. en Incidente. Núm. Exp. 1201/2019 Inc. de Incorp. e Incremento de Masa Hereditaria

EL SECRETARIO DE ACUERDOS
LIC. SALVADOR DURÁN COMPARAN

SECRETARÍA "B"
ACUERDOS DEL 17 DE MAYO DEL 2024

Aguilar Cortés Ángeles Berenice vs. Romero Romualdo Rubén. Controversias del Orden Familiar 1 Acdo. Núm. Exp. 1188/2023.

Aguirre Apaiz Fulgencio su Sucesión. Sucesorio Familiar 2 Acdos. Núm. Exp. 1458/2021.

Alfaro García María de Los Ángeles vs. Perea Márquez Araceli Elizabeth. Ord. Civil Familiar Admite Apelación. 2 Acdos. Núm. Exp. 80/2023.

Álvarez García Andrés Héctor vs. Flores Medrano María Dolores. Controversias del Orden Familiar 1 Acdo. Núm. Exp. 1660/2022.

Ángel Méndez Isabel Higinia su Sucesión. Sucesorio Familiar 1 Acdo. Núm. Exp. 500/2024.

Arroy Castro Efrén. Sucesorio Familiar 1 Acdo. Núm. Exp. 2090/2018.

Bac Lizardi Stephanie Ann vs. Fernández Torres Eric Javier. Especial Familiar 1 Acdo. Núm. Exp. 1874/2018.

Balanzario Luna Luis su Sucesión. Sucesorio Familiar 1 Acdo. Núm. Exp. 1708/2023.

Barrios Rodríguez Taurino su Sucesión. Sucesorio Familiar 1 Acdo. Núm. Exp. 972/2022.

Barroso Díaz Micaela vs. Vargas Vargas José Carlos. Exh. Familiar 1 Acdo. en Exhorto. Núm. Exp. 874/2024.

Benavides Vega Jorge vs. López Martínez Tania. Controversias del Orden Familiar 2 Acdos. Núm. Exp. 1578/2019.

Camacho Rodríguez Guadalupe vs. Quintana Martínez Leonardo. Especial Familiar 1 Acdo. Núm. Exp. 856/2024.

Cano García Juan Carlos su Sucesión. Sucesorio Familiar 1 Acdo. Núm. Exp. 1614/2022.

Castañeda Guzmán Claudia vs. Medina Gutiérrez Gerardo. Especial Familiar 1 Acdo. Núm. Exp. 80/2022.

Ceballos Franco Xochilth vs. Rangel Martínez Arturo. Exh. Familiar 1 Acdo. en Exhorto. Núm. Exp. 794/2024.

Cervantes Herrera Ernestina. Sucesorio Familiar 1 Acdo. Núm. Exp. 2218/2019.

Cipres Vda. de Nava Cristina y Jesús Nava y Nava. Test. Expedientillo. 1 Acdo. Núm. Exp. 2882/1974.

Contreras Nava Verónica vs. Hilario Aburto Ramiro. Controversias del Orden Familiar 1 Acdo. Núm. Exp. 310/2024.

Corona Díaz José Luis vs. Delgado Ramírez María del Pilar. Especial Familiar 2 Acdos. en Incidente. Núm. Exp. 1106/2017 Inc. de Liquidación de la Sociedad Conyugal.

Cortés Enríquez Norma Laura vs. Espinosa Rodríguez Julián Orlando. Controversias del Orden Familiar 2 Acdos. Núm. Exp. 1540/2019.

Crescencio Arcos Brenda Angélica vs. Moreno Mogica José Luis. Controversias del Orden Familiar 1 Acdo. Núm. Exp. 498/2024.

Cruz Hernández Rosa Paulina vs. Martínez Zamora Enrique Manuel. Controversias del Orden Familiar 1 Acdo. Núm. Exp. 152/2024.

Cruz López José Marco Antonio. Sucesorio Familiar 1 Acdo. en Otros. Núm. Exp. 884/2021 Cuarta Sección.

Cruz Salas Yolanda vs. Trujano Villafuerte Marco Antonio. Controversias del Orden Familiar Inc. de Cancel. de Pensión Alimenticia. 1 Acdo. en Expedientillo. Núm. Exp. 1026/2004.

Curiel Carmona Patricia vs. Arenas Huerta Carlos. Ord. Civil Familiar 1 Acdo. Núm. Exp. 1070/2020.

Delgadillo Nava Uriel Armando vs. Arroyo Flores Dulce Esperanza. Controversias del Orden Familiar 1 Acdo. Núm. Exp. 168/2023.

Delgado Hernández Karla Iliana vs. Tiburcio Domingo Rafael. Especial Familiar 1 Acdo. Núm. Exp. 1200/2023.

Estrada Barnard Ivanna vs. Estrada Mejía Román David. Controversias del Orden Familiar 1 Acdo. Núm. Exp. 280/2024.

Ezeta Valenzuela Araceli vs. García Servín Rolando de Jesús. Controversias del Orden Familiar 1 Acdo. en Incidente. Núm. Exp. 82/2005 Bis. 1 Segundo Inc. de Liquidación de Pensiones Adeudadas.

Fajardo Sánchez Elvira Patricia vs. Elizondo Mendoza Francisco. Especial Familiar 1 Acdo. Núm. Exp. 1272/2022.

Fernández Erives Aída Mónica vs. Sanz Cobián Francisco Javier. Especial Familiar 1 Acdo. Núm. Exp. 1404/2023 Cuad. de Amp. 511/2024.

Flores Elías Antonio. Sucesorio Familiar 1 Acdo. Núm. Exp. 584/2021.

Fuentes Amaro Yecenia vs. Suárez Molina Gilberto. Controversias del Orden Familiar 1 Acdo. Núm. Exp. 946/2017.

Fuentes Rodríguez Cynthia vs. Pérez García Pedro Humberto. Controversias del Orden Familiar 1 Acdo. Núm. Exp. 1180/2023.

Gallmann Flores Greta Karen. Ord. Civil Familiar 1 Acdo. en Incidente. Núm. Exp. 1974/2018 Inc. de Compensación.

Galván Gazca Juan su Sucesión. Sucesorio Familiar 1 Acdo. Núm. Exp. 526/2024.

García López Víctor. Sucesorio Familiar 2 Acdos. Núm. Exp. 922/1996.

García Santana María Tomasa vs. Serrano Rosas Edgar Eduardo. Especial Familiar Aclaración de Sentencia. 1 Acdo. Núm. Exp. 1896/2021.

González Muñoz Mara Alicia vs. Munguía Martínez Víctor Antonio. Especial Familiar 1 Acdo. Núm. Exp. 2222/2023.

Grande Ángeles Rosa Elena vs. López Jiménez Edgar Julián. Controversias del Orden Familiar 1 Acdo. Núm. Exp. 258/2024.

Guillén Granados Martha Adelaida vs. Mendoza Guzmán Roberto. Controversias del Orden Familiar Admite Apelación. 1 Acdo. Núm. Exp. 338/2002.

Gutiérrez Vázquez Óscar vs. González Márquez Elia Bertha. Especial Familiar Acuerdo. 1 Acdo. Núm. Exp. 1590/2023.

Guzmán Rodríguez Félix Esteban su Sucesión. Sucesorio Familiar 2 Acdos. Núm. Exp. 1280/2022.

Guzmán Surarez Esperanza. Sucesorio Familiar 1 Acdo. Núm. Exp. 1920/2019.

Guzmán de Hernández María. Test. 1 Acdo. Núm. Exp. 2000/1973.

Hernández Velásquez Aurora vs. Cisneros Sánchez Samuel. Controversias del Orden Familiar 1 Acdo. Núm. Exp. 818/2024.

Jacques Danse Patrick Bernad vs. Alos Esperón María José. Controversias del Orden Familiar 1 Acdo. Núm. Exp. 1648/2019.

Leyva Ordóñez Estela Francisca vs. Ordóñez Valle Alfonso. Sucesorio Familiar 1 Acdo. Núm. Exp. 1590/2022.

Llanos Rosas Rodrigo Javier vs. Jiménez Reynoso Yaneli. Controversias del Orden Familiar 1 Acdo. Núm. Exp. 674/2021.

López Sánchez Yolanda Dolores su Sucesión. Sucesorio Familiar 1 Acdo. Núm. Exp. 1510/2023.

Maldonado Mena María Natalia Beatriz su Sucesión. Sucesorio Familiar 1 Acdo. Núm. Exp. 534/2024.

Medina López Nelly Patricia vs. Lemus Checa Jenaro. Especial Familiar Dada Cuenta. 1 Acdo. Núm. Exp. 306/2024.

Morales Benítez Mario Alberto vs. Ramírez Aguirre Giselle Tatiana. Especial Familiar 1 Acdo. Núm. Exp. 2048/2023.

Morales Larrinaga Luis vs. Martínez Álvarez Ania. Controversias del Orden Familiar 1 Acdo. Núm. Exp. 962/2019 Amparo 406/2024- V.

Morales Larrinaga Luis vs. Martínez Álvarez Ania. Controversias del Orden Familiar 1 Acdo. en Incidente. Núm. Exp. 962/2019 Inc. de Modificación de Convenio.

Morelos Fernández Mirna Marina vs. Rincón Aquino José Omar. Controversias del Orden Familiar 1 Acdo. Núm. Exp. 776/2024.

Moreno Piedras Kevin vs. González García Nohemí. Controversias del Orden Familiar 2 Acdos. Núm. Exp. 684/2024.

Natoli Michieli Claudio Adrián vs. González Hamilton Mónica Alejandra. Controv. Arrend. Inmob. 1 Acdo. Núm. Exp. 42/2007.

Núñez Pérez Virgilio. Sucesorio Familiar 1 Acdo. Núm. Exp. 190/2021.

Olivares Robledo Óscar Enrique vs. Gómez Llan Selene. Controversias del Orden Familiar 1 Acdo. Núm. Exp. 186/2023.

Oropeza Páez Gloria Elizabeth vs. Rodríguez Luna Ricardo Humberto. Especial Familiar Entrega Billete. 1 Acdo. Núm. Exp. 1848/2022.

Ortiz Picazo Leslie Yalantai vs. Nicolás Jiménez Miguel Ángel. Controversias del Orden Familiar 1 Acdo. Núm. Exp. 602/2024.

Paniaya Ortega Agustín. Sucesorio Familiar 1 Acdo. Núm. Exp. 236/2015.

Peralta Martínez Francisco Narciso. Sucesorio Familiar 1 Acdo. Núm. Exp. 356/2021.

Pérez Contreras Christian David vs. Cortés Gamarra Ana Beatriz. Controversias del Orden Familiar 2 Acdos. Núm. Exp. 612/2024.

SOLO CONSULTA
SOLO CONSULTA
SOLO CONSULTA

Pérez Díaz Casandra vs. Hernández Tapia Marcos. Controversias del Orden Familiar 1 Acdo. Núm. Exp. 1632/2023.
Pérez Montiel Jéssica vs. Ledezma Castro Benjamín. Controversias del Orden Familiar 1 Acdo. Núm. Exp. 878/2024.
Quintana Jiménez Alejandra vs. Becerra Salazar Manuel. Controversias del Orden Familiar 1 Acdo. Núm. Exp. 1752/2022.
Ramírez Chávez Mauricio vs. Ramírez Palomo Norma Angélica. Especial Familiar 1 Acdo. Núm. Exp. 1692/2017.
Ramírez Guzmán Diana Janett vs. Amaro Morales Juan Carlos. Controversias del Orden Familiar 1 Acdo. Núm. Exp. 880/2024.
Ramos Gutiérrez Juan Carlos vs. Maldonado Martínez Adriana. Div. Nec. 1 Acdo. Núm. Exp. 1396/2006.
Ramos Perellon Astrid vs. Rodríguez Alcázar Jorge Elías. Controversias del Orden Familiar 1 Acdo. Núm. Exp. 796/2024.
Ramírez Nava Agustín. Int. 1 Acdo. Núm. Exp. 636/1993.
Rivera López Justino. Sucesorio Familiar 1 Acdo. Núm. Exp. 1660/1971.
Rodríguez Ramírez Rosa. Juris. Voluntaria Familiar 1 Acdo. Núm. Exp. 852/2024.
Romero Gutiérrez Adriana Lorena vs. Martínez Nuno Evaristo Israel. Controversias del Orden Familiar 1 Acdo. Núm. Exp. 392/2016.
Rudino Dorantes Fabián. Sucesorio Familiar 1 Acdo. Núm. Exp. 1150/2023.
Salas Gómez Beatriz Adriana vs. Ledesma Martínez Rafael. Controversias del Orden Familiar Dada. 1 Acdo. Núm. Exp. 2178/2015.
Sánchez Hernández Ricardo Ulises. Controversias del Orden Familiar 1 Acdo. Núm. Exp. 1966/2018 Inc. de Régimen de Visitas y Convivencias.
Sánchez Ramírez Miguel su Sucesión. Sucesorio Familiar 1 Acdo. Núm. Exp. 1520/2023.
Santillán María Victoria vs. José Zuccarino Ignacio. Controversias del Orden Familiar 1 Acdo. Núm. Exp. 866/2024.
Solana Hernández Judith vs. López Galván Erick Ulises. Controversias del Orden Familiar 1 Acdo. Núm. Exp. 908/2020.
Susunaga Rosales Araceli vs. Perea Miranda Gustavo. Controversias del Orden Familiar 1 Acdo. Núm. Exp. 722/2024.
Tapia Saavedra Juan su Sucesión. Sucesorio Familiar 1 Acdo. Núm. Exp. 648/2023.
Toledo Cantero María de Los Ángeles vs. Cruz Canales Simón Santa. Especial Familiar 1 Acdo. Núm. Exp. 430/2005 Bis. 1.
Uribe y Eon Edelmira. Sucesorio Familiar Cuarta Sección. 1 Acdo. Núm. Exp. 1916/2019.
Valencia Escalante Hilario su Sucesión. Sucesorio Familiar 1 Acdo. Núm. Exp. 780/2024.
Vázquez Hernández Laura Susana vs. Meléndez Marín Juan Jesús. Controversias del Orden Familiar 1 Acdo. Núm. Exp. 10/2024.
Vega Balbuena Daniel vs. García Moreno Cecilia. Controversias del Orden Familiar Expedientillo. 1 Acdo. Núm. Exp. 214/2022.
Villaverde García María Trinidad vs. Fabián Patricio Álvaro Juventino. Especial Familiar 1 Acdo. Núm. Exp. 772/2024.
Vázquez Arias Nicolás. Int. 1 Acdo. Núm. Exp. 2468/1972.
Zaldívar Castillo Ángel vs. Poblano Delgado Sonia Ivette. Especial Familiar 1 Acdo. Núm. Exp. 646/2024.
Zarza Plata Consuelo María de Lourdes vs. Villagordoa Mesa Manuel, Notario Público Número 228 de Esta Ciudad de México y Director del Archivo General de Notarias de Esta Ciudad de México y Zarza Plata José Luis y Plata Vargas María de Lourdes. Ord. Civil Familiar 2 Acdos. Núm. Exp. 1488/2021.
Zepeda Soto Genoveva vs. Morlett Chaires Edmundo Rafael. Exh. Familiar 1 Acdo. en Exhorto. Núm. Exp. 868/2024.
Zúñiga Romero Yésica Karina vs. Santa Fe Zarza Pedro Benigno. Controversias del Orden Familiar Incidente. 2 Acdos. Núm. Exp. 452/2016.
De Mesa Rodríguez Francisco Javier vs. Morales Amabile María Claudia. Especial Familiar 3 Acdos. Núm. Exp. 938/2023.
De la Vega Ramírez Rebeca. su Sucesión. Int. Cuarta Sección. 1 Acdo. Núm. Exp. 1762/2008.
MAL PUBLICADOS
González López Alondra vs. Flores Nieto Alejandro. Especial Familiar 1 Acdo. Núm. Exp. 1476/2021.
NO PUBLICADOS
Colombres Daniela Estefania vs. Alonzo Magaña Fernando Radamez vs. Guarda y Custodia, Alimentos. Controversias del Orden Familiar 2 Acdos. Núm. Exp. 2102/2017.
AUDIENCIA
Alvarado Nava Jesús. Aud. Sucesorio Familiar. 1 Acdo. en Incidente. Núm. Exp. 1872/2017 Inc. de Remoción de Cargo de Albacea.
Guillén Gómez Jesús su Sucesión. Aud. Sucesorio Familiar. 1 audiencia. Núm. Exp. 14/2024.
Linares Ramírez Narciso. Aud. Sucesorio Familiar. 1 audiencia. Núm. Exp. 18/2024.
SENTENCIAS DEFINITIVAS DEL 17 DE MAYO DEL 2024
Hernández Pérez Betzy Lizzet vs. Nando Torres Brandon Jesús. Especial Familiar Sent. Def. 1 Núm. Exp. 40/2024
EL CONCILIADOR POR MINISTERIO DE LEY:
LIC. MICHELL HERNÁNDEZ MIRANDA

VIGÉSIMO SEXTO DE LO FAMILIAR

SECRETARÍA "A"
ACUERDOS DEL 17 DE MAYO DEL 2024

Araujo Vázquez Gregoria vs. Héctor Reyes Cerrito. Controversias del Orden Familiar 1 Acdo. Núm. Exp. 345/2017.
Bahena Albarrán Margarita su Sucesión. Sucesorio Familiar 2 Acdos. Núm. Exp. 1869/2021.
Bazaldua Cruz José Antonio vs. María de la Luz Quijada Hernández. Controversias del Orden Familiar 1 Acdo. Núm. Exp. 407/2021.
Cruz Díaz Brenda María vs. Ortega Mendoza Juan Carlos. Controversias del Orden Familiar 2 Acdos. Núm. Exp. 1019/2023.
Garibay Velazco Magdalena vs. Meza Mendoza Ramses. Especial Familiar 1 Acdo. Núm. Exp. 1801/2018.
Granados Gúzman Maricela. Sucesorio Familiar Vistos. 1 Acdo. Núm. Exp. 123/2023.
Gutiérrez García Rosa vs. Camacho Morales Ángel Gabriel. Controversias del Orden Familiar 1 Acdo. Núm. Exp. 695/2024.
Hernández Cabrera Maritza Jazmín vs. Jasso Martínez Víctor Manuel. Especial Familiar 1 Acdo. Núm. Exp. 773/2024.
Hernández Nájera Nancy vs. Caballero Juárez Juan Manuel. Controversias del Orden Familiar 2 Acdos. Núm. Exp. 1913/2023.
Jiménez Vázquez José Eulalio vs. Yesenia Molina Miranda. Controversias del Orden Familiar 1 Acdo. Núm. Exp. 287/2021.
María Sara Ramírez Delgadillo. Sucesorio Familiar 1 Acdo. en Otros. Núm. Exp. 919/2020 Secc. Segunda.
Mejía Palma Gloria Heminia. Sucesorio Familiar 1 Acdo. en Incidente. Núm. Exp. 1377/2016 Inc. de Remoción de Albacea.
Meléndez del Orbe Ángela. Sucesorio Familiar 1 Acdo. en Otros. Núm. Exp. 1485/2019 Secc. Cuarta.
Miranda Serrano Esther su Sucesión. Sucesorio Familiar 1 Acdo. Núm. Exp. 279/2024.
Natalia Tomasena Valenzuela vs. Luis Zúñiga Sánchez. Controversias del Orden Familiar 1 Acdo. Núm. Exp. 1899/2022.
Natalia Tomasena Valenzuela vs. Luis Zúñiga Sánchez. Controversias del Orden Familiar 5 Acdos. en Incidente. Núm. Exp. 1899/2022 Inc. de Modificación de Convenio.
Natalia Tomasena Valenzuela vs. Luis Zúñiga Sánchez. Controversias del Orden Familiar 1 Acdo. en Incidente. Núm. Exp. 1899/2022 Inc. Dee Reduc. de Oensión Alimenticia.
Pintor Aguilar César Fidencio vs. Reyes Reyes Lorena Patricia. Especial Familiar 1 Acdo. en Incidente. Núm. Exp. 687/2022 Inc. de Pago de Pensiones Alimenticias Adeudadas.
Pinzón Rivera Izmet Aurora vs. Ricardo Troncoso Estrada. Controversias del Orden Familiar 3 Acdos. Núm. Exp. 41/2021.
Real García Adriana de Jesús vs. Portilla Márquez Armando. Controversias del Orden Familiar 3 Acdos. Núm. Exp. 807/2024.
Sánchez Velasco Alan Yahir vs. Sánchez Baron Amado Gregorio. Exh. Familiar 1 Acdo. en Exhorto. Núm. Exp. 767/2024.
Varela Trujillo Valeria vs. Yáñez Aguilar Daniel. Exh. Familiar 1 Acdo. en Exhorto. Núm. Exp. 775/2024.
Vargas Fernández Laura Citlalli vs. De la Garza Hernández Rodrigo Norman. Controversias del Orden Familiar 2 Acdos. Núm. Exp. 237/2023 Bis. 2 Tomo II (Principal).
Vázquez Peña Bersael vs. Esquivel Velasco Diana Edith. Exh. Familiar 1 Acdo. en Exhorto. Núm. Exp. 797/2024.
MAL PUBLICADOS
Hernández Fonseca María Blanca Alicia su Sucesión vs. Ocupantes y/o Usuarios y/o Poseedores y/o Arrendatarios de Los Tres Interiores que Comprenden el Inmueble Ubicado en la Calle de Matanzas 816 Colonia Lindavista Alcaldia Gustavo a Madero Cp

SOLO CONSULTA

07300 de la Ciudad de México y Jácome Rodríguez Antonio y / O. Otros. Juris. Voluntaria Familiar 1 Acdo. Núm. Exp. 691/2024.

NO PUBLICADOS

Acero Juárez Eloy su Sucesión vs. Acero Orozco Rafael. Sucesorio Familiar 1 Acdo. Núm. Exp. 777/2022.

Dander Hernández Alejandra Valeria vs. Ruíz Robledo Jorge Jesús. Especial Familiar 1 Acdo. Núm. Exp. 13/2024.

Fernández Juan. Sucesorio Familiar 1 Acdo. Núm. Exp. 777/2021.

Heras Mercado David y Celia Alatorre Hernández vs. Sucesorio Familiar 1 Acdo. en Otros. Núm. Exp. 1341/2013 Cuarta Sección.

Jiménez Vázquez José Eulalio vs. Yesenia Molina Miranda. Controversias del Orden Familiar 1 Acdo. Núm. Exp. 287/2021.

Martínez Aguilar Pablo vs. Vázquez Caporal Zulema Ivonne. Especial Familiar 1 Acdo. Núm. Exp. 543/2024 Principal.

Sánchez Santos Esperanza. Sucesorio Familiar 1 Acdo. Núm. Exp. 1731/2015.

AUDIENCIA

Gutiérrez Ortega Susana vs. Porfirio Solorio Cortés. Controversias del Orden Familiar 1 audiencia. Núm. Exp. 515/2020.

Vargas Fernández Laura Citlalli vs. De la Garza Hernández Rodrigo Norman. Platica Controversias del Orden Familiar 1 audiencia. Núm. Exp. 237/2023 Bis. 2 Tomo II (Principal).

EL SECRETARIO DE ACUERDOS
LIC. VÍCTOR MANUEL MÉNDEZ FRÍAS

SECRETARÍA "B"
ACUERDOS DEL 17 DE MAYO DEL 2024

Aburto García Leonila vs. José Luis Ramírez Bautista. Especial Familiar 1 Acdo. Núm. Exp. 1906/2019.

Acevedo Nicolás Rosa María vs. Juan Castor Suasto. Alim. 1 Acdo. Núm. Exp. 1298/2007.

Agis Ramírez María Esperanza. Juris. Voluntaria Familiar 1 Acdo. Núm. Exp. 1678/2019.

Aguilar Espinosa Gabriela Monserrat vs. Pérez Guzmán Víctor Manuel. Controversias del Orden Familiar Acuerdo. 1 Acdo. Núm. Exp. 692/2024.

Alamillo Lara Cynthia Paola vs. Reyes Cano José Israel. Controversias del Orden Familiar 1 Acdo. Núm. Exp. 710/2005 Bis. 1.

Alegría Meza Ignacia. Int. 1 Acdo. Núm. Exp. 1614/2007.

Alvarado Blancas María Ángela vs. Villanueva García Rafael. Alim. Comparec. 1 Acdo. Núm. Exp. 1364/2004.

Arévalo Lupercio Alfredo. Sucesorio Familiar 1 Acdo. Núm. Exp. 378/2004.

Becerril Fuentes Antonio su Sucesión. Sucesorio Familiar 2 Acdos. Núm. Exp. 2124/2023.

Bernal Mercado Juan Carlos vs. Williams Ruíz Paola. Especial Familiar Acuerdo. 1 Acdo. Núm. Exp. 598/2019.

Borrel Solórzano Pablo Rivero vs. Delia Margarita Contreras Chávez. Especial Familiar 1 Acdo. Núm. Exp. 526/2020.

Caballero Zarazua Mariana vs. Vivas Cortés José Francisco. Controversias del Orden Familiar 1 Acdo. Núm. Exp. 1642/2021.

Cárdenas Ruíz de Aguirre Julián vs. Ávila Carrión Sandra Wendolyne. Especial Familiar 1 Acdo. Núm. Exp. 258/2024.

Cardoso Lara Iván vs. María del Socorro Alejandra Santillán Rea. Especial Familiar 1 Acdo. Núm. Exp. 84/2016.

Contreras Rocha Estefania. Controversias del Orden Familiar Acuerdo. 1 Acdo. en Incidente. Núm. Exp. 1170/2018 Inc. de Incumplimiento de Convn. II.

Domínguez Betanzos Javier. Sucesorio Familiar 1 Acdo. Núm. Exp. 546/2020.

Elizarrarás Izquierdo Sara Lilia vs. Córdova Castro Luis Vicente. Alim. Comparec. 1 Acdo. Núm. Exp. 1516/2007.

Erik López Beatriz vs. Anahí Reyes Fuentes. Controversias del Orden Familiar 1 Acdo. Núm. Exp. 474/2021.

Franco Herrera Eugenio su Sucesión vs. Franco Gallegos Ernesto y Franco Gallegos Rubén Cuauhtémoc y Franco Gallegos Olivia Noemí y Franco Gallegos Xóchitl Eugenia y Franco Gallegos Esther y Franco Gallegos Laura Gabriela y Gómez Franco Quetzalli Noemí y Gallegos Morales Noemí. Sucesorio Familiar 1 Acdo. Núm. Exp. 718/2022.

Fuentes Hernández Amada su Sucesión. Sucesorio Familiar Acuerdo. 1 Acdo. Núm. Exp. 2080/2023.

Gallardo García José. Sucesorio Familiar 3 Acdos. Núm. Exp. 672/2024.

Gallegos Morales Noemí su Sucesión vs. Franco Gallegos Ernesto y Franco Gallegos Rubén Cuauhtémoc y Franco Gallegos Olivia Noemí y Franco Gallegos Xóchitl Eugenia y Franco Gallegos Laura Gabriela. Sucesorio Familiar 1 Acdo. Núm. Exp. 811/2022.

García Cruz Luis Antonio y Maricela Victoria Torres Rosas. Especial Familiar 1 Acdo. Núm. Exp. 1586/2010.

Gil Meza Alejandra Yunuen vs. Santillán Martínez Juan. Controversias del Orden Familiar 1 Acdo. Núm. Exp. 502/2012.

Gustavo Andrés Posadas Sambola vs. Mariana Guadalupe Juárez Salgado. Especial Familiar 2 Acdos. Núm. Exp. 2002/2022.

Gutiérrez Zavala Mario su Sucesión. Sucesorio Familiar 1 Acdo. Núm. Exp. 796/2024.

Hernández Flores Ángel vs. Madrigal Huerta Jéssica Anel. Controversias del Orden Familiar Acuerdo. 2 Acdos. Núm. Exp. 504/2019.

Jiménez Ramírez María del Rosario su Sucesión. Sucesorio Familiar 1 Acdo. Núm. Exp. 780/2024.

Jiménez Montes de Oca Javier vs. Sacadas Burgos Verónica. Especial Familiar 1 Acdo. Núm. Exp. 188/2023.

Karla Sarahi Hernández Ramírez vs. Alfredo Montesinos Fuenleal. Controversias del Orden Familiar 1 Acdo. Núm. Exp. 1812/2022.

López Pérez Gregorio. Int. 1 Acdo. Núm. Exp. 122/1995.

Madrid Estrada María Guadalupe. Sucesorio Familiar 2 Acdos. Núm. Exp. 1588/2022.

Martínez Alfaro Humberto su Sucesión. Sucesorio Familiar Acuerdo. 1 Acdo. Núm. Exp. 1308/2021 Secc. Cuarta.

Martínez Rodríguez Rosalía su Sucesión. Sucesorio Familiar 1 Acdo. Núm. Exp. 1442/2022.

Mendieta Flores Claudia vs. Noé Padilla Hernández. Especial Familiar 1 Acdo. Núm. Exp. 2284/2012.

Mendoza Bautista Julieta su Sucesión vs. Bernal Mendoza Mario Rafael. Sucesorio Familiar 1 Acdo. Núm. Exp. 776/2022.

Meza Aguilar María de Jesús vs. Test. 1 Acdo. Núm. Exp. 1522/2004.

Montiel Morán Daniel. Juris. Voluntaria Familiar Acuerdo. 1 Acdo. Núm. Exp. 326/2023.

Morales Nájera María Elena. Sucesorio Familiar Audiecia 801. 1 Acdo. Núm. Exp. 1134/2021.

Olmos Delgadillo María Guadalupe vs. Rodríguez Rojas Víctor. Especial Familiar 1 Acdo. Núm. Exp. 2058/2023.

Paredes Alverde Elizabeth Susana vs. Fernando Nova Pichardo. Cont. Ord. Fam. 1 Acdo. Núm. Exp. 460/1998.

Pérez Mondragón Ma Carmen su Sucesión vs. Gómez Pérez Ernesto y Gómez Pérez Cecilia y Gómez Pérez Ernesto Leonel. Sucesorio Familiar 1 Acdo. Núm. Exp. 1402/2021.

Quintanar Zamora Eduardo. Sucesorio Familiar 1 Acdo. Núm. Exp. 620/2020.

Ramírez Bernal Angélica Viridiana vs. Díaz Fernández Abril. Especial Familiar 2 Acdos. Núm. Exp. 286/2024.

Ramírez Ortiz Ana María. Sucesorio Familiar 1 Acdo. en Incidente. Núm. Exp. 266/2018 Inc. de Remoción de Albacea.

Reyes Velázquez Luis. Sucesorio Familiar 2 Acdos. Núm. Exp. 486/2021.

Robles González Rosalba su Sucesión. Sucesorio Familiar Acuerdo. 1 Acdo. Núm. Exp. 1832/2023.

Sánchez Aguilar Julián su Sucesión. Sucesorio Familiar 1 Acdo. Núm. Exp. 180/2024.

Secreto vs. Ejec. Merc. 1 Acdo. Núm. Exp. 1702/2009.

Uribe González Jorge vs. Ordaz Argueta María de Los Ángeles. Especial Familiar Acuerdo. 1 Acdo. en Incidente. Núm. Exp. 468/2010 Inc. de Compensación.

Valencia Estrada María Elena su Sucesión. Sucesorio Familiar 1 Acdo. Núm. Exp. 1672/2021.

Vaquero Sánchez José Antonio su Sucesión. Sucesorio Familiar 1 Acdo. Núm. Exp. 564/2023.

Zenteno Montes Marcela. Juris. Voluntaria Familiar 1 Acdo. Núm. Exp. 120/2023.

De Francéschi María Brígida vs. Jorge Manuel Huerta Merodio. Especial Familiar 1 Acdo. Núm. Exp. 270/2017 Tomo 1 Inc. de Cambio de Guarda a Favor del Padre.

Ángulo Pérez Víctor Manuel vs. Juana Schulemberg Pedraza. Especial Familiar Acuerdo. 1 Acdo. en Incidente. Núm. Exp. 1946/2012 Inc. de Pensión Alimenticia Tomo III.

AUDIENCIA

Recorder Exiga Jorge Pedro su Sucesión. Aud. 801 Sucesorio Familiar. 1 audiencia. Núm. Exp. 1054/2023.

SOLO CONSULTA
SOLO CONSULTA
SOLO CONSULTA

Rodríguez Monterrubio Aarón Rafael su Sucesión. Acdo. Sucesorio Familiar. 1 audiencia. Núm. Exp. 2074/2023.
LA CONCILIADORA POR MINISTERIO DE LEY:
LIC. MARIANA YSUMI RUÍZ MORAN

VIGÉSIMO SÉPTIMO DE LO FAMILIAR

SECRETARÍA "A"
ACUERDOS DEL 17 DE MAYO DEL 2024

Aceves Wendy Fani Leal vs. Noguerón Valdés Carlos Alberto. Ord. Civil Familiar Aud. Plática Menor Difiere. 1 Acdo. Núm. Exp. 99/2022 Div. Incausado.
Ahumada Rodríguez Rubén su Sucesión. Sucesorio Familiar Ycmg. 2 Acdos. Núm. Exp. 2077/2023 Intestamentario.
Barba Álvarez Beatriz Gisela vs. Cortés Baños Miguel Ángel. Controversias del Orden Familiar Ycmg. 3 Acdos. Núm. Exp. 1609/2019.
Caballero Rivero Marcela vs. Galindo Berliner Jorge. Ord. Civil Familiar 1 Acdo. Núm. Exp. 65/2024 Div. Incausado.
Contreras Manrique Dulce María vs. Aguilar Zúñiga Gilberto. Controversias del Orden Familiar Requerimiento Sala. 1 Acdo. en Incidente. Núm. Exp. 1907/2009 Inc. Nul. de Actuaciones.
García Hernández Martha Janette vs. Hernández Camacho Juan Manuel. Especial Familiar Ycmg. 1 Acdo. Núm. Exp. 603/2024 Div. Incausado.
Gazquez Juárez Fátima Paola vs. Edgar Alberto Arroyo Guzmán. Controversias del Orden Familiar 2 Acdos. en Incidente. Núm. Exp. 1771/2013 Inc. de Cesación de Pensión Alimenticia.
González Barradas Ana Fernanda vs. Álvarez Medina Alejandro. Controversias del Orden Familiar Ycmg. 1 Acdo. Núm. Exp. 937/2023 Controv. del Orden Familiar.
González Muñoz Rosalba vs. Servín Vite Víctor. Especial Familiar Ycmg. 2 Acdos. Núm. Exp. 1993/2023 Div. Incausado.
Hernández Filomeno Matías vs. Margarita Mancilla Ayala. Especial Familiar Ycmg. 1 Acdo. en Incidente. Núm. Exp. 613/2013 Inc. de Liquidación de Sociedad Conyugal Tomo II.
Hernández Martínez Moisés vs. Medrano Gómez María del Pilar. Especial Familiar Ycmg. 1 Acdo. Núm. Exp. 817/2024 Div. Incausado.
Hernández Martínez Rita. Sucesorio Familiar 1 Acdo. Núm. Exp. 1015/2018.
Hernández Pons de Morales Guadalupe. Test. 3 Acdos. Núm. Exp. 413/2000.
Martínez Arellano Rosa María vs. Pedro Santana Rincón. Controversias del Orden Familiar 1 Acdo. Núm. Exp. 1371/2016.
Martínez Fernando René. Sucesorio Familiar Acdo. Aclara Auto 10. 1 Acdo. Núm. Exp. 1179/2023 Sucesorio Testamentario.
Mondragón Morales Maclovio. Sucesorio Familiar 1 Acdo. Núm. Exp. 965/2014.
Mota Chávez Ezequiel vs. Becerra Hernández Clara Inés. Controversias del Orden Familiar Ycmg. 2 Acdos. Núm. Exp. 781/2023 Controv. del Orden Familiar.
Núñez Durán Dora Israel vs. Molina Reyes Julio César. Controversias del Orden Familiar Ycmg. 1 Acdo. en Otros. Núm. Exp. 1257/2022 Tomo II.
Ocampo Martínez Brayan vs. Cordero Ávila Kenia Guadalupe. Controversias del Orden Familiar Ycmg. 1 Acdo. Núm. Exp. 415/2022 Tomo II.
Olvera Tinajero Adelina su Sucesión. Sucesorio Familiar 1 Acdo. Núm. Exp. 599/2022 Testamentario.
Rauda Luna Jazmín Daniela vs. Huerta Aceves Carlos Andrés. Controversias del Orden Familiar Ycmg. 2 Acdos. Núm. Exp. 1213/2022.
Solís Morán Ricardo Mateo vs. Jiménez Briones Elena. Controversias del Orden Familiar Tomo II. 1 Acdo. Núm. Exp. 1425/2022 Controv. del Orden Familiar.
Sosa Rivera Leopoldo vs. Navarro Mora Martha Olivia. Controversias del Orden Familiar 1 Billete. 1 Acdo. en Otros. Núm. Exp. 1479/2017 Tomo II.
Zarco Flores Salvador vs. Manuela Estela González Valencia. Especial Familiar Ycmg. 1 Acdo. en Incidente. Núm. Exp. 597/2021 Inc. de Pensión Alimenticia Compensatoria.
NO PUBLICADOS
Castillo Cruz Josefina su Sucesión. Sucesorio Familiar 1 Acdo. Núm. Exp. 1731/2023 Testamentario.
Gutiérrez Orozco Jorge vs. Vieyra Marín Sonia Edith. Especial Familiar 4 Acdos. en Incidente. Núm. Exp. 31/2018 Inc. de Cambio de Guarda y Custodia y Alimentos.
Hernández Calderón Lorenzo vs. Hernández Barro Marina. Exh. Familiar 1 Acdo. en Exhorto. Núm. Exp. 853/2024 Div. Necesario.
Mendoza Gamboa Gregorio vs. González Hurtado Beatriz. Especial Familiar Ycmg. 2 Acdos. Núm. Exp. 517/2024 Div. Incausado.
Padrón Galindo Odilón su Sucesión. Sucesorio Familiar Ycmg. 1 Acdo. Núm. Exp. 811/2024 Sucesorio Testamentario.
Parra Rocha Juan Miguel vs. Moreno Medina Carolina. Ord. Civil Familiar en Sustitución del mal Publ. 27. 1 Acdo. Núm. Exp. 1563/2022 Div. Incausado.
Pérez Mejía Rafael vs. Hernández Vargas Lucía. Especial Familiar Ycmg. 1 Acdo. Núm. Exp. 487/2024 Div. Incausado.
Zamora Díaz María del Carmen vs. García Colis Gustavo Adolfo. Controversias del Orden Familiar Epp. 1 Acdo. Núm. Exp. 251/2020 Tomo II.
AUDIENCIA
Castañeda Hernández Nayeli Karina vs. Soberanes Arrieta Herbert Elid. Aud. Platica Menor Especial Familiar. 1 Acdo. en Incidente. Núm. Exp. 1829/2018 Inc. de Guarda y Custodia y Pensión Alimenticia.
Olvera Tinajero Adelina su Sucesión. 790 C. P. C. (No Celebrada) Sucesorio Familiar. 1 audiencia. Núm. Exp. 599/2022 Testamentario.
Pulido González Ángela su Sucesión. 790 C. P. C. Sucesorio Familiar. 1 audiencia. Núm. Exp. 1961/2023 Testamentario.
SENTENCIAS DEFINITIVAS DEL 17 DE MAYO DEL 2024
Juárez Leyva Alfredo vs. Aguilar Calvario Liliana. Controversias del Orden Familiar Sent. Def. 1 Núm. Exp. 153/2024 Controv. del Orden Familiar

EL SECRETARIO DE ACUERDOS
LIC. GUSTAVO ENRIQUE LÓPEZ VELASCO

SECRETARÍA "B"
ACUERDOS DEL 17 DE MAYO DEL 2024

Álvarez José Luis Luna vs. Rodríguez Sandra Angélica Elizalde. Controversias del Orden Familiar 2 Acdos. Núm. Exp. 468/2024.
Boch Gallardo Jaime vs. Boch Ávila Agustín Jaime. Controversias del Orden Familiar 1 Acdo. Núm. Exp. 2024/2023.
Bustillos Vargas Carlos Servando y Luca Marín Carlos. Ord. Civil 1 Acdo. Núm. Exp. 1794/2021 Ord. Civil.
Cocom Mondragón Evangelina Juanita. Int. 2 Acdos. Núm. Exp. 1308/2007.
Cruz Torres Daniel. Sucesorio Familiar 1 Acdo. Núm. Exp. 256/2015.
Dávila Tapia Andrea vs. Dávalos Ichicahua Daniel. Controversias del Orden Familiar 1 Acdo. Núm. Exp. 632/2024 Controv. del Orden Familiar.
Díaz Barrinetos Silvia vs. Vega Díaz José Abraham y Ríos Muñoz Yazmín. Controversias del Orden Familiar 2 Acdos. Núm. Exp. 2120/2023 Controv. del Orden Familiar.
Domínguez Garmendia Karla Adriana vs. Alejandro de Jesús Flores Rivas. Cont. Ord. Fam. 1 Acdo. Núm. Exp. 372/2007.
Duque Leslie Ariadnne del Valle vs. Vergara Martínez Daniel. Controversias del Orden Familiar 1 Acdo. Núm. Exp. 880/2024.
Estrada Martínez Christian vs. Quiroz Gil María Fernanda. Controversias del Orden Familiar 1 Acdo. Núm. Exp. 776/2023 Controv. del Orden Familiar.
Farías Tagle Aydee Belem vs. Javier Lugo Ramírez. Controversias del Orden Familiar 1 Acdo. Núm. Exp. 668/2017.
Figueroa León Roberto. Sucesorio Familiar 1 Acdo. Núm. Exp. 1826/2012.
Galindo Olguín Javier su Sucesión. Sucesorio Familiar 2 Acdos. Núm. Exp. 1418/2021.
García Hernández Jesús Antonio su Sucesión. Sucesorio Familiar 1 Acdo. Núm. Exp. 858/2024 Sucesorio Intestamentario.
García Magaña Maricruz vs. Mejía Rodríguez Leonardo. Controversias del Orden Familiar 1 Acdo. Núm. Exp. 1726/2022 Controv. del Orden Familiar.
García Torres Mildred Guadalupe vs. Castillo Nasario José de Jesús. Controversias del Orden Familiar 1 Acdo. Núm. Exp. 754/2024.
Garita Gómez Librado. Sucesorio Familiar 1 Acdo. Núm. Exp. 422/2016.

SOLO CONSULTA
SOLO CONSULTA
SOLO CONSULTA

Gilling Razo Claudia Patricia vs. René Ignacio Grobet Vallarta. Cont. Ord. Fam. 1 Acdo. Núm. Exp. 1816/2009.
Gómez Nunez Yolanda vs. Suárez García Alejandro. Especial Familiar 1 Acdo. en Expedientillo. Núm. Exp. 1002/2012 Div. Incausado.
González Ballina Érika Maribel vs. Gilberto Hernández Vilchis. Controversias del Orden Familiar 4 Billetes. 1 Acdo. Núm. Exp. 1068/2014.
Grimaldo Martínez José. Sucesorio Familiar 1 Acdo. Núm. Exp. 1524/2019.
Gutiérrez Sevilla Claudia Iveth vs. Hugo Elizarraga Zaldívar. Controversias del Orden Familiar 1 Acdo. Núm. Exp. 2010/2019.
Guzmán Cruz Diana Alondra vs. López Ramos Emmanuel. Controversias del Orden Familiar 1 Acdo. Núm. Exp. 980/2022 Cont del Orden Familiar Tomo II.
Hernández Rosa María vs. Sierra Pérez Justino. Especial Familiar 1 Acdo. Núm. Exp. 762/2024 Div. Incausado.
Hurtado Izquierdo Andrea vs. Hernández Vega Juan Ulices. Ord. Civil Familiar 1 Acdo. Núm. Exp. 856/2024 Ord. Civil.
Juárez Castro Tonatiuh vs. Sánchez Sánchez Sandra Citlali. Controversias del Orden Familiar 1 Acdo. en Incidente. Núm. Exp. 766/2022 Inc. de Recusación.
Juárez Castro Tonatiuh vs. Sánchez Sánchez Sandra Citlali. Controversias del Orden Familiar 12 Acdos. Núm. Exp. 766/2022 Tomo II.
Juárez Jiménez Jatziri Brisa vs. Alberto Azael Mendoza Sánchez. Vía de Apremio Familiar 1 Acdo. en Otros. Núm. Exp. 1660/2008 Vía de Apremio (Jatziri Brisa).
Maldonado Cortés Francisco Javier vs. Juanita Edith Alarcón Rosas. Especial Familiar 1 Acdo. Núm. Exp. 1302/2018.
Martínez Aman Irma Paz su Sucesión. Sucesorio Familiar 1 Acdo. Núm. Exp. 1144/2022 Testamentario.
Medina Gaona Jéssica vs. Rivera Ayala Javier Quetzalcóatl. Especial Familiar 2 Acdos. Núm. Exp. 1538/2019.
Medina Gaona Jéssica vs. Rivera Ayala Javier Quetzalcóatl. Especial Familiar 1 Acdo. en Incidente. Núm. Exp. 1538/2019 Inc. de Aumento de Pensión Alimenticia.
Miranda Vega Emma vs. Javier Guadalupe Rodríguez Zavala. Ord. Civil Familiar 4 Billetes. 1 Acdo. Núm. Exp. 1204/2014.
Morales García Isidra vs. Rosendo González García. Controversias del Orden Familiar 1 Acdo. Núm. Exp. 754/2016.
Morales Pérez Estela su Sucesión. Sucesorio Familiar 1 Acdo. Núm. Exp. 1314/2021.
Navarrete Alba Elizabeth vs. Bárcena García Sandro Diego. Controversias del Orden Familiar 1 Acdo. Núm. Exp. 870/2024 Controv. del Orden Familiar.
Pérez Flores Gaudencio su Sucesión. Sucesorio Familiar 1 Acdo. Núm. Exp. 864/2024 Sucesorio Testamentario.
Ramírez Damián María de Jesús vs. Martín Cambron Capilla. Controversias del Orden Familiar 1 Acdo. Núm. Exp. 1562/2013.
Ramírez Pimentel Gustavo vs. Int. 1 Acdo. Núm. Exp. 10/1954.
Razumoff Russ Rafael vs. Int. 1 Acdo. Núm. Exp. 488/1994.
Reyes Fuentes Francisco Rafael su Sucesión. Sucesorio Familiar 1 Acdo. Núm. Exp. 1358/2023 Testamentario.
Rodríguez Estrada Karina vs. Acosta Suárez Carlos Jair. Especial Familiar 1 Acdo. Núm. Exp. 876/2024 Div. Incausado.
Rodríguez Godoy Janet vs. Gustavo Sebastián Juárez López. Controversias del Orden Familiar 1 Acdo. Núm. Exp. 728/2015.
Rodríguez Quiñones Martha. Sucesorio Familiar 1 Acdo. Núm. Exp. 1020/2020.
Rodríguez Salmoran Sergio Alejandro vs. Delmy Araceli Polanco Moreira. Div. Incausado 1 Acdo. Núm. Exp. 676/2010.
Ruíz Hernández Ana María vs. Uribe García Israel. Controversias del Orden Familiar 1 Acdo. Núm. Exp. 632/2023 Controv. del Orden Familiar.
Ruíz Palacios Paz Patricia vs. Blancas Tapia Domingo Enrique. Especial Familiar 1 Acdo. Núm. Exp. 878/2024 Div. Incausado.
Sánchez Madrigal Viviana vs. Michell Saavedra Cid. Especial Familiar 1 Acdo. Núm. Exp. 2252/2012.
Solórzano Escobar Rosa vs. Test. 1 Acdo. Núm. Exp. 1212/2004.
Viveros Licóna Janneth vs. López Martínez Juan. Controversias del Orden Familiar 1 Acdo. Núm. Exp. 438/2023 Controv. del Orden Familiar.
De León Cabañas Elba Araceli vs. Víctor Manuel Sánchez Madrid. Especial Familiar 1 Acdo. Núm. Exp. 122/2019.
NO PUBLICADOS
Camargo Torres Lucio. Int. 1 Acdo. Núm. Exp. 5776/1971.
Quiroz Martínez Manuel su Sucesión. Sucesorio Familiar 1 Acdo. Núm. Exp. 1094/2022 Testamentario.
Rodríguez García Mauricio. Sucesorio Familiar 1 Acdo. en Otros. Núm. Exp. 1824/2021 Secc. Tercera.
Valdez Macías Valentina. Juris. Voluntaria Familiar 1 Acdo. en Expedientillo. Núm. Exp. 174/1996 Bis. 1 Interdicción.
Vigueras Piñon Alicia. Sucesorio Familiar 2 Acdos. Núm. Exp. 1878/2023 Secc. Cuarta.
AUDIENCIA
Bohórquez Verónica Gabriela Islas vs. Téllez Girón Ricardo Navarrete. Ord. Civil Familiar. 1 Acdo. en Incidente. Núm. Exp. 806/2007 Inc. de Cancel. y Reduc. de Pensión Alimenticia.
Sabbagh Mora Alfredo. Primer Reconoc. Juris. Voluntaria Familiar. 1 audiencia. Núm. Exp. 346/2024 Interdicción.

SENTENCIAS DEFINITIVAS DEL 17 DE MAYO DEL 2024

Rebollo Garduño Juan Martín vs. Castillo Campos Apolonia. Especial Familiar Epp Sent. Def. 1 Núm. Exp. 1420/2022 Div. Incausado

LA SECRETARIA DE ACUERDOS
LIC. LETICIA CRUZ MÉNDEZ

VIGÉSIMO OCTAVO DE LO FAMILIAR

SECRETARÍA "A"
ACUERDOS DEL 17 DE MAYO DEL 2024

Aguilar Cedillo Simona su Sucesión. Sucesorio Familiar 1 Acdo. en Otros. Núm. Exp. 1735/2017 Secc. Cuarta.
Alejandro de la Cruz Irlanda su Sucesión. Sucesorio Familiar 1 Acdo. Núm. Exp. 1637/2021.
Álvarez Olivares Antonio vs. Carrillo Durán Maribel y Hernández Hernández Adán y Otro. Exh. Familiar Exhorto. 1 Acdo. en Exhorto. Núm. Exp. 871/2024.
Amaro Navarro Enrique Valentín su Sucesión. Sucesorio Familiar 1 Acdo. Núm. Exp. 1397/2022.
Ampudia y Malacara Raymundo vs. Pantoja Aguirre Gabriela. Especial Familiar 1 Acdo. Núm. Exp. 675/2024.
Ana María Martínez Vázquez vs. José Bárcenas Torrentera. Especial Familiar 1 Acdo. Núm. Exp. 137/1987.
Bárcenas Olguín Porfirio vs. Pineda Martínez María Soledad. Especial Familiar 1 Acdo. Núm. Exp. 277/2024.
Barrios Ramírez Claudia vs. Luis Alberto Gutiérrez Bustamante. Controversias del Orden Familiar 1 Acdo. en Incidente. Núm. Exp. 919/2003 Cuad. Incidental.
Bautista Guerrero Tania Elia. Interd. 1 Acdo. Núm. Exp. 929/2002.
Bañuelos Rico Luis su Sucesión. Sucesorio Familiar 1 Acdo. en Incidente. Núm. Exp. 345/2023 Inc. de Remoción de Albacea.
Bello Pacheco Abril vs. Méndez Ortiz Erick Javier. Controversias del Orden Familiar 1 Acdo. Núm. Exp. 933/2022.
Campos Frías Alejandro Ángel vs. Mata Morones María Margarita. Especial Familiar Expedientillo. 1 Acdo. en Incidente. Núm. Exp. 1481/2022 Inc. de Liquidación de Sociedad Conyugal.
Cecilia Wendoline Rivas Hernández vs. José Daniel González Vera. Controversias del Orden Familiar 2 Acdos. Núm. Exp. 531/2024.
Chávez Cruz Luz María su Sucesión. Sucesorio Familiar 1 Acdo. Núm. Exp. 1983/2023.
Colmenares Bohórquez José Andrés Felipe vs. Cárdenas Poveda Fabiola. Exh. Familiar Expdllo. de Exhorto. 1 Acdo. en Exhorto. Núm. Exp. 779/2024.
Conca Pérez Karla Noremy vs. Camacho Ramírez Marco Antonio. Controversias del Orden Familiar 1 Acdo. Núm. Exp. 1239/2021.
Dávila Huerta Johana Lizeth vs. Quintero Quixihult Julio César. Controversias del Orden Familiar 1 Acdo. Núm. Exp. 569/2024.
Deschamps Robles Linares Ivette vs. Carlos Fernando Rodríguez Pérez. Controversias del Orden Familiar Expedientillo. 1 Acdo. Núm. Exp. 1621/2015.
Díaz Escobar Consuelo vs. García Cervantes Rafael Alejandro. Especial Familiar 1 Acdo. en Incidente. Núm. Exp. 1095/2021 Inc. de Liquidación de Sociedad Conyugal.
Domínguez Buendía Prisciliano su Sucesión. Sucesorio Familiar 1 Acdo. Núm. Exp. 1453/2018.
Díaz Martínez María Magdalena vs. Claudio Hernández Hernández. Controversias del Orden Familiar 1 Acdo. en Incidente. Núm. Exp. 717/2018 Disminución de Pensión Alimenticia.
Elena Olivares Olivo Capistrano su Sucesión. Sucesorio Familiar 1 Acdo. Núm. Exp. 1933/2023.

SOLO CONSULTA
SOLO CONSULTA
SOLO CONSULTA

Esquivel Carmona Yaneth vs. Flores Caballero Efrén. Especial Familiar 1 Acdo. Núm. Exp. 1449/2023.
Fernández de Miguel Francisco Rafael vs. Citlali Trueta Segovia. Controversias del Orden Familiar 2 Acdos. en Incidente. Núm. Exp. 2263/2014 Inc. de Reduc. de Pensión Alimenticia.
Flores Alanís Lizania. Ord. Civil Familiar 1 Acdo. en Incidente. Núm. Exp. 657/2010 Pensión Alimenticia.
Gaona Aguilar Alfonso vs. Fuentes Morales Araceli. Especial Familiar 1 Acdo. Núm. Exp. 691/2024.
García Eguiluz Ramón su Sucesión. Sucesorio Familiar 1 Acdo. Núm. Exp. 493/2024.
García Flores José Socorro. Sucesorio Familiar Expedientillo. 1 Acdo. Núm. Exp. 887/2020 Bis. 1.
García Román Rosalba. Sucesorio Familiar Expedientillo. 2 Acdos. Núm. Exp. 543/2015.
Gómez Pérez Antonio de Jesús vs. Gutiérrez Casas Cynthia Verónica. Especial Familiar 1 Acdo. Núm. Exp. 627/2024.
González Sánchez Esteban, su Sucesión. Sucesorio Familiar 1 Acdo. en Incidente. Núm. Exp. 197/2021 Inc. de Remoción de Albacea (2024).
González Valencia Fernando vs. Edith Galván Almazán. Especial Familiar 1 Acdo. Núm. Exp. 579/2020.
González Hernández Rosalba vs. Antonio Sedeño Hernández. Alim. 1 Acdo. Núm. Exp. 713/2011.
Guadalupe Escoto Carrera vs. Luis Antonio López Ortega. Controversias del Orden Familiar 1 Acdo. Núm. Exp. 783/2024.
Guerra Romera Emilio vs. Mónica Lorena Ramírez Holguin. Controversias del Orden Familiar 2 Acdos. en Cuadernillo. Núm. Exp. 1985/2019 Tomo Dos.
Guerrero Labra Rosalina vs. Nogal Sánchez Egar. Especial Familiar 1 Acdo. en Incidente. Núm. Exp. 1169/2023 Cuad. Incidental 2024.
Gutiérrez Ávila Estefania vs. Díaz Marín Fernando Raúl. Especial Familiar 1 Acdo. en Incidente. Núm. Exp. 1507/2021 Cuad. Incidental.
Hernández Hernández Zaira vs. López Marín Erick Leonardo. Ord. Civil Familiar 1 Acdo. Núm. Exp. 499/2024.
Hernández López Lizeth vs. Silva Martínez Miriam Paola. Controversias del Orden Familiar 1 Acdo. Núm. Exp. 753/2024.
Hernández Martínez María Guadalupe. Sucesorio Familiar 3 Acdos. Núm. Exp. 1/2024.
Hernández Pérez Sonia Daniela vs. Gutiérrez Jarquín Aldo Cristopher Enrique. Controversias del Orden Familiar 1 Acdo. Núm. Exp. 1683/2022 Bis. 1 Tomo Dos.
Hernández Ramírez María de Los Ángeles vs. Juan Eduardo Reyes Ramos. Especial Familiar 1 Acdo. Núm. Exp. 255/2013.
Ignacio Torres Johanna Lilia vs. González Hernández Isarel. Controversias del Orden Familiar 1 Acdo. Núm. Exp. 189/2023.
Jaramillo Villa Irma vs. José Ángel García Bartolo. Div. Incausado 1 Acdo. Núm. Exp. 1331/2010.
Joachin Jiménez Angélica Patricia vs. Andrade Dávila Fernando. Especial Familiar 1 Acdo. Núm. Exp. 741/2024.
López Díaz Eliud David vs. Pérez Castro Vera Brenda Elvira. Especial Familiar 1 Acdo. Núm. Exp. 433/2024.
López Reyes Andrea Patricia vs. Ake de la Luz Joel. Especial Familiar 1 Acdo. Núm. Exp. 2023/2022.
López Montaño Eleuteria Verónica. Sucesorio Familiar Expedientillo. 1 Acdo. Núm. Exp. 537/2020.
Mariscal y Acosta Amanda J. su Sucesión. Sucesorio Familiar Expedientillo. 2 Acdos. Núm. Exp. 655/2017.
Martínez Ocampo Andrea Nayeli vs. Francisco Efrén González Castillo. Especial Familiar 1 Acdo. Núm. Exp. 1421/2016.
Martínez Vásquez Raúl Antonio. Controversias del Orden Familiar 1 Acdo. en Incidente. Núm. Exp. 779/2019 Inc. de Modificación de Régimen de Visitas y Convivencias.
Méndez Diosdado Macario, su Sucesión. Sucesorio Familiar 1 Acdo. Núm. Exp. 509/2019.
Mendoza Iniesta Marco Antonio vs. Ortiz Gamboa Verónica. Controversias del Orden Familiar 1 Acdo. Núm. Exp. 747/2022 Bis. 1 Tomo Dos.
Meneses Tinajero Lorena Joseline. Especial Familiar 1 Acdo. en Incidente. Núm. Exp. 1425/2019 Inc. de Guarda y Custodia de Menor y Pensión Alimenticia.
Mondragón Martínez Jéssica Alejandra vs. Hernández Gil Salvador. Especial Familiar 2 Acdos. Núm. Exp. 441/2024.
Moral Guerrero Anahi vs. Marco Antonio López Torres. Controversias del Orden Familiar 1 Acdo. en Incidente. Núm. Exp. 285/2008 Inc. de Cambio de Guarda y Custodia (Tomo Iv).
Muñoz García Miguel, su Sucesión. Sucesorio Familiar 1 Acdo. en Otros. Núm. Exp. 473/2018 Secc. Cuarta.
Núñez Herrera Eduardo Manuel. Juris. Voluntaria Familiar 1 Acdo. en Amparo. Núm. Exp. 833/2023 Cuad. de Amp. 467/2024- I.
Olivia Bañuelos Bernal vs. Michell Díaz Enríquez. Controversias del Orden Familiar 1 Acdo. Núm. Exp. 1535/2023.
Orozco Pacheco Patricia vs. José Juan Villeda Moreno. Controversias del Orden Familiar 1 Acdo. en Incidente. Núm. Exp. 1587/2011 Inc. de Aumento de Pensión Alimenticia.
Ortega Estrada Silvia Eugenia vs. Paiza Herrera Carlos Israel. Exh. Familiar Exhorto. 1 Acdo. en Exhorto. Núm. Exp. 875/2024.
Osnaya Palomares Gerardo vs. María Luisa Barrientos Calderón. Ord. Civil Familiar 1 Acdo. en Incidente. Núm. Exp. 1133/2004 Inc. de Liquidación de la Sociedad Conyugal.
Padilla Báez José Alfredo vs. Mata Muñoz Miriam. Controversias del Orden Familiar 1 Acdo. Núm. Exp. 1341/2023.
Patricia González González vs. César Leonel Tlacateca Quintanilla. Controversias del Orden Familiar 1 Acdo. Núm. Exp. 325/2024.
Peláez Vázquez Ivonne vs. Víctor Armando Baltazar Escobar. Reconoc. de Patern. 1 Acdo. Núm. Exp. 1855/2011.
Pérez Cruz Guadalupe vs. Gutiérrez Acosta Esteban. Controversias del Orden Familiar 2 Acdos. Núm. Exp. 1381/2022.
Pérez Díaz Hermilo vs. Reyes Monzalvo Ricarda. Especial Familiar 1 Acdo. Núm. Exp. 2123/2023.
Ramírez Martínez María de Lourdes vs. Margarito Galindo Pérez. Alim. Comparec. Expedientillo. 1 Acdo. Núm. Exp. 1019/2006.
Ramos Soto Alejandro su Sucesión. Sucesorio Familiar 1 Acdo. Núm. Exp. 351/2024.
Razo Pinete José Antonio vs. Prieto Rodríguez Scarlet del Carmen. Controversias del Orden Familiar 1 Acdo. Núm. Exp. 1323/2021 Bis. 1 Tomo Dos.
Reyes Abdala Romina vs. López Aguado Romo Eliud Guillermo. Controversias del Orden Familiar 2 Acdos. Núm. Exp. 245/2023.
Reza Gutiérrez Daniela vs. Gutiérrez Macías Patricia. Controversias del Orden Familiar 1 Acdo. Núm. Exp. 667/2024.
Rios Paz Teresa Patricia vs. Franco Alemán Tranquilino Gabriel. Especial Familiar 1 Acdo. en Incidente. Núm. Exp. 295/2022 Cuad. Incidental Mayo 2024.
Romero Uribe Mara Patricia vs. Giancarlo Díaz Reséndiz. Controversias del Orden Familiar Expedientillo. 1 Acdo. Núm. Exp. 1527/2012.
Salinas Falcón Germán Benito vs. Gómez Parrilla María de Los Ángeles. Controversias del Orden Familiar 3 Acdos. Núm. Exp. 2139/2023.
Salinas Falcón Germán Benito vs. Gómez Parrilla María de Los Ángeles. Controversias del Orden Familiar 2 Acdos. en Otros. Núm. Exp. 2139/2023 Tomo II.
Sánchez Martínez Tania Alejandra vs. Hernández Nolasco Edgar Arturo. Especial Familiar 1 Acdo. Núm. Exp. 309/2024.
Sánchez Vázquez Tania vs. Casales Santillán Ricardo. Especial Familiar 1 Acdo. en Incidente. Núm. Exp. 1003/2023 Cuad. Incidental.
Santiago Martínez Gisela Italia vs. Salvador Sánchez Peñaloza. Controversias del Orden Familiar 1 Acdo. en Incidente. Núm. Exp. 709/2020 Inc. de Cancel. de Pensión Alimenticia.
Soto Cervantes Marcos vs. Arreola Reyes Brenda Belén. Especial Familiar 4 Acdos. en Otros. Núm. Exp. 363/2022 Tomo II del Inc. para Regulas Las Consecuencias Inherentes a la Disol. del Vínculo Matrimon.
Soto Silis María del Carmen. Juris. Voluntaria Familiar 1 Acdo. Núm. Exp. 711/2023.
Torres Ugalde María de Los Ángeles vs. Lara Medrano Ricardo. Especial Familiar 1 Acdo. Núm. Exp. 1429/2023.
Vargas Rivas Vianney Itzel vs. Martínez Salazar Víctor. Controversias del Orden Familiar 1 Acdo. Núm. Exp. 401/2024.
Velasco Palacios Alejandra vs. Espinosa Osnaya Omar. Especial Familiar 1 Acdo. Núm. Exp. 577/2024.
Vera Hernández Amayrani Belén vs. Cisneros Hernández José Andrés. Controversias del Orden Familiar Expedientillo. 1 Acdo. Núm. Exp. 2057/2022.
Verdugo Ávila Imelda Guadalupe. Especial Familiar 2 Acdos. Núm. Exp. 197/2024.
Villa Hernández Ana Karen vs. Melo de la Luz Salomón. Controversias del Orden Familiar 1 Acdo. Núm. Exp. 651/2024.

SOLO CONSULTA
SOLO CONSULTA
SOLO CONSULTA

Zuleta Serrano Gerardo su Sucesión. Sucesorio Familiar 2 Acdos. en Incidente. Núm. Exp. 1537/2017 Inc. de Remoción de Albacea.

AUDIENCIA

Chapa Páez Eva su Sucesión. Sucesorio Familiar. 1 audiencia. Núm. Exp. 175/2023.

Nava Aguero María de la Luz su Sucesión. Sucesorio Familiar. 1 audiencia. Núm. Exp. 1635/2022.

SENTENCIAS DEFINITIVAS DEL 17 DE MAYO DEL 2024

Mendoza Cerna Paola vs. Juárez Veron Alberto Daniel. Especial Familiar Sent. Def. 1 Núm. Exp. 1427/2023

SENTENCIAS INTERLOCUTORIAS

Guzmán Martínez María del Carmen vs. Gerardo Ruíz Santillán. Controversias del Orden Familiar Sent. Interl. 1 Sent. Inter. en Incidente. Núm. Exp. 1879/2010 Cuad. Incidental (Junio)

LA SECRETARIA DE ACUERDOS
LIC. THALIA MONSERRATT ROJAS ENRÍQUEZ

SECRETARÍA "B"
ACUERDOS DEL 17 DE MAYO DEL 2024

Alanís Magaña Ramón, su Suc. y/o Alaniz Magaña Ramón. Sucesorio Familiar 1 Acdo. en Otros. Núm. Exp. 1508/2007 Secc. Cuarta.

Alcántara Zarco Martha Isaura. Sucesorio Familiar 1 Acdo. Núm. Exp. 762/2016.

Almazán Quezada María del Refugio. Sucesorio Familiar 1 Acdo. en Otros. Núm. Exp. 1910/2014 Bis. 2 Secc. Segunda.

Almazán Quezada Refugio y/o Almazán Quezada María del Refuigio y Otro. Sucesorio Familiar 1 Acdo. Núm. Exp. 1910/2014.

Arriaga Ramírez María Guadalupe vs. Juan Carlos Clavellina Rodríguez. Alim. Comparec. 1 Acdo. Núm. Exp. 1544/2006.

Ayala Uribe Víctor Manuel su Sucesión. Sucesorio Familiar 1 Acdo. Núm. Exp. 1008/2017.

Barrera Espitia Eric vs. Serrano Rosas Nancy Nayely. Especial Familiar 1 Acdo. Núm. Exp. 742/2024.

Bertha González Serna. Sucesorio Familiar 1 Acdo. en Expedientillo. Núm. Exp. 754/2003 Bis. 1.

Blancas Valdez Alejandra su Sucesión. Sucesorio Familiar 1 Acdo. Núm. Exp. 116/2022.

Calvo Morales Noé su Sucesión. Sucesorio Familiar 1 Acdo. Núm. Exp. 1870/2023.

Campos Gálvez Leonardo su Sucesión. Sucesorio Familiar 1 Acdo. Núm. Exp. 966/2022.

Campos Gálvez Leonardo su Sucesión. Sucesorio Familiar 2 Acdos. en Amparo. Núm. Exp. 966/2022 de Amparo Número 555/2024- V.

Castañeda Huitrón Adriana vs. Héctor Gerardo Espinosa Gutiérrez. Controversias del Orden Familiar 1 Acdo. Núm. Exp. 1222/2018.

Castañón García Efrén vs. María Luisa Espinoza Farías. Exh. Familiar 1 Acdo. Núm. Exp. 962/2021.

Chaves Jardón Sergio su Sucesión. Sucesorio Familiar 1 Acdo. Núm. Exp. 784/2022 Secc. Cuarta.

Chávez Mata Sandra vs. Noriega Mata Víctor. Controversias del Orden Familiar 1 Acdo. Núm. Exp. 974/2023.

Cruz Hernández Omar David vs. López Gómez Claudia Belén. Controversias del Orden Familiar 1 Acdo. Núm. Exp. 1800/2022.

Cruz Palacios María Luisa. Sucesorio Familiar 1 Acdo. en Incidente. Núm. Exp. 230/1995 Inc. de Repos. de Autos.

Díaz Espinoza Gail vs. Víctor Israel Moreno Velázquez. Especial Familiar 1 Acdo. Núm. Exp. 1498/2012.

Díaz García Rafael vs. Guevara Badillo Emma. Especial Familiar 1 Acdo. Núm. Exp. 828/2024.

Enríquez Montes de Oca Karina vs. Muñoz Guzmán Alan Michel. Controversias del Orden Familiar 1 Acdo. Núm. Exp. 1000/2022.

Erin Azdruval Galván Uribe vs. Juan Arturo Galván Carmona. Controversias del Orden Familiar 2 Acdos. Núm. Exp. 748/2024.

Espitia Badillo Raquel su Sucesión. Sucesorio Familiar 1 Acdo. Núm. Exp. 30/2022.

Estrada Chávez Pedro. Int. 2 Acdos. Núm. Exp. 1388/1976.

Fernández Jiménez María Teresa vs. Pablo Arévalo Luna. Especial Familiar 1 Acdo. en Incidente. Núm. Exp. 2040/2019 Tomo II del Inc. para Regular Las Consecuencias Inherentes a la Disol. del Vínculo Mat.

Flores Nepomuceno Amador su Sucesión. Sucesorio Familiar 2 Acdos. Núm. Exp. 1484/2023.

García Calderón Fátima Nalleli vs. Leal Gutiérrez César. Controversias del Orden Familiar Pas. 1 Acdo. Núm. Exp. 2126/2022.

García Jiménez Ricardo Arturo vs. Paz Guerrero Karina. Especial Familiar 1 Acdo. Núm. Exp. 474/2024.

García Martínez Cresenciana. Sucesorio Familiar 1 Acdo. en Otros. Núm. Exp. 830/2001 Seccin Cuarta.

García Pérez Anabel vs. Juan Manuel Piña Ramírez. Controversias del Orden Familiar 1 Acdo. Núm. Exp. 2078/2019.

Geminiano Melchor Atalo su Sucesión. Sucesorio Familiar Pas. 1 Acdo. Núm. Exp. 1976/2023.

Gómez González Genaro su Sucesión. Sucesorio Familiar 2 Acdos. Núm. Exp. 692/2024.

González García Araceli vs. Muñoz Molina Carlos. Controversias del Orden Familiar 2 Acdos. Núm. Exp. 620/2024.

Gutiérrez Moreno María del Carmen vs. Cruz Hernández Leodegario. Controversias del Orden Familiar 1 Acdo. Núm. Exp. 584/2017 Inc. de Cancel. de Alimentos.

Gutiérrez del Valle Alejandra vs. Rodolfo Martínez Arroyo. Controversias del Orden Familiar 1 Acdo. en Incidente. Núm. Exp. 866/2017 Inc. de Ejecc. de Sentencia.

Gutiérrez Moreno María del Carmen vs. Leodegario Cruz Hernández. Controversias del Orden Familiar 1 Acdo. Núm. Exp. 584/2017.

Hernández Benítez Viridiana vs. Jiménez Toral Raúl. Controversias del Orden Familiar 1 Acdo. Núm. Exp. 332/2024.

Hernández Hernández Giovana vs. Salinas Limón Fernando. Controversias del Orden Familiar 1 Acdo. Núm. Exp. 824/2024.

Hernández Pedraza Octavio su Sucesión. Sucesorio Familiar 1 Acdo. Núm. Exp. 2148/2023.

Hernández Ramírez Mario Martín su Sucesión. Sucesorio Familiar 1 Acdo. Núm. Exp. 1988/2023.

Hernández Rodríguez Bianca Dalía vs. Rosales Zamora Josué Sinue. Ord. Civil Familiar 1 Acdo. en Incidente. Núm. Exp. 68/2021 Inc. para Regular Las Consecuencias Inherentes a la Disol. del Vínculo Matrimonial.

Hernández Solórzano María Concepción. Sucesorio Familiar 1 Acdo. en Otros. Núm. Exp. 1112/2018 Bis. 1 Secc. II.

Hernández Zepeda M. Guadalupe su Sucesión. Sucesorio Familiar 1 Acdo. Núm. Exp. 1458/2023.

Hernández de la Cruz Jazmín vs. Desión Trinidad Samuel. Controversias del Orden Familiar 1 Acdo. Núm. Exp. 1124/2023.

Itzel Karin Pérez Cervantes vs. Francisco Manuel Soto Reséndiz. Controversias del Orden Familiar 1 Acdo. Núm. Exp. 818/2024.

Jiménez Nápoles Guadalupe su Sucesión. Sucesorio Familiar Expedientillo. 1 Acdo. Núm. Exp. 1258/2018.

Kim Hua Liu Chen. Juris. Voluntaria Familiar 3 Acdos. Núm. Exp. 652/2024.

López Barajas Ana Guadalupe vs. Hugo Sinhue González Camiruaga. Controversias del Orden Familiar Pas. 1 Acdo. Núm. Exp. 1080/2012.

Madrigal Jaimes María Fernanda vs. Uribe de Gante Hersell René. Controversias del Orden Familiar 2 Acdos. en Otros. Núm. Exp. 2038/2022 Tomo II.

Manzanares Jurado Pablo. Sucesorio Familiar 1 Acdo. en Otros. Núm. Exp. 1956/2021 Secc. Segunda.

Marban Hernández Julia Isabel vs. Ordaz Franco Christian. Controversias del Orden Familiar 1 Acdo. Núm. Exp. 2156/2023.

Marco Antonio Trujillo González vs. Patricia Torres Santana. Ejec. Merc. 1 Acdo. Núm. Exp. 1540/2008.

María Luisa Cortés Benítez vs. José David Padrón Carreón. Controversias del Orden Familiar 1 Acdo. Núm. Exp. 152/2004.

María del Pilar Beltrán Cerezo vs. Juan Carlos Acosta Moreno. Controversias del Orden Familiar 1 Acdo. Núm. Exp. 72/2009.

Martínez Canales Abigail vs. Hernández Carrillo Jesús Eleazar. Especial Familiar 1 Acdo. Núm. Exp. 734/2024.

Martínez Castro Francisco su Sucesión. Sucesorio Familiar 1 Acdo. Núm. Exp. 2188/2023.

Martínez López José Francisco su Sucesión. Sucesorio Familiar 2 Acdos. Núm. Exp. 1922/2021.

Martínez Escobar Pilar. Int. Expedientillo. 1 Acdo. Núm. Exp. 1158/2001.

Maya González Agustina. Sucesorio Familiar 1 Acdo. Núm. Exp. 70/2015 Secc. Cuarta.

Maya González Agustina. Sucesorio Familiar 1 Acdo. Núm. Exp. 70/2015 Secc. Segunda.

Maya González Agustina. Sucesorio Familiar 1 Acdo. Núm. Exp. 70/2015 Secc. Tercera.

Mejía Barrón Ángel su Sucesión. Sucesorio Familiar 1 Acdo. Núm. Exp. 2064/2021.

SOLO CONSULTA
SOLO CONSULTA
SOLO CONSULTA

Méndez Bartolo Mónica vs. Alfredo Torres Rubín. Controversias del Orden Familiar 1 Acdo. en Incidente. Núm. Exp. 904/1999 Inc. de Cancel. de Pensión Alimenticia.
Merigo Coya Mariana vs. Velasco Villaseñor Daniel Eduardo. Especial Familiar 1 Acdo. Núm. Exp. 1734/2023.
Morales Ferman Juan Carlos vs. Martínez Nájera Kate Arydai. Especial Familiar Desechado. 1 Acdo. Núm. Exp. 1432/2023 Inc. para Regular Las Consecuencias Inherentes a la Disol. del Vínculo Matrimonial.
Morales Ferman Juan Carlos vs. Martínez Nájera Kate Arydai. Especial Familiar 1 Acdo. en Incidente. Núm. Exp. 1432/2023 Bis. 2 Inc. para Regular Las Consecuencias Inherentes a la Disol. del Vínculo Matrimonial 2.
Morales González Myrna vs. González Cruz Nelson. Controversias del Orden Familiar 1 Acdo. Núm. Exp. 648/2024.
Muñoz Torres Edgar Jonathan vs. Fernández Reyes Jéssica Nalleli. Especial Familiar 1 Acdo. Núm. Exp. 1396/2022.
Nava Marín María de Lourdes vs. Aguilar Barrios Álvaro. Especial Familiar 1 Acdo. Núm. Exp. 368/2022.
Nelly Jannet Rojo Cornejo vs. Jorge Enrique Peñaloza Gutiérrez. Controversias del Orden Familiar 2 Acdos. Núm. Exp. 816/2024.
Núñez Sánchez de la Barquera Mauricio Eugenio. Especial Familiar 1 Acdo. en Incidente. Núm. Exp. 538/2017 Tomo II Inc. para Regular Las Consecuencias Inherentes a la Disol. del ´Vinculo Matrimonial.
Olguín Martínez Ángel Iván vs. Morales Rogel Alicia. Controversias del Orden Familiar 1 Acdo. Núm. Exp. 48/2022.
Ortíz Marcelo Moisés vs. Celia Gómez Navarrete. Ord. Civil Familiar 1 Acdo. en Incidente. Núm. Exp. 1136/2009 Inc. de Liquidación de Sociedad Conyugal Tomo II.
Pérez Bringas Antonio Guillermo vs. Martínez Mayen Angélica. Especial Familiar Expedientillo. 1 Acdo. Núm. Exp. 320/2023.
Pérez Díaz Alejandra Marlene vs. López García Diego Alexander. Controversias del Orden Familiar 4 Acdos. Núm. Exp. 286/2024.
Pérez García Guillermo su Sucesión. Sucesorio Familiar 1 Acdo. Núm. Exp. 1890/2016.
Pérez Mondragón Miriam Nancy vs. López Hernández Yosemi. Especial Familiar 1 Acdo. Núm. Exp. 608/2024.
Quiroz Vázquez Ofelia. Juris. Voluntaria Familiar 3 Acdos. Núm. Exp. 1882/2023.
Ramírez Pérez Georgina vs. Adrián González García. Controversias del Orden Familiar 1 Acdo. Núm. Exp. 556/2014 Bis. 2 Tomo II.
Reyes Álvarez Ciro vs. Aranda Amador María Esther. Vía de Apremio Familiar 1 Acdo. Núm. Exp. 404/2014.
Reyes Méndez Adriana vs. Benjamín Trejo Aguilar. Alim. Comparec. 1 Acdo. Núm. Exp. 778/2011.
Rivera García Acacia su Sucesión. Sucesorio Familiar 1 Acdo. Núm. Exp. 260/2024.
Rivera Rocha Berenice Monserrat vs. Juan Carlos Sánchez Morales. Controversias del Orden Familiar 1 Acdo. Núm. Exp. 124/2014.
Rodríguez Ruíz Cándido Alberto su Sucesión. Sucesorio Familiar 1 Acdo. Núm. Exp. 544/2024.
Rodríguez Spindola Beatriz. Juris. Voluntaria Familiar 1 Acdo. Núm. Exp. 380/2023.
Rojas Pérez Catalina su Sucesión. Sucesorio Familiar 1 Acdo. Núm. Exp. 758/2022.
Romero Lozano Carlota su Sucesión. Sucesorio Familiar 1 Acdo. Núm. Exp. 1256/2021.
Solas Maldonado Rigoberto vs. Álvarez Juárez Araceli. Especial Familiar 1 Acdo. Núm. Exp. 842/2024.
Salazar Barragán Claudio Enrique vs. Claudio Arturo Salazar Ruíz. Alim. Comparec. 1 Acdo. Núm. Exp. 530/2010.
Sánchez Hernández José su Sucesión. Sucesorio Familiar 1 Acdo. Núm. Exp. 492/2022.
Sánchez Romo Enrique vs. Barrera Cruz Gabriela. Especial Familiar 2 Acdos. Núm. Exp. 836/2024.
Servín Zavala Marco Antonio vs. Alfonso Servín Álvarez. Controversias del Orden Familiar 1 Acdo. en Incidente. Núm. Exp. 1934/2016 Inc. de Cancel. de Pensión Alimenticia.
Sosa Dávalos Aurelio su Sucesión. Sucesorio Familiar 1 Acdo. Núm. Exp. 158/2023.
Taner Saldaña Safak y Gómez Saldaña Alba Nydia. Controversias del Orden Familiar 1 Acdo. Núm. Exp. 730/2022 Tomo II.
Vázquez Solís Paula Angélica vs. Javier Acuña Torres. Controversias del Orden Familiar 2 Acdos. en Incidente. Núm. Exp. 522/2019 Inc. de Nul. de Actuaciones.
Vela Abundis Juana su Sucesión. Sucesorio Familiar 1 Acdo. Núm. Exp. 1736/2021.
Victoria Montiel Daniel Román vs. Melva Cenit Ávila Presa. Controversias del Orden Familiar 1 Acdo. Núm. Exp. 630/2016.
Victorica Valencia Karen vs. Bautista Castillo Jovani. Controversias del Orden Familiar Expedientillo. 1 Acdo. Núm. Exp. 882/2023.
Villalba Ramírez Julissa vs. Olivares Hernández Guillermo Daniel. Controversias del Orden Familiar 1 Acdo. Núm. Exp. 84/2024.
AUDIENCIA
López Medina Miguel su Sucesión. Aud. Sucesorio Familiar. 1 audiencia. Núm. Exp. 2030/2023.
Reséndiz Medina Mayola vs. Aurelio Palomares Mares. Primera Almoneda Ord. Civil Familiar. 1 Acdo. en Incidente. Núm. Exp. 1908/2009 Inc. de Liquidación de la Sociedad Conyugal Tomo II.

EL SECRETARIO DE ACUERDOS
LIC. CARLOS ORDÓÑEZ RAMÍREZ

VIGÉSIMO NOVENO DE LO FAMILIAR

SECRETARÍA "A"
ACUERDOS DEL 17 DE MAYO DEL 2024

Alfaro Guadarrama Itzel Viridiana vs. Sánchez Esquivel César Alejandro. Controversias del Orden Familiar 2 Acdos. Núm. Exp. 1476/2023.
Arroyo de la Rosa Pascuala su Suscesión. Sucesorio Familiar Inc. de Remoción de Albacea. 1 Acdo. en Incidente. Núm. Exp. 2164/2018 Bis. 2 Inc. de Remoción de Albacea.
Baca Delgado Iran Helena vs. Vargas Mondragón Jesús Refugio. Especial Familiar 1 Acdo. Núm. Exp. 1836/2023.
Canul Martínez Verónica vs. Rodolfo Hernández Torres. Controversias del Orden Familiar Principal. 1 Acdo. Núm. Exp. 980/2015.
Chavarría Valle Ernesto vs. Barrera Sandoval. Sandra. Controversias del Orden Familiar Incidente. 1 Acdo. en Incidente. Núm. Exp. 1200/2005 Bis. 2 Inc. de Cancel. de Pensión Alimenticia.
Díaz Lugo Érika Eliday vs. Delgado Ramírez Jesús Alejandro. Controversias del Orden Familiar Comparecencia. 1 Acdo. Núm. Exp. 878/2024.
Domínguez Hernández Fernando Alejandro vs. Vallejo Alarcón Areli Nallely. Especial Familiar Inc. de Guarda y Custodia. 1 Acdo. en Incidente. Núm. Exp. 1264/2019 Bis. 1 Tomo II del Inc. de Guarda y Custodia.
Espinosa Vázquez Juan Carlos vs. Espinosa Flores Luis Carlos y Espinosa Flores Javier Aarón. Controversias del Orden Familiar 1 Acdo. Núm. Exp. 238/2023.
Estévez Tlatelpa Zoraida Marisol vs. Víctor Noé Navarrete Calixto. Especial Familiar 1 Acdo. Núm. Exp. 88/2014.
Flores Moreno Enedina su Suc. Sucesorio Familiar Principal. 1 Acdo. Núm. Exp. 1014/2015.
Flores Torre Guadalupe Joselyn vs. Flores Gabriel David Javier. Controversias del Orden Familiar 1 Acdo. Núm. Exp. 1478/2023.
Fonseca de la Rosa Ana Patricia vs. Rueda Alpizar César Clemente. Ord. Civil Familiar Inc. para Regular Las Cuestiones Inherentes Al D. 1 Acdo. en Incidente. Núm. Exp. 552/2020 Inc. para Regular Las Consecuenciasd Inherentes Al Divorcio.
García Arellano Esperanza vs. Arturo Vázquez Silva. Controversias del Orden Familiar 1 Acdo. Núm. Exp. 1118/2014.
González Flores Rubí Carolina vs. Guerrero Acosta Carlos Abelino. Controversias del Orden Familiar Principal. 1 Acdo. Núm. Exp. 172/2019.
Gutiérrez Ledezma Joaquín su Sucesión. Sucesorio Familiar 1 Acdo. Núm. Exp. 1906/2023.
Hernández Estrada Mario su Sucesión. Sucesorio Familiar 1 Acdo. Núm. Exp. 1880/2023.
Hernández Torres Jéssica Yadira vs. Rojas Montero Eduardo David. Especial Familiar 1 Acdo. Núm. Exp. 722/2024.
Hernández Quiroz Eduardo, su Sucesión. Sucesorio Familiar 1 Acdo. Núm. Exp. 1976/2015.
Herrera Plata Fidel su Sucesión. Sucesorio Familiar 1 Acdo. Núm. Exp. 1608/2023.
Herrera Subirachs Miguel su Suc. Sucesorio Familiar Principal. 1 Acdo. Núm. Exp. 1912/2018.
Hurtado Chávez Gladys Annel vs. Aguilar Chávez Adrián Misael. Especial Familiar Incidente. 1 Acdo. en Incidente. Núm. Exp. 368/2013 Bis. 1 Inc. de Incremento de Pensión Alimenticia.

SOLO CONSULTA

Infante Castillo Aída Antonieta vs. Portillo Martínez Miguel Ángel. Especial Familiar 1 Acdo. Núm. Exp. 726/2024.
Jiménez Ramírez Gabriela Magdalena vs. Martínez Navarrete Jairo Alejandro. Exh. Familiar 1 Acdo. en Exhorto. Núm. Exp. 866/2024.
León Jiménez Sheyli Gabriela vs. Candelaria Solís Christian Uriel. Controversias del Orden Familiar 1 Acdo. Núm. Exp. 2042/2023.
López Sandoval Alejandro. Ord. Civil Familiar 1 Acdo. Núm. Exp. 728/2024.
Martínez Quiroz Eduardo. Sucesorio Familiar Secc. IV. 1 Acdo. Núm. Exp. 28/1998 Cuarta Sección.
Mata Nápoles Fernando vs. Rodríguez Pérez Reyna. Ord. Civil Familiar Tercería. 1 Acdo. en Tercería. Núm. Exp. 888/2017 Bis. 5 Tercería.
Medina Cruz Antonio vs. Fernández Alonso y Marín Ella Yolanda. Ord. Civil Familiar Incidente. 1 Acdo. en Incidente. Núm. Exp. 64/2016 Bis. 3 Inc. de Cancel. de Pensión Alimenticia.
Moreno Pérez María Virginia vs. Alfredo Ramírez Martínez. Controversias del Orden Familiar 1 Acdo. Núm. Exp. 1040/2013.
Olivares Ballesteros Héctor Raúl su Sucesión. Sucesorio Familiar 1 Acdo. Núm. Exp. 1962/2022.
Onofre Suárez Hugo de Jesús vs. Pineda Núñez Aidée. Ord. Civil Familiar 1 Acdo. Núm. Exp. 2088/2023.
Oropeza Viena Olivia vs. Escalante Carillo Jorge. Controversias del Orden Familiar 1 Acdo. Núm. Exp. 548/1998.
Plasencia Miranda Roberto su Sucesión. Sucesorio Familiar 1 Acdo. Núm. Exp. 352/2024.
Ramírez Rebollar Lilia vs. Contreras López Juan Gabriel. Controversias del Orden Familiar Incidente. 1 Acdo. en Incidente. Núm. Exp. 224/2013 Bis. 3 Inc. de Cancel. de Pensión Alimenticia.
Rebollar Carrillo Mónica Bárbara vs. Montaño Ramírez Raúl Héctor. Especial Familiar 1 Acdo. en Amparo. Núm. Exp. 142/2020 Cuad. de Amp. 571/2024- I.
Reyes Sánchez Lourdes Alejandra vs. Arano Pérez Carlos. Especial Familiar 1 Acdo. Núm. Exp. 672/2024.
Rivera Estrada Jaime su Sucesión. Sucesorio Familiar Secc. IV. 1 Acdo. Núm. Exp. 842/2022.
Rodríguez Jiménez Juan Israel vs. Carbajal Colín Elizabeth. Ord. Civil Familiar 1 Acdo. Núm. Exp. 418/2024.
Rojas Jasso Linda Areli vs. Medina Rueda Óscar Israel. Ord. Civil Familiar Tomo III Principal. 1 Acdo. Núm. Exp. 726/2018.
Sánchez Vázquez María de Montserrat vs. Juárez Juárez Enrique. Controversias del Orden Familiar Principal. 1 Acdo. Núm. Exp. 2122/2017.
Sandoval Ugalde Adriana vs. Mario Jesús Salvador Ramírez Cruz. Controversias del Orden Familiar Principal. 1 Acdo. Núm. Exp. 1998/2012.
Torralba Chávez Omar vs. Salas Gonzaga Brisamar. Controversias del Orden Familiar 1 Acdo. Núm. Exp. 506/2024.
Uribe Mendiozabal Miguel Ángel su Suc. Sucesorio Familiar Secc. IV. 1 Acdo. en Cuadernillo. Núm. Exp. 1202/2018 Bis. 3 Cuarta Sección.
Vázquez Arellano Estefany vs. Feria Hernández Juan Antonio. Controversias del Orden Familiar 1 Acdo. Núm. Exp. 740/2023.
Vázquez Cruz Nayeli vs. Ruíz Soriano Alan. Controversias del Orden Familiar 1 Acdo. Núm. Exp. 2150/2012.
Vázquez de Lira Brenda Alicia vs. Flores Morales Karel. Controversias del Orden Familiar 1 Acdo. Núm. Exp. 1040/2017.
Venegas Monteon Georgina Eugenica vs. Raúl Gerardo García Tapia. Especial Familiar 1 Acdo. Núm. Exp. 516/2014.
De la Teja Ávila María Luisa su Sucesión. Sucesorio Familiar 1 Acdo. Núm. Exp. 1244/2023.

NO PUBLICADOS

Arango Aragón Cristina. Juris. Voluntaria Familiar 1 Acdo. Núm. Exp. 828/2024.
García Sánchez Jaime su Sucesión. Sucesorio Familiar 1 Acdo. Núm. Exp. 824/2024.
López Morales Mariana Elizabeth vs. Sánchez Parada Carlos. Especial Familiar 1 Acdo. Núm. Exp. 822/2024.

AUDIENCIA

López Sandoval Alejandro. Ord. Civil Familiar. 1 audiencia. Núm. Exp. 728/2024.

SENTENCIAS INTERLOCUTORIAS

Estrada Peñaloza Karla Giovanna vs. Rangel Piña Cristian Joshimar. Controversias del Orden Familiar Sent. 1 Núm. Exp. 196/2024

EL SECRETARIO DE ACUERDOS
LIC. ALEJANDRO GUTIÉRREZ MARTÍNEZ

SECRETARÍA "B"
ACUERDOS DEL 17 DE MAYO DEL 2024

Alencastre Hotoran Fanny Marilú vs. Mendoza Mateos Juan Manuel. Controversias del Orden Familiar 1 Acdo. en Incidente. Núm. Exp. 1173/2020 Inc. de Modificación de Medidas Provisionales.
Almeida Arvizu Alan vs. Ocaña Patiño Adriana. Especial Familiar 1 Acdo. Núm. Exp. 1113/2021 Tomo Dos.
Aquique Lavat Karla vs. Zubillaga Morfín Juan Francisco. Especial Familiar 1 Acdo. en Incidente. Núm. Exp. 683/2020 Inc. de Fijación de Pensión Alimenticia Definitiva.
Ballesteros Meza Derazhnia vs. Arias Salazar Leonardo Tonatiuh. Controversias del Orden Familiar 4 Acdos. en Otros. Núm. Exp. 1927/2022 Tomo III del Principal.
Borbon Medina Leonel Rafael su Sucesión. Sucesorio Familiar 1 Acdo. Núm. Exp. 163/2023.
Carreola Hermenegildo Adriana vs. Cedeño Corona Julio César. Especial Familiar 1 Acdo. Núm. Exp. 851/2024.
Chávez Noguez Janet Stefania vs. Meléndez Olivares Fabricio. Controversias del Orden Familiar 1 Acdo. Núm. Exp. 585/2024.
Che Ake Diego Humberto vs. Garduño Pérez Nelly Ariadna. Especial Familiar 1 Acdo. Núm. Exp. 867/2024.
Chimal Velazco Dolores. Juris. Voluntaria Familiar 1 Acdo. Núm. Exp. 577/2021.
Chirinos Castañeda Beatriz Yolanda su Sucesión. Sucesorio Familiar 1 Acdo. Núm. Exp. 859/2024.
Cinto Sánchez Athziri vs. Vieyra García Ernesto. Controversias del Orden Familiar 1 Acdo. Núm. Exp. 1753/2022.
Escamilla Álvarez Claudia vs. Rubén Quinteros Sánchez. Ord. Civil Familiar 1 Acdo. en Incidente. Núm. Exp. 1985/2013 Inc. de Cump. de Sentencia.
Escobedo Esquivel Maira vs. Martínez Guzmán Cristian Jonathan. Controversias del Orden Familiar 1 Acdo. Núm. Exp. 845/2024.
Fernández Galván José Alejandro vs. Robles Bribiesca Yesenia. Exh. Familiar 1 Acdo. en Exhorto. Núm. Exp. 789/2024.
Fuentes Espinosa Rosa Isela vs. Rivera Espinosa Gustavo. Controversias del Orden Familiar 1 Acdo. en Incidente. Núm. Exp. 1019/2006 Inc. de Cancel. de Pensión Alimenticia.
García Maya Victoria vs. Maya Jimenez Mario. Alim. 1 Acdo. Núm. Exp. 1107/2006.
García Rodríguez Pablo Antonio su Suc. Int. 1 Acdo. Núm. Exp. 713/2008.
García Torres Olivia vs. Flores Morales Timoteo. Especial Familiar 1 Acdo. Núm. Exp. 395/2016.
Gavito González Bruno su Sucesión. Sucesorio Familiar 2 Acdos. Núm. Exp. 765/2024.
Gómez Castellanaos Antonio. Int. 1 Acdo. Núm. Exp. 1591/2009.
González Beltrán Manuel vs. López González Ivon Elizabeth. Controversias del Orden Familiar 1 Acdo. Núm. Exp. 1745/2023.
Guerrero Salinas Catalina su Suc. Sucesorio Familiar 1 Acdo. Núm. Exp. 451/2018.
Gutiérrez Hidalgo Esperanza vs. Valdez Peña Ricardo. Ord. Civil Familiar 1 Acdo. Núm. Exp. 311/2024.
Guzmán Ávila Marco vs. Méndez Guerra María de Lourdes. Especial Familiar 1 Acdo. Núm. Exp. 177/2021.
Hernández Fernández Aranza Alin vs. Bracamontes Popocatl Aldo Jesús. Controversias del Orden Familiar 1 Acdo. Núm. Exp. 393/2024.
Lara Izquierdo José Luis su Sucesión. Sucesorio Familiar 1 Acdo. Núm. Exp. 855/2024.
Laserna Casas Antonia Carlota. Test. 1 Acdo. Núm. Exp. 753/1990.
Leos García José Isabel. Sucesorio Familiar 1 Acdo. Núm. Exp. 719/2024.
Licurgo Guido Bayardo su Suc. Sucesorio Familiar Se Deja Sin Efecto Citación para Sentencia. 1 Acdo. en Otros. Núm. Exp. 941/2021 Secc. Cuarta.
Luna Cruz Gerardo Adalberto vs. Mora Mora Miriam. Ord. Civil Familiar 1 Acdo. Núm. Exp. 1977/2023.
Luna Rodríguez María del Refugio. Juris. Voluntaria Familiar 1 Acdo. Núm. Exp. 847/2024.
Luna Soriano Miguel su Sucesión. Sucesorio Familiar 1 Acdo. en Otros. Núm. Exp. 897/2023 Secc. Segunda.
Manrique Contreras Olga Guadalupe vs. Jurado Martínez Jorge Octavio. Controversias del Orden Familiar 1 Acdo. en Incidente. Núm. Exp. 1465/1999 Inc. de Cancel. de Pensión Alimenticia.
Martínez Rodríguez Joel. Ord. Civil Familiar 1 Acdo. en Expedientillo. Núm. Exp. 115/1993 Expediente.

SOLO CONSULTA
SOLO CONSULTA
SOLO CONSULTA

Mayoral Cabello Iliana vs. Sánchez Nava Cuauhtémoc Enrique. Controversias del Orden Familiar 1 Acdo. en Amparo. Núm. Exp. 1063/2023 628/2024- Vii.
Medina Guzmán Gerardo vs. Delgado Vega Maribel. Ord. Civil Familiar 1 Acdo. Núm. Exp. 97/2024.
Medina Uscanga Mayra Angélica vs. Mendoza Rolón Héctor Flavio. Controversias del Orden Familiar 1 Acdo. Núm. Exp. 1729/2019.
Molina Flores Guadalupe vs. Curiel Molina Liliana Guadalupe. Controversias del Orden Familiar 1 Acdo. Núm. Exp. 591/2024.
Montes Belmont Silvia (Quien También Utilizaba Los Nombres de Silvia Montes y Belmont y Silvia Montes de Cargas). Sucesorio Familiar 1 Acdo. Núm. Exp. 773/2020.
Montufar García Isidoro vs. Domínguez Acosta Juana. Controversias del Orden Familiar 1 Acdo. Núm. Exp. 1063/2022.
Mota Álvarez María Irma vs. Candelaria Ríos Edgar Alberto. Controversias del Orden Familiar 1 Acdo. Núm. Exp. 703/2024.
Navarro Salgado Juana vs. Miranda Herrera Ezequiel. Controversias del Orden Familiar 1 Acdo. en Incidente. Núm. Exp. 1435/2004 Inc. de Aumento de Pensión Alimenticia.
Núñez Perea Raúl Alejandro vs. Uribe García Rocío Maribel. Especial Familiar 1 Acdo. en Incidente. Núm. Exp. 69/2019 Inc. de Liquidación de Sociedad Conyugal.
Ordóñez Martínez Eloy Mario Alberto, su Sucesión. Sucesorio Familiar 1 Acdo. Núm. Exp. 777/2016.
Ortega Romo Sergio vs. Margarita Baron Camacho. Div. Vol. 1 Acdo. Núm. Exp. 437/1998.
Ortiz González Luis. Juris. Voluntaria Familiar 1 Acdo. Núm. Exp. 1701/2021.
Osornio Hernández Juan Pablo vs. Rangel Morales Paulina. Controversias del Orden Familiar 3 Acdos. Núm. Exp. 547/2024.
Pacheco Romero Mariana Pascuala vs. Pacheco Garduño Gabriel Martín. Controversias del Orden Familiar 1 Acdo. Núm. Exp. 539/2018.
Pallares Becerril Moisés. Sucesorio Familiar 2 Acdos. en Otros. Núm. Exp. 235/1988 Se Forma el Tomo IV del Cuad. Principal.
Pedraza Rangel Adriana Estefany vs. Martínez Monroy Ángel. Ord. Civil Familiar 1 Acdo. Núm. Exp. 145/2024.
Pérez Uribe Adriana Gricel vs. García González Víctor Manuel. Ord. Civil Familiar 1 Acdo. Núm. Exp. 1123/2012 Tomo II del Inc. de Recuperación de Menor.
Peña Cárdenas Sara su Suc. Sucesorio Familiar 3 Acdos. Núm. Exp. 2051/2019.
Peña Tapia Adriana vs. Torres Fernández Efrén Efraín. Especial Familiar 1 Acdo. Núm. Exp. 877/2024.
Pichardo Castañeda Karina vs. Landero Ramírez Gerardo. Controversias del Orden Familiar 1 Acdo. Núm. Exp. 493/2018.
Plascencia Rodríguez Jesús vs. Herrera Almaraz Lidia. Especial Familiar 1 Acdo. Núm. Exp. 505/2023.
Plascencia Rodríguez Jesús vs. Herrera Almaraz Lidia. Especial Familiar 1 Acdo. en Incidente. Núm. Exp. 505/2023 Inc. de Liquidación de Sociedad Conyugal Promov. por Lidia Herrera Almaraz.
Plaza Cruz Roberto su Sucesión. Sucesorio Familiar 1 Acdo. Núm. Exp. 1147/2023.
Ramírez Santoyo José Luis su Sucesión. Sucesorio Familiar 1 Acdo. Núm. Exp. 2165/2018.
Ramírez Vega Jesús su Sucesión. Sucesorio Familiar 1 Acdo. Núm. Exp. 91/2024.
Ramírez del Valle Jaime vs. Ramírez del Valle Mónica. Sucesorio Familiar 1 Acdo. Núm. Exp. 178/2024 Acumulado Al 463/2023.
Rangel Martell Lady Mishell vs. Antonio Mora Mena. Especial Familiar 1 Acdo. en Incidente. Núm. Exp. 1533/2021 Inc. de Incremento de Pensión Alimenticia a Favor de Menores.
Rocha Guzmán Danna Valeria vs. Rocha López Adrián. Controversias del Orden Familiar 1 Acdo. Núm. Exp. 2249/2023.
Rosales Fabela Yenny Yalinka vs. Flores López Hugo. Controversias del Orden Familiar 2 Acdos. en Incidente. Núm. Exp. 445/2014 Inc. de Incremento de Pensión Alimenticia.
Sabido Ruíz Pamela vs. González González Rafael. Ord. Civil Familiar 1 Acdo. en Incidente. Núm. Exp. 2235/2016 Inc. de Ejecc. y Requerimiento de Pgo de Pensión Alimenticia.
Salguero Mora Adrián Gabriel vs. García Correa Celia Thalia. Especial Familiar 1 Acdo. Núm. Exp. 865/2024.
Sandoval Calzada Marco Antonio vs. Morales Carbajal María Teresa. Controversias del Orden Familiar 1 Acdo. en Incidente. Núm. Exp. 1707/2021 Inc. de Ampliación de Régimen de Visitas.
Santana Cruz Arely Ameyali vs. Martínez Cisneros Ismael. Controversias del Orden Familiar 1 Acdo. Núm. Exp. 1193/2017.
Silla Palma Alma vs. Morales Castro Saúl Erick. Controversias del Orden Familiar 1 Acdo. Núm. Exp. 1755/2023.
Silva Quintana Jaime. Especial Familiar 1 Acdo. en Otros. Núm. Exp. 153/2021 Secc. Segunda.
Sousa García José Antonio su Suc. Sucesorio Familiar 1 Acdo. Núm. Exp. 1883/2019.
Sousa García José Antonio su Suc. Sucesorio Familiar 1 Acdo. en Incidente. Núm. Exp. 1883/2019 Inc. de Remoción de Albacea.
Torres Carmona Nancy Ivonne vs. Ortiz Portillo Abner Iván. Controversias del Orden Familiar 1 Acdo. Núm. Exp. 2167/2023.
Vázquez Pérez Ángeles Guadalupe vs. Carlos Adrián Cabrera Jiménez. Controversias del Orden Familiar 1 Acdo. Núm. Exp. 1433/2017.
Vázquez Vidals Alejo Felipe vs. Antonio Ángeles Claudia. Ord. Civil Familiar 1 Acdo. Núm. Exp. 2193/2023.
Velasco Arzate Carolina vs. Mancilla Montes de Oca Luis Arturo. Especial Familiar 1 Acdo. en Incidente. Núm. Exp. 831/2023 Inc. de Pensión Alimenticia Definitiva.
Velasco Zamora Silvia Rosalba vs. Fuentes Martínez Octavio. Controversias del Orden Familiar 1 Acdo. en Incidente. Núm. Exp. 975/2007 Inc. de Repos. de Autos.
Vázquez Díaz Ayari Isabel vs. Luna Guerrero Brayan Alfredo. Controversias del Orden Familiar 1 Acdo. en Incidente. Núm. Exp. 1415/2016 Inc. de Incremento de Pensión Alimenticia.
Zamora Aviña Anas Allfadir vs. Esquivel Silva Ariadna. Ord. Civil Familiar 1 Acdo. en Incidente. Núm. Exp. 1471/2021 Inc. de Pensión Alimenticia.
Zarazua Carrillo Claudia Verónica vs. Vidal Fernández Darío Armando. Controversias del Orden Familiar 1 Acdo. en Otros. Núm. Exp. 673/2019 Tomo II del Cuad. Principal.
Zavala Gutiérrez Jorge su Sucesión. Sucesorio Familiar 1 Acdo. Núm. Exp. 1347/2023.
De Paz González Dioseline Yunuen vs. Madrigal Hernández Carlos. Controversias del Orden Familiar 1 Acdo. Núm. Exp. 2187/2023.
AUDIENCIA
Hirschberg Salazar Jorge Aarón vs. Ruíz López María de la Luz. Div. 272-B Ord. Civil Familiar. 1 audiencia. Núm. Exp. 369/2024.

LA SECRETARIA DE ACUERDOS
LIC. ELSA ISABEL RAMÍREZ RUÍZ

TRIGÉSIMO DE LO FAMILIAR

SECRETARÍA "A"
ACUERDOS DEL 17 DE MAYO DEL 2024

Aguirre José Guadalupe y María Petra Amézcua. Sucesorio Familiar Se Regulariza. 1 Acdo. Núm. Exp. 769/1989.
Bautista Santiago Teresa y Flores Martínez Luis vs. Flores Lucero Elías. Controversias del Orden Familiar Señora Autoriza Abogado, Pide Nueva Cedula y Oficio a Imss. 1 Acdo. Núm. Exp. 1277/2022.
Brambila Reyes Brayan Enrique vs. Paz Columba Marcela Guadalupe. Especial Familiar Se Manda Ratificar el Allanamiento. 2 Acdos. Núm. Exp. 387/2024.
Coronel Palma Sheyla Tzitli vs. Soto Viña José Dante. Exh. Familiar Radicación Exhorto. 1 Acdo. en Exhorto. Núm. Exp. 859/2024.
Escobar Juárez Fidel su Sucesorio. Sucesorio Familiar Oficio Archivo Judicial. 1 Acdo. en Expedientillo. Núm. Exp. 1545/1998 Bis. 1 Expedientillo.
Espíndola Tovar José Mariano Facundo. Juris. Voluntaria Familiar Admisorio. 1 Acdo. Núm. Exp. 867/2024.
Fuentes Gómez Marina Ceclia vs. Gervacio González Antonio. Especial Familiar Contestación de Inc. Sr., Estese Al Convn. Pactado. 1 Acdo. en Incidente. Núm. Exp. 1507/2023 Inc. de Liquidación de Soceidad Conyugal.
Gallegos López Guillermina del Carmen y Torres Reyes Claudia Yudith. Juris. Voluntaria Familiar Desachamiento. 1 Acdo. Núm. Exp. 833/2024.
García Aragón Christian vs. Valdés Torres Anabell. Exh. Familiar Radicación Exhorto. 1 Acdo. en Exhorto. Núm. Exp. 861/2024.
García Sandoval Ana Laura vs. Siordia Chávez Jonatan Adalberto. Especial Familiar Aclaración. 1 Acdo. Núm. Exp. 811/2024.
García Tolentino Evelia vs. Marco Antonio Leyte Cruz. Controversias del Orden Familiar Se Exhibe Planilla de Gastos. 2 Acdos. Núm. Exp. 2161/2019.

SOLO CONSULTA
SOLO CONSULTA
SOLO CONSULTA

Gómez Lastiri Enrique vs. Casillas Ruano María del Carmen. Especial Familiar Oficio Archivo Judicial. 1 Acdo. Núm. Exp. 2081/2022.
Hernández Gómez Gregorio Francisco Javier su Sucesión. Exh. Familiar Radicación Exhorto. 1 Acdo. en Exhorto. Núm. Exp. 873/2024.
Iglesias Olma Leticia vs. Castillo Vélez Juan Manuel. Exh. Familiar Tres Días. 1 Acdo. en Exhorto. Núm. Exp. 383/2024.
Martínez Velázquez Gloria Janet vs. Alcocer Ramos Gerardo. Exh. Familiar Radicación Exhorto. 1 Acdo. en Exhorto. Núm. Exp. 863/2024.
Mejía Chávez Emiliano. Sucesorio Familiar Dada Nueva Cuenta Se Señala Fecha de Aud. de Platica para Apel. Atrasada. 1 Acdo. en Incidente. Núm. Exp. 691/2006 Inc. de Nul. de Actuaciones.
Mejía Vargas Miriam vs. Avilez Ramírez Marco Antonio. Controversias del Orden Familiar Señora Revoca, Autoriza y Exhibe Justificante Médico. 2 Acdos. Núm. Exp. 2108/2023.
Mera Vázquez Cándido Saúl vs. Rangel Cesáreo Ángela. Especial Familiar Dada Nueva Cuenta Nombre de Señor en Rubro de Notif. Personal. 1 Acdo. en Incidente. Núm. Exp. 403/2022 Inc. de Liquidación de Soceidad Conyugal.
Molina Dávila Delfina. Sucesorio Familiar Albacea Exhibe Escritura. 1 Acdo. Núm. Exp. 405/2007.
Montufar Treviño Mayra Mireya vs. Muñoz Rodríguez Christian Emmanuel. Controversias del Orden Familiar Susp. de la Citación de Sentencias. 1 Acdo. en Incidente. Núm. Exp. 1591/2013 Inc. de Cambio de Guarda y Custodia, Cancel. de Pensión Alimenticia.
Murguía Quiñones Mónica Virginia. Int. Comparecencia de Acept. de Cargo. 1 Acdo. Núm. Exp. 1191/2011.
Palacios Pérez María Esther vs. Tapia García Félix. Especial Familiar Girese Oficio Al Issste, Descuento Pensión. 2 Acdos. Núm. Exp. 1739/2023.
Peralta Gómez Candelaria vs. Peralta García Carlos Manuel. Exh. Familiar Radicación Exhorto. 1 Acdo. en Exhorto. Núm. Exp. 865/2024.
Pérez Cornejo Amparo Victoria su Sucesión. Sucesorio Familiar Admisorio. 1 Acdo. Núm. Exp. 857/2024.
Pimentel Méndez Ma. Trinidad su Sucesión. Sucesorio Familiar Regulación de Auto de Secc IV. 1 Acdo. Núm. Exp. 2087/2021 Secc. Cuarta.
Ramírez Mosqueda Saúl vs. Yésica Marlene López Ledesma. Controversias del Orden Familiar Contestación de Agravios de Señor. 1 Acdo. Núm. Exp. 391/2021.
Rebollo Recendiz Yuliana Angélica vs. Calva Vera Juan José. Controversias del Orden Familiar Rebeldia, Fijación de Alimentos, Fecha de audiencia. 1 Acdo. Núm. Exp. 1127/2023.
Rivas Herrera César Mauricio vs. Maribel Sánchez González. Controversias del Orden Familiar Intervención Especializada Contesta Oficio para que Se Envie por Correo, Estudio Socieocnomico de Señor. 1 Acdo. Núm. Exp. 1197/2019.
Rodríguez Cabañas Guadalupe Cristina su Sucesión. Sucesorio Familiar Albacea Solicita Aprobación de Secc. Tercera. 1 Acdo. Núm. Exp. 245/2023 Secc. Tercera.
Sánchez González Olivia vs. Miguel Ángel López Sánchez. Controversias del Orden Familiar Se Solicita Aclaración de Auto. 1 Acdo. Núm. Exp. 703/2021.
Tavares Lozoya Adriana Fabiola vs. Hernández Flores Daniel Antonio. Controversias del Orden Familiar Propuesta Sra Régimen Convivencia, Platica Con Las Partes. 3 Acdos. Núm. Exp. 2051/2022.
Toledo Vergel Arlette vs. Toledo Bustamante Israel Samir. Controversias del Orden Familiar Seguridad Ciudadana Remuneraciones Rinde Informe. 5 Acdos. Núm. Exp. 1139/2022.
Trejo Medina Encarnación. Sucesorio Familiar Giese Exh. a Hidalgo, Informe de Bienes de Cuhus. 1 Acdo. Núm. Exp. 2023/2012.
Valencia Villegas Angle Misael vs. López Centeno Ana Camilla. Exh. Familiar Tres Días. 1 Acdo. en Exhorto. Núm. Exp. 749/2024.
AUDIENCIA
Balderas Noria Andrea su Sucesión. Aud. 790 Sucesorio Familiar. 1 audiencia. Núm. Exp. 1879/2023.
Rábago Cacho Gildardo. Aud. 801 Sucesorio Familiar. 1 audiencia. Núm. Exp. 165/2024.
AUXILIAR POR MINISTERIO LEY:
LIC. HÉCTOR YAOTZIN GONZÁLEZ VELÁZQUEZ

SECRETARÍA "B"
ACUERDOS DEL 17 DE MAYO DEL 2024

Arteaga Flores Daniela Fernanda vs. Galindo Cuevas Iván. Especial Familiar Admisorio. 1 Acdo. Núm. Exp. 860/2024.
Becerra López Enrique vs. Barranco Saldívar Martha Virginia. Exh. Familiar Comparecencia. 1 Acdo. en Exhorto. Núm. Exp. 416/2024.
Bedolla Alvarado J Refugio su Sucesión. Sucesorio Familiar Albacea Solicita Copias Certificadas. 1 Acdo. Núm. Exp. 374/2023.
Carmona Zamora Francisco vs. Rosa Larios Labra. Especial Familiar Notif. Personal. 1 Acdo. Núm. Exp. 994/2012.
Castillo Chousal Gloria Celia. Sucesorio Familiar Disposición del Notario. 1 Acdo. Núm. Exp. 2086/2013.
Cerón Romero José Roberto su Sucesión. Sucesorio Familiar Denunciante Solicita Fecha de Aud. 791 del Cpc. 1 Acdo. Núm. Exp. 772/2023.
Cervantes Arana Patricia Belem vs. González Villa Iván Miguel. Controversias del Orden Familiar Dem. Autoriza Mandatarios, Personas en Séptimo Párrafo del C. P. C. 1 Acdo. Núm. Exp. 1878/2023.
Cruz Nava Silvia vs. Robles Villa Omar. Controversias del Orden Familiar Señora Apela Auto 22 Marzo No Se Admite. 3 Acdos. Núm. Exp. 962/2023.
Duarte López Diana Karina vs. Joaquín Esteban García Silva Santisteban. Ord. Civil Familiar Federal Solicita Cumplimiento. 1 Acdo. en Amparo. Núm. Exp. 834/2021 Cuad. Amparo 1086/22.
Enciso Fitz Marco Antonio vs. Enciso Cruz Karla Ivonne. Exh. Familiar Elaborar Cedula. 1 Acdo. en Exhorto. Núm. Exp. 712/2024.
Fernández Marín Carmen su Sucesión. Sucesorio Familiar Se Gira Oficio Recordatorio. 1 Acdo. Núm. Exp. 528/2024.
Flores Quiroz Federico su Sucesión. Exh. Familiar Radicación Exhorto. 1 Acdo. en Exhorto. Núm. Exp. 876/2024.
Franco Miranda Isabel vs. Cruz Barajas José Luciano. Exh. Familiar Tres Días. 1 Acdo. en Exhorto. Núm. Exp. 176/2024.
García Aguirre José Antonio vs. Santiago Rivas María José. Controversias del Orden Familiar Aud. Platica Con Partes. 1 Acdo. Núm. Exp. 1714/2023.
García Reyes Roberto vs. Martha Julieta Espínola Díaz. Controversias del Orden Familiar Dada Cuenta Con el Expdlo. Formado, la Dem. Solicita Se Regularice Procedimiento. 1 Acdo. Núm. Exp. 988/2019.
García Vázquez Ana Laura vs. Garduño Zamora Mario Alberto. Exh. Familiar Radicación Exhorto. 1 Acdo. en Exhorto. Núm. Exp. 874/2024.
García Velasco Alondra vs. Sergio Abraham García Torres y Otros. Ord. Civil Familiar Sala Confirma Proveido de Diecisiete de Agosto del Dos Mil Veintitrés. 2 Acdos. Núm. Exp. 270/2017.
Garduño Cerino Reyna Irene. Juris. Voluntaria Familiar Promovente Exhibe Certificados Médicos de la Señora Reyna Irene Garduño Cerino. 1 Acdo. Núm. Exp. 1154/2020.
Gómez Ortiz Isaac Eric vs. Arévalo Rodríguez Karen Leticia. Especial Familiar Admisorio. 1 Acdo. Núm. Exp. 866/2024.
González Rodríguez Alfredo vs. Azucena Ramos Felícitas. Especial Familiar Aclaración. 1 Acdo. Núm. Exp. 832/2024.
González Salazar Vanesa vs. Martínez González Guillermo Antonio. Exh. Familiar Autr. Séptimo Parrafo. 1 Acdo. en Exhorto. Núm. Exp. 436/2024.
Guerra Canela María Guadalupe su Sucesión. Sucesorio Familiar Admisorio. 1 Acdo. Núm. Exp. 862/2024.
Hernández Franco María. Test. Llegada de Autos. 1 Acdo. Núm. Exp. 1404/2005.
León Arias Diana Alejandra vs. Macías Espinosa Alfredo Sergio. Controversias del Orden Familiar Notif. Personal. 1 Acdo. Núm. Exp. 464/2024.
López Cervantes María Guadalupe su Sucesión. Sucesorio Familiar Aud. 801 del Cpc. 1 Acdo. Núm. Exp. 1608/2023.
López Ruedas Berenice Rubí vs. Juárez Portillo Francisco Javier. Especial Familiar Federal Solicita Informe. 1 Acdo. en Amparo. Núm. Exp. 1436/2023 Amparo 497/2024- II.
Luna Aguilar María Tuzyel vs. Cuevas González Gerardo. Controversias del Orden Familiar Cedula Sin Diligenciar Cdeg. 1 Acdo. Núm. Exp. 654/2024 Principal.
Maldonado Asanchgez Patricia Reyna su Sucesión. Sucesorio Familiar Prevención. 1 Acdo. Núm. Exp. 856/2024.
Matamoros Montiel Jaime vs. Urrea Morales Rufina Rosalía. Especial Familiar el Actor Se Desiste de la Instacia en el Presente Juicio. 1 Acdo. Núm. Exp. 278/2024.

SOLO CONSULTA
SOLO CONSULTA
SOLO CONSULTA

Menchaca Guerra María del Pilar vs. Ortega Alonso Pablo Alberto. Controversias del Orden Familiar Cedula Sin Diligenciar Lmr. 2 Acdos. en Expedientillo. Núm. Exp. 144/2001 Bis. 1 Expedientillo.
Mendizábal Ruanova Agustín vs. Mercedes Sierra Martínez. Especial Familiar Notif. Personal. 1 Acdo. Núm. Exp. 574/1996.
Navarro Pichardo Micaela su Sucesión. Sucesorio Familiar Aud. Incidental. 1 Acdo. en Incidente. Núm. Exp. 748/2022 Inc. de Remoción de Albacea.
Noguerón Mendoza Susana su Suc. Sucesorio Familiar Autr. por el Séptimo Parrafo. 1 Acdo. Núm. Exp. 1950/2019.
Paz Santander Daniel y Cruz Rmiarez Claudia. Exh. Familiar Tres Días. 2 Acdos. en Exhorto. Núm. Exp. 114/2024.
Pérez Bonilla Isamael vs. Dorigen Galán Muñoz. Controversias del Orden Familiar Prorroga de Diez Días más para Dictar Resolución. 1 Acdo. en Incidente. Núm. Exp. 1274/2010 Cesación de Pensión Alimenticia.
Ramirez Téllez Mario vs. Pérez Cervantes Martha Patricia. Ord. Civil Familiar Se Da Vista a la Parte Demandada. 2 Acdos. Núm. Exp. 398/2023.
Rangel Mendoza Mayra Patricia vs. Manzanares Arellano Aarón. Especial Familiar Desahogo Prevención Admisión. 1 Acdo. Núm. Exp. 768/2024.
Romero Galarza Edna Guadalupe y Santin Villegas Ericka Yliana vs. C. Juez del Registro Civil Núm. Dieciocho (18) de la Ciudad de México. Exh. Familiar Radicación Exhorto. 1 Acdo. en Exhorto. Núm. Exp. 870/2024.
Sánchez González Juan. Sucesorio Familiar Nombra Mandatario Judicial y en el Séptimo Parrafo. 1 Acdo. Núm. Exp. 318/2021.
segundo cruz olga patricia vs. víctor manuel morales villaseñor. ord. civil familiar entrega de billetes $$$. 3 acdos. núm. exp. 264/2021.
Vázquez López Celene del Carmen vs. Cabello Vargas Juan Enrique. Exh. Familiar Radicación Exhorto. 1 Acdo. en Exhorto. Núm. Exp. 858/2024.
Venegas López María Eugenia vs. Contreras Mantecon José y Contreras Mantecon Rocío y Contreras Pérez José Rosendo su Sucesión. Ord. Civil Familiar Notif. Personal. 1 Acdo. Núm. Exp. 774/2024 Principal.
West Zárate María Julieta vs. Martínez Rivera Florentino. Controversias del Orden Familiar la Actora Solicita Se Gire Oficio Recordatorio. 1 Acdo. Núm. Exp. 1598/2017.
AUXILIAR POR MINISTERIO LEY:
LIC. HÉCTOR YAOTZIN GONZÁLEZ VELÁZQUEZ

TRIGÉSIMO PRIMERO DE LO FAMILIAR

SECRETARÍA "A"
ACUERDOS DEL 17 DE MAYO DEL 2024

Aldana Garrido Zenón Hermelindo y/o Aldana Garrido Hermelindo. Sucesorio Familiar 3 Acdos. Núm. Exp. 293/2020.
Álvarez López Ernestina. Sucesorio Familiar Devo Arch. 1 Acdo. Núm. Exp. 1147/2018.
Badillo Guzmán Itzel Nohemí vs. Camargo Campos Mario. Especial Familiar 1 Acdo. Núm. Exp. 771/2024.
Cabrera Bretón Francisco. Sucesorio Familiar Tomo II Inc. de Remoción de Albacea III. 2 Acdos. en Incidente. Núm. Exp. 2039/2017 Tomo II Inc. de Remoción de Albacea III.
Calleja Vera Luis Amado vs. González García Jhosiane. Controversias del Orden Familiar 1 Acdo. Núm. Exp. 739/2024.
Carbajal Palomares Ángel. Sucesorio Familiar 1 Acdo. Núm. Exp. 599/2024.
Chávez Olvera Alicia. Sucesorio Familiar 1 Acdo. Núm. Exp. 117/2024.
Chi Ávila Adalberto. Sucesorio Familiar 1 Acdo. Núm. Exp. 933/2022.
Cisneros Villalobos Elizabeth Paloa vs. Hernández de la Cerda José Roberto. Controversias del Orden Familiar Tomo III Principal. 3 Acdos. Núm. Exp. 703/2023 Tomo III Principal.
Conejo Cárdenas Reyna. Juris. Voluntaria Familiar 1 Acdo. Núm. Exp. 1959/2023.
Díaz González Miguel Ángel. Sucesorio Familiar Secc. Segunda. 3 Acdos. Núm. Exp. 269/2023 Segunda Sección.
Duarte Torres Francisco. Sucesorio Familiar 1 Acdo. Núm. Exp. 363/2024.
Durán Tovar Hugo Ernesto. Sucesorio Familiar 1 Acdo. Núm. Exp. 769/2024.
Fargan González Jorge Israel vs. Farfán Morales Israel. Exh. Familiar Exhorto. 1 Acdo. en Exhorto. Núm. Exp. 875/2024.
García Carrillo María Adriana. Test. Expedientillo. 1 Acdo. Núm. Exp. 647/1991.
García Moreira Roberto. Sucesorio Familiar Secc. Cuarta. 1 Acdo. Núm. Exp. 495/2017.
García Sahagún Alfredo Gustavo su Sucesión. Sucesorio Familiar Expedientillo. 1 Acdo. Núm. Exp. 1643/2022.
Garybay Pérez Rosa. Sucesorio Familiar 2 Acdos. Núm. Exp. 1825/2022.
Gómez Porter Pablo Francisco vs. Manoucheca Amilcar Ashline Paul. Especial Familiar 1 Acdo. Núm. Exp. 827/2023.
González Hernández Rebeca vs. Olivera Silva Pedro Nolberto. Controversias del Orden Familiar 1 Acdo. Núm. Exp. 705/2024.
González Peña René vs. Reyes Ortiz Jéssica Georgina. Controversias del Orden Familiar Tomo IV Principal. 1 Acdo. Núm. Exp. 127/2020 Tomo IV Principal.
Guillén Rodríguez Rosalía. Sucesorio Familiar Secc. Tercera. 1 Acdo. Núm. Exp. 1289/2018 Secc. Tercera.
Gutiérrez Rodríguez Tiburcia vs. Int. 1 Acdo. Núm. Exp. 107/1994.
Hernández González Julo César vs. Maldonado Sosa Judith Edith. Especial Familiar 1 Acdo. Núm. Exp. 2113/2023.
Hernández Rioja María Florencia. Sucesorio Familiar 1 Acdo. Núm. Exp. 1487/2023 Principal.
Herrera Betancourt Paulina Esperanza vs. Torres Suárez Rodrigo Fabián. Especial Familiar 1 Acdo. Núm. Exp. 1893/2023.
Huacuja Acevedo Ricardo Javier vs. Ocampo Hurtado Sara Elena. Especial Familiar Tomo III Principal. 1 Acdo. Núm. Exp. 1497/2022 Tomo Iii Principal.
Ibarra Braun Celia. Sucesorio Familiar 1 Acdo. Núm. Exp. 1983/2022.
Jiménez Gongora Arturo su Sucesión. Sucesorio Familiar 1 Acdo. Núm. Exp. 2035/2021.
Landecho Yáñez Tania Gisela vs. Rodríguez Herrera Mario. Especial Familiar 2 Acdos. Núm. Exp. 1459/2022.
Lara Acevedo Jesús Higinio. Sucesorio Familiar Inc. de Remoción de Albacea. 1 Acdo. Núm. Exp. 1087/2009 Inc. de Remoción de Albacea.
Lara Acevedo Jesús Higinio. Sucesorio Familiar Secc. Segunda. 1 Acdo. Núm. Exp. 1087/2009 Secc. Segunda.
Ledezma Medina Azalia vs. Téllez García Rogelio. Controversias del Orden Familiar Principal. 1 Acdo. Núm. Exp. 1833/2021.
León Allende Margarita de Jesús vs. Mario Antonio Ancona Cardena. Alim. 2 Acdos. Núm. Exp. 1513/2006.
López Beltrán Mónica vs. Monroy Galeazzi Óscar Alejandro. Especial Familiar 1 Acdo. Núm. Exp. 703/2021.
López Sánchez Ángel Humberto. Sucesorio Familiar Tomo II Secc. Primera. 1 Acdo. Núm. Exp. 1659/2021 Tomo II Secc. Primera.
Lozano Pineda José Alberto vs. Domínguez Chaparro Itzel. Controversias del Orden Familiar Tomo II Principal. 1 Acdo. Núm. Exp. 745/2021 Tomo II Principal.
Luna Solorio Brenda Isabel vs. Rodríguez Mayo Benjamín Alejandro. Especial Familiar Tomo II Principal. 1 Acdo. Núm. Exp. 759/2020 Tomo II Principal.
López Caballero Gilberto vs. Ramos Sánchez Nancy. Controversias del Orden Familiar Tomo II Principal. 1 Acdo. Núm. Exp. 1325/2022 Tomo II Principal.
Marín Vázquez Judith Rocío vs. Ramírez López Juan Gabriel. Controversias del Orden Familiar 1 Acdo. Núm. Exp. 41/2020.
Marquard Muench Pedro Edmundo. Juris. Voluntaria Familiar Principal. 2 Acdos. Núm. Exp. 1557/2023 Principal.
Martínez Cairo Cabello Salvador vs. Cruz Morales Carolina. Especial Familiar 3 Acdos. Núm. Exp. 383/2024.
Martínez González Remedios. Sucesorio Familiar Expedientillo. 1 Acdo. Núm. Exp. 849/2020.
Melo Arriaga Dora Luz. Sucesorio Familiar Secc. Tercera. 1 Acdo. Núm. Exp. 187/2017 Secc. Tercera.
Molina Chávez Víctor Miguel vs. Nora Antonia González Ramírez. Especial Familiar 1 Acdo. Núm. Exp. 2293/2013.
Molina Ramírez María Natividad su Sucesión y/o María Natividad Molina y/o Ma. Natividad Molina y/o María Natividad Molina R. y/o Natividad Molina Ramírez y/o Natividad Molina R. Sucesorio Familiar Secc. Cuarta. 1 Acdo. Núm. Exp. 151/2022 Secc. Cuarta.
Molina Ramírez María Natividad su Sucesión y/o María Natividad Molina y/o Ma. Natividad Molina y/o María Natividad Molina R. y/o Natividad Molina Ramírez y/o Natividad Molina R. Sucesorio

SOLO CONSULTA
SOLO CONSULTA
SOLO CONSULTA

Familiar Secc. Segunda. 1 Acdo. Núm. Exp. 151/2022 Secc. Segunda.

Molina Ramírez María Natividad su Sucesión y/o María Natividad Molina y/o Ma. Natividad Molina y/o María Natividad Molina R. y/o Natividad Molina Ramírez y/o Natividad Molina R. Sucesorio Familiar Secc. Tercera. 1 Acdo. Núm. Exp. 151/2022 Secc. Tercera.

Montiel Jiménez Enrique. Sucesorio Familiar 1 Acdo. Núm. Exp. 283/2024.

Moreno Enríquez Francisco vs. García Guevara Mireya. Especial Familiar Inc. de Modificación de Régimen .... 1 Acdo. en Incidente. Núm. Exp. 573/2010 Inc. de Modificación de Régimen Convivencias.

Muñoz Ortiz Luz María vs. Aguirre Guadarrama Juan Carlos. Controversias del Orden Familiar Inc. de Modificación de Convn. Guarda y Custodia Compartida. 2 Acdos. en Incidente. Núm. Exp. 243/2018 Inc. de Modificación de Convn. Guarda y Custodia Compartida.

Nazario de Jesús María del Carmen vs. Aldo Humberto Morales Moreno. Vía de Apremio Familiar Inc. de Cancel. de Pensión Alimenticia. 1 Acdo. en Incidente. Núm. Exp. 1465/2012 Inc. de Cancel. de Pensión Alimenticia.

Ochoa Alvarado Maximino Miguel vs. Juárez Rodríguez Fabiola. Controversias del Orden Familiar Expedientillo. 1 Acdo. Núm. Exp. 795/2016.

Olguín Enciso Jonathan vs. Martínez López María Fernanda. Especial Familiar 1 Acdo. Núm. Exp. 89/2024.

Pasos Orellana Elsa Noemí. Sucesorio Familiar 1 Acdo. Núm. Exp. 855/2024.

Patrón Delgado Ana María vs. Jaime David Silva García. Controversias del Orden Familiar Inc. de Cancel. de Pensión Alimenticia Definitiva. 2 Acdos. en Incidente. Núm. Exp. 1847/2010 Inc. de Cancel. de Pensión Alimenticia Definitiva.

Pérez Rivera Iris del Carmen vs. Fernando Reyes Jaimes. Especial Familiar Expedientillo. 1 Acdo. Núm. Exp. 1529/2014.

Ramírez Hernández Virginia vs. Manjarrez Ramírez Luis Guillermo, Cortés González Claudia Elizabeth, Manjarrez Cortez Guillermo Hiram, Manjarrez Cortés Luis Abdalah, Manjarrez Cortés Claudia Paola. Controversias del Orden Familiar Tomo II Principal. 1 Acdo. Núm. Exp. 729/2023 Tomo II Principal.

Ramírez Luvianos Roberto vs. Hernadez Hernández Irene. Especial Familiar 1 Acdo. Núm. Exp. 9/2024.

Ramírez Padilla Ma. de Los Ángeles. Sucesorio Familiar 1 Acdo. Núm. Exp. 207/2023.

Reyes Pérez Guillermo Florencio. Sucesorio Familiar 1 Acdo. Núm. Exp. 747/2022.

Reyna Castillo Matilde. Sucesorio Familiar 1 Acdo. Núm. Exp. 113/2024.

Ríos García Adriana Ventura vs. Salinas Bello Jacob Alain. Exh. Familiar Exhorto. 1 Acdo. en Exhorto. Núm. Exp. 869/2024.

Rivera Quiroz María Reyna del Consuelo. Sucesorio Familiar Inc. de Oposición a la Rendición de Cuenta General de Administración de la Herencia. 1 Acdo. en Incidente. Núm. Exp. 9/2020 Inc. de Oposición a la Rendición de Cuenta General de Administración de la Herencia.

Rodríguez Pérez Ana Lizeth vs. Rangel Miranda Eduardo. Controversias del Orden Familiar 2 Acdos. Núm. Exp. 19/2024.

Romero Jiménez Aarón vs. Vega López Gabriela Lizeth. Controversias del Orden Familiar Tomo II Principal. 1 Acdo. Núm. Exp. 253 / 2022 Tomo II Principal.

Romero Negrete Marco Antonio vs. Montaño Fernandez Ana Luisa. Especial Familiar 1 Acdo. Núm. Exp. 1853/2022.

Ruíz Vázquez Ángel Edmundo vs. Ruíz Delgado Juan Manuel Edmundo. Controversias del Orden Familiar 1 Acdo. Núm. Exp. 577/2024.

Salazar Aguilar Juvenal. Sucesorio Familiar Inc. de Remoción de Albacea. 1 Acdo. en Incidente. Núm. Exp. 1809/2019 Inc. de Remoción de Albacea.

Salcedo Sandoval Felipe. Sucesorio Familiar Secc. Segunda. 1 Acdo. Núm. Exp. 1561/2021 Secc. Segunda.

Salgado López Diego. Juris. Voluntaria Familiar 1 Acdo. Núm. Exp. 1391/2019.

Sánchez Velázquez Tania Nayeli vs. Herrera Mastache Wily. Controversias del Orden Familiar 1 Acdo. Núm. Exp. 955/2021.

Santillán Juárez José Demetrio Enrique y/o José Santillán Juárez. Sucesorio Familiar Expedientillo. 1 Acdo. Núm. Exp. 1849/2021 Tomo II Principal.

Sarmiento Estrada María del Carmen vs. Castillo Aceves Juan. Especial Familiar 1 Acdo. Núm. Exp. 1047/2017.

Segura Rojas Gilberto. Sucesorio Familiar 1 Acdo. Núm. Exp. 1441/2014.

Suárez Martínez Francisco. Sucesorio Familiar 1 Acdo. Núm. Exp. 947/2023 Principal.

Tintor Mendoza Alberto. Sucesorio Familiar 1 Acdo. en Expedientillo. Núm. Exp. 749/1991.

Torres Camarena Azucena vs. Cotero Martínez Eduardo Gonzalo. Controversias del Orden Familiar Tomo III Principal. 1 Acdo. Núm. Exp. 945/2020 Tomo III Principal.

Valderrama Hernández Jazmín vs. Toledo Carbajal Óscar. Controversias del Orden Familiar 1 Acdo. Núm. Exp. 2107/2023.

Valdez Rodríguez Ainyahita Nallely vs. Pérez Muleiro Juan Carlos. Controversias del Orden Familiar Inc. de Pago de Pensiones Alimenticias Provisionales Atrasadas, Vencidas y No Pagadas. 1 Acdo. en Incidente. Núm. Exp. 469/2018 Inc. de Pago de Pensiones Alimenticias Provisionales Atrasadas, Vencidas y No Pagadas.

Valdez Rodríguez Ainyahita Nallely vs. Pérez Muleiro Juan Carlos. Controversias del Orden Familiar Tomo VII Principal. 1 Acdo. Núm. Exp. 469/2018 Tomo VII Principal.

Valera Villarreal Enrique. Sucesorio Familiar 1 Acdo. Núm. Exp. 717/2024.

Vázquez Cadena Linda Patricia vs. López Alcántara Gibran. Controversias del Orden Familiar Vía de Apremio V. 2 Acdos. en Incidente. Núm. Exp. 779/2014 Vía de Apremio V.

Vázquez Moreno Beatriz Refugio vs. Tapia Delgado Francisco. Controversias del Orden Familiar Inc. de Reduc. de Pensión Alimenticia. 1 Acdo. en Incidente. Núm. Exp. 285/1997 Inc. de Reduc. de Pensión Alimenticia.

Vázquez Rizo María de Lourdes vs. Soriano Montes Baruch César. Alim. Comparec. Principal. 1 Acdo. Núm. Exp. 1017/2011.

Vázquez Rizo María de Lourdes vs. Soriano Montes Baruch César. Controversias del Orden Familiar Tomo II Inc. de Cump. de Convenio. 1 Acdo. en Incidente. Núm. Exp. 1017/2011 Tomo II Inc. de Cump. de Convenio.

Vázquez Rizo María de Lourdes vs. Soriano Montes Baruch César. Controversias del Orden Familiar Vía de Apremio. 1 Acdo. Núm. Exp. 1017/2011 Vía de Apremio.

Vázquez Rizo María de Lourdes vs. Soriano Montes Baruch César. Controversias del Orden Familiar Vía de Apremio II. 1 Acdo. en Incidente. Núm. Exp. 1017/2011 Vía de Apremio II.

Velásquez Reyes Carmen. Sucesorio Familiar 1 Acdo. Núm. Exp. 1919/2023.

Woolrich Piña Diana Elizabeth. Sucesorio Familiar 1 Acdo. Núm. Exp. 2213/2023.

Zamora Rangel Nidia Rocío vs. Cruz Muñoz Luis Antonio. Especial Familiar 1 Acdo. Núm. Exp. 1567/2019.

Zárraga Ángeles Catalina. Sucesorio Familiar 3 Acdos. Núm. Exp. 323/2024.

NO PUBLICADOS

Ferrer Velázquez Fernando vs. Carpio Camargo Gisel Adriana. Especial Familiar 1 Acdo. Núm. Exp. 2169/2023.

AUDIENCIA

Arrendondo Vela Silvia vs. Luis López Terrenos. Aud. Incidental Controversias del Orden Familiar 1 Acdo. en Incidente. Núm. Exp. 797/2010 Inc. de Cancel. en el Pago de Pensión Alimenticia.

Torres Camarena Azucena vs. Cotero Martínez Eduardo Gonzalo. Platica Con Menor Controversias del Orden Familiar 1 audiencia. Núm. Exp. 945/2020 Tomo III Principal.

LA SECRETARIA DE ACUERDOS
LIC. CRISTINA CÓRDOBA GARCÍA

SECRETARÍA "B"
ACUERDOS DEL 17 DE MAYO DEL 2024

Aguilera Reséndiz Gregorio. Sucesorio Familiar 2 Acdos. Núm. Exp. 2204/2017.

Alcalá Pérez Consuelo vs. Alcalá Pérez Consuelo. Controversias del Orden Familiar 1 Acdo. Núm. Exp. 946/2010 Tomo Dos.

Alcalá Pérez Consuelo. Controversias del Orden Familiar 4 Acdos. en Incidente. Núm. Exp. 946/2010 Inc. de Remoción de Albacea III.

Alejaldre Vergara Saúl vs. María Cristina Torres Juárez. Especial Familiar 1 Acdo. Núm. Exp. 2322/2014.

SOLO CONSULTA
SOLO CONSULTA
SOLO CONSULTA

Álvarez y Padilla Isaías Ó Álvarez Padilla Isaías. Test. Expedientillo. 1 Acdo. Núm. Exp. 1128/2001.
Arreola Herrera Ninel Mireya vs. Nolasco Infante José Luis. Controversias del Orden Familiar Expedientillo. 1 Acdo. Núm. Exp. 518/2017 Tomo II del Principal.
Arriaga Mercado Arturo vs. Casas Flores Mireya. Especial Familiar 1 Acdo. en Incidente. Núm. Exp. 948/2022 Inc. para Regular Las Consecuencias Inherentes Al Matrimonio.
Baltazar Guillén Pamela Adoración vs. Serrano Álvarez Jonathan. Controversias del Orden Familiar 1 Acdo. Núm. Exp. 2142/2023.
Basualdo y Aguilar María Teresa. Sucesorio Familiar 1 Acdo. Núm. Exp. 1500/2017.
Benton Hurtado Jeniffer Patricia vs. Vázquez Rodríguez Roberto. Controversias del Orden Familiar Expedientillo. 1 Acdo. Núm. Exp. 10/2024.
Cabrarles Hernández Metztli. Juris. Voluntaria Familiar 1 Acdo. Núm. Exp. 2138/2023.
Cano Pelcastre María y/o Cano María y/o Cano de Tapia María y/o Cano María Marcela y/o Cano Marcela y/o Cano Percastre María y vs. Sucesorio Familiar 1 Acdo. Núm. Exp. 780/2023.
Capon Villegas Stephanie vs. Medina Juárez Gerardo. Controversias del Orden Familiar 1 Acdo. Núm. Exp. 1720/2019 Inc. de Cambio de Guarda y Custodia.
Carranza Acevedo Mauro. Sucesorio Familiar Secc. Cuarta. 1 Acdo. Núm. Exp. 292/2018 Bis. 1 Secc. Cuarta.
Castellanos Rosales Lucía Dinorah vs. Soriano Medina Silvio Ricardo. Especial Familiar 1 Acdo. Núm. Exp. 434/2017.
Ceballos López Verónica vs. López Sánchez Sergio. Controversias del Orden Familiar 1 Acdo. en Incidente. Núm. Exp. 182/2007 Inc. de Cesación de Pensión Alimenticia.
Cedillo Rodríguez Jael Azenat vs. Llanos Carmona Miguel Ángel. Especial Familiar 1 Acdo. en Amparo. Núm. Exp. 746/2022 Amparo Número 1304/2023- IV y su Acumulado Número 1357/2023- IV.
Chávez Ayala Luisa Fernanda vs. Chávez Velasco Juan Carlos Jonatan. Controversias del Orden Familiar Expedientillo. 2 Acdos. Núm. Exp. 182/2022.
Contreras Caballero Juana vs. Pérez Arévalo Martín. Especial Familiar Vía de Apremio II. 1 Acdo. Núm. Exp. 1960/2011 Vía de Apremio 2.
Cruz Estrada Juan. Sucesorio Familiar 1 Acdo. Núm. Exp. 64/2024.
Cruz García Ángela. Sucesorio Familiar Expedientillo. 1 Acdo. Núm. Exp. 1616/2019.
Cruz Martínez Aurelia vs. Hernández Gutiérrez Jerónimo. Especial Familiar 4 Acdos. Núm. Exp. 362/2024.
Delgado Ocampa Otilia vs. Gonzalo Ramírez García. Especial Familiar 1 Acdo. Núm. Exp. 1094/2015.
Delgado Romer Nashiely Maira vs. Camacho Rueda Miguel Said. Especial Familiar 2 Acdos. Núm. Exp. 2124/2023.
Díaz Quiroz Victoria vs. Hernández Cruz Felipe. Exh. Familiar Exhorto. 1 Acdo. en Exhorto. Núm. Exp. 872/2024.
Espinosa Espitia José Sergio Alexis. Sucesorio Familiar 1 Acdo. Núm. Exp. 708/2024.
Figueroa Osorio Efraín vs. Cruz Cruz Blanca. Especial Familiar 1 Acdo. Núm. Exp. 300/2022 Tomo II.
Flores Vargas Víctor Fernando vs. Polin Poo Arantza Alejandra. Especial Familiar 1 Acdo. Núm. Exp. 16/2024.
Fuentes Bañuelos Montserrat vs. Ceja Sánchez Luis Arturo. Controversias del Orden Familiar Expedientillo. 1 Acdo. Núm. Exp. 824/2021.
Fuentes Cienfuegos Judith vs. René Durán González. Especial Familiar 2 Acdos. Núm. Exp. 2110/2012.
Gallardo Ramírez Francisco. Sucesorio Familiar 1 Acdo. Núm. Exp. 828/2024.
García González Gloria. Sucesorio Familiar 1 Acdo. Núm. Exp. 638/2024.
García Hernández Apolonia. Sucesorio Familiar Expedientillo. 1 Acdo. Núm. Exp. 1502/2019.
García Velázquez Rosy Isela vs. David Castillo Zaragoza. Controversias del Orden Familiar 1 Acdo. Núm. Exp. 2164/2014.
García Vilchis Carlos vs. Velasco Hernández Clarissa Mayra. Especial Familiar 2 Acdos. Núm. Exp. 780/2024.
González Espinosa Rosa Areli vs. Cuevas Campos Sergio. Controversias del Orden Familiar 1 Acdo. Núm. Exp. 582/2024.
González Maya María Teresa vs. Martínez Villa Hugo. Especial Familiar Inc. de Cancel. de Pensión Alimenticia. 1 Acdo. en Incidente. Núm. Exp. 1298/2011 Inc. de Cancel. de Pensión Alimenticia.
González Romero Jesús. Sucesorio Familiar 1 Acdo. Núm. Exp. 2144/2018.
Granados Luna Emma. Sucesorio Familiar 1 Acdo. Núm. Exp. 1396/2022.
Guillén Salazar Ricardo Filemón vs. Galicia Alfaro Cecilia. Controversias del Orden Familiar 1 Acdo. Núm. Exp. 1920/2023.
Gutiérrez Vázquez Dinorah Yolanda vs. Ibarra Díaz José Eduardo. Especial Familiar 1 Acdo. en Incidente. Núm. Exp. 1336/2023 Tomo II del Inc. de Reclamación y Disminución de la Pensión Alimenticia Decretada como Medida.
Gutiérrez Vázquez Dinorah Yolanda vs. Ibarra Díaz José Eduardo. Especial Familiar 5 Acdos. en Incidente. Núm. Exp. 1336/2023 Tomo III del Inc. de Reclamación y Disminución de la Pensión Alimenticia Decretada como Medida.
Hernández Arévalo Alma Laura vs. Aoztoc Enríquez Ramírez. Controversias del Orden Familiar 1 Acdo. Núm. Exp. 1172/2015 Tomo V.
Hernández Favila Claudia Eliut vs. Tapia Becerril José Ángel. Especial Familiar 1 Acdo. Núm. Exp. 1842/2023.
Hernández Lezama Lizbeth Alejandra vs. González Alonso Carolina. Exh. Familiar Exhorto. 1 Acdo. en Exhorto. Núm. Exp. 874/2024.
Higadera Guadarrama Ana Lilia vs. Vargas Fernández Alejandra. Exh. Familiar Exhorto. 1 Acdo. en Exhorto. Núm. Exp. 826/2024.
Lefort Guzmán Alberto. Sucesorio Familiar Secciin Cuarta. 3 Acdos. Núm. Exp. 382/2019 Bis. 3 Secc. Cuarta.
León y López María Guadalupe. Sucesorio Familiar Tomo II. 1 Acdo. Núm. Exp. 526/2021 Tomo II de la Secc. Primera.
Lobato Pozadas Clemencia Dionicia vs. Salvador Macías Lozano. Alim. 1 Acdo. Núm. Exp. 1340/2006.
López Huerta José Macario Teodoro. Juris. Voluntaria Familiar 3 Acdos. Núm. Exp. 450/2021.
Mancilla Vega Karla vs. Hernández Ramírez Víctor Hugo. Controversias del Orden Familiar Tomo III. 1 Acdo. Núm. Exp. 2048/2018 Bis. 2 Tomo III.
Medina Montiel Aurelia. Sucesorio Familiar 1 Acdo. Núm. Exp. 474/2024.
Mendoza Luna Manuel vs. Pulido Luna Brenda. Controversias del Orden Familiar 1 Acdo. Núm. Exp. 348/2024.
Montes de Oca Peña Josefina Ofelia vs. Loa Carbajal Miguel Ángel. Especial Familiar 1 Acdo. Núm. Exp. 890/2010 Expediente.
Mujica Toriz Tiare Yunuen vs. Castro Guzmán Carlos Andrés Adolfo. Controversias del Orden Familiar 2 Acdos. Núm. Exp. 2224/2019 Tomo II del Principal.
Nasuta Sofiia vs. Álvarez Gallardo Brais. Especial Familiar 1 Acdo. Núm. Exp. 596/2023 Tomo II del Principal.
Nicolás Julián María vs. Medina Enríquez José Juan. Exh. Familiar Exhorto. 1 Acdo. en Exhorto. Núm. Exp. 796/2024.
Olivia Becerril Janette vs. Ortega Hernández Jorge. Especial Familiar 1 Acdo. Núm. Exp. 824/2024.
Oro González Juan Armando vs. Zamora Rosales Paola Yurima. Controversias del Orden Familiar 6 Acdos. Núm. Exp. 170/2024.
Páez Rodríguez Montserrat vs. Lugo Sánchez Iván Sihume. Exh. Familiar Exhorto. 1 Acdo. en Exhorto. Núm. Exp. 870/2024.
Patiño de Jesús Naomi Hannael vs. Patiño Morales José Humberto. Controversias del Orden Familiar 1 Acdo. Núm. Exp. 682/2023.
Pérez Aguilar Sonia vs. Pérez Gómez Julio César. Controversias del Orden Familiar 1 Acdo. Núm. Exp. 450/2008 Expediente.
Pérez Camacho Josefina Aída. Sucesorio Familiar 1 Acdo. Núm. Exp. 1880/2019.
Pérez Lete del Real María Luisa. Sucesorio Familiar 1 Acdo. Núm. Exp. 526/1978 Inc. de Repos. de Autos.
Pérez Trujillo Eva vs. Flores Zepeda Eduardo. Especial Familiar Principal. 1 Acdo. Núm. Exp. 2068/2017.
Polakoff María Eugenia vs. Fernández de Lara Vázquez Carlos Alberto. Especial Familiar 1 Acdo. en Incidente. Núm. Exp. 1116/2020 Tomo II del Inc. de Consecuencias Inherentes a la Disol. del Vínculo Matrimonial.
Reyes Torres María de Los Ángeles vs. Benjamín Mncilla Zepeda. Div. Nec. Expedientillo. 1 Acdo. Núm. Exp. 1552/2002.
Rodríguez Alcalde Guillermo vs. Villalón Pereyra Karla Andrea. Exh. Familiar Exhorto. 1 Acdo. en Exhorto. Núm. Exp. 760/2024.
Rodríguez Arrieta Gustavo Adolfo vs. Herrera García Ana Valeria. Especial Familiar 2 Acdos. en Incidente. Núm. Exp. 1632/2016 Inc. de Modificación de Convenio.
Rodríguez García Silvia vs. Álvarez Solís Edgar Leonardo. Especial Familiar Expedientillo. 1 Acdo. Núm. Exp. 2112/2021.

SOLO CONSULTA
SOLO CONSULTA
SOLO CONSULTA

Rojas España Felipe Genaro. Sucesorio Familiar 1 Acdo. Núm. Exp. 1670/2022.
Ruíz Galicia Victoria. Sucesorio Familiar 1 Acdo. Núm. Exp. 186/2023 Secc. Segunda.
Ruíz Galicia Victoria. Sucesorio Familiar 1 Acdo. Núm. Exp. 186/2023 Secc. Tercera.
Ruíz Olvera Silvia Georgina vs. Gabriel Ledezma Martínez. Controversias del Orden Familiar Inc. de Cancel. D Epensión. 2 Acdos. Núm. Exp. 140/2005 Cancel. de Pensión Alimenticia.
Salgado Jiménez Liliana Patricia vs. López Ledesma Jonathan. Especial Familiar 1 Acdo. Núm. Exp. 1228/2023 Principal.
Sánchez Domínguez Gabriel vs. Contreras Balderrama Blanca. Controversias del Orden Familiar 1 Acdo. Núm. Exp. 1080/2022 Tomo II.
Sánchez Iglesias Mario vs. Jaguey Vázquez Paola Edith. Especial Familiar Expedientillo. 1 Acdo. en Expedientillo. Núm. Exp. 540/2024.
Segura Martínez Luis Felipe. Sucesorio Familiar Expedientillo. 1 Acdo. Núm. Exp. 1552/2018.
Soriano Badillo Adarely vs. Ramírez López Miguel Ángel. Controversias del Orden Familiar 6 Acdos. en Incidente. Núm. Exp. 1448/2021 Inc. de Cambio de Guarda y Custodia Provisional.
Soriano Badillo Adarely vs. Ramírez López Miguel Ángel. Controversias del Orden Familiar 1 Acdo. Núm. Exp. 1448/2021 Tomo IV.
Suárez Melo Adela. Juris. Voluntaria Familiar Tomo II. 1 Acdo. Núm. Exp. 884/2021 Tomo II del Principal.
Tirado Calderón Pablo. Sucesorio Familiar Tomo II de la Secc. Primera. 1 Acdo. Núm. Exp. 766/1991 Tomo II - Primera Sección.
Tovar Hernández Elva Anaid vs. Estrada Colín Horacio. Controversias del Orden Familiar 2 Acdos. Núm. Exp. 1418/2022.
Uribe Porrás José Luis y Rodríguez Romo Irma vs. Especial Familiar Inc. de Cesación de Pensión. 1 Acdo. en Incidente. Núm. Exp. 1262/1986 Inc. de Cesación de Pensión Alimenticia.
Villanueva Chávez María de Jesús. Sucesorio Familiar 1 Acdo. Núm. Exp. 704/2024.
Vives Serrano Olivia su Sucesión. Sucesorio Familiar 1 Acdo. Núm. Exp. 168/2022.
Yepez Sánchez Víctor vs. Pacheco Moreno Ruth Guadalupe. Especial Familiar 1 Acdo. Núm. Exp. 832/2024.
Zavala Vázquez Artemio vs. Benavidez Posadas Gabriela. Controversias del Orden Familiar 1 Acdo. Núm. Exp. 256/2021 Tomo II.
De Jesús Castro Eduardo vs. Saynes Rueda Carmina. Controversias del Orden Familiar Tomo II. 1 Acdo. Núm. Exp. 1034/2023 Tomo II.
AUDIENCIA
Álvarez Candia Francisco. Aud. Sucesorio Familiar. 1 audiencia. Núm. Exp. 1716/2019.
Lozano Garro María Elena. Aud. Sucesorio Familiar. 1 audiencia. Núm. Exp. 1488/2022.
Tello Borja Margarita. Tomo II Aud. Juris. Voluntaria Familiar. 1 audiencia. Núm. Exp. 384/2002 Tomo II del Principal.

LA SECRETARIA DE ACUERDOS
LIC. NUBIA AMADOR AVILA

TRIGÉSIMO SEGUNDO DE LO FAMILIAR

SECRETARÍA "A"
ACUERDOS DEL 17 DE MAYO DEL 2024

Alanis Cruz Guillermo su Sucesión. Sucesorio Familiar M. 1 Acdo. Núm. Exp. 1089/2023.
Arenas Yruz Gonzalo. Sucesorio Familiar [E]. 1 Acdo. Núm. Exp. 729/2016.
Bermúdez Nolasco Ana Mercedes vs. Ramírez Medina Israel. Especial Familiar Estese [E]. 1 Acdo. Núm. Exp. 757/2022.
Camacho Carreón Basilio su Sucesión. Sucesorio Familiar Ordena Oficios [E]. 1 Acdo. Núm. Exp. 705/2022.
Díaz Yumbe María José vs. Javier Maynard Valdez González. Controversias del Orden Familiar Girar Oficios [E]. 1 Acdo. en Incidente. Núm. Exp. 587/2015 Inc. de Cump. Al Pago de Pensión Alimenticia.
Elizalde Flores Martha vs. Marcos Hernández Barragán. Controversias del Orden Familiar Ordena Oficio [E]. 1 Acdo. en Incidente. Núm. Exp. 1643/2014 Inc. de Incremento de Pensión Alimenticia y Cambio de la misma de Especie a Efectivo.
Esquivel García Esteban vs. Ángeles García Elvia Catalina. Especial Familiar Informe [E]. 1 Acdo. en Cuadernillo. Núm. Exp. 1921/2023 Inc. de Alimentos.
Fabián Pimentel María Fernanda vs. Fabián Meneses Ricardo. Controversias del Orden Familiar Minutas Diligenciadas [E]. 2 Acdos. Núm. Exp. 577/2023.
Fernández Mejía María Carolina y Cuevas Ramírez José Luis vs. Flores Fernández Selene Carolina y Flores Rosales Víctor Manuel. Controversias del Orden Familiar Informe [E]. 1 Acdo. en Incidente. Núm. Exp. 2115/2022 Inc. de Guarda y Custodia.
Flores López Mario(Intestado; Inc. de Remoción de Albacea). Sucesorio Familiar M. 1 Acdo. en Cuadernillo. Núm. Exp. 1269/2005 Cuarta Sección.
Flores Santoyo Jorge Armando. Juris. Voluntaria Familiar Sicor [E]. 1 Acdo. Núm. Exp. 113/2023.
Galicia Escalona Julia. Sucesorio Familiar Llegada de Autos [E]. 1 Acdo. Núm. Exp. 1013/2014.
Gómez Galloso José Fernando vs. Romero Olguín Virginia Aída. Especial Familiar 2 Acdos. Núm. Exp. 321/2024.
Gómez Gómez Griselda vs. Contreras Fuentes Mauricio César. Controversias del Orden Familiar Comparecencia [E]. 2 Acdos. Núm. Exp. 2149/2023.
González Austria Lidia vs. Vilchis González Antonio. Controversias del Orden Familiar Informe [E]. 1 Acdo. Núm. Exp. 495/2023.
González Herrera Caritina vs. Vicente Manuel Chávez Cruz. Alim. Comparec. Llegada de Autos [E]. 1 Acdo. Núm. Exp. 627/2003.
González Ochoa María su Sucesión. Sucesorio Familiar audiencia. 1 Acdo. Núm. Exp. 103/2023.
González Córdoba Yolanda vs. González Córdoba Yolanda. Sucesorio Familiar 6a. Apelación. 1a. Sala E. 2 Acdos. en Incidente. Núm. Exp. 1651/2014 Inc. de Remoción Albacea Promov. por Víctor Manuel Fernández González.
Guia Arredondo Mónica vs. Israel Vicencio Bravo. Controversias del Orden Familiar Oficio [E]. 1 Acdo. en Incidente. Núm. Exp. 1949/2018 Inc. de Liquidación de Pensiones Vencidas y No Pagadas.
Guia Arredondo Mónica vs. Israel Vicencio Bravo. Controversias del Orden Familiar Ordena Oficio [Erm]. 1 Acdo. Núm. Exp. 1949/2018 Inc. de Modificación de Convn. Respecto de la Pensión Alimenticia.
Hernández Muñoz Emilio. Sucesorio Familiar Autoriza [E]. 1 Acdo. Núm. Exp. 471/2016.
Huaracha Galindo Diego Arturo vs. Bautista Luna Alondra. Controversias del Orden Familiar Remite Expdllo. [E]. 1 Acdo. Núm. Exp. 947/2022.
Isidro Fiscal Monserrat vs. Alan Villar Torres. Controversias del Orden Familiar Comparecencia [E]. 1 Acdo. Núm. Exp. 661/2023.
Jiménez Román Jorge y María del Socorro Medellín Medellín. Div. Vol. [E]. 1 Acdo. Núm. Exp. 199/1987.
Jiménez Montero José. Sucesorio Familiar 1 Acdo. Núm. Exp. 795/2023 Secc. Segunda.
Landeros Cruz Emma. Sucesorio Familiar Comparecencia [E]. 1 Acdo. Núm. Exp. 1749/2018.
Lara Rosas Eva María vs. Rivas Gómez Ricardo. Controversias del Orden Familiar 1 Acdo. Núm. Exp. 65/2016.
López Sánchez Karla Selene vs. Martínez Miranda Alfredo Benjamín. Controversias del Orden Familiar Prevención E. 1 Acdo. Núm. Exp. 839/2024.
Luna Galván Miguel Ángel vs. Valencia Solís Verónica. Especial Familiar M. 1 Acdo. Núm. Exp. 431/2024.
Maguey Martínez Luz María del Carmen su Sucesión. Sucesorio Familiar No Ha Lugar [E]. 1 Acdo. en Otros. Núm. Exp. 605/2023 Inc. de Remoción de Albacea.
Martínez Estrada Francisco Javier vs. Núñez Soto Laura. Exh. Familiar M. 1 Acdo. en Incidente. Núm. Exp. 1433/2021 Inc. de Cancel. de Pensión Alimenticia.
Martínez Lomelí Miriam Jannet vs. Nolasco Rivero Juan Carlos. Especial Familiar Sicor [E]. 1 Acdo. Núm. Exp. 811/2024.
Maya Osornio Edith vs. Navarrete Pintle Víctor Manuel. Controversias del Orden Familiar Señala Correo [E]. 1 Acdo. Núm. Exp. 151/2024.
Mondragón Uribe Laura Genoveva vs. Hernández Ruíz Rodolfo. Controversias del Orden Familiar Comparecencia [E]. 1 Acdo. Núm. Exp. 77/2023.

SOLO CONSULTA
SOLO CONSULTA
SOLO CONSULTA

Orozco Medina Valeria Leticia vs. Eduardo Velázquez Gallardo. Controversias del Orden Familiar Sicor [E]. 1 Acdo. Núm. Exp. 71/2023.
Orozco Vernis María del Carmen su Sucesión. Sucesorio Familiar M. 1 Acdo. Núm. Exp. 807/2024.
Ortega Vázquez Gabriela vs. Mejía González Miguel. Controversias del Orden Familiar Ordena Cedula [E]. 1 Acdo. en Incidente. Núm. Exp. 199/2020 Inc. de Cump. de Convenio.
Palma Cruz Patricia vs. Hernández Moncada Juan Pablo. Controversias del Orden Familiar Requerimiento [E]. 2 Acdos. Núm. Exp. 1119/2022.
Paredes Alva Rubén. Controversias del Orden Familiar M. 1 Acdo. en Otros. Núm. Exp. 2319/2011 Inc. de Cuantif. de Pensiones Vencidas y No Pagadas.
Peñaloza Luna Nayeli. Juris. Voluntaria Familiar Comparecencia [E]. 1 Acdo. Núm. Exp. 797/2024.
Quintero Nava María Guadalupe Leticia vs. Quintero Morales Nahin, Quintero Morales Sandra Leticia, Quintero Morales Raúl, Morales Zapata Luisa, C. Juez de la Oficina Central del Registro Civil de la Ciudad de México y C. Juez Décimo Sexto del Registro Civil del Distrito Federal. (Hoy Ciudad de México). Ord. Civil Familiar M. 2 Acdos. en Otros. Núm. Exp. 601/2017 Principal Tomo II.
Rojas Ortega Rodolfo vs. Castañeda Morfín Lorena Beatriz. Exh. Familiar 1 Acdo. en Exhorto. Núm. Exp. 545/2024.
Romero Aceff Mishel vs. Fátima Camelia Díaz Jurado. Especial Familiar Comparecencia [E]. 1 Acdo. Núm. Exp. 1871/2018.
Romero Rojas Omar Josué vs. Iturbide Lugo Diana Gisel. Especial Familiar Comparecencia [E]. 1 Acdo. en Incidente. Núm. Exp. 1835/2016 Inc. de Guarda y Custodia y Pensión Alimenticia.
Ruíz Álvarez Carlos Miguel su Sucesión. Sucesorio Familiar M. 1 Acdo. Núm. Exp. 1553/2023.
Ruíz Delgado Juan Pablo vs. San Agustín Valdez Areli. Especial Familiar Prevención E. 1 Acdo. Núm. Exp. 845/2024.
Sánchez Córdova Luz María Ynocencia su Sucesión. Sucesorio Familiar Señala Aud. [Ern]. 1 Acdo. Núm. Exp. 1381/2023.
Sánchez Hernández Eliseo vs. Dolores Vázquez Sánchez. Div. Nec. Copias [E]. 1 Acdo. Núm. Exp. 1051/1996.
Sánchez Montesinos Martha vs. Ricardo Zarco Montes de Oca. Alim. Exhibe Registro [E]. 1 Acdo. Núm. Exp. 331/2006.
Santamaría Manuel Sidonio. Sucesorio Familiar Ordena Cedula [E]. 2 Acdos. Núm. Exp. 819/2021.
Serrano Rosa Agapito Juan su Sucesión. Sucesorio Familiar audiencia. 1 Acdo. en Incidente. Núm. Exp. 519/2023 Inc. de Repos. de Autos.
Turribiantes Chávez Jaime. Juris. Voluntaria Familiar [E]. 1 Acdo. Núm. Exp. 1301/2023.
Vázquez Sánchez Alejandra vs. Quintero Leyva Andrés Isidoro. Controversias del Orden Familiar Una Vez Obre en Autos [E]. 1 Acdo. Núm. Exp. 449/2024.
Vivanco Montalvo Ma Isabel su Sucesión. Sucesorio Familiar Comparecencia [E]. 1 Acdo. Núm. Exp. 1651/2022.
Zamora Herrera Layla Belem vs. Velázquez Rojas David de Jesús. Controversias del Orden Familiar Causa Ejecutoria [E]. 1 Acdo. Núm. Exp. 151/2021.

NO PUBLICADOS

Castillejos Pérez Rolando vs. González Rivera Jacqueline. Controversias del Orden Familiar Dada Nueva Cuenta. 1 Acdo. Núm. Exp. 1757/2022 Tomo III del Cuad. Principal.
Fierros Reyna Ernesto y Alonso Macías Guillermina. Exh. Familiar Exh. que Remite el Juzgado Primero Civil de Puerto Peñasco, Sonora. Devuelto E. 1 Acdo. en Exhorto. Núm. Exp. 837/2024.
Figueroa y Deheza María de la Luz su Sucesión. Sucesorio Familiar Desahogo Vista E. 2 Acdos. Núm. Exp. 1985/2022.
Figueroa y Deheza María de la Luz su Sucesión. Sucesorio Familiar Designación Albacea E. 1 Acdo. en Incidente. Núm. Exp. 1985/2022 Inc. de Remoción de la Albacea.
Gómez Oviedo Miguel Ángel vs. Rentería Rosales Ana Karen. Controversias del Orden Familiar Admis. Turno E. 1 Acdo. Núm. Exp. 823/2024.
González Vega René Alejandro vs. Hoyos Cañas Jeisson Mauricio. Especial Familiar Prevención E. 1 Acdo. Núm. Exp. 835/2024.
Hernández Castro Norma Elizabeth vs. Granados Robles Rodolfo Benjamín. Especial Familiar Señale Dom. E. 1 Acdo. Núm. Exp. 2053/2022.
Mata Sánchez Lorena Adriana vs. España López Austreberto. Exh. Familiar Exh. que Remite el Juzgado Mixto de Chalco Con Residencia en Ixtapaluca, México. 1 Acdo. en Exhorto. Núm. Exp. 841/2024.
Secreto. Especial Familiar Prevención E. 1 Acdo. Núm. Exp. 831/2024.

AUDIENCIA

Álvarez Chávez Agustín su Sucesión. Aud. Pasa Sent. e Sucesorio Familiar. 1 audiencia. Núm. Exp. 989/2023.
Álvarez Miranda María Luisa. Aud. e Sucesorio Familiar. 1 audiencia. Núm. Exp. 161/2022.
Juárez Araujo Elsa su Sucesión. Aud. Sin Comparecencia e Sucesorio Familiar. 1 audiencia. Núm. Exp. 2125/2023.

SENTENCIAS INTERLOCUTORIAS

Ramírez Rivera Susana su Sucesión. Sucesorio Familiar 1 Núm. Exp. 1187/2023
Ríos Cortado Guadalupe. Sucesorio Familiar 1 Sent. Inter. en Cuadernillo. Núm. Exp. 831/2023 Secc. Segunda

EL SECRETARIO DE ACUERDOS
LIC. ERNESTO VILLARREAL TÉLLEZ

SECRETARÍA "B"
ACUERDOS DEL 17 DE MAYO DEL 2024

Alfaro Carrillo Luis Ramón vs. Orozco Barajas Brenda Marcela. Controversias del Orden Familiar Vista Con Manifetsaciones. 2 Acdos. Núm. Exp. 1882/2019.
Alvarado Álvarez su Lim vs. Rojas León José Adrián. Exh. Familiar 1 Acdo. en Exhorto. Núm. Exp. 852/2024.
Alvarado Álvarez Roberto Carlos vs. Jennifer Sánchez Aguirre. Especial Familiar F. 1 Acdo. Núm. Exp. 1224/2020.
Arciniega Cruz Rosa Margarita vs. Ignacio Rodríguez Rocha. Ord. Civil Familiar F. 1 Acdo. en Incidente. Núm. Exp. 949/2012 Inc. de Pago de Pensión Alimenticia Adeudos y No Pagadas.
Ávila Fernández Lander Marco Polo vs. Cerón Alvarado Perla Georgina. Especial Familiar del Divorciante Revocando y Autorizando Y. 1 Acdo. Núm. Exp. 1588/2018.
Ávila Fernández Lander Marco Polo vs. Cerón Alvarado Perla Georgina. Especial Familiar del Actor Incidental Reduciendo Número de Testigos Y. 1 Acdo. en Incidente. Núm. Exp. 1588/2018 de Modificación de Convenio.
Ávila Neri Luis Eduardo vs. Domínguez Mayorga Gloria Marlene. Controversias del Orden Familiar F. 2 Acdos. en Otros. Núm. Exp. 302/2021 Tomo II.
Barreto Alcázar Griselda Guadalupe vs. Andrtade Andrade Estanislao. Especial Familiar F. 1 Acdo. Núm. Exp. 82/2024.
Beltrán Guzmán Edith Liliana vs. Gallegos Méndez Andy Marcel. Exh. Familiar F. 1 Acdo. Núm. Exp. 1816/2019.
Briseño Rodríguez Humberto Javier su Sucesión. Sucesorio Familiar 2 Acdos. Núm. Exp. 952/2023.
Cardoza Hernández Fidel su Sucesión. Sucesorio Familiar de la Denunciante Desahogando Requerimiento Y. 1 Acdo. Núm. Exp. 1726/2023.
Castillo Jiménez Manuel. Sucesorio Familiar de la Albacea Haciendo Manifestaciones, Se Ordena Citación a Sent. Y. 1 Acdo. Núm. Exp. 1002/2021 Secc. Segunda.
Cervantes Naranjo Dalía vs. Pérez Jiménez David. Controversias del Orden Familiar F. 1 Acdo. Núm. Exp. 1090/2021.
Chen Jinyan vs. Guzmán Hernández Mario. Controversias del Orden Familiar F. 1 Acdo. Núm. Exp. 588/2019 Consignación de Pensión Alimenticia.
Cruz Ignacio Miriam vs. Gayosso Rodríguez Octavio Augusto. Especial Familiar 2 Acdos. Núm. Exp. 330/2024.
Cruz Ruíz David su Sucesión. Sucesorio Familiar Dada Nueva Cuenta. 1 Acdo. Núm. Exp. 198/2023.
Díaz Gutiérrez Julio Macario vs. Acosta The Lizet. Especial Familiar 1 Acdo. Núm. Exp. 1096/2018.
Fierro García Hilda. Sucesorio Familiar F. 1 Acdo. Núm. Exp. 318/2024.
Frausto Alzua Virginia vs. Mario Ulises Zamora Gutiérrez. Controversias del Orden Familiar F. 1 Acdo. Núm. Exp. 2184/2015.
García González Benita. Sucesorio Familiar del Conyuge Acusando Rebeldia Y. 1 Acdo. en Cuadernillo. Núm. Exp. 984/2017 Secc. de Ejecución.
García Sáenz Claudia Edith vs. Gutiérrez Lorenzo César Alejandro. Controversias del Orden Familiar 1 Acdo. Núm. Exp. 358/2021 Tomo III.

SOLO CONSULTA
SOLO CONSULTA
SOLO CONSULTA

Gómez Martínez Miguel Ángel. Sucesorio Familiar Dada Nueva Cuenta/Glose Expdllo. Y. 1 Acdo. Núm. Exp. 360/2021.
González Quezada Tomasa su Sucesión. Sucesorio Familiar F. 1 Acdo. Núm. Exp. 454/2024.
González Santillán Óscar vs. Castelán Rodríguez Miriam. Especial Familiar de Miriam, Estese Y. 1 Acdo. en Incidente. Núm. Exp. 1172/2020 Inc. de Modificación de Régimen de Visitas y Convivencias.
Guerra Castillo César Elías su Sucesión. Sucesorio Familiar 1 Acdo. Núm. Exp. 2064/2022.
Guerrero Ramírez Ángel Javier vs. Ricardo Guerrero Jiménez. Controversias del Orden Familiar 1 Acdo. en Incidente. Núm. Exp. 1890/2022 Inc. Reduc. de Pensión.
Gutiérrez Martínez David vs. Gallardo Flores Fernanda. Controversias del Orden Familiar Admis. Y. 1 Acdo. Núm. Exp. 706/2024.
Hernández Rafael María de Jesús vs. Almanza Espinosa Edgar Tonatiuh. Controversias del Orden Familiar 2 Acdos. Núm. Exp. 214/2024.
Hernández Sánchez Elizabeth vs. Polo Rodríguez Francisco Fernando. Controversias del Orden Familiar F. 1 Acdo. Núm. Exp. 1076/2019.
Hernández de la Cruz Marcelo su Sucesión. Sucesorio Familiar de Los Denunciantes, No Ha Lugar Y. 1 Acdo. Núm. Exp. 282/2023.
Jaimes Uribe Emilia. Sucesorio Familiar de la Albacea Iniciando Segunda Sección, Se Le Previene Y. 1 Acdo. en Cuadernillo. Núm. Exp. 674/2020 Secc. Segunda.
León Pozos Gerardo Alberto vs. Rodríguez Tello Claudia Angélica. Especial Familiar de la Actora Incidental Interponiendo Recurso de Apel. Y. 1 Acdo. en Incidente. Núm. Exp. 8/2022 Inc. de Consecuencias Inherentes a la Disol. del Vinculo Matrimonial Pago de Pensión Alimen.
León Pozos Gerardo Alberto vs. Rodríguez Tello Claudia Angélica. Especial Familiar del Dem. Incidental, Estese Y. 1 Acdo. en Incidente. Núm. Exp. 8/2022 Inc. de Pensión Alimenticia.
Lezama de la Llave Raissa Paola vs. Daniel Martínez Delgado. Especial Familiar F. 1 Acdo. en Incidente. Núm. Exp. 290/2009 Inc. de Reduc. y Modificación de Pago de Pensión Alimenticia.
Llaguno Algara Eduardo su Sucesión. Sucesorio Familiar 1 Acdo. Núm. Exp. 698/2023.
López Escobar Griseld Fabiola vs. Bravo Morales Jorge César. Exh. Familiar 1 Acdo. en Exhorto. Núm. Exp. 848/2024.
López López Alberto vs. Mata Mateos María Magdalena. Especial Familiar 1 Acdo. Núm. Exp. 2100/2023.
Mejía Pérez José Luis vs. Rodríguez Pérez Rosaura. Controversias del Orden Familiar F. 1 Acdo. Núm. Exp. 1398/2021.
Miranda Martínez Fidencia. Sucesorio Familiar 1 Acdo. Núm. Exp. 1754/2023 Cuarta Sección.
Miriam Bautista Violeta vs. Bautista Velasco Rosento Jesús. Exh. Familiar 1 Acdo. en Exhorto. Núm. Exp. 860/2024.
Pacheco Granados Amalia su Sucesión. Sucesorio Familiar F. 1 Acdo. Núm. Exp. 2074/2023.
Pavón Navarro Rebeca Carolina vs. Estrada Clamont Claudio Patricio. Especial Familiar 2 Acdos. Núm. Exp. 316/2004 Principal.
Plancarte y Alcantar José Guillermo su Sucesión. Sucesorio Familiar Admis. Y. 1 Acdo. Núm. Exp. 744/2024.
Quintero Sánchez Lizeth vs. España López Abel. Controversias del Orden Familiar Informe Cecofam Y. 1 Acdo. Núm. Exp. 2098/2021 Tomo II.
Ramírez Flores Darinka Odet vs. Ramírez Alarcón Bernardo Rodrigo. Exh. Familiar 1 Acdo. en Exhorto. Núm. Exp. 874/2024.
Reyes Mendoza Roberto su Sucesión. Sucesorio Familiar 1 Acdo. Núm. Exp. 170/2024.
Román Andolaiz Catalina vs. Mata Reyes Mauricio. Especial Familiar F. 1 Acdo. en Incidente. Núm. Exp. 530/2022 Inc. de Alimentos.
Sánchez Zamora Silvia Isabel vs. Alamilla Soto José Luis. Controversias del Orden Familiar 1 Acdo. Núm. Exp. 1036/2020.
Toledo García Jesús vs. Gutiérrez Morales Albertina del Carmen. Especial Familiar F. 1 Acdo. Núm. Exp. 8/2020.
Torres Morales Primitivo vs. Castro Arévalo Carolina. Exh. Familiar del Divorciante Haciendo Manifestaciones Y. 1 Acdo. Núm. Exp. 2146/2022.
Torres Morales Primitivo vs. Castro Arévalo Carolina. Exh. Familiar Admis. Y. 1 Acdo. en Incidente. Núm. Exp. 2146/2022 Inc. de Reduc. de Pensión Alimenticia.
Vázquez Corona Lisset vs. Olvera Estrada Daniel. Controversias del Orden Familiar F. 1 Acdo. Núm. Exp. 1740/2019.
Vázquez Morales Alejandra Guadalupe vs. Ibáñez Guzmán Juan Carlos. Controversias del Orden Familiar de la Actora Ratificando y Dandose por Notificada Y. 1 Acdo. Núm. Exp. 928/2023.
Velázquez Bautista Luis su Sucesión vs. Sucesorio Familiar F. 2 Acdos. Núm. Exp. 1874/2009.
Villalpando Alfaro Luis Enrique. Sucesorio Familiar F. 1 Acdo. Núm. Exp. 452/2023 Segunda Sección.
Zamorategui Saldaña Aldo Andoni vs. Sánchez Caballero Bertha Fernanda. Controversias del Orden Familiar 1 Acdo. Núm. Exp. 934/2023.
MAL PUBLICADOS
Miranda Martínez Fidencia. Sucesorio Familiar 1 Acdo. Núm. Exp. 1754/2023 Cuarta Sección.
NO PUBLICADOS
Ávila Fernández Lander Marco Polo vs. Cerón Alvarado Perla Georgina. Especial Familiar Contestación Demanda Incidental Y. 1 Acdo. en Incidente. Núm. Exp. 1588/2018 de Modificación de Convenio.
Cantera Camacho Lucía vs. Martínez Cruz Luis Bernardo. Controversias del Orden Familiar de la Actora Incidental, Se Ordena Platica Con Menor Y. 1 Acdo. en Incidente. Núm. Exp. 1968/2019 Inc. de Modificación de Covenio Definitivo.
Escobedo Castro Rafaela. Sucesorio Familiar de Jesús Antonio, No Ha Lugar Y. 1 Acdo. en Otros. Núm. Exp. 288/2001 Secc. Segunda.
González Aranda Norma Guadalupe vs. Hernández Suárez Rodrigo Alfonso. Especial Familiar del Divorciante, No Ha Lugar Y. 1 Acdo. Núm. Exp. 430/2019.
González Santillán Óscar vs. Castelán Rodríguez Miriam. Especial Familiar Contestación de Agravios Y. 1 Acdo. en Incidente. Núm. Exp. 1172/2020 Inc. de Modificación de Régimen de Visitas y Convivencias.
Quintero Sánchez Lizeth vs. España López Abel. Controversias del Orden Familiar de la Actora, Estese Y. 1 Acdo. Núm. Exp. 2098/2021 Tomo II.
AUDIENCIA
Cortés García Esther su Sucesión. Aud. 801, No Comparecen y Sucesorio Familiar. 1 audiencia. Núm. Exp. 1818/2023.
Hernández Barrera Arturo su Sucesión. Aud. 801, No Comparecen y Sucesorio Familiar. 1 audiencia. Núm. Exp. 1144/2023.
Moreno Berrios Mauro su Sucesión. Aud. 801 Sucesorio Familiar. 1 audiencia. Núm. Exp. 2162/2023.
Romero Varela Martha. Aud. 805 Sucesorio Familiar. 1 audiencia. Núm. Exp. 1292/2012.

SENTENCIAS DEFINITIVAS DEL 17 DE MAYO DEL 2024

Sierra Valdés Marta. Test. Sent. Def. 1 Núm. Exp. 1198/2004

NO PUBLICADOS

Miranda Chávez Eleen Viviana vs. Téllez Olvera Guillermo Faustino. Controversias del Orden Familiar 1 Núm. Exp. 2026/2022

SENTENCIAS INTERLOCUTORIAS

Aguilar Ramos María Asunción su Sucesión. Sucesorio Familiar 1 Núm. Exp. 2030/2023

CONCILIADORA POR MINISTERIO DE LEY
LIC GUADALUPE AZUCENA CASTILLO ESTEFES

TRIGÉSIMO TERCERO DE LO FAMILIAR

SECRETARÍA "A"

ACUERDOS DEL 17 DE MAYO DEL 2024

Acosta Islas Tanya Elena vs. Mendoza Chávez Jacobo. Controversias del Orden Familiar 1 Acdo. Núm. Exp. 1733/2022.
Álvarez García Fernando vs. Resendiz Barranco Adriana. Controversias del Orden Familiar Expedientillo. 1 Acdo. en Expedientillo. Núm. Exp. 1565/2015 Expedientillo.
Álvarez Ibarra Angelina vs. Dumaine López Héctor Armando. Especial Familiar 1 Acdo. en Incidente. Núm. Exp. 309/1987 Cancel. de Pensión Alimenticia.
Antonio Hernández José. Sucesorio Familiar 1 Acdo. Núm. Exp. 1317/2018.
Aquino Carcamo José Esteban Sergio. Sucesorio Familiar 1 Acdo. Núm. Exp. 869/2013.
Arellano Salazar María Luisa su Sucesión. Sucesorio Familiar 1 Acdo. Núm. Exp. 1371/2022.
Arellano Vela Daniela Ximena vs. Vela Valle Noemí Selina. Controversias del Orden Familiar 2 Acdos. Núm. Exp. 759/2024.

SÓLO CONSULTA
SÓLO CONSULTA
SÓLO CONSULTA

Arroyo González Agapito su Sucesión. Sucesorio Familiar 2 Acdos. Núm. Exp. 513/2023.
Báez Zuniga Azareth vs. Báez Valtierra Juan José. Especial Familiar 1 Acdo. en Incidente. Núm. Exp. 1791/2017 Licencia de Venta.
Becerril Patiño Paulina Marisol vs. Hernández Gallardo Rogelio Ignacio. Controversias del Orden Familiar 1 Acdo. Núm. Exp. 1693/2023.
Camacho Carrillo Isaac vs. Garduño Rodríguez Karina. Controversias del Orden Familiar 1 Acdo. Núm. Exp. 585/2023.
Campos García Mariana vs. Guzmán Ruíz Gustavo Aarón. Especial Familiar 1 Acdo. en Incidente. Núm. Exp. 781/2019 Cambio de Guarda y Custodia.
Castañeda Vázquez Cecilia vs. Serrano Huerta Gerardo. Especial Familiar 1 Acdo. en Incidente. Núm. Exp. 1251/2023 Pensión Alimenticia.
Castillo López Rebeca. Sucesorio Familiar 1 Acdo. en Incidente. Núm. Exp. 271/2018 Remoción de Albacea vs. Rosalba.
Castillo Juárez Laura Cielo vs. Castillo Martínez Jesús. Controversias del Orden Familiar 1 Acdo. Núm. Exp. 9/2024.
Chávez Méndez Ma de la Luz. Sucesorio Familiar Expedientillo. 1 Acdo. en Expedientillo. Núm. Exp. 315/2020 Expedientillo.
Cobela Roa Gema Azucena vs. Patricio Trejo Anthar Alejandro. Controversias del Orden Familiar 1 Acdo. Núm. Exp. 177/2024 Principa.
Coca Marcial su Sucesión. Sucesorio Familiar 1 Acdo. Núm. Exp. 2023/2023.
Constantino García Flora. Sucesorio Familiar 1 Acdo. Núm. Exp. 1407/2018.
Cortés Anicua Martín Daniel vs. Méndez López Simi Libni. Controversias del Orden Familiar 1 Acdo. Núm. Exp. 271/2023.
Cruz Ferrer Neyra Judith vs. Beltrán Cisneros Antonio. Controversias del Orden Familiar 1 Acdo. Núm. Exp. 497/2024.
Cruz García Edson Roberto vs. Méndez Pérez Tania. Especial Familiar 1 Acdo. Núm. Exp. 697/2024 Exp. Bis.
Cuéllar Rodríguez Marisela vs. Prisciliano Vigueras Sánchez. Controversias del Orden Familiar 1 Acdo. Núm. Exp. 399/2001.
Danache Yerena Omar vs. Aguirre Martínez Elizabeth. Controversias del Orden Familiar 1 Acdo. Núm. Exp. 1427/2017 Inc. de Modificación y Cump. de Convn. Segundo Tomo.
Delgado Martínez Claudia vs. Jorge Leopoldo Salas Fernández. Ord. Civil Familiar 1 Acdo. Núm. Exp. 723/1994.
Escobar Moya Ibeth vs. Zamora Pérez Alfonso. Controversias del Orden Familiar 1 Acdo. en Incidente. Núm. Exp. 1683/2010 Cancel. de Pensión Alimenticia.
Escobedo Cerpa Amado Pascual. Sucesorio Familiar 1 Acdo. Núm. Exp. 1711/2019.
Flores San Juan Facundo su Sucesión. Sucesorio Familiar 1 Acdo. Núm. Exp. 2055/2023.
Fuentes Bolaños Laura Esperanza vs. Carlos Guiles Camacho. Controversias del Orden Familiar 1 Acdo. Núm. Exp. 325/2015.
García Castillo Verónica vs. Amézcua Hernández Alberto. Controversias del Orden Familiar 3 Acdos. Núm. Exp. 1149/2023.
García López María Teresa Elsa su Sucesión. Sucesorio Familiar 2 Acdos. en Expedientillo. Núm. Exp. 1521/2023 Expedientillo.
García Maya Irene vs. Miguel Rodríguez Rengel. Controversias del Orden Familiar 1 Acdo. en Incidente. Núm. Exp. 1095/2014 Cancel. de Pensión Alimenticia.
García Ruíz Elizabeth vs. González Álvarez Pedro Joaquín. Controversias del Orden Familiar 1 Acdo. Núm. Exp. 743/2024 Principal.
González Alavez Rosa Alejandra vs. Gastellu Cano Luis Eduardo. Controversias del Orden Familiar 1 Acdo. Núm. Exp. 831/2024.
González García Norma Lydia vs. Jorge Ariel de la Rosa del Olmo. Ord. Civil Familiar 1 Acdo. Núm. Exp. 71/2013.
González Ramírez Iris vs. Bautista Herrera Adrián. Especial Familiar 1 Acdo. en Incidente. Núm. Exp. 1369/2023 Alimentos, Guara, Custodia y Regulación del Régimen de Visitas.
Guerra Arias María del Carmen vs. González Rubio Cárdenas Luis. Especial Familiar 2. 3 Acdos. en Incidente. Núm. Exp. 735/2021 Fijación de Pensión Alimenticia G y C.
Guerra Arias María del Carmen vs. González Rubio Cárdenas Luis. Especial Familiar 1 Acdo. en Incidente. Núm. Exp. 735/2021 Modificación de Pensión Alimenticia.
Guzmán Cordero Azucena Janeth vs. Jorge Luis Galicia Valerio. Controversias del Orden Familiar 1 Acdo. en Incidente. Núm. Exp. 289/2012 Inc. de Cambio de Guarda y Custodia.
Hermosillo Muñoz Feliciana su Sucesión. Sucesorio Familiar 1 Acdo. Núm. Exp. 1393/2023.
Hernández López Alfonso su Sucesión. Sucesorio Familiar 1 Acdo. Núm. Exp. 1907/2021.
Hernández Martínez Juana. Controversias del Orden Familiar 1 Acdo. en Incidente. Núm. Exp. 1947/2011 Cancel. de Pensión Alimenticia.
Hernández Miranda José Alberto vs. Castillo Uribe Marisela. Especial Familiar 1 Acdo. Núm. Exp. 669/2024.
Herrera Salas Gabriela vs. Vázquez Durán Juan José. Especial Familiar 1 Acdo. Núm. Exp. 501/2022.
Jiménez Castañeda Isabel Viridiana vs. Cortés García Juan Carlos. Controversias del Orden Familiar 1 Acdo. Núm. Exp. 1321/2023.
Lazo Rodríguez Ilse Ivonne vs. Cisneros García Jesús Alberto. Controversias del Orden Familiar 1 Acdo. Núm. Exp. 147/2023.
Lazo Rodríguez Ilse Ivonne vs. Cisneros García Jesús Alberto. Controversias del Orden Familiar 1 Acdo. en Cuadernillo. Núm. Exp. 147/2023 Recurso de Queja.
Lizárraga Carmona Virginia. Sucesorio Familiar 1 Acdo. en Cuadernillo. Núm. Exp. 1289/2018 Segundo Tomo.
López Granados Joel. Sucesorio Familiar 1 Acdo. en Cuadernillo. Núm. Exp. 945/2019 Secc. Cuarta.
Macías Reyes María Araceli vs. Mercado Escobedo Antelma. Controversias del Orden Familiar 1 Acdo. Núm. Exp. 1425/2022.
Martínez Falcón Susana. Juris. Voluntaria Familiar 1 Acdo. Núm. Exp. 2199/2023.
Montes de Oca Albarrán Miriam vs. Aguilar Flores Yonel. Especial Familiar 2. 2 Acdos. en Incidente. Núm. Exp. 741/2020 de Guarda y Custodia y Convivencias.
Murillo Flores Marco Antonio, su Sucesión. Sucesorio Familiar 1 Acdo. Núm. Exp. 21/2021.
Muñoz Banuet Carmen. Sucesorio Familiar 1 Acdo. Núm. Exp. 1393/2008.
Olvera Hernández Bertha su Sucesión. Sucesorio Familiar 1 Acdo. Núm. Exp. 171/2023.
Ortega Venegas Yolanda. Int. 1 Acdo. Núm. Exp. 1307/2002.
Pasten Castro María Magdalena vs. Fajardo Rocha Luis Antonio. Ord. Civil Familiar 1 Acdo. Núm. Exp. 327/2023.
Pérez Alvarado Araceli vs. Rosas Sánchez Edgar. Controversias del Orden Familiar 1 Acdo. Núm. Exp. 369/2014.
Pérez Hernández Rosalba Beatriz y Cervantes Jarillo Andrés vs. Sánchez Santamaría Carlos Valentín. Controversias del Orden Familiar 2. 2 Acdos. Núm. Exp. 1837/2023.
Pérez Ortega Jéssica vs. Moreno Marín Miguel Ángel. Controversias del Orden Familiar 1 Acdo. Núm. Exp. 1587/2023.
Pérez Padilla J Guadalupe su Sucesión. Sucesorio Familiar 1 Acdo. Núm. Exp. 1839/2023.
Pérez Yáñez Lorenza vs. Joaquín Méndez Beltrán. Controversias del Orden Familiar 1 Acdo. Núm. Exp. 207/2006.
Pinelo Carmona María del Rosario, su Sucesión. Sucesorio Familiar 1 Acdo. Núm. Exp. 863/2020.
Prado Godínez Rosa su Sucesión. Sucesorio Familiar 1 Acdo. Núm. Exp. 301/2024.
Puga Castillo Concepción su Sucesión. Sucesorio Familiar 1 Acdo. Núm. Exp. 1173/2022.
Ramírez Fragoso José Ramón vs. Hernández Zepeda Aída Azucena. Ord. Civil Familiar 1 Acdo. en Cuadernillo. Núm. Exp. 1693/2022 Liquidación de la Sociedad Conyugal.
Ramírez Hidalgo Larizza Pamela vs. Mendieta Valderrama Gilberto Irek. Exh. Familiar 2 Acdos. en Incidente. Núm. Exp. 1215/2021 Modificación de Regimend e Visitas y Convivencias.
Ramírez Hidalgo Larizza Pamela vs. Mendieta Valderrama Gilberto Irek. Exh. Familiar 1 Acdo. en Incidente. Núm. Exp. 1215/2021 Pensión Alimenticia y Guarda y Ciustodia.
Ríos Mejía Marely Nabyl y Ríos Mejía Karla Cytlhaly vs. Ríos Hernández Eduardo. Especial Familiar 1 Acdo. Núm. Exp. 1473/2023.
Roa Ruíz Rafael. Sucesorio Familiar 1 Acdo. Núm. Exp. 1063/2021.
Rodríguez Becerril Azucena vs. Alberto Hernández Arellano. Controversias del Orden Familiar 1 Acdo. en Otros. Núm. Exp. 1099/2012 Consignación.
Romano Ángeles Héctor su Sucesión. Sucesorio Familiar 1 Acdo. Núm. Exp. 465/2024.
Rosales Montiel María de Lourdes Irene vs. Manrriquez Arellano Eduardo Pablo. Especial Familiar 1 Acdo. Núm. Exp. 315/2006.
Ruíz Crespo Augusto vs. Ruíz López Eric Gabriel. Controversias del Orden Familiar 1 Acdo. Núm. Exp. 165/2023.

SOLO CONSULTA
SOLO CONSULTA
SOLO CONSULTA

Ruíz Herrera Liliana vs. García Gómez Alejandro. Controversias del Orden Familiar 1 Acdo. Núm. Exp. 961/2017.
Ruíz Martínez Jesús. Sucesorio Familiar 1 Acdo. en Incidente. Núm. Exp. 979/1994 Remoción de Albacea.
Sánchez Balderrama Vanessa vs. Ruíz Cabrera Diego Ely y. Controversias del Orden Familiar 1 Acdo. Núm. Exp. 125/2024.
Sánchez Negrete Laura Mercedes vs. Juan Alberto la Valle Roblres. Especial Familiar 1 Acdo. en Incidente. Núm. Exp. 541/2004 Cancel. de Pensión Alimenticia.
Santa María Vázquez Estela vs. Díaz Jiménez Miguel Ángel. Especial Familiar 1 Acdo. Núm. Exp. 363/2024.
Teniente Nivon Gilberto su Sucesión. Sucesorio Familiar 2 Acdos. Núm. Exp. 249/2024.
Tovar Gasca Luis Enrique vs. Gaspar Guzmán Elizabeth Vanessa. Controversias del Orden Familiar 1 Acdo. Núm. Exp. 2027/2022.
Valdez Díaz Juana su Sucesión. Sucesorio Familiar 1 Acdo. Núm. Exp. 1745/2023.
Valdivia Ibáñez Edgar Antonio vs. Romero Palafox Laura Itzel. Especial Familiar 1 Acdo. Núm. Exp. 679/2024.
Vázquez Villegas Diego vs. Merino Vélez Natalia. Controversias del Orden Familiar 1 Acdo. Núm. Exp. 1041/2022.
Velázquez Zapata Brenda Karina. Controversias del Orden Familiar 1 Acdo. en Incidente. Núm. Exp. 477/2018 Incumplimiento de Convenio.
Velázquez Alemán Paula Cenorina vs. Hernández Arellano José Juan Emanuel. Controversias del Orden Familiar 1 Acdo. en Incidente. Núm. Exp. 1777/2022 Inc. de Pago Retroactivo de Pensión Alimenticia.
Velázquez Alemán Paula Cenorina vs. Hernández Arellano José Juan Emanuel. Controversias del Orden Familiar 2. 2 Acdos. Núm. Exp. 1777/2022 Segundo Tomo.
Velázquez Rebollo Juana su Sucesión. Sucesorio Familiar 1 Acdo. Núm. Exp. 1851/2021.
Venegas Dávalos Elisa vs. Ruíz Márquez Roberto. Especial Familiar 1 Acdo. Núm. Exp. 141/2023.
Villanueva Hernández, Erik César vs. Edith, González Vega. Controversias del Orden Familiar 1 Acdo. Núm. Exp. 667/2014.
Yedra Zamora José Luis su Sucesión. Sucesorio Familiar 1 Acdo. Núm. Exp. 867/2024.
AUDIENCIA
Aldaraca García Josué Ricardo, su Sucesión. Aud. Sucesorio Familiar. 1 audiencia. Núm. Exp. 273/2021.
Levario Gaytán Víctor Guillermo su Sucesión. Aud. Sucesorio Familiar. 1 audiencia. Núm. Exp. 599/2023.
Ponce Rojo José Ángel su Sucesión. Aud. Sucesorio Familiar. 1 audiencia. Núm. Exp. 1623/2023.

LA SECRETARIA DE ACUERDOS
LIC. SANDRA GARCÍA PEREZ

SECRETARÍA "B"
ACUERDOS DEL 17 DE MAYO DEL 2024

. Juris. Voluntaria Familiar 1 Acdo. Núm. Exp. 106/2022.
Alarcón Borjas Alberta y Silva Alarcón Jazmín y Silva Alarcón Maciel y Silva Alarcón Adánary y Silva Alarcón Érika vs. Silva Chávez Celestino Alonso. Controversias del Orden Familiar 1 Acdo. Núm. Exp. 1964/2023.
Arteaga Montes de Oca Yolanda. Sucesorio Familiar 1 Acdo. en Expedientillo. Núm. Exp. 1354/2022 Expediente.
Balvin Yacsahuanga Evelyn Shirley vs. Morales González Miguel Ángel. Especial Familiar 1 Acdo. Núm. Exp. 788/2024.
Becerril González Elvia Delfina vs. Ortega Moreno José Luis y Ortega Moreno José Luis. Especial Familiar 1 Acdo. en Incidente. Núm. Exp. 1250/2021 Inc. Consecuencias Inherentes (1) Tomo II.
Bermúdez Nila Luz María vs. Ramírez Acuña Alejandro. Especial Familiar 1 Acdo. Núm. Exp. 442/2024.
Bernal Hernández Ana Isabel vs. Maya Hernández Alejandro. Controversias del Orden Familiar 1 Acdo. Núm. Exp. 1490/2021.
Carrión Meza Gonzalo Alfonso. Sucesorio Familiar 1 Acdo. en Otros. Núm. Exp. 1528/2019 Secc. Segunda.
Castellanos y Prado Nelly del Carmen su Sucesión. Sucesorio Familiar 1 Acdo. Núm. Exp. 2252/2023.
Castillo Chávez Edith vs. Martínez Martínez Raúl. Controversias del Orden Familiar 3 Acdos. Núm. Exp. 124/2024.
Castro Robles Juan. Sucesorio Familiar 1 Acdo. Núm. Exp. 2176/2017.
Castro Robles Juan. Sucesorio Familiar 1 Acdo. Núm. Exp. 2176/2017 Secc. Cuarta.
Castro González Aniceto su Sucesión. Sucesorio Familiar 1 Acdo. Núm. Exp. 1334/2021.
Cataño Páez Juan Ariel vs. González Domínguez María de Lourdes. Controversias del Orden Familiar 1 Acdo. en Otros. Núm. Exp. 1704/2022 Tomo II y Tomo III.
Cruz Esquivel Rosalba Dolores. Juris. Voluntaria Familiar 1 Acdo. Núm. Exp. 1094/2022 Juris. Vol.
Cruz Ramírez Rogelio vs. Méndez Quijano Tania Paola. Controversias del Orden Familiar 2 Acdos. en Incidente. Núm. Exp. 1736/2021 Incumplimiento de Convenio.
Díaz González Margarita vs. Martínez Mondragón José. Especial Familiar 1 Acdo. Núm. Exp. 834/2024.
Díaz González Mitzi Donaji vs. Cabello Aguilar Víctor Gustavo. Especial Familiar 1 Acdo. Núm. Exp. 174/2024.
Domínguez Rivero Jonathan Josué vs. Cariño Esquivias Daniela. Controversias del Orden Familiar 1 Acdo. Núm. Exp. 2018/2023.
Eidelman Shapiro Martha. Sucesorio Familiar 1 Acdo. Núm. Exp. 1090/2016.
Escalante Rodríguez Nelly Elena vs. Rodríguez Rodríguez Jorge Luis. Especial Familiar 3 Acdos. Núm. Exp. 594/2024.
Escobedo Lemus Norma Patricia vs. Mérida Cárdenas Alejandro Edgar. Especial Familiar 1 Acdo. Núm. Exp. 1786/2016.
España Sánchez Mariana vs. Olvera Rangel Luis Alejandro. Controversias del Orden Familiar 1 Acdo. Núm. Exp. 808/2024.
Esqueda Sánchez Esperanza. Sucesorio Familiar 1 Acdo. en Expedientillo. Núm. Exp. 242/2021.
Esquivel Castro Mayra Karen vs. Guerrero Rodríguez Félix y Esquivel Castro Mayte Yarazet. Controversias del Orden Familiar 1 Acdo. Núm. Exp. 1502/2023.
Flores Laguna Laura Isela vs. Erick Luciano Bautista Muñoz. Controversias del Orden Familiar 1 Acdo. Núm. Exp. 750/2008.
Flores Laguna Laura Isela vs. Erick Luciano Bautista Muñoz. Controversias del Orden Familiar 1 Acdo. en Incidente. Núm. Exp. 750/2008 Inc. de Incremento de Pensión Alimenticia.
Flores Laguna Laura Isela vs. Erick Luciano Bautista Muñoz. Controversias del Orden Familiar 1 Acdo. en Incidente. Núm. Exp. 750/2008 Modificación de Convenio.
Flores Mendoza Cyntia Gabriela vs. Filomeno Galicia Isaac. Controversias del Orden Familiar 1 Acdo. Núm. Exp. 222/2024.
Galván Hernández José. Int. 1 Acdo. Núm. Exp. 256/1999.
Gama Munguía Alfonso vs. Flores Barreto Claudia Lorena. Controversias del Orden Familiar 1 Acdo. en Otros. Núm. Exp. 574/2023 Séptimo Recurso de Apelación.
Gama Munguía Alfonso vs. Flores Barreto Claudia Lorena. Controversias del Orden Familiar 2 Acdos. en Otros. Núm. Exp. 574/2023 Tomo III Cuad. Principal.
Gaona de la Rosa José Antonio vs. Jiménez Ledon Cecilia Alejandra. Controversias del Orden Familiar 1 Acdo. en Incidente. Núm. Exp. 530/2017 Reduc. de Pensión Alimenticia.
Garcés Mendoza Jezrael Brian vs. Castellanos Aguilar Sandra Verónica. Controversias del Orden Familiar 2 Acdos. Núm. Exp. 1920/2023.
García Apanco Sergio Damián vs. Bautista García Pamela. Controversias del Orden Familiar 1 Acdo. Núm. Exp. 1856/2023.
García Díaz Felipe Ángel vs. Robledo Martínez María del Socorro. Especial Familiar 1 Acdo. en Otros. Núm. Exp. 282/2023 Liquidación de Sociedad Conyugal II.
García Sánchez María del Pilar vs. Fabián Santamaría Ojeda. Ord. Civil Familiar 1 Acdo. en Expedientillo. Núm. Exp. 138/2004.
Gómez Arias Manuel Alejandro vs. Tapia Castro Claudia Lizbeth. Controversias del Orden Familiar 1 Acdo. Núm. Exp. 1544/2023.
Gómez Porter Pablo Francisco vs. Manoucheca Amilcar Ashline Paul. Controversias del Orden Familiar 1 Acdo. Núm. Exp. 654/2023.
González González Luis Manuel vs. Hernández Estrada Ana Gabriela. Controversias del Orden Familiar 2 Acdos. Núm. Exp. 1962/2016.
González García Rocío vs. Lagunas González Jesús Christian. Controversias del Orden Familiar 1 Acdo. Núm. Exp. 376/2007 Bis. 1.
Hernández Martínez María Inés su Sucesión. Sucesorio Familiar 1 Acdo. Núm. Exp. 1992/2022.
Hernández Ochoa Enrique vs. Contreras Camba Josefina. Especial Familiar 1 Acdo. Núm. Exp. 608/2024.
Jaramillo Saldívar Ernesto vs. Ortiz Olvera Fernanda Fabiola. Especial Familiar 1 Acdo. Núm. Exp. 754/2024.

SOLO CONSULTA
SOLO CONSULTA
SOLO CONSULTA

Jiménez Martínez Mercedes Alejandra vs. Hugo Torres Zumaya. Controversias del Orden Familiar 1 Acdo. en Incidente. Núm. Exp. 840/2015 Inc. de Cump. de Pensión Alimenticia.
Jiménez Romero Sandra Marlen vs. Hernández Tapia Teuhtli. Controversias del Orden Familiar 1 Acdo. Núm. Exp. 2030/2023.
Jiménez Villamar Alfredo vs. Nieto Medina Patricia. Especial Familiar 1 Acdo. Núm. Exp. 164/2024.
Lima Gallardo Karla Ashley vs. Herrera Guzmán Josafat Levi. Controversias del Orden Familiar 1 Acdo. Núm. Exp. 72/2024.
López Reyes José Martín vs. Takami López Pamela Alejandra. Controversias del Orden Familiar 1 Acdo. Núm. Exp. 358/2024.
López Pérez Miguel. Sucesorio Familiar 1 Acdo. Núm. Exp. 92/1995 Tomo II.
Marín Uribe Luis Randall vs. Pérez Ramírez Monserrat Isabel. Controversias del Orden Familiar 2 Acdos. Núm. Exp. 1946/2023.
Martínez y Tome María Julia. Sucesorio Familiar 1 Acdo. Núm. Exp. 1024/2019.
Martínez Hernández Elena. Sucesorio Familiar 1 Acdo. Núm. Exp. 774/2017.
Martínez Ángeles Cleofas vs. Bautista Ángeles Gabriel y Bautista Ángeles Hortensia y Bautista Ángeles Marco Antonio y Bautista Ángeles Margarito y Bautista Martínez Juana y Bautista Martínez Ruth y Bautista Martínez Mauro y Bautista Martínez Felícitas. Controversias del Orden Familiar 2 Acdos. Núm. Exp. 306/2024.
Martínez Domínguez Karen Alejandra vs. Gallon López José Guillermo. Especial Familiar 1 Acdo. Núm. Exp. 658/2024.
Martínez Ramírez Mora Alma Maribel vs. Cuevas Nery Luis Antonio. Controversias del Orden Familiar 1 Acdo. Núm. Exp. 1236/2006 Tomo II Principal.
Martínez Vallejo Isabel su Sucesión. Sucesorio Familiar 1 Acdo. Núm. Exp. 374/2023.
Maya Martínez María Elena. Sucesorio Familiar 1 Acdo. en Incidente. Núm. Exp. 698/2011 Inconformidad, Oposición Impugnación a la Cuenta General de Administración II.
Medina Jiménez Felipe de Jesús vs. Torres Avendaño María Luisa. Especial Familiar 1 Acdo. en Otros. Núm. Exp. 1978/2023 Liquidación de Sociedad Conyugal.
Molotla Montalvo Alicia su Sucesión. Sucesorio Familiar 1 Acdo. Núm. Exp. 654/2024 Expedientillo.
Montes Valerio Gregorio, su Sucesión. Sucesorio Familiar 1 Acdo. Núm. Exp. 284/2021.
Montes de Oca Ocaña Fernando Josafat. Sucesorio Familiar 1 Acdo. Núm. Exp. 856/2024.
Montiel Chorro Paulina Elizabeth vs. Valdivia Pimentel Efraín. Controversias del Orden Familiar 1 Acdo. Núm. Exp. 474/2024.
Olvera Cisneros María Trefugio vs. Alfonso Campos Aragón. Juris. Voluntaria Familiar 1 Acdo. en Otros. Núm. Exp. 964/2003 Repos. de Autos.
Osorio Pérez Libia Karina vs. Rangel Venegas Guillermo. Controversias del Orden Familiar 1 Acdo. en Incidente. Núm. Exp. 2200/2017 Incumplimiento de Pensión Alimenticia.
Pablo Navarrete Cinthya Yuridia vs. Jiménez Hernández Jonathan Vladimir. Controversias del Orden Familiar 1 Acdo. Núm. Exp. 1272/2016.
Paredes García Montserrat vs. Ocampo Barrera Javier Miguel. Especial Familiar 1 Acdo. Núm. Exp. 1808/2023.
Pérez Vázquez Kenya vs. Alejandro Noguerón Castañeda. Controversias del Orden Familiar 1 Acdo. Núm. Exp. 1130/2021 Tomo II.
Peñafiel Miranda Rosa su Sucesión. Sucesorio Familiar 1 Acdo. Núm. Exp. 554/2023.
Pineda Vigueras Federico Edgardo y Pineda Jiménez Perfecto y Pineda Vigueras Enrique. Juris. Voluntaria Familiar 1 Acdo. Núm. Exp. 898/2023.
Ramírez Sámano Evelia su Sucesión. Sucesorio Familiar 1 Acdo. en Incidente. Núm. Exp. 1416/2021 Remoción de Albacea.
Ramos Rodríguez María Yadira vs. Pérez Ballesteros Juan Carlos. Especial Familiar 1 Acdo. Núm. Exp. 1878/2022.
Raya Flores Rubén vs. Corona González Sofía Elizabeth. Controversias del Orden Familiar 1 Acdo. Núm. Exp. 450/2024.
Saldaña Rosales Lino. Int. 1 Acdo. Núm. Exp. 200/2012.
Salvatierra Tiburcio Cristina Arafat vs. González Escalona Tania Guadalupe. Controversias del Orden Familiar Tomo III. 1 Acdo. en Otros. Núm. Exp. 526/2020 Tomo II y III.
Sánchez Sáenz José Luis vs. Martínez Villarreal Sara Paola. Especial Familiar 1 Acdo. en Incidente. Núm. Exp. 1838/2017 Incidente.
Sánchez Martínez Xavier Alejandro vs. Gutiérrez Almazán Fabiola. Exh. Familiar 1 Acdo. en Exhorto. Núm. Exp. 1708/2023.
Sánchez Quintana Rosa María Trinidad vs. Lara Ramírez Jeny y Montoya Sánchez José Antonio. Controversias del Orden Familiar 2 Acdos. Núm. Exp. 1306/2023.
Talavera López Juan vs. Acumulado Al 298/1999. Test. 1 Acdo. Núm. Exp. 296/1999.
Tovar Vilchis Héctor vs. Luna Peralta Laura. Especial Familiar 1 Acdo. Núm. Exp. 836/2024.
Valencia Aranda Filiberto su Sucesión. Sucesorio Familiar 2 Acdos. Núm. Exp. 732/2024.
Valencia Ramírez Michelle Lizbeth vs. Alvizuri Lagunes Michell Uriel. Controversias del Orden Familiar 1 Acdo. Núm. Exp. 212/2024.
Vargas Cruz Marcela vs. Chavero Patiño Jorge. Controversias del Orden Familiar 1 Acdo. en Incidente. Núm. Exp. 248/2012 Cancelacin de Pensión Alimenticia.
Vázquez Nájera Guadalupe. Sucesorio Familiar 1 Acdo. en Otros. Núm. Exp. 472/2002 Secc. Cuarta.
Vázquez Navarro Guadalupe vs. Hernández Hernández Carlos. Controversias del Orden Familiar 1 Acdo. Núm. Exp. 710/2024.
Velázquez Núñez Salvador vs. Cervantes Román Enedelia. Controversias del Orden Familiar 1 Acdo. Núm. Exp. 482/2024.
Velázquez Remigio Olga Livia vs. Alejandro Sánchez Acosta. Div. Incausado 1 Acdo. Núm. Exp. 552/2011.
Villa Lozada Guadalupe vs. Galván Soto Néstor Omar. Controversias del Orden Familiar 1 Acdo. en Expedientillo. Núm. Exp. 1518/2019.
Villicaña Ochoa Altagracia Graciela su Sucesión. Sucesorio Familiar 1 Acdo. Núm. Exp. 842/2024.
Vivas San Pedro María Guadalupe y Ulises Márquez Maldonado. Controversias del Orden Familiar 1 Acdo. en Expedientillo. Núm. Exp. 1274/2003.
Vázquez García María de Jesús vs. Valerio Ascención Guillermo. Especial Familiar 1 Acdo. en Otros. Núm. Exp. 110/2021 Segundo Recurso de Apelación.
Del Ángel Benítez Nairda. Controversias del Orden Familiar 1 Acdo. Núm. Exp. 68/2023.

MAL PUBLICADOS

Alva Meza Eva vs. Martínez Martínez Javier. Especial Familiar 1 Acdo. en Incidente. Núm. Exp. 854/2022 Pensión Alimenticia.
Romo Portillo Reyna vs. Jarrillo Quijada Alberto Efraín. Especial Familiar 1 Acdo. en Incidente. Núm. Exp. 448/2020 Cancel. de Pensión Alimenticia.
Vélez Salas Dolores. Sucesorio Familiar 1 Acdo. Núm. Exp. 474/2012 Tomo I y II.

NO PUBLICADOS

Marín Uribe Luis Randall vs. Pérez Ramírez Monserrat Isabel. Controversias del Orden Familiar 1 Acdo. Núm. Exp. 1946/2023.

AUDIENCIA

Alonso Elejalde Rosa. Sucesorio Familiar. 1 Acdo. en Incidente. Núm. Exp. 1054/2019 Remoción de Albacea.
Sánchez Rodríguez María Teresa su Sucesión. Sucesorio Familiar. 1 audiencia. Núm. Exp. 2008/2022.

SENTENCIAS DEFINITIVAS DEL 17 DE MAYO DEL 2024

Pérez Martínez Itzel Fernanda vs. Sil Haro Uriel. Especial Familiar Def. 1 Núm. Exp. 296/2024

SENTENCIAS INTERLOCUTORIAS

Becerril Correa Esperanza su Sucesión. Sucesorio Familiar Interl. 1 Sent. Inter. en Incidente. Núm. Exp. 328/2022 Remoción de Albacea

EL SECRETARIO DE ACUERDOS
LIC. DAVID MENDOZA GUZMÁN

TRIGÉSIMO CUARTO DE LO FAMILIAR

SECRETARÍA "A"
ACUERDOS DEL 17 DE MAYO DEL 2024

Aguilar Valencia Magali vs. Morales Cid Adán. Controversias del Orden Familiar Surte por Bj. 2 Acdos. Núm. Exp. 213/2016.
Aguilera Reynoso Cecilia vs. Marco Antonio Mendoza Mendoza. Especial Familiar Estudio. 1 Acdo. en Incidente. Núm. Exp. 517/2013 Inc. por Incumplimiento de Convn. de 01 de Junio de 2021.
Ahumada Triviño Maira Alejandra vs. Villanueva Ortiz Mario Ramón. Controversias del Orden Familiar Estudio. 2 Acdos. en Incidente.

SOLO CONSULTA
SOLO CONSULTA
SOLO CONSULTA

Núm. Exp. 807/2020 Inc. de Guarda y Custodia Definitia, Alimentos.
Alba Flores Ángela Yukiye vs. Héctor Manuel de la Rosa Vargas. Especial Familiar Cedula Diligenciada. 1 Acdo. Núm. Exp. 1455/2013.
Alejandro Cabrera Corina vs. Ernesto Carrillo Pérez. Controversias del Orden Familiar Informe. 1 Acdo. en Incidente. Núm. Exp. 763/2014 Inc. de Cambio de Guarda y Custodia y Cesación de Alimentos.
Alvarado Robles Jorge Alberto vs. Mariana Gutiérrez Arancegui. Controversias del Orden Familiar Turno Oficio. 1 Acdo. Núm. Exp. 995/2014 Inc. de Disminución de Pensión Alimenticia.
Ángeles Ruíz Francisco Javier vs. Nava Jaime Grisel Teresa. Controversias del Orden Familiar Informe. 1 Acdo. Núm. Exp. 141/2024.
Arenas López Jairo Víctor Antonio vs. Cerón Badillo Vaitzi Adayani. Controversias del Orden Familiar Auto. 1 Acdo. Núm. Exp. 1135/2022.
Baltazar Bohórquez Gorgonio Reynaldo. Juris. Voluntaria Familiar Estudio. 1 Acdo. Núm. Exp. 811/2024.
Barrera Millán Juana Aurora. Sucesorio Familiar Acuerda Expedientillo. 1 Acdo. Núm. Exp. 1565/2019.
Buenrostro Álvarez Antonia. Int. Cedula Diligenciada. 1 Acdo. Núm. Exp. 477/1998.
Carazo García Irene vs. Benítez Fragoso Pedro Enrique Benítez Fragoso Martín. Controversias del Orden Familiar Elaboración de Oficio. 1 Acdo. Núm. Exp. 1495/2019.
Carrera Delgado Evelyn Nayeli vs. Trejo Rosas José. Controversias del Orden Familiar Estudio. 1 Acdo. Núm. Exp. 225/2023.
Cea Morales Ricardo Isaac vs. López Sánchez Fernanda Paola. Especial Familiar Inicial. 1 Acdo. Núm. Exp. 863/2024.
Chavarría Torres Lucio. Sucesorio Familiar Acuerda Expedientillo. 1 Acdo. Núm. Exp. 151/2020.
Colosia Rodríguez Adolfo. Test. Oficio Archivo Judicial. 1 Acdo. Núm. Exp. 627/2005.
Conde Zarco María de Los Ángeles Yazmín vs. Reyes García Alejandro. Controversias del Orden Familiar Estudio. 1 Acdo. Núm. Exp. 1305/2019 Tomo IV.
Coronilla Moctezuma Rosa María. Juris. Voluntaria Familiar Desahoga Vista Mp Sent. 1 Acdo. Núm. Exp. 559/2024.
Cortés Cadelin Venessa vs. Carlos Alberto García Dávila. Controversias del Orden Familiar Turno Oficio. 1 Acdo. Núm. Exp. 131/2012.
Cortés Vital Nayeli vs. Garnica Zamitiz Obed Alberto. Controversias del Orden Familiar Autorización. 1 Acdo. Núm. Exp. 1819/2023.
Cravioto Ramírez María Lilia. Sucesorio Familiar Cedula Diligenciada. 1 Acdo. Núm. Exp. 1723/2015.
Cruz García Diana Berenice vs. Valenzuela Ruíz Fernando. Especial Familiar Informe. 1 Acdo. en Incidente. Núm. Exp. 2115/2019 Inc. de Régimen de Visitas y Convivencias.
Ermida Martínez Carlos su Sucesión. Exh. Familiar Desahogo Mp. 1 Acdo. Núm. Exp. 327/2024.
Flores Castillo María Eugenia vs. Sánchez Pedraza Miguel. Especial Familiar Inicial. 1 Acdo. Núm. Exp. 857/2024.
Flores Cruz Antonio Vicente vs. Quezada Gallaga Janeth. Especial Familiar Estudio. 1 Acdo. Núm. Exp. 1363/2023.
Flores Solano Guillermo Enrique su Sucesión. Sucesorio Familiar Auto. 1 Acdo. Núm. Exp. 1841/2023.
Flores Soto Evangelina vs. X. Sucesorio Familiar Estudio. 1 Acdo. Núm. Exp. 929/2020 Secc. Segunda.
Fuentes González Elvira. Int. Cedula Sin Diligenciar. 1 Acdo. Núm. Exp. 467/2005.
García González María su Sucesión. Sucesorio Familiar Informe. 1 Acdo. Núm. Exp. 529/2024.
García Zepeda Ana Fabiola. Juris. Voluntaria Familiar Informe. 1 Acdo. Núm. Exp. 749/2024.
Garnica Ruíz Bertha Alicia vs. Rubén Darío Gómez Castro. Especial Familiar Estudio. 1 Acdo. en Incidente. Núm. Exp. 853/2009 Inc. de Nul. de Actuaciones.
Gómez López Berenice vs. Rubén Gutiérrez López. Div. Incausado Fecha de Estudio Socioeconomico. 1 Acdo. Núm. Exp. 489/2010.
González Herrera Crishtian vs. Lozano Martínez Graciela del Carmen. Controversias del Orden Familiar Informe. 1 Acdo. Núm. Exp. 43/2021 Tomo VI.
González Ropdriguez Jorge Luis vs. Janette Gutiérrez Amaro. Controversias del Orden Familiar Informe Cecofam. 2 Acdos. Núm. Exp. 815/2020.
Granados Acuca Roberto vs. Acevedo Aguilar Nadhiely Alin. Especial Familiar Exh. Sin Diligenciar. 1 Acdo. Núm. Exp. 239/2024.
Gudiño Aguilar María su Sucesión. Sucesorio Familiar Inicial. 1 Acdo. Núm. Exp. 861/2024.
Gutiérrez Estrada Esperanza. Sucesorio Familiar Estudio. 1 Acdo. Núm. Exp. 1629/2014.
Hernadez Rodrigez Antonio su Sucesión. Sucesorio Familiar Acuerdo. 2 Acdos. Núm. Exp. 715/2024.
Hernández Cobos Víctor vs. Telles González Verenice. Controversias del Orden Familiar Inicial. 1 Acdo. Núm. Exp. 859/2024.
Hernández Juárez Raúl. Test. Oficio Archivo Judicial. 1 Acdo. Núm. Exp. 141/2007.
Hernández Martínez Nohemí. Controversias del Orden Familiar Inicial. 1 Acdo. Núm. Exp. 867/2024.
Herrera Suárez Lucía Guadalupe y Gustavo Rodríguez Gómez. Controversias del Orden Familiar Estudio. 1 Acdo. Núm. Exp. 1121/1997 Inc. de Ejecc. de Sentencia.
Jaimes Albarrán Gabriel vs. Alejandra Tapia Mendoza. Especial Familiar Auto. 1 Acdo. Núm. Exp. 247/2015.
Jiménez Medina Ilya Tatiana vs. Arriaga Lecona Francisco Javier. Especial Familiar Estudio. 3 Acdos. Núm. Exp. 2259/2023.
Jiménez Mendoza Mayra Carolina vs. Erick Alejandro Amaya Lule. Controversias del Orden Familiar Informe de Trabajo Social. 1 Acdo. Núm. Exp. 67/2021.
Jiménez Morales Pedro. Sucesorio Familiar Llegada de Los Autos. 1 Acdo. Núm. Exp. 877/2017.
Jiménez Soriano Gilberto Daniel vs. Trujillo Jiménez Angélica Berenice. Especial Familiar Informe. 1 Acdo. Núm. Exp. 405/2019.
Juárez Mendoza María Ventura su Sucesión. Controversias del Orden Familiar Certificación. 1 Acdo. Núm. Exp. 473/2021.
Lont Sijbren vs. Del Valle Rivadeneyra Claudia Lizbeth. Especial Familiar Estudio. 1 Acdo. en Incidente. Núm. Exp. 797/2018 Inc. de Pensión Alimenticia, Guarda y Custodia.
López Arteaga Hermelinda. Sucesorio Familiar Llegada del Archivo. 1 Acdo. Núm. Exp. 781/2017.
López Hernández Mayra Guadalupe vs. Pedroza Anaya Norberto. Especial Familiar Acuerda Expedientillo. 1 Acdo. Núm. Exp. 1451/2023.
López Moreno Teresa su Sucesión. Sucesorio Familiar Auto. 1 Acdo. Núm. Exp. 731/2022.
López Sustaita Diana Elena vs. Balbuena Cardoso José Alfredo. Controversias del Orden Familiar Informe. 1 Acdo. Núm. Exp. 1909/2019.
López y García Georgina. Sucesorio Familiar Estudio. 1 Acdo. Núm. Exp. 715/2021 Segunda Sección.
Malpica Roldán Segunda Felicinda vs. Cortez Timoteo Antonio su Sucesión. Ord. Civil Familiar Auto. 1 Acdo. Núm. Exp. 592/2019.
Martínez Reyes Carlos. Sucesorio Familiar Secc. Tercera. 1 Acdo. Núm. Exp. 915/2009 Secc. Tercera.
Martínez Ruesga Fernando vs. Rodríguez Méndez Liliana. Especial Familiar Auto Dada. 1 Acdo. Núm. Exp. 743/2022 Inc. de Cancel. de Pensión Alimenticia y Otras Prestaciones.
Martínez Villa Miriam vs. López Saldívar José de Jesús. Controversias del Orden Familiar Estudio. 1 Acdo. Núm. Exp. 1963/2017.
Montes Monroy Alma Patricia y Mario Alberto Picazo Flores. Controversias del Orden Familiar Auto. 1 Acdo. en Incidente. Núm. Exp. 1321/2001 Inc. de Cesación de Pensión Alimenticia.
Montes Rubio David vs. Kaiser Mandujano Lizbeth. Especial Familiar Elaboración de Exhorto. 1 Acdo. Núm. Exp. 165/2023.
Montoya Rodríguez Nohemí vs. Maturin Morales Néstor Efraín. Controversias del Orden Familiar Informe. 1 Acdo. en Expedientillo. Núm. Exp. 781/1999.
Novelo Estrada Javier Antonio vs. Pérez Lugo Karla Patricia. Controversias del Orden Familiar Informe Cecofam. 1 Acdo. Núm. Exp. 259/2020 Tomo II.
Núñez Esquivel Margarita. Sucesorio Familiar Llegada de Los Autos. 1 Acdo. Núm. Exp. 1851/2021.
Oliva Rebollo Úrsula Andrea vs. Flores Leal Sebastián. Especial Familiar Informe. 1 Acdo. Núm. Exp. 563/2024.
Pacheco y Febles Beatriz Eva. Sucesorio Familiar Aud. 790 Sin Comparecencia. 1 Acdo. Núm. Exp. 2379/2013 Tomo II.
Palacios Martínez Petra Eulallia. Sucesorio Familiar Acuerda Expedientillo. 1 Acdo. Núm. Exp. 535/2017.
Peralta Avilés José Alberto vs. Díaz Juárez Daniela Concepción. Controversias del Orden Familiar Comparecencia de Emplazamiento. 2 Acdos. Núm. Exp. 623/2023.

SOLO CONSULTA
SOLO CONSULTA
SOLO CONSULTA

Peralta Terán Alejo Antonio vs. Iriarte Hernández Claudia. Especial Familiar Copias. 1 Acdo. Núm. Exp. 1881/2017.
Pompa Dorado Claudia Maricruz vs. Eduardo Dorantes García. Controversias del Orden Familiar Elaboración de Exhorto. 1 Acdo. en Incidente. Núm. Exp. 1031/2003 Inc. de Cancel. de Pensin Alimenticia.
Priego y Broca Carmen vs. Pérez Priego Gerardo. Sucesorio Familiar Estudio. 1 Acdo. en Amparo. Núm. Exp. 397/2021 Amparo 433/2024- III.
Puebla Vargas Leticia vs. Granados Palacios Fernando. Controversias del Orden Familiar Cedula Diligenciada. 1 Acdo. Núm. Exp. 2445/2014.
Quintana Chapul Hugo Enrique vs. Ramírez Hernández Elizabeth. Controversias del Orden Familiar Estudio. 1 Acdo. Núm. Exp. 1425/2017.
Ramírez Mares Juan Carlos. Controversias del Orden Familiar Informe. 1 Acdo. en Incidente. Núm. Exp. 1207/2022 de Consecuencias Inherentes a la Disol. del Vinculo Matrimonial Respecto de la Guarda y Custodia.
Recillas Galicia José Maurilio vs. Echeverría Hidalgo Iran. Controversias del Orden Familiar Elaboración de Oficio. 1 Acdo. Núm. Exp. 1821/2022.
Rentería Quiroz Mmatha Alicia su Sucesión. Sucesorio Familiar Turno Exhorto. 1 Acdo. Núm. Exp. 1403/2023.
Ríos Artigas Laura del Carmen vs. Tomás Cortés Zulbaran. Especial Familiar Estudio. 1 Acdo. en Otros. Núm. Exp. 735/2014 Tomo IV.
Robles Soto Gabriela vs. Hernández Romo Julio César. Exh. Familiar Exh. 301. 1 Acdo. en Exhorto. Núm. Exp. 865/2024.
Robles Vargas Héctor. Sucesorio Familiar Estudio. 1 Acdo. en Otros. Núm. Exp. 1/2019 Secc. Segunda.
Rocha López Felipe su Sucesión. Sucesorio Familiar Aud. 790. 1 Acdo. Núm. Exp. 869/2023.
Rojas Calvillo Nohemí vs. López Salinas Edgar Benjamín. Controversias del Orden Familiar Estudio. 1 Acdo. en Incidente. Núm. Exp. 2041/2017 Inc. de Pensiones Vencidas y No Pagadas.
Romero Hernández Manuel vs. Sucesorio Familiar Auto. 1 Acdo. Núm. Exp. 675/2018 Segunda Sección.
Salgado Velarde Claudia vs. Luis Alejandro Montero Caballero. Controversias del Orden Familiar Computo de Emplazamiento. 4 Acdos. Núm. Exp. 387/2009 Inc. de Cancel. de Pensión Alimenticia.
Sánchez Bernal Athziri Yaret vs. Montiel Esqueda Rubén Karey. Controversias del Orden Familiar Informe. 1 Acdo. en Incidente. Núm. Exp. 1313/2022 Inc. de Guarda y Custodia.
Sánchez Izquerdo Socorro su Sucesión. Sucesorio Familiar Turno Oficio. 1 Acdo. Núm. Exp. 1991/2021.
Serrano Oceguera José Luis vs. Carmen Pedraza María Guadalupe. Controversias del Orden Familiar Informe. 1 Acdo. Núm. Exp. 1269/2022.
Serrano y Clemente Efraín su Sucesión. Sucesorio Familiar Estudio. 1 Acdo. en Amparo. Núm. Exp. 1049/2023 Amparo 1466/2023.
Simón Cristóbal Ana Silvia vs. Lara Monroy Alejandro. Especial Familiar Elaboración de Oficio. 1 Acdo. en Incidente. Núm. Exp. 1699/2021 Inc. de Liquidación de Sociedad Conyugal.
Solís Estrada Ricardo Alberto vs. Coyote Tlazola Briselda. Controversias del Orden Familiar Estudio. 1 Acdo. Núm. Exp. 425/2023.
Sosa Torres Nancy Dennys vs. Portillo López Eduardo Misael. Controversias del Orden Familiar Auto. 1 Acdo. Núm. Exp. 1747/2017.
Suárez Aragón Gabriel Alejandro vs. De la Mora Lara Ivel. Juic. Especial de Levantamiento de Acta Familiar Estudio. 1 Acdo. en Incidente. Núm. Exp. 637/2021 Inc. de Pago de Pensiones Vencidas y No Pagadas.
Suárez Aragón Gabriel Alejandro vs. De la Mora Lara Ivel. Juic. Especial de Levantamiento de Acta Familiar Estudio. 3 Acdos. Núm. Exp. 637/2021 Tomo III.
Torres García Jorge Luis Mauricio su Sucesión. Sucesorio Familiar Desahoga Vista Mp. 1 Acdo. Núm. Exp. 687/2022.
Torres González Luis. Sucesorio Familiar Oficio Archivo Judicial. 1 Acdo. Núm. Exp. 2189/2019.
Trueba Fuentes Carina vs. Ortiz Coleman Juan Antonio. Controversias del Orden Familiar Informe. 2 Acdos. Núm. Exp. 1507/2018.
Urenda Velázquez María del Carmen. Sucesorio Familiar Auto. 1 Acdo. Núm. Exp. 375/2021.
Vargas Domínguez Patricia vs. Bustillos Bertadillo Horacio. Especial Familiar Cedula Sin Diligenciar. 3 Acdos. en Incidente. Núm. Exp. 299/2020 Cancel. de Pensión Alimenticia.
Vásquez Dueñas Hermelinda su Sucesión. Sucesorio Familiar Acuerda Expedientillo. 1 Acdo. Núm. Exp. 1555/2022.
Vázquez Martínez Raúl vs. Monroy Farfán Shaiden. Controversias del Orden Familiar Minuta. 1 Acdo. Núm. Exp. 301/2024.
Vázquez Villa Viviana Virginia y Lugo Jiménez Rey David. Exh. Familiar Exh. 306. 1 Acdo. en Exhorto. Núm. Exp. 877/2024.
Verdayes y Rojas María Guadalupe. Juris. Voluntaria Familiar Informe. 1 Acdo. Núm. Exp. 11/2022.
Villa Cruz Mónica vs. León Hernández Gerardo Efrén. Controversias del Orden Familiar Informe. 1 Acdo. Núm. Exp. 1407/2019 Tomo II.
Vivas Arteaga Blanca Marcela vs. Ibarra Hernández Esau Yael. Controversias del Orden Familiar Turno Oficio. 1 Acdo. Núm. Exp. 157/2021.
De Santiago Rosas Shakti vs. Espitia Minutti Israel. Exh. Familiar Exh. 305. 1 Acdo. en Exhorto. Núm. Exp. 875/2024.
De la Cruz Cabrera Eduardo vs. Díaz Ramírez Brenda. Especial Familiar Emplazamiento. 2 Acdos. Núm. Exp. 593/2024.
AUDIENCIA
Fabián Martínez Odilón su Sucesión. Aud. 790 Sucesorio Familiar. 1 audiencia. Núm. Exp. 1749/2023.
Lugo Maldonado Eustolia su Sucesión. Aud. 790 Sucesorio Familiar. 1 audiencia. Núm. Exp. 2237/2023.

EL SECRETARIO DE ACUERDOS
LIC. HISRAEL EDMUNDO ROMERO GARCÍA

SECRETARÍA "B"
ACUERDOS DEL 17 DE MAYO DEL 2024

Aguilar Carrisoza Elodia su Sucesión y También Conocida como Elodia Aguilar Zárate O. Elodia Aguilar Zárate Vda. de Badillo. Sucesorio Familiar. 1 Acdo. Núm. Exp. 434/2024.
Aguirre Menchaca de la Luz vs. A. Juris. Voluntaria Familiar Acuerdo. 1 Acdo. Núm. Exp. 1802/2014 Tomo II.
Amador González Mónica Guadalupe vs. Carlos Manuel Sandoval Sosa vs. Controversias del Orden Familiar 1 Acdo. Núm. Exp. 2128/2011.
Anaya Beltrán Rodrigo Alejandro vs. Zamora Díaz Alma Gabriela. Controversias del Orden Familiar Acdo. Elaborar Turno. 1 Acdo. Núm. Exp. 1156/2023.
Arias de la Cruz Mónica vs. Burgos Flores José Gerardo. Controversias del Orden Familiar 1 Acdo. Núm. Exp. 1464/2023.
Arredondo Velázquez Mario Alberto vs. De la Cruz Galicia Laura. Controversias del Orden Familiar 1 Acdo. en Incidente. Núm. Exp. 396/2019 Inc. de Modificación de Convenio.
Avilés Ramos Ángel su Sucesión. Sucesorio Familiar. 1 Acdo. Núm. Exp. 900/2023.
Casimiro López Rosalin vs. Narváez Cabrera Bernardo. Controversias del Orden Familiar Acuerdo. 1 Acdo. en Incidente. Núm. Exp. 2262/2016 Inc. de Cancel. de Pensión Alimenticia.
Castillo Mazariegos Carlos Roberto. Sucesorio Familiar. 1 Acdo. Núm. Exp. 1138/2020.
Castro Pérez María Pilar. Sucesorio Familiar Acdo. Elaborar Turno. 1 Acdo. Núm. Exp. 30/2017.
Cedillo Perea Pedro. Sucesorio Familiar Acuerdo. 1 Acdo. Núm. Exp. 140/1998 Tomo III.
Chávez Fernández Silvia vs. García González Ramón. Especial Familiar. 1 Acdo. Núm. Exp. 100/2024.
Chávez Ochoa Idalia Rosalba vs. Pérez Reyes Marco Antonio. Especial Familiar. 2 Acdos. Núm. Exp. 946/2017.
Cojab Michan Ramón vs. Ariel Benjamín Cojab Antebi. Controversias del Orden Familiar Acdo. Expedientillo. 1 Acdo. Núm. Exp. 2438/2012.
Corona Orteg Iván vs. Pérez Robles Norma Angélica. Controversias del Orden Familiar Acuerdo. 1 Acdo. Núm. Exp. 836/2020 Tomo III.
Cruz Pérez Leticia vs. Santamaría Amézcua José Luis. Especial Familiar Acdo. Elaborar Turno. 1 Acdo. en Incidente. Núm. Exp. 1316/2017 Inc. de Liquidación de Sociedad Conyugal.
Cuéllar Viquez Dulce María su Sucesión. Sucesorio Familiar. 1 Acdo. Núm. Exp. 972/2022.
Fernández Ruíz Jael Paulina vs. Márquez Mendoza Eden. Controversias del Orden Familiar 1 Acdo. Núm. Exp. 2050/2023.

SOLO CONSULTA
SOLO CONSULTA
SOLO CONSULTA

Flores Galindo Agustín su Sucesión. Sucesorio Familiar. 1 Acdo. Núm. Exp. 1568/2021.
Fuentes Estrada Ana María. Sucesorio Familiar. 1 Acdo. Núm. Exp. 170/2020.
Galicia Villanueva Ángel Edgar Gustavo vs. Denisse Lizbeth Purón Heredia. Especial Familiar. 2 Acdos. Núm. Exp. 1086/2020 Tomo II.
García Alcántara Guillermo Antonio su Sucesión. Sucesorio Familiar. 1 Acdo. Núm. Exp. 594/2024.
García Amézcua Jacqueline Andrea vs. Melquiades Granados Noé. Controversias del Orden Familiar 1 Acdo. Núm. Exp. 2146/2023.
García Primitivo Blanca Estela vs. Castillo Vilchis Jorge Daniel. Controversias del Orden Familiar Acuerdo. 1 Acdo. Núm. Exp. 122/2024.
García Rossier Dolores Jéssica vs. Moreno Ocampo Héctor Octavio. Especial Familiar. 1 Acdo. Núm. Exp. 348/2022.
González Cortés Nelly Carolina vs. Tobon Estrada Alfredo. Controversias del Orden Familiar Acdo. Elaborar Turno. 1 Acdo. Núm. Exp. 1974/2017.
González Garrido Melitón y Reyes Avelino Ignacia vs. Garrido Hernández José Alejandro y González Reyes Emma Patricia. Controversias del Orden Familiar 2 Acdos. Núm. Exp. 1956/2023.
González González María Amparo su Sucesión. Sucesorio Familiar. 1 Acdo. Núm. Exp. 1476/2023.
González Robles Sánchez Aníbal su Sucesión. Sucesorio Familiar. 1 Acdo. Núm. Exp. 140/2024.
González Sánchez Clara vs. Daniel Luna Alonso. Alim. Acdo. Expedientillo. 1 Acdo. Núm. Exp. 1044/1996.
González Soto Leticia vs. Corrales Fuentes Hugo Armando. Controversias del Orden Familiar Acdo. Apelación. 1 Acdo. Núm. Exp. 494/2024.
Gurza Menocalleandro vs. Rosa María Ortiz Labra. Especial Familiar Acuerdo. 3 Acdos. en Incidente. Núm. Exp. 726/2021 Inc. de Pensión Alimenticia, Guarda y Custodia Tomo II.
Gutiérrez Reséndiz María Guadalupe vs. Sierra Torres Alfonso. Especial Familiar. 1 Acdo. Núm. Exp. 304/2024.
Guzmán Gálvez Lesly Isela vs. Munguía Monroy Héctor. Controversias del Orden Familiar Acuerdo. 2 Acdos. Núm. Exp. 430/2024.
Hernández Aguilar Perla Maribel vs. Ordóñez Domínguez Jorge Iván. Controversias del Orden Familiar 1 Acdo. Núm. Exp. 290/2024.
Hernández González Petra. Sucesorio Familiar Acuerdo. 1 Acdo. en Incidente. Núm. Exp. 1796/2018 Inc. de Impugnación a la Rendición de Ctas. II.
Hernández Islas María Teresa vs. Sánchez Muñoz Ricardo. Exh. Familiar Exhorto. 1 Acdo. en Exhorto. Núm. Exp. 862/2024.
Hernández Razo Melody Cristina vs. Uribarri Márquez Víctor Manuel. Especial Familiar Acuerdo. 2 Acdos. en Incidente. Núm. Exp. 2000/2017 Inc. Tomo II.
Hernández Ruelas María de Lourdes vs. Hernández Pérez Irvin Martín. Especial Familiar. 1 Acdo. Núm. Exp. 412/2024.
Islas Corona Ulises su Sucesión. Sucesorio Familiar. 1 Acdo. Núm. Exp. 2074/2023.
Jiménez Morán Martha vs. Fernández Leyva Luis Evaristo. Controversias del Orden Familiar 2 Acdos. Núm. Exp. 2204/2023.
Juárez Aguilar María Luisa vs. Jaime Ávila Diego. Alim. 1 Acdo. Núm. Exp. 544/1998.
Laguna Cavita Roberto. Sucesorio Familiar Acuerdo. 1 Acdo. Núm. Exp. 188/2021.
Ledezma Díaz Ambrosio. Sucesorio Familiar. 1 Acdo. en Incidente. Núm. Exp. 598/1972 Inc. de Remoción de Albacea.
López Domínguez Primitiva vs. Uribe Mercado Lucio Jesús. Especial Familiar. 1 Acdo. Núm. Exp. 616/2024.
López Segundo José. Sucesorio Familiar. 1 Acdo. Núm. Exp. 1426/2016.
López de la Fuente Gloria. Sucesorio Familiar. 1 Acdo. Núm. Exp. 718/2019.
López del Valle Concepción vs. Martínez Páez Jorge Pablo. Controversias del Orden Familiar 1 Acdo. Núm. Exp. 2202/2023 Tomo II.
Luna Muñoz Martha vs. Jiménez Luna Fabiola. Controversias del Orden Familiar Inicial. 1 Acdo. Núm. Exp. 856/2024.
Manjarrez Rodríguez Mario. Sucesorio Familiar. 1 Acdo. Núm. Exp. 666/2021.
Márquez Arteaga Guadalupe Lizeth vs. Carlos Díaz Zapata. Especial Familiar Acdo. Expedientillo. 1 Acdo. Núm. Exp. 1420/2014.
Martínez Mora Carmen. Sucesorio Familiar. 1 Acdo. en Otros. Núm. Exp. 88/2013 Tomo II.
Martínez Reyna Adriana vs. Roldán Olvera Israel. Controversias del Orden Familiar Acuerdo. 3 Acdos. Núm. Exp. 1728/2022.
Mendoza Castillo Vannia Scarlet vs. Espinoza Cortez Guillermo Esteban. Exh. Familiar Exhorto. 1 Acdo. en Exhorto. Núm. Exp. 860/2024.
Menzel Flores Wendoling Selene vs. Bojorges Contreras Jesús Fernando. Controversias del Orden Familiar Acuerdo. 3 Acdos. Núm. Exp. 694/2024.
Miranda Alva María Guadalupe su Sucesión. Sucesorio Familiar. 1 Acdo. Núm. Exp. 574/2024.
Mora Morales Luis Roberto vs. Dluzhynska Ilona. Especial Familiar. 1 Acdo. en Incidente. Núm. Exp. 1728/2018 Cambio de Guarda y Custodia.
Morales Coutiño Gloria María vs. Int. 1 Acdo. Núm. Exp. 1288/2007.
Morales Sigala Rosa Esther vs. Bonilla Estrada Emmanuel. Controversias del Orden Familiar 1 Acdo. Núm. Exp. 522/2023.
Morales Vázquez Mario su Sucesión. Sucesorio Familiar. 1 Acdo. Núm. Exp. 840/2023.
Naranjo Medina Pedro Armando vs. Isidro Aguilar Evelyn Janette. Especial Familiar Acdo. Expedientillo. 1 Acdo. Núm. Exp. 1130/2023.
Nava Martínez Blanca Estela vs. Guerrero Venegas Eduardo. Controversias del Orden Familiar 1 Acdo. Núm. Exp. 1510/2023.
Navarrete Mora Raymundo vs. Fidencia Hernández Benítez. Especial Familiar. 1 Acdo. Núm. Exp. 880/2014.
Navarro García Marcela Verónica vs. Gómez Prieto Jesús Antonio. Controversias del Orden Familiar 1 Acdo. Núm. Exp. 530/2024.
Olvera Ortega Juan Carlos su Sucesión. Sucesorio Familiar. 1 Acdo. Núm. Exp. 518/2024.
Orozco Aguirre Aurelia su Sucesión. Sucesorio Familiar Se Señala Fecha de audiencia. 1 Acdo. Núm. Exp. 358/2024.
Palestina Sánchez Claudia Elena vs. Jiménez Hernández Felipe. Controversias del Orden Familiar 1 Acdo. Núm. Exp. 1916/2018.
Parra Correa Esperanza su Sucesión. Sucesorio Familiar. 1 Acdo. Núm. Exp. 350/2024.
Paulin Flores Nancy vs. José Alejandro Sánchez Sánchez. Controversias del Orden Familiar Acdo. Expedientillo. 2 Acdos. Núm. Exp. 2086/2015.
Pérez Aparicio María del Carmen su Sucesión. Sucesorio Familiar 1 Acdo. Núm. Exp. 796/2024.
Pérez Torres Alejandro. Juris. Voluntaria Familiar. 1 Acdo. Núm. Exp. 1612/2023.
Quiroz Rodríguez Julio su Sucesión. Exh. Familiar Exh. 304. 1 Acdo. en Exhorto. Núm. Exp. 872/2024.
Reyes Antonio Cleofas. Sucesorio Familiar Acdo. Expedientillo. 1 Acdo. Núm. Exp. 338/2021.
Rivera Román Kristall vs. Jasso Zaranda Mauricio Igor. Controversias del Orden Familiar 2 Acdos. Núm. Exp. 764/2024.
Rodríguez Ruíz Dulce Michelle vs. Rodríguez Castañeda Miguel. Controversias del Orden Familiar 1 Acdo. Núm. Exp. 352/2023.
Rojas García Antonia su Sucesión. Sucesorio Familiar Acuerdo. 1 Acdo. Núm. Exp. 614/2024.
Romero Carrillo Lady Johanna vs. Juan Manuelsarro Pérez. Controversias del Orden Familiar Acuerdo. 2 Acdos. en Otros. Núm. Exp. 2338/2015 Tomo V.
Ruíz Martínez José Alberto vs. González Galindo Rocío. Controversias del Orden Familiar 1 Acdo. en Incidente. Núm. Exp. 1594/2017 Inc. de Reduc. de Pensión Alimentiicia.
Salazar Mata Rocío Violeta vs. Alejandro Pérez Rangel. Controversias del Orden Familiar 1 Acdo. en Incidente. Núm. Exp. 320/2003 Inc. de Cesación de Pensión Alimenticia.
Salazar Montes Brenda Karla vs. Millán Díaz Lucely y Salazar Montes Carlos Eduardo. Controversias del Orden Familiar Acuerdo. 1 Acdo. Núm. Exp. 1000/2023.
Sánchez Alanís Alejandra. Juris. Voluntaria Familiar Acuerdo. 2 Acdos. Núm. Exp. 720/2024.
Sánchez Carranza Jesús Alberto vs. Solís Álvarez Karen. Especial Familiar. 2 Acdos. Núm. Exp. 1622/2022.
Sánchez Contreras Florentina. Sucesorio Familiar. 1 Acdo. Núm. Exp. 1042/2016.
Sánchez Espinoza Susana Livia vs. Gabriel Garcíacano Ávalos. Controversias del Orden Familiar 1 Acdo. Núm. Exp. 724/1995.
Sánchez Mendoza Yaotzin Yamania vs. Bello Fonseca Cristopher Alexis. Controversias del Orden Familiar 1 Acdo. Núm. Exp. 1268/2023.

SOLO CONSULTA
SOLO CONSULTA
SOLO CONSULTA

Silva Ferreira Nakary Elena vs. Pizani Martínez Miguel Eduardo. Especial Familiar Acuerdo. 3 Acdos. en Incidente. Núm. Exp. 670/2019 Inc. de Modificación de Convn. (Vi- Xii- 2019) Tomo III.
Silva Ferreira Nakary Elena vs. Pizani Martínez Miguel Eduardo. Especial Familiar Acuerdo. 3 Acdos. Núm. Exp. 670/2019 Tomo III.
Takahashi Hernández Mitzuo vs. Miranda López Karina. Especial Familiar Acuerdo. 1 Acdo. Núm. Exp. 1246/2019.
Terán Ortiz Jesús Isaac vs. Aguado Arias Lucero. Controversias del Orden Familiar Acdo. Vista. 1 Acdo. en Incidente. Núm. Exp. 824/2016 Inc. de Modificación de Guarda y Custodia Provisional Tomo II.
Tomás Hernández Olivia vs. Ezequiel Hernández Santiago. Controversias del Orden Familiar 1 Acdo. en Expedientillo. Núm. Exp. 496/2012.
Toron Hernández Rocío Laura vs. Rivera Arroyo Humberto Antonio. Controversias del Orden Familiar Acuerdo. 1 Acdo. Núm. Exp. 528/2024.
Torres Coria Mayumi Yukari. Controversias del Orden Familiar 1 Acdo. Núm. Exp. 1152/2023.
Tovar Guzmán Mario su Sucesión. Sucesorio Familiar. 1 Acdo. Núm. Exp. 1446/2023.
Téllez Fuentes Alicia. Controversias del Orden Familiar 1 Acdo. en Otros. Núm. Exp. 22/2001 Tomo III.
Valeriano Perea Alberto Isaac vs. Hernández Aguilar Jeimy Janeth. Controversias del Orden Familiar Acuerdo. 1 Acdo. Núm. Exp. 1652/2023.
Vázquez Contreras José Luis vs. Judith Palacios Quintanar. Div. Incausado Acuerdo. 1 Acdo. Núm. Exp. 1482/2010.
Vergara Hernández Miguel Ángel su Sucesión. Sucesorio Familiar Acuerdo. 1 Acdo. Núm. Exp. 728/2024.
Villagómez Núñez Julio Francisco y Leticia Reséndiz Barrera. Ord. Civil Familiar Acuerdo. 1 Acdo. en Incidente. Núm. Exp. 860/2000 Inc. de Cesación de Pensión Alimenticia.
Yáñez Sánchez Karen Jenedhit vs. Cadena Bárcenas José Manuel. Controversias del Orden Familiar Acdo. Elaborar Turno. 1 Acdo. Núm. Exp. 452/2022.
Zarate Rivera Judith vs. Manzo Orozco Mario Ignacio. Especial Familiar. 1 Acdo. Núm. Exp. 2094/2023.
Zumaya Galicia Vidal su Sucesión. Sucesorio Familiar Acuerdo. 1 Acdo. Núm. Exp. 1528/2022 Secc. Segunda.
De Rouffignac Navaf Stephanie vs. Estrada García Dobarganes Juan Gerardo. Controversias del Orden Familiar 2 Acdos. Núm. Exp. 1348/2023.
AUDIENCIA
Amador Guízar Guadalupe su Sucesión. Aud. 790 Cpc Sucesorio Familiar. 1 audiencia. Núm. Exp. 36/2024.
Rodríguez Cabrera María Guadalupe su Sucesión. Aud. 801 Cpc Sucesorio Familiar. 1 audiencia. Núm. Exp. 2254/2023.
Ruíz Arteaga Vicente su Sucesión. Aud. 801 Cpc Sucesorio Familiar. 1 audiencia. Núm. Exp. 2140/2023.
Téllez Cochegrus Alicia su Sucesión. Aud. 805 Cpc Int. 1 audiencia. Núm. Exp. 1208/2009.

LA SECRETARIA DE ACUERDOS
LIC. MARIBEL LEYTE MANCILLA

TRIGÉSIMO QUINTO DE LO FAMILIAR

SECRETARÍA "A"
ACUERDOS DEL 17 DE MAYO DEL 2024

Aguilar Gómez José Rogelio vs. Avendaño Arce Susana. Controversias del Orden Familiar 1 Acdo. en Amparo. Núm. Exp. 517/2022 Amparo 862/2023.
Álvarez Esparza Paola vs. Meza Sarabia Javier. Especial Familiar Auto. 1 Acdo. Núm. Exp. 699/2024.
Amador Guerrero Gabriela su Sucesión. Sucesorio Familiar Auto. 1 Acdo. Núm. Exp. 743/2023.
Anaya Maya Juan Gabriel y González Licóna María Guadalupe vs. Ramírez Ramírez Alberto y Otra. Exh. Familiar Exhorto. 1 Acdo. en Exhorto. Núm. Exp. 869/2024 Exhorto.
Aparicio Márquez Consuelo vs. Juan Cerón Sánchez. Ejec. Merc. Auto. 1 Acdo. Núm. Exp. 769/1997.
Arauzo Canalizo Virtudes. Test. Auto Expdllo. 1 Acdo. Núm. Exp. 1231/2001.
Armas Corona Paloma vs. Marín Moreno Salvador. Especial Familiar Auto. 1 Acdo. Núm. Exp. 739/2024.
Arreola Valdez Miguel Ángel vs. Gómez Bello María Leticia. Especial Familiar Auto. 1 Acdo. Núm. Exp. 805/2018.
Camacho López Guadalupe. Sucesorio Familiar Auto. 1 Acdo. Núm. Exp. 1893/2013.
Camacho Zúñiga Flora. Sucesorio Familiar Auto Expdllo. 1 Acdo. Núm. Exp. 1721/2021.
Carranza Peralta Eunice Sinai vs. Pérez Luna Hugo Enrique. Controversias del Orden Familiar Resol Sala. 1 Acdo. Núm. Exp. 1373/2023.
Carreón González Rosalba vs. Romero Alvarado Miguel Ángel. Especial Familiar Auto. 1 Acdo. Núm. Exp. 2037/2023.
Castelán García Mayra Karina vs. Merino García José Juan. Exh. Familiar Exhorto. 1 Acdo. en Exhorto. Núm. Exp. 871/2024.
Cavanzon Ebrard Leonor del Pilar vs. Alemán García Jesús. Exh. Familiar Exhorto. 1 Acdo. en Exhorto. Núm. Exp. 807/2024 Exhorto.
Cervantes Gil Marco Antonio. Int. Auto. 1 Acdo. Núm. Exp. 399/2011.
Cervantes Valles Héctor vs. Hernández Barrera Teresa. Especial Familiar Auto. 1 Acdo. Núm. Exp. 759/2024.
Cornejo López Dionisia vs. Cruz Rodríguez Carlos. Exh. Familiar Exhorto. 1 Acdo. en Exhorto. Núm. Exp. 831/2024 Exhorto.
Cruz Águila Josué. Juris. Voluntaria Familiar Auto. 1 Acdo. Núm. Exp. 815/2024.
Cuevas Garcilaso René Israel vs. Díaz Rodríguez Irene. Controversias del Orden Familiar Auto. 2 Acdos. Núm. Exp. 165/2022 Bis 3 Tomo III.
Fistinher Arias Sheila Marita vs. Higuera Rojo Marco Antonio. Controversias del Orden Familiar Resol Sala. 1 Acdo. Núm. Exp. 1183/2023.
Flores Balderas Adriana vs. Domingo Ramón Segura Villanueva. Especial Familiar Auto. 1 Acdo. en Incidente. Núm. Exp. 1333/2009 Bis. 1 Inc. de Liquidación de Pnesiones Vencidas y No Gadas.
Flores Camargo María Andrea su Sucesión. Sucesorio Familiar Auto. 1 Acdo. Núm. Exp. 999/2023.
Flores Delgado Eva vs. Samuel Ortigoza Vázquez. Ejec. Merc. Auto Expdllo. 1 Acdo. Núm. Exp. 507/2005.
Fuentes de la Sota Gricel Sore vs. Sánchez Rodríguez Ángel Alain. Especial Familiar Auto. 1 Acdo. en Incidente. Núm. Exp. 949/2022 Tomo II Inc. Compensación.
Gadea Torres Brandon vs. García Eligio Alexa. Controversias del Orden Familiar Auto. 1 Acdo. Núm. Exp. 865/2024.
Galicia Solano Felipe vs. Mendieta Zavala Rosario. Especial Familiar Auto. 1 Acdo. en Incidente. Núm. Exp. 759/2022 Inc. Relativo a Las Consecuencias Inherentes Al Divorcio, Sobre Pago de Pensión Alimenticia.
Galindo Bustamante Angélica Denisse vs. Díaz Briseño Fabián. Especial Familiar Auto Expdllo. 1 Acdo. Núm. Exp. 1087/2023.
Gamboa Jiménez Yrma Lydya su Sucesión. Sucesorio Familiar Auto. 2 Acdos. Núm. Exp. 113/2024.
Garrido Ballester Luis Yalkin su Suc. Sucesorio Familiar Auto. 1 Acdo. en Incidente. Núm. Exp. 467/2012 Inc. de Remoción de Albacea.
González Ríos Carolina. Sucesorio Familiar Auto. 6 Acdos. Núm. Exp. 1225/2016.
Guzmán Clavijo Francisco su Sucesión. Sucesorio Familiar Auto. 1 Acdo. Núm. Exp. 1787/2022.
Hernández Ángela y Oropeza Sánchez Guadalupe vs. Sánchez Ferruzca María su Sucesión. Ord. Civil Familiar Auto. 1 Acdo. Núm. Exp. 855/2024.
Hernández Ramírez José y Ramírez Antonio Verónica vs. Hernández Ramírez Itzeit Guadalupe y Hernández Martínez Yared Uriel. Controversias del Orden Familiar Auto. 1 Acdo. Núm. Exp. 883/2023.
Hernández González Antonio y Gutiérrez Pérez de Hernández Cecilia. Diversos Auto. 3 Acdos. Núm. Exp. 639/1991.
Herrera López Javier vs. Ayala Ramírez Blanca Estela. Especial Familiar Auto. 2 Acdos. en Incidente. Núm. Exp. 1223/2010 Inc. de Cancelaciion de Pensión Alimenticia.
Llanos Calderón Mercedes y Mendoza Vergara Manuel. Ord. Civil Familiar Auto. 1 Acdo. Núm. Exp. 1781/2012.
López González Luis. Sucesorio Familiar Auto. 1 Acdo. Núm. Exp. 319/2019.
Lozano Rosas Salvador vs. Llampallas Tapia Ana Rosa. Especial Familiar Auto. 2 Acdos. Núm. Exp. 331/2024.

SOLO CONSULTA

Martínez Juárez Carlos Isabel. Sucesorio Familiar Auto. 1 Acdo. Núm. Exp. 1165/2017.
Martínez Ramírez Pánfilo José vs. Bribiesca Ledezma Pedro Jesús su Sucesión y Registro Público de la Propiedad y el Comercio de la Ciudad de México. Ord. Civil Familiar Auto. 2 Acdos. Núm. Exp. 1745/2023.
Meléndez Castellanos Beatriz Adriana vs. Cortez Aguilar Fedrico. Especial Familiar Auto. 1 Acdo. Núm. Exp. 2053/2022.
Mendoza Frías Daniel su Sucesión. Sucesorio Familiar Auto. 1 Acdo. Núm. Exp. 1303/2021.
Mercado Fajardo Lesly Johana vs. Morales Villanueva Jonnatan Abel. Controversias del Orden Familiar Auto. 1 Acdo. Núm. Exp. 2059/2023.
Mercado Gordillo Ricardo vs. Márquez Morales Edgar Ramón. Especial Familiar Auto. 1 Acdo. Núm. Exp. 407/2024.
Miranda Cruz Perla vs. Lugo Madrid Miguel Ángel. Controversias del Orden Familiar Auto. 1 Acdo. Núm. Exp. 2157/2022.
Morales Ávila Gisela Vanessa vs. Pichardo de la O. César. Especial Familiar Auto. 1 Acdo. Núm. Exp. 25/2024.
Morlet Morán Tomás vs. Portilla Cano María de Los Ángeles. Especial Familiar Auto. 1 Acdo. en Incidente. Núm. Exp. 61/2023 Inc. de Modificación de Guarda, Custodia, Régimen de Visitas y Convivencia.
Ojeda Hernández Martín Antonio vs. Torres Medina Donaji. Div. Incausado Auto Expdllo. 1 Acdo. Núm. Exp. 697/2011.
Ortega Herrera Mary Cruz vs. Blanco García Alexis Eduardo. Especial Familiar Auto. 1 Acdo. Núm. Exp. 861/2024.
Ortiz Castillo Leslie Jamelee vs. Mejía de León Jorge Alberto. Controversias del Orden Familiar Auto. 1 Acdo. Núm. Exp. 1805/2023.
Pacheco Ávila Saúl vs. Velázquez Sánchez Alma Lidia. Controversias del Orden Familiar Auto. 1 Acdo. en Incidente. Núm. Exp. 2057/2015 Inc. de Cuantif. y Cobro de Pensiones Adeudadas.
Palmerin Mendoza Benjamín su Sucesión. Sucesorio Familiar Auto. 1 Acdo. Núm. Exp. 1951/2023.
Paredes Ruvalcaba Elizabeth Cristal vs. Luna Ramírez Carlos. Controversias del Orden Familiar Auto. 1 Acdo. Núm. Exp. 1979/2019.
Pérez Garduño Sergio Reynaldo su Sucesión. Sucesorio Familiar Auto. 1 Acdo. Núm. Exp. 2045/2023.
Peña Cerón Jesús Maximiliano vs. Landeros Hernández Abril Alexandra. Controversias del Orden Familiar Auto. 1 Acdo. Núm. Exp. 365/2024.
Presa Tejeda Rafaela su Suc. Test. Auto. 1 Acdo. Núm. Exp. 1599/2011.
Ramírez Ávila María Guadalupe. Sucesorio Familiar Auto. 1 Acdo. Núm. Exp. 887/2020.
Ramírez Carrillo Anabel vs. Navarrete González Leonardo. Controversias del Orden Familiar Auto. 1 Acdo. Núm. Exp. 285/2024.
Ramírez López Arturo. Sucesorio Familiar Auto. 1 Acdo. en Expedientillo. Núm. Exp. 91677/2023 Expedientillo.
Ramos Rosales María de Los Ángeles. Sucesorio Familiar Auto. 1 Acdo. Núm. Exp. 1969/2014.
Rangel Bravo Manuel su Sucesión. Sucesorio Familiar Auto. 1 Acdo. Núm. Exp. 449/2024.
Reséndiz Mandujano Juan su Sucesión. Sucesorio Familiar Auto. 1 Acdo. Núm. Exp. 1411/2023.
Reyes Sánchez María Elena su Sucesión. Sucesorio Familiar Auto. 1 Acdo. Núm. Exp. 1733/2022.
Rojas Neri Jorge su Sucesión. Sucesorio Familiar Auto. 1 Acdo. Núm. Exp. 1455/2022 Tomo II.
Rojas Varela Juan vs. Castillo Morales Cinthia. Controversias del Orden Familiar Auto. 1 Acdo. Núm. Exp. 477/2024.
Romero Martínez Victor Hugo vs. Mora Vázquez Karla Jimena. Controversias del Orden Familiar Auto. 1 Acdo. Núm. Exp. 843/2024.
Ruiz Aguilar Teresa vs. Yáñez Zavala Pablo. Controversias del Orden Familiar Auto. 1 Acdo. Núm. Exp. 109/2013.
Sáinz y Larrañaga María Cristina. Sucesorio Familiar Inc. Entrega de Bien Resol Sala. 1 Acdo. en Incidente. Núm. Exp. 737/2021 Inc. de Entrega de Bien.
Sánchez Domínguez María Magdalena vs. Rivas Santillán Marco Antonio. Cont. Ord. Fam. Auto. 1 Acdo. Núm. Exp. 1915/2010.
Sánchez Méndez Laura vs. Peña Elizondo Mario. Controversias del Orden Familiar Auto. 1 Acdo. Núm. Exp. 1669/2012.
Santiago Vargas José Guillermo vs. Ramírez Rodríguez Adriana. Especial Familiar Auto. 1 Acdo. Núm. Exp. 1603/2018.
Serafín Tapia Janet Berenice vs. Hernández Villareal Alfredo. Controversias del Orden Familiar Auto. 1 Acdo. Núm. Exp. 75/2021.
Uribe Uribe Elpidia. Sucesorio Familiar Auto. 2 Acdos. Núm. Exp. 1877/2023.
Vargas Rosales Consuelo. Sucesorio Familiar Auto. 1 Acdo. Núm. Exp. 391/2006.
Velázquez Mérida Ana Karen vs. Vidal Vasconcelos Julio César. Controversias del Orden Familiar Auto. 2 Acdos. Núm. Exp. 1227/2023.
Villar Pacheco Miguel, su Sucesión. Sucesorio Familiar Auto Expdllo. 1 Acdo. Núm. Exp. 1525/2018.
Yaneth Estrada Keila vs. González Flores Marcos Javier. Exh. Familiar Exhorto. 1 Acdo. en Exhorto. Núm. Exp. 873/2024 Exhorto.
De la Fuente Mártir Juan Gerardo vs. Barreto Canales Nidia. Controversias del Orden Familiar Auto. 1 Acdo. Núm. Exp. 1019/2021.

AUDIENCIA

Almeida Vázquez Roberto su Sucesión. Aud. Sucesorio Familiar. 1 audiencia. Núm. Exp. 1695/2023.
Arévalo García Karen Montserrat vs. Zárate Rodríguez Israel. Aud. Controversias del Orden Familiar 1 audiencia. Núm. Exp. 557/2024.
Flores Martínez Librado su Sucesión. Aud. Sucesorio Familiar. 1 audiencia. Núm. Exp. 1793/2023.
Medina Rojas Jesús su Sucesión. Aud. Sucesorio Familiar. 1 audiencia. Núm. Exp. 863/2022.
Mendoza González Rosa María su Sucesión. Aud. Sucesorio Familiar. 1 audiencia. Núm. Exp. 107/2022.
Villalobos Gómez Carlos Ismael su Sucesión. Aud. Sucesorio Familiar. 1 audiencia. Núm. Exp. 1301/2023.

SENTENCIAS DEFINITIVAS DEL 17 DE MAYO DEL 2024

Romero Pacheco Nancy vs. Mendoza Dávila Luis. Especial Familiar Sent. Def. 1 Núm. Exp. 1629/2023

LA SECRETARIA DE ACUERDOS
LIC. NANCY ITZEL GARZON SANTOS

SECRETARÍA "B"
ACUERDOS DEL 17 DE MAYO DEL 2024

Alva Meza Adán vs. Jiménez Álvarez Irma. Controversias del Orden Familiar 1 Acdo. Núm. Exp. 1992/2019.
Alvarado Buendía Margarita vs. Solís Herrera Alejandro Javier. Controversias del Orden Familiar 1 Acdo. Núm. Exp. 270/2007 Principal.
Alvarado Muñoz Ana Edith vs. Loera Chapa Jorge. Controversias del Orden Familiar 1 Acdo. en Incidente. Núm. Exp. 1576/2017 Inc. de Cambio de Guardia y Custodia.
Álvarez Ferrer Nicolás su Sucesión. Sucesorio Familiar 1 Acdo. Núm. Exp. 314/2024.
Ávila Hernández Diana Laura vs. Pacheco Orube Ángel Fernando. Controversias del Orden Familiar 1 Acdo. Núm. Exp. 344/2024.
Ayala Martínez Hugo Alberto vs. Becerril Pérez Araceli. Especial Familiar 1 Acdo. Núm. Exp. 472/2024.
Becerril Lara Pedro vs. Rabassa Bartolomé María Teresa. Exh. Familiar Exhorto. 1 Acdo. en Exhorto. Núm. Exp. 840/2024 Exhorto.
Calzada Prats Paola vs. Echeverría Gutiérrez José Ignacio. Especial Familiar 1 Acdo. en Incidente. Núm. Exp. 2088/2019 Incid Consecuencias Iherentes a la Disol Vinc Mat.
Cantera Reséndiz Natalia vs. Acupulado Al 1730/18. Sucesorio Familiar 1 Acdo. Núm. Exp. 1102/2017.
Carrillo Cosio Ricardo. Juic. Especial de Levantamiento de Acta Familiar Expedientillo. 1 Acdo. Núm. Exp. 1472/2008.
Carrillo Jiménez Brenda Betsabe vs. Damián Córdova Rodrigo. Controversias del Orden Familiar 1 Acdo. en Incidente. Núm. Exp. 1886/2022 Inc. de Modificación de Convenioi.
Chavarría Hernández Paulina vs. García Casañas Luis Narciso. Controversias del Orden Familiar 1 Acdo. Núm. Exp. 44/2021.
Cortés López Antonio su Sucesión. Sucesorio Familiar Auto en el Principal. 1 Acdo. Núm. Exp. 1140/2021.
Cortés López Antonio su Sucesión. Sucesorio Familiar Auto en la Secc. II. 1 Acdo. en Otros. Núm. Exp. 1140/2021 Sec II.
Cruz Uribe Karla Érika vs. Valenzuela Patiño Noé. Controversias del Orden Familiar 2 Acdos. Núm. Exp. 158/2014.
Esparza Fernández Antonio y Esparza Fernández Jorge y Esparza Fernández Bárbara vs. Pruneda Perdomo Emma su Sucesión. Ord. Civil Familiar 1 Acdo. en Expedientillo. Núm. Exp. 1794/2022 Expdllo.

SOLO CONSULTA

Estrella Cárdenas Emma Silvia. Sucesorio Familiar 1 Acdo. Núm. Exp. 284/2024.
Falcón Trejo Soleile Zazhil vs. Peña Díaz Miguel Ángel. Div. Incausado 1 Acdo. Núm. Exp. 976/2012.
Fernández Díaz Petra su Sucesión. Sucesorio Familiar 1 Acdo. Núm. Exp. 2204/2023.
Flores Castillo Eduardo vs. González Rodríguez Ana Fernanda. Exh. Familiar Exhorto. 1 Acdo. en Exhorto. Núm. Exp. 826/2024 Exhorto.
García Ramírez Ana Camila vs. Scott Chomyc Bradley. Exh. Familiar Exhorto. 1 Acdo. en Exhorto. Núm. Exp. 876/2024 Exhorto.
García Vázquez Gustavo vs. Nava Valdez Sofía Esperanza. Especial Familiar 1 Acdo. Núm. Exp. 364/2019.
Gómez Mendoza Susana. Juris. Voluntaria Familiar 1 Acdo. Núm. Exp. 440/2023.
González Aranda Blanca Albertina vs. Aguilar Flores Raúl. Especial Familiar 1 Acdo. Núm. Exp. 726/2023.
Guerrero Godoy Carlos vs. Coutiño Escobar Blanca. Controversias del Orden Familiar 1 Acdo. en Incidente. Núm. Exp. 1042/2012 Incid Susp Visitas y Conviv.
Gutiérrez Morales Domitila su Sucesión. Sucesorio Familiar 1 Acdo. Núm. Exp. 1944/2023.
Guzmán Ramírez Humberto su Sucesión. Sucesorio Familiar 1 Acdo. Núm. Exp. 328/2024.
Hernández Santiago Jeny Karina. Sucesorio Familiar 1 Acdo. en Otros. Núm. Exp. 484/2020 Sec II.
Herrera Sánchez Margarita su Sucesión. Sucesorio Familiar 1 Acdo. en Otros. Núm. Exp. 1824/2021 Bis. 2 Secc II.
Jiménez Padilla Ricardo vs. Rodríguez Chávez Elvia Karina. Ord. Civil Familiar 1 Acdo. en Incidente. Núm. Exp. 878/2013 Régimen de Visitas y Convivencia Tomo II.
Lemus Sáenz Ángela vs. Ledesma Ruíz José Manuel. Controversias del Orden Familiar 3 Acdos. Núm. Exp. 714/2022.
Lom y Guzmán Alicia. Juris. Voluntaria Familiar audiencia. 1 Acdo. Núm. Exp. 170/2024.
Mayorga Vega Víctor Hugo vs. Domínguez Carrasco Itzel Irais. Controversias del Orden Familiar 2 Acdos. Núm. Exp. 1778/2023.
Meléndez Amaya Concepción vs. Rentería Rosas Rafael. Especial Familiar 1 Acdo. en Incidente. Núm. Exp. 1940/2019 Inc. de Cancel. de Pensión Alimanticia.
Melo Morales Angélica vs. Castro Quijano Liberio. Controversias del Orden Familiar 1 Acdo. Núm. Exp. 1614/2021.
Miranda Contreras María de la Luz. Exh. Familiar Exhorto. 1 Acdo. en Exhorto. Núm. Exp. 868/2024 Exhorto.
Miranda Soto Rosa María vs. Valdés Sandoval Juan Arturo. Ord. Civil Familiar 1 Acdo. en Incidente. Núm. Exp. 2048/2013 Bis. 2 Inc. Tomo II Regulación de Visitas y Convivencias.
Montalvo Muñoz Nijteha Alejandra vs. Palma Bravo Ricardo. Especial Familiar 1 Acdo. en Incidente. Núm. Exp. 722/2020 Cambio Gyc.
Morales Serrat Mildred. Juris. Voluntaria Familiar 1 Acdo. Núm. Exp. 44/2024.
Moreno Pérez Leticia y Alfonso Bernal Guzmán. Especial Familiar 1 Acdo. Núm. Exp. 254/2003 Bis. 1 Tomo II.
Mota Márquez Jaime Brandon vs. Santos López Daniela. Controversias del Orden Familiar 1 Acdo. Núm. Exp. 2030/2023.
Nava Estrada José Francisco su Sucesión. Sucesorio Familiar Auto en el Principal. 1 Acdo. Núm. Exp. 1560/2023.
Ortega Solís Leopoldo su Sucesión. Sucesorio Familiar 1 Acdo. Núm. Exp. 62/2024.
Pasquetti Hernández Guiseppe vs. Navarro Vázquez Mariel. Ord. Civil Familiar 2 Acdos. en Incidente. Núm. Exp. 1362/2015 Tomo II.
Pérez Sosa Roberto Tomás vs. Quiñonez Hormiga Zulma Mireya. Controversias del Orden Familiar 14 Acdos. Núm. Exp. 648/2022 Tomo II.
Peña Romero Martha su Sucesión. Sucesorio Familiar 1 Acdo. Núm. Exp. 1522/2023.
Ramírez Cortés Dulce Angélica su Sucesión. Sucesorio Familiar 1 Acdo. Núm. Exp. 530/2024.
Ramírez García María Guadalupe su Sucesión. Juris. Voluntaria Familiar 1 Acdo. Núm. Exp. 2174/2023.
Ramírez Rosales María de Jesús su Sucesión. Sucesorio Familiar 1 Acdo. Núm. Exp. 20/2023 Cuarta Sección.
Redonda Cuevas Claudia Guadalupe vs. Valle Hernández Cruz Edgar. Controversias del Orden Familiar 1 Acdo. en Incidente. Núm. Exp. 754/2012 Inc. Cancel. Pens. Alim.
Rendón Jiménez Gloria. Sucesorio Familiar 1 Acdo. Núm. Exp. 1164/2018.
Rodríguez Martínez Víctor Hugo vs. Villarreal Hernández Vianney. Controversias del Orden Familiar 1 Acdo. Núm. Exp. 642/2024.
Rodríguez Miranda Eva su Sucesión. Sucesorio Familiar 1 Acdo. Núm. Exp. 1748/2009 Segunda Sección.
Ruíz Castillo Karla Esther vs. Cruz García Luis Martín. Controversias del Orden Familiar 1 Acdo. Núm. Exp. 600/2024.
Saldaña Cuéllar Claudia Michelle vs. Cortés Ávila Jesús Allan. Controversias del Orden Familiar 1 Acdo. en Incidente. Núm. Exp. 470/2020 Incid Establecimiento de Régimen de Convivencia.
Salvador Falcón Nuri Angélica vs. Padilla García Frankcisco Javier. Especial Familiar Auto en el Principal. 1 Acdo. Núm. Exp. 858/2024.
Sánchez Bernal Enriqueta. Juris. Voluntaria Familiar 1 Acdo. Núm. Exp. 162/2024.
Sánchez Cruz Alfonso su Sucesión. Sucesorio Familiar 1 Acdo. Núm. Exp. 636/2024.
Sánchez Reyes Juan su Sucesión. Sucesorio Familiar 1 Acdo. Núm. Exp. 2074/2023.
Sánchez y Gómez Miguel Ángel Roberto su Sucesión. Sucesorio Familiar 1 Acdo. en Otros. Núm. Exp. 500/2022 Bis. 1 Secc II.
Santiago Vázquez Jéssica vs. Santiago Armas Francisco. Controversias del Orden Familiar 1 Acdo. Núm. Exp. 2084/2018.
Sotelo Serrano Alfredo Lamberto su Sucesión. Sucesorio Familiar 1 Acdo. Núm. Exp. 1942/2021.
Uriostegui García Ricardo vs. Mendoza Cruz Luciana. Especial Familiar 1 Acdo. Núm. Exp. 78/2024.
Vázquez Pimentel Deborah vs. Martínez Vargas Jesús Adrián. Controversias del Orden Familiar 2 Acdos. en Otros. Núm. Exp. 1030/2023 Tomo II.
Vega Saldívar María de Los Ángeles vs. José Luis Orozco Zamora. Controversias del Orden Familiar 1 Acdo. Núm. Exp. 1874/2010 Bis. 4 Inc. de Cancel. de Pensión Alimenticia.
Viveros Ambriz Judith. Sucesorio Familiar 1 Acdo. Núm. Exp. 768/2009.
Zúñiga Valdez María del Rosario vs. Torres Pérez Rubén. Especial Familiar 1 Acdo. en Incidente. Núm. Exp. 1364/2021 Bis. 2 Incid Liq Soc Cony.
De la Cruz Ortiz José Enrique vs. Cadenas Ontiveros Arely Marlene. Especial Familiar Auto en el Principal. 1 Acdo. Núm. Exp. 866/2024.
De la Peña Viscaya Paola Angélica vs. Díaz García Iván Osiris. Controversias del Orden Familiar 1 Acdo. Núm. Exp. 758/2024.

AUDIENCIA

Camacho Arvizu Claudia vs. García Guerrero Francisco Javier. Especial Familiar. 1 audiencia. Núm. Exp. 648/2003.
Garicia López Virginia. Aud. Sucesorio Familiar. 1 audiencia. Núm. Exp. 1080/2021.
González Colín David. Aud. Sucesorio Familiar. 1 Acdo. en Incidente. Núm. Exp. 1886/2015 Incid Rem Albacea.

SENTENCIAS INTERLOCUTORIAS

Ayala Vázquez Mabel Arisbeth vs. Miranda Romero José Adán. Especial Familiar Sent. Interloc. Inc. de Pensión Compensatoria 1 Sent. Inter. en Incidente. Núm. Exp. 2064/2022 Incid Pens Compensat
Cortés López Antonio su Sucesión. Sucesorio Familiar Sent. Interloc. Inc. de Remoción de Albacea. 1 Sent. Inter. en Otros. Núm. Exp. 1140/2021 Inc. de Remoción de Albacea
Segura Martínez María Guadalupe vs. Alanís Escalona Orlando. Controversias del Orden Familiar Sent. Interloc. Inc. de Cancel. de Pensión Alimenticia. 1 Sent. Inter. en Incidente. Núm. Exp. 974/2009 Incid Cesac Pens Alim

LA SECRETARIA DE ACUERDOS
LIC. SILVIA ROJAS OCAÑA

TRIGÉSIMO SEXTO DE LO FAMILIAR

SECRETARÍA "A"
ACUERDOS DEL 17 DE MAYO DEL 2024

Ainslie Cantú Claudia Patricia vs. Juan Christian Villagrán Peña. Especial Familiar Djh. 1 Acdo. Núm. Exp. 67/2015.
Alarcón Peña Raquel vs. Carlos Olvera Guevara. Controversias del Orden Familiar Aa3. 2 Acdos. Núm. Exp. 557/2020.

SOLO CONSULTA
SOLO CONSULTA
SOLO CONSULTA

Álvaro Rodríguez Ruth Alejandra vs. Herrera Maya Miguel. Controversias del Orden Familiar Djh. 1 Acdo. Núm. Exp. 1683/2023.
Angarita Blanco Angelys Carina vs. Sánchez Arriaga Eduardo Alan. Controversias del Orden Familiar 7 Acdos. Núm. Exp. 605/2023 Tomo II.
Arauz Arredondo Andrea su Sucesión. Sucesorio Familiar Djh. 1 Acdo. Núm. Exp. 567/2024.
Benítez Gutiérrez Héctor César. Controversias del Orden Familiar Aa3. 1 Acdo. en Incidente. Núm. Exp. 923/2019 Inc. de Cambio Guarda y Custodia.
Caballero Nieto Pedro Edmndo su Sucesión. Sucesorio Familiar Djh. 1 Acdo. Núm. Exp. 987/2021.
Carrera López José Luis. Sucesorio Familiar Aa3. 2 Acdos. Núm. Exp. 887/2015 Secc II.
Ceja Lara Aldara Grisel vs. Patiño Canaan Eduardo. Controversias del Orden Familiar 2 Acdos. Núm. Exp. 1411/2023.
Cruz Santillán María Elena su Sucesión. Sucesorio Familiar Bps. 1 Acdo. Núm. Exp. 895/2024.
Dávalos Hurtado Selia vs. Gabino Rodríguez Méndez. Alim. Comparec. Aa3. 1 Acdo. Núm. Exp. 1453/2006.
Díaz Gómez Mario vs. Chavarría Tapia Johana Itzel. Controversias del Orden Familiar Bps. 1 Acdo. Núm. Exp. 711/2024.
Durán Ortega María Victoria vs. José Alfredo Contreras Escalante. Especial Familiar 1 Acdo. Núm. Exp. 667/2015.
Enríquez Delgado Laura Alicia vs. Mauricio Stivalet Parizot. Controversias del Orden Familiar Djh. 1 Acdo. Núm. Exp. 1215/2012.
Esses Regis Israel Raúl. Especial Familiar Aa3. 1 Acdo. en Incidente. Núm. Exp. 2003/2013 Inc. de Cancel. de Pensión Alimenticia.
Estrada Flores Blanca. Sucesorio Familiar Aa3. 1 Acdo. Núm. Exp. 291/2020.
Franco Ramírez María Laura su Sucesión. Sucesorio Familiar Bps. 1 Acdo. Núm. Exp. 693/2024.
García López Emilio Daniel vs. Yolanda Montaño Martínez. Especial Familiar 1 Acdo. Núm. Exp. 869/2021 Bis. 1 Cuad. Inc. de Liquidación de Sociedad Conyugal.
García Esquivel Pedro Alejandro vs. Angélica Liliana Pérez Murillo. Controversias del Orden Familiar Djh. 1 Acdo. Núm. Exp. 617/2020.
García Esquivel Pedro Alejandro. Controversias del Orden Familiar Djh. 1 Acdo. en Incidente. Núm. Exp. 617/2020 Inc. de Cambio de Guarda y Custodia Provisional.
Gonzal Ez Zambrano David vs. González Díaz José Santiago Juan. Controversias del Orden Familiar Aa3. 1 Acdo. Núm. Exp. 9/2022.
González Morales Julio César vs. González Gómez y Otros Dagoberto. Ord. Civil Familiar 1 Acdo. en Incidente. Núm. Exp. 26/2017 Incidente.
González Ramírez Ivonne Monserrat vs. Lara Orozco Humberto Carlos. Controversias del Orden Familiar Aa3. 1 Acdo. Núm. Exp. 1063/2023.
Gutiérrez Gallegos María Magdalena vs. González Pérez Miguel. Especial Familiar Aa3. 1 Acdo. en Incidente. Núm. Exp. 1909/2019 Inc. de Otorg. de Compensación.
Hernández Andrade Angélica vs. Omar de León Pacheco. Controversias del Orden Familiar Djh. 1 Acdo. Núm. Exp. 1355/2016 Bis. 1 Tomo II.
Hernández Paredes María Nancy vs. Leopoldo Gonzalo Ortega Castillo. Controversias del Orden Familiar Aa3. 1 Acdo. Núm. Exp. 2073/2015 Bis. 1 Tomo II.
Juárez Guillermo vs. Vázquez Antunez Elizabeth. Especial Familiar Djh. 1 Acdo. Núm. Exp. 1829/2023.
Lara Gutiérrez María del Refugio su Sucesión. Sucesorio Familiar Aa3. 1 Acdo. Núm. Exp. 1329/2022.
López Alfaro Víctor Hugo vs. Luna Sánchez Rosario. Controversias del Orden Familiar Djh. 1 Acdo. Núm. Exp. 1917/2022.
Luna Villalobos Thalia Montserrat vs. Arana Pantoja Miguel Ángel. Controversias del Orden Familiar Djh. 1 Acdo. Núm. Exp. 507/2024.
Mateo Conde Isaura vs. Blancas Rosales José Luis. Controversias del Orden Familiar Aa3. 1 Acdo. Núm. Exp. 125/2023.
Mendoza Pónce de León Vanessa Shantal vs. Arrellano Rodríguez Emmanuel. Especial Familiar Bps. 1 Acdo. Núm. Exp. 681/2024.
Morales Galaviz Gloria su Sucesión. Sucesorio Familiar Djh. 1 Acdo. Núm. Exp. 2259/2023.
Ojeda Canizal Jesús Ulises vs. González Rodríguez Rosa Isela. Controversias del Orden Familiar 2 Acdos. Núm. Exp. 1901/2022.
Ramos Munguía Carlos Miguel vs. Prado Pesquera Vanessa Viridiana. Controversias del Orden Familiar 1 Acdo. Núm. Exp. 115/2024.
Reyes Piñon Jaime. Sucesorio Familiar Djh. 3 Acdos. en Incidente. Núm. Exp. 419/2019 Incidente.
Reyes Piñon Jaime. Sucesorio Familiar Djh. 3 Acdos. en Incidente. Núm. Exp. 419/2019 Inc. de Remoción de Albacea.
Reyes del Toro Camila vs. Ballester Alarcón Arturo. Controversias del Orden Familiar 1 Acdo. Núm. Exp. 2037/2021 Tomo III.
Roa Riol María de Los Ángeles su Sucesión. Sucesorio Familiar Bps. 1 Acdo. Núm. Exp. 673/2024.
Rodríguez González Daniel Eusebio vs. Mariscal Villaseñor Anahi. Especial Familiar Aa3. 1 Acdo. Núm. Exp. 197/2019.
Rodríguez Juárez Daniel su Sucesión. Sucesorio Familiar Bps. 1 Acdo. Núm. Exp. 731/2024.
Sánchez Gutiérrez Guadalupe su Suc. Sucesorio Familiar Aa3. 1 Acdo. Núm. Exp. 1159/2016.
Sevilla Arana David vs. Ramírez Cuéllar Janet Elizabeth. Controversias del Orden Familiar Billete. 1 Acdo. Núm. Exp. 2101/2023.
Siller Alcalá Fernando Francisco su Suc. Int. Djh. 1 Acdo. Núm. Exp. 1789/2007.
Soria González Aldo Fernando vs. Hernández Portillo Alejandra. Especial Familiar Aa3. 2 Acdos. Núm. Exp. 1353/2022.
Valadez Cruz María Teresa vs. Zárate López José Jeovanni. Controversias del Orden Familiar Aa3. 1 Acdo. Núm. Exp. 817/2024.
Vázquez Flores Guadalupe vs. Felipe Hernández Hernández. Especial Familiar Aa3. 2 Acdos. Núm. Exp. 517/2021.
Vega Reséndiz Andrés vs. Vega Reyes Héctor. Controversias del Orden Familiar Aa3. 1 Acdo. Núm. Exp. 623/2022.
Viveros Rodríguez Francisco su Sucesión. Sucesorio Familiar Bps. 1 Acdo. Núm. Exp. 743/2024.
Zamora Huerta Juana Fabiola vs. Machorro Zamora Marco Antonio. Controversias del Orden Familiar Aa3. 2 Acdos. en Incidente. Núm. Exp. 1697/2007 de Disminución de Pensión Alimenticia.
NO PUBLICADOS
Alarcón Pozos Verónica Gabriela vs. Escamilla Gómez Juan Eduardo. Especial Familiar Avc. 1 Acdo. en Incidente. Núm. Exp. 1057/2015.
Cuautle Gerardo Verónica vs. Bartolo Díaz Fernando. Controversias del Orden Familiar Djh. 1 Acdo. en Exhorto. Núm. Exp. 859/2024.
Huerta Castillo Vianey vs. Torres Mendoza José Mauricio. Controversias del Orden Familiar 1 Acdo. Núm. Exp. 699/2024.
López Hernández Marlene vs. Ramírez Cárdenas Juan. Controversias del Orden Familiar Avc. 1 Acdo. en Incidente. Núm. Exp. 733/2015 Inc. de Cancel. de Cambio de Guarda y Custodia, Alimentos.
Ramírez Trejo Giselda vs. Rodríguez Espinoza Esteban. Especial Familiar 1 Acdo. en Exhorto. Núm. Exp. 865/2024.

SENTENCIAS DEFINITIVAS DEL 17 DE MAYO DEL 2024

Pérez Montoya José Antonio vs. López Francisco Jenny Ahidee. Especial Familiar Avc 1 Núm. Exp. 39/2023

SENTENCIAS INTERLOCUTORIAS NO PUBLICADOS

Granados Chávez María de Lourdes vs. José Guadalupe Cruz Durán. Especial Familiar Avc 1 Sent. Inter. en Incidente. Núm. Exp. 567/2019 Inc. Cancel. de Medida Provisional

LA SECRETARIA DE ACUERDOS
LIC. YANIRA FLORES LOZADA

SECRETARÍA "B"
ACUERDOS DEL 17 DE MAYO DEL 2024

Aguilar Aguilar María de la Luz vs. Víctor Manuel Cadena Galicia. Especial Familiar B5. 1 Acdo. Núm. Exp. 2126/2016.
Aguirre Villicaña Isaías vs. León Suárez Lizbeth Janice. Especial Familiar Eism. 1 Acdo. en Incidente. Núm. Exp. 418/2018 Inc. de Repos. de Autos.
Alonso Gutiérrez Betsabe vs. Gutiérrez González David Mauricio. Controversias del Orden Familiar Eism. 1 Acdo. Núm. Exp. 684/2024.
Alva Meza Adán vs. Jiménez Álvarez Irma. Especial Familiar Expdllo. B5. 1 Acdo. en Expedientillo. Núm. Exp. 1652/2022.

SOLO CONSULTA
SOLO CONSULTA
SOLO CONSULTA

Amaro Sanabria Dulce Berenice vs. Meléndez Bermúdez Fernando. Controversias del Orden Familiar B5. 1 Acdo. Núm. Exp. 616/2007 Bis. 1.

Ariza Nava Enedina vs. Aguirre Plata J Jesús. Controversias del Orden Familiar Eism. 1 Acdo. Núm. Exp. 1376/2022.

Arroyo García Claudia Susana vs. Sánchez Roldán Isaías. Controversias del Orden Familiar Expdllo. B5. 1 Acdo. en Expedientillo. Núm. Exp. 1384/2021.

Arteaga Canales Paola Alexandra vs. Eric Julián Ernesto Brown Santirso. Especial Familiar Eism. 1 Acdo. en Incidente. Núm. Exp. 778/2016 Inc. de Cambio de Guarda y Custodia.

Bañuelos Martínez Beatriz vs. Armando Fulgencio Salgado García. Ord. Civil Familiar B5. 1 Acdo. Núm. Exp. 1044/1995 Bis. 2.

Castellanos Ramírez Edith vs. Fernando Urbina Arrieta. Controversias del Orden Familiar Eism. 1 Acdo. Núm. Exp. 1198/2010 Bis. 1.

Castillo Pedrero Margarita su Sucesión. Sucesorio Familiar B5. 1 Acdo. Núm. Exp. 494/2024.

Cisneros Vázquez Silvia vs. Cisneros Vázquez Cinthia Erika. Controversias del Orden Familiar Eism. 1 Acdo. Núm. Exp. 2126/2023.

Corona Boza Armando su Sucesión. Sucesorio Familiar Ncgc. 1 Acdo. Núm. Exp. 1112/2023.

Corona Meixueiro Sandra Luz vs. Velázquez Paniagua Vladimir. Especial Familiar Eism. 2 Acdos. Núm. Exp. 2006/2023.

Cortés García Norma Belén vs. Vera Ojeda Manuel. Controversias del Orden Familiar Eism. 2 Acdos. Núm. Exp. 718/2024.

Cristerna Atilano Martín vs. Reyes Hernández Blanca Estela. Especial Familiar B5. 1 Acdo. Núm. Exp. 760/2024.

Dávila Corona Luis Randu vs. Araiza Camarillo María Isabel. Controversias del Orden Familiar Ncgc. 1 Acdo. en Incidente. Núm. Exp. 2398/2012 Inc. de Actual. y Cobro de Pensión Alimenticia No Pagada.

Díaz Santana López Roberto su Sucesión. Sucesorio Familiar Eism. 1 Acdo. Núm. Exp. 1244/2022.

Escamilla Hernández Yuridia vs. Romero Fragoso Martín. Controversias del Orden Familiar Eism. 1 Acdo. Núm. Exp. 1786/2023.

Estrada Gutiérrez Mariano vs. García Ramos Elizabeth. Especial Familiar Ncgc 3. 1 Acdo. Núm. Exp. 2250/2023.

Figueroa Pacheco Eufrosina su Sucesión. Sucesorio Familiar Eism. 1 Acdo. en Incidente. Núm. Exp. 92/2022 Secc. Segunda.

Funes y Ruíz Manuela vs. Ferreira y Lopes Neto Waldemir. Especial Familiar B5. 1 Acdo. Núm. Exp. 390/2005 Bis. 1.

Galicia Ortega José Cristino su Sucesión. Sucesorio Familiar Eism. 1 Acdo. Núm. Exp. 216/2024.

García Aguirre Lorena de Jesús vs. Albarrán Cruz Crisitian. Controversias del Orden Familiar B5. 1 Acdo. Núm. Exp. 1570/2023.

García Alfaro Georgina vs. Mares Sánchez Edgar Alberto. Controversias del Orden Familiar Expdllo. B5. 1 Acdo. en Expedientillo. Núm. Exp. 956/2006 Bis. 1.

García González Raymundo. Sucesorio Familiar Eism. 1 Acdo. Núm. Exp. 1724/2018.

Garduño Martínez Juan Carlos vs. Oliva Méndez Lilia Zorayda. Controversias del Orden Familiar Eism. 1 Acdo. Núm. Exp. 1000/2022 Tomo II.

Garrido Zendejas Estela. Sucesorio Familiar B5. 1 Acdo. Núm. Exp. 2064/2018.

Gómez Chávez Víctor Jesús su Sucesión. Sucesorio Familiar Ncgc. 1 Acdo. Núm. Exp. 250/2021 Secc. Segunda.

Gómez Domínguez Karina Renee vs. Rangel Aguilar Enrique. Controversias del Orden Familiar Eism. 1 Acdo. Núm. Exp. 1862/2023.

Gómez Hernández Rita. Sucesorio Familiar B5. 1 Acdo. Núm. Exp. 1306/2019.

Gómez Jiménez Cándido. Juris. Voluntaria Familiar Eism. 2 Acdos. Núm. Exp. 612/2009.

González Cedillo Viridiana vs. López Villa Diego Rubén. Especial Familiar Avc. 1 Acdo. en Incidente. Núm. Exp. 510/2022 Inc. de Cump. de Pago de Pensiones Alimenticias y Colegiaturas No Pagadas.

González Domínguez Alejandra Ailed vs. Chávez Espinoza Faride Adriana. Controversias del Orden Familiar Eism. 1 Acdo. Núm. Exp. 932/2023.

González Valencia Miguel Ángel su Sucesión. Sucesorio Familiar Eism. 1 Acdo. Núm. Exp. 2038/2021.

Hernández Madrigal Ulises su Sucesión. Sucesorio Familiar Eism. 1 Acdo. Núm. Exp. 1534/2023.

Juárez Flores Fidel. Sucesorio Familiar Eism. 1 Acdo. Núm. Exp. 210/2021 Tercera Sección.

Linares García Leticia vs. Óscar Nogueda Valdés. Controversias del Orden Familiar Ncgc. 1 Acdo. Núm. Exp. 500/2019.

Manzano López María Guadalupe vs. Baltazar Ortiz Urban Fernando. Controversias del Orden Familiar Ncgc. 1 Acdo. Núm. Exp. 202/2000 Bis. 1 Principal Activo.

Martínez Alcántara Mariana vs. Mario Josué Alayon Machuca. Controversias del Orden Familiar B5. 1 Acdo. Núm. Exp. 1152/2020.

Martínez Gonzaga Freidi vs. Retana Sánchez Érica Lucero. Especial Familiar Ncgc. 2 Acdos. en Incidente. Núm. Exp. 722/2017 Inc. de Guarda y Custodia y Alimentos.

Martínez Padilla Carlos vs. Moreno Tirado Arcelia Esperanza. Controversias del Orden Familiar Ncgc 1. 2 Acdos. Núm. Exp. 576/2022.

Martínez Reyna Verónica. Sucesorio Familiar Ncgc. 1 Acdo. Núm. Exp. 654/2018.

Millán Arcos Kenia vs. Palacios Vega Luis Enrique. Controversias del Orden Familiar Eism. 1 Acdo. Núm. Exp. 660/2022.

Moctezuma López Alma Jéssica vs. Ibarra Martínez Rodrigo. Controversias del Orden Familiar Bps. 1 Acdo. Núm. Exp. 692/2024.

Morales Ramírez Esther su Sucesión. Sucesorio Familiar B5. 1 Acdo. Núm. Exp. 2170/2022.

Moreno Zafra Mabeli Arlen vs. Hernández Hernández Alfredo. Controversias del Orden Familiar Eism. 1 Acdo. Núm. Exp. 284/2023.

Mozo Barrera Cristina su Sucesión. Sucesorio Familiar Eism. 1 Acdo. Núm. Exp. 182/2024.

Olivera González Gloria Eliza vs. Márquez González Álvaro. Controversias del Orden Familiar Ncgc 1. 5 Acdos. Núm. Exp. 1254/2022.

Ortiz Balderas Marco Antonio vs. Arellano Campos Mayra Angélica. Controversias del Orden Familiar Ncgc 2. 2 Acdos. Núm. Exp. 196/2024.

Pérez Bucio Ofelia su Sucesión. Sucesorio Familiar B5. 1 Acdo. Núm. Exp. 1952/2022.

Pérez López Juana vs. Luis Alberto Azcona Blas. Controversias del Orden Familiar Eism. 2 Acdos. Núm. Exp. 628/2022.

Pérez Sánchez Alfredo vs. Verónica Jiménez Tapia. Controversias del Orden Familiar Eism. 1 Acdo. en Incidente. Núm. Exp. 1942/2014 Cambio de Guarda y Custodia.

Peschard Delgado Laura Elena su Sucesión. Sucesorio Familiar B5. 1 Acdo. Núm. Exp. 960/2023.

Quintana Orellana Sergio vs. Ángeles Martínez Estephania. Controversias del Orden Familiar Bps. 1 Acdo. Núm. Exp. 668/2024.

Ramírez Garrido Arturo vs. María Teresa Ybarra González. Especial Familiar Expdllo. B5. 1 Acdo. en Expedientillo. Núm. Exp. 752/2009 Bis. 1.

Rangel Estrada Dara Sherlyn vs. Calvillo Anzaldo Daniel. Controversias del Orden Familiar Eism. 1 Acdo. Núm. Exp. 376/2024.

Reséndiz Belmont María. Sucesorio Familiar Eism. 2 Acdos. Núm. Exp. 962/2008.

Rivera Gutiérrez Herika Ivonne y Octavio Guillermo de Jesús Sánchez Flores. Ord. Civil Familiar B5. 2 Acdos. Núm. Exp. 928/2004 Bis. 2 Activo.

Robles Rábago Paola Itxel vs. Elnecave Luttmann Fausto Jacobo. Especial Familiar Eism. 1 Acdo. Núm. Exp. 1528/2022.

Rodriguez Béjarano Andrea Stella vs. González Villamil Valerio. Controversias del Orden Familiar Eism. 1 Acdo. Núm. Exp. 220/2024.

Sámano Bolaños Israel vs. Lakshmi Pamela Mayen Castañeda. Especial Familiar Eism. 1 Acdo. Núm. Exp. 1906/2011.

Sánchez García Jennifer vs. Vázquez Fabila Christian. Especial Familiar B5. 1 Acdo. Núm. Exp. 1134/2022.

Sánchez Lizana Carmen Matilde. Test. B5. 1 Acdo. Núm. Exp. 1238/2004.

Sánchez Pérez Margarita vs. Segura Morales Zenón. Controversias del Orden Familiar Eism. 1 Acdo. Núm. Exp. 1354/2022.

Sánchez Rico Lizbeth Elena vs. Salas Espinoza Carlos Enrique4. Controversias del Orden Familiar B5. 1 Acdo. Núm. Exp. 2018/2023.

SOLO CONSULTA
SOLO CONSULTA
SOLO CONSULTA

Santiago Buendía Amelia su Sucesión. Sucesorio Familiar Eism. 2 Acdos. Núm. Exp. 374/2024.
Solís Diego María de Lourdes. Sucesorio Familiar Expdllo. B5. 1 Acdo. en Expedientillo. Núm. Exp. 548/2021.
Tello Aguilar María Aurora vs. Maldonado González Carlos. Especial Familiar B5. 1 Acdo. Núm. Exp. 468/2024.
Valencia Torres Nancy vs. Arias Ramos Víctor Manuel. Controversias del Orden Familiar Expdllo. B5. 1 Acdo. en Expedientillo. Núm. Exp. 768/2023.
Velázquez Fernández Pedro su Sucesión. Sucesorio Familiar Eism. 1 Acdo. Núm. Exp. 580/2023.
Ventura Muñoz Josefa. Sucesorio Familiar B5. 1 Acdo. Núm. Exp. 358/2011.
Villanueva Estrada Leticia vs. Juárez Castillo Jorge Alberto. Controversias del Orden Familiar Eism. 1 Acdo. Núm. Exp. 1516/2021.
Villaseca Vallejo Juan Pablo su Sucesión. Sucesorio Familiar Eism. 1 Acdo. Núm. Exp. 1226/2021.
Viveros Chande Margarita Luisa. Sucesorio Familiar B5. 1 Acdo. Núm. Exp. 820/2019.
NO PUBLICADOS
Bonifacio López Marisol vs. De la Cruz Luciano Armando. Especial Familiar Exh. B5. 1 Acdo. en Exhorto. Núm. Exp. 862/2024.
Cervantes González David vs. García Casanova Edna Luz. Ord. Civil Familiar Exh. B5. 1 Acdo. en Exhorto. Núm. Exp. 864/2024.
Estrada Gutiérrez Mariano vs. García Ramos Elizabeth. Especial Familiar Ncgc 2. 2 Acdos. Núm. Exp. 2250/2023.
AUDIENCIA
Nava Garduño Lázaro su Sucesión. Aud. 801 Eism Sucesorio Familiar. 1 audiencia. Núm. Exp. 838/2021.
Pérez Cruz Pedro su Sucesión. Aud. 801 Eism Sucesorio Familiar. 1 audiencia. Núm. Exp. 1230/2023.
Salazar Hernández Ma de Jesús su Sucesión. Aud. 790 B5 Sucesorio Familiar. 1 audiencia. Núm. Exp. 1888/2023.
Sánchez Pío J Carmen su Sucesión. Aud. 790 B5 Sucesorio Familiar. 1 audiencia. Núm. Exp. 468/2021.
Villanueva Rutz Alejandro vs. Córdova Rangel Judith Esperanza. Bps Aud. Especial Familiar. 1 audiencia. Núm. Exp. 418/2023.
SENTENCIAS DEFINITIVAS DEL 17 DE MAYO DEL 2024
Lugo Borja Raymundo vs. Mena Palacios Alinne Michell. Especial Familiar Avc 1 Núm. Exp. 1206/2021

LA SECRETARIA DE ACUERDOS
LIC. NALLELY CRISTINA GARCÍA CONTRERAS

TRIGÉSIMO SÉPTIMO DE LO FAMILIAR

SECRETARÍA "A"
ACUERDOS DEL 17 DE MAYO DEL 2024

Aguillon Camacho Fabiola vs. Téllez Retiz Juan Luis. Especial Familiar 2 Acdos. Núm. Exp. 361/2023.
Aguirre Beltrán Beltrán Luis Horacio Javier su Sucesión. Sucesorio Familiar 1 Acdo. Núm. Exp. 1207/2022.
Aguirre Guzmán Julio César vs. Rendón Reyes María Georgina. Exh. Familiar 1 Acdo. Núm. Exp. 511/2024.
Alcántara Álvarez Miguel Ángel vs. Gallegos Toledo Diana Teresa. Controversias del Orden Familiar 2 Acdos. Núm. Exp. 1077/2023.
Alvarado Sánchez Noé su Sucesión. Sucesorio Familiar 1 Acdo. Núm. Exp. 587/2024.
Álvarez Irineo Miguel vs. García Hernández Graciela. Especial Familiar 1 Acdo. Núm. Exp. 1033/2023.
Anaya Cortés Adela Judith y/o vs. Roberto López Anaya. Sucesorio Familiar 1 Acdo. en Amparo. Núm. Exp. 1124/2020 1612.
Anaya Cortés Adela Judith y/o vs. Roberto López Anaya. Sucesorio Familiar 1 Acdo. en Amparo. Núm. Exp. 1124/2020 Amparo Número 149/2021.
Arévalo González Fátima Montserrat vs. Miranda Muñoz José. Controversias del Orden Familiar 1 Acdo. Núm. Exp. 1911/2021 Alimentos por Comparecencia.
Arriaga González Alicia y Héctor Horacio Aguilar Fonseca. Especial Familiar 1 Acdo. en Incidente. Núm. Exp. 147/1999 Cump. de Sent. de Divorcio.
Asian Pérez Viridiana vs. Tinoco Montalvo Ricardo. Controversias del Orden Familiar 1 Acdo. Núm. Exp. 553/2023.
Azpeitia Bernal Juan Ignacio vs. Guerrero Alvarado Janitzi y Azpeitia Ramírez Luis Ángel. Controversias del Orden Familiar 2 Acdos. Núm. Exp. 687/2024.
Benítez Jovita vs. Haro Anaya Jesús. Especial Familiar 1 Acdo. en Incidente. Núm. Exp. 1887/2011 de Ejecución.
Blanco Ortiz Amelia su Sucesión. Sucesorio Familiar 1 Acdo. Núm. Exp. 1155/2023.
Bolaños Alvarado María Esther y Luis Alberto Gamiño Ramírez. Especial Familiar 1 Acdo. en Incidente. Núm. Exp. 313/2001 Nul. de Actuaciones.
Bonilla Sánchez Ricardo vs. Bonilla Peláez Alexa Valeria y Bonilla Peláez Ángel Ricardo. Controversias del Orden Familiar 1 Acdo. en Cuadernillo. Núm. Exp. 1075/2022 Ejecución.
Ceballos Muñoz Samara Yael vs. Óscar Octavio Gutiérrez Cerda. Controversias del Orden Familiar 1 Acdo. Núm. Exp. 367/2020.
Chávez Moedano Francisco Eduardo vs. Vega González Mariana. Controversias del Orden Familiar 1 Acdo. Núm. Exp. 759/2022.
Coronel Mendoza Eugenio Manuel su Sucesión. Sucesorio Familiar 1 Acdo. Núm. Exp. 805/2024.
Corrales Hernández María Alejandra vs. Camargo Simón René Félix. Cont. Ord. Fam. 2 Acdos. Núm. Exp. 1285/2007.
Cruz Benítez Juan Antonio su Sucesión. Sucesorio Familiar 1 Acdo. Núm. Exp. 829/2024.
Cruz Téllez Sara. Juris. Voluntaria Familiar 1 Acdo. en Incidente. Núm. Exp. 27/2023 Autr. de Venta.
Domínguez Marín Cristopher David vs. Nancy Beatriz Velázquez Durán. Controversias del Orden Familiar 1 Acdo. en Amparo. Núm. Exp. 521/2020 Amparo 195.
Domínguez Marín Cristopher David vs. Nancy Beatriz Velázquez Durán. Controversias del Orden Familiar 1 Acdo. en Incidente. Núm. Exp. 521/2020 Incumplimiento de Convenio.
Espinosa Carrillo José Héctor vs. López Zavala Mariana. Controversias del Orden Familiar 1 Acdo. en Incidente. Núm. Exp. 1523/2018 Modificación de Régimen de Visitas y Convivencias.
Estrada Navarro Jannete Guadalupe vs. Gómez Ramos Daniel Iván. Especial Familiar 1 Acdo. Núm. Exp. 1877/2023.
Estrella Esquivel Estefhany Wendolyne vs. Tinoco Jiménez Alejandro Eliuth. Especial Familiar 1 Acdo. Núm. Exp. 695/2014.
Fuentes Covarrubias Rafael su Sucesión. Sucesorio Familiar 1 Acdo. Núm. Exp. 1947/2023.
García Aguilar Enrique. Sucesorio Familiar 1 Acdo. en Otros. Núm. Exp. 231/2015 Segunda Sección.
García Cruz Itzel vs. Juárez López Francisco Javier. Especial Familiar 1 Acdo. en Incidente. Núm. Exp. 1057/2023 Modificación de Pensión Alimenticia.
García Romero Irene. Juris. Voluntaria Familiar 1 Acdo. Núm. Exp. 251/2024.
García Villacetin Francisca. Sucesorio Familiar 1 Acdo. Núm. Exp. 689/2023.
García Espinosa Jovita. Int. Expedientillo. 1 Acdo. Núm. Exp. 177/1991.
Gómez Rodríguez Adrián vs. Estrada Olvera Sandra Itzel. Especial Familiar 1 Acdo. Núm. Exp. 305/2024.
González Barrientos Luz Estrella vs. Moreno Pérez Sergio Arturo. Controversias del Orden Familiar 1 Acdo. Núm. Exp. 1263/2016.
González Colín Amado Víctor. Sucesorio Familiar 1 Acdo. Núm. Exp. 41/2015.
Gutiérrez Díaz Milagros vs. Mondragón Ávila Daniel. Exh. Familiar 1 Acdo. en Exhorto. Núm. Exp. 809/2024.
Guzmán Martínez Raúl vs. Guzmán Dolores Olga. Exh. Familiar 1 Acdo. en Exhorto. Núm. Exp. 875/2024.
Hernández González Brenda vs. Blanco Hernández Erick Giovanni. Especial Familiar 1 Acdo. Núm. Exp. 1179/2023.
Herrera Leal Lucía vs. Rodríguez Morales Gamaliel. Especial Familiar 1 Acdo. Núm. Exp. 701/2024.
Herrera Lugo Kena Guadalupe vs. Villanueva Curiel Octavio. Exh. Familiar 1 Acdo. en Exhorto. Núm. Exp. 863/2024.
Jiménez Vera Plinio David vs. Coronado Morales Nancy Tamara. Controversias del Orden Familiar 1 Acdo. Núm. Exp. 509/2020.
Jiménez Vera Plinio David vs. Coronado Morales Nancy Tamara. Controversias del Orden Familiar 1 Acdo. en Amparo. Núm. Exp. 509/2020 82/2024- III.
López García Jeannette Marcela vs. Rafael Delgado Colín. Especial Familiar 1 Acdo. Núm. Exp. 1659/2012.

SOLO CONSULTA
SOLO CONSULTA
SOLO CONSULTA

López Rodríguez Luis Enrique. Juris. Voluntaria Familiar 1 Acdo. Núm. Exp. 439/2019.
Magallanes Juárez Liliana vs. Toral Roa Raymundo. Exh. Familiar 1 Acdo. en Exhorto. Núm. Exp. 865/2024.
Magaña Pérez Sergio vs. Gutiérrez Lemus Wendolyne. Exh. Familiar 1 Acdo. Núm. Exp. 453/2024.
Martínez Mijarez Rodolfo vs. Pérez Jiménez Mariel. Especial Familiar 1 Acdo. Núm. Exp. 1791/2023.
Méndez Navarro Jaime su Sucesión. Sucesorio Familiar 1 Acdo. Núm. Exp. 1473/2023.
Moctezuma Varela Bonifacio su Sucesión. Sucesorio Familiar 1 Acdo. Núm. Exp. 15/2023.
Morales Coria Ricardo Martín. Sucesorio Familiar 1 Acdo. Núm. Exp. 767/2019.
Morales Guerrero Nohemí Teresa. Juris. Voluntaria Familiar 1 Acdo. Núm. Exp. 697/2024.
Moreno Cruz Karla Araceli vs. Mora Bobadilla Mario Eduardo. Controversias del Orden Familiar 2 Acdos. Núm. Exp. 2175/2023.
Muñoz Martínez Patricia vs. Trillo Gracida Francisco Alfredo. Especial Familiar 2 Acdos. Núm. Exp. 281/2024.
Narciso Ramírez Rubén vs. Carrasco Buendía Verónica. Especial Familiar 1 Acdo. en Incidente. Núm. Exp. 791/2020 de Visitas, Convivencias y Alimentos.
Nava Cosío Guadalupe su Sucesión. Sucesorio Familiar 1 Acdo. Núm. Exp. 81/2022.
Núñez Terrazas Oralia Guadalupe vs. Mastache Bastida J Mastache Bastida Javier Roberto. Especial Familiar 1 Acdo. en Incidente. Núm. Exp. 1171/2009 Inc. de Cancel. de Pensión Alimenticia.
O. Farril Castro Lorena vs. Quintanar Zarco Mariano. Exh. Familiar 1 Acdo. en Exhorto. Núm. Exp. 869/2024.
Olguín Correa Leticia María. Juris. Voluntaria Familiar 1 Acdo. Núm. Exp. 527/2024.
Ordóñez Luna Ignacio vs. Rosas Villar Sandra. Especial Familiar 1 Acdo. Núm. Exp. 839/2024.
Ortiz Juárez Abigail vs. Mass Gómez Vladimir Alexander. Exh. Familiar 1 Acdo. en Exhorto. Núm. Exp. 861/2024.
Perea Rached Celia Esther y Perea Rached Joaquín y Perea Rached Pablo vs. Sánchez Ramírez Gabriela. Ord. Civil Familiar 1 Acdo. Núm. Exp. 215/2024.
Pérez Domínguez Mónica. Sucesorio Familiar 1 Acdo. en Otros. Núm. Exp. 253/2021 Apelación.
Pérez Flores Margarita Odette vs. Ponce de León Nava Víctor Manuel. Controversias del Orden Familiar 1 Acdo. en Incidente. Núm. Exp. 145/2023 Pago de Alimentos.
Rabell Hernández Cristina vs. Bisiacchi Kauffman Adrián Eugenio. Especial Familiar 1 Acdo. Núm. Exp. 77/2022.
Ramírez Dircio Alicia. Sucesorio Familiar 1 Acdo. Núm. Exp. 281/2020.
Reséndiz Morelos María Angélica vs. Cabrera Castillo Mario Gustavo. Alim. 1 Acdo. Núm. Exp. 1477/2002.
Reyna Morales María de la Fe vs. Fernando Enrique Marroquín. Controversias del Orden Familiar 1 Acdo. en Amparo. Núm. Exp. 695/2007 Amparo 1058/2022.
Rodríguez Juárez Pilar vs. Mora Espinoza Guillermo Efraín. Controversias del Orden Familiar 3 Acdos. Núm. Exp. 1695/2017.
Rodríguez Mendizábal Julio César vs. Hernández Sánchez Rubio Patricia Elizabeth. Especial Familiar 1 Acdo. Núm. Exp. 55/2000.
Rodríguez Rojas José Luis. Sucesorio Familiar Expedientillo. 1 Acdo. Núm. Exp. 1677/2019.
Rodríguez Zárate Rosa Isela vs. Gómez Figueroa Efrén Alberto. Controversias del Orden Familiar 1 Acdo. Núm. Exp. 615/2024.
Rosales Carrillo Eva vs. José Francisco García Ponce. Controversias del Orden Familiar 1 Acdo. en Incidente. Núm. Exp. 723/1995 Inc. Cancel. de Pensión.
Saldívar Guzmán Marcela vs. Krishna Muñoz Duarte. Ord. Civil Familiar 1 Acdo. en Amparo. Núm. Exp. 2315/2011 1000/2023.
Salgado Landa Eduarda vs. Colín Flores Gerardo David. Controversias del Orden Familiar 1 Acdo. Núm. Exp. 401/2024.
Salinas Espinoza Olga Lidia. Sucesorio Familiar Expedientillo. 1 Acdo. Núm. Exp. 923/2014.
Sánchez Ramírez Pedro Bernardo vs. Morales Hernández Karen. Controversias del Orden Familiar 1 Acdo. Núm. Exp. 589/2024.
Secreto. Controversias del Orden Familiar 1 Acdo. Núm. Exp. 859/2024.
Soria Jiménez Baltazar. Sucesorio Familiar 1 Acdo. Núm. Exp. 1109/2020.
Torres Gutiérrez María Apolonia vs. Pierre Fetis Laurent. Controversias del Orden Familiar 1 Acdo. Núm. Exp. 1516/2023.
Torres Torres Miguel Ángel su Sucesión. Sucesorio Familiar 1 Acdo. Núm. Exp. 831/2024.
Urzua Medina Luis Gerardo vs. Amaya Soto Diana Laura. Controversias del Orden Familiar 2 Acdos. en Cuadernillo. Núm. Exp. 497/2022 Guarda y Custodia.
Vargas Bernal Juana vs. Godos López Abel. Controversias del Orden Familiar 1 Acdo. en Otros. Núm. Exp. 127/2022 Cuad. de Ejecución.
Vázquez Jurado Antonia. Int. 1 Acdo. Núm. Exp. 1151/2003.
Ventura Gómez María Guadalupe vs. Córdova Herrera Óscar Heriberto. Controversias del Orden Familiar Expedientillo. 1 Acdo. Núm. Exp. 829/2014.
Yáñez Ramos Manuel su Sucesión. Sucesorio Familiar 1 Acdo. Núm. Exp. 879/2022.
Zárate Nalndo Norberto su Sucesión. Sucesorio Familiar 1 Acdo. Núm. Exp. 803/2024.
Zavala Infante José Juan. Sucesorio Familiar 1 Acdo. Núm. Exp. 643/2021.
Zepeda Salazar Alejandra. Sucesorio Familiar 1 Acdo. en Cuadernillo. Núm. Exp. 1415/2019 Secc. Segunda.

NO PUBLICADOS

Concilion Cinta Marco Aurelio vs. Érika Marín Villasana. Especial Familiar 1 Acdo. en Incidente. Núm. Exp. 1119/2012 Cambio de Guarda y Custodia.

AUDIENCIA

Flores Santillán Salvador su Sucesión. Sucesorio Familiar. 1 audiencia. Núm. Exp. 1553/2021.
Ordóñez Sánchez José Luis. Int. 1 audiencia. Núm. Exp. 719/2012.
Salomón Melgar Jorge su Sucesión. Sucesorio Familiar. 1 audiencia. Núm. Exp. 109/2023.
Vega Honorato Juan vs. Rita Reyes Ricarda. Aud. Especial Familiar. 1 audiencia. Núm. Exp. 83/2024.

SENTENCIAS DEFINITIVAS DEL 17 DE MAYO DEL 2024

Espinoza Vivero Beatriz vs. Lozada Vásquez Francisco Germayn. Controversias del Orden Familiar 1 Núm. Exp. 2091/2023
Ríos Torres Karen Lizbeth vs. Zacarías Moya Mauricio. Especial Familiar 1 Núm. Exp. 637/2023

SENTENCIAS INTERLOCUTORIAS

Iturbe Estrada María del Carmen. Sucesorio Familiar 1 Sent. Inter. en Incidente. Núm. Exp. 1111/2021 Remoción de Albacea

LA SECRETARIA DE ACUERDOS
MTRA. EDITH DÍAZ MEZA

SECRETARÍA "B"
ACUERDOS DEL 17 DE MAYO DEL 2024

Acosta López Adriana vs. Varona Pérez Roberto David. Especial Familiar 1 Acdo. Núm. Exp. 750/2024.
Aguilar González Rubén Ismael vs. Vásquez Mendoza Gabriela Alba. Controversias del Orden Familiar 1 Acdo. Núm. Exp. 1232/2023.
Aguirre Cuadra Sara su Sucesión. Sucesorio Familiar 1 Acdo. Núm. Exp. 1638/2023.
Alicia Correa Núñez. Sucesorio Familiar 1 Acdo. Núm. Exp. 798/2021.
Andre Carreón Eduardo Alejandro. Sucesorio Familiar audiencia. 1 Acdo. Núm. Exp. 174/2021.
Arellano Montes de Oca Petra su Sucesión. Test. Expedientillo. 1 Acdo. Núm. Exp. 1652/2008.
Ávila Acevedo Flora. Sucesorio Familiar 1 Acdo. Núm. Exp. 1756/2018.
Barrenechea Mendoza Martha Beatriz vs. Jorge Alberto Enríquez Morales. Div. Incausado 1 Acdo. Núm. Exp. 1262/2009.
Carrillo Medina Felipe vs. Molina Montes Rosa Antonia. Esp. Hip. 1 Acdo. Núm. Exp. 620/2007.
Castro Herrera Wendy Moncerrat vs. Vázquez Sánchez Luis Antonio. Controversias del Orden Familiar 1 Acdo. Núm. Exp. 1856/2022.
Castro Peralta María de Lourdes vs. Reyes Covarrubias Eduardo. Especial Familiar 1 Acdo. Núm. Exp. 120/2004.

SOLO CONSULTA

Chavarría Reynoso Grisell Adriana vs. Jhonatan Ulises Tinajero Correa. Ord. Civil Familiar 1 Acdo. en Incidente. Núm. Exp. 1460/2009 Inc. de Cancel. de Pensión Alimenticia.
Chilpa García Joseph Nessim vs. Polo Hernández Estela del Carmen. Controversias del Orden Familiar 1 Acdo. Núm. Exp. 634/2024.
Claudia Cedeño María de Lourdes vs. César Ferro Christian Monserrat. Controversias del Orden Familiar 1 Acdo. Núm. Exp. 1368/2018.
Colín Olvera Buenaventura. Sucesorio Familiar Expedientillo. 1 Acdo. Núm. Exp. 732/2013.
Contreras Rosas Yazmín vs. Godínez Fernández Eduardo. Controversias del Orden Familiar 1 Acdo. Núm. Exp. 1206/2022.
Cortés Becerril Beatriz vs. Valle Reyes Agustín Leonardo. Especial Familiar 1 Acdo. Núm. Exp. 1110/2013.
Cruz Padilla María Elena vs. Sánchez Guadarrama Gamaliel. Especial Familiar 2 Acdos. Núm. Exp. 468/2024.
Cuevas Nery Luis Antonio vs. Moral Maribelmartinez Ramírez. Ord. Civil Familiar 1 Acdo. en Incidente. Núm. Exp. 540/2019 Inc. de Compensación.
García Pérez Facunda Alejandra vs. Guerra Salvador Joel. Exh. Familiar 1 Acdo. en Exhorto. Núm. Exp. 796/2024.
García Romano Ángel vs. Macías Hernández Maribel Emilia. Controversias del Orden Familiar 3 Acdos. Núm. Exp. 416/2023.
González Camacho José Alejandro vs. González García Talina Ivette. Controversias del Orden Familiar 1 Acdo. en Incidente. Núm. Exp. 870/2021 Cambio de Guarda y Custodia.
González Carrillo Leticia vs. Ramos Cabrera Víctor Hugo. Especial Familiar 1 Acdo. Núm. Exp. 176/2024.
González Constantino Mendoza vs. Ferreira Gudalupe Pérez. Especial Familiar 1 Acdo. Núm. Exp. 276/2022.
González Contreras José Gilberto vs. Esquildo Aguilar Adriana Lorena. Controversias del Orden Familiar 1 Acdo. Núm. Exp. 1544/2021.
González Estrada Maribel vs. Arturo Becker Biard. Alim. Comparec. 1 Acdo. Núm. Exp. 1236/2006.
Granados Olivera Diana vs. Bernardo Acosta Gabriel. Exh. Familiar 1 Acdo. en Exhorto. Núm. Exp. 872/2024.
Gutiérrez Atanasio María de Los Ángeles vs. Suárez Martínez Adán Enrique. Controversias del Orden Familiar 3 Acdos. Núm. Exp. 76/2023.
Hall Capek Pamela (su Sucesión). Exh. Familiar 1 Acdo. en Exhorto. Núm. Exp. 862/2024.
Hernández Pérez Hiram su Sucesión. Sucesorio Familiar 1 Acdo. Núm. Exp. 700/2024.
Hernández Reyes Epigmenio su Sucesión. Sucesorio Familiar 1 Acdo. Núm. Exp. 1468/2022.
Hernández Rojas Lorely vs. Rodolfo Armando Ramírez Reyes. Especial Familiar Expedientillo. 1 Acdo. Núm. Exp. 724/2019.
Lagunas Pacheco Maribel Susana vs. Castañeda Santos César Ernesto. Controversias del Orden Familiar 2 Acdos. Núm. Exp. 1834/2018.
López Ordóñez Jéssica Vanessa vs. Domínguez Santiago José Luis. Controversias del Orden Familiar 3 Acdos. Núm. Exp. 240/2024.
Lujan Irastorza Jesús Estuardo vs. Volin Bolok Lovett Alexandra. Especial Familiar 1 Acdo. en Incidente. Núm. Exp. 328/2020 Inc. Régimen de Visitas y Convivencias.
Machikho Olga vs. Cababie Moro Salvador. Especial Familiar Agravios. 1 Acdo. en Otros. Núm. Exp. 1592/2022 Cuad. de Agravios.
Maribel Nájera Nallely vs. Lira Beltrán Ramiro Adrián. Especial Familiar 2 Acdos. Núm. Exp. 188/2020.
Martínez Ramos Juan Carlos vs. Melgarejo Arellan Rocío. Especial Familiar 1 Acdo. en Otros. Núm. Exp. 1144/2022 Vía de Apremio.
Menchaca Fuentes Adriana Yolanda vs. García Flores Zenón. Especial Familiar 1 Acdo. en Incidente. Núm. Exp. 322/2009 Inc. de Cambio de Guarda y Custodia, Cancel. de Pensión Alimenticia.
Meza Ortiz Álvaro Juan vs. Witkowska Romea. Especial Familiar 1 Acdo. en Amparo. Núm. Exp. 746/2019 Amparo Número 1514/2023-IV.
Miranda Pacheco Eduardo Jesús. Juris. Voluntaria Familiar 1 Acdo. Núm. Exp. 564/2024.
Miranda Silva Ángel. Sucesorio Familiar 1 Acdo. Núm. Exp. 900/2018.
Moctezuma Rojas Silvia y Moctezuma Rojas Enrique. Juris. Voluntaria Familiar 1 Acdo. Núm. Exp. 836/2024.
Monllor Paredes Argentina vs. Hidalgo Serrano Susana. Ord. Civil Familiar 1 Acdo. Núm. Exp. 296/2020.
Moreno Saanchez David Socorro vs. Moreno Vázquez Rosalía. Controversias del Orden Familiar 1 Acdo. Núm. Exp. 538/2020.
Nieves Leal José Alfredo vs. Sánchez Cisneros Karla Karen. Exh. Familiar 1 Acdo. en Exhorto. Núm. Exp. 876/2024.
Ocampo García Raúl vs. Vidal Priego Yolanda. Especial Familiar 1 Acdo. Núm. Exp. 816/2024.
Ochoa Cervantes Viridiana Jacqueline vs. Óscar Enríquez Bernal. Controversias del Orden Familiar 1 Acdo. en Incidente. Núm. Exp. 924/2010 Inc. de Cump. Forzoso de Convn. de Incremento de Pensión Alimenticia.
Olvera Lira Juana su Sucesión. Sucesorio Familiar audiencia. 1 Acdo. Núm. Exp. 1618/2023.
Pantoja Espinoza Ismael. Sucesorio Familiar Expedientillo. 1 Acdo. Núm. Exp. 1598/2011.
Pérez Arteaga Francisca vs. Miguel Ángel Olvera García. Controversias del Orden Familiar 2 Acdos. Núm. Exp. 542/2019.
Pérez Lerma Laura Andrea vs. Alvarado Revuelta Francisco Javier. Controversias del Orden Familiar Expedientillo. 1 Acdo. en Incidente. Núm. Exp. 156/2022 Inc. de Incumplimiento de Convenio.
Pérez Martínez Carmina Guadalupe vs. Rosas Espinal Octavio. Controversias del Orden Familiar 5 Acdos. Núm. Exp. 1824/2019.
Pérez Paredes Vianey Marisol vs. Chamarro Cleto Jorge. Especial Familiar 1 Acdo. Núm. Exp. 1906/2023.
Pérez Ramírez Beatriz vs. López García Arturo. Controversias del Orden Familiar 2 Acdos. Núm. Exp. 380/2024.
Ramírez Barrera Javier vs. Mendoza Silva Laura Isabel. Actos Prejudiciales Familiar 1 Acdo. Núm. Exp. 1160/2021.
Rocha Cisneros Pamela vs. Pérez Calvillo Néstor Fernando. Controversias del Orden Familiar Billete. 1 Acdo. en Incidente. Núm. Exp. 342/2022 Inc. en la Vía de Apremio.
Rodríguez Flores María Eugenia Silvia su Sucesión. Sucesorio Familiar 1 Acdo. Núm. Exp. 1932/2021.
Rodríguez González Luis Manuel vs. Evelyn Hildegard Blakely. Div. Nec. 2 Acdos. Núm. Exp. 618/2000.
Rosales Fajardo Luis Alberto vs. Espinosa Bravo Mariana. Especial Familiar 1 Acdo. Núm. Exp. 134/2017 Pago de Alimentos.
Rosas Domínguez María Rosalina vs. López Vázquez Julio César. Controversias del Orden Familiar 1 Acdo. Núm. Exp. 1826/2021.
Ruíz Otero María Guadalupe vs. Miguel Martínez Edgar. Especial Familiar 1 Acdo. Núm. Exp. 2018/2023.
Salarich González Manuel Jair vs. Sandoval Alviso Nuria. Especial Familiar 1 Acdo. en Incidente. Núm. Exp. 158/2021 Inc. de Liquidación de la Sociedad Conyugal.
Salazar González Margarita vs. Alejandro Joaquín Durán Zambrano. Controversias del Orden Familiar 1 Acdo. Núm. Exp. 2166/2016.
Salgado Huerta Arlette. Juris. Voluntaria Familiar 1 Acdo. Núm. Exp. 428/2024.
Salinas Sosa Pedro. Controversias del Orden Familiar 3 Acdos. en Incidente. Núm. Exp. 434/2017 Incidental de Pago de Alimentos.
Sampallo Mérida Bernardino. Sucesorio Familiar 1 Acdo. Núm. Exp. 1102/2021.
Sánchez Trejo Gissela vs. Morales Sanvicente Francisco Javier. Controversias del Orden Familiar 1 Acdo. Núm. Exp. 426/2021.
Schaible Doyle Michel Joseph vs. Chistine Murphy Diana. Exh. Familiar 1 Acdo. en Exhorto. Núm. Exp. 858/2024.
Solís Herrera Jesús Antonio vs. García Reyes Yosselin. Controversias del Orden Familiar 2 Acdos. Núm. Exp. 250/2024.
Villareal Parga Miriam Jéssica vs. Carlos Augusto Andrew Burguero. Ord. Civil Familiar Vía de Apremio. 1 Acdo. en Otros. Núm. Exp. 2466/2013 Vía de Apremio.
De la Vega Chimal Fernando de Jesús vs. López Barrientos Ana Fernanda. Controversias del Orden Familiar 1 Acdo. Núm. Exp. 460/2024.

MAL PUBLICADOS

Pérez Martínez Laura Elena vs. Fernando Gabriel Mares Gómez. Ord. Civil Familiar 1 Acdo. en Incidente. Núm. Exp. 1134/2012 Cump. de Pago de Pensión Alimenticia.

NO PUBLICADOS

López Torres Samuel vs. Farjat Montalvo María Isabel. Especial Familiar 1 Acdo. Núm. Exp. 828/2024.

AUDIENCIA

Posadas Ramírez Carlos su Sucesión. Sucesorio Familiar. 1 audiencia. Núm. Exp. 1374/2023.

SENTENCIAS DEFINITIVAS DEL 17 DE MAYO DEL 2024

SOLO CONSULTA
SOLO CONSULTA
SOLO CONSULTA

Ortiz Meza Itzel vs. Martínez Solís Mario. Controversias del Orden Familiar 1 Núm. Exp. 890/2022 Alimentos por Comparecencia
Sousa Murguía José Alejandro. Juris. Voluntaria Familiar 1 Núm. Exp. 370/2020

SENTENCIAS INTERLOCUTORIAS

Bravo Yescas Raúl Romero su Sucesión. Sucesorio Familiar 1 Núm. Exp. 1824/2023
Rodríguez Rubio Antonio. Sucesorio Familiar 1 Núm. Exp. 2008/2018

LA SECRETARIA DE ACUERDOS
LIC. SILVIA HERNÁNDEZ AGUILAR

TRIGÉSIMO OCTAVO DE LO FAMILIAR

SECRETARÍA "A"
ACUERDOS DEL 17 DE MAYO DEL 2024

Abreu Minero Priscila vs. Abascal Aguirre Juan Pablo. Especial Familiar 1 Acdo. Núm. Exp. 833/2024.
Acosta Uriegas Laura Verónica vs. Eduardo Latapi Artigas. Especial Familiar 4 Acdos. Núm. Exp. 1569/2015.
Acosta Uriegas Laura Verónica vs. Eduardo Latapi Artigas. Especial Familiar 1 Acdo. en Incidente. Núm. Exp. 1569/2015 Inc. de Susp. de Comunicación.
Alvarado Carranza Sofía su Sucesión. Sucesorio Familiar 1 Acdo. Núm. Exp. 835/2024.
Araujo Pérez Eulalio y Teresa Cancino de Araujo. Sucesorio Familiar 1 Acdo. Núm. Exp. 115/2013.
Aviña Ruíz Xóchitl vs. Cruz Ríos José Arturo. Especial Familiar 1 Acdo. en Incidente. Núm. Exp. 617/2020 Inc. de Liquidación de la Sociedad Conyugal.
Bonilla Hernández Gloria Estefania vs. Campos Ramos José Isaac. Controversias del Orden Familiar Inc. de Reduc. de Pensión Alimenticia. 1 Acdo. Núm. Exp. 2095/2023.
Cicero Moreno María de Lourdes vs. Somuano Spears David. Exh. Familiar 1 Acdo. en Exhorto. Núm. Exp. 653/2024.
Cruz Esquivel María Cristina vs. Tinajero López Mario. Controversias del Orden Familiar 1 Acdo. Núm. Exp. 89/2023.
Cruz Vargas Norma vs. Molina Porto Víctor. Controversias del Orden Familiar 2 Acdos. Núm. Exp. 657/2024.
Durán Villafuerte Diana Consuelo. Especial Familiar 1 Acdo. en Incidente. Núm. Exp. 1055/2014 Inc. de Rendición de Cuentas.
Farah Arelle Virginia Zaine. Sucesorio Familiar 1 Acdo. Núm. Exp. 625/2016.
Flores Navarrete Patricia vs. Juárez Subizar Acela. Controversias del Orden Familiar 2 Acdos. Núm. Exp. 1485/2023.
Giordano Acuña Martha Alejandra vs. Neme Sastre Benito. Especial Familiar 1 Acdo. Núm. Exp. 1067/2022.
González Arellano Rafael Fabián vs. Hernández Soto Nuri Karen. Especial Familiar 2 Acdos. Núm. Exp. 381/2024.
Hernández Briones Daniel y Hernández Briones Ana Marcela y Hernández Briones Ana Luisa y Hernández Briones Ana María. Juris. Voluntaria Familiar 3 Acdos. Núm. Exp. 1219/2023.
Hernández Martínez Angélica vs. Hernández Salvador José Luis. Controversias del Orden Familiar 2 Acdos. Núm. Exp. 301/2024.
Magallón Montes Othón su Sucesión. Sucesorio Familiar 1 Acdo. Núm. Exp. 391/2024.
Martínez Gavia María de Los Ángeles vs. Lara Melo Santiago. Controversias del Orden Familiar 1 Acdo. Núm. Exp. 1787/2023.
Mendoza Ruíz María José vs. Martínez Morales Marco Antonio. Controversias del Orden Familiar 1 Acdo. Núm. Exp. 1445/2023.
Morjales Monterrosas Antonia Pascual. Sucesorio Familiar 2 Acdos. Núm. Exp. 811/2020.
Núñez Mario. Sucesorio Familiar 1 Acdo. Núm. Exp. 1823/2016.
Núñez Prieto José Francisco vs. Quesada Ortiz Gabriela. Especial Familiar 1 Acdo. en Incidente. Núm. Exp. 1165/2020 Inc. de Guarda y Custodia Definitiva, Pensión Alimenticia Definitiva, Pensión Compensatoria.
Padilla Chacón Hugo Salvador su Sucesión. Sucesorio Familiar 1 Acdo. Núm. Exp. 363/2024.
Peña Martínez Jesús vs. Albor Calzada Ana Belem. Exh. Familiar 1 Acdo. en Exhorto. Núm. Exp. 821/2024.
Piña Martínez América Selene vs. Bedolla Fernández Antonio de Jesús. Controversias del Orden Familiar Inc. de Reduc. de Pensión Alimenticia. 2 Acdos. Núm. Exp. 1831/2022.
Ramírez Funes Sergio vs. Uriostegui Medel Sheila Massiel. Controversias del Orden Familiar 3 Acdos. Núm. Exp. 319/2024.
Ramírez Salmerón Nancy vs. Aguilar Elizaga Luis Enrique. Exh. Familiar 1 Acdo. en Exhorto. Núm. Exp. 873/2024.
Rendón Gutiérrez Monserrat vs. Mazahua Lima Gil. Controversias del Orden Familiar Sin Efectos Citación. 1 Acdo. Núm. Exp. 3/2023.
Romero Serratos Alejandro vs. Hurtado Moreno Carmina. Especial Familiar 1 Acdo. Núm. Exp. 2009/2022.
Romero Torres Pablo. Sucesorio Familiar 1 Acdo. Núm. Exp. 765/2015.
Rosales Ramos María José vs. Olivares Velásquez Benjamín Enrique. Controversias del Orden Familiar Primera Apel. Auto Constancia. 3 Acdos. Núm. Exp. 415/2024.
Ruanova Salazar Edric vs. Gómez Romero Cinthya Lizet. Exh. Familiar Exhorto. 1 Acdo. en Exhorto. Núm. Exp. 869/2024.
Sánchez Morales Claudio vs. Sánchez Pineda Hugo. Exh. Familiar Exhorto. 1 Acdo. en Exhorto. Núm. Exp. 871/2024.
Tamariz Camacho Andy Steven vs. Pérez Lázaro Liliana Abigail. Controversias del Orden Familiar 3 Acdos. Núm. Exp. 807/2021.
Tamariz Camacho Andy Steven vs. Pérez Lázaro Liliana Abigail. Controversias del Orden Familiar 4 Acdos. en Incidente. Núm. Exp. 807/2021 Inc. de Nul. de Actuaciones por Defectos en el Emplazamiento.
Tamés Hernández Carolina vs. Feregrino Galván Renato. Controversias del Orden Familiar 1 Acdo. Núm. Exp. 37/2024.
Tijerina Quezada Gabriela vs. Gutiérrez Mejía Luis Ernesto. Controversias del Orden Familiar 1 Acdo. Núm. Exp. 1725/2018.
Vallejo Gonzales Ivonne Arely vs. Sánchez Moreno Humberto Daniel. Controversias del Orden Familiar 3 Acdos. Núm. Exp. 477/2018.
Vallejo Gonzales Ivonne Arely vs. Sánchez Moreno Humberto Daniel. Controversias del Orden Familiar 2 Acdos. en Incidente. Núm. Exp. 477/2018 Inc. de Pensiones Vencidas y No Pagadas.
Velázquez Gálvez Lauro Iván vs. Velázquez Pantoja Lauro. Controversias del Orden Familiar 1 Acdo. Núm. Exp. 843/2024.
Villaseñor Baños Jonathan su Sucesión. Sucesorio Familiar 1 Acdo. Núm. Exp. 551/2024.
Villaseñor Pérez Roberto vs. Gress Vázquez Gloria su Sucesión. Ord. Civil Familiar 1 Acdo. Núm. Exp. 839/2024.
Vivas Paredes César Benito su Sucesión. Sucesorio Familiar 1 Acdo. Núm. Exp. 621/2024.

NO PUBLICADOS

Alarcón Cadena Laura vs. Gutiérrez Terán Víctor Alejandro. Controversias del Orden Familiar Inc. de Ejecc. y Modificación de Convenio. 1 Acdo. Núm. Exp. 723/2017.
Braniff Gaza Laguera Carlota. Juris. Voluntaria Familiar Rendición de Ctas. 2023. 2 Acdos. Núm. Exp. 1361/2017.
Colín Salinas Antonio vs. Rafael Cendejas Hernadnez. Especial Familiar Justificado. 1 Acdo. en Amparo. Núm. Exp. 367/2013 Amparo 66/2023.
Flores García Brandon Aarón vs. Miguel Ortiz Paola Jacqueline. Especial Familiar 1 Acdo. Núm. Exp. 279/2024.
García Platero José Guillermo vs. Martínez Cipres Tania Abigail. Controversias del Orden Familiar Justificado. 1 Acdo. en Amparo. Núm. Exp. 2039/2023 Amparo 467/2024- II.
González Rebeil José Aurelio su Sucesión. Sucesorio Familiar Inc. de Nul. de Actuaciones por Falsedad de Firma. 2 Acdos. Núm. Exp. 1355/2022.
Hoth y Alatriste Julio. Sucesorio Familiar Inc. de Remoción de Albacea. 3 Acdos. Núm. Exp. 99/2021.
Mascorro Madrigal Luis Manuel. Sucesorio Familiar 1 Acdo. Núm. Exp. 781/2020.
Munguía Aldaraca Sara Gabriela vs. Zepeda Salinas Erick Roberto. Especial Familiar Previo. 1 Acdo. en Amparo. Núm. Exp. 381/2016 Amparo 184/2024.
Ortega Gómez Georgina Beatriz vs. Jonathan Joaquín González Peláez. Alim. Comparec. Vía de Apremio. 1 Acdo. Núm. Exp. 489/2009.
Razo Guzmán Diana Marina vs. Jesús Martínez Pérez. Controversias del Orden Familiar 2 Acdos. Núm. Exp. 137/2017.
Sosa Escobar María Julia Ayde vs. Sosa Escobar María Julia Ayde. Sucesorio Familiar Secc. III. 1 Acdo. Núm. Exp. 1441/2023.
Torillo Miranda Teresa María Elena. Sucesorio Familiar Inc. de Remoción de Albacea. 1 Acdo. Núm. Exp. 655/2018.

LA SECRETARIA DE ACUERDOS
LIC. ADRIANA GONZÁLEZ MORENO

SOLO CONSULTA
SOLO CONSULTA
SOLO CONSULTA

SECRETARÍA "B"
ACUERDOS DEL 17 DE MAYO DEL 2024

Almaguer Juárez Jorge Ángel vs. Barnar Moctezuma Érika Yidani. Especial Familiar Inc. de Pensiones Alimenticias Provisionales Vencidas y No Pagadas. 3 Acdos. Núm. Exp. 912/2019.
Barrios Hernández Alberto. Juris. Voluntaria Familiar 2 Acdos. Núm. Exp. 500/2024.
Benítez Guerrero Adalia vs. Rendón Castorena José Vicente. Controversias del Orden Familiar 1 Acdo. Núm. Exp. 1994/2022.
Camacho López Adalberto. Sucesorio Familiar 1 Acdo. Núm. Exp. 860/1997.
Castillo Cumplido María Vianney vs. Reyes Karamon Edgar. Exh. Familiar 1 Acdo. en Exhorto. Núm. Exp. 654/2024.
Cervantes Paredes Tania Alinka vs. Delgadillo Juárez Leonardo Jacob. Controversias del Orden Familiar 1 Acdo. Núm. Exp. 748/2024.
Cruz García Gabriela vs. Reyes Hernández Israel. Especial Familiar 1 Acdo. Núm. Exp. 504/2024.
Cruz Ortiz Elizabeth Elsa vs. Juan Carlos Salinas Raya. Especial Familiar 1 Acdo. Núm. Exp. 610/2002.
Ebergenyi Trueba Javier Alfredo. Juris. Voluntaria Familiar 2 Acdos. Núm. Exp. 1962/2015.
Esquivias Gutiérrez Alejandra Paola vs. Jasso Nájera Gerardo. Especial Familiar 2 Acdos. Núm. Exp. 748/2019.
Estrada Nájera Ana Karen vs. Daniel Victoriano Víctor Abraham. Controversias del Orden Familiar 1 Acdo. Núm. Exp. 28/2021.
Flores Mendoza Adrián vs. Vázquez López Rendón Myrna. Controversias del Orden Familiar 1 Acdo. Núm. Exp. 102/2024.
Galicia Mota María Elena vs. Antonio Bello Ramos. Controversias del Orden Familiar 2 Acdos. Núm. Exp. 2110/2013.
García Aguilar Edgar vs. Gómez Mejía Nadia Izel. Especial Familiar 1 Acdo. Núm. Exp. 902/2020.
García Arias Amparo su Sucesión. Sucesorio Familiar 2 Acdos. Núm. Exp. 528/2024.
García Arriaga Olga. Test. 1 Acdo. Núm. Exp. 1286/2010.
García Damián Nidia Ambar vs. Jiménez Casasola Shakti Fernando. Controversias del Orden Familiar 1 Acdo. Núm. Exp. 1182/2022.
García López Delfina su Sucesión. Sucesorio Familiar 2 Acdos. Núm. Exp. 1972/2023.
González Jiménez José Alfredo su Sucesión. Sucesorio Familiar 1 Acdo. Núm. Exp. 542/2024.
González Molina Baltazar su Sucesión. Sucesorio Familiar 1 Acdo. Núm. Exp. 1104/2023.
González Ruíz Claudia Patricia vs. Reséndiz Partida José Luis. Especial Familiar 1 Acdo. Núm. Exp. 2240/2023.
González Sánchez Marlen vs. Juan Carlos Zaragoza Ríos. Esp. Hip. 1 Acdo. Núm. Exp. 450/2006.
Gutiérrez Badillo Petra su Sucesión. Sucesorio Familiar 1 Acdo. Núm. Exp. 646/2023.
Hernández Alvarado Christian Adrián vs. Nelly Francisco González. Especial Familiar 1 Acdo. Núm. Exp. 698/2014.
Hernández Roldán María Antonia vs. Jaimes Marfil Fernando. Especial Familiar 1 Acdo. Núm. Exp. 1410/2022.
Hernández Trejo Monserrat vs. Murillo Carranza Carlos Adrián. Controversias del Orden Familiar 1 Acdo. Núm. Exp. 178/2024.
Ibarra Benítez Miguel Ángel vs. Rojas López María América. Especial Familiar 2 Acdos. Núm. Exp. 768/2024.
Iribarren Tamara Sofía vs. Castillo Pitres Jhonny Enrique. Especial Familiar Segunda Apelación. 2 Acdos. Núm. Exp. 52/2022.
Jiménez Acosta Juan Manuel vs. Archundia Pluma Karla Pamela. Exh. Familiar Exh. del Juzgado Cuarto de Lo Familiar del Distrito Judicial de Ecatepec de Morelos Con Residencia en Coacalco de Berriozabal, Estado de México. 1 Acdo. en Exhorto. Núm. Exp. 876/2024.
Juárez Pérez Marcelino. Sucesorio Familiar 1 Acdo. Núm. Exp. 436/2019.
Liborio Muñoz Gloria su Sucesión. Sucesorio Familiar 1 Acdo. Núm. Exp. 2226/2023.
Licóna Caballero Guillermo Bruno su Sucesión. Sucesorio Familiar Secc. Segunda de Inventarios y Avaluos. 1 Acdo. Núm. Exp. 472/2022.
López y Placencia Román César su Sucesión. Sucesorio Familiar 1 Acdo. Núm. Exp. 1176/2023.
López y Rivas María de Lourdes. Juris. Voluntaria Familiar 1 Acdo. Núm. Exp. 128/2024.
Maldonado Villacaña Julia. Sucesorio Familiar 1 Acdo. Núm. Exp. 180/2020.
Martínez Álvarez Bertha vs. Ornelas Aguilar Juan Taurino. Especial Familiar 1 Acdo. Núm. Exp. 284/2003 Bis. 1.
Martínez Ibarra Beatriz y Pedro Reynoso Hernández. Int. 1 Acdo. Núm. Exp. 1466/2004.
Martínez Ramírez Juan Orlando su Sucesión. Sucesorio Familiar Secc. Cuarta de Partición y Adjudicación. 1 Acdo. Núm. Exp. 278/2023.
Mercado Báez Julián Manuel su Sucesión. Sucesorio Familiar 1 Acdo. Núm. Exp. 556/2022.
Monroy Larios Pamela vs. Huerta Castro Francisco Javier. Controversias del Orden Familiar 1 Acdo. Núm. Exp. 840/2024.
Montaño Domínguez Marco Antonio vs. Gutiérrez Robles Monserrat Yael. Controversias del Orden Familiar 1 Acdo. Núm. Exp. 966/2023.
Montoya Hernández Susana vs. Jiménez Alba Sergio Yair. Especial Familiar 1 Acdo. Núm. Exp. 1046/2023.
Moysen Guerrero Margarita. Sucesorio Familiar Inc. de Oposición a la Rendición de Ctas. por Terminación del Cargo de Albacea. 1 Acdo. en Incidente. Núm. Exp. 1264/2018 Inc. de Oposición a la Rendición de Ctas. por Terminación del Cargo de Albacea.
Núñez Guerrero Magdalena vs. Franco López Luis. Especial Familiar Inc. de Aumento de Pensión Alimenticia. 2 Acdos. en Incidente. Núm. Exp. 1954/2017 Inc. de Aumento de Pensión Alimenticia.
Oliveres Pérez Karla Andrea vs. Mejía Chávez Marco Antonio. Controversias del Orden Familiar 1 Acdo. Núm. Exp. 384/2024.
Olluas García Elizabeth vs. Hernández Benítez Fidel. Controversias del Orden Familiar 1 Acdo. en Incidente. Núm. Exp. 838/2018 Inc. de Reduc. de Pensión Alimenticia.
Orozco Montoya Ma de la Luz. Sucesorio Familiar Expedientillo. 1 Acdo. Núm. Exp. 110/2019.
Pineada Laureano Juliana vs. García Carrera Cirilo. Especial Familiar 2 Acdos. Núm. Exp. 694/2024.
Reyes García Catalina su Sucesión. Juris. Voluntaria Familiar 1 Acdo. Núm. Exp. 258/2024.
Reyes Ramírez Rosa su Sucesión. Sucesorio Familiar 2 Acdos. Núm. Exp. 444/2022.
Rojo Hernández Martín vs. Galicia González Inés. Controversias del Orden Familiar 1 Acdo. Núm. Exp. 1460/2023.
Romualdo Martínez Matilde vs. González Guillermo Héctor. Especial Familiar 1 Acdo. Núm. Exp. 842/2024.
Sánchez Barajas María de Jesús vs. Borja Gonzaga Rubén. Especial Familiar 1 Acdo. Núm. Exp. 1010/2023.
Sánchez Razo Ángel Alfonso vs. Sánchez Quijada Anahi Monserrat. Exh. Familiar 1 Acdo. en Exhorto. Núm. Exp. 742/2024.
Serralde Galicia Amanda Yocelyn vs. Linares Guevara Rodolfo Antonio. Controversias del Orden Familiar 1 Acdo. Núm. Exp. 1258/2023.
Sumano Quiroz Dora Elena vs. Rebollo Vergara Cándido. Ord. Civ. 1 Acdo. Núm. Exp. 1096/2005.
Torres Rangel María Delia vs. Patiño Reyes Armando. Controversias del Orden Familiar 1 Acdo. en Expedientillo. Núm. Exp. 920/1999.
Vargas Cruz Evangelina Margarita vs. Arango Chao Gabriel Eloy. Especial Familiar 1 Acdo. Núm. Exp. 766/2024.
Vázquez Acevedo Virginia vs. Ricardo Grande Campos. Controversias del Orden Familiar 2 Acdos. Núm. Exp. 1388/1998 Bis. 1.
Velasco Jiménez Guadalupe Gabriela vs. Reyws Pérez Raúl Salvdor. Controversias del Orden Familiar 1 Acdo. en Incidente. Núm. Exp. 1840/2019 Inc. de Modificación de Convenio.
Velázquez Ramírez Evangelina vs. Flores Martínez Jesús. Controversias del Orden Familiar Auto. 1 Acdo. Núm. Exp. 408/2024.
Vélez Rodríguez Martha Angelina. Sucesorio Familiar Secc. Segunda de Inventarios y Avaluos. 1 Acdo. Núm. Exp. 176/2020.
Villegas Gutiérrez Consuelo su Sucesión. Sucesorio Familiar 1 Acdo. Núm. Exp. 682/2024.
Zambrano González Dulce María su Sucesión. Sucesorio Familiar 1 Acdo. Núm. Exp. 670/2024.
Zavala Flores María Abigail Eugenia vs. José Justo Galván. Controversias del Orden Familiar 1 Acdo. Núm. Exp. 1400/2013.
NO PUBLICADOS

SOLO CONSULTA
SOLO CONSULTA
SOLO CONSULTA

Bautista Pérez Guadalupe su Sucesión. Sucesorio Familiar 1 Acdo. Núm. Exp. 876/2022.
Bustos Ramírez Lydia. Juris. Voluntaria Familiar Cuad. Principal. 1 Acdo. Núm. Exp. 1274/2018.
Caltenco Serrano Raúl vs. Solís Osorio Ma de Lourdes Maricela. Especial Familiar Inc. de Liquidación de la Sociedad Conyugal. 3 Acdos. Núm. Exp. 1416/2023.
Gongora Bates Carlos Enrique su Sucesión. Sucesorio Familiar Secc. Cuarta de Partición y Adjudicación. 1 Acdo. Núm. Exp. 442/2022.
Hernández Tafoya Anabel vs. Silva Montes Juan David. Especial Familiar 1 Acdo. Núm. Exp. 432/2023.
López Guzmán Jennyfer vs. Salgado Díaz Jorge. Controversias del Orden Familiar 3 Acdos. Núm. Exp. 510/2021.
Mata Jiménez María de Los Ángeles vs. Alejandro Mendoza Tapia. Controversias del Orden Familiar Cuad. Principal. 2 Acdos. Núm. Exp. 332/2002.
Mejorada Ortiz Urania Concepción vs. Mayorga Trejo Roberto. Controversias del Orden Familiar 1 Acdo. Núm. Exp. 1042/2023.
Mondragón Manzanares María Guadalupe vs. Medellín Carmona Octavio. Controversias del Orden Familiar 1 Acdo. Núm. Exp. 466/2024.
Ochoa Hernández Héctor vs. Felipa Ricardez Marín. Controversias del Orden Familiar Inc. de Cancel. de Pensión Alimenticia. 1 Acdo. en Incidente. Núm. Exp. 1790/2007 Inc. de Cancel. de Pensión Alimenticia.
Trujillo Rosales Cayetano. Sucesorio Familiar Secc. Primera. 1 Acdo. Núm. Exp. 928/2019.
Valdés Valdés Jéssica María de Los Ángeles vs. Carlos Duvignau López Portillo. Controversias del Orden Familiar Inc. de Cuantif. de Pensión Alimenticia y Pensión Alimenticia Retroactiva. 1 Acdo. en Incidente. Núm. Exp. 1018/2016 Inc. de Cuantif. de Pensión Alimenticia y Pensión Retroactiva.

SENTENCIAS DEFINITIVAS DEL 17 DE MAYO DEL 2024 NO PUBLICADOS

Frutos Núñez María Ramona Reyna y Camarena López Uriel y LOpez Frutos María de la Luz Sara. Juris. Voluntaria Familiar Sent. Def. 1 Núm. Exp. 1392/2023

LA SECRETARIA DE ACUERDOS
LIC. ALEJANDRA RODRÍGUEZ GUZMÁN

TRIGÉSIMO NOVENO DE LO FAMILIAR

SECRETARÍA "A"
ACUERDOS DEL 17 DE MAYO DEL 2024

Acatitla Ortega Esmeralda Guadalupe vs. Béjarano Mancera Moisés. Controversias del Orden Familiar acuerdo. 1 Acdo. Núm. Exp. 1573/2008 Bis. 1.
Albarrán Villata Eduardo. Sucesorio Familiar acdo. 2 Acdos. en Expedientillo. Núm. Exp. 785/1996.
Álvarez Zamudio Lidia Noemí vs. Hernández Carrillo Ángel. Especial Familiar acuerdo. 1 Acdo. Núm. Exp. 917/2023.
Álvarez Zúñiga Eliseo Rubén vs. Salas Navarro Jazmín Gabriela. Controversias del Orden Familiar Dada Cuenta. 2 Acdos. Núm. Exp. 545/2024.
Ángeles Pérez René su Sucesión. Sucesorio Familiar acuerdo. 1 Acdo. Núm. Exp. 701/2019.
Ávila Martínez María Luisa vs. Sotelo Torres Juan Manuel. Controversias del Orden Familiar &C. 1 Acdo. Núm. Exp. 1587/2019.
Bautista Jiménez Elba Eunice vs. López Bustos Israel. Exh. Familiar Ag. 1 Acdo. Núm. Exp. 851/2024.
Becerril Lemus Ángel. Juris. Voluntaria Familiar acdo. 1 Acdo. Núm. Exp. 531/2018.
Bohórquez López Petra Dora vs. Francisco Cervantes Ventura. Div. Nec. acdo. 1 Acdo. Núm. Exp. 555/2002.
Bustamante Gutiérrez Margarita vs. Vera Hernández Claudia Beatriz. Controversias del Orden Familiar acdo. 1 Acdo. Núm. Exp. 2053/2019 Tomo II.
Cabrera Luna Rebeca vs. Victoria Millán Isaías. Especial Familiar acdo. 1 Acdo. en Incidente. Núm. Exp. 1445/2012 Inc. de Compensación Tomo II (Cerrado).
Carbajal Sánchez María Guadalupe vs. López Martínez Iván. Especial Familiar acuerdo. 1 Acdo. Núm. Exp. 1847/2023.
Carranza Aguirre Hilda Elizabeth su Sucesión. Sucesorio Familiar &C. 1 Acdo. Núm. Exp. 2015/2023.
Castillo Escobedo Elsa Natalia vs. Castro Pérez Erik Nathael. Controversias del Orden Familiar &C. 1 Acdo. Núm. Exp. 897/2018.
Castillo Mota Sigfrido su Sucesión. Sucesorio Familiar acdo. 1 Acdo. Núm. Exp. 2075/2023.
Castillo Olguín Miguel Ángel vs. González Carranza Victori Ivonne. Controversias del Orden Familiar &C. 1 Acdo. Núm. Exp. 659/2022.
Cervantes Austria Stephanie Michelle vs. Muller Barrón Diego Arturo. Controversias del Orden Familiar acuerdo. 1 Acdo. Núm. Exp. 243/2019 Tomo III.
Chávez Verges Silvia su Sucesión. Exh. Familiar Ag. 1 Acdo. en Exhorto. Núm. Exp. 687/2024.
Delgado González Miguel Ángel. Juris. Voluntaria Familiar acdo. 1 Acdo. Núm. Exp. 1605/2018.
Díaz Villa Francisco su Sucesión. Sucesorio Familiar acuerdo. 1 Acdo. Núm. Exp. 1939/2023.
Fuentes Castillo María Rebeca y/o su Sucesión. Exh. Familiar Ag. 1 Acdo. en Exhorto. Núm. Exp. 857/2024.
Galindo Muñoz Irmaç vs. Rafael Nares Rojas. Alim. acuerdo. 1 Acdo. Núm. Exp. 387/1991.
Gallegos Cruz Jonathan Christian vs. Maldonado Baron Ivonne. Controversias del Orden Familiar acuerdo. 1 Acdo. Núm. Exp. 1011/2022.
García Zárate Jorge Raúl vs. García Vega Brenda Carime. Controversias del Orden Familiar acuerdo. 1 Acdo. Núm. Exp. 949/2023.
García Mendoza Dolores Elizabeth vs. Alberto Martínez Serrano. Controversias del Orden Familiar acuerdo. 1 Acdo. en Incidente. Núm. Exp. 865/2004 Inc. de Cancel. de Pensión Alimenticia en contra de Alberto Geovanny Martínez García.
González García Érika Joselin vs. Lozada Uranga Saúl Efrén. Controversias del Orden Familiar acdo. 3 Acdos. Núm. Exp. 537/2023 Tomo II.
González Ordaz Teresa. Sucesorio Familiar acuerdo. 1 Acdo. Núm. Exp. 935/2020 Secc. Segunda.
González Vanegas Héctor Eduardo vs. Salvador Olguín Xiadani Montserrat. Especial Familiar &C. 1 Acdo. en Incidente. Núm. Exp. 21/2023 Inc. de Guarda y Custodia y Pensión Alimenticia.
Gutiérrez Ramírez José vs. Sucesorio Familiar acdo. 1 Acdo. en Otros. Núm. Exp. 1011/2015 Secc. Segunda.
Hernández Orduña Jhoanna Lizbeth vs. Córdova Garrido Julio Fernando. Especial Familiar acuerdo. 1 Acdo. Núm. Exp. 1231/2015.
Hinojosa Medina María Luisa vs. Sandoval Toledo Adán. Especial Familiar acuerdo. 1 Acdo. Núm. Exp. 2111/2022.
Huerta Lina Borgonio vs. Aguirre Lara Ubaldo. Especial Familiar acuerdo. 1 Acdo. Núm. Exp. 175/2010 Bis. 1.
Hurtado Uribe Ana Eva vs. Berber Morán Emmanuelle. Especial Familiar acdo. 1 Acdo. Núm. Exp. 831/2018.
Isunza Pérez Verónica Rosalía vs. Navarro Muñoz Vicente Javier. Especial Familiar acdo. 1 Acdo. Núm. Exp. 1755/2022.
Ledesma Acevedo Guadalupe. Sucesorio Familiar &C. 1 Acdo. Núm. Exp. 261/2009.
Lima Trejo José su Sucesión. Sucesorio Familiar 2 - acuerdo. 2 Acdos. Núm. Exp. 495/2022.
López García José David vs. Jiménez Jaramillo Sheccid Andrea. Controversias del Orden Familiar acdo. 1 Acdo. Núm. Exp. 681/2024.
López Sabido José Antonio su Sucesión. Sucesorio Familiar acdo. 2 Acdos. en Otros. Núm. Exp. 1957/2021 Secc. Segunda.
Luna Pérez Ana María vs. Villa Luna Emiret Yahaira. Controversias del Orden Familiar Acdo. 1 Acdo. Núm. Exp. 1909/2023.
Martínez Maldonado Jorge su Sucesión. Sucesorio Familiar acdo. 1 Acdo. Núm. Exp. 277/2023 Secc. Segunda.
Martínez Martínez Rubén Carlos su Sucesión. Sucesorio Familiar acdo. 1 Acdo. Núm. Exp. 1645/2022.
Méndez Martínez Joaquina vs. Ramírez Pérez Margarito. Especial Familiar acuerdo. 1 Acdo. Núm. Exp. 179/1996 Bis. 1.
Mendieta Padilla Adriana vs. Ayala Hernández Christian. Especial Familiar Acuerdo// 2. 2 Acdos. Núm. Exp. 9/2024.
Mendívil Cabello Jorge Alberto vs. Ibarra Calderón Karla Arizbeth. Controversias del Orden Familiar Comparecencia Billete. 1 Acdo. Núm. Exp. 2025/2021 Tomo II.
Monzalvo Pérez Laura Elena vs. Aguilar García Salvador. Especial Familiar 1 Acdo. Núm. Exp. 2041/2019.

SOLO CONSULTA
SOLO CONSULTA
SOLO CONSULTA

Morales Aguilar Roberto vs. Bastida Ángeles Isaura. Especial Familiar acuerdo. 1 Acdo. Núm. Exp. 295/2024.
Morales Soltero Martín Joaquín vs. Mayorga Martínez Tania Araceli. Controversias del Orden Familiar &C. 1 Acdo. Núm. Exp. 467/2023 Tomo II.
Munguía Fuentes Ma. del Rosario vs. González Sarabia Manuel. Controversias del Orden Familiar &C. 1 Acdo. Núm. Exp. 1915/2023.
Nava Hernández Gaudencio su Sucesión. Sucesorio Familiar &C. 2 Acdos. Núm. Exp. 1869/2023.
Navarrete Escalera Abril vs. Rojas Rosales Saúl. Controversias del Orden Familiar Acdo. 1 Acdo. Núm. Exp. 1999/2023.
Ocampo Bustos Carmela vs. Hernández González Carlos. Alim. Comparec. acuerdo. 1 Acdo. Núm. Exp. 1037/2006.
Ontiveros Díaz José Luis su Sucesión. Sucesorio Familiar acdo. 1 Acdo. Núm. Exp. 897/2023.
Oropeza Matamoros Nohemí vs. Estrada López Said Fernando. Controversias del Orden Familiar acdo. 1 Acdo. Núm. Exp. 2085/2023.
Ortiz Gutiérrez Sara vs. Rocha Blas Javier. Controversias del Orden Familiar acuerdo. 1 Acdo. Núm. Exp. 509/2022.
Padua García María Antonieta Xóchitl vs. Villarreal Hurtado Iván Ignacio. Especial Familiar &C. 1 Acdo. Núm. Exp. 155/2018.
Pailles Orozco Luis Carlos vs. Urquidi Ricard Lorena. Especial Familiar acdo. 1 Acdo. en Incidente. Núm. Exp. 1935/2021 Inc. de Adición a Cláusulas 1a y 2a del Convn. Provisional de 08 de Diciembre de 2023.
Patiño Verdugo Mercedes Ibeth vs. Bueno Delgado Erik Edgar. Controversias del Orden Familiar acuerdo. 1 Acdo. Núm. Exp. 615/2024.
Pérez Ibarra Nayeli vs. Lugo García Luis Eduardo. Especial Familiar acuerdo. 1 Acdo. Núm. Exp. 145/2024.
Peña Castillo Dolores. Test. acuerdo. 1 Acdo. Núm. Exp. 1197/2004.
Pérez Zúñiga Martha Ivonne vs. Estrada Martínez Alejandro. Controversias del Orden Familiar acdo. 1 Acdo. en Incidente. Núm. Exp. 981/2005 Inc. de Cancel. de Pensión Alimenticia.
Quijada Rodríguez Cristina vs. López López Jorge Manuel. Controversias del Orden Familiar Comparecencia. 1 Acdo. Núm. Exp. 879/2024.
Ramírez Rivero Alma vs. Carlos David Laguna Medina. Especial Familiar Acuerdo// 2. 3 Acdos. Núm. Exp. 1269/2019.
Reyes Martínez Juan Daniel su Sucesión. Sucesorio Familiar acdo. 1 Acdo. Núm. Exp. 2081/2023.
Rivera Cervantes Mariana Marcela vs. Miranda Gama Gilberto. Especial Familiar acuerdo. 1 Acdo. en Incidente. Núm. Exp. 1529/2021 Inc. de Liquidación de Sociedad Conyugal.
Rivera Herrera David. Int. acuerdo. 1 Acdo. Núm. Exp. 427/1992.
Rodríguez Otero Ricardo vs. Díaz Santos Isabel. Especial Familiar Acdo. #// Expedientillo. 1 Acdo. Núm. Exp. 1499/2019.
Rojas Fragoso Feliciano. Sucesorio Familiar acdo. 1 Acdo. Núm. Exp. 1233/2017.
Román Castañeda Dina Judith su Sucesión. Juris. Voluntaria Familiar acdo. 2 Acdos. Núm. Exp. 467/2024.
Rosas Canales José Guadalupe vs. Juárez Moreno Yuridia Gabriel. Controversias del Orden Familiar acdo. 2 Acdos. Núm. Exp. 1647/2021 Tomo II.
Rueda Bustamante Liliana Jazmín vs. Alonso Villegas José Guadalupe. Controversias del Orden Familiar Primera Apelación. 1 Acdo. Núm. Exp. 283/2020.
Sánchez Cañez Julio César vs. Penuñuri Amparan Norma Yadira. Exh. Familiar Ag. 1 Acdo. en Exhorto. Núm. Exp. 867/2024.
Sánchez Sánchez Aleida Esperanza vs. Seraphin Josué. Controversias del Orden Familiar acdo. 1 Acdo. Núm. Exp. 1843/2023.
Santiago Monzalvo Alejandro vs. García Rodríguez Margarita. Controversias del Orden Familiar acuerdo. 1 Acdo. en Incidente. Núm. Exp. 933/2015 Inc. de Cambio de Guarda y Custodia.
Torres García Baruc Daniel vs. Pastrana Escobar Merylee Araceli. Especial Familiar acuerdo. 1 Acdo. Núm. Exp. 327/2024.
Valdivia Lemus Rosalía vs. Leal López Guillermo Manuel. Ord. Civ. acuerdo. 1 Acdo. Núm. Exp. 393/1987.
Vargas Montiel Fátima Wendy vs. Rosas Kubota Miguel. Especial Familiar Acdo. Expedientillo. 1 Acdo. Núm. Exp. 289/2019.
Velázquez Santiago Aurora su Sucesión. Sucesorio Familiar &C. 1 Acdo. Núm. Exp. 93/2024.
De León Gamboa Juan Jesús su Sucesión. Sucesorio Familiar &C. 1 Acdo. Núm. Exp. 1437/2021.
NO PUBLICADOS
Águila Texis Evaristo vs. Sánchez Alavez Rocío. Especial Familiar Acdo. 2 Acdos. Núm. Exp. 727/2024.
Camargo Tovar Ana Gabriela vs. Quintanilla González José Leonardo. Controversias del Orden Familiar Acuerdo// 2. 3 Acdos. Núm. Exp. 167/2024.
Histolinque García Julieta vs. López Reyes Juan Aeduardo. Controversias del Orden Familiar Prevención 1 Acdo. Núm. Exp. 815/2024.
Manríquez Bernal Nataly vs. Ruíz García Emmanuel. Controversias del Orden Familiar acuerdo. 1 Acdo. en Incidente. Núm. Exp. 1627/2010 Inc. de Cancel. de Pensión Alimenticia.
Martínez García Ingrid Massiel vs. González Ceras Héctor Miguel. Controversias del Orden Familiar Comparecencia. 1 Acdo. Núm. Exp. 869/2024.
Mendoza Graciela su Sucesión. Sucesorio Familiar Prevención 1 Acdo. Núm. Exp. 813/2024.
Nambo Amézcua Mario vs. Chimal Vázquez María Elena. Especial Familiar Prevención 1 Acdo. Núm. Exp. 817/2024.
Negrete López Ruth y Negrete López Gabriel. Juris. Voluntaria Familiar Prevención 1 Acdo. Núm. Exp. 821/2024.
AUDIENCIA
García Zárate Jorge Raúl vs. García Vega Brenda Carime. audiencia Controversias del Orden Familiar 1 audiencia. Núm. Exp. 949/2023.
Miranda Ríos Daniel Itzayan. audiencia Juris. Voluntaria Familiar. 1 audiencia. Núm. Exp. 113/2024.

EL SECRETARIO DE ACUERDOS
LIC. EDUARDO HERRERA ROSAS

SECRETARÍA "B"
ACUERDOS DEL 17 DE MAYO DEL 2024

Aguilar Maciel Marco Antonio vs. Ángeles Martínez Karen Itzel. Controversias del Orden Familiar acuerdo. 1 Acdo. Núm. Exp. 218/2023.
Aguirre Gutiérrez Mireya vs. Parada Chávez Gustavo. Controversias del Orden Familiar acuerdo. 1 Acdo. Núm. Exp. 938/2016.
Alfaro Pérez Maribel vs. Salvador Altamirano Manuel Andrés. Controversias del Orden Familiar acuerdo. 1 Acdo. en Incidente. Núm. Exp. 1498/2017 Inc. de Modificación de Convenio, Cambio de Guarda y Custodia.
Aquino Lumbraña Mariano vs. Santiago Hernández Alde Gunda Smparo. Ord. Civil Familiar acuerdo. 1 Acdo. Núm. Exp. 194/2005.
Arredondo Reyes Adolfo vs. López Rodríguez Vianey Arantxa. Especial Familiar Acuerdo. 1 Acdo. en Incidente. Núm. Exp. 1702/2022 Inc. de Guarda y Custodia.
Arriaga García José su Sucesión. Sucesorio Familiar acuerdo. 1 Acdo. Núm. Exp. 1604/2022.
Arroyo Guzmán Miriam Andrea vs. Soto Borges Raúl Zahid. Controversias del Orden Familiar acuerdo. 1 Acdo. Núm. Exp. 1094/2022.
Ávila Vázquez Felipe. Sucesorio Familiar V. 1 Acdo. Núm. Exp. 1836/2023.
Ayala Romero Laura vs. Hernández García Benito. Especial Familiar acuerdo. 1 Acdo. Núm. Exp. 1524/2019.
Barra González José Luis vs. Sucesorio Familiar acuerdo. 1 Acdo. Núm. Exp. 104/2008.
Barrera Cruz Gabriela vs. Sánchez Romo Enrique. Controversias del Orden Familiar acuerdo. 1 Acdo. Núm. Exp. 1004/2022.
Barrón Ochoa Carlos su Sucesión. Sucesorio Familiar acuerdo. 1 Acdo. Núm. Exp. 2074/2019.
Bautista Francisco Jazmín Anahi vs. González Serrano Daniel. Especial Familiar acuerdo. 1 Acdo. Núm. Exp. 2204/2019.
Beltrán Caro Teresa vs. Rafael Juárez Mario. Especial Familiar Comparecencia Billete. 1 Acdo. Núm. Exp. 1750/2023.
Briseño Nieto Karen Rocío vs. Ávila Pérez Felipe de Jesús. Exh. Familiar Ag. 1 Acdo. en Exhorto. Núm. Exp. 252/2024.
Camacho y Nolasco Rita. Sucesorio Familiar acuerdo. 1 Acdo. Núm. Exp. 84/2013.
Campos Díaz Asaela Sugey vs. Santiago Colín Mario Alberto. Controversias del Orden Familiar V. 1 Acdo. Núm. Exp. 1612/2016.
Cancino Oliveros Florinda Mireya Ernestin A. Sucesorio Familiar acuerdo. 1 Acdo. en Otros. Núm. Exp. 1152/2017 Secc. Segunda.

SOLO CONSULTA
SOLO CONSULTA
SOLO CONSULTA

Castro Avelar María Dolores y/o María Castro de Romero y/o Dolores Castro Avelar. Int. acuerdo. 1 Acdo. Núm. Exp. 1222/2005.
Castro Robles Luis Fernando vs. Aguilar Rivas Miriam Guadalupe. Controversias del Orden Familiar Acdo. 1 Acdo. Núm. Exp. 666/2024.
Chagala Guatzozon Pero su Sucesión. Sucesorio Familiar acuerdo. 1 Acdo. Núm. Exp. 2036/2023.
Colín Valencia Adriana Guadalupe vs. Martínez Guarneros Carlos Alberto. Alim. Comparec. acuerdo. 1 Acdo. Núm. Exp. 1228/2004.
Correa Zavala Nanci Joana vs. López Piña Efrén. Controversias del Orden Familiar acuerdo. 1 Acdo. Núm. Exp. 2012/2021.
Cortés Anaya Luisa Fernanda vs. Santillán Gutiérrez Donovan Elías. Controversias del Orden Familiar V. 1 Acdo. Núm. Exp. 214/2024.
Cortés Soto Aurelio su Sucesión. Sucesorio Familiar acuerdo. 2 Acdos. Núm. Exp. 456/2024.
Durán Leal Álvaro Antolín su Sucesión. Sucesorio Familiar acuerdo. 1 Acdo. Núm. Exp. 1380/2019.
Enríquez Valdés Luis Eduardo vs. Razgado Porrás Mariana. Controversias del Orden Familiar acuerdo. 1 Acdo. Núm. Exp. 2252/2016.
Figueroa García Carlos Alberto vs. Hernández Casasola Alyn Poala. Controversias del Orden Familiar acuerdo. 1 Acdo. Núm. Exp. 698/2007.
Flores Bobadilla Asunción su Sucesión. Sucesorio Familiar V. 1 Acdo. Núm. Exp. 824/2023.
Fonseca Olvera Ofelia. Sucesorio Familiar acuerdo. 1 Acdo. Núm. Exp. 1600/1999.
Galicia Galicia Rosa vs. González Meléndez Víctor. Controversias del Orden Familiar acuerdo. 1 Acdo. Núm. Exp. 778/2010 Bis. 1.
Gamez Sánchez Cristina Monserrat vs. Felipe Alarcón Juan Antonio. Controversias del Orden Familiar acuerdo. 1 Acdo. Núm. Exp. 1708/2019.
García Cerón Elvira su Sucesión. Sucesorio Familiar Acuerdo. 2 Acdos. Núm. Exp. 1248/2023.
Garduño Morales Laura Imelda vs. Servín Luna Christian Aramis. Controversias del Orden Familiar acuerdo. 1 Acdo. Núm. Exp. 1490/2023.
Garzón y Rangel María Mercedes Obdulia su Sucesión. Sucesorio Familiar acuerdo. 1 Acdo. Núm. Exp. 1890/2022.
George Gómez Martín. Sucesorio Familiar 1 Acdo. Núm. Exp. 1060/2017.
Gijón García Xaviera vs. Domínguez Huerta Juan Pablo. Especial Familiar V. 1 Acdo. Núm. Exp. 128/2024.
González Hernández Hugo Alberto vs. De la Rosa Castañeda Elizabeth. Controversias del Orden Familiar acuerdo. 1 Acdo. en Incidente. Núm. Exp. 222/2018 Inc. de Alimentos y Violencia Familiar.
González Juan Rosenda vs. Berbeyer Hernández Mauricio. Controversias del Orden Familiar Comparecencia Billete. 2 Acdos. Núm. Exp. 1742/2015 Cuarto Tomo del Cuad. Principal.
Guel Álvarez Martha Cecilia vs. Ortega Ramírez Ricardo Miguel. Especial Familiar V. 2 Acdos. Núm. Exp. 2000/2023.
Guiberra Juárez Margarita su Sucesión. Sucesorio Familiar Acuerdo. 1 Acdo. Núm. Exp. 1856/2023.
Hernández Álvarez Juana su Sucesión. Sucesorio Familiar acuerdo. 1 Acdo. Núm. Exp. 1908/2021.
Hernández Falcón Patricia y Elba. Juris. Voluntaria Familiar acuerdo. 1 Acdo. Núm. Exp. 56/2024.
Herrera Escarcega Isela Sarai vs. Oliver Escobedo Jaime Gustavo. Exh. Familiar Ag. 1 Acdo. en Exhorto. Núm. Exp. 402/2024.
Herrra Alvear Óscar Armando vs. Reyes Castellanos Karla. Ord. Civil Familiar acuerdo. 1 Acdo. en Expedientillo. Núm. Exp. 616/2024.
Jara Rivera Angélica vs. Matus Rodríguez Luis David. Especial Familiar V. 1 Acdo. en Incidente. Núm. Exp. 270/2017 Inc. de Cambio de Guarda y Custodia Segundo Tomo II.
Jiménez Velázquez Juana vs. Cervantes Jiménez Mishel Ashanty. Controversias del Orden Familiar acuerdo. 1 Acdo. Núm. Exp. 2104/2023.
Lagunas García Marcela Viridiana vs. Ramírez García Alfredo. Controversias del Orden Familiar acuerdo. 1 Acdo. Núm. Exp. 380/2024.
Lamadrid Contreras Arturo vs. Le Thi Mai Linh. Especial Familiar Acdo. 1 Acdo. Núm. Exp. 1124/2023 Tomo III.
López Mauro Betzabe vs. Petronillo Flores Emmanuel. Especial Familiar Acdo. 1 Acdo. Núm. Exp. 606/2024.
López Villegas Juan Daniel vs. Ramírez Pérez Andrea Berenice. Vía de Apremio Familiar acuerdo. 1 Acdo. Núm. Exp. 1576/2023.
Loza Trejo José Guillermo vs. López Romero María Isabel. Especial Familiar acuerdo. 1 Acdo. Núm. Exp. 328/2018.
Luviano Jaimez Heliodoro. Sucesorio Familiar Acuerdo. 2 Acdos. Núm. Exp. 2120/2018.
Martínez Juárez José Santos. Sucesorio Familiar acuerdo. 1 Acdo. Núm. Exp. 1276/2018.
Martínez Salazar Karla Valeria vs. Trejo Meza Edgar. Controversias del Orden Familiar Acuerdo. 2 Acdos. Núm. Exp. 182/2023 Segundo Tomo del Cuad. Principal.
Martínez Sergio Fernando su Sucesión. Sucesorio Familiar V. 1 Acdo. Núm. Exp. 1288/2023.
Medina Miranda Eliana Harumii vs. Narcia Ávila Jonathan. Controversias del Orden Familiar acuerdo. 2 Acdos. Núm. Exp. 1848/2019 Principal Segundo Tomo.
Méndez Garay Josefina Magdalena vs. Barrón Rodríguez Josué. Ord. Civil Familiar acuerdo. 1 Acdo. Núm. Exp. 1170/2014.
Méndez Huerta Susana Verania. Sucesorio Familiar acuerdo. 1 Acdo. Núm. Exp. 218/2024.
Mendoza Estrada Miguel Ángel vs. Barranco Mendoza Elysa. Controversias del Orden Familiar V. 1 Acdo. Núm. Exp. 2256/2023.
Mendoza Juárez Isabel su Sucesión. Sucesorio Familiar acuerdo. 1 Acdo. Núm. Exp. 798/2022.
Morales Lezama Rosa su Sucesión. Sucesorio Familiar acuerdo. 2 Acdos. Núm. Exp. 748/2022.
Morales Sandoval María Isabel vs. Pablo de Jesús Silvestre. Controversias del Orden Familiar V. 1 Acdo. Núm. Exp. 1786/2017.
Moya Martínez Frida Cecilia vs. Rodríguez Monroy Jesús Arturo. Controversias del Orden Familiar acuerdo. 1 Acdo. Núm. Exp. 674/2024.
Muñoz Arroyo Manuel su Sucesión. Sucesorio Familiar acuerdo. 1 Acdo. Núm. Exp. 138/2021.
Muñoz Vargas Aura Leticia vs. Mercado Ángeles Hugo Enrique. Especial Familiar acuerdo. 1 Acdo. en Incidente. Núm. Exp. 1190/2022 Inc. para Regular Las Consecuencias Inherentes a la Disol. del Vínculo Matrimonial.
Navarro Olguín Aidée Miranda vs. Navarro Barba Jerónimo Felipe. Controversias del Orden Familiar acuerdo. 1 Acdo. Núm. Exp. 1344/2021.
Navarro Ramírez Ana Paola vs. Jiménez Lira Christian. Controversias del Orden Familiar acuerdo. 1 Acdo. Núm. Exp. 1998/2022.
Novelo Sánchez Anahi vs. López Barreto Eden. Especial Familiar V. 1 Acdo. en Incidente. Núm. Exp. 766/2020 Inc. de Pensión Alimenticia Compensatoria.
Ornelas Lozano Mónica vs. Torres Martínez Guillermo. Exh. Familiar Ag. 2 Acdos. en Exhorto. Núm. Exp. 858/2024.
Padilla Yáñez Sheila Irane vs. Ramírez Mendoza Emmanuel. Controversias del Orden Familiar acuerdo. 1 Acdo. Núm. Exp. 390/2024.
Pérez Piña Sofía vs. Robles Magaña Fernado. Controversias del Orden Familiar V. 1 Acdo. en Incidente. Núm. Exp. 380/1987 Inc. de Cancel. de Pensión Alimenticia.
Ponce de León Gómez Sergio su Sucesión. Sucesorio Familiar V. 1 Acdo. Núm. Exp. 352/2023.
Quiroz Sánchez Mauro su Sucesión. Sucesorio Familiar acuerdo. 1 Acdo. Núm. Exp. 68/2023.
Remus Cosme María Isabel vs. Ulloa Suárez Mauricio. Exh. Familiar Ag. 1 Acdo. en Exhorto. Núm. Exp. 610/2024.
Reyes Hernández Adán su Sucesión. Sucesorio Familiar V. 1 Acdo. Núm. Exp. 324/2022.
Reyes Venegas Marisol vs. Perales Soriano Raúl. Controversias del Orden Familiar V. 1 Acdo. Núm. Exp. 264/2020.
Rivas Sanabria Sonia vs. Torres Flores Anselmo. Controversias del Orden Familiar acuerdo. 1 Acdo. Núm. Exp. 112/2020.
Rivera Gudiño Rubén su Sucesión. Sucesorio Familiar acuerdo. 1 Acdo. Núm. Exp. 410/2024.
Rodríguez Aviña María de Jesús su Sucesión. Sucesorio Familiar V. 1 Acdo. Núm. Exp. 2254/2023.
Rodríguez Hernández Fernando. Sucesorio Familiar acuerdo. 1 Acdo. Núm. Exp. 1314/2016.
Romero Romero Jimara Mayrin y Otro vs. Romero Toledo Ever. Exh. Familiar Ag. 1 Acdo. en Exhorto. Núm. Exp. 808/2024.

SOLO CONSULTA
SOLO CONSULTA
SOLO CONSULTA

Salas Méndez Julián su Sucesión. Sucesorio Familiar acuerdo. 1 Acdo. Núm. Exp. 98/2024.
Salazar Puebla José Eduardo su Sucesión. Sucesorio Familiar acuerdo. 2 Acdos. Núm. Exp. 1034/2023.
Salinas Hernández Juan Carlos. Sucesorio Familiar acuerdo. 1 Acdo. Núm. Exp. 1920/2018.
Sánchez Basterra Vicente. Sucesorio Familiar acuerdo. 1 Acdo. Núm. Exp. 318/2004.
Sánchez Ramos Inés vs. Calvario Vicente. Especial Familiar acuerdo. 1 Acdo. Núm. Exp. 652/1993.
Sánchez Reyes Stefanni vs. Díaz Sánchez Andrés Noé. Controversias del Orden Familiar acuerdo. 1 Acdo. Núm. Exp. 638/2024.
Segura Hernández Elvia vs. Meléndez Hernández Jennifer y Ángeles Segura Luis Alfredo. Controversias del Orden Familiar V. 2 Acdos. Núm. Exp. 926/2023.
Soto Merlos Consuelo su Sucesión. Sucesorio Familiar acuerdo. 1 Acdo. Núm. Exp. 1940/2021.
Torres Villanueva Héctor vs. Rojas Díaz Ixquic. Ord. Civil Familiar acuerdo. 1 Acdo. en Expedientillo. Núm. Exp. 1100/2013.
Valenzuela Lara Ariana vs. Corona Béjarano Juan Alfredo. Controversias del Orden Familiar acuerdo. 1 Acdo. Núm. Exp. 300/2022 Tomo III.
Vargas Aguilera Paulina vs. Campos Velasco César Alberto. Exh. Familiar Ag. 1 Acdo. en Exhorto. Núm. Exp. 862/2024.
Vázquez Prieto Sky Donaji Barenca vs. Martínez García José Guadalupe. Controversias del Orden Familiar V. 1 Acdo. Núm. Exp. 522/2023.
Vázquez del Mercado y Cerrilla María del Socorro su Sucesión. Sucesorio Familiar acuerdo. 1 Acdo. Núm. Exp. 1420/2023.
Victoriano Cruz Pedro Diodoro vs. Sucesorio Familiar V. 1 Acdo. en Otros. Núm. Exp. 1644/2013 Secc. Segunda.
Vilchis Luna Gloria su Sucesión. Sucesorio Familiar acuerdo. 1 Acdo. Núm. Exp. 1822/2022.
Vázquez Evaristo Susana vs. Zeferino Peñaloza José Carlos. Controversias del Orden Familiar acuerdo. 1 Acdo. Núm. Exp. 1790/2013.
Zamora Ortega Graciela, su Sucesión. Sucesorio Familiar acuerdo. 1 Acdo. Núm. Exp. 2302/2014.
Del Valle López Felipa, Sucesorio Familiar acuerdo. 1 Acdo. Núm. Exp. 332/2023.
NO PUBLICADOS
Báeza Hernández Rocío Verónica vs. Castillo Hernández José Nagel. Especial Familiar Admisión 1 Acdo. Núm. Exp. 814/2024.
Gómez Ávila Fernando Alexander vs. Cervera Guido Ruth de Jesús. Controversias del Orden Familiar Admisión 1 Acdo. Núm. Exp. 816/2024.
Mendoza Mireles Yoyibeth vs. García Santos Gustavo Ángel. Controversias del Orden Familiar Prevención 1 Acdo. Núm. Exp. 692/2024.
Rodríguez Figueroa José Luis vs. González Rangel Lidia. Especial Familiar Prevención 1 Acdo. Núm. Exp. 812/2024.
AUDIENCIA
Arenas Orbe Gustavo Armando. Aud. Sucesorio Familiar. 1 audiencia. Núm. Exp. 1792/2017.
Fabián Romero Gregorio Aquiles vs. Jiménez Ríos Leticia. Aud. Especial Familiar. 1 Acdo. en Incidente. Núm. Exp. 106/2014 Inc. de Terminación de Compensación Definitiva.
CONCILIADOR POR MINISTERIO LEY:
LIC. ELIZABETH RODRÍGUEZ FLORES

CUADRAGÉSIMO DE LO FAMILIAR

SECRETARÍA "A"
ACUERDOS DEL 17 DE MAYO DEL 2024

Amador Rosas Frida Talia vs. Jaime Jorge Amador Zarco. Controversias del Orden Familiar 1 Acdo. en Expedientillo. Núm. Exp. 847/2003 Bis. 1.
Andrea Betzabe García Díaz vs. Jesús Volantin Fuigueroa. Controversias del Orden Familiar Acuerdo. 1 Acdo. Núm. Exp. 481/2023.
Andrés Alberola María del Carmen vs. Mateos Brito Alberto. Especial Familiar 3 Acdos. en Incidente. Núm. Exp. 139/2022 Inc. de Cuantificación.
Bautista Juárez Yazmín Arely vs. Chávez Briseño Agustín. Controversias del Orden Familiar 1 Acdo. Núm. Exp. 689/2022.
Bazán Cruz Martha Patricia vs. Sánchez García Alfredo. Especial Familiar 1 Acdo. Núm. Exp. 845/2024.
Carranco Ávila Alvarado. Sucesorio Familiar Archjf. 1 Acdo. Núm. Exp. 267/1987.
Castañeda Cortés Mayra Lizet vs. Maguey Robles Víctor Manuel. Especial Familiar 2 Acdos. Núm. Exp. 517/2024.
Castillo García José Gibran su Sucesión. Sucesorio Familiar 1 Acdo. Núm. Exp. 1009/2023.
Cerna Campos María Antonia su Sucesión. Sucesorio Familiar Archjf. 1 Acdo. Núm. Exp. 1935/2022.
Chávez Zamora David su Sucesión. Sucesorio Familiar Archjf. 1 Acdo. Núm. Exp. 163/2021.
Cortés Cortés Aurora su Sucesión. Sucesorio Familiar Archjf. 1 Acdo. Núm. Exp. 1733/2023.
Cruz Villaron Julia su Sucesión. Sucesorio Familiar Archjf. 1 Acdo. Núm. Exp. 1729/2021.
Díaz Flores Jorge vs. Ferrer Medina Alexis. Controversias del Orden Familiar Archjf. 1 Acdo. Núm. Exp. 861/2023.
Domínguez Rendón Ariana Melina. Sucesorio Familiar 1 Acdo. Núm. Exp. 1311/2019.
Durán Quezada Kenia Lizbeth vs. Romero Medina Juan José. Controversias del Orden Familiar Archjf. 1 Acdo. Núm. Exp. 1737/2022.
Enríquez Acosta Micaela vs. Luis Enríquez Claudia y Sánchez Cruz Francisco Raúl. Controversias del Orden Familiar 1 Acdo. Núm. Exp. 1413/2023.
Flores Beltrán Yareli Monserrat vs. Arcos Pérez Israel. Controversias del Orden Familiar 1 Acdo. Núm. Exp. 1589/2022.
Flores Vázquez Silvestre. Sucesorio Familiar 1 Acdo. Núm. Exp. 993/2020.
Fonseca Terrazas Stephanie Lorena vs. Ortega González Jair. Controversias del Orden Familiar 1 Acdo. Núm. Exp. 1003/2018.
Galván Frausto Guadalupe su Sucesión. Sucesorio Familiar Archjf. 1 Acdo. Núm. Exp. 1155/2023.
García Aquino José su Sucesión. Sucesorio Familiar Archjf. 1 Acdo. Núm. Exp. 1175/2023.
García Chaires Ernesto su Sucesión. Sucesorio Familiar Archjf. 1 Acdo. Núm. Exp. 499/2023.
García León Genoveva su Sucesión. Sucesorio Familiar Archjf. 1 Acdo. Núm. Exp. 1809/2022.
García Piña María de la Luz su Sucesión. Sucesorio Familiar Archjf. 1 Acdo. Núm. Exp. 1777/2022.
García Zamudio Jesús vs. Olvera Trejo Blanca Rosa. Especial Familiar Archivo Ricardo. 1 Acdo. Núm. Exp. 1261/2022.
Gil Alonso Guadalupe su Sucesión. Sucesorio Familiar Archjf. 1 Acdo. Núm. Exp. 751/2023.
Giles Rogel Marco Antonio Carlos su Sucesion16. Sucesorio Familiar Archjf. 1 Acdo. Núm. Exp. 321/2023.
Gómez Cruz María Guadalupe su Sucesión. Sucesorio Familiar Archjf. 1 Acdo. Núm. Exp. 2113/2022.
González Aceves Leticia su Sucesión. Sucesorio Familiar Archjf. 1 Acdo. Núm. Exp. 1625/2022.
González Vargas Luis Fernando su Sucesión. Sucesorio Familiar Archjf. 1 Acdo. Núm. Exp. 1653/2022.
Gutiérrez de Velasco de la Fuente Alberto vs. Haro Guerrero Lynda. Especial Familiar 1 Acdo. en Amparo. Núm. Exp. 587/2023 Amparo 280/20240.
Guzmán Crisóstomo Flora su Sucesión. Sucesorio Familiar Archjf. 1 Acdo. Núm. Exp. 1977/2023.
Hernández Islas José. Sucesorio Familiar 1 Acdo. Núm. Exp. 195/1998.
Hernández Reyes Guadalupe vs. Pérez Reyes Rodrigo Gabriel. Controversias del Orden Familiar 1 Acdo. Núm. Exp. 659/2024.
Hernández Rojas Lucía vs. Herrejón Hernández Gerardo. Controversias del Orden Familiar 1 Acdo. Núm. Exp. 1953/2023.
López Correa Claudia Lizbeth vs. López Aranda Roberto y Correa Petatan Jonas y Castañeda Morales Virginia y Recillas Berrios Bernardo y Salazar Valdez Rafael. Controversias del Orden Familiar 1 Acdo. Núm. Exp. 1955/2023.
López García Marilyn vs. Rafael Josias Saldívar Reséndiz. Especial Familiar 1 Acdo. Núm. Exp. 837/2020.
Lugo Jiménez Yeimi vs. Cruz Laguna Eric Ubaldo. Controversias del Orden Familiar 1 Acdo. Núm. Exp. 2009/2023.
Mendoza Carranza Sergio Enrique vs. Merino Rivera Janett Lucero. Especial Familiar 1 Acdo. Núm. Exp. 743/2024.
Miguel Ángel García Serrano vs. Diana Fuentes Fernández. Especial Familiar 1 Acdo. Núm. Exp. 1219/2020.

SOLO CONSULTA
SOLO CONSULTA
SOLO CONSULTA

Morales Zamudio María Guadalupe vs. González Bastida Bianeit. Especial Familiar 1 Acdo. Núm. Exp. 567/2022.
Morán Checa Adrián vs. Girón González Consuelo. Especial Familiar 1 Acdo. Núm. Exp. 657/2024.
Morán Rueda Manuel. Sucesorio Familiar 1 Acdo. Núm. Exp. 2243/2019.
Núñez Vázquez Carlos Eduardo vs. Granados Hernández Mayra Yazharet. Juris. Voluntaria Familiar 1 Acdo. en Incidente. Núm. Exp. 913/2022 Inc. Modificación de Convenio.
Ortega Martínez Juana su Sucesión. Sucesorio Familiar 1 Acdo. Núm. Exp. 1241/2021.
Ortiz Macedo Víctor. Sucesorio Familiar 1 Acdo. Núm. Exp. 791/2021.
Pérez Rincón Mario vs. Aurora Cruz Martínez. Controversias del Orden Familiar 1 Acdo. Núm. Exp. 717/2021.
Pliego Ramírez María de Jesús su Sucesión. Sucesorio Familiar Acuerdo. 1 Acdo. Núm. Exp. 1395/2021.
Ramírez Banca Julio su Sucesión. Sucesorio Familiar 1 Acdo. Núm. Exp. 1859/2023.
Ramírez Chaparro Marcela vs. Castañón Martínez Daniel. Controversias del Orden Familiar 1 Acdo. Núm. Exp. 37/2023.
Rangel Balmaceda Guadalupe su Sucesión. Sucesorio Familiar 1 Acdo. Núm. Exp. 2097/2022.
Raya García María Teresa vs. C. Director del Registro Civil del Distrito Federal. Ord. Civ. 1 Acdo. Núm. Exp. 995/2011.
Ricalde Trejo Sara Luisa. Interd. 1 Acdo. Núm. Exp. 487/2009.
Ruíz Moreno Estela su Sucesión. Sucesorio Familiar 1 Acdo. Núm. Exp. 1857/2023.
Salinas Colín Montserrat vs. Ibarra García Brayan Ricardo. Controversias del Orden Familiar 1 Acdo. Núm. Exp. 157/2024.
Samperio Mata Rocío vs. Islas Cruz Salvador. Controversias del Orden Familiar 2 Acdos. Núm. Exp. 1757/2023.
Santander Esquivel Edgar Antonio vs. Brenda Janet García Cruces. Controversias del Orden Familiar 1 Acdo. Núm. Exp. 1209/2020.
su Sucesión Villagrán Rosaura. Sucesorio Familiar Archjf. 1 Acdo. Núm. Exp. 687/2023.
Téllez Hernández Ana Laura vs. Rodríguez Molinar Daniel. Ord. Civil Familiar 1 Acdo. Núm. Exp. 1947/2023.
Vázquez Martínez Pilar. Sucesorio Familiar 1 Acdo. Núm. Exp. 797/2021 Secc. Segunda.
De Jesús Pérez Elizabeth vs. Nolasco Morales Rodrigo Daniel. Especial Familiar 1 Acdo. Núm. Exp. 431/2019.
Del Castillo González María del Carmen su Sucesión. Sucesorio Familiar Archjf. 1 Acdo. Núm. Exp. 907/2023.
Del Castillo Mondragón Armando vs. Aguilera Teresa. Ord. Civil Familiar Archjf. 1 Acdo. Núm. Exp. 1697/2023.
Del Valle Treto Ahilyn Estefania vs. Yáñez Armendáriz Luis Carlos. Controversias del Orden Familiar 1 Acdo. Núm. Exp. 635/2022.
MAL PUBLICADOS
Ortz Castillo Yamid vs. Rassini Torres Pedroza. Controversias del Orden Familiar 1 Acdo. Núm. Exp. 579/2021.
NO PUBLICADOS
Ruíz Luna Eduardo vs. Susana Moreno Hernández. Especial Familiar 1 Acdo. en Incidente. Núm. Exp. 1853/2015 Vía de Apremio.
AUDIENCIA
Castillo Salvatierra Aurora María. Juris. Voluntaria Familiar. 1 audiencia. Núm. Exp. 389/2024.
González Becerril Guadalupe. Juris. Voluntaria Familiar. 1 audiencia. Núm. Exp. 1805/2023.
Nava Moctezuma Juana. Juris. Voluntaria Familiar. 1 audiencia. Núm. Exp. 575/2024.
Rivas Ramírez Evelyn vs. Nájera Rivera César Alexis. Aud. 272 B Especial Familiar. 1 audiencia. Núm. Exp. 483/2024.
Villa Pérez Armando vs. Vizuet Escamilla Ignacia. Aud. 272 B Especial Familiar. 1 audiencia. Núm. Exp. 279/2024.

EL SECRETARIO DE ACUERDOS
LIC. ÁNGEL DAVID CARMONA DÁVILA

SECRETARÍA "B"
ACUERDOS DEL 17 DE MAYO DEL 2024

Alvarado Solano Iris Etna vs. González Victoria Arturo. Especial Familiar Expedientillo. 1 Acdo. Núm. Exp. 2044/2022.
Amieva Benítez Enrique vs. Orozco Figueroa Begonia Verónica. Especial Familiar 1 Acdo. en Incidente. Núm. Exp. 490/2018 Inc. de Nul. de Actuaciones.
Azueta y García Carmen Josefina. Sucesorio Familiar 1 Acdo. Núm. Exp. 260/2024.
Barrón Benítez Moisés. Sucesorio Familiar 1 Acdo. en Incidente. Núm. Exp. 1952/2019 Inc. de Remoción de Albacea.
Bello Correa Gustavo vs. Leticia Lucero Gómez. Especial Familiar 1 Acdo. en Incidente. Núm. Exp. 216/2021 Inc. de Pensión Alimenticia.
Bernal Hernández Edgar vs. Zavala Contreras Dulce Primavera. Controversias del Orden Familiar 1 Acdo. Núm. Exp. 2098/2022.
Betanzos Fernández Conrado. Sucesorio Familiar Rebeldía. 1 Acdo. Núm. Exp. 438/2017 Secc. Tercera.
Bonilla Peñafiel Laura Estela vs. José Luis Domínguez Bolaños. Cont. Ord. Fam. 1 Acdo. Núm. Exp. 1126/2011.
Bueno Sandoval Blanca Estela vs. Norberto Sánchez Granados. Div. Incausado Expedientillo. 1 Acdo. Núm. Exp. 1060/2010.
Cabrera Sánchez Luis. Int. 1 Acdo. Núm. Exp. 860/1989.
Calderón García Lucas. Sucesorio Familiar 1 Acdo. Núm. Exp. 576/2018.
Camacho Villegas Ismael. Sucesorio Familiar 1 Acdo. Núm. Exp. 676/2017.
Camargo Belmonte Leticia vs. Gustavo Sánchez Tovar. Alim. Expedientillo. 1 Acdo. Núm. Exp. 1520/2001.
Campa González María Guadalupe vs. Luis Alberto García Arellano. Controversias del Orden Familiar 1 Acdo. en Incidente. Núm. Exp. 558/2020 Inc. de Cambio de Guarda y Custodia.
Cárdenas Flores Ernesto su Sucesión. Sucesorio Familiar Expedientillo. 1 Acdo. Núm. Exp. 834/2023.
Castro Rodríguez Bienvenido. Sucesorio Familiar 1 Acdo. Núm. Exp. 1080/2019.
Chávez Herrera Jessenia vs. Chávez García Julio César. Controversias del Orden Familiar 1 Acdo. en Incidente. Núm. Exp. 524/2018 Cump. de Sent. y Pago Retractivo Adeudado.
Chirinos Barajas Eva su Sucesión. Sucesorio Familiar 1 Acdo. Núm. Exp. 1082/2023.
Cruz Ortega Víctor David vs. Santos Yáñez Jésica. Controversias del Orden Familiar 1 Acdo. Núm. Exp. 488/2023.
Duarte González Nallelie vs. Jaime Eduardo Hernández Silva. Controversias del Orden Familiar 1 Acdo. Núm. Exp. 1610/2019.
Farelas Pacheco Damaris vs. Porrás López Óscar Rodrigo. Especial Familiar 1 Acdo. Núm. Exp. 288/2023.
Farelas Pacheco Damaris vs. Porrás López Óscar Rodrigo. Especial Familiar 1 Acdo. en Incidente. Núm. Exp. 288/2023 Guarda y Custodia, Régimen de Visitas y Pensión.
Farelas Pacheco Damaris vs. Porrás López Óscar Rodrigo. Especial Familiar 1 Acdo. en Incidente. Núm. Exp. 288/2023 Inc. para Regular de Manera Def. Las Cosecuenicas del Div. Sobre Guarda y Cust.
Felgueres Hernández Sergio vs. Gerard Sampson Mariana. Especial Familiar 1 Acdo. Núm. Exp. 430/2024.
Flores Leyva Jéssica vs. Pereda Ojeda Diego. Controversias del Orden Familiar 1 Acdo. Núm. Exp. 6/2018.
García Cruz Diana Zayuri Guaadalupe vs. García Calderón Roberto Andrés. Controversias del Orden Familiar 1 Acdo. Núm. Exp. 1782/2023.
García García Alejandra vs. Beristain de Castilla Miguel. Controversias del Orden Familiar 1 Acdo. Núm. Exp. 466/2024.
García Reynoso Rafael vs. Rodríguez Cruz Marta Elena. Especial Familiar 1 Acdo. en Incidente. Núm. Exp. 248/2019.
Gil Rivera Luz María. Sucesorio Familiar 1 Acdo. Núm. Exp. 1726/2019.
González Rodríguez Luis. Sucesorio Familiar 1 Acdo. Núm. Exp. 6/2021.
Gutiérrez Miguel Alejandro vs. García Patiño Alinne Isabela. Ord. Civil Familiar Inc. de Inc. de Pens. Alim. 1 Acdo. Núm. Exp. 316/2022.
Gutiérrez de León Carlos Alberto. Controversias del Orden Familiar 1 Acdo. en Otros. Núm. Exp. 1548/2022 Tomo III.
Hernández Banda Alejandra vs. López Ponce Abraham. Controversias del Orden Familiar Expedientillo. 1 Acdo. Núm. Exp. 1740/2018.
Hernández Batalla Concepción vs. Ramírez Hernández Venancio Trinidad. Controversias del Orden Familiar 2 Acdos. Núm. Exp. 2030/2023.
Hernández García Miguel. Sucesorio Familiar 1 Acdo. Núm. Exp. 126/2024.
Hernández Navarrete Rodolfo Z vs. Ayaneli Flores Díaz. Div. Incausado 2 Acdos. Núm. Exp. 382/2011.

SOLO CONSULTA
SOLO CONSULTA
SOLO CONSULTA

Hernández Navarrete Rodolfo Z vs. Ayaneli Flores Díaz. Especial Familiar 1 Acdo. en Incidente. Núm. Exp. 382/2011 Inc. de Cambio de Guarda y Custodia.
Huitrón Ávila Guadalupe vs. Flores López Juan Manuel. Controversias del Orden Familiar 1 Acdo. Núm. Exp. 386/2022.
Islas Maldonado Guadalupe su Sucesión. Sucesorio Familiar 3 Acdos. Núm. Exp. 1996/2023.
Jiménez Medina Víctor Manuel vs. Torres de Los Arcos Gloria. Especial Familiar 1 Acdo. Núm. Exp. 84/2022.
Lascurain Gutiérrez Luis Jorge vs. Vargas Alonso Wendy Yadira. Especial Familiar 1 Acdo. en Incidente. Núm. Exp. 1792/2017 Inc. de Camnio de Guarda y Custodia.
Leyva Jéssica Flores. Controversias del Orden Familiar 1 Acdo. en Incidente. Núm. Exp. 6/2018 Inc. de Inccumplimiento de Convenio.
López Ramón Gabriela vs. Tolentino Suárez Eduardo Giovanni. Controversias del Orden Familiar 1 Acdo. Núm. Exp. 172/2024.
López Torres Graciela su Sucesión. Especial Familiar 1 Acdo. en Otros. Núm. Exp. 1488/2023 Secc. Segunda.
Luna Aranzolo Jorge. Sucesorio Familiar 2 Acdos. en Otros. Núm. Exp. 548/2017 Cuarta Sección.
Maldonado Gutiérrez Pablo David y Audelia Calvillo Rico. Especial Familiar 1 Acdo. en Incidente. Núm. Exp. 1922/2010 Inc. de Repos. de Autos.
Martínez Gómez Gabriela vs. Marque Guerrero Gerardo. Controversias del Orden Familiar Expedientillo. 1 Acdo. en Expedientillo. Núm. Exp. 124/2024.
Martínez Manrique Daniel vs. Jurado García Rosa Miriam. Especial Familiar 1 Acdo. en Incidente. Núm. Exp. 1116/2019 Vía de Apremio.
Martínez Rodríguez Gabriela vs. Luis Armando Osorno Sosa vs. Divorcio. Ord. Civil Familiar Expedientillo. 1 Acdo. Núm. Exp. 616/2020.
Martínez Sanvicente Claudia vs. Vázquez Juárez Alfredo. Especial Familiar 1 Acdo. Núm. Exp. 1846/2018.
Martínez Téllez Jorge Arturo vs. Rojas Quintero Rebeca. Especial Familiar 1 Acdo. Núm. Exp. 760/2024.
Méndez Barajas Susana. Sucesorio Familiar 1 Acdo. Núm. Exp. 532/2024.
Mora Ramírez Luciano Florentino. Sucesorio Familiar Expedientillo. 1 Acdo. Núm. Exp. 556/2014.
Noriega Olmos Jesús. Sucesorio Familiar 1 Acdo. Núm. Exp. 756/2019.
Palacions Núñez José Guillermo su Sucesión. Sucesorio Familiar 1 Acdo. Núm. Exp. 2168/2016.
Paxtian Reyes José Francisco vs. Felipe Rangel Belem. Especial Familiar 1 Acdo. Núm. Exp. 304/2023.
Pérez Ávila Rodolfo vs. Alvarado Ontiveros Arlete Beatriz. Controversias del Orden Familiar Acuerdo. 1 Acdo. Núm. Exp. 1898/2013 Tomo II.
Pérez García Ricardo Eduardo vs. Barquin Jiménez Pamela. Controversias del Orden Familiar 1 Acdo. Núm. Exp. 1088/2022.
Pérez Peña Karla Emilya vs. Alan Omar Romero Niño. Controversias del Orden Familiar Recurso de Apelación. 1 Acdo. Núm. Exp. 1012/2020.
Picazo Marure Lucía Noemí. Sucesorio Familiar 1 Acdo. Núm. Exp. 1814/2023.
Puente Gamboa Gerardo. Sucesorio Familiar 1 Acdo. Núm. Exp. 1546/2022 Bis. 1 Secc IV.
Ramírez Morales Nora Lilia vs. Martínez Sandoval Israel. Controversias del Orden Familiar 3 Acdos. Núm. Exp. 1748/2023.
Resendis Ibel Ma. de Los Ángeles vs. Molina Gallegos Juan Felipe Daniel. Especial Familiar 1 Acdo. Núm. Exp. 304/2024.
Reyes Contreras José Armando vs. Caballero Millán Karla Johanna Caridad. Ord. Civil Familiar Expedientillo. 1 Acdo. Núm. Exp. 2054/2018.
Ríos Gómez Edgar Abraham vs. Herrera Rendón Ivonne. Especial Familiar 1 Acdo. Núm. Exp. 68/2023.
Rivera Manzano Carmen Leticia vs. Ruíz Rosales David Jonathan. Controversias del Orden Familiar 1 Acdo. Núm. Exp. 484/2020.
Rodríguez Mondragón Moisés vs. Domínguez Rivas María del Pilar. Especial Familiar 1 Acdo. Núm. Exp. 774/2023.
Rodríguez Dolores Norma Esperanza. Juris. Voluntaria Familiar 1 Acdo. Núm. Exp. 312/2024.
Rodríguez Reyes José Alfredo su Sucesión. Sucesorio Familiar 2 Acdos. en Otros. Núm. Exp. 2076/2021 Secc. IV.
Rojas Martínez Óscar Alberto vs. Corona Paz Claudia Nayeli. Controversias del Orden Familiar 1 Acdo. Núm. Exp. 716/2024.
Rosado Cárdenas Luis Ramón vs. Cruz Dosaret Arianna. Controversias del Orden Familiar 2 Acdos. Núm. Exp. 386/2024.
Rosas Tadeo María Concepción su Sucesión. Sucesorio Familiar 1 Acdo. Núm. Exp. 866/2024.
Salazar Bárcenas Guadalupe vs. Salinas Sánchez Jorge Inocencio. Especial Familiar 1 Acdo. Núm. Exp. 582/2024.
Sánchez Carreón Alejandra vs. Trujillo Gómez José Omar. Controversias del Orden Familiar 1 Acdo. Núm. Exp. 858/2024.
Sánchez Valdez Érika vs. García Castillo Francisco Javier. Especial Familiar 1 Acdo. Núm. Exp. 416/2024.
Santos Coy Perea Carlos Andrés su Sucesión. Sucesorio Familiar Expedientillo. 1 Acdo. Núm. Exp. 556/2016.
Smith Rosas Guillermo de Jesús. Juris. Voluntaria Familiar 1 Acdo. Núm. Exp. 584/2024.
Soria Martínez David vs. Martínez Villanueva Norma Angélica. Controversias del Orden Familiar 1 Acdo. Núm. Exp. 1048/2022.
Suárez y Hernández María Catalina. Sucesorio Familiar 1 Acdo. Núm. Exp. 1930/2019.
Téllez Alvarado Miguel y Carmen Velázquez Argueta vs. Téllez Alvarado Miguel y Carmen Velázquez Argueta. Sucesorio Familiar 1 Acdo. en Incidente. Núm. Exp. 1820/2018 Bis. 3 Secc. IV.
Ubach Salazar Quimet vs. Evelyn Peñaflor Olivas. Especial Familiar Amparo 470/2024- VI. 1 Acdo. Núm. Exp. 704/2015.
Urban Puerto Ana Lilia vs. José Luis Haro Hernández. Controversias del Orden Familiar 1 Acdo. en Incidente. Núm. Exp. 680/2010 Inc. de Canc. Pens. Alim.
Valdivia Rodríguez Esperanza su Sucesión. Sucesorio Familiar Expedientillo. 1 Acdo. Núm. Exp. 1186/2013.
Vargas Coria Eva su Sucesión. Sucesorio Familiar 1 Acdo. Núm. Exp. 1364/2021.
Velasco Gaytán Guiuliane vs. Rodríguez Contreras Israel. Especial Familiar 1 Acdo. Núm. Exp. 856/2024.
Villegas Mendoza Valeria vs. Tabares Villanueva Mario José. Controversias del Orden Familiar 1 Acdo. Núm. Exp. 1150/2023.
Zayas Rodríguez Agustín. Juris. Voluntaria Familiar 2 Acdos. Núm. Exp. 322/2024.
Zepeda Flores Juana Berenice vs. Orta Hernández José David. Especial Familiar 1 Acdo. en Incidente. Núm. Exp. 2246/2015 Inc. de Reduc. de Pensión Alimenticia.
Del Valle González Alma Rosa vs. Villar Espinosa Elías. Controversias del Orden Familiar 1 Acdo. en Incidente. Núm. Exp. 632/2023 Inc. de Compensación.

AUDIENCIA

Arellano Romero María Carmen. Sucesorio Familiar. 1 audiencia. Núm. Exp. 1524/2023.
Ramírez Jaubert Sergio Pascual su Sucesión. Sucesorio Familiar. 1 audiencia. Núm. Exp. 12/2024.
Villacorta y Castella Silvia Susana su Sucesión. Aud. 790 Sucesorio Familiar. 1 audiencia. Núm. Exp. 1008/2022.

SENTENCIAS DEFINITIVAS DEL 17 DE MAYO DEL 2024

Muro Delgado Sara Patricia vs. Rojas Benítez Ismael. Especial Familiar Sent. Def. 1 Núm. Exp. 1162/2023

SENTENCIAS INTERLOCUTORIAS

González Suares Ángel y/o González Suárez Ángel su Sucesión. Sucesorio Familiar Sent. Interl. Declaratoria de Herederos 1 Núm. Exp. 1170/2023
Pérez Maldonado Guillermo Alejandro vs. González Ramírez Griselda. Especial Familiar Sent. Interl. 1 Núm. Exp. 1288/2010 Bis. 1 Inc. de Cancel. de Pensión Alimenticia

LA SECRETARIA DE ACUERDOS
LIC. MARISOL ORTIZ RODRÍGUEZ

CUADRAGÉSIMO PRIMERO DE LO FAMILIAR

SECRETARÍA "A"
ACUERDOS DEL 17 DE MAYO DEL 2024

Aldama Ramos Ulises vs. Olivera Luna Estephany Michel. Especial Familiar 1 Acdo. en Incidente. Núm. Exp. 535/2023 Inc. de Alimentos y Régimen de Visitas y Convivencias.
Barillas Ma. del Carmen. Espinosa vs. Sánchez Huerta. Alejandro. Especial Familiar 1 Acdo. en Incidente. Núm. Exp. 893/2008 Inc. de Cancel. de Pensión Alimenticia.

SOLO CONSULTA
SOLO CONSULTA
SOLO CONSULTA

Becerril Cruiz Berenice vs. Campos Calzada David. Controversias del Orden Familiar 1 Acdo. en Incidente. Núm. Exp. 1457/2018 Inc. de Cambio de Guarda y Custodia Promov. por David Campos Calzada.
Begne Laresgoiti Maite vs. Berea Foncerrada Emilio Jorge. Especial Familiar 2 Acdos. Núm. Exp. 1221/2021 Tomo II.
Berrocal García Elitza vs. Morales Escobar Hugo Carlos. Especial Familiar 1 Acdo. Núm. Exp. 225/2024.
Casas Carrillo Virginia. Sucesorio Familiar 1 Acdo. Núm. Exp. 885/2022.
Cerón Sánchez Rebeca vs. Chávez García Julio César. Especial Familiar 1 Acdo. Núm. Exp. 465/2024.
Colín Moreno Juan su Suc. Sucesorio Familiar Dada. 1 Acdo. Núm. Exp. 543/2019.
Conde Soriano Jaime su Sucesión. Sucesorio Familiar 1 Acdo. Núm. Exp. 723/2024.
Curiel Reyna Silvia Ascención Guadalupe su Sucesión. Sucesorio Familiar 1 Acdo. Núm. Exp. 837/2024.
Dellepiani Catherine Andrea vs. Hernández Carrasco José Guillermo. Especial Familiar 2 Acdos. Núm. Exp. 1095/2022 Tomo II.
Espíndola Carreto María Isabel vs. Hernández Matías Celestino. Controversias del Orden Familiar 1 Acdo. Núm. Exp. 683/2024.
Estrada Delgado Mayra vs. Toledo Martínez José. Exh. Familiar Exhorto. 1 Acdo. en Exhorto. Núm. Exp. 875/2024.
García Villamil José Guillermo vs. Lara Niño Paola Andrea. Controversias del Orden Familiar 1 Acdo. Núm. Exp. 1355/2023.
Gómez Rodríguez Rafael su Sucesión. Sucesorio Familiar 1 Acdo. Núm. Exp. 1469/2022.
Hernández Jiménez David Alejandro vs. Figueroa Pérez Flor Ivette. Controversias del Orden Familiar 1 Acdo. Núm. Exp. 173/2023.
Izquierdo Palafox Fernando vs. María Elena Fragoso Sánchez. Div. Incausado 1 Acdo. Núm. Exp. 943/2010.
López Trejo Placida su Sucesión. Sucesorio Familiar 1 Acdo. Núm. Exp. 1571/2022.
Luna de la Selva Roberto Alexis vs. Pineda León Laura Jimena. Controversias del Orden Familiar 2 Acdos. Núm. Exp. 713/2024.
Martín Gabriel Mónica vs. Javier Ignacio Olea Peláez. Especial Familiar 1 Acdo. en Incidente. Núm. Exp. 2105/2016 Inc. de Cump. de Convn. de Divorcio.
Martínez González Alejandro su Sucesión. Sucesorio Familiar 1 Acdo. Núm. Exp. 1581/2023.
Maya Hernández Gustavo vs. Olvera Rangel María de Los Ángeles. Especial Familiar 1 Acdo. Núm. Exp. 1289/2018.
Mendieta Jiménez José Santos vs. Diosdado Magaña Miriam. Especial Familiar 1 Acdo. Núm. Exp. 647/2024.
Mendoza Banda Moisés vs. Delgado Pallares Susana. Exh. Familiar 1 Acdo. Núm. Exp. 2181/2023.
Mendoza Uribe Pedro vs. Pedro Mendoza Cruz. Controversias del Orden Familiar 1 Acdo. Núm. Exp. 665/2009.
Nava Luviano Luis Miguel vs. Tapia Corona Andrea Nayeli. Controversias del Orden Familiar 1 Acdo. Núm. Exp. 1441/2023.
Pérez Mera Guadalupe Minerva vs. Rodríguez Concha Ricardo. Especial Familiar 1 Acdo. Núm. Exp. 709/2024.
Ramírez Archundia Raúl su Sucesión. Sucesorio Familiar 1 Acdo. Núm. Exp. 679/2023.
Ramírez Ruiz Leonardo su Sucesión. Sucesorio Familiar 1 Acdo. Núm. Exp. 1965/2023.
Romero Mendoza Oscar vs. Andrade Padilla María del Carmen. Controversias del Orden Familiar 1 Acdo. Núm. Exp. 1857/2023.
Salcedo y Esperón José Enrique su Sucesión. Sucesorio Familiar 2 Acdos. Núm. Exp. 257/2022.
Sánchez Tinajero Francisca. Sucesorio Familiar 1 Acdo. en Incidente. Núm. Exp. 1825/2012 Inc. de Ejecc. de Sentencia.
Torres Galindo Edmundo. Sucesorio Familiar 1 Acdo. en Expedientillo. Núm. Exp. 869/2014.
Torres Huesca Marina su Sucesión. Sucesorio Familiar 1 Acdo. Núm. Exp. 1147/2023.
Trejo Medel Maura Genoveva vs. De la Cruz Roque Guillermo. Controversias del Orden Familiar 2 Acdos. Núm. Exp. 1845/2022 Tomo II.
Vázquez Hernández Pascual Guadalupe y Ortiz Martínez Margarita vs. Vázquez Ortiz Jorge Javier. Controversias del Orden Familiar No Pub de 16. 1 Acdo. en Amparo. Núm. Exp. 721/2023 Amparo 1590/2023-IV.
Velázquez Hernández María de Los Ángeles vs. Avendaño Castellanos Jesús Rogelio. Especial Familiar 1 Acdo. Núm. Exp. 487/2024.

NO PUBLICADOS

Alejandro Alva Roberto y Rosas Ramírez Juan José vs. Alva Romero Rafael su Sucesión. Sucesorio Familiar no Publ. del 15 de Mayo. 1 Acdo. Núm. Exp. 1817/2023.
Almanza Hernández Sonia. Juris. Voluntaria Familiar no Publ. del 15 de Mayo. 1 Acdo. Núm. Exp. 1193/2023.
Alva Romero Rafael su Sucesión. Sucesorio Familiar no Publ. del 16 de Mayo. 1 Acdo. Núm. Exp. 1671/2015 Tomo II.
Álvarez Álvarez Reyes su Sucesión. Sucesorio Familiar no Publ. del 15 de Mayo. 1 Acdo. Núm. Exp. 1083/2022.
Amador García Jéssica Alejandra vs. Domínguez Luna Alfonso. Especial Familiar no Publ. del 15 de Mayo. 2 Acdos. Núm. Exp. 183/2024.
Becerril Cruiz Berenice vs. Campos Calzada David. Controversias del Orden Familiar no Publ. del 15 de Mayo. 2 Acdos. en Incidente. Núm. Exp. 1457/2018 Inc. de Cambio de Guarda y Custodia Promov. por David Campos Calzada.
Cerón Sánchez Rebeca vs. Chávez García Julio César. Especial Familiar no Publ. del 15 de Mayo. 1 Acdo. Núm. Exp. 465/2024.
Chávez Ibarra Juan vs. Jacobo Tapia María Luisa. Especial Familiar no Publ. del 15 de Mayo. 1 Acdo. en Incidente. Núm. Exp. 1973/2023 Inc. de Liquidación de Bienes de la Sociedad Conyugal.
Díaz Rojas Sandra vs. Jesús Anastasio Arias Rivera. Controversias del Orden Familiar No Pub de 16. 2 Acdos. en Incidente. Núm. Exp. 129/2019 Inc. de Cesación de Pensión Alimenticia de Nadia Gabriela A. D.
Díaz Rojas Sandra vs. Jesús Anastasio Arias Rivera. Controversias del Orden Familiar No Pub de 16. 2 Acdos. en Incidente. Núm. Exp. 129/2019 Inc. de Cancel. de Pensión Alimenticia de Jesús David A. D.
Gómez López Jéssica vs. Mayolo González Ramírez. Especial Familiar No Pub de 16. 1 Acdo. en Expedientillo. Núm. Exp. 1837/2021.
González Aguilar Rafael. Sucesorio Familiar No Pub de 16. 1 Acdo. Núm. Exp. 1927/2023.
Hernández García María Dolores y Cortés Hernández Diana y Cortés Hernández Gabriel vs. Cortés Hernández Miguel Ángel y Barrios Rodríguez Emma y Cortés Delgado Aarón Iván. Controversias del Orden Familiar no Publ. del 15 de Mayo. 2 Acdos. Núm. Exp. 1463/2022 Tomo II.
Jiménez Leaños Roberto vs. Navarro Prado María Guadalupe. Especial Familiar No Pub de 16. 1 Acdo. Núm. Exp. 2037/2023.
Mena García Luis Gabriel de Guadalupe su Sucesión. Sucesorio Familiar no Publ. del 16 de Mayo. 1 Acdo. Núm. Exp. 1091/2023.
Pedraza Rojas María Dolores. Sucesorio Familiar No Pub de 16. 1 Acdo. Núm. Exp. 929/2020.
Recillas Herrera Norma vs. Sosa Madrid Raúl. Especial Familiar No Pub de 16. 1 Acdo. Núm. Exp. 1897/2023.
Rendón Rodríguez Lorena vs. Luis Edgardo Santillán Gómez Trejo. Especial Familiar no Publ. del 15 de Mayo. 1 Acdo. en Incidente. Núm. Exp. 259/2007 de Cump. de Convn. Promov. por Lorena Rendón Rodríguez.
Reyes Martínez Jorge Armando vs. Gutiérrez Bernal Dora Yolotzin. Controversias del Orden Familiar No Pub de 16. 2 Acdos. Núm. Exp. 601/2024.
Roque Melo Edgar Adrián vs. Gallardo Guerrero Nancy Belem. Controversias del Orden Familiar no Publ. del 15 de Mayo. 1 Acdo. Núm. Exp. 1597/2023.
Vázquez Reyes María Elena. Sucesorio Familiar No Pub de 16. 1 Acdo. en Expedientillo. Núm. Exp. 219/2021.

AUDIENCIA

Arroyo Maldonado Arturo Felipe. Sucesorio Familiar. 1 audiencia. Núm. Exp. 1527/2023.
Muro Acuña Francisca su Sucesión. Sucesorio Familiar. 1 audiencia. Núm. Exp. 1569/2023.
Reyes Morales Carlos Efrén su Sucesión. Sucesorio Familiar. 1 audiencia. Núm. Exp. 1037/2023.
Salcedo y Esperón José Enrique su Sucesión. Sucesorio Familiar. 1 audiencia. Núm. Exp. 257/2022.

SOLO CONSULTA
SOLO CONSULTA
SOLO CONSULTA

SENTENCIAS DEFINITIVAS DEL 17 DE MAYO DEL 2024 NO PUBLICADOS

Bernal Ordóñez Graciela. Juris. Voluntaria Familiar 1 Núm. Exp. 681/2022

SENTENCIAS INTERLOCUTORIAS NO PUBLICADOS

Gutiérrez Camarillo Luis Vidal vs. Fabiola Esperanza Arzate Gachuz. Especial Familiar 1 Sent. Inter. en Incidente. Núm. Exp. 1531/2015 Inc. de Cancel. de Pensión Alimenticia

LA SECRETARIA DE ACUERDOS
LIC. SOCORRO DEL MONTE DÍAZ

SECRETARÍA "B"
ACUERDOS DEL 17 DE MAYO DEL 2024

Adrián Monsalvo Alan vs. Maldonado Montoya Irene Sarahi. Controversias del Orden Familiar 1 Acdo. en Otros. Núm. Exp. 1394/2018 Cuad. Tomo IV.

Aguilar Escalera David Alexis vs. Jaramillo Honorato Brenda. Controversias del Orden Familiar 4 Acdos. Núm. Exp. 984/2023.

Aguilar Sánchez Luis Alberto. Sucesorio Familiar 1 Acdo. Núm. Exp. 630/2024.

Arellano Martínez Marco Antonio vs. Rivas Gómez Danahe Elideth. Controversias del Orden Familiar 1 Acdo. en Incidente. Núm. Exp. 1692/2021 Inc. de Modificación de Convenio.

Becerril Quintana Francisco Javier vs. Romero Balanzario Claudia Verónica. Especial Familiar 1 Acdo. en Incidente. Núm. Exp. 1388/2022 Inc. de Cambio de Guardia y Custodia.

Carballo Suárez Amparo su Sucesión. Sucesorio Familiar 1 Acdo. Núm. Exp. 850/2024.

Carpio Agustín su Sucesión. Sucesorio Familiar 1 Acdo. Núm. Exp. 2168/2023.

Castro Pérez Marisol vs. Salinas Morales Daniel. Especial Familiar 1 Acdo. en Incidente. Núm. Exp. 1760/2021 Inc. de Calendarización de Convivencias.

Chiman Matías Yéssica Yazmín vs. Rosas Moreno Alfredo. Controversias del Orden Familiar 1 Acdo. Núm. Exp. 1686/2023.

Cortés Reséndiz Alma Nery vs. Alcalá Padilla Omar Efrahin y Marfil Cortés Joselinee. Controversias del Orden Familiar 1 Acdo. Núm. Exp. 1022/2023.

Domingo Pertinez Vanesa vs. Díaz Gudiño Luis Jorge. Controversias del Orden Familiar 1 Acdo. Núm. Exp. 2092/2022.

España España Carlos Alberto vs. Sánchez González Dulde Inés. Exh. Familiar Exhorto. 1 Acdo. en Exhorto. Núm. Exp. 868/2024.

Fuentes Torres Alicia su Sucesión. Juris. Voluntaria Familiar 1 Acdo. Núm. Exp. 454/2024.

Galindo Chávez Nancy Itzel vs. René Domínguez Sánchez. Controversias del Orden Familiar 1 Acdo. en Incidente. Núm. Exp. 1902/2012 Repos. de Autos.

González Amaya Sergio Valfre vs. Valfre González Amaya y Otros. Ord. Civil Familiar 1 Acdo. Núm. Exp. 758/2020.

Guzmán Contreras Clementina. Sucesorio Familiar 1 Acdo. Núm. Exp. 1138/2012.

Hellmer Reyes Raúl Clayton vs. Ortega Juárez Gloriney. Especial Familiar 1 Acdo. Núm. Exp. 1806/2022.

Hernández López Gilberto su Sucesión. Sucesorio Familiar 1 Acdo. Núm. Exp. 856/2024.

Hernández Molina Antonio vs. Martha Elvira Hernández Rojano. Especial Familiar 1 Acdo. Núm. Exp. 1462/2015.

Hernández del Valle Daniela Samantha vs. Campiran Medina Rodolfo París. Controversias del Orden Familiar 1 Acdo. Núm. Exp. 1966/2022.

Ibáñez Fragoso Marcelo. Sucesorio Familiar 1 Acdo. Núm. Exp. 512/2020.

Jasso Hernández Ricardo vs. Cordero Solís Yecenia. Especial Familiar 1 Acdo. Núm. Exp. 358/2024.

Jiménez Hernández Carolina vs. Blanco García Alfredo. Especial Familiar 1 Acdo. Núm. Exp. 460/2019.

López Rodríguez Patricia Zeltzin vs. Jorge Luis Barrera Medina. Especial Familiar 2 Acdos. en Incidente. Núm. Exp. 482/2017 Inc. de Pensiones Vencidas y No Pagadas.

Martínez Trejo Karla Caren vs. Pérez Chávez Jaime Neftalhi. Controversias del Orden Familiar 1 Acdo. Núm. Exp. 818/2024.

Meneses Zarco Celso su Sucesión. Sucesorio Familiar 1 Acdo. Núm. Exp. 1316/2017.

Mondragón Sánchez Daniel vs. Hernández Pérez Ana Karen. Especial Familiar 1 Acdo. Núm. Exp. 756/2024.

Mondragón Terrazas Myrna vs. Dagnino Ibarrola Luis Alfonso. Especial Familiar 2 Acdos. en Incidente. Núm. Exp. 664/2021 Modificación de Pensión Alimenticia.

Montiel Valentín Juan Pablo vs. García de la Rosa Firda Alondra. Controversias del Orden Familiar 1 Acdo. Núm. Exp. 322/2024.

Muciño Gutierres Ana María vs. Lozaa Neyra Javier Allan. Controversias del Orden Familiar 1 Acdo. Núm. Exp. 1214/2020.

Nava Delgado Lahumberto su Sucesión. Sucesorio Familiar no Publ. del 16 de Mayo. 1 Acdo. Núm. Exp. 822/2024.

Olea Muñoz J Concepción su Sucesión. Sucesorio Familiar 1 Acdo. Núm. Exp. 282/2024.

Osornio Tovar Adela su Sucesión. Sucesorio Familiar 1 Acdo. Núm. Exp. 854/2024.

Pereda Estrada José Luis vs. Pineda García Anayeli. Controversias del Orden Familiar 1 Acdo. Núm. Exp. 164/2024.

Rivera Ortiz Hugo Enrique vs. Pérez Sánchez María Virginia. Especial Familiar 1 Acdo. Núm. Exp. 858/2024.

Rodríguez Ramírez Miriam Fanny vs. Vázquez Gutiérrez José Adán. Especial Familiar 1 Acdo. Núm. Exp. 864/2024.

Romero García Francisco Fernando su Sucesión. Sucesorio Familiar 1 Acdo. Núm. Exp. 852/2024.

Rosas Navarro María Jaquelíne vs. Serrano Jardón Juan Alberto. Especial Familiar 1 Acdo. Núm. Exp. 1688/2022.

Rosas Vargas Soledad su Sucesión. Sucesorio Familiar 1 Acdo. en Otros. Núm. Exp. 2170/2022 Segunda Sección.

Rueda Monroy José su Sucesión. Sucesorio Familiar 1 Acdo. Núm. Exp. 2146/2023.

Ruíz Martínez Lluvia Alejandra vs. Ruíz Sevilla Rafael Gustavo. Controversias del Orden Familiar 1 Acdo. Núm. Exp. 1990/2022.

Saavedra Arias Alejandro su Sucesión. Sucesorio Familiar 1 Acdo. Núm. Exp. 2010/2023.

Saldaña Aguado Héctor. Exh. Familiar Exhorto. 1 Acdo. en Exhorto. Núm. Exp. 872/2024.

Sandoval de la Torre Carlos su Sucesión vs. Sandoval de la Torre Carlos. Sucesorio Familiar no Publ. del 16 de Mayo. 1 Acdo. en Incidente. Núm. Exp. 1138/2015 Inc. de Impunación de Falsedad de Documento.

Ulrich Vera Meybul Karla vs. Maximino Andrade Araujo. Controversias del Orden Familiar 2 Acdos. Núm. Exp. 2180/2019.

Yépez Arredondo María Alma vs. Reveles Navarrete Gerardo. Especial Familiar 1 Acdo. Núm. Exp. 1512/2023.

De Jesús Mejía Juan Carlos vs. Titla Rojas Brenda Selene. Especial Familiar 1 Acdo. Núm. Exp. 798/2024.

NO PUBLICADOS

Montiel Valentín Juan Pablo vs. García de la Rosa Firda Alondra. Controversias del Orden Familiar 1 Acdo. Núm. Exp. 322/2024.

AUDIENCIA

Chávez Magaña Dolores. Sucesorio Familiar. 1 audiencia. Núm. Exp. 440/2022.

Fuentes Martínez Eduardo su Sucesión. Sucesorio Familiar. 1 audiencia. Núm. Exp. 1166/2023.

García Torres José Ramón. Juris. Voluntaria Familiar. 1 audiencia. Núm. Exp. 1802/2023.

Hernández Álvarez Leopoldo Guillermo su Sucesión. Sucesorio Familiar. 1 audiencia. Núm. Exp. 1806/2023.

SENTENCIAS DEFINITIVAS DEL 17 DE MAYO DEL 2024 NO PUBLICADOS

Arellano Cortés Alfredo vs. Ortiz Reyes Rosa María. Juris. Voluntaria Familiar 1 Núm. Exp. 24/2021

Cervantes Constantino Benny Diego vs. Aguilera Moreiras Jéssica. Controversias del Orden Familiar 1 Núm. Exp. 1344/2023

Molina Jiménez Berenice vs. Ríos Fernández Ossiel. Controversias del Orden Familiar 1 Núm. Exp. 1262/2023

SENTENCIAS INTERLOCUTORIAS NO PUBLICADOS

Romero Durán Miriam vs. Gustavo César Cabrera Contreras. Controversias del Orden Familiar 1 Sent. Inter. en Incidente. Núm. Exp. 1838/2015 Inc. de Cambio de Guardia y Custodia

LA SECRETARIA DE ACUERDOS
LIC. GABRIELA HARO DOMÍNGUEZ

CUADRAGÉSIMO SEGUNDO DE LO FAMILIAR

SECRETARÍA "A"
ACUERDOS DEL 17 DE MAYO DEL 2024

SOLO CONSULTA
SOLO CONSULTA
SOLO CONSULTA

Amaro Álvarez Elena vs. Monroy Moreno Juan Manuel. Controversias del Orden Familiar 2 Acdos. Núm. Exp. 63/2024.
Andrade Martínez Sandybel vs. Lemus Labarrios Miguel Ángel. Controversias del Orden Familiar Computo. 1 Acdo. Núm. Exp. 1907/2023.
Arellano Díaz Rosalba Imelda vs. Gómez Garatachia Iván. Exh. Familiar 1 Acdo. en Exhorto. Núm. Exp. 707/2024.
Arrasola Pinacho Lourdes Leticia su Sucesión. Sucesorio Familiar 1 Acdo. Núm. Exp. 1619/2023.
Avendaño Reyes Tomás su Sucesión. Sucesorio Familiar 1 Acdo. Núm. Exp. 369/2024.
Ballesteros y Álvarez Juan su Sucesión. Sucesorio Familiar 1 Acdo. Núm. Exp. 1503/2021.
Bartolo Valdés Beatriz vs. García Hernández Eladio. Exh. Familiar 1 Acdo. en Exhorto. Núm. Exp. 761/2024.
Borras Granda Nadia Berenice vs. Luna Vázquez Aldo Agustín. Controversias del Orden Familiar 1 Acdo. Núm. Exp. 987/2023.
Bucio Rubio Brenda vs. Cervantes González René. Controversias del Orden Familiar 1 Acdo. Núm. Exp. 931/2008.
Bueno Peña Silvia Juliana vs. Hernández Velázquez Erick Rubén. Controversias del Orden Familiar 1 Acdo. Núm. Exp. 435/2024.
Caballero Hernández Carolina vs. Pérez Hernández Christian. Controversias del Orden Familiar 1 Acdo. Núm. Exp. 855/2024.
Carreto Huerta Wendy Margarita vs. Leyva Aceves Roberto. Especial Familiar 1 Acdo. Núm. Exp. 849/2024.
Carrillo Carranza Lidia vs. Rivera Montes de Oca René. Controversias del Orden Familiar 1 Acdo. Núm. Exp. 1159/2019.
Carrillo Herrera Jesús Delingur vs. Mena Gutiérrez Esther Imelda Berenice. Controversias del Orden Familiar 1 Acdo. Núm. Exp. 375/2015 Cuad. de Consignaciones.
Cazares Alcántara Hugo vs. Moron Padilla Gabriela. Controversias del Orden Familiar 2 Acdos. Núm. Exp. 1903/2023.
Centeno Monroy Brenda Yolanda vs. Crespo Pineda Alfredo Feliciano. Controversias del Orden Familiar 1 Acdo. Núm. Exp. 1213/2016 Tomo II.
Cervantes López Carlos Arturo. Juris. Voluntaria Familiar 1 Acdo. Núm. Exp. 347/2016 Tomo III.
Cervantes Oseguera Elisa. Sucesorio Familiar 1 Acdo. Núm. Exp. 2047/2012.
Cervantes Sánchez María de Jesús vs. Sánchez Ordóñez Piedad. Juris. Voluntaria Familiar 1 Acdo. Núm. Exp. 773/2024.
Chávez Pérez Sandra vs. Salazar Bermúdez René. Controversias del Orden Familiar 1 Acdo. Núm. Exp. 1597/2023.
Chávez Pérez Yadira Belén vs. Aguas Torres Carlos. Controversias del Orden Familiar 1 Acdo. Núm. Exp. 1557/2023.
Chi Ramírez Thalia Viviana vs. Castillo Parra Missael. Controversias del Orden Familiar 1 Acdo. en Incidente. Núm. Exp. 1009/2023 Inc. de Régimen de Visitas.
Cortés Cardoso Rosa Yocelin vs. Aragón Díaz Edgar. Especial Familiar 1 Acdo. Núm. Exp. 87/2018.
Díaz Alquicira Fidel vs. Hernández Castro María del Carmen. Especial Familiar 1 Acdo. Núm. Exp. 429/2024.
Díaz de León Luna Pamela Itzel vs. Rocha Sánchez Daniel. Controversias del Orden Familiar 1 Acdo. Núm. Exp. 2107/2015.
Espinosa Fragoso Jearim Nery vs. Rivera Hernández Brenda Alicia. Especial Familiar Llegada de Autos. 1 Acdo. Núm. Exp. 2019/2016.
Espinoza Vega Elizabeth vs. Rodríguez Carretero Héctor David. Exh. Familiar 1 Acdo. en Exhorto. Núm. Exp. 817/2024.
Flores Blancas Nallely vs. Medina Arellano Ángel Rodrigo. Controversias del Orden Familiar 2 Acdos. en Incidente. Núm. Exp. 607/2022 Inc. de Modificación de Guarda y Custodia.
Flores Juárez Ernestina su Sucesión. Sucesorio Familiar 1 Acdo. Núm. Exp. 95/2024.
Flores Sánchez Aurora, su Sucesión. Sucesorio Familiar 1 Acdo. Núm. Exp. 603/2019.
Galván Reyes Juan Luis su Sucesión. Sucesorio Familiar 1 Acdo. Núm. Exp. 245/2024.
García Balderas Francisco Natan vs. Huesca Fernández Cristina. Especial Familiar 1 Acdo. Núm. Exp. 1079/2023.
García Cornejo Zenaida su Sucesión. Sucesorio Familiar 1 Acdo. Núm. Exp. 1041/2022 Cuarta Sección.
García Jiménez Samuel Alfred. Exh. Familiar 1 Acdo. en Exhorto. Núm. Exp. 787/2024.
García Martínez María Luisa su Sucesión. Sucesorio Familiar 1 Acdo. Núm. Exp. 743/2023.
García Ramos Jorge Enrique vs. Cortés Cortés Karen Vianey. Controversias del Orden Familiar 1 Acdo. Núm. Exp. 69/2023.
Garnica Roque Adolfo, su Sucesión. Sucesorio Familiar 1 Acdo. Núm. Exp. 321/2019.
González Rodríguez Claudia Seleste vs. Torres Ruíz Omar Jorge. Controversias del Orden Familiar 1 Acdo. Núm. Exp. 1517/2023.
González Villagrán Karen Andrea vs. Guzmán López José Ignacio. Controversias del Orden Familiar 1 Acdo. Núm. Exp. 845/2024.
Gutiérrez Cerezo Víctor vs. Almanza Muñoz María del Consuelo. Especial Familiar 1 Acdo. Núm. Exp. 53/2024.
Gómez Ballesteros Páulina vs. José Manuel de la Sierra Chávez. Especial Familiar 4 Acdos. en Incidente. Núm. Exp. 245/2019 Inc. que Preve el Art 287 del Codigo Civil.
Gómez Ballesteros Páulina vs. José Manuel de la Sierra Chávez. Especial Familiar 2 Acdos. en Incidente. Núm. Exp. 245/2019 Inc. que Prevé el Art. 287 del Codigo Civil Bis.
Gómez Ballesteros Páulina vs. José Manuel de la Sierra Chávez. Especial Familiar 1 Acdo. en Incidente. Núm. Exp. 245/2019 Inc. de Cancel. de Pensión Alimenticia.
Gómez Ballesteros Páulina vs. De la Sierra Chávez José Manuel. Especial Familiar 1 Acdo. Núm. Exp. 245/2019 Principal Tomo II.
Hernández Ramírez Víctor Alejandro vs. Burgos Juárez Berenice. Controversias del Orden Familiar 1 Acdo. Núm. Exp. 835/2021 Principal.
Hernández Torres Irene vs. Vuñez Vargas Fernando. Controversias del Orden Familiar 1 Acdo. en Incidente. Núm. Exp. 627/2022 Inc. de Modificación.
Huacuz Díaz Ana María vs. Guerrero Nente Alejandro. Especial Familiar 1 Acdo. Núm. Exp. 667/2017.
Jiménez Cuevas Juan Gabriel vs. Hernández González Ana Lilia. Especial Familiar 1 Acdo. en Incidente. Núm. Exp. 151/2016 Inc. de Cancel. de Pensión.
Jiménez Olivares Julio su Sucesión. Sucesorio Familiar 1 Acdo. Núm. Exp. 1523/2023.
Lara Cuando Adela su Sucesión. Sucesorio Familiar 2 Acdos. Núm. Exp. 441/2024.
Larios Escalante Víctor Manuel vs. Silva Sánchez Priscilla. Exh. Familiar 1 Acdo. en Exhorto. Núm. Exp. 2075/2023.
López Castro Jesús Salvador. Juris. Voluntaria Familiar 1 Acdo. Núm. Exp. 719/2023.
López Flores Samanta Cristina vs. Domínguez Ortiz José David. Controversias del Orden Familiar Expdllo. 2 Acdos. Núm. Exp. 605/2018.
López García Susana vs. Rojas Sevilla Mario Alfonso. Exh. Familiar 1 Acdo. en Exhorto. Núm. Exp. 765/2024.
Marín García Ana Sofía vs. Marín Mendoza Eduardo Eric. Controversias del Orden Familiar 3 Acdos. Núm. Exp. 165/2024.
Martínez Conde Silvia Gabriela vs. Jiménez Montalvo Abraham. Controversias del Orden Familiar 3 Acdos. Núm. Exp. 903/2022 Principal.
Martínez Laguna Rosa su Sucesión. Sucesorio Familiar 1 Acdo. Núm. Exp. 1581/2022.
Martínez García Juana. Juris. Voluntaria Familiar 1 Acdo. Núm. Exp. 491/2017.
Medina Ordaz Marina vs. Efraín Luz Serna. Med. Prep. a Juic. Gral. 1 Acdo. Núm. Exp. 973/2009.
Monjaraz Pinzón Selene vs. Ortega de Los Ángeles Francisco Javier. Controversias del Orden Familiar 1 Acdo. Núm. Exp. 1189/2023.
Montoya Sánchez Oldair vs. Merlo Díaz Carla Edith. Especial Familiar 1 Acdo. Núm. Exp. 835/2019.
Muñoz y Morales Hortensia Guadalupe su Sucesión. Sucesorio Familiar 1 Acdo. Núm. Exp. 597/2023 Secc. Segunda.
Noriega Mejía Carlos su Sucesión. Sucesorio Familiar 1 Acdo. en Incidente. Núm. Exp. 1403/2021 Inc. de Inconformidad y Oposición Al Inventario y Avaluo Presentado por Albacea.
Olivares Muñiz Daniela Montserrat vs. Jiménez Villegas Mauricio. Controversias del Orden Familiar 1 Acdo. en Incidente. Núm. Exp. 1803/2018 Inc. de Cambio de Guarda y Custodia.
Orozco Cortés Héctor Yamir vs. Domínguez Ayala Karina Zuleyma. Controversias del Orden Familiar 1 Acdo. Núm. Exp. 421/2024.
Ortiz Reyes María Lilia su Sucesión. Sucesorio Familiar 1 Acdo. Núm. Exp. 1669/2023.
Pacheco Jiménez Martha vs. Arnulfo Ayala Gaona. Cont. Ord. Fam. 1 Acdo. Núm. Exp. 351/2011.
Pérez Lafragua Liliana vs. Frías Sandoval Moisés Isaac. Especial Familiar 1 Acdo. Núm. Exp. 1949/2023.

SOLO CONSULTA
SOLO CONSULTA
SOLO CONSULTA

Pérez y Reyes Elvia Noemí su Sucesión. Sucesorio Familiar 1 Acdo. Núm. Exp. 1697/2023.
Pineda y Rodríguez Evangelina su Sucesión. Sucesorio Familiar Auto. 1 Acdo. Núm. Exp. 1487/2023.
Pinto Calderón Roberto vs. Pinto Mendoza Roberto Carlos. Controversias del Orden Familiar 1 Acdo. Núm. Exp. 1965/2023.
Ramírez Palestina Irma vs. Dorantes Matus Eduardo. Controversias del Orden Familiar 1 Acdo. Núm. Exp. 1383/2023.
Ramírez Pichardo Lorenza su Sucesión. Sucesorio Familiar 1 Acdo. Núm. Exp. 39/2023.
Rodríguez Campos José Francisco vs. Ochoa Manjarrez Rosa Carmen. Exh. Familiar 1 Acdo. en Exhorto. Núm. Exp. 821/2024.
Rodríguez Castro Bernardo Ezequiel su Sucesión. Sucesorio Familiar 1 Acdo. Núm. Exp. 853/2024.
Rodríguez Romo María Trinidad vs. Corona Venegas Edgar Ulises. Controversias del Orden Familiar 1 Acdo. Núm. Exp. 527/2024.
Rojas Jiménez Alejandra y Cruz Vázquez Eleazar. Juris. Voluntaria Familiar 1 Acdo. Núm. Exp. 113/2024.
Saldaña Manrique Juan su Sucesión. Sucesorio Familiar 1 Acdo. Núm. Exp. 1109/2023.
Sánchez Abad Jorge vs. Gallegos García Natalia Araceli. Especial Familiar 1 Acdo. Núm. Exp. 495/2024.
Sánchez Avantes Fernando vs. Flores Gómez Norma Judith. Controversias del Orden Familiar 1 Acdo. Núm. Exp. 1777/2021.
Saucedo Griffith Michael David vs. Orozco Castro Miriam del Inmaculado Corazón. Especial Familiar 1 Acdo. Núm. Exp. 2129/2016.
Sigler Rangel Alejandro su Sucesión. Sucesorio Familiar 1 Acdo. Núm. Exp. 911/2022.
Soriano Sánchez Gloria su Suces. Exh. Familiar 1 Acdo. en Exhorto. Núm. Exp. 875/2024.
Suárez Cruz Alfonso vs. Romero Bautista Kutzi Citlaly. Exh. Familiar 1 Acdo. en Exhorto. Núm. Exp. 869/2024.
Tinoco Cortés Miguel Ángel vs. Martínez Velázquez Ariadna Belén. Especial Familiar 1 Acdo. Núm. Exp. 847/2024.
Urbina García Javier vs. Gutiérrez Tapia Laura Belén. Controversias del Orden Familiar 1 Acdo. Núm. Exp. 795/2023.
Urquiza Vázquez Gerardo vs. Castañeda Kegel Sandra Daniela Beatriz. Especial Familiar 2 Acdos. Núm. Exp. 1993/2023.
Vargas Elías Julia. Sucesorio Familiar 1 Acdo. en Incidente. Núm. Exp. 843/2013 Inc. de Oposición a la Cuenta Anual de Administración del Albaceazgo del Ejercicio 2023.
Vélez Silva Grecia Marcela vs. Gasca Rocha Juan Manuel. Exh. Familiar 2 Acdos. en Exhorto. Núm. Exp. 785/2024.
Vilchiz Campos Diego Javier vs. Díaz Izaguirre Yarelie Itzel. Controversias del Orden Familiar 1 Acdo. Núm. Exp. 669/2024.
Villasana Ocampo Fabiola vs. Gutiérrez González Javier. Controversias del Orden Familiar 1 Acdo. Núm. Exp. 2155/2019 Cuad. Principal Tomo II.
Zárate Flores Javier Aarón vs. Contreras Rojas Tania Alexa. Controversias del Orden Familiar 1 Acdo. Núm. Exp. 2063/2023.
Zarete Mora Rosa Isela vs. Ernesto Sánchez Gómez. Alim. Comparec. 2 Acdos. Núm. Exp. 671/2011.

NO PUBLICADOS

Cazares Alcántara Hugo vs. Moron Padilla Gabriela. Controversias del Orden Familiar 3 Acdos. Núm. Exp. 1903/2023.
Cazares Alcántara Hugo vs. Moron Padilla Gabriela. Controversias del Orden Familiar 2 Acdos. en Incidente. Núm. Exp. 1903/2023 Susp. de Convivencias.
Pérez Lafragua Liliana vs. Frías Sandoval Moisés Isaac. Especial Familiar 1 Acdo. Núm. Exp. 1949/2023.

AUDIENCIA

Blancas Moral Salvador, su Sucesión. Sin Asistencia Sucesorio Familiar. 1 audiencia. Núm. Exp. 21/2020.
Carrillo Santos Sandra vs. Becerril Cruz José Luis. Platica Con Las Partes Controversias del Orden Familiar 1 audiencia. Núm. Exp. 619/2023 Principal.
Gutiérrez Cruz Agustín su Sucesión. Sin Asistencia Sucesorio Familiar. 1 audiencia. Núm. Exp. 1287/2023.
Nicolás Rivera Elsa Esteña vs. Morales Bautista Abraham. Comparecencia Controversias del Orden Familiar 1 audiencia. Núm. Exp. 871/2024.

SENTENCIAS DEFINITIVAS DEL 17 DE MAYO DEL 2024

Chávez Sotomayor Claudia vs. García Alcántara Carlos Alberto. Especial Familiar Sent. Def. 1 Núm. Exp. 1271/2023
Flores Alcázar Susana vs. Álvarez Orta José. Especial Familiar Sent. Def. 1 Núm. Exp. 1489/2023
Mendieta Mendoza Adelia vs. Rivera Saldívar Rodolfo. Especial Familiar Sent. Def. 1 Núm. Exp. 2247/2023

EL SECRETARIO DE ACUERDOS
LIC. OMAR CARDOZA MARTÍNEZ

SECRETARÍA "B"
ACUERDOS DEL 17 DE MAYO DEL 2024

Adame López Portillo Leslie Karina vs. Ramírez Prado Marco Antonio. Controversias del Orden Familiar 1 Acdo. Núm. Exp. 742/2024.
Administrativo. Controversias del Orden Familiar 1 Acdo. Núm. Exp. 0/2024 Administrativo.
Aguirre Arista Yosahandi vs. Barrueta Camarillo Migel Ángel. Controversias del Orden Familiar 1 Acdo. en Incidente. Núm. Exp. 746/2021 Cancel. de Pensión Alimenticia.
Alcantera Pérez César vs. Aguirre Cleto Susana Patricia. Exh. Familiar 1 Acdo. en Exhorto. Núm. Exp. 872/2024.
Arenas de la Rosa Ana vs. Lezama Cruz Víctor Adrián. Controversias del Orden Familiar 3 Acdos. Núm. Exp. 1292/2023.
Arroyo Salguero María Guadalupe vs. De la O. Heredia Alberto Iván. Controversias del Orden Familiar 1 Acdo. Núm. Exp. 1884/2019 Tomo II.
Béjar Méndez María Alicia y Sánchez Rodríguez Joaquín vs. Sánchez Béjar Juan Carlos. Controversias del Orden Familiar 1 Acdo. Núm. Exp. 1822/2016.
Bernal Cano Sandra vs. Rodríguez Medina Leonardo. Especial Familiar 1 Acdo. en Incidente. Núm. Exp. 1954/2013 Inc. de Modificación de Régimen de Visitas y Convivencias.
Briseño Zamorano Hipólito. Test. 1 Acdo. Núm. Exp. 1720/2009.
Butron Escorza Cutberto, su Sucesión. Sucesorio Familiar 4 Acdos. Núm. Exp. 20/2019.
Cabrera Santamaría Karla Areli vs. Bustamante Martínez Juan Carlos. Especial Familiar 2 Acdos. Núm. Exp. 394/2024.
Cáceres Pérez Elena Edith vs. Martínez López Óscar David. Especial Familiar 4 Acdos. Núm. Exp. 1488/2018 Tomo V.
Campuzano Flores Miriam Yasmín vs. Cerda Procuna José Luis. Especial Familiar 2 Acdos. Núm. Exp. 1732/2011 Inc. Cesación de Pensión Alimenticia.
Carrasco Ronquillo José y Carrasco Benítez Jorge Luis. Sucesorio Familiar 1 Acdo. Núm. Exp. 28/2024.
Castilla Flamenco José Gerardo vs. Basurto del Toro María Guadalupe. Controversias del Orden Familiar 2 Acdos. Núm. Exp. 630/2021 Tomo III.
Cervantes Escandón Adolfo vs. Azar Karam Shantal Celia. Controversias del Orden Familiar 2 Acdos. Núm. Exp. 328/2020 Tomo II.
Cervantes Rosas Soledad su Sucesión. Sucesorio Familiar 1 Acdo. Núm. Exp. 266/2022 Secc. Segunda.
Coahuilas Galindo Esperanza vs. Rodríguez López Ismael. Especial Familiar 1 Acdo. Núm. Exp. 760/2024.
Cocotlzim Peláez Torres vs. López Macedo Demtrio. Controversias del Orden Familiar 1 Acdo. Núm. Exp. 520/2020.
Cruz María del Carmen vs. Barranco Fernando de Jesús. Especial Familiar 1 Acdo. Núm. Exp. 2202/2013.
Díaz Contreras Piedras Carlos Manuel vs. Hernández López Adriana. Especial Familiar 1 Acdo. Núm. Exp. 421/2014 Incicente de Cambio.
Dordelly Lara Hiram su Sucesión. Sucesorio Familiar 1 Acdo. Núm. Exp. 1418/2022.
Fernández Madrid José Luis vs. Durán Valdez Kenya Cristina. Exh. Familiar 1 Acdo. en Exhorto. Núm. Exp. 680/2024.
Galindo Montoya Gilberto Ignacio su Sucesión. Sucesorio Familiar 1 Acdo. Núm. Exp. 472/2024.
García Morales Pedro Eleazar su Sucesión. Sucesorio Familiar 1 Acdo. Núm. Exp. 380/2024.
García Porcayo Carlosabacun vs. Reyes de la Cruz Carolina. Exh. Familiar 1 Acdo. en Exhorto. Núm. Exp. 744/2024.
García Venegas Álvaro, su Sucesión. Sucesorio Familiar 1 Acdo. Núm. Exp. 670/2021 Secc. Segunda.

SOLO CONSULTA
SOLO CONSULTA
SOLO CONSULTA

Gil Romellon Hugo Francisco su Sucesión. Sucesorio Familiar 1 Acdo. Núm. Exp. 122/2023.
González Flores Héctor Omar su Sucesión. Sucesorio Familiar 1 Acdo. Núm. Exp. 1394/2023.
Grace Churs Lily vs. Tinoco Vázquez Fernando. Controversias del Orden Familiar 2 Acdos. Núm. Exp. 788/2022.
Guerrero González Natalie Viridiana vs. Gastélum Rodríguez Aldo. Controversias del Orden Familiar 4 Acdos. en Incidente. Núm. Exp. 1290/2023 Tomo III.
Hernández Castañeda Jacqueline Josefina vs. Caballero Mota Óscar Alfredo. Especial Familiar 1 Acdo. en Incidente. Núm. Exp. 2036/2009 Inc. de Guarda y Custodia.
Hernández Martínez Isaura vs. Vera Méndez Yrosi Arturo. Exh. Familiar 1 Acdo. en Exhorto. Núm. Exp. 876/2024.
Hernández Medina Karina vs. Domínguez Pérez Arturo. Controversias del Orden Familiar 2 Acdos. Núm. Exp. 638/2024.
Herrera Rojas María Flora Silvestra su Sucesión. Sucesorio Familiar 1 Acdo. Núm. Exp. 1124/2022 Secc. Segunda.
Hidalgo Hernández Graciela vs. Guerrero Bernache Joshebed Zurisadai. Controversias del Orden Familiar 1 Acdo. Núm. Exp. 474/2023.
Hidalgo María su Sucesión. Sucesorio Familiar 1 Acdo. Núm. Exp. 768/2024.
Islas Zamora Hyamell Dora vs. Chino Cervera Miguel Ángel. Controversias del Orden Familiar 1 Acdo. Núm. Exp. 844/2024.
Lara Posada María Guadalupe vs. Rendón Islas Joel Antonio. Especial Familiar 1 Acdo. en Incidente. Núm. Exp. 1616/2016 Incicente de Régimen Tomoi II.
Lemus Sosa Cinthia Nayeli vs. Roldán Castillo José Luis. Especial Familiar 1 Acdo. Núm. Exp. 1532/2021.
Linares Ordóñez Deisy Grisel vs. Clemente Chávez Irving David. Controversias del Orden Familiar 1 Acdo. en Incidente. Núm. Exp. 1866/2018 Inc. de Reduc. de Pensión Alimenticia.
López Becerril Luvia Lisbeth vs. Rangel Ugarte Omar. Controversias del Orden Familiar 2 Acdos. Núm. Exp. 2252/2012.
López Becerril Luvia Lisbeth vs. Rangel Ugarte Omar. Controversias del Orden Familiar 1 Acdo. en Otros. Núm. Exp. 2252/2012 Consignaciones.
López Orozco Claudia Lorena vs. Martínez Gutiérrez Salvador Alejandro. Controversias del Orden Familiar 1 Acdo. Núm. Exp. 1974/2022 Consignaciones.
Macías Torres Brenda Elena vs. Alatorre Terán José Antonio. Controversias del Orden Familiar 1 Acdo. Núm. Exp. 298/2007.
Martínez Espinoza Miguel su Sucesión. Sucesorio Familiar 1 Acdo. Núm. Exp. 1030/2023.
Martínez García José Ramón. Juris. Voluntaria Familiar 1 Acdo. Núm. Exp. 1036/2017.
Mejía Lepez Jeniffer Ivette vs. Ruíz Gómez Óscar. Especial Familiar 1 Acdo. en Incidente. Núm. Exp. 752/2015 Inc. de Nul. de Actuaciones.
Melchor Arroyo Ivette Karina vs. Armenta Navarro Ángel David. Especial Familiar 1 Acdo. Núm. Exp. 854/2024.
Morán Carrillo Edna Ixchel vs. Camacho García Víctor José. Especial Familiar 1 Acdo. Núm. Exp. 1488/2022.
Morán Macareno Víctor Alberto su Sucesión. Sucesorio Familiar 1 Acdo. Núm. Exp. 1610/2022.
Moreno Buenrostro José Antonio vs. Moreno Pelayo Irma Odette. Especial Familiar 1 Acdo. Núm. Exp. 1694/2022 Tomo III.
Munguía Medina Gabriela vs. Sánchez Cárdenas Salvador. Ord. Civil Familiar 1 Acdo. en Incidente. Núm. Exp. 148/2013 Ejecc. de Sentencia.
Olivos Díaz Rubén su Sucesión. Sucesorio Familiar Acuerdo. 1 Acdo. Núm. Exp. 2062/2023.
Patiño López Carmen Lizbeth vs. Silvestre Mendoza Armando Salvador. Controversias del Orden Familiar 1 Acdo. Núm. Exp. 576/2022 Tomo II.
Pérez Carbajal Nancy Araceli vs. Alavez Sánchez Carlos Alberto. Especial Familiar 1 Acdo. Núm. Exp. 1644/2015.
Pérez García David, su Sucesión. Sucesorio Familiar 1 Acdo. Núm. Exp. 1018/2021.
Pérez González Abigail. Juris. Voluntaria Familiar 1 Acdo. Núm. Exp. 316/2024.
Quevedo Suárez Martha Olivia vs. Carrera Altamirano Ricardo. Controversias del Orden Familiar 1 Acdo. en Incidente. Núm. Exp. 726/2023 Inc. de Violencia Intrafamiliar.
Ramírez Gil Eufemia vs. Joaquín Rivera José Antonio. Alim. Comparec. 1 Acdo. Núm. Exp. 188/2011.
Ramírez Horn Luisa Fernanda vs. Sánchez Hernández Carlos Manuel. Controversias del Orden Familiar 1 Acdo. Núm. Exp. 74/2020.
Ramírez Novelo Raymundo vs. Mundo Salazar Pamela. Controversias del Orden Familiar 1 Acdo. Núm. Exp. 234/2024.
Ramos González Sonia Yadira vs. Aguirre Pérez Luis Manuel. Controversias del Orden Familiar 1 Acdo. en Incidente. Núm. Exp. 330/2014 Inc. de Cancel. de Pensión.
Reyes Aguilar Cynthia Eugenia vs. Ballesteros Hernández Sergio Daniel. Especial Familiar 2 Acdos. Núm. Exp. 746/2024.
Reyes Blas Hipólito Iván vs. Valdez García Gloria Gabriela. Controversias del Orden Familiar 2 Acdos. Núm. Exp. 1940/2023.
Rodríguez Espinosa Miguel vs. Matta Correa Ana Cecilia. Especial Familiar 1 Acdo. Núm. Exp. 2182/2023.
Rodríguez Moreno, su Sucesión María Gloria. Sucesorio Familiar 1 Acdo. Núm. Exp. 1582/2021.
Romero Bautista Víctor Manuel vs. Vidal Valdés Mónica. Controversias del Orden Familiar 1 Acdo. Núm. Exp. 1722/2022.
Romero Rodríguez Rosaura vs. Rubio Rodríguez Luis Ernesto. Controversias del Orden Familiar 1 Acdo. Núm. Exp. 442/2022.
Salgado Álvarez Ma Inés su Sucesión. Sucesorio Familiar 1 Acdo. Núm. Exp. 776/2022.
Salinas González Nancy Nayeli vs. López Martínez Alberto. Controversias del Orden Familiar 2 Acdos. Núm. Exp. 1850/2021.
Sandoval Andrés María Fernanda. - vs. Eduardo Sandoval Romero. -. Controversias del Orden Familiar 1 Acdo. Núm. Exp. 610/2017.
Sandoval García Alejandro vs. Chávez Hernández Carla Elizabeth. Controversias del Orden Familiar 1 Acdo. Núm. Exp. 852/2024.
Santos Gutiérrez Yésica vs. Vega Degollado Dante Iván. Controversias del Orden Familiar 1 Acdo. Núm. Exp. 1912/2023.
Solís González Edwin vs. Villagómez Cruz Pamela Anabel. Especial Familiar 1 Acdo. en Incidente. Núm. Exp. 136/2021 Liquidación de Sociedad Conyugal.
Telesforo Sabino Areli vs. Medina Moya Luis Alberto. Especial Familiar 1 Acdo. Núm. Exp. 780/2015.
Torres Eduardo su Sucesión. Sucesorio Familiar 1 Acdo. Núm. Exp. 920/2023.
Tovar Guerrero David vs. Martínez Maturano Paulina Guadalupe. Especial Familiar 2 Acdos. en Incidente. Núm. Exp. 128/2022 Inc. de Visitas y Convivencias.
Turcio Barrera Melina vs. Gutiérrez Manríquez Ernesto. Controversias del Orden Familiar 3 Acdos. Núm. Exp. 320/2024.
Utrilla Martínez Jehmina Shelamith vs. Rojas Flores Moisés Alejandro. Controversias del Orden Familiar 1 Acdo. Núm. Exp. 1570/2022.
Vega Rosales Raymundo vs. Aguayo Espinoza Marilyn Clara. Controversias del Orden Familiar Acuerdo. 2 Acdos. en Incidente. Núm. Exp. 922/2012 Inc. de Cambio de Guarda y Custodia.
Velázquez Vega Humberto su Sucesión. Sucesorio Familiar 1 Acdo. Núm. Exp. 352/2023.
Wolff García Soria Lucero vs. Martínez González Juan Odin. Controversias del Orden Familiar 1 Acdo. Núm. Exp. 1482/2023.
Zavala Caudillo María de la Luz vs. Olvera Navarro Mario Antonio. Controversias del Orden Familiar 1 Acdo. Núm. Exp. 1780/2012 Consignaciones.
Del Moral Castellanos Luis Mauricio vs. Rodríguez Gamboa Marcela. Especial Familiar 1 Acdo. en Incidente. Núm. Exp. 796/2015 Inc. de Liquidación de la Sociedad Conyugal.

AUDIENCIA

Ruíz Mosqueda Efrén su Sucesión. Sucesorio Familiar. 1 audiencia. Núm. Exp. 1210/2023.

SENTENCIAS DEFINITIVAS DEL 17 DE MAYO DEL 2024

De la Cruz Hernández Sandra vs. Alfonseca Silva Edgar. Especial Familiar Sent. Def. 1 Núm. Exp. 132/2024

SENTENCIAS INTERLOCUTORIAS

Martínez Cadena Sofía Patricia su Sucesión. Sucesorio Familiar Sent. Interl. 1 Núm. Exp. 1428/2023

LA SECRETARIA DE ACUERDOS
LIC. MARÍA DOLORES ARIAS GARCÍA

SOLO CONSULTA
SOLO CONSULTA
SOLO CONSULTA

JUZGADOS CIVILES DE PROCESO ORAL

PRIMERO DE LO CIVIL DE PROCESO ORAL

SECRETARÍA "A"
ACUERDOS DEL 17 DE MAYO DEL 2024

Arriaga Navarro Saúl vs. Miranda Gutiérrez, su Sucesión María del Socorro. Oral Civil Acuerdo. 1 Acdo. Núm. Exp. 721/2022.
Blancas Sánchez Jesús Vladimir vs. Medicalbuy. Oral Mercantil Acuerdo. 1 Acdo. Núm. Exp. 151/2024.
Castro Macías Héctor José vs. Dentix México Health S.C. y Cibanco Sa Institución de Banca Múltiple y Banco Santander México Sa Institución de Banca Múltiple Grupo Financiero Santander México. Oral Mercantil 1 Acdo. Núm. Exp. 217/2024.
Enlaces y Equipamientos Alogar S.A. de C.V. vs. Pérez Cristóbal César. Oral Mercantil Ratifique Firma. 1 Acdo. Núm. Exp. 229/2024.
Godínez Barragán Antonio vs. Suvyr Materiales S.A. de C.V. Oral Mercantil (Exhorto) Ajustado a Derecho. 1 Acdo. en Exhorto. Núm. Exp. 265/2024.
González Martell Norma Patricia vs. Martell Díaz Felícitas y Director del Registro Público de la Propiedad y del Comercio de la Ciudad de México. Oral Civil Ratifique Firma. 1 Acdo. Núm. Exp. 235/2024.
González Ortega Arlette Selenne vs. Grupo Marzuz S.A. de C.V. Oral Mercantil Acuerdo. 2 Acdos. Núm. Exp. 258/2023.
Mendoza Alcaraz Irma vs. Thona Seguros S.A. de C.V. Oral Mercantil 1 Acdo. en Amparo. Núm. Exp. 522/2023 Amparo Promov. por Thona Seguros.
Mendoza Alcaraz Irma vs. Thona Seguros S.A. de C.V. Oral Mercantil Acuerdo. 1 Acdo. en Seccion_De_Ejecución. Núm. Exp. 522/2023 Secc. de Ejecución.
Policía Bancaria e Industrial como Cuerpo de Proximidad de la Secretaria de Seguridad Ciudadana del Gobierno de la Ciudad de México vs. Basul S.A. de C.V. Oral Civil Acuerdo. 1 Acdo. Núm. Exp. 555/2023.
Romero Vázquez María Santos vs. Rivera Cortez Hermelinda. Oral Civil Acuerdo. 1 Acdo. en Expedientillo. Núm. Exp. 778/2019 Expdllo. 1.
Rosales Cedillo Mario vs. Eximex Soluciones Sustentables S.A. de C.V. Oral Mercantil Acuerdo. 1 Acdo. Núm. Exp. 462/2022.
Secreto. Ejecutivo Mercantil Oral Oralidad Mercantil Acuerdo. 1 Acdo. Núm. Exp. 77/2021.
Torres Ramos Sergio vs. Corporativo Patrimonial Hipotecario S.A. de C.V. Oral Mercantil Prevención. 1 Acdo. Núm. Exp. 253/2024.
AUDIENCIA
Acosta Corona Margarita vs. Alvarado Reyes Silvia. Acta de Aud. de Juic. Oral Civil. 1 Audiencia. Núm. Exp. 73/2024.
SENTENCIA DEFINITIVA DEL 17 DE MAYO DEL 2024
Acosta Corona Margarita vs. Alvarado Reyes Silvia. Oral Civil Sent. Def. 1 Núm. Exp. 73/2024

LA SECRETARIA DE ACUERDOS
LIC. CAROLINA NERI SÁNCHEZ

SECRETARÍA "B"
ACUERDOS DEL 17 DE MAYO DEL 2024

Banco Santander México Sa Institución de Banca Múltiple Grupo Financiero Santander México vs. Merca Soluciones S.A. de C.V. y Gutiérrez Amézquita Dora Cristela. Providencias Precautorias Civil 2 Acdos. Núm. Exp. 34/2023.
García García Ma. Concepción vs. BBVA Seguros México S.A. de C.V., Grupo Financiero BBVA México. Oral Mercantil 1 Acdo. Núm. Exp. 100/2023.
Instituto del Fondo Nacional para el Consumo de Los Trabajadores vs. Burgos Ramos Gulliver. Oral Mercantil 1 Acdo. Núm. Exp. 550/2023.
Mobiliarios y Servicios, S.A. de C.V. vs. Ibarra Transformaciones y Acabados Metálicos, S.A. de C.V. Oral Mercantil 1 Acdo. Núm. Exp. 453/2021.
Muniz Hermanos S.A. de C.V. vs. Munoz Reyna Brenda. Oral Mercantil 1 Acdo. Núm. Exp. 568/2023.
Palafox López Blanca Lidia y Alday Palafox Sebastián Eduardo y Otro vs. Seguros Banorte, S.A. de C.V. Oral Mercantil Exh. (Foraneo) -No Ajustado. 1 Acdo. en Exhorto. Núm. Exp. 266/2024.
Secreto. Ejecutivo Mercantil Oral Mercantil 2 Acdos. Núm. Exp. 577/2023.
Valerio Martínez Lauro su Sucesión vs. Jiménez Torres Elías. Oral Civil Cuad. de Amparo. 2 Acdos. en Amparo. Núm. Exp. 125/2017 Amparo 80/2024-V, por Fernando Valerio Valerio.
Valerio Martínez su Sucesión Lauro vs. Jiménez Torres Elías. Oral Civil 1 Acdo. Núm. Exp. 125/2017.
SENTENCIA INTERLOCUTORIA
García García Ma. Concepción vs. BBVA Seguros México S.A. de C.V., Grupo Financiero BBVA México. Oral Mercantil Sent. Interl. 1 Núm. Exp. 100/2023

LA SECRETARIA DE ACUERDOS
LIC. IVONNE MORENO ORTIZ

SECRETARÍA "C"
ACUERDOS DEL 17 DE MAYO DEL 2024

3 Gala 3 Sir Hospitalaria S.A. de C.V. vs. Instituto Mexicano del Seguro Social. Oral Mercantil Acuerdo. 1 Acdo. Núm. Exp. 732/2022.
3 Gala 3 Sir Hospitalaria S.A. de C.V. vs. Instituto Mexicano del Seguro Social. Oral Mercantil Acuerdo. 1 Acdo. en Amparo. Núm. Exp. 732/2022 Amparo Número D. C. 644/2023-13, Promov. por Imss.
Acviher S.A. de C.V. vs. Ocho Cinco Infraestructura S.A. de C.V. y Aguirre Gurrea Manuel Ricardo. Oral Mercantil Acuerdo. 2 Acdos. Núm. Exp. 186/2024.
Banco Santander México Sa Institución de Banca Múltiple Grupo Financiero Santander México vs. Acuna Torres Carlos Aristóteles y Lezama Mendoza Jorge. Ejecutivo Mercantil Oral Mercantil Acuerdo. 1 Acdo. en Amparo. Núm. Exp. 783/2022 Amparo 458/2024, por Jorge Lezama.
Caja de Previsión de la Policía Preventiva de la Ciudad de México vs. Ceballos Ángeles José Jonathan. Oral Civil Prevención. 1 Acdo. Núm. Exp. 255/2024.
Caja de Previsión de la Policía Preventiva de la Ciudad de México vs. Hernández Sánchez Juan Carlos. Oral Civil 1 Acdo. Núm. Exp. 198/2024.
Desarrollo Construcción e Instalación S.A. de C.V. vs. Dirección General de Infraestructura Vial Dependiente de la Agencia de Gestión Urbana de la Ciudad de México. Oral Mercantil Acuerdo. 1 Acdo. Núm. Exp. 228/2024.
Federación para la Defensa de Escuelas Particulares S.C. vs. Educación Trilingue Internacional A.C. Otros Oralidad Civil Acuerdo. 1 Acdo. Núm. Exp. 231/2024.
Franquicias Dolorfin S.A. de C.V. vs. Domínguez Sánchez Jaquelíne. Providencias Precautorias Mercantil Acuerdo. 1 Acdo. Núm. Exp. 248/2022 Tomo 2.
Hernández Castillo Luz María vs. Banco Mercantil del Norte Sa Institución de Banca Múltiple, Grupo Financiero Banorte y Iberia de México, S.A. Oral Mercantil 1 Acdo. Núm. Exp. 251/2023.
Martínez Galicia Raúl vs. Ortiz González Ma Angélica y Martell Alburo Evangelina. Oral Civil 1 Acdo. Núm. Exp. 621/2019 Tomo III.
Secreto. Ejecutivo Mercantil Oral Mercantil 2 Acdos. Núm. Exp. 69/2024.
Secreto. Ejecutivo Mercantil Oral Oralidad Mercantil 2 Acdos. Núm. Exp. 783/2022.
Secreto. Ejecutivo Mercantil Oral Mercantil 2 Acdos. Núm. Exp. 96/2024.
Unifin Financiera S.A. B. de C.V. vs. Front End Consulting S. C. y Regino Sánchez Jared. Oral Mercantil 1 Acdo. Núm. Exp. 240/2024.
Volkswagen Leasing S.A. de C.V. vs. Huerta Méndez Gonzalo. Oral Mercantil 1 Acdo. Núm. Exp. 464/2023.
NO PUBLICADO
Unifin Financiera S.A. B. de C.V. vs. Front End Consulting S. C. y Regino Sánchez Jared. Oral Mercantil Prevención -no Publ. de su Fecha. 1 Acdo. Núm. Exp. 240/2024.

LA SECRETARIA DE ACUERDOS
LIC. ANALÍA RAMÍREZ PARADO

SEGUNDO DE LO CIVIL DE PROCESO ORAL

SECRETARÍA "A"
ACUERDOS DEL 17 DE MAYO DEL 2024

Álvarez Almanza José Guadalupe vs. Banco Santander México Sa Institución de Banca Múltiple Grupo Financiero Santander México y Trans Unión de México S.A. S. I. C. Oral Mercantil O. M. 1 Acdo. Núm. Exp. 334/2023.

SOLO CONSULTA
SOLO CONSULTA
SOLO CONSULTA

Bañas S.A. de C.V. vs. Ibushak S.A. de C.V. Oral Mercantil O. M. 1 Acdo. Núm. Exp. 14/2024.

BBVA México, S.A. Institución de Banca Múltiple Grupo Financiero BBVA México vs. Laminados Plásticos Sayco S.A. de C.V. y Panel Art de Oriente S.A. y Gutiérrez Troncoso Sergio y Troncoso Gutiérrez María del Rosario y Panel Art de México S.A. de C.V. Providencias Precautorias Oral Mercantil Providencias. 3 Acdos. Núm. Exp. 601/2022.

BBVA México, S.A., Institución de Banca Múltiple, Grupo Financiero BBVA México vs. Corporativo Tecnología Vulcano, S. de R. L. de C.V. y Lazarini Palomares Verónica Celia y Dávila Álvarez Salvador. Oral Mercantil O. M. 1 Acdo. Núm. Exp. 27/2024.

BBVA México, S.A., Institución de Banca Múltiple, Grupo Financiero BBVA México vs. Reséndiz Excelente Roberto Carlos. Oral Mercantil O. M. 1 Acdo. en Incidente. Núm. Exp. 151/2024.

Caja de Previsión de la Policía Preventiva del Distrito Federal (Hoy Ciudad de México) vs. Garrido Marcos Omar. Oral Civil O. C. 1 Acdo. Núm. Exp. 770/2022.

Lew Kirsch Bernardo vs. Tarjetas Banamex S.A. de C. Vl. Sofom Er Integrante del Grupo Financiero Banamex. Oral Mercantil O. M. 1 Acdo. Núm. Exp. 141/2024.

Metlife México S.A. vs. José Luis Aponte Maya. Oral Mercantil O. M. 1 Acdo. Núm. Exp. 854/2018.

Pan Rol S.A. de C.V. vs. Banco Santander México, S.A. Institución de Banca Múltiple Grupo Financiero Santander México. Oral Mercantil O. M. 1 Acdo. Núm. Exp. 244/2023.

Rodríguez Patiño José Guillermo vs. Chubb Seguros México S.A. Oral Mercantil O. M. 2 Acdos. Núm. Exp. 514/2023.

Ruíz Mejía Emiliano vs. José Roberto Salazar Herrera O. Roberto Salazar Herrera. Oral Civil O. C. 1 Acdo. Núm. Exp. 164/2015.

SENTENCIA DEFINITIVA DEL 17 DE MAYO DEL 2024

Nolasco Rangel Perla Enriqueta vs. Zurich Santander Seguros México S.A. Cump. de Contrato Oralidad Mercantil Oral Mercantil 1 Núm. Exp. 410/2023

LA SECRETARIA DE ACUERDOS
LIC. ROSA ANGÉLICA BLANCO TORO

SECRETARÍA "B"
ACUERDOS DEL 17 DE MAYO DEL 2024

BBVA México, S.A., Institución de Banca Múltiple, Grupo Financiero BBVA México vs. Ruíz Zepeda Ramiro. Oral Mercantil 1 Acdo. en Incidente. Núm. Exp. 195/2024 Prov Precautorias.

García Perea María Leticia vs. Flores Salazar Leopoldo. Exhortos Oral Civil 1 Acdo. en Exhorto. Núm. Exp. 262/2024.

Instituto del Fondo Nacional para el Consumo de Los Trabajadores vs. Molina Anaya Ana Rosa. Oral Mercantil 1 Acdo. Núm. Exp. 548/2023.

Nuvocargo, S.A. de C.V. vs. Hl Logística Aduanal, S.A. de C.V. Oral Mercantil 1 Acdo. Núm. Exp. 18/2024.

Perforaciones y Obras Geotecnicas S.A. de C.V. vs. Lomcci, S.A. de C.V. Providencias Precautorias Mercantil 1 Acdo. Núm. Exp. 235/2020.

Ramos Pérez Ruy vs. Canseco Soto Alfredro. Juris. Voluntaria Civil 1 Acdo. Núm. Exp. 188/2024.

Ramos Villareal Rodrigo vs. Banco Azteca Sa Institución de Banca Múltiple. Oral Mercantil 1 Acdo. Núm. Exp. 92/2024.

Ruiz Hernández Petra Aura vs. Metlife México S.A. de C.V. Oral Mercantil 1 Acdo. Núm. Exp. 655/2022.

Secreto. Ejecutivo Mercantil Oral Oralidad Mercantil 1 Acdo. en Incidente. Núm. Exp. 102/2023 Providencias Precautorias.

Secreto. Providencias Precautorias Mercantil 1 Acdo. Núm. Exp. 215/2024.

Secreto. Oral Mercantil 1 Acdo. en Exhorto. Núm. Exp. 220/2024.

Tovar Hernández Julio Adolfo vs. Mora Ruíz Ma Adoración. Ejecutivo Mercantil Oral Oralidad Mercantil 1 Acdo. Núm. Exp. 668/2023.

AUDIENCIA

Ramos Villareal Rodrigo vs. Banco Azteca Sa Institución de Banca Múltiple. Oral Mercantil. 1 Audiencia. Núm. Exp. 92/2024.

LA SECRETARIA DE ACUERDOS
LIC. ESTELA MORALES RODRÍGUEZ

SECRETARÍA "C"
ACUERDOS DEL 17 DE MAYO DEL 2024

Active Leasing S.A. de C.V. vs. Grupo Empresarial Cysp S.A. de C.V. y Paola Renee Allard Serna. Oral Mercantil Caducidad. 1 Acdo. Núm. Exp. 73/2020.

Administraciones y Representaciones Parus S.A. de C.V. vs. Barajas Faisan S.A. de C.V. y Skorlich Cebado José Manuel y Skorlich Guasque Danilo. Cump. de Contrato Oralidad Mercantil por Enterado. 1 Acdo. en Amparo. Núm. Exp. 606/2022 Barajas Faisan S.A. de C.V.

Allende Reyes José Manuel vs. Mena Pacheco Aljandro Ricardo su Sucesión y Mena Ríos Cinthya Alexia. Otros Oralidad Civil Nvo. Exhorto. 2 Acdos. Núm. Exp. 63/2024.

Ávila Gutiérrez Juan Francisco e Isabel Ávila Gutiérrez vs. Rodrigo Baena Corro y Francisco Ávila Catalan. Oral Civil 1 Acdo. Núm. Exp. 386/2014.

Castelec Internacional Internacional, S.A. de C.V. vs. Pérez Chabolla Jorge Luis. Exh. Oral Mercantil Ced y Raz S/D. 1 Acdo. en Exhorto. Núm. Exp. 243/2024.

Escamilla Nava Jesús vs. Grupo Zorro Abarrotero S de R.L. de C.V. Otros Oralidad Mercantil 1 Acdo. Núm. Exp. 226/2024.

Grupo Asimex de México S.A. de C.V. vs. Soluciones Vaik Mos S.A. de C.V. y Bioplasticos y Polímeros Biofase Sapi de C.V. Cump. de Contrato Oralidad Mercantil 1 Acdo. Núm. Exp. 696/2023.

Ifs Neutral Maritime Services de México S.A. de C.V. vs. Csl Transport Services S de R.L. de C.V. Otros Oralidad Mercantil 1 Acdo. Núm. Exp. 379/2023.

Inmobiliaria Pamaragon, Sociedad Anónima de Capital Variable. Ejecutivo Mercantil Amparo 963/2023-I. 1 Acdo. en Amparo. Núm. Exp. 963/2023 Bis. 1.

Mayoly Spindler de México S.A. de C.V. vs. Casa Marzam S.A. de C.V. Providencias Precautorias Oral Mercantil 1 Acdo. Núm. Exp. 698/2023.

Mvs Net S.A. de C.V. vs. González Recamier Vicente. Resc. de Contrato Oralidad Mercantil Desecha. 1 Acdo. Núm. Exp. 176/2024.

Operadora de Cinemas S.A. de C.V. vs. Codigo Alimentario Sapi de C.V. Otros Oralidad Mercantil 2 Acdos. Núm. Exp. 790/2022.

Papel S.A. de C.V. vs. Inkbox S.A. de C.V. y del Olmo Velasco Lilia. Ejecutivo Mercantil Oral Oralidad Mercantil 1 Acdo. Núm. Exp. 156/2022.

Sofom Inbursa S.A. de C.V. Sociedad Financiera de Objeto Múltiple Entidad Regulada, K Grupo Financiero Inbursa vs. Sergio Vázquez Llanos. Oral Mercantil Destrucción. 1 Acdo. Núm. Exp. 339/2020.

LA SECRETARIA DE ACUERDOS
LIC. IMELDA HERNÁNDEZ VALENCIA

TERCERO DE LO CIVIL DE PROCESO ORAL

SECRETARÍA "A"
ACUERDOS DEL 17 DE MAYO DEL 2024

Arrendomovil de México S.A. de C.V. vs. Sojase, S. C. y Creel Moreno Javier. Otros Oralidad Mercantil Elaborese Cedula. 1 Acdo. Núm. Exp. 194/2024.

Banco Mercantil del Norte, S.A., Institución de Banca Múltiple, Grupo Financiero Banorte vs. Skorlich Guasque Danilo y Barajas Faisan, S. A. de C.V. Ejecutivo Mercantil Oral Oralidad Mercantil Oficio. 1 Acdo. Núm. Exp. 423/2023.

Banco Santander México, S.A., Institución de Banca Múltiple, Grupo Financiero Santander México vs. Solbe Corporación de Servicios Empresariales S.A. de C.V. y López Núñez Arturo Mariano. Ejecutivo Mercantil Oral Oralidad Mercantil Prevención. 1 Acdo. en Tercería. Núm. Exp. 193/2023 Terc. Excl. de Domi. Tercerista: Elvia Olguín Carrillo.

Barmex S.A. de C.V. vs. Oysi Gc S.A. de C.V. Otros Oralidad Mercantil Oficios de Localización. 1 Acdo. Núm. Exp. 122/2024.

Bañales López Rafael vs. Pérez Vargas Efrén. Otros Oralidad Civil Imposibilidad. 1 Acdo. Núm. Exp. 212/2024.

Cañedo González Javier vs. Grupo Internacional de Maquinaria para Proceso y Empaque, S.A. de C.V. Otros Oralidad Civil Se Admite. 1 Acdo. Núm. Exp. 232/2024.

Grupo Smartekh, S.A. de C.V. vs. Ultraecologicos, S.A. de C.V. Otros Oralidad Mercantil Causa Ejec. 1 Acdo. Núm. Exp. 133/2023.

SOLO CONSULTA
SOLO CONSULTA
SOLO CONSULTA

León Chávez Abraham Issac vs. Grupo Loyche S. de R. L. de C.V. y Loizaga Piera Miguel y García Barona Olivia. Otros Oralidad Mercantil Comparecencia Recibe Documentos. 1 Acdo. Núm. Exp. 204/2024.
Sánchez Aguilar Octavio vs. Pérez Báez Pedro. Otros Oralidad Civil Auto. 1 Acdo. Núm. Exp. 262/2024.
Sánchez Díaz Miguel Ángel vs. El Águila Compañía de Seguros S.A. de C.V. Otros Oralidad Mercantil Entreguese el Cheque. 1 Acdo. Núm. Exp. 162/2023.
Secreto. Ejecutivo Mercantil Oral Oralidad Mercantil Minutas. 1 Acdo. Núm. Exp. 203/2023.
Secreto. Tercerías Oral Civil Desechamiento. 1 Acdo. en Incidente. Núm. Exp. 232/2024 Inc. de Providencias Precautorias.
Secreto. Providencias Precautorias Oral Mercantil Exhibiendo Acuse. 1 Acdo. Núm. Exp. 91/2024.
Treviño García También Conocida como Martha Beatriz Treviño de Lavín Martha Beatriz vs. Inmobiliaria Comercial Tulyehualco, S.A. de C.V. Proforma Oralidad Civil Imposibilidad. 1 Acdo. Núm. Exp. 213/2024.
Vieyra Valdez Verónica Yazmín vs. Banco Nacional de México, S.A., Integrante del Grupo Financiero Banamex. Otros Oralidad Mercantil Certificación. 1 Acdo. Núm. Exp. 534/2023.
AUDIENCIA
Vieyra Valdez Verónica Yazmín vs. Banco Nacional de México, S.A., Integrante del Grupo Financiero Banamex. Acta Aud. de Juic. Otros Oralidad Mercantil. 1 Audiencia. Núm. Exp. 534/2023.

SENTENCIA INTERLOCUTORIA

Arre Foodservice Group, S. de R. L. de C.V. vs. Grupo Pata Grande, S.A. de C.V. Otros Oralidad Mercantil Sent. Interl. 1 Núm. Exp. 33/2023

SENTENCIA DEFINITIVA DEL 17 DE MAYO DEL 2024

Vieyra Valdez Verónica Yazmín vs. Banco Nacional de México, S.A., Integrante del Grupo Financiero Banamex. Otros Oralidad Mercantil Sent. Def. 1 Núm. Exp. 534/2023

LA SECRETARIA DE ACUERDOS
LIC. NALLELY MARURE ÁLVAREZ

SECRETARÍA "B"
ACUERDOS DEL 17 DE MAYO DEL 2024

Banco Santander México, S.A., Institución de Banca Múltiple, Grupo Financiero Santander México vs. Pic Cimentaciones S.A. de C.V. y García Aguilar Juan Carlos. Providencias Precautorias Oral Mercantil Disposición. 1 Acdo. Núm. Exp. 95/2023 Tomo II.
Cibusservicia S.A. de C.V. vs. Upax Gs S.A. de C.V. y Tv Azteca S.A. B. de C.V. Otros Oralidad Civil Razon. 1 Acdo. Núm. Exp. 126/2024.
Consorcio Lamat Tramo 1, S.A. P. I. de C.V. vs. Adap Soluciones en Evolución, S.A. de C.V. Otros Oralidad Mercantil Emplaz. por Edictos. 1 Acdo. Núm. Exp. 367/2023.
Essilor México, S.A. de C.V. vs. Vertex Impulsora de Ópticas Centro, S.A. de C.V. Otros Oralidad Mercantil Autoriza Sigj. 1 Acdo. Núm. Exp. 225/2024.
Hr On Line, S.A. de C.V. y Operadores de Líneas de Transportes, S.A. de C.V. y Traylfer, S.A. de C.V. Otros Oralidad Civil Destrucción. 1 Acdo. Núm. Exp. 685/2023.
Ramos y Fusther de Flota José Luis vs. Flores Torres Javier y Quintanilla Ríos Karina Elizabeth. Otros Oralidad Civil Oficio Federal. Admite Demanda. Girar Oficio. 1 Acdo. en Amparo. Núm. Exp. 565/2023 Cuad. de Amp. Directo Quejoso: Actor D. C. 339/2024.
Sánchez Sánchez Jazmín Odeth vs. Coronado Quijano Raúl y Sánchez Navarro Salvador. Prescrip. Positiva Oralidad Civil Prevención. 1 Acdo. Núm. Exp. 256/2024.
Secreto. Providencias Precautorias Oral Mercantil Minuta Siara. 1 Acdo. en Incidente. Núm. Exp. 25/2024 Inc. de Providencias Precautorias.
Secreto. Providencias Precautorias Oral Mercantil Minuta Siara. 1 Acdo. en Incidente. Núm. Exp. 615/2023 Inc. de Providencias Precautorias.
Secreto. Providencias Precautorias Oral Mercantil Minuta Siara. 1 Acdo. en Incidente. Núm. Exp. 617/2023 Inc. de Providencias Precautorias.

LA SECRETARIA DE ACUERDOS
LIC. MARÍA DEL REFUGIO ROCHA CASTAÑEDA

SECRETARÍA "C"
ACUERDOS DEL 17 DE MAYO DEL 2024

Banco Mercantil del Norte, S.A., Institución de Banca Múltiple, Grupo Financiero Banorte vs. Asm Global Solutions Enterprise, S.A. de C.V. y Romero Montes Gilberto y Dueñas Trujillo Ana María. Ejecutivo Mercantil Oral Oralidad Mercantil Comparecencia. 1 Acdo. Núm. Exp. 419/2021 Tomo II.
Bañales López Rafael vs. Pérez Vargas Efrén. Otros Oralidad Civil Comparecencia-Destrucción. 1 Acdo. Núm. Exp. 210/2024.
Bernardo Hernández Pedro vs. Díaz Rivera Jaquelíne. Otros Oralidad Civil Auto. 1 Acdo. en Amparo. Núm. Exp. 670/2023 Cuad. de Amp. Directo Quejoso: Actor.
Caja de Previsión de la Policía Preventiva de la Cdmx vs. Ambrocio Ramos Elizabeth. Otros Oralidad Civil Ced. Sin Diligenciar-Vista. 1 Acdo. Núm. Exp. 230/2024.
Hernández Zapien Alejandro vs. Operadora Falcón S.A. P. I. de C.V., Safon E. N. R. Otros Oralidad Mercantil No Hay. 2 Acdos. Núm. Exp. 689/2023.
Instituto del Fondo Nacional de la Vivienda para los Trabajadores (Infonavit) vs. Garduño Guerrero Ana Issah. Oral Civil Disposición. 1 Acdo. Núm. Exp. 700/2018.
Obeid Yamal Abraham vs. Servicios Integrales de Salud Nova, S.A. de C.V. Otros Oralidad Mercantil Desechamiento. 1 Acdo. Núm. Exp. 258/2024.
Reyes Yañes Sandra Verónica y Reyes Yáñez Paola Inés y Reyes Yáñez Desiderio vs. HSBC Seguros, S.A. de C.V., Grupo Financiero HSBC. Otros Oralidad Mercantil Sin Lugar. 1 Acdo. Núm. Exp. 649/2023.
Secreto. Providencias Precautorias Oral Mercantil Desechamiento. 1 Acdo. Núm. Exp. 240/2024.
Sevilla Vallejo Emilio Ricardo vs. Ci Banco, S.A., Institución de Banca Múltiple, Fiduciario del Fideicomiso Begrand Mv. Otros Oralidad Mercantil Minuta de Oficio. 1 Acdo. en Amparo. Núm. Exp. 529/2023 Cuad. de Amp. Directo 322/2024.
Sigma Alimentos Noreste, S.A. de C.V. vs. Agua de Mexco, S.A. de C.V. Otros Oralidad Mercantil Contestación de Demanda-Vista Excepciones y Defensas. 1 Acdo. Núm. Exp. 180/2024.
The American British Cowdray Medical Center, I. A. P vs. Álvarez Aoth Graciela de Lourdes. Otros Oralidad Mercantil Girar Exhorto. 1 Acdo. Núm. Exp. 320/2022.
Vázquez Cardoso Ramón vs. Valdez Mujica Tomasa. Otros Oralidad Civil Contestación de Oficio. 1 Acdo. Núm. Exp. 119/2024.

LA SECRETARIA DE ACUERDOS
LIC. EDITH CANDELARIO VARGAS

CUARTO DE LO CIVIL DE PROCESO ORAL

SECRETARÍA "A"
ACUERDOS DEL 17 DE MAYO DEL 2024

Bastida Godínez Mariel vs. Scotiabank Inverlat Sa Institución de Banca Múltiple Grupo Financiero Scotiabank Inverlat. Oral Mercantil 3 Días Exhiba Documentos. 1 Acdo. Núm. Exp. 144/2024.
Caja de Previsión de la Policía Preventiva de la Ciudad de México vs. Sánchez Gómez Leopoldo. Otros Oralidad Civil Se Da Vista Con Oficio. 1 Acdo. Núm. Exp. 574/2023.
De la Torre Urbina Mario Alberto vs. Sánchez Chávez Blanca Estela. Oral Civil Prevencion-3 Dias. 1 Acdo. Núm. Exp. 251/2024.
Grupo Rjc S.A. de C.V. vs. Polanco 24 Hrs S.A. de C.V. y Escamilla Trejo David y Escamilla Molina Abraham. Ejecutivo Mercantil Oral Mercantil Exh. Ajusto-Elaborar Oficios. 1 Acdo. en Exhorto. Núm. Exp. 264/2024.
Instituto del Fondo Nacional para el Consumo de Los Trabajadores vs. Ortiz León Michelle Fabiola. Otros Oralidad Mercantil Tueno Cedula. 1 Acdo. Núm. Exp. 387/2023.
Monitoreo y Seguridad Privada S.A. de C.V. vs. Especialidades Comerciales Reyes S.A. de C.V. Cump. de Contrato Oralidad Mercantil Turno Cedula. 1 Acdo. Núm. Exp. 371/2023.
Nacional Financiera Sociedad Nacional de Crédito Institución de Banca de Desarrollo como Fiduciaria en el Fideicomiso Denominado Fondo para el Desarrollo Social de la Ciudad de México vs. Esquivel Quintanilla Sergio y Balderas Reyes Manuel. Oral Mercantil Admisorio-Elaborar Cedula-Of Oficialia. 1 Acdo. Núm. Exp. 227/2024.

SOLO CONSULTA

Scotiabank Inverlat Sa Institución de Banca Múltiple Grupo Financiero Scotiabank Inverlat vs. Cartograf S.A. de C.V. y Paramo Riestra Juan José. Otros Oralidad Mercantil Aclare Petición. 1 Acdo. Núm. Exp. 331/2021.

Secreto. Ejecutivo Mercantil Oral Mercantil Turno Elaborar Cedula. 3 Acdos. Núm. Exp. 267/2022.

Secreto. Ejecutivo Mercantil Oral Oralidad Mercantil Cedula Sin Practicar. 2 Acdos. Núm. Exp. 417/2023.

Secreto. Providencias Precautorias Oral Mercantil No Cuenta Con Facultades-Autorización. 1 Acdo. Núm. Exp. 384/2021.

Varela Sánchez Juan Manuel vs. Grupo Financiero Banorte Sab de C.V. y Seguros Banorte Sa Grupo Financiero Banorte y Comisión Nacional de Seguros y Fianzas. Oral Mercantil 3 Días Ratificar Firma. 1 Acdo. Núm. Exp. 224/2024.

LA SECRETARIA DE ACUERDOS
LIC. VERÓNICA SANDOVAL COVA

SECRETARÍA "B"
ACUERDOS DEL 17 DE MAYO DEL 2024

Banco Santander México S.A. Institución de Banca Múltiple, Grupo Financiero Santander México vs. Loera Flores Guillermina. Ejecutivo Mercantil Oral Oralidad Mercantil Admisión de Amparo -Remitir Constancias-Turno. 2 Acdos. en Amparo. Núm. Exp. 152/2020 Amparo Demandada-Bis.

BBVA México Sociedad Anónima Institución de Banca Múltiple Grupo Financiero BBVA México vs. Coll Montalvo Leticia y González Adame José de Jesús Ignacio. Exh. Oral Mercantil Vista Con Razon Actuarial. 2 Acdos. en Exhorto. Núm. Exp. 252/2024.

Caja de Previsión de la Policía Preventiva de la Ciudad de México vs. Bonilla Chávez Ranulfo. Otros Oralidad Civil Vista Con Oficio. 1 Acdo. Núm. Exp. 132/2024.

Corporativo Decofi Hernández Mtz S.C. vs. BBVA Bancomer Sa Institución de Banca Múltiple Grupo Financiero BBVA Bancomer. Oral Mercantil Autr. Sicor (Actora). 1 Acdo. Núm. Exp. 192/2024.

Inmovent México Soluciones Patrimoniales Sociedad Anónima de Capital Variable vs. Serna Moya Alejandra María. Juris. Voluntaria Civil Se Desecha Petición. 1 Acdo. Núm. Exp. 142/2024.

López Martínez Nora Hilda vs. Zubieta Nava José Luis. Otros Oralidad Civil Ced. Sin Practicar (No Acudio la Parte Actora). 1 Acdo. Núm. Exp. 580/2023.

Pérez Contreras Marisol vs. BBVA México Sa Institución de Banca Múltiple Grupo Financiero BBVA México. Nul. de Contrato Oralidad Mercantil Autr. Sicor (Actora). 1 Acdo. Núm. Exp. 250/2024.

Secreto. Providencias Precautorias Oral Mercantil Requerimiento de Documentos. 1 Acdo. Núm. Exp. 255/2024.

Secreto. Providencias Precautorias Oral Mercantil Requerimiento Documentos Web. 1 Acdo. Núm. Exp. 258/2024.

NO PUBLICADOS

Pérez Contreras Marisol vs. BBVA México Sa Institución de Banca Múltiple Grupo Financiero BBVA México. Nul. de Contrato Oralidad Mercantil Admis. -Ced. Not. 1 Acdo. Núm. Exp. 250/2024.

Vargas Luna Karla vs. Crabi S.A. de C.V. Pago de Seguro Oralidad Mercantil Alta Sicor. 2 Acdos. Núm. Exp. 232/2024.

EL SECRETARIO DE ACUERDOS
LIC. ALFREDO PULIDO HERNÁNDEZ

SECRETARÍA "C"
ACUERDOS DEL 17 DE MAYO DEL 2024

Dinham 29 Operadora, S.A. de C.V. vs. Perrine Marie Catherine Portier. Oral Mercantil por Realizadas Sus Manifestaciones. 1 Acdo. Núm. Exp. 86/2021 Tomo II.

Ecomicel, S.A. de C.V. vs. Almacenadora de Depósito Moderno, S.A. de C.V. Organización Auxiliar de Crédito. Oral Mercantil Vista a la Actora. 1 Acdo. Núm. Exp. 116/2021 Segundo Tomo.

Fideicomiso Denominado Fondo para el Desarrollo Social de la Ciudad de México vs. Ruíz Escamilla Armando y Briones Cruz Rosa María y Ruíz Briones Eduardo. Cump. de Contrato Oralidad Mercantil Se Niega Sicor. 1 Acdo. Núm. Exp. 246/2024.

Food Ingredients Solutions And More S.A. de C.V. vs. Empacadora San Benito S.A. de C.V. Oral Mercantil Turno Cédula. 1 Acdo. Núm. Exp. 139/2024.

Inmobiliaria Pamaragom, Sociedad Anónima de Capital Variable. Oral Mercantil por Enterado Causa Ejecutoria. 1 Acdo. en Amparo. Núm. Exp. 963/2023 963/2023-I.

Secreto. Ejecutivo Mercantil Oral Oralidad Mercantil Turno Cédula. 1 Acdo. Núm. Exp. 89/2023.

Sil Forwarding Servicios Internacionales de Logística, S.A. de C.V. vs. Nettransport, S.A. de C.V. Medios Preparatorios Mercantil Se Forma Expdllo. Turno Oficio. 1 Acdo. en Expedientillo. Núm. Exp. 679/2019 Expedientillo.

Tilseco México S. de R. L. de C.V. vs. Construcciones Aldesem S.A. de C.V. Otros Oralidad Civil Autorización. 1 Acdo. en Seccion_De_ Ejecución. Núm. Exp. 276/2022.

Unifin Financiera Sab de C.V. vs. Maclali Materiales y Administración S.A. de C.V. y González Gómez Guadalupe del Rosario y Clara Alejo Amado. Resc. de Contrato Oralidad Mercantil Admis. Turno Exhorto. 1 Acdo. Núm. Exp. 226/2024.

EL SECRETARIO DE ACUERDOS
LIC. ALFREDO PULIDO HERNÁNDEZ

QUINTO DE LO CIVIL DE PROCESO ORAL

SECRETARÍA "A"
ACUERDOS DEL 17 DE MAYO DEL 2024

Amaro Palacios Adriana vs. González Ocampo Karina. Cump. de Contrato Oralidad Civil 1 Acdo. Núm. Exp. 210/2022.

Banco Inmobiliario Mexicano Sa Institución de Banca Múltiple vs. Constructora de la Vivienda Mexicana S.A. de C.V. y Zendejas Hernández Mauricio y Aguilar Gamez Carlos Alfredo y Gamez Galván Ma del Consuelo. Ejecutivo Mercantil Oral Mercantil 1 Acdo. Núm. Exp. 254/2024.

Barrientos Valencia Francisco vs. Prosperidad Total A.C. y Lotería Nacional para la Asistencia Pública y Banco Internacional Sa División Fiduciaria Institución de Banca Múltiple Grupo Financiero Bital. Medios Preparatorios Mercantil 1 Acdo. Núm. Exp. 734/2023.

BBVA México, S.A., Institución de Banca Múltiple, Grupo Financiero BBVA México vs. Fernández Aguilar Hermelinda Teresa y Enríquez Espitia Juan Manuel y Provee Materiales, S.A. de C.V. Oral Mercantil 2 Acdos. Núm. Exp. 240/2024.

BBVA México, S.A., Institución de Banca Múltiple, Grupo Financiero BBVA México vs. Lazarini Sosa Rosa María. Oral Mercantil Amparo-Nvo. 1 Acdo. en Cuaderno_Amparo_Act. Núm. Exp. 210/2024.

Caja de Previsión de la Policía Preventiva de la Ciudad de México vs. Villaverde Esquivel Mario. Oral Civil 1 Acdo. Núm. Exp. 431/2023.

Carrasco Barraza Omar vs. BBVA Seguros México S.A. de C.V., Grupo Financiero BBVA México. Exh. Mercantil 1 Acdo. en Exhorto. Núm. Exp. 227/2024 que Remite el Jdo. de 1a Inst. Esp. en Oralidad Mercantil de la Cd. de Culiacan, Sinaloa.

Grupo de Seguridad Privada Jjj S.A. de C.V. vs. Fr Automotriz S.A. de C.V. Cump. de Contrato Oralidad Civil Amparo-Admi 6-Tcc. 1 Acdo. en Amparo. Núm. Exp. 707/2023 Promov. por la Parte Actora: Grupo de Seguridad Privada Jjj, S.A. de C.V.

López Contreras Francisco Javier vs. Chubb Seguros México, S.A. Oral Mercantil Desahoga Vista. 1 Acdo. Núm. Exp. 209/2023.

Rheem de México S.A. de C.V. vs. Abq Climas del Norte S.A. de C.V. y Barbosa Maldonado Antonio Romahn. Ejecutivo Mercantil Oral Oralidad Mercantil 1 Acdo. en Expedientillo. Núm. Exp. 327/2021.

Sandoval Arias Alan Yoali vs. Banco Santander México Sa Institución de Banca Múltiple Grupo Financiero Santander México. Oral Mercantil Acu-Autori. 1 Acdo. Núm. Exp. 121/2024.

Sierra de la Cruz Juana vs. Proyectos del Norte Avviare S.A. de C.V. Ejecutivo Mercantil Oral Mercantil 1 Acdo. Núm. Exp. 681/2023.

Telehotel S.A. de C.V. vs. Hotel Milán S.A. de C.V. y Álvarez Peleteiro José Juan. Oral Mercantil Amparo-Na-Np. 1 Acdo. en Amparo. Núm. Exp. 497/2023 Promov. por la Parte Actora.

Yenzen Sánchez Nancy Lesly vs. Reyes Álvarez Víctor Hugo. Cump. de Contrato Oralidad Civil Amparo-Proced Queja. 1 Acdo. en Amparo. Núm. Exp. 10/2023 Amparo Indirecto 577/2024.

AUDIENCIAS

Sandoval Arias Alan Yoali vs. Banco Santander México Sa Institución de Banca Múltiple Grupo Financiero Santander México. Acu-Ap Oral Mercantil. 1 Audiencia. Núm. Exp. 121/2024.

Valdés Theurel Noel vs. Theurel Gas Eloísa. Oral Civil. 1 Audiencia. Núm. Exp. 631/2023.

SOLO CONSULTA

SENTENCIA DEFINITIVA DEL 17 DE MAYO DEL 2024

Valdés Theurel Noel vs. Theurel Gas Eloísa. Oral Civil Sent Def. 1 Núm. Exp. 631/2023

LA SECRETARIA DE ACUERDOS
LIC. ADRIANA PATIÑO VÁZQUEZ

SECRETARÍA "B"
ACUERDOS DEL 17 DE MAYO DEL 2024

Chipolin Ángel José Eduardo vs. Banca Mifel Sociedad Anónima Institución de Banca Múltiple Grupo Financiero Mifel en su Carácter de Fiduciaria del Fideicomiso 2544 2017. Oral Mercantil Respuesta Cnbv. 1 Acdo. en Seccion_De_Ejecución. Núm. Exp. 193/2023.

Corporativo Laudex, S.A. P. I. de C.V. Sofom E. N. R vs. Herrera Ramírez Wendy Jazmín y Juan José Presa Lozano. Oral Mercantil Expedientillo. 1 Acdo. Núm. Exp. 22/2019.

Cortezano Montero Paula vs. González Meléndez Julio. Oral Civil Acuerdo. 1 Acdo. Núm. Exp. 395/2013.

Garrido González Honorina vs. María Macaria Vicenta Luna Cerón, Quien También Acostumbra Llamarse Vicenta Luna Cerón. Cump. de Contrato Oralidad Civil Sent. Def. Causa Ejecutoria. 1 Acdo. Núm. Exp. 605/2023.

González Trujillo Dirce Deyanira vs. María Cristina de Alba Enríquez Vda. de Vázquez O. María Cristina de Alba de Vázquez. Cump. de Contrato Oralidad Civil Respuesta Ine. 1 Acdo. Núm. Exp. 120/2024.

Orozco Martín del Campo Georgina Eugenia vs. Seguros la República, S.A. hoy Seguros Banorte, S.A. de C.V. Grupo Financiero Banorte. Oral Mercantil Cita para Sent. Interlocutoria. 1 Acdo. Núm. Exp. 475/2022.

Ruíz Lustre Hugo Rafael vs. BBVA Seguros México, S.A. de C.V. Grupo Financiero BBVA México. Cump. de Contrato Oralidad Mercantil Autoriza Persona. 1 Acdo. Núm. Exp. 350/2023.

Secreto. Cump. de Contrato Oralidad Mercantil Acuerdo. 2 Acdos. Núm. Exp. 102/2024.

Secreto. Ejecutivo Mercantil Oral Oralidad Mercantil Desechado. 1 Acdo. Núm. Exp. 242/2024.

Secreto. Exh. Oral Mercantil Admisorio. 1 Acdo. en Exhorto. Núm. Exp. 258/2024 que Remite el Juez Único Especializado en Oralidad Mercantil del Estado de Morelos.

Secreto. Providencias Precautorias Mercantil Prevención. 1 Acdo. Núm. Exp. 262/2024.

SENTENCIAS INTERLOCUTORIAS

Martínez Razo Raúl vs. Pérez Ramírez Salvador. Ejecutivo Mercantil Oral Oralidad Mercantil Sent. Interlocutoria. 1 Núm. Exp. 212/2022

Orozco Martín del Campo Georgina Eugenia vs. Seguros la República, S.A. hoy Seguros Banorte, S.A. de C.V. Grupo Financiero Banorte. Oral Mercantil Sent. Interlocutoria. 1 Núm. Exp. 475/2022

LA SECRETARIA DE ACUERDOS
LIC. PATRICIA MEMBRILLO RIVERA

SECRETARÍA "C"
ACUERDOS DEL 17 DE MAYO DEL 2024

Avilez López Mariana vs. Intermediación Inmobiliaria Gutza S.A. de C.V. Oral Civil 1 Acdo. Núm. Exp. 539/2023.

Domínguez Gutiérrez Tereso vs. BBVA Seguros-BBVA Seguros de México S.A. de C.V., Grupo Financiero BBVA México y BBVA México S.A., Institución de Banca Múltiple, Grupo Financiero BBVA México. Exh. Mercantil 1 Acdo. en Exhorto. Núm. Exp. 236/2024 que Remite el Jzdo. 1° de Lo Mercantil del Dtto. Jud. de Nezahualcóyotl, México.

Estrada Castro Estrella Yadira vs. BBVA México Sa Institución de Banca Múltiple Grupo Financiero BBVA México. Oral Mercantil 1 Acdo. Núm. Exp. 160/2024.

Flores Balmaceda Amelia vs. Flores Balmaceda María Guadalupe y Camacho Flores Efrén Oliver y Camacho Flores Ivette y Luna Camacho Ivette. Juris. Voluntaria Civil Oposición. 2 Acdos. Núm. Exp. 239/2024.

Franco Martínez Carlos vs. Nka Sapi de C.V. y Trans Unión de México Sa Sociedad de Información Crediticia y Dun & Bradstreet Sa Sociedad de Información Crediticia y Zendere Financiera S.A. de C.V. Sofom Enr. Oral Mercantil Acuerdo. 1 Acdo. Núm. Exp. 569/2023.

Hir Expo Internacional, Sociedad Anónima de Capital Variable vs. Cruz Durán Mario Humberto. Nul. de Juic. Concluido Civil 1 Acdo. en Expedientillo. Núm. Exp. 39/2020.

Integradora San José Salzac S.A. de C.V. vs. Almacenadora Sur S.A. de C.V. Organización Auxiliar de Crédito. Oral Mercantil 1 Acdo. Núm. Exp. 189/2024.

Kobi Lomelí Yitzhak vs. Solís del Moral Carmen Gabriela. Ejecutivo Mercantil Oral Oralidad Mercantil Oficio Autoridad Federal. 1 Acdo. en Amparo. Núm. Exp. 196/2022 Amparo Indirecto.

Mayorga Rodríguez Eduardo vs. Luna Castañeda Alejandro. Ejecutivo Mercantil Oral Mercantil 1 Acdo. Núm. Exp. 693/2023.

Narváez González Florencia vs. Losada Sánchez Emma Liliana. Oral Mercantil Contestación de Demanda. 1 Acdo. Núm. Exp. 199/2024.

Policía Bancaria e Industrial como Cuerpo de Proximidad de la Secretaría de Seguridad Ciudadana del Gobierno de la Ciudad de México vs. Olimpio Ad, S.A. de C.V. Cump. de Contrato Oralidad Civil 1 Acdo. Núm. Exp. 349/2023.

AUDIENCIAS

Etapel S.A. de C.V. vs. Kars Clínica Spa Cía. S de R.L. de C.V. Desahoga Vista Prelim. Ejecutivo Mercantil Oral Mercantil. 1 Audiencia. Núm. Exp. 516/2023.

Franco Salinas Beatriz vs. Flores Cerrito José Daniel. Aud. Prelim. Oral Civil. 1 Audiencia. Núm. Exp. 153/2024.

SENTENCIAS INTERLOCUTORIAS

Espejel Hernández Santiago vs. Meouchi Saade Felipe Andrés y Quien También Costumbra Usar el Nombre de Andy Meouchi Saade. Ejecutivo Mercantil Oral Mercantil Sent. Interl. 1 Núm. Exp. 739/2022

Mirum S.A. de C.V. vs. Inmobiliaria Habitacional del Futuro S.A. de C.V. Oral Mercantil Sent. Interl. 1 Núm. Exp. 306/2023

EL SECRETARIO DE ACUERDOS
LIC. JEAN URIEL JUSEPPE HERNÁNDEZ

SEXTO DE LO CIVIL DE PROCESO ORAL

SECRETARÍA "A"
ACUERDOS DEL 17 DE MAYO DEL 2024

Arrieta Buckner, su Sucesión Lilia vs. Floresta Coyoacan, S.A. de C.V. Oral Mercantil 1 Acdo. Núm. Exp. 397/2022.

Corporativo Inmobiliario Sr & R, S.A. de C.V. vs. Don Apoyo, S.A. P. I. de C.V. Sofom Enr. Oral Mercantil 1 Acdo. en Cuaderno_Amparo_Act. Núm. Exp. 124/2022 6° Amparo Directo.

Gas Express Nieto de México, S.A. de C.V. vs. Cortés Sacramento Mariana. Oral Mercantil 1 Acdo. Núm. Exp. 170/2022.

Gutiérrez Castillo Claudia Vidala vs. Juana Micheel Fabre Castilleja. Oral Civil 1 Acdo. Núm. Exp. 97/2020.

HSBC México, S.A. Institución de Banca Múltiple, Grupo Financiero HSBC División Fiduciaria Quien Actua Unicamente en su Carácter de Fiduciario del Fideicomiso Irrevocable de Administración, Fuente de Pago y Garantía Identificado Con el Número F/304557, a Través de su Apoderado Tertius, S.A. P. I. de C.V., Sofom, E. N. R vs. Acrotera Arquitectura Integral, Sociedad Anónima de Capital Variable y Núñez León Romelia y García González María Isabel. Oral Mercantil 1 Acdo. Núm. Exp. 41/2022.

Instituto del Fondo Nacional para el Consumo de Los Trabajadores vs. Camargo Urbano Jesús Oswaldo. Oral Mercantil 1 Acdo. Núm. Exp. 524/2023.

Peimbert Ibarra Edmundo Arturo vs. Flores Díaz Asmin Angélica. Oral Civil 1 Acdo. Núm. Exp. 51/2024.

Secreto. Ejecutivo Mercantil Oral Mercantil 2 Acdos. Núm. Exp. 70/2024.

Secreto. Providencias Precautorias Mercantil 1 Acdo. Núm. Exp. 740/2023.

Servicio Tres Encinas, S.A. de C.V. vs. Qba Trucking, S.A. de C.V. Oral Mercantil 1 Acdo. Núm. Exp. 134/2024.

Tk Elevadores México S.A. de C.V. vs. Desarrollos Romy S.A. de C.V. Oral Mercantil 1 Acdo. Núm. Exp. 754/2023.

Xtragility Group S.A. de C.V. vs. Soporte Integral e Inteligencia S de R.L. de C.V. Medios Preparatorios Mercantil 1 Acdo. Núm. Exp. 251/2024.

SOLO CONSULTA
SOLO CONSULTA
SOLO CONSULTA

NO PUBLICADO
Servicios Múltiples Corporativos, S.A. de C.V. vs. Smx Estructuración y Administración S.A. de C.V. Oral Mercantil 1 Acdo. Núm. Exp. 127/2024.
AUDIENCIA
Covarrubias Villegas María de Los Ángeles vs. American Express Bank (México), S.A. Institución de Banca Múltiple y Trans Unión de México, S.A., Sociedad de Información Creditica. de Juic. Oral Mercantil. 1 Audiencia. Núm. Exp. 364/2023.
SENTENCIA DEFINITIVA DEL 17 DE MAYO DEL 2024
Covarrubias Villegas María de Los Ángeles vs. American Express Bank (México), S.A. Institución de Banca Múltiple y Trans Unión de México, S.A., Sociedad de Información Creditica. Oral Mercantil Sent. Def. 1 Núm. Exp. 364/2023

LA SECRETARIA DE ACUERDOS
LIC. ÉRIKA SOTO RAMÍREZ

SECRETARÍA "B"
ACUERDOS DEL 17 DE MAYO DEL 2024

Ausencia Pacheco Mejía vs. HSBC. Otros Oralidad Mercantil 1 Acdo. Núm. Exp. 150/2024.
Cain Smeke Marcos vs. Arco Soluciones Inmobiliarias S.A. de C.V. y Bansi S.A. Institución de Banca Múltiple y Bansi S.A. Institución de Banca Múltiple, División Fiduciaria y Registro Público de la Propiedad y del Comercio de Huixquilucan Estado de México, Denominado Actualmente como Instituto de la Función Registral del Estado de México Con Sede en Naucalpan de Juárez, Estado de México. Otros Oralidad Mercantil Acuerdo. 1 Acdo. Núm. Exp. 258/2024.
Cruz Velázquez Marisol vs. García García Alfredo. Otros Oralidad Civil 1 Acdo. Núm. Exp. 182/2024.
Fauno Studio S.A. de C.V. vs. Distribuidora Volkswagen S.A. de C.V. Oral Civil 1 Acdo. Núm. Exp. 155/2024.
González López Julio César vs. Intermediación Inmobiliaria Gutza S.A. de C.V. y Gutiérrez Alcántara José Ángel Rodolfo. Otros Oralidad Civil 1 Acdo. Núm. Exp. 608/2023.
Gutiérrez García Juan Carlos vs. Crespo Huerta Merino su Sucesión Eduardo. Ejecutivo Mercantil Oral Oralidad Mercantil 1 Acdo. Núm. Exp. 150/2022.
Medrano Pérez Rebeca vs. Vivas Azuceno María Esther. Prescrip. Positiva Oralidad Civil 1 Acdo. Núm. Exp. 212/2024.
Pacheco Mejía Ausencia vs. HSBC. Otros Oralidad Mercantil 1 Acdo. Núm. Exp. 178/2024.
Secreto. Medios Preparatorios Oral Mercantil 1 Acdo. Núm. Exp. 225/2024.
Secreto. Ejecutivo Mercantil Oral Oralidad Mercantil 1 Acdo. Núm. Exp. 42/2024.
Secreto. Ejecutivo Mercantil Oral Oralidad Mercantil 1 Acdo. Núm. Exp. 420/2023.
Secreto. Ejecutivo Mercantil Oral Mercantil 1 Acdo. Núm. Exp. 55/2022.
Sistemas de Cómputo y Redes Inalámbricas S.A. de C.V. vs. Empower Data Sapi de C.V. Otros Oralidad Mercantil 2 Acdos. Núm. Exp. 732/2023.

LA SECRETARIA DE ACUERDOS
LIC. LAURA HERNÁNDEZ BELTRÁN

SECRETARÍA "C"
ACUERDOS DEL 17 DE MAYO DEL 2024

Caja de Previsión de la Policía Preventiva del Distrito Federal (Hoy Ciudad de México) vs. Juárez Hernández Macario. Oral Civil 1 Acdo. Núm. Exp. 53/2023.
Constructora Linco S de R.L. de C.V. vs. Grupo Mexicano de Seguros S.A. de C.V. Oral Mercantil 1 Acdo. Núm. Exp. 636/2023.
Edenred México, S.A. de C.V. vs. Bender Solutions, S.A. de C.V. Oral Mercantil 1 Acdo. Núm. Exp. 163/2023.
Fideicomiso Denominado Fondo para el Desarrollo Social de la Ciudad de México vs. Ney García José Francisco y Ney Domínguez José Francisco. Oral Mercantil 1 Acdo. Núm. Exp. 256/2024.
Robles Casillas Verónica Patricia vs. Metlife México S.A. Exh. Mercantil Exhorto. 1 Acdo. en Exhorto. Núm. Exp. 260/2024.
Secreto. Providencias Precautorias Mercantil Secreto. 1 Acdo. Núm. Exp. 823/2019.
Transportes Lipu, S.A. de C.V. vs. Unilever Mexicana, S. de R. L. de C.V. Oral Mercantil 1 Acdo. 1 Acdo. en Cuaderno_Amparo_Dem. Núm. Exp. 99/2023.

EL SECRETARIO DE ACUERDOS
MTRO. ROLANDO JESÚS IBÁÑEZ PÉREZ

SÉPTIMO DE LO CIVIL DE PROCESO ORAL

SECRETARÍA "A"
ACUERDOS DEL 17 DE MAYO DEL 2024

Balance Básico S.A. de C.V. vs. Petrom International S.A. de C.V. Oral Mercantil Admite. 1 Acdo. Núm. Exp. 251/2024.
Frarmex S.A. de C.V. vs. Tiendas Chedraui S.A. de C.V. Oral Mercantil Exhibe Minuta. 1 Acdo. Núm. Exp. 92/2024.
Juárez González Dulce María de Lourdes vs. Robles Varas Carlos Alejandro. Oral Civil Prevención. 1 Acdo. Núm. Exp. 266/2024.
Liberty Fianzas S.A. de C.V. vs. Comercializadora Axcy S.A. de C.V. Oral Mercantil Admite. 1 Acdo. Núm. Exp. 242/2024.
AUDIENCIA NO PUBLICADA
Banco Santander México, Sociedad Anónima, Institución de Banca Múltiple, Grupo Financiero Santander México vs. Jiménez Bricker Enrique y Sánchez López Rosa Miriam. Acta Mínima Continuación Aud. de Juic. Ejecutivo Mercantil Oral Oralidad Mercantil. 1 Audiencia. Núm. Exp. 54/2023.
SENTENCIA DEFINITIVA NO PUBLICADA DEL 17 DE MAYO DEL 2024
Banco Santander México, Sociedad Anónima, Institución de Banca Múltiple, Grupo Financiero Santander México vs. Jiménez Bricker Enrique y Sánchez López Rosa Miriam. Ejecutivo Mercantil Oral Oralidad Mercantil Sent. Def. 1 Núm. Exp. 54/2023

LA SECRETARIA DE ACUERDOS
LIC. MARÍA DEL CONSUELO RUBIO OLGUÍN

SECRETARÍA "B"
ACUERDOS DEL 17 DE MAYO DEL 2024

BBVA México Sa Institución de Banca Múltiple Grupo Financiero BBVA México vs. Guzmán Pérez Tomás. Oral Mercantil 1 Acdo. Núm. Exp. 237/2024.
BBVA México, S.A., Institución de Banca Múltiple, Grupo Financiero BBVA México vs. González Castillo Xóchitl Coral. Oral Mercantil Destrucción. 1 Acdo. Núm. Exp. 189/2024.
Estrella Cárdenas Xóchitl vs. Banco Nacional de México Sa Integrante del Grupo Financiero Banamex. Otros Oralidad Mercantil Vista Con Dictamen. 1 Acdo. Núm. Exp. 568/2023.
Industrial And Commercial Bank Of China México Sociedad Anónima Institución de Banca Múltiple y Banco Inbursa Sa Institución de Banca Múltiple Grupo Financiero Inbursa vs. Promotora Higa S.A. de C.V. y Hirschfeld Mereles Javier Emilio. Otros Oralidad Mercantil Acuerdo. 1 Acdo. Núm. Exp. 448/2023.
Industrias Litograficas Serrano Hermanos S de R.L. de C.V. vs. HSBC México Sa Institución de Banca Múltiple Grupo Financiero HSBC. Oral Mercantil Acuerdo. 1 Acdo. Núm. Exp. 715/2023.
Kerry Logistics México S.A. de C.V. vs. Tableros y Chapas de Guerrero S.A. de C.V. Ejecutivo Mercantil Oral Oralidad Mercantil 1 Acdo. Núm. Exp. 487/2023.
Mendoza Gayosso Ignacio Ramses vs. Hernández Alberto Juan y Director del Registro Público de la Propiedad y de Comercio de la Ciudad de México. Oral Civil 1 Acdo. Núm. Exp. 213/2024.
Santander Embriz Fidel vs. Santamaría Pérez René y Leonel Gutiérrez Ana María. Exh. Oral Mercantil 1 Acdo. en Exhorto. Núm. Exp. 93/2024.
Secreto. Ejecutivo Mercantil Oral Mercantil Acuerdo. 1 Acdo. Núm. Exp. 201/2024.
Secreto. Providencias Precautorias Oral Mercantil 1 Acdo. Núm. Exp. 234/2024.
Secreto. Providencias Precautorias Oral Mercantil 1 Acdo. Núm. Exp. 264/2024.

LA SECRETARIA DE ACUERDOS
LIC. ASENA GUADALUPE NÁNDEZ ALCÁZAR

SOLO CONSULTA

SECRETARÍA "C"
ACUERDOS DEL 17 DE MAYO DEL 2024

Banco Mercantil del Norte Sa Institución de Banca Múltiple Grupo Financiero Banorte y antes Banco Interacciones Sa Institución de Banca Múltiple Grupo Financiero Interacciones vs. Larios Sivilla Miguel Ángel y Larios Sivilla Ignacio y Larios Sivilla María del Pilar y González Ortiz Mena Antonio Carlos. Jurisdiccción Voluntaria Oral Mercantil Juris. Voluntaria. 1 Acdo. Núm. Exp. 1/2024.

Banco Monex, Sociedad Anónima, Institución de Banca Múltiple, Monex Grupo Financiero, en su Carácter Única y Exclusivamente de Fiduciario del Fideicomiso Empresarial Irrevocable de Administración y Garantía Número F/3443 vs. Hernández Illescas Juana Elena. Exh. Oral Mercantil Exhorto. 1 Acdo. en Exhorto. Núm. Exp. 265/2024.

Cambio Tecnología Organizacional S.A. de C.V vs. Sistemas Avanzados de Seguridad Informática México Sapi de C.V. Oral Mercantil Desechamiento. 1 Acdo. Núm. Exp. 244/2024.

Cárdenas Camacho Ariadna Berenice vs. Caamaño Andrade Olga Isabel. Oral Civil 1 Acdo. Núm. Exp. 208/2024.

Castro Chávez Enrique vs. Seguros Banorte, Sociedad Anónima de Capital Variable, Grupo Financiero Banorte. Cump. de Contrato Oralidad Mercantil 1 Acdo. Núm. Exp. 285/2022.

Colli Peón Enrique Alfonso vs. Montes Carmona María de la Luz y Apon Anzastiga Rosa María. Ejecutivo Mercantil 1 Acdo. Núm. Exp. 185/2020.

Daimler Financial Services México, S. de R. L. de C.V. vs. Murrle Newland Allana. Ejecutivo Mercantil Oral Oralidad Mercantil 2 Acdos. Núm. Exp. 602/2023.

Ramos Miranda Aarón Josué vs. Inmobiliaria Hotelera el Presidente San José del Cabo, Sociedad Anónima Promotora de Inversión de Capital Variable, en su Carácter de Moral Administradora. Otros Oralidad Mercantil Acdo. en Amparo. 1 Acdo. en Cuaderno_ Amparo_Act. Núm. Exp. 684/2022.

Secreto. Providencias Precautorias Oral Mercantil Secreto. Providencias Precautorias. 1 Acdo. Núm. Exp. 161/2023.

Secreto. Providencias Precautorias Mercantil Secreto. Providencias Precautorias. 1 Acdo. Núm. Exp. 262/2024.

Silva Reséndiz Edmundo vs. Grupo Industrial Mix-Cor S. de R. L. de C.V. Oral Mercantil 1 Acdo. Núm. Exp. 743/2023.

Unifin Financiera, Sociedad Anónima Bursátil de Capital Variable vs. Rr Electrónicos, Sociedad Anónima de Capital Variable y Reyna García Rodrigo. Otros Oralidad Mercantil 1 Acdo. Núm. Exp. 237/2022.

Volkswagen Leasing S.A. de C.V. vs. Grupo Mkt Sport Promotions S.A. de C.V. y López Hernández Loreyna Ivette y Guerra Flores Guadalupe. Oral Mercantil Destrucción. 1 Acdo. Núm. Exp. 235/2024.

EL SECRETARIO DE ACUERDOS
LIC. GILBERTO REYES BLANCAS

OCTAVO DE LO CIVIL DE PROCESO ORAL

SECRETARÍA "A"
ACUERDOS DEL 17 DE MAYO DEL 2024

BBVA México Sociedad Anónima Institución de Banca Múltiple Grupo Financiero BBVA México vs. Hernández Sánchez Raúl. Oral Mercantil Oral Mercantil Exhorto. 1 Acdo. en Exhorto. Núm. Exp. 260/2024.

BBVA México, S.A., Institución de Banca Múltiple, Grupo Financiero BBVA México vs. Consultores Ou, S.A. de C.V. y García Hernández Pedro y Castillo Covarrubias León Jesús. Oral Mercantil Oral Mercantil. 1 Acdo. Núm. Exp. 503/2023.

Candia Rivera Logan vs. Integradores Inteligentes de Innovación Informática S.A. de C.V. Ejecutivo Mercantil Oral Mercantil Ejecutivo Mercantil Oral. 1 Acdo. Núm. Exp. 121/2024.

Instituto del Fondo Nacional para el Consumo de Los Trabajadores vs. Villanueva Leal Sandra Anel. Oral Mercantil Oral Mercantil. 1 Acdo. Núm. Exp. 31/2024.

Mendoza Picazo Daniel y Mendoza Picazo Daniel vs. Banca Mifel Sa Institución de Banca Múltiple Grupo Financiero Mifel. Oral Mercantil Oral Mercantil Cuad. de Amparo. 1 Acdo. Núm. Exp. 541/2023.

Ortiz Pérez Juan Silvestre y Chávez Barajas Claudia Soledad vs. Qualitas Compañía de Seguros S.A. de C.V. Oral Mercantil Oral Mercantil Cuad. de Amparo. 2 Acdos. Núm. Exp. 682/2023.

Servicio Candedo S.A. de C.V. vs. Mora Mena Antonio. Oral Mercantil Oral Mercantil Exhorto. 1 Acdo. en Exhorto. Núm. Exp. 202/2024.

LA SECRETARIA DE ACUERDOS
LIC. MARÍA ESTHER GONZÁLEZ ORDÓÑEZ

SECRETARÍA "B"
ACUERDOS DEL 17 DE MAYO DEL 2024

Eos Projectr Management México Sapi de C.V. vs. Wsp de México S.A. de C.V. Ejecutivo Mercantil Oral Mercantil Acdo. en el Cuad. de Amparo. 2 Acdos. en Amparo. Núm. Exp. 746/2022 Amparo Número 582/2024-Ii; Promov. por Wsp de México, S.A. de C.V.

Grupo Debra Ingeniería S.A. de C.V. vs. London Desarrollos S.A. de C.V. Oral Mercantil Acuerdo. 1 Acdo. Núm. Exp. 415/2023.

Grupo Debra Ingeniería S.A. de C.V. vs. London Desarrollos S.A. de C.V. Oral Mercantil Acuerdo. 1 Acdo. en Amparo. Núm. Exp. 415/2023 Amparo Directo por London Desarrollos.

Impulsora y Desarrolladora Contromex Sapi de C.V. vs. Ruíz Martínez María Elena. Oral Mercantil Acdo. en el Cuad. de Amparo. 2 Acdos. en Amparo. Núm. Exp. 474/2023 Amparo Número 227/2024-Ii; Promov. por Sandra Claudia Almazo Ruíz.

Ntt México Commerce Centre S.A. de C.V. y antes Dimensión Data Commerce Centre México S.A. de C.V. vs. Total Play Telecomunicaciones S.A. de C.V. Oral Mercantil Acdo. en el Cuad. de Amparo. 1 Acdo. en Amparo. Núm. Exp. 96/2023 Amparo Directo por Total Play.

Offshore 360 S.A. de C.V. vs. Grupo Rosales S.A. de C.V. Oral Mercantil Acuerdo. 1 Acdo. Núm. Exp. 376/2023.

Sindicato de Trabajadores y Empleados de la Industria del Transporte y Actividades Conexas de la República Mexicana vs. Banco Santander México Sa Institución de Banca Múltiple Grupo Financiero Santander México. Oral Mercantil Acuerdo. 1 Acdo. Núm. Exp. 194/2023.

EL SECRETARIO DE ACUERDOS
LIC. LUCIANO ESTRADA TORRES

SECRETARÍA "C"
ACUERDOS DEL 17 DE MAYO DEL 2024

Bernal Gómez Ricardo Edmundo vs. Alejandro Garduño González. Oral Civil Pago Convn. Mayo 24. 1 Acdo. Núm. Exp. 109/2020.

Effem México Inc. y Compañía S en Nc de C.V. vs. Panera el Roble S.A. de C.V. Otros Oralidad Mercantil Rebeldía. Cita Sent. Interlocutoria. 1 Acdo. Núm. Exp. 387/2023.

Effem México Inc. y Compañía S en Nc de C.V. vs. Panera el Roble S.A. de C.V. Otros Oralidad Mercantil Computo. 2 Acdos. en Cuaderno_ Amparo_Dem. Núm. Exp. 387/2023 Amparo Directo, Promov. por Panera el Roble, S.A. de C.V.

Gres Ramírez María Teresa y Gres Ramírez María de Lourdes vs. Teresa Galván Escamilla (su Sucesión). Oral Mercantil Razón Notifica a Lourdes. 5 Acdos. Núm. Exp. 59/2018.

López Morán Julieta vs. López Morán Juan Carlos y López Morán Fernando y López Morán Cecilia y López Morán María Guadalupe. Otros Oralidad Mercantil Prevención. 1 Acdo. Núm. Exp. 257/2024.

Nacional Financiera Sociedad Nacional de Crédito en su Carácter de Fiduciaria del Fideicomiso Público Denominado Fondo para el Desarrollo Social de la Ciudad de México vs. Espinosa Cruz Eric y Peralta González José Luis. Otros Oralidad Mercantil Razón Imposibilidad Eric-Turnar. 1 Acdo. Núm. Exp. 109/2024.

Secreto. Otros Oralidad Mercantil Respuesta Negativa Issste Carlos Alberto. 1 Acdo. Núm. Exp. 497/2023.

Secreto. Otros Oralidad Mercantil Sin Lugar. 1 Acdo. Núm. Exp. 607/2023.

LA SECRETARIA DE ACUERDOS
LIC. CARLA SIMÓN VÁZQUEZ

SOLO CONSULTA
SOLO CONSULTA
SOLO CONSULTA

NOVENO DE LO CIVIL DE PROCESO ORAL

SECRETARÍA "A"
ACUERDOS DEL 17 DE MAYO DEL 2024

Castillo Santes Nancy vs. Luis Lojero Villalobos. Oral Civil Acuerdo. 1 Acdo. Núm. Exp. 807/2018 Tomo II.
Distribuidora Bondy Fiestas S.A. de C.V. vs. Axa Seguros S.A. de C.V. Resc. de Contrato Oralidad Mercantil Acuerdo. 1 Acdo. en Amparo. Núm. Exp. 611/2022 Amparo Distribuidora Bondy.
Distribuidora Bondy Fiestas S.A. de C.V. vs. Axa Seguros S.A. de C.V. Ord. Mercantil Amparo. 1 Acdo. en Amparo. Núm. Exp. 611/2022 Axa Seguros, S.A. de C.V.
Hemar Logistic, S. de R. L. de C.V., en su Carácter de Cesionario de Braira Abogados, S.A. de C.V., Quien a su Vez Cesionario de Recuperadora de Deuda Hipotecaria, Sociedad de Responsabilidad Limitada de Capital Variable vs. Martín Téllez Gutiérrez. Oral Civil Acuerdo. 1 Acdo. Núm. Exp. 404/2014.
Lira Salas Valeria vs. Marco Antonio Guzmán García. Oral Mercantil Acuerdo. 1 Acdo. Núm. Exp. 797/2017.
Macías Orozco Octavio vs. Nueva Walmart de México S de R.L. de C.V. y Silva Becerra Gabriel y Creative Corner Comunicación y Diseño S.A. de C.V. Actos Prejudiciales Oral Civil Admisorio. 1 Acdo. Núm. Exp. 257/2024.
Peña Benítez Ingrid Hazel vs. Acreedores Unidos por Ti S.A. de C.V. Otros Oralidad Civil Acuerdo. 1 Acdo. Núm. Exp. 554/2023.
Piña Reséndiz José vs. Martínez Mexicano Iván. Otros Oralidad Civil Acuerdo. 1 Acdo. Núm. Exp. 711/2022.
Secreto. Providencias Precautorias Oral Mercantil Admisorio. 1 Acdo. Núm. Exp. 234/2024.
Secreto. Resc. de Contrato Oralidad Mercantil Acuerdo. 1 Acdo. en Incidente. Núm. Exp. 57/2024 Providencias Precautorias (Incidental).
Star Médica S.A. de C.V. vs. Arellanes Durán Jocabeth. Cump. de Contrato Oralidad Mercantil Acuerdo. 2 Acdos. Núm. Exp. 424/2023.
Unifin Financiera, Sociedad Anónima Bursatil de Capital Variable vs. Achtli Alimentos Nutritivos, S.A. de C.V. y Velasco Ávila Cuauhtémoc José. Oral Mercantil Acuerdo. 1 Acdo. en Otros. Núm. Exp. 134/2021 Segundo Tomo.
AUDIENCIA
Unifin Financiera, Sociedad Anónima Bursatil de Capital Variable vs. Achtli Alimentos Nutritivos, S.A. de C.V. y Velasco Ávila Cuauhtémoc José. Aud. Juic. Oral Mercantil. 1 Acdo. en Otros. Núm. Exp. 134/2021 Segundo Tomo.

EL SECRETARIO DE ACUERDOS
LIC. JOSÉ MATEO MENDOZA QUIROZ

SECRETARÍA "B"
ACUERDOS DEL 17 DE MAYO DEL 2024

Banco Covalto, S.A. Institución de Banca Múltiple vs. Vargas Medina Marco Antonio y Thermoply Roofing Group, S.A. de C.V. Providencias Precautorias Mercantil Copias Certificadas. 1 Acdo. Núm. Exp. 230/2024.
Banco Santander México, S.A., Institución de Banca Múltiple, Grupo Financiero Santander México vs. Distribuidora Farmacéutica Sover, S.A. de C.V. y Leonel Sosa Enríquez y Sosa Enríquez Leonel. Ejecutivo Mercantil Exhiba Minuta. 1 Acdo. Núm. Exp. 100/2020 Tomo II.
BBVA México, S.A., Institución de Banca Múltiple, Grupo Financiero BBVA México vs. Fernández Santos María Fernanda. Oral Mercantil Desechamiento. 1 Acdo. Núm. Exp. 232/2024.
Costillas Julieta S.A. de C.V. vs. Restaurantes del Aire S.A. de C.V. Oral Mercantil Desechamiento. 1 Acdo. Núm. Exp. 235/2024.
Ediciones Fiscales Isef, S.A. vs. Comercializadora Nuevos Horizontes del Centro, S. de R. L. C.V. Oral Mercantil Deberá Estarse. 1 Acdo. Núm. Exp. 522/2016.
G3 Digital Assistant For Co A.C. vs. Lorenzo Rodríguez S.A. de C.V. y Antojissimo S.A. de C.V. y Eddy International S.A. de C.V. Oral Mercantil Dada Nueva Cuenta. 1 Acdo. Núm. Exp. 735/2023.
Gimenio de la Viga Gilberto Manuel Mario vs. BBVA Bancomer Sociedad Anónima Institución de Banca Múltiple Grupo Financiero BBVA Bancomer. Oral Mercantil Amparo Directo. 1 Acdo. en Amparo. Núm. Exp. 535/2023 Directo Parte Demandada.
González Uribe Sergio vs. Galarza Orozpe Ramón. Ejecutivo Mercantil Oral Mercantil Cump. Amparo. 1 Acdo. Núm. Exp. 560/2023.
González Uribe Sergio vs. Galarza Orozpe Ramón. Ejecutivo Mercantil Oral Mercantil Amparo. 1 Acdo. en Amparo. Núm. Exp. 560/2023 Amparo Demandada.
Lelo de Larrea Pérez Jaime Guillermo vs. Carrillo López Juan Carlos. Oral Civil Amparo Directo. 1 Acdo. en Amparo. Núm. Exp. 632/2023 Amparo Directo Actor Dc 357/2024.
López Gil María del Consuelo vs. Vázquez Lorenzo Saúl y Vázquez Ramírez Axel Saúl. Oral Civil Cedula, Turno. 1 Acdo. Núm. Exp. 455/2023.
Millenials Innovations Sociedad Anónima Promotora de Inversión de Capital Variable Sociedad Financiera de Objeto Múltiple Entidad No Regulada vs. Negrete Savi Daniel y Madrigal Banderas Yair Israel. Ejecutivo Mercantil Oral Mercantil Deja Sin Efectos Apercibimiento. 1 Acdo. en Amparo. Núm. Exp. 500/2023 Amparo Directo Actor.
Salgado Reyes Apolinar vs. Adriana Eduwiges Ojeda Vega. Oral Civil Acepta Cargo Perito Actora. 1 Acdo. Núm. Exp. 578/2016.
Secreto. Providencias Precautorias Oral Mercantil Vista Actora. 1 Acdo. Núm. Exp. 102/2024.
Secreto. Providencias Precautorias Oral Mercantil Acceso Al Quejoso. 1 Acdo. en Amparo. Núm. Exp. 102/2024 Indirecto 421/2024 Vfn.
Secreto. Ejecutivo Mercantil Oral Mercantil Autorización. 1 Acdo. Núm. Exp. 175/2024.
Secreto. Ejecutivo Mercantil Oral Oralidad Mercantil Admis. Prov Prec. 1 Acdo. Núm. Exp. 258/2024.
Vargas Ramírez Ismael vs. Lazcano Alcocer Denice su Sucesión. Ejecutivo Mercantil Destrucción. 1 Acdo. Núm. Exp. 242/2024.

EL SECRETARIO DE ACUERDOS
LIC. JORGE EDUARDO SÁNCHEZ ARCEO

SECRETARÍA "C"
ACUERDOS DEL 17 DE MAYO DEL 2024

Acosta Amato Iliana su Sucesión vs. Payca S.A. Proforma Oralidad Civil Prevención. 1 Acdo. Núm. Exp. 259/2024.
Arguimbau Romo Carlos Daniel vs. Hernández Fuentes María Luisa. Exh. Oral Mercantil Acuerdo. 1 Acdo. en Exhorto. Núm. Exp. 240/2024.
Barrios Romero Alfredo Gonzalo vs. Jusepe Tavera Evelyn Jeanette. Otros Oralidad Mercantil Acuerdo. 1 Acdo. Núm. Exp. 353/2023.
BBVA México, S.A., Institución de Banca Múltiple, Grupo Financiero BBVA México vs. Carrillo Vargas Grecia. Resc. de Contrato Oralidad Mercantil Admisorio. 1 Acdo. en Incidente. Núm. Exp. 59/2024 Providencias Precautorias.
BBVA México, S.A., Institución de Banca Múltiple, Grupo Financiero BBVA México vs. López Fernández Fabiola. Oral Mercantil Acuerdo. 1 Acdo. Núm. Exp. 706/2023.
Bernal Cabral Alicia vs. Pérez Torres Blanca Lizbeth. Cump. de Contrato Oralidad Civil Admisorio. 1 Acdo. Núm. Exp. 243/2024.
Car Mart Comunicaciones, S.A. de C.V. vs. Automotriz San Ángel S.A. Otros Oralidad Mercantil Acuerdo. 2 Acdos. Núm. Exp. 86/2024.
Gas Metropolitano S.A. de C.V. vs. García Feijoo Patricio. Otros Oralidad Mercantil Amparo. 1 Acdo. en Amparo. Núm. Exp. 539/2023 Amparo Directo Actor Gas Metropolitano.
Instituto del Fondo Nacional para el Consumo de Los Trabajadores vs. Medina Nateras Adrián. Otros Oralidad Mercantil Acuerdo. 1 Acdo. Núm. Exp. 513/2023.
Irma Lilián Ramírez Monroy vs. Inmobiliaria Fima S.A. de C.V. y Adolfo Ríos Legorreta. Oral Civil Acuerdo. 1 Acdo. Núm. Exp. 176/2021.
Irma Lilián Ramírez Monroy vs. Inmobiliaria Fima S.A. de C.V. y Adolfo Ríos Legorreta. Oral Civil Acuerdo. 2 Acdos. Núm. Exp. 176/2021 Tomo II.
Mondragón Silva Pedro vs. Jfg Investments Group Iag S de R.L. de C.V. y Becerril Parreño Gabriel Alejandro. Otros Oralidad Mercantil Acuerdo. 1 Acdo. en Amparo. Núm. Exp. 386/2023 Amparo Directo Demandada.
Morales Pedraza Norberto Roberto vs. Morales Campos María de la Luz. Ejecutivo Mercantil Oral Oralidad Mercantil Acuerdo. 1 Acdo. Núm. Exp. 76/2024.
Paredes Torres Luis Eduardo vs. Banco Monex S.A. Institución de Banca Múltiple Monex Grupo Financiero. Otros Oralidad Mercantil Acuerdo. 2 Acdos. Núm. Exp. 196/2024.

SOLO CONSULTA
SOLO CONSULTA
SOLO CONSULTA

Pluvioso Sociedad Anónima de Capital Variable vs. Banca Mifel Sa Institución de Banca Múltiple. Otros Oralidad Mercantil Amparo. 1 Acdo. en Amparo. Núm. Exp. 543/2023 Directo Promov. por la Actora.
Sánchez Hernández Luz María vs. Grupo Marzuz S.A. de C.V. Otros Oralidad Civil Acuerdo. 1 Acdo. Núm. Exp. 149/2023.
Secreto. Otros Oralidad Mercantil Acuerdo. 1 Acdo. Núm. Exp. 43/2024.
Totalenergies Marketing México S.A. de C.V. y antes Total México S.A. de C.V. vs. Barrera Ordóñez Rubén. Otros Oralidad Mercantil Acuerdo. 1 Acdo. Núm. Exp. 189/2024.
AUDIENCIA
Construcciones e Instalaciones Modernas S.A. de C.V. vs. Capital Fund Xvi Sapi de C.V. Cump. de Contrato Oralidad Mercantil. 1 Audiencia. Núm. Exp. 113/2022.

SENTENCIA DEFINITIVA DEL 17 DE MAYO DEL 2024

Construcciones e Instalaciones Modernas S.A. de C.V. vs. Capital Fund Xvi Sapi de C.V. Cump. de Contrato Oralidad Mercantil. 1 Núm. Exp. 113/2022

EL SECRETARIO DE ACUERDOS
LIC. DAVID HUERTA ATRIANO

DÉCIMO DE LO CIVIL DE PROCESO ORAL

SECRETARÍA "A"
ACUERDOS DEL 17 DE MAYO DEL 2024

Aser Promotora Sapi de C.V. Sociedad Financiera de Objeto Múltiple Entidad No Regulada vs. Herrera Juárez Anita. Ejecutivo Mercantil Oral Oralidad Mercantil No Ratifica Firma. 1 Acdo. Núm. Exp. 1/2024.
BBVA México, S.A., Institución de Banca Múltiple, Grupo Financiero BBVA México vs. Guzmán Méndez Luis Antonio. Oral Mercantil Oral Mercantil Vista Cedula. 1 Acdo. Núm. Exp. 212/2024.
Camacho Medrano Gustavo vs. Banco Santander México Sa Institución de Banca Múltiple Grupo Financiero Santander México. Otros Oralidad Mercantil Oral Mercantil. 1 Acdo. Núm. Exp. 131/2022.
Corellian S.A. de C.V. vs. Grupo Aduanal Sypro Sc. Otros Oralidad Mercantil Oral Mercantil. Se Ordena Ratificación. 1 Acdo. Núm. Exp. 241/2024.
HSBC México S.A., Institución de Banca Múltiple, Grupo Financiero HSBC División Fiduciaria en su Carácter de Fiduciario en el Fideicomiso No. F/234036 vs. Maricela Guzmán Pech. Oral Mercantil Oral Mercantil Ratifica Avaluó. 1 Acdo. Núm. Exp. 43/2016 Tomo II.
HSBC México, S.A., Institución de Banca Múltiple Grupo Financiero HSBC vs. Ponchito Textil S.A. y Barragán Nieto Genaro Alfonso. Ejecutivo Mercantil Oral Mercantil Ejecutivo Mercantil Oral Turnar Nuevamente. 1 Acdo. Núm. Exp. 33/2024.
Liliana Garrido Aguilar vs. Hdi Seguros, S.A. de C.V. Oral Mercantil 1 Acdo. Núm. Exp. 61/2021.
Navistar Financial Sociedad Anónima de Capital Variable Sociedad Financiera de Objeto Múltiple Entidad Regulada vs. United Carriers International S.A. de C.V. y Aguilar Zamarrón José Luis. Ejecutivo Mercantil Oral Mercantil Oral Mercantil Desechado. 1 Acdo. Núm. Exp. 243/2024.
Teiter Construcciones Electrónicas S.A. de C.V. vs. Boga Shipping S.A. de C.V. Otros Oralidad Mercantil Recogen Documentos Destrucción. 1 Acdo. Núm. Exp. 183/2024.

SENTENCIAS INTERLOCUTORIAS

Aser Promotora Sapi de C.V. Sociedad Financiera de Objeto Múltiple Entidad No Regulada vs. Herrera Juárez Anita. Ejecutivo Mercantil Oral Oralidad Mercantil Sent. Interl. 1 Núm. Exp. 1/2024
Mendoza Ávila Jesús Alberto y Mendoza Aponte Jesús Alberto vs. Seguros BBVA Bancomer S.A. Pago de Seguro Oralidad Mercantil Sent. Interl. 1 Núm. Exp. 291/2022

LA SECRETARIA DE ACUERDOS
LIC. KARLA VANESA PONCE MERAZ

SECRETARÍA "B"
ACUERDOS DEL 17 DE MAYO DEL 2024

Banco Santander México, Sa, Institución de Banca Múltiple, Grupo Financiero Santander México vs. Titans Co, S.A. de C.V. y Guakil Guerra Elsa. Providencias Precautorias Mercantil Desechamiento. 1 Acdo. Núm. Exp. 235/2024.
Garzon Muvdi Juan vs. Fernández Pelllon García Rodrigo Fortunato. Oral Mercantil Oral Mercantil Turnar Actuario. 1 Acdo. Núm. Exp. 566/2023.
Secreto. Ejecutivo Mercantil Oral Mercantil Ejecutivo Mercantil Oral. Prevención. 1 Acdo. Núm. Exp. 256/2024.
Secreto. Ejecutivo Mercantil Oral Mercantil Requerimiento. 1 Acdo. Núm. Exp. 265/2024.
Transportes Lipu S.A. de C.V. vs. Unilever de México S de R.L. de C.V. Oral Mercantil Oral Mercantil. Devolución de Documentos. 1 Acdo. Núm. Exp. 106/2023.

LA SECRETARIA DE ACUERDOS
LIC. MARÍA LIZBETH HERNÁNDEZ ESPINOZA

SECRETARÍA "C"
ACUERDOS DEL 17 DE MAYO DEL 2024

Ald Automotive S.A. de C.V. vs. Montes Montes Marco Antonio. Oral Civil Oral Civil Destrucción. 1 Acdo. Núm. Exp. 130/2024.
Hernández Márquez Alicia vs. Struksa de Occidente S.A. de C.V. Ejecutivo Mercantil Oral Oralidad Mercantil Ejecutivo Mercantil Oral Girar Exhorto. 1 Acdo. Núm. Exp. 229/2022.
Landstar Metro Servicios Sapi de C.V. vs. Cabrera Villaseñor Ma Gabriela. Oral Mercantil Oral Mercantil Resolución de Amparo. 1 Acdo. en Cuaderno_Amparo_Act. Núm. Exp. 87/2024 04/04/2024.
Valenzuela Cornejo María Ángela Francisca y Valenzuela Cornejo María Demetria Josefina vs. Valenzuela Romero María de Los Ángeles. Oral Civil Oral Civil Destrucción. 1 Acdo. Núm. Exp. 219/2024.
Volvo Group México, Sociedad Anónima de Capital Variable vs. Tractocamiones de Tamaulipas, S.A. de C.V. Oral Mercantil Oral Mercantil Expedientillo. 1 Acdo. Núm. Exp. 669/2023.
AUDIENCIA
Jaime Mireles Apolonio vs. Banco Nacional de México Sa Integrante del Grupo Financiero Banamex S.A. de C.V. Acta Mnima de Aud. Prelim. Oral Mercantil. 1 Audiencia. Núm. Exp. 609/2023.

SENTENCIA INTERLOCUTORIA

Secreto. Ejecutivo Mercantil Oral Mercantil 1 Sent. Inter. en Incidente. Núm. Exp. 119/2024 09/05/2024

LA SECRETARIA DE ACUERDOS
LIC. MA. TERESA MORA CRUZ

DÉCIMO PRIMERO DE LO CIVIL DE PROCESO ORAL

SECRETARÍA "A"
ACUERDOS DEL 17 DE MAYO DEL 2024

Atlas Copco Mexicana, S.A. de C.V. vs. Ingeniería y Servicios Adm, S.A. de C.V. Otros Oralidad Mercantil Autorización. 1 Acdo. Núm. Exp. 261/2023.
BBVA México S.A. Institución de Banca Múltiple, Grupo Financiero BBVA México vs. Proyect Arq Muebles S.A. de C.V. y Pérez Gutiérrez Ivonne y Ávila Cerón Israel Gonzalo. Otros Oralidad Mercantil Autorización. 1 Acdo. Núm. Exp. 354/2023.
Data Iq S.A. de C.V. vs. Allegre Rodríguez Rebeca. Jurisdiccción Voluntaria Oral Mercantil Desecha. 1 Acdo. Núm. Exp. 254/2024.
Estación de Servicio Calafia S.A. de C.V. vs. Ingenieros Civiles Asociados S.A. de C.V. Oral Mercantil Corrección Folio. 1 Acdo. Núm. Exp. 194/2017.
Irigoyen Molina Alana Elisheva vs. Tetl Restauraciones Sociedad Anónima de Capital Variable. Otros Oralidad Mercantil No Ha Lugar. 1 Acdo. Núm. Exp. 211/2023.
Lagunas Sánchez Luis Alberto vs. Berrera Guines Jhoezer Jhoarib. Otros Oralidad Civil Computo 3d. 1 Acdo. Núm. Exp. 251/2024.
Ledesma García Pedro vs. Muñoz Sotelo José Antonio. Ejecutivo Mercantil Oral Oralidad Mercantil Rendir Informe Justificado. 2 Acdos. en Amparo. Núm. Exp. 264/2023 Amparo Indirecto 600/2024-V.
Van Houten Stacy Ann vs. Méndez Benavides Alicia su Sucesión. Otros Oralidad Civil por Cumplida la Ejecutoria. 1 Acdo. en Cuaderno_Amparo_Act. Núm. Exp. 34/2024 Amparo D.

EL SECRETARIO DE ACUERDOS
LIC. DAVID ROBERTO MERCADO ROJAS

SOLO CONSULTA
SOLO CONSULTA
SOLO CONSULTA

SECRETARÍA "B"
ACUERDOS DEL 17 DE MAYO DEL 2024

Banco Nacional de México Sociedad Anónima, Integrante del Grupo Financiero Banamex vs. Sign Solutions S.A. de C.V. y Sahagún Ortega Ricardo y Sahagún Ortega Carlos Osbaldo. Otros Oralidad Mercantil Computo para Exhibir Documentos. 1 Acdo. Núm. Exp. 258/2024.

BBVA México S.A. Institución de Banca Múltiple, Grupo Financiero BBVA México vs. Cortés López Iván. Otros Oralidad Mercantil Razón Sin Diligenciar. 1 Acdo. Núm. Exp. 225/2024.

Biinn Technology Sociedad Anónima de Capital Variable vs. Noguez Salazar Agustín. Otros Oralidad Mercantil Tres Días Ratifique. 1 Acdo. Núm. Exp. 228/2024.

Corporación Nomi Fin. S.A. de C.V. Sofom E. N. R vs. Martínez Ramírez Noé Alejandro. Providencias Precautorias Oral Mercantil Ratifica-Autorizaciones. 1 Acdo. Núm. Exp. 108/2024.

Financiera S.A. B vs. Ortega Maiz Rosa Estela. Otros Oralidad Mercantil Prevención. 1 Acdo. Núm. Exp. 252/2024.

Ibarra Tovar Alan vs. Stand & Art Productions S.A. de C.V. y Ortega González Francisco. Otros Oralidad Civil Desechamiento No Desh. Prev. 1 Acdo. Núm. Exp. 235/2024.

Patrimonio S.A. de C.V. Sociedad Financiera de Objeto Múltiple, Entidad No Regulada, en su Carácter de Apoderada de Banco Invex S.A., Institución de Banca Múltiple, Invex Grupo Financiero, Fiduciario en su Carácter de Fiduciario del Fideicomiso Irrevocable de Administración, Fuente de Pago y Garantía Identificado Con el Número 1055 vs. Lima Cadena Marco de Carlo. Otros Oralidad Mercantil Cedula y Emplaz. Lugar de Origen. 1 Acdo. en Exhorto. Núm. Exp. 155/2024 Exhorto.

Secreto. Ejecutivo Mercantil Oral Oralidad Mercantil Admisorio. 1 Acdo. Núm. Exp. 245/2024.

Secreto. Providencias Precautorias Oral Mercantil Prevención. 1 Acdo. Núm. Exp. 250/2024.

Secreto. Ejecutivo Mercantil Oral Mercantil Autorización-3 Días Exhiba Minuta Exh. O. Caducidad. 1 Acdo. Núm. Exp. 855/2021.

Trejo Lara Jorge vs. Hoteles City Express. S.A. B. de C.V., Derivado de su Filial O. Subsidiaria Fideicomiso Santa Fe F/305723. Otros Oralidad Mercantil Entregar Billete. 1 Acdo. en Amparo. Núm. Exp. 750/2022 Amparo Dem. Hoteles.

Vázquez de Jesús Joaquín vs. Wendy Dalíla Reza García. Oral Civil No Ha Lugar. 1 Acdo. Núm. Exp. 178/2019.

AUDIENCIA

Ramírez Moreno Rosario Berenice vs. Banco Nacional de México S.A. Integrante del Grupo Financiero Banamex. Aud. de Juic. Otros Oralidad Mercantil. 1 Audiencia. Núm. Exp. 735/2023.

SENTENCIA DEFINITIVA DEL 17 DE MAYO DEL 2024

Ramírez Moreno Rosario Berenice vs. Banco Nacional de México S.A. Integrante del Grupo Financiero Banamex. Otros Oralidad Mercantil Sent. Def. 1 Núm. Exp. 735/2023

LA SECRETARIA DE ACUERDOS
LIC. BRENDA PAREDES ORTIZ

SECRETARÍA "C"
ACUERDOS DEL 17 DE MAYO DEL 2024

Barrios Limón Eduardo Omar vs. Cloe Moda S.A. de C.V. y Banco Regional S.A. Institución de Banca Múltiple Banregio, Grupo Financiero. Otros Oralidad Mercantil Elaborar Exhorto-Reb. Cloe. 1 Acdo. Núm. Exp. 193/2024.

BBVA México S.A. Institución de Banca Múltiple, Grupo Financiero BBVA México vs. Proyect Arq Muebles S.A. de C.V. y Pérez Gutiérrez Ivonne y Ávila Cerón Israel Gonzalo. Providencias Precautorias Oral Mercantil Autorizacion-Requerimiento a Parte Actora. 1 Acdo. Núm. Exp. 286/2023.

Campos Marín Josefina vs. Rodríguez Hernández Moisés. Otros Oralidad Mercantil Informe Sat. 1 Acdo. Núm. Exp. 189/2024.

Castillo Orihuela Mario vs. Prefabricados y Transportes S.A. de C.V. Medios Preparatorios Oral Mercantil Desechameinto. 1 Acdo. Núm. Exp. 253/2024.

Dyrec Health S.A. de C.V. vs. Lomas Sports Clinic Ambulatorias S.A. de C.V. Otros Oralidad Mercantil Cómputo 90 Días. 1 Acdo. Núm. Exp. 6/2023.

González Cárdenas Lorena vs. Zurich Compañía de Seguros S.A. y Bnp Paribas Personal Finance, S.A. de C.V. Sofom E. R. Otros Oralidad Mercantil Exh. Ajustado. 1 Acdo. en Exhorto. Núm. Exp. 259/2024 Exhorto.

Marine Finance S.A. P. I. de C.V. vs. Butron Hernández Diego. Jurisdiccción Voluntaria Oral Mercantil Girar Oficios de Localización. 2 Acdos. Núm. Exp. 169/2024.

Martínez Villa César vs. Farca Mohana José. Otros Oralidad Civil 1 Acdo. Núm. Exp. 466/2023 Tomo II.

Ortiz Colula Flor y Ortiz Colula María Jovita y Ortiz Colula Fidel vs. Olea Vera Ramón y Ortiz Rosas Fidel Lino y Director del Registro Público de la Propiedad y del Comercio de la Ciudad de México. Otros Oralidad Civil Oficio Sat. 1 Acdo. Núm. Exp. 719/2023.

Secreto. Ejecutivo Mercantil Oral Oralidad Mercantil Informe Issste. 2 Acdos. Núm. Exp. 763/2022 Expediente.

Téllez Muñoz Carlos vs. Romero Velazco Virginia y González Romero Moisés Ramón. Otros Oralidad Civil Desechameinto. 1 Acdo. Núm. Exp. 256/2024.

AUDIENCIAS

Casa Plarre S.A. de C.V. vs. Gerd Yerik S.A. de C.V. Aud. Prelim. Ejecutivo Mercantil Oral Oralidad Mercantil. 1 Audiencia. Núm. Exp. 46/2024.

Nieves Fabela Humberto Ulises vs. Chubb Seguros México S.A. Desahogo de Vista y Fecha de Aud. Prelim. Otros Oralidad Mercantil. 1 Audiencia. Núm. Exp. 160/2024.

EL SECRETARIO DE ACUERDOS
LIC. DAVID ROBERTO MERCADO ROJAS

DÉCIMO SEGUNDO DE LO CIVIL DE PROCESO ORAL

SECRETARÍA "A"
ACUERDOS DEL 17 DE MAYO DEL 2024

123lease, S.A. P. I. de C.V. vs. Operadora Exicabo, S.A. de C.V. y Barraza Tirado Felipe. Ejecutivo Mercantil Oral Mercantil 1 Acdo. Núm. Exp. 251/2024.

Alvarado Yahuaca José Luis vs. Medio Ambiente y Habitat Abogados S.C. y Rlh Properties Sab de C.V. Resc. de Contrato Oralidad Civil 1 Acdo. Núm. Exp. 344/2022.

Díaz Huerta María del Carmen vs. Seguros Banorte S.A. de C.V. Grupo Financiero Banorte. Pago de Seguro Oralidad Mercantil 1 Acdo. Núm. Exp. 571/2023.

García Castillo Laiza Karina vs. BBVA México Sociedad Anónima Institución de Banca Múltiple Grupo Financiero BBVA México BBVA. Otros Oralidad Mercantil 1 Acdo. Núm. Exp. 714/2023.

Gas Express Nieto de México S.A. de C.V. vs. Romero Guarneros Bernardina Soledad. Oral Mercantil 1 Acdo. Núm. Exp. 217/2024.

Gerdau Corsa Sociedad Anónima Promotora de Inversión de Capital Variable vs. María del Rosario Ortiz Alvarado. Medios Preparatorios Oral Mercantil 1 Acdo. Núm. Exp. 354/2020.

HSBC México, S.A. Institución de Banca Múltiple Grupo Financiero HSBC División Fiduciaria. Oral Mercantil 1 Acdo. en Exhorto. Núm. Exp. 257/2024.

Instituto del Fondo Nacional para el Consumo de Los Trabajadores vs. Taboada Liljehult José Luis. Oral Mercantil 1 Acdo. Núm. Exp. 377/2023.

Kennedy Fabricating, Inc. Oral Mercantil 2 Acdos. en Amparo. Núm. Exp. 117/2022 Bis. 2.

Loadmaster Universal Rigs, Inc. Loadmaster Drilling Technologies, Llc; Ulterra Drilling Technologies México, S.A. de C.V. Oral Mercantil 2 Acdos. en Amparo. Núm. Exp. 117/2022 Bis. 3.

Montes Espíndola Julio César. Oral Mercantil 1 Acdo. en Exhorto. Núm. Exp. 254/2024.

Piñon Guzmán Yolanda vs. Instituto de la Vivienda del Distrito Federal y Clara Silva García. Oral Civil 1 Acdo. Núm. Exp. 207/2019.

Praxair México S de R.L. de C.V. vs. Delta Industrias Inoxidables S.A. de C.V. Oral Mercantil 1 Acdo. Núm. Exp. 641/2022.

Secreto. Oral Mercantil 1 Acdo. Núm. Exp. 184/2022.

Sm Asesores de Negocios Sas de C.V. vs. Banamex Banco Nacional de México Sa Integrante del Grupo Financiero Banamex. Oral Mercantil 1 Acdo. Núm. Exp. 54/2024.

SOLO CONSULTA
SOLO CONSULTA
SOLO CONSULTA

Sm Asesores de Negocios Sas de C.V. vs. Banamex Banco Nacional de México Sa Integrante del Grupo Financiero Banamex. Otros Oralidad Mercantil 1 Acdo. en Amparo. Núm. Exp. 54/2024 Bis. 1.
Soto Martínez Socorro vs. Centro de Administración y Ventas, S.A. Oral Civil 1 Acdo. Núm. Exp. 384/2019.
AUDIENCIA MAL PUBLICADA
Ávila Acosta Laura Elena vs. Banco Mercantil del Norte, S.A. Institución de Banca Múltiple Grupo Financiero Banorte. Oral Mercantil. 1 Audiencia. Núm. Exp. 437/2019.
SENTENCIA INTERLOCUTORIA
Martínez Peña Marcos Daniel vs. Seguros Banorte S.A. de C.V. Grupo Financiero Banorte. Pago de Seguro Oralidad Mercantil 1 Núm. Exp. 711/2023

LA SECRETARIA DE ACUERDOS
LIC. BLANCA ITZEL ALCALÁ DE LA PAZ

SECRETARÍA "B"
ACUERDOS DEL 17 DE MAYO DEL 2024

Agropecuaria Financiera, S.A. de C.V., Sofom, E. N. R vs. Munive Zamacona Eleuteria Rosario. Ejecutivo Mercantil Oral Oralidad Mercantil 1 Acdo. Núm. Exp. 342/2022.
Carrillo Govea Octavio vs. Óscar David Rojas Ríos. Oral Mercantil Inc. de Ejecución. 1 Acdo. Núm. Exp. 592/2013.
Castañeda Ramírez Humberto Hilario vs. Banco Nacional de México Sa Integrante del Grupo Financiero Banamex. Otros Oralidad Mercantil 1 Acdo. Núm. Exp. 5/2024.
Chávez Ibarra Sinuhe vs. Valenzuela Barrera Karen Seltzin. Oral Civil Vista a Parte Actora. 1 Acdo. Núm. Exp. 475/2023.
Comunicaciones Capaga S.A. de C.V. vs. Itaca Capital Sapi de C.V. Sofom Enr. Cump. de Contrato Oralidad Mercantil Vista a Parte Actora. 1 Acdo. Núm. Exp. 218/2024.
López López Maricela Elvira. Oral Mercantil Oficio Archivo. 1 Acdo. en Expedientillo. Núm. Exp. 750/2023.
Molina Flores Berenice. Otros Oralidad Mercantil Desechamiento. 1 Acdo. Núm. Exp. 258/2024.
Portafolio de Negocios, S.A. de C.V., Sofom E. R vs. Fernández Fernández Julián. Providencias Precautorias Mercantil 1 Acdo. Núm. Exp. 482/2023.
Silva Lima Julio Óscar. Oral Civil Nuevo Oficio. 1 Acdo. en Expedientillo. Núm. Exp. 455/2016.
Volkswagen Leasing S.A. de C.V. vs. Crh Maquinas y Excavaciones S.A. de C.V. y Cuevas Carreón Carlos Eduardo. Ejecutivo Mercantil Oral Oralidad Mercantil 1 Acdo. Núm. Exp. 168/2024.
Yáñez Huerta María Edelaida vs. Operadora de Alimentos Durango Sapi de C.V. Cump. de Contrato Oralidad Mercantil Vista a Parte Actora. 1 Acdo. Núm. Exp. 192/2024.

LA SECRETARIA DE ACUERDOS
LIC. VICKY VERÓNICA JUÁREZ CORONADO

SECRETARÍA "C"
ACUERDOS DEL 17 DE MAYO DEL 2024

Alonso Juárez Petra Teresa. Oral Civil 1 Acdo. en Expedientillo. Núm. Exp. 379/2021.
BBVA México, S.A., Institución de Banca Múltiple, Grupo Financiero BBVA México vs. Pérez Chavira Margarita Eugenia. Oral Mercantil Amparo. 1 Acdo. en Amparo. Núm. Exp. 469/2023 349/2024-III.
Caja de Previsión de la Policía Preventiva de la Ciudad de México vs. Morales Navarro César Salvador. Oral Civil Oral Civil. 2 Acdos. Núm. Exp. 409/2023.
Degasa, S.A. de C.V. vs. Médica Avanzada, S.A. de C.V. Oral Mercantil Oral Mercantil. 1 Acdo. Núm. Exp. 330/2020.
Ekscelenko Sapi de C.V. Sofom Enr vs. Grupar S.A. de C.V. Providencias Precautorias Mercantil Desitimiento. 1 Acdo. Núm. Exp. 199/2024.
Instituto del Fondo Nacional para el Consumo de Los Trabajadores vs. Espinosa Cano David Salvador. Oral Mercantil 1 Acdo. Núm. Exp. 746/2023.
Mani Martínez Remedios. Oral Mercantil Oral Mercantil. 1 Acdo. en Expedientillo. Núm. Exp. 623/2022.
Meza Orozco María de la Luz vs. Banco Santander México Sa Institución de Banca Múltiple Grupo Financiero Santander México. Otros Oralidad Mercantil Oral Mercantil. 1 Acdo. Núm. Exp. 126/2024.
Monroy Sánchez Nancy Petra vs. Promotora Afa S.A. de C.V. Oral Mercantil 1 Acdo. Núm. Exp. 133/2017.
Saucedo Arizpe María Eugenia vs. Castillo Díaz Jorge Enrique. Ejecutivo Mercantil 1 Acdo. Núm. Exp. 103/2024.

LA SECRETARIA DE ACUERDOS
LIC. BLANCA ITZEL ALCALÁ DE LA PAZ

DÉCIMO TERCERO DE LO CIVIL DE PROCESO ORAL

SECRETARÍA "A"
ACUERDOS DEL 17 DE MAYO DEL 2024

Banco Covalto Sociedad Anónima Institución de Banca Múltiple vs. Servicios Avanzados en Medina Integral S.A. de C.V. y Reveles Casas Carlos Gerardo y Casas Téllez Leticia. Providencias Precautorias Oral Mercantil Tramite. 2 Acdos. Núm. Exp. 145/2024.
BBVA Bancomer Sociedad Anónima Institución de Banca Múltiple Grupo Financiero BBVA Bancomer vs. Luis Alberto Pérez Chilhuaqueño. Oral Mercantil Tramite. 1 Acdo. Núm. Exp. 52/2016.
BBVA México Sa Institución de Banca Múltiple Grupo Financiero BBVA México vs. Skuadra Consultores y Asesores S.A. de C.V. Otros Oralidad Mercantil Admite. 1 Acdo. Núm. Exp. 229/2024.
Erlux S.A. de C.V. vs. Tv Cable de Oriente S.A. de C.V. Otros Oralidad Mercantil Etapa Oral. 2 Acdos. Núm. Exp. 28/2024.
Gas Metropolitano S.A. de C.V. vs. Cafes Especializados y Sustentables del Sureste S.A. de C.V. Oral Mercantil Tramite. 1 Acdo. Núm. Exp. 262/2023.
Gómez Cruz María Magdalena vs. Grupo Marzuz S.A. de C.V. y Zubieta Nava José Luis y Cotero Chacón Laura Fabiola y y-o. a la Persona que Resulte Responsable. Cump. de Contrato Oralidad Civil Exhibe Publicaciones de Edictos. 1 Acdo. Núm. Exp. 133/2023.
Hernández González Bacilia vs. Banco Azteca Sa Institución de Banca Múltiple Banco Azteca México. Nul. de Contrato Oralidad Mercantil Tramite. 1 Acdo. Núm. Exp. 739/2023.
Instituto del Fondo Nacional para el Consumo de Los Trabajadores vs. Ortiz Hernández José Raúl. Otros Oralidad Mercantil Tramite. 1 Acdo. Núm. Exp. 142/2024.
Levy Salido Elia vs. Axa Seguros Sociedad Anónima de Capital Variable. Oral Mercantil Tramite. 1 Acdo. Núm. Exp. 604/2019.
Levy Salido Elia vs. Axa Seguros Sociedad Anónima de Capital Variable. Oral Mercantil Tramite. 1 Acdo. en Amparo. Núm. Exp. 604/2019 Amp. 886/2023-I.

EL SECRETARIO DE ACUERDOS
LIC. HERIBRANT PEDRAZA MEZA

SECRETARÍA "B"
ACUERDOS DEL 17 DE MAYO DEL 2024

Exel Air Sociedad de Responsabilidad Limitada de Capital Variable vs. Estructuras Soldadura e Instalaciones S.A. Otros Oralidad Mercantil Dil-Sin-Copias Exhorto. 1 Acdo. en Exhorto. Núm. Exp. 245/2024.
Agilent Technologies México, S. de R. L. de C.V. vs. Centro de Estudios Científicos y Clínicos Pharma, S.A. de C.V. Providencias Precautorias Oral Mercantil 1 Acdo. Núm. Exp. 197/2024.
Aja Pérez Jesús. Oral Mercantil Dil-Razon-Citatorio. 1 Acdo. en Amparo. Núm. Exp. 575/2023 Amparo Directo.
Autofinanciamiento México, Sociedad Anónima de Capital Variable vs. Canseco Ramos Víctor Hugo y Otro. Oral Mercantil Informe Primera Secretaria. 1 Acdo. Núm. Exp. 749/2018.
Banca Mifel, S.A., Institución de Banca Múltiple, Grupo Financiero Mifel vs. Mayorquin Portilla Hanoi y Guzmán Ávila Marco Antonio. Otros Oralidad Mercantil Se Desechó Demanda de Amparo. 1 Acdo. en Amparo. Núm. Exp. 113/2024 Amparo Directo.

SOLO CONSULTA

Barba Luna Alonso Amadeo y Rivera Rodríguez María Fernanda vs. Ángeles González Yussel Eduardo y Ángeles Arreola Jesús. Cump. de Contrato Oralidad Mercantil Dil-Sin-Dil-Copias. 1 Acdo. Núm. Exp. 260/2023.
Club de Raqueta el Yaqui S.A. de C.V. vs. Sáenz Azcárraga Rafael. Otros Oralidad Mercantil Oficios de Localización. 1 Acdo. Núm. Exp. 734/2023.
Covarrubias Rodríguez María Dolores vs. Ibarra Cura Pablo Daniel y Otros. Otros Oralidad Civil Exh. Admisión. 1 Acdo. en Exhorto. Núm. Exp. 260/2024.
Enkarios, S.A. de C.V. vs. Diferromex, S.A. de C.V. Oral Mercantil 1 Acdo. en Amparo. Núm. Exp. 185/2020 Amp. Indirecto Enkarios.
García Peña Alejandro vs. Desarrollo Sinatel, Sociedad Anónima de Capital Variable y Óscar Igor Salgado Pelcastre. Oral Mercantil 1 Acdo. Núm. Exp. 920/2019.
Meléndez García Alejandro vs. BBVA México Sa Institución de Banca Múltiple Grupo Financiero BBVA México. Otros Oralidad Mercantil Razón Practicada. 1 Acdo. en Amparo. Núm. Exp. 626/2023 Amparo Directo Demandada.
Ortiz Álvarez Fernando vs. Rodríguez Amador Eliana. Nul. de Juic. Concluido Civil Expedientillo. 1 Acdo. Núm. Exp. 528/2019.
Pérez Meraz Nora Adriana vs. Sánchez Hernández Brisa Dolores. Otros Oralidad Civil 1 Acdo. Núm. Exp. 251/2024.
Rabau México S de R.L. de C.V. vs. Natuur Hfmx S.A. de C.V. Otros Oralidad Mercantil Apoderado Personalidad. 1 Acdo. Núm. Exp. 125/2024.
Ruiz Hernández Ericka vs. Polvorilla Martínez María del Carmen. Prescrip. Positiva Oralidad Civil Dil-Sin-Dil-Copias. 1 Acdo. Núm. Exp. 254/2023.
Secreto. Ejecutivo Mercantil Oral Oralidad Mercantil Desistimiento. 1 Acdo. Núm. Exp. 242/2024.
AUDIENCIAS
Carrillo González Luis Alberto vs. Promotora Atlamaya S.A. de C.V. y Crédito Inmobiliario S.A. de C.V. y Banco Azteca Sa Institución de Banca Múltiple y Sociedad Hipotecaria Federal S.N.C. Institución de Banca de Desarrollo y Registro Público de la Propiedad y de Comercio de la Ciudad de México. Prescrip. Positiva Oralidad Civil. 1 Audiencia. Núm. Exp. 671/2022.
Edenred México S.A. de C.V. vs. Artículos Eléctricos y Ferreteros del Norte S.A. de C.V. Fijación Prelim. Oral Mercantil. 1 Audiencia. Núm. Exp. 710/2022.

LA SECRETARIA DE ACUERDOS
LIC. ARLEN VILLEGAS GÓMEZ

SECRETARÍA "C"
ACUERDOS DEL 17 DE MAYO DEL 2024

Banco Covalto Sociedad Anónima Institución de Banca Múltiple vs. Romero Higareda José Juan y Romero Enríquez Juan y Carreón Escobedo Silvia Imelda. Providencias Precautorias Oral Mercantil 1 Acdo. Núm. Exp. 87/2024.
Banco Nacional del Ejército Fuerza Aérea y Armada Sociedad Nacional del Crédito Institución D Ebanca de Desarrollo vs. Enríquez Oceguera Margarita y Vázquez Antonio Gil Enrique. Otros Oralidad Mercantil 1 Acdo. en Exhorto. Núm. Exp. 219/2024.
Daimler Financial Services México, S. de R. L. de C.V. vs. Gofussión, S.A. de C.V. y Otros. Nul. de Juic. Concluido Civil 1 Acdo. Núm. Exp. 192/2020.
El Palacio de Hierro S.A. de C.V. vs. Achar Contreras Laura Linda. Otros Oralidad Mercantil 1 Acdo. Núm. Exp. 108/2024.
Hernández González Israel vs. González Valdez María Eugenia. Vía de Apremio Oralidad Civil 1 Acdo. Núm. Exp. 345/2021.
Imagina Leasing S.A. P. I. de C.V. vs. Gestiona Capital Soluciones S.A. P. I. de C.V. Sofom E. N. R. y Villarreal Ortiz Luis Fernando. Oral Mercantil 1 Acdo. Núm. Exp. 567/2023.
Operadora de Arrendamiento Puro Sapi de C.V. vs. Abc Aerolineas S.A. de C.V. Oral Mercantil 1 Acdo. Núm. Exp. 324/2020.
Romo Badillo Héctor vs. Farcug Helue Miguel Ángel y Farcug Helue Doris Renata y Farcug Helue Llodat Ricardo y Farcug Helue María Lorena y Farcug Helue Olga Claudette. Resc. de Contrato Oralidad Civil 1 Acdo. Núm. Exp. 711/2023.
Sosa Ortiz Arturo vs. Impulsora Aljona Sc. Oral Civil 1 Acdo. en Amparo. Núm. Exp. 522/2023 Amparo Directo Demandada.
Toyota Financial Services México S.A. de C.V. vs. Avanzza Mkt S.A. de C.V. y Piña Sofía. Otros Oralidad Mercantil 2 Acdos. Núm. Exp. 168/2024.
Unifin, S.A. B. de C.V. vs. Patos Pitas, S.A. de C, V, Carlos Ochoa Ramos Garcíapatricio Ochoa Ramos García Bringas. Oral Mercantil 1 Acdo. Núm. Exp. 6/2021.
NO PUBLICADOS
BBVA México, S.A., Institución de Banca Múltiple, Grupo Financiero BBVA México vs. Mota Domínguez Edgar. Otros Oralidad Mercantil 1 Acdo. Núm. Exp. 261/2024.
Galicia Nacar Daniel vs. Circulo Inmobiliario (Patrimonio Fi, S.A. de C.V.), a Través de su Representante Legal. Medios Preparatorios Oralidad Civil 1 Acdo. Núm. Exp. 258/2024.

LA SECRETARIA DE ACUERDOS
LIC. TANIA HAYDEE ORTIZ SALDAÑA

DÉCIMO CUARTO DE LO CIVIL DE PROCESO ORAL Y DE TUTELA DE DERECHOS HUMANOS DE LA CIUDAD DE MÉXICO

SECRETARÍA "A"
ACUERDOS DEL 17 DE MAYO DEL 2024

Chan Meng Lai Jimmy vs. Flores Sánchez Juan. Oral Mercantil A-Prevención Oral Mercantil. 1 Acdo. Núm. Exp. 254/2024.
Flores Mendoza Raúl vs. Peralta Orihuela, su Sucesión José Darío. Oral Civil C. Turno-Cedula. 1 Acdo. Núm. Exp. 92/2024.
Pérez Vázquez José Luís vs. Quiroz Mora Jorge. Oral Civil C. Copias Certificadas. 1 Acdo. Núm. Exp. 228/2023.
Qst Industrias de México, S. de R. L. de C.V. vs. Río Sul, S.A. de C.V. Oral Mercantil B-Acta de Aud. de Juicio. 1 Acdo. Núm. Exp. 631/2023.
Química Richter, S.A. de C.V. vs. Lequimeth, S.A. de C.V. Oral Mercantil C. Turno-Cedula. 1 Acdo. Núm. Exp. 330/2023.
Ramírez Esquivel Víctor vs. Asociación de Condóminos de Hares Plattea, Asociación Civil. Oral Mercantil B-Señala Número de Cuenta. 3 Acdos. Núm. Exp. 715/2023.
Rizo Rocha Daniel vs. Suárez Rojas Mercedes y También Conocida como Mercedes Consuelo Suárez Rojas y-o. Merced Consuelo Suárez Rojas. Oral Civil C. Ratificar. 1 Acdo. Núm. Exp. 648/2023.
Secreto. Providencias Precautorias Mercantil A-Prevención Prov. Prec. 1 Acdo. Núm. Exp. 240/2024.
Secreto. Ejecutivo Mercantil A-Admis. Ejec. Merc. Oral. 1 Acdo. Núm. Exp. 738/2023.
Secreto. Ejecutivo Mercantil A-por Recibidos Autos Principales, Documentos y Resolución que Concede Amparo. 1 Acdo. en Amparo. Núm. Exp. 738/2023 Interpuesto por el Actor D. C. 124/2024.
Tamayo Romero Víctor Manuel vs. Yesenia del Carmen Juárez Ornelas y Karen Josefina Cuevas Alonso. Nul. de Juic. Concluido Civil A-Turno. 2 Acdos. Núm. Exp. 38/2021.
Th Estructuras, S.A. de C.V. vs. Conip Contratistas, S.A. de C.V. Oral Mercantil C. por Hechas Manifestaciones. 1 Acdo. Núm. Exp. 140/2024.
The American British Cowdray Medical Center I. A. P vs. Roque Pavón Emilio. Oral Civil C. Desechado Oc. 1 Acdo. Núm. Exp. 142/2024.
Tsem Seguridad Privada, Socieda Anónima de Capital Variable vs. Cibanco, S.A., Institución de Banca Múltiple en su Carácter de Fiduciario del Fideicomiso Irrevocable de Actividad Empresarial y Garantía Con Derecho de Reversión Número Cib/2575 y Artha Capital, S. de R. L. de C.V. Oral Mercantil A-Ratificar Firma. 2 Acdos. Núm. Exp. 58/2024.
Unifin Financiera, S.A. B. de C.V. vs. Romero Chávez Luis Alberto. Oral Mercantil C. Requerimiento de Documentos. 1 Acdo. Núm. Exp. 264/2024.
SENTENCIA DEFINITIVA DEL 17 DE MAYO DEL 2024
Qst Industrias de México, S. de R. L. de C.V. vs. Río Sul, S.A. de C.V. Oral Mercantil B-Sent. Def. 1 Núm. Exp. 631/2023

LA SECRETARIA DE ACUERDOS
LIC. SILVIA SOTO ESCALANTE

SECRETARÍA "B"
ACUERDOS DEL 17 DE MAYO DEL 2024

Adames y Suari Guillermo Ramón y También Conocido como Guillermo Adames Suari vs. López Hernández su Sucesión Aldegunda. Oral Civil C. Minutas. 1 Acdo. Núm. Exp. 251/2023.

SOLO CONSULTA

Alfonso Platas José Luis vs. Fr Automotriz, S.A. de C.V. Oral Civil B-Admite Reconvención. 1 Acdo. Núm. Exp. 141/2024.
Ayala Reyes Carlos vs. Ayala Guzmán Julio su Sucesión y Reyes Ponce María Natividad Laura. Oral Civil B-Agrega Ced. de Notificación. 1 Acdo. Núm. Exp. 161/2024.
Banco Mercantil del Norte Sa Institución de Banca Múltiple Grupo Financiero Banorte vs. Skapparat Group S.A. de C.V. y Rozo Garzon Sandy Yadira. Ejecutivo Mercantil B-Aclarado que Sea. 1 Acdo. Núm. Exp. 375/2022.
BBVA México, S.A., Institución de Banca Múltiple, Grupo Financiero BBVA México vs. Traslados Terrestres y & M, S.A. de C.V. y Jerónimo Flores Irma. Oral Mercantil B-Aclarado que Sea. 1 Acdo. Núm. Exp. 139/2023.
Castillo Santes Nancy vs. Loera Ramos Jorge. Oral Civil C. Exhibición de Billetes Vista. 1 Acdo. Núm. Exp. 1049/2018.
Centro Internacional de Cosmiatría, S.A. P. I. de C.V. vs. Grupo Internacional de Maquinaria para Proceso y Empaque, S.A. de C.V. y de Lio Reciniello Miguel Ángel. Oral Mercantil C. Acuse Siara. 1 Acdo. Núm. Exp. 683/2023.
Cuatecontzi Rodríguez Juan vs. Banco Nacional de México Sa Integrante del Grupo Financiero Banamex. Oral Mercantil B-No Ampara Ni Protege. 1 Acdo. en Amparo. Núm. Exp. 133/2023 Interpuesto por el Dem. D. C. 907/2023-13.
Fashion Colors, S.A. de C.V. vs. Punto Zeta, S.A. de C.V. Oral Mercantil C. Turno -Oficio. 1 Acdo. Núm. Exp. 7/2024.
Fuentes Godínez María Guadalupe vs. Banco Nacional de México, S.A. Integrante del Grupo Financiero Banamex. Oral Mercantil B-Ampara y Protege. 1 Acdo. en Amparo. Núm. Exp. 183/2023 Interpuesto por María Guadalupe Fuentes Godines D. C. 9/2024.
León Mendoza Florencia Isidra vs. Hernández Rojas Reynaldo. Oral Civil B-Ratificado que Sea. 1 Acdo. Núm. Exp. 231/2024.
Martínez Gerard Ana Cecilia vs. Sociedad Comercial Jq S.A. de C.V. Oral Mercantil C. No Ha Lugar. 1 Acdo. Núm. Exp. 721/2022.
Nacional Financiera Sociedad Nacional de Crédito Institución de Banca de Desarrollo como Fiduciaria en el Fideicomiso Denominado Fondo para el Desarrollo Social de la Ciudad de México vs. Olivares Gómez Lázaro y Olivares Gómez Antonio. Oral Mercantil B-Admite Demanda. 1 Acdo. Núm. Exp. 227/2024.
Orta Gutiérrez Armando vs. Corporación Impulsora del Valle de Toluca S.A. de C.V. Oral Civil B-Ratificado que Sea. 1 Acdo. Núm. Exp. 233/2024.
Otero Vázquez Ivonne Eugenia vs. Contreras Salazar Dolores. Oral Civil C. Minutas. 1 Acdo. Núm. Exp. 55/2024.
Secreto. Providencias Precautorias Mercantil B-Oficio Sat. 1 Acdo. en Incidente. Núm. Exp. 199/2024 Inc. de Providencias Precautorias.
Secreto. Ejecutivo Mercantil Oral Mercantil C. Acta de Diligencia. 1 Acdo. Núm. Exp. 519/2022.

EL SECRETARIO DE ACUERDOS
LIC. ELOY CANTERA MONTIEL

SECRETARÍA "C"
SIN PUBLICACIÓN

DÉCIMO QUINTO DE LO CIVIL DE PROCESO ORAL Y DE TUTELA DE DERECHOS HUMANOS DE LA CIUDAD DE MÉXICO

SECRETARÍA "A"
ACUERDOS DEL 17 DE MAYO DEL 2024

Banco Invex, Sociedad Anónima, Institución de Banca Múltiple, Invex Grupo Financiero, Fiduciario en su Carácter de Fiduciario del Fideicomiso Irrevocable de Centro de Capacitación Identificado Con el Número 860 vs. Brito Jiménez María del Carmen y José Erasmo David Machuca Hernández. Oral Mercantil Dada Mercantil. 1 Acdo. Núm. Exp. 718/2016.
Chacón Madrigal José María vs. Director del Registro Público de la Propiedad y de Comercio de la Ciudad de México por Conducto de su Representante Legal, Rogaciano Chacón Bravo, su Sucesión, a Través de su Albacea Sofía Madrigal García, y a Sofía Madrigal García. Oral Civil Notificar Fecha de Junta de Avenencia. 2 Acdos. Núm. Exp. 577/2016.
Félix Feria Sandra Yanett vs. Metlife México S.A. de C.V. y antes Metlife México S.A. Oral Mercantil Pasa a Interlocutoria. 2 Acdos. Núm. Exp. 651/2023.
Galindo Olivera Luis vs. Mosco Morales Sandra. Oral Civil Deberá de Estarse. 1 Acdo. Núm. Exp. 701/2023.
Gómez Peña José Miguel vs. BBVA Seguros México S.A. de C.V. Grupo Financiero BBVA México. Oral Mercantil Admite Amparo Directo. 1 Acdo. en Amparo. Núm. Exp. 744/2023.
Gutiérrez Martínez Eduardo vs. Carlos Velázquez Galicia. Oral Civil 1 Acdo. Núm. Exp. 145/2016.
Jiménez Miranda Crispín vs. Coaliciones Estratégicas S.A. de C.V. Oral Civil Recogen Documentos. 1 Acdo. Núm. Exp. 201/2024.
Lemus Paredes Arturo Adolfo y Otra vs. Multibanco Comermex, Sociedad Anónima, Institución de Banca Múltiple, Grupo Financiero Inverlat, Ahora Denominado como Scotiabank Inverlat, Sociedad Anónima, Institución de Banca Múltiple, Grupo Financiero Scotiabank Inverlat y Otro. Exh. Mercantil Desecha Exhorto 1 Acdo. en Exhorto. Núm. Exp. 261/2024.
Minera San Francisco del Oro S.A. de C.V. vs. Ssspi México Dg Sc. Cump. de Contrato Oralidad Mercantil Turno Exhorto. 1 Acdo. Núm. Exp. 610/2023.
Paredes Aguilar Jesús Roberto vs. Mora Rodríguez Roberto. Oral Civil 1 Acdo. Núm. Exp. 140/2024.
Saucedo Martínez Jaime Francisco vs. Érika Martínez Martínez. Oral Civil Disposición de Oficios. 1 Acdo. Núm. Exp. 1030/2018.
Secreto. Providencias Precautorias Mercantil 1 Acdo. Núm. Exp. 197/2024.
Secreto. Providencias Precautorias Oral Mercantil 1 Acdo. Núm. Exp. 221/2024.
Secreto. Providencias Precautorias Mercantil Desecha. 1 Acdo. Núm. Exp. 254/2024.
Toyota Financial Services México, S.A. de C.V. vs. Contru Tap S.A. de C.V. y Ojeda Badilla Elvia Luz. Oral Mercantil Recogen Documentos. 1 Acdo. Núm. Exp. 134/2024.
Vrg Gastro Alliance S.C. vs. Grupo Nacional Provincial Sab. Oral Mercantil Prevención Civil. 1 Acdo. Núm. Exp. 251/2024.
AUDIENCIA
Galindo Olivera Luis vs. Mosco Morales Sandra. Señala A. Prelim. Oral Civil. 1 Audiencia. Núm. Exp. 701/2023.

LA SECRETARIA DE ACUERDOS
LIC. ARGELIA ÁLVAREZ ROCHA

SECRETARÍA "B"
ACUERDOS DEL 17 DE MAYO DEL 2024

Abastecedora de Coches S.A. de C.V. vs. Belmont Malfavon María de Los Ángeles y Otra. Exh. Mercantil Turno Cédula. 1 Acdo. en Exhorto. Núm. Exp. 245/2024.
Ascvh S.A. de C.V. vs. Concretec S.A. de C.V. Oral Mercantil Admis. Mercantil. 1 Acdo. Núm. Exp. 255/2024.
Canal Capital S.A. de C.V. vs. Félix Silva Juan Alfonso. Otros Oralidad Mercantil Desahoga Vista Con Excepciones y Defensas. 1 Acdo. Núm. Exp. 695/2023.
Cano Valdés José Uriel vs. Grupo Nacional Provincial Sab. Oral Mercantil Amparo Directo Parte Actora. 1 Acdo. en Amparo. Núm. Exp. 715/2023 Directo José Uriel Cano Valdés.
Cloud Services Training S.A. de C.V. vs. Ecolab S de R.L. de C.V. y Nalco de México S de R.L. de C.V. Cump. de Contrato Oralidad Mercantil Se Admite Demanda. 1 Acdo. en Cuaderno_Amparo_Act. Núm. Exp. 458/2023.
Fuel Network S.A. de C.V. vs. Jaiservicio S.A. de C.V. Cump. de Contrato Oralidad Mercantil Disposición de Exh. 985. 1 Acdo. Núm. Exp. 222/2024.
Galarza Mujica Norma Estela vs. Arenas Elizondo su Sucesión por Conducto de su Albacea Elizondo García Martha María Teresa Aurora También Conocida como Elizondo García Martha Esteban Alfonso y Díaz Grajales Fernando. Oral Civil Disposición de Oficio 972. 1 Acdo. Núm. Exp. 450/2022.
Ingeteam México S.A. de C.V. vs. Banco Nacional de México Sa Integrante del Grupo Financiero Banamex y BBVA México Sa Institución de Banca Múltiple Grupo Financiero BBVA México. Oral Mercantil Disposición de Exhorto. 1 Acdo. Núm. Exp. 115/2024.
Komatsu Maquinarias México S.A. de C.V. vs. Novamper Construcción México S.A. de C.V. Oral Mercantil Requerimiento de Documentos. 1 Acdo. Núm. Exp. 258/2024.

SOLO CONSULTA
SOLO CONSULTA
SOLO CONSULTA

Martínez Gregorio Edmundo vs. Chubb Seguros México S.A. Oral Mercantil Dada Nueva Cuenta. 1 Acdo. Núm. Exp. 645/2022.
Martínez Heredia Wendy Yerania y Heredia Ortega Natividad vs. BBVA México, S.A., Institución de Banca Múltiple, Grupo Financiero BBVA México. Oral Mercantil Disposición Oficio 986. 1 Acdo. Núm. Exp. 698/2023.
Mata Martínez Mario Ignacio vs. Ramírez Juárez Fredy Fernando. Otros Oralidad Civil Admis. Civil. 1 Acdo. Núm. Exp. 215/2024.
Qualtop S.A. de C.V. vs. Ptmprime S.A. de C.V. Ifpe. Otros Oralidad Mercantil Ampara y Protege a Demandada. 1 Acdo. en Amparo. Núm. Exp. 522/2023.
Secreto. Ejecutivo Mercantil Admis. Ejecutivo Mercantil Oral. 1 Acdo. Núm. Exp. 235/2024.
Secreto. Cump. de Contrato Oralidad Mercantil Disposición de Exh. 971. 1 Acdo. en Incidente. Núm. Exp. 488/2023 Providencias.
Secreto. Ejecutivo Mercantil Rebeldía Servicios Especializados. 1 Acdo. Núm. Exp. 50/2024.
Secreto. Otros Oralidad Mercantil Nueve Cuenta. 1 Acdo. Núm. Exp. 632/2023.
Secreto. Providencias Precautorias Mercantil Oficio Recordatorio Siara. 1 Acdo. Núm. Exp. 752/2023.
Soto Zamora Cristina Aracely vs. Sánchez Garza María Isabel. Otros Oralidad Civil Cedula Diligenciada. 1 Acdo. Núm. Exp. 362/2023.

LA SECRETARIA DE ACUERDOS
LIC. SANDRA ITZEL ZÁRATE

SECRETARÍA "C"
ACUERDOS DEL 17 DE MAYO DEL 2024

Aparicio Osorio Moisés vs. Lira Lira Enrique Rey. Oral Civil Of Fed Req. 1 Acdo. en Amparo. Núm. Exp. 689/2022 Amparo Indirecto 403/2024-III.
García Villegas David vs. Sigala Tlaxcalteca Carlos Alberto y Tlaxcalteca Rojas María Gregoria. Oral Civil Nva Cta/ Susp. 1 Acdo. en Seccion_De_Ejecución. Núm. Exp. 690/2022.
García Villegas David vs. Sigala Tlaxcalteca Carlos Alberto y Tlaxcalteca Rojas María Gregoria. Oral Civil Exh. Garantía/ Suspensión. 1 Acdo. en Amparo. Núm. Exp. 690/2022 Directo Carlos Sigala.
Ledesma Sarabia Agustín vs. Banco Nacional de Obras y Servicios Públicos Sociedad Nacional de Crédito Institución de Banca de Desarrollo. Otros Oralidad Civil Of Fed/Inf Just. 1 Acdo. en Amparo. Núm. Exp. 103/2023 Indirecto 494/2024-IV Agustín.
Muñoz González Imelda Nayeli vs. Chávez Pérez Hilda. Oral Civil Prevención. 1 Acdo. Núm. Exp. 253/2024.
Oilmex Innovations, S.A. de C.V. vs. Gallegos Rosado Jaime. Oral Mercantil Of Sala. 1 Acdo. en Incidente. Núm. Exp. 163/2024 Inc. Pp.
AUDIENCIA
Regio Gas S.A. de C.V. vs. Innovaciones Hk S.A. de C.V. Aud. de Juic. 1 Otros Oralidad Mercantil. 1 Audiencia. Núm. Exp. 159/2023.

LA SECRETARIA DE ACUERDOS
LIC. CLAUDIA MERA ROSAS

DÉCIMO SEXTO DE LO CIVIL DE PROCESO ORAL Y DE TUTELA DE DERECHOS HUMANOS DE LA CDMX

SECRETARÍA "A"
ACUERDOS DEL 17 DE MAYO DEL 2024

BBVA México, S.A., Institución de Banca Múltiple, Grupo Financiero BBVA México vs. García Amalia. Oral Mercantil 1 Acdo. en Incidente. Núm. Exp. 141/2024.
BBVA México, S.A., Institución de Banca Múltiple, Grupo Financiero BBVA México vs. García Amalia. Oral Mercantil 1 Acdo. en Incidente. Núm. Exp. 142/2024.
Bodega de Productos Internacional Sociedad Anónima de Capital Variable vs. Desarrollo de Engordas Estabuladas Sociedad Anónima de Capital Variable. Exhortos Civil 1 Acdo. en Exhorto. Núm. Exp. 252/2024.
Cervezas Cuauhtémoc Moctezuma S.A. de C.V. vs. García Romano Alberto Ulises y Cortés Rojas Jaime de Jesús. Ejecutivo Mercantil Oral Mercantil 1 Acdo. Núm. Exp. 231/2023.
Echeverría Bracchini Laura vs. Aig Seguros México S.A. de C.V. Oral Mercantil 2 Acdos. en Cuaderno_Amparo_Act. Núm. Exp. 606/2023 Amparo Directo.
Estrategias Tirsa S de R.L. de C.V. vs. Maersk México S.A. de C.V. Oral Mercantil 1 Acdo. Núm. Exp. 722/2022.
Gallegos Tapia Daniel vs. Pacheco Roque Rosalía. Oral Civil 1 Acdo. Núm. Exp. 112/2023.
Martínez Rodríguez Mirna vs. Díaz Pérez Socorro. Exh. Mercantil 1 Acdo. en Exhorto. Núm. Exp. 260/2024.
Matarasso Sissa Salomón vs. Grupo Nacional Provincial Sab. Oral Mercantil 1 Acdo. en Cuaderno_Amparo_Dem. Núm. Exp. 201/2023 Amparo Directo.
Silva Ceballos David vs. Silva Ceballos Víctor Vicente y Aquino Guzmán Claudia. Ejecutivo Mercantil Oral Mercantil 1 Acdo. Núm. Exp. 251/2024.
AUDIENCIA
Villarreal Gálvez Marcos José vs. Grupo Marzuz S.A. de C.V. y Zubieta Nava José Luis. Aud. de Juic. Oral Civil. 1 Audiencia. Núm. Exp. 151/2023.
SENTENCIA DEFINITIVA DEL 17 DE MAYO DEL 2024
Villarreal Gálvez Marcos José vs. Grupo Marzuz S.A. de C.V. y Zubieta Nava José Luis. Oral Civil Sent. Def. 1 Núm. Exp. 151/2023

LA SECRETARIA DE ACUERDOS
LIC. TANIA GARCÍA ORTÍZ

SECRETARÍA "B"
ACUERDOS DEL 17 DE MAYO DEL 2024

Banco Ve por más S.A. Institución de Banca Múltiple, Grupo Financiero Ve por más vs. Rebeca G. Cantón Puerto. Nul. de Juic. Concluido Civil Principal. 1 Acdo. Núm. Exp. 75/2021.
BBVA México Sa Institución de Banca Múltiple Grupo Financiero BBVA México vs. Conjunto Kls S de R.L. de C.V. Oral Mercantil Principal. 1 Acdo. Núm. Exp. 263/2024.
Gatica Hernández César vs. César Ángeles Olvera. Oral Civil Principal. 1 Acdo. Núm. Exp. 413/2014.
Inversiones y Colocaciones Inmobiliarias, S.A. P. I. de C.V. vs. Internacional de Eventos Galvenz S.A. de C.V. y Galindez Vences José Luis Lorenzo Augusto y Galindez López José Luis y Vences Cruz Celia. Oral Mercantil Cuad. de Amp. 194/2024-IV. 1 Acdo. en Cuaderno_Amparo_Dem. Núm. Exp. 324/2021 Amparo Indirecto 194/2024 de Internacional de Eventos G.
Perea Cortez Roberto vs. Instituto del Fondo Nacional de la Vivienda para los Trabajadores y HSBC México Sa Institución de Banca Múltiple Grupo Financiero HSBC y antes Banco Internacional S.N.C. y Padilla Fuentes Ricardo y Tinajero de Padilla María del Pilar Jeannete y Director del Registro Público de la Propiedad y de Comercio de la Ciudad de México. Oral Civil Principal. 3 Acdos. Núm. Exp. 213/2024.
Secreto. Oral Mercantil Ejecutivo Mercantil Oral. 1 Acdo. Núm. Exp. 654/2023.

LA SECRETARIA DE ACUERDOS
LIC. TANIA GARCÍA ORTÍZ

SECRETARÍA "C"
ACUERDOS DEL 17 DE MAYO DEL 2024

BBVA México, S.A., Institución de Banca Múltiple, Grupo Financiero BBVA México vs. Ávila Valdés Miguel Alejandro. Providencias Precautorias Mercantil 1 Acdo. Núm. Exp. 508/2023.
BBVA México, S.A., Institución de Banca Múltiple, Grupo Financiero BBVA México vs. González García Jorge Alberto. Oral Mercantil 1 Acdo. en Incidente. Núm. Exp. 127/2024.
Guillén Olmos Emmanuel vs. Zepeda Chávez Sandra Yéssica y Zepeda Chávez Norma Adriana. Oral Mercantil 1 Acdo. Núm. Exp. 578/2023.
López Cuevas Alberto vs. Axa Seguros S.A. de C.V. Oral Mercantil 1 Acdo. Núm. Exp. 409/2023.
Mancera Quevedo Virginia vs. Zurich Santander Seguros México S.A. Oral Mercantil 1 Acdo. en Seccion_De_Ejecución. Núm. Exp. 749/2022.
Montes Marquecho Verónica vs. Rodríguez Pedraza Verónica. Oral Civil 1 Acdo. Núm. Exp. 176/2024.

SOLO CONSULTA

Rivera Martínez Cipriana Mirna vs. Hernández Fernández Gloria Adriana. Ejecutivo Mercantil Oral Mercantil 1 Acdo. en Incidente. Núm. Exp. 568/2023 Inc. de Providencias Precaotorias.
Rojas Luna María Teresa Anselma vs. González del Boy Marina. Oral Civil 3 Acdos. Núm. Exp. 177/2024.
Secreto. Juris. Voluntaria Civil 1 Acdo. Núm. Exp. 249/2024.
Sociedad Cooperativa Trabajadores de Pascual Scl vs. Distribuidora de Bebidas en Durango S por As de C.V. Oral Mercantil 1 Acdo. en Seccion_De_Ejecución. Núm. Exp. 86/2024 Providencias Precautorias 2.

LA SECRETARIA DE ACUERDOS
LIC. MABEL RÍOS RICOY

DÉCIMO SÉPTIMO DE LO CIVIL DE PROCESO ORAL

SECRETARÍA "A"
ACUERDOS DEL 17 DE MAYO DEL 2024

BBVA México, S.A., Institución de Banca Múltiple, Grupo Financiero BBVA México vs. Mondragón Luna Teresa. Otros Oralidad Mercantil 1 Acdo. Núm. Exp. 181/2024.
Bienes Programados, Sociedad Anónima de Capital Variable vs. Félix Alejandra Flores Robles. Oral Mercantil 1 Acdo. Núm. Exp. 181/2017.
Chernovetzky Holtz José vs. Roc Roots S.A. de C.V. y Medina Navarro Ulises Enrique. Oral Civil 1 Acdo. Núm. Exp. 751/2023.
Corporación Nomi Fin. S.A. de C.V., Sofom, E. N. R vs. Adja Consultoría y Asesoría S.A. de C.V. y Pérez Marín Valentín. Otros Oralidad Mercantil 1 Acdo. Núm. Exp. 241/2024.
Cyborg Consulting, S.A. de C.V. vs. Grupo Finansiell, S.A. P. I. de C.V. Oral Mercantil 2 Acdos. Núm. Exp. 44/2023.
Express Polaris, S.A. de C.V. vs. M. R. P. Polaris Autotransportación, S.A. de C.V. Oral Mercantil 3 Acdos. Núm. Exp. 464/2014 Tomo II.
Grupo Mlr Servicios Creativos y de Comunicación Integral, S. C. vs. Grupo Viajaclick, S.A. P. I. de C.V. Oral Mercantil 1 Acdo. Núm. Exp. 227/2023.
Grupo de Optimización Logística Gesr S.A. de C.V. vs. Eduardo Martínez Vázquez. Juris. Voluntaria Oral Civil 1 Acdo. Núm. Exp. 7/2024.
Instacapital, S.A. de C.V. vs. Gómez Álvarez Tostado También Conocido como Carlos Gabriel Gómez Álvarez Carlos Gabriel. Oral Mercantil 1 Acdo. Núm. Exp. 221/2023.
Muñoz Salazar Edith vs. Director del Instituto de Vivienda de la Ciudad de México y Director del Registro Público de la Propiedad y del Comercio de la Ciudad de México. Oral Civil 1 Acdo. en Expedientillo. Núm. Exp. 837/2018.
Mvs Net S.A. de C.V. vs. Cableplay Telecomunicaciones S.A. de C.V. Oral Mercantil 1 Acdo. Núm. Exp. 14/2024.
Oliva Miranda Antonia Gloria vs. BBVA Bancomer, S.A. Institución de Banca Múltiple, Grupo Financiero BBVA Bancomer. Oral Mercantil 1 Acdo. Núm. Exp. 167/2023.
Organikaj, S.A. de C.V. vs. Tianoc, S.A. de C.V. Oral Mercantil 1 Acdo. Núm. Exp. 14/2023.
Padilla Ruíz José vs. Esperanza Bringas. Oral Civil 1 Acdo. Núm. Exp. 651/2018.
Portafolio de Negocios S.A. de C.V. Sofom E. R vs. De la Parra y de la Parra Mario Ignacio y También Conocido como Mario Ignacio de la Parra de la Parra. Oral Mercantil 1 Acdo. en Amparo. Núm. Exp. 381/2021 Amparo Directo Promov. 718/2024 Promov. por María Begoña Pérez Zugarramurdi.
Rodríguez Amaya Miguel Ángel vs. Juan Carlos Romero Baena. Oral Civil 1 Acdo. Núm. Exp. 417/2019.
Secreto. Ejecutivo Mercantil Oral Oralidad Mercantil 1 Acdo. en Incidente. Núm. Exp. 201/2024 Providencias Precautorias.
Secreto. Ejecutivo Mercantil Oral Mercantil 1 Acdo. Núm. Exp. 324/2022.
Secreto. Ejecutivo Mercantil 1 Acdo. Núm. Exp. 691/2023.
Tifs S.A. de C.V. vs. Cfe Suministrador de Servicios Básicos. Oral Mercantil 1 Acdo. Núm. Exp. 740/2023.
AUDIENCIA
BBVA México, S.A., Institución de Banca Múltiple, Grupo Financiero BBVA México vs. Reyes Hernández Ricardo. Acta de Aud. de Juic. Oral Mercantil. 1 Audiencia. Núm. Exp. 97/2024.

SENTENCIA DEFINITIVA DEL 17 DE MAYO DEL 2024
BBVA México, S.A., Institución de Banca Múltiple, Grupo Financiero BBVA México vs. Reyes Hernández Ricardo. Oral Mercantil Sent. Def. 1 Núm. Exp. 97/2024

LA SECRETARIA DE ACUERDOS
LIC. VALERIA LORENA JUÁREZ CALVO

SECRETARÍA "B"
ACUERDOS DEL 17 DE MAYO DEL 2024

Becerra Vélez Sofía Claudia vs. López Vargas Yolanda. Oral Civil Exhiba Copia de Traslado. 1 Acdo. Núm. Exp. 518/2023.
Cadena Tres I, S.A. de C.V. vs. Unifin Financiera, S.A. B. de C.V. Oral Mercantil Dada Cuenta. 1 Acdo. Núm. Exp. 38/2023.
Daniel Gaitan Uribe vs. Ildefonso Larranchea Echenique Luis Alba Márquez Juan Víctor Jáuregui Tovar María Cristina Colín Ramírez Héctor Raúl Orosco Vázquez María del Carmen Gil Espinoza Marina Talanquer Artigas Ana García Ravize Luz de Guadalupe Rosales Romero Héctor Vargas Sánchez María Elena Polo Morán María del Rocío Castro Ramírez María Teresa González González Laura Morán Roel María del Carmen Varela Flores Julián Eugenio Larranchea Echenique Rosa María Noriega Calderón Generosa García Penedo Susana Massri Palacios Pedro Castro Moreno Grisela González Whitt Sara Lleran Villapando María del Pilar González Lameiro Susana Cerro Perales. Oral Civil Se Ordena Oficio. 3 Acdos. Núm. Exp. 512/2022 Tomo II.
Leticia León Flores vs. Intermediación Inmobiliaria Gutza, S.A. de C.V. Oral Mercantil Citación para Sent. Interlocutoria. 1 Acdo. Núm. Exp. 380/2023.
Medina Cevallos Ana Selene vs. Nueva Walmart de México, S. de R. L. de C.V. Oral Mercantil Razon Actuarial. 1 Acdo. Núm. Exp. 215/2023.
Secreto. Ejecutivo Mercantil Oral Oralidad Mercantil Razon Actuarial. 1 Acdo. Núm. Exp. 208/2024.
Secreto. Providencias Precautorias Oral Mercantil Requerimiento. 1 Acdo. Núm. Exp. 262/2024.
Somni Trading S.A. de C.V. vs. Arquitectura Diseño y Construcción Alfaomega S.A. de C.V. y Espinosa Salazar Jorge. Ejecutivo Mercantil Oral Oralidad Mercantil Razon Actuarial. 1 Acdo. Núm. Exp. 208/2024.
Tv Azteca Sab de C.V. vs. Tatz S.A. de C.V. y Novirsa S.A. de C.V. Medios Preparatorios Civil Autorización. 1 Acdo. Núm. Exp. 502/2023.
Unifin Financiera, S.A. B. de C.V. vs. Ana Isabel Molina Villanueva y Rodolfo Valdés Morales y Angl Fashion, S.A. de C.V. Oral Mercantil Autorización. 1 Acdo. Núm. Exp. 320/2022.
AUDIENCIA
Pérez Ceballos Silvia Esther vs. Grupo Nacional Provincial Sab. Se Señala Aud. Prelim. Oral Mercantil. 1 Audiencia. Núm. Exp. 118/2024.

LA SECRETARIA DE ACUERDOS
LIC. IVETTE MIRIAM VILLEGAS ÁNGELES

SECRETARÍA "C"
ACUERDOS DEL 17 DE MAYO DEL 2024

Apl Logistics Warehouse Management Services de México S.A. de C.V. vs. Frabel S.A. de C.V. Oral Mercantil 1 Acdo. Núm. Exp. 223/2024.
BBVA México, S.A., Institución de Banca Múltiple, Grupo Financiero BBVA México vs. González Sarabia Carlos Aarón. Otros Oralidad Mercantil 2 Acdos. Núm. Exp. 249/2024.
Centro Internacional de Cosmiatria Sapi de C.V. vs. Farmacia París S.A. de C.V. Oral Mercantil 1 Acdo. Núm. Exp. 683/2023.
Centro Internacional de Cosmiatria Sapi de C.V. vs. Farmacia París S.A. de C.V. Oral Mercantil 2 Acdos. en Amparo. Núm. Exp. 683/2023 Amparo Directo Promo Vido por Farmacia París.
Domínguez Rodríguez Helga vs. Grupo Slick Sociedad Anónima de Capital Variable y Montes Barahona María Clara. Oral Mercantil 1 Acdo. en Expedientillo. Núm. Exp. 586/2023.
Fonseca Vázquez Vladimir vs. Vázquez Bárcena Carmen Susana. Oral Civil 1 Acdo. Núm. Exp. 73/2024.
Ibáñez Rodrguez Luis Javier vs. Madrid Villagómez María Fernanda. Otros Oralidad Civil 1 Acdo. Núm. Exp. 256/2024.
López Andrade Laura Heidi vs. Grupo Marzuz S.A. de C.V. y Zubiate Nava José Luis. Oral Civil 1 Acdo. Núm. Exp. 573/2023.

SOLO CONSULTA
SOLO CONSULTA
SOLO CONSULTA

Mote Cruz José Eulogio vs. Mayra Sofía García Bracamontes. Oral Civil 2 Acdos. Núm. Exp. 289/2018.
Secreto. Ejecutivo Mercantil Oral Mercantil 1 Acdo. Núm. Exp. 396/2023.
Secreto. Ejecutivo Mercantil Oral Mercantil 1 Acdo. Núm. Exp. 46/2024.
Secreto. Providencias Precautorias Mercantil 1 Acdo. Núm. Exp. 733/2023.
Servisan S.A. de C.V. vs. Hospital Medex Roma S.A. de C.V. y Gpr Servicios Hospitalarios S.A. de C.V. Oral Mercantil 2 Acdos. Núm. Exp. 169/2024.
Sola Barragán Fernando su Sucesión vs. Zurich Santander Seguros México, S.A. Oral Mercantil 1 Acdo. Núm. Exp. 133/2023.
Vázquez Mendoza Fidel vs. Banco Nacional de México, S.A. Integrante del Grupo Financiero Banamex. Oral Mercantil 2 Acdos. Núm. Exp. 276/2022.

LA SECRETARIA DE ACUERDOS
LIC. IVETTE MIRIAM VILLEGAS ÁNGELES

DÉCIMO OCTAVO DE LO CIVIL DE PROCESO ORAL

SECRETARÍA "A"
ACUERDOS DEL 17 DE MAYO DEL 2024

Avendaño Ortega Tania Zulema vs. Troop Masana Oliver y Troop y Compañía S.A. de C.V. y Qualitas Compañía de Seguros S.A. de C.V. y Cresta del Valle S.A. de C.V. Oral Civil 1 Acdo. Núm. Exp. 254/2024.
Banco Autofni México Sa Institución de Banca Múltiple vs. Hernández González Humberto Federico. Oral Mercantil Informe Cfe. 2 Acdos. Núm. Exp. 734/2023.
Banco Santander México, Sociedad Anónima., Institución de Banca Múltiple, Grupo Financiero Santander México vs. González Iturbe Ahumada Raúl Eugenio. Providencias Precautorias Mercantil Envio Siara. 1 Acdo. Núm. Exp. 350/2022.
Banco del Bajío, Sociedad Anónima, Institución de Banca Múltiple vs. Cabrera Márquez José de Jesús y Ricardo Mendoza Evelia. Ejecutivo Mercantil Oral Oralidad Mercantil 1 Acdo. en Seccion_De_Ejecución. Núm. Exp. 27/2020.
BBVA México, S.A., Institución de Banca Múltiple, Grupo Financiero BBVA México vs. López Preza Gustavo. Oral Mercantil Sobresee Amparo. 1 Acdo. en Cuaderno_Amparo_Dem. Núm. Exp. 620/2023 Amparo 176/2024.
Ci Banco Sa Institución de Banca Múltiple vs. Abinsa S.A. de C.V. y Maquilacero S.A. de C.V. Providencias Precautorias Civil 2 Acdos. Núm. Exp. 114/2024.
Crédito Real Sab de C.V. Sofom Enr vs. Cano Cabildo Manny y Cano Cabildo Alberto y Cabildo Luna María Leonor. Ejecutivo Mercantil Oral Oralidad Mercantil 1 Acdo. en Amparo. Núm. Exp. 380/2022 Inc. de Sus´Pención Amparo 1940/2023-VI.
Franco Fernández Francisco Gerardo vs. Alejandro García Zárate Quien Es Propietario de la Negociación Mercantil el Yunque de Pancho. Oral Mercantil 1 Acdo. Núm. Exp. 457/2023.
Hernández Sánchez Mauricio vs. Banco Nacional de México Sa Integrante del Grupo Financiero Banamex. Oral Mercantil Ced. Sin Dilig. Acdo. 2. 2 Acdos. Núm. Exp. 494/2023.
Regulus 333, S.A. P. I. de C.V. vs. Hu Pa Lu Energy, S.A. de C.V. Oral Mercantil 2 Acdos. en Cuaderno_Amparo_Act. Núm. Exp. 234/2023 410/2024-I.
Reyes Gutiérrez Celia vs. María Refugio Malagón de Esquivel O. María Refugio Malagón Rico. Oral Civil Informe Infonavit. 1 Acdo. Núm. Exp. 107/2024.
Secreto. Oral Civil Req. Docum. Base. 1 Acdo. Núm. Exp. 257/2024.
Secreto. Ejecutivo Mercantil Oral Mercantil Signo. 1 Acdo. Núm. Exp. 80/2024.
Vale, Levenberg, Velis y Asociados, S. C vs. Elipsis en Ordenadores Sapi de C.V. y Torres Prado Adriana. Oral Civil 1 Acdo. Núm. Exp. 627/2022.
NO PUBLICADOS
Ci Banco Sa Institución de Banca Múltiple vs. Abinsa S.A. de C.V. y Maquilacero S.A. de C.V. Providencias Precautorias Civil 2 Acdos. Núm. Exp. 114/2024.
Ci Banco Sa Institución de Banca Múltiple vs. Abinsa S.A. de C.V. y Maquilacero S.A. de C.V. Providencias Precautorias Civil 1 Acdo. en Otros. Núm. Exp. 114/2024 Cuad. Apel. Abinsa S.A. de C.V. 2a Apelación.
Flores Rivera Ramón Apolo y Flores Rivera Luis Mauricio vs. Metlife México S.A. de C.V. y Seguros Azteca, S.A. de C.V. Oral Mercantil 1 Acdo. Núm. Exp. 621/2023.
López Jiménez Rafael vs. Soriano Flores Guadalupe, Josefina Pérez Hernández y Rosalinda Soriano Pérez. Oral Civil 1 Acdo. Núm. Exp. 704/2019.
AUDIENCIA
Rodríguez Ayala Omar vs. Hernández Pérez José Manuel y del Valle Galicia Patricia. Desahoga Vista Excepciones y Defensas Oral Mercantil. 1 Audiencia. Núm. Exp. 747/2023.

EL SECRETARIO DE ACUERDOS
LIC. ISRAEL JUÁREZ ZARATE

SECRETARÍA "B"
ACUERDOS DEL 17 DE MAYO DEL 2024

BBVA México, S.A., Institución de Banca Múltiple, Grupo Financiero BBVA México vs. Torres Velasques Daniel. Oral Mercantil 1 Acdo. Núm. Exp. 255/2024.
Careaga García María Cenobia vs. Gamez Ochoa Alejandro y Orizaga Rodríguez Adriana y Registro Público de la Propiedad y del Comercio de la Ciudad de México. Oral Civil 1 Acdo. Núm. Exp. 215/2024.
Castro Soto Reyes Laura Mercedes vs. Banco Nacional de México Sa Integrante del Grupo Financiero Banamex y Tarjetas Banamex S.A. de C.V. Sofom Er Integrante del Grupo Financiero Banamex. Oral Mercantil 3 Acdos. Núm. Exp. 375/2023.
González López María del Rocío vs. Banco Nacional de México Sa Integrante del Grupo Financiero Banamex y Tarjetas Banamex S.A. de C.V. Sofom Er Integrante del Grupo Financiero Banamex. Oral Mercantil 1 Acdo. Núm. Exp. 268/2023 Tomo II.
Rivas Gómez María del Rocío vs. Fernández Tijerina Irma y C Director General del Registro Público de la Propiedad y del Comercio de la Ciudad de México. Oral Civil 1 Acdo. Núm. Exp. 515/2023.
Secreto. Ejecutivo Mercantil Oral Mercantil 1 Acdo. Núm. Exp. 128/2024.
Secreto. Ejecutivo Mercantil Oral Oralidad Mercantil 1 Acdo. en Expedientillo. Núm. Exp. 168/2023.
Secreto. Providencias Precautorias Mercantil 1 Acdo. en Incidente. Núm. Exp. 185/2024 Prov. Prec.
Secreto. Oral Civil 1 Acdo. en Expedientillo. Núm. Exp. 201/2023.
Secreto. Providencias Precautorias Civil 1 Acdo. Núm. Exp. 218/2024.
Secreto. Providencias Precautorias Civil 1 Acdo. Núm. Exp. 248/2024.
Secreto. Providencias Precautorias Oral Mercantil 1 Acdo. Núm. Exp. 360/2023.
Secreto. Providencias Precautorias Oral Mercantil 1 Acdo. en Otros. Núm. Exp. 62/2024 Cuad. de Apelación.
Secreto. Providencias Precautorias Mercantil 1 Acdo. en Expedientillo. Núm. Exp. 672/2022.
NO PUBLICADO
Nissan Mexicana, S.A. de C.V. vs. Thyssenkrupp Components Technology de México S.A. de C.V. (Antes Thyssenkrupp Bilsteins Sasa, S.A. de C.V.). Oral Mercantil 1 Acdo. Núm. Exp. 68/2023 Tomo II.

LA SECRETARIA DE ACUERDOS
LIC. JOSEFINA BECERRIL HERRERA

SECRETARÍA "C"
ACUERDOS DEL 17 DE MAYO DEL 2024

Banco Monex, S.A., I. B. M., Monex Grupo Financiero, en su Carácter de Fiduciario en el Fideicomiso Empresarial Irrevocable de Administración y Garantía Identificado Con el Número F/3443 y Banco Santander México, S.A., Institución de Banca Múltiple, Grupo Financiero Santander México vs. Ortiz Salcedo Ana María. Ejecutivo Mercantil Oral Oralidad Mercantil 1 Acdo. en Amparo. Núm. Exp. 189/2020 Amparo 1821/2022, Promov. por Juan Manuel Ortiz Rodríguez.
BBVA México S.A. Institución de Banca Múltiple Grupo Financiero BBVA México vs. Figueroa Jaramillo Gerardo Narno. Oral Mercantil 1 Acdo. en Expedientillo. Núm. Exp. 543/2023.

SOLO CONSULTA
SOLO CONSULTA
SOLO CONSULTA

BBVA México, S.A., Institución de Banca Múltiple, Grupo Financiero BBVA México vs. Valdez Colín Omar Javier. Oral Mercantil 1 Acdo. Núm. Exp. 96/2024.
BBVA México, S.A., Institución de Banca Múltiple, Grupo Financiero BBVA México vs. Valdez Colín Omar Javier. Oral Mercantil 1 Acdo. en Cuaderno_Amparo_Act. Núm. Exp. 96/2024 D. C. 219/2024-III.
BBVA México, S.A., Institución de Banca Múltiple, Gpo. Fin. BBVA México vs. González Rojas Víctor Hugo. Oral Mercantil 1 Acdo. en Expedientillo. Núm. Exp. 203/2024.
Inmobiliaria Dyf Sociedad Anónima de Capital Variable vs. Gobierno del Estado Libre y Soberano de Michoacán de Ocampo. Oral Mercantil 2 Acdos. Núm. Exp. 146/2023 Tomo II.
Patiño Ríos Gustavo vs. Tarjetas Banamex S.A. de C.V. Sofom Er y Banco Nacional de México Sa Integrante del Grupo Financiero Banamex. Oral Mercantil 1 Acdo. Núm. Exp. 699/2022 Tomo II.
Secreto. Ejecutivo Mercantil Oral Mercantil 1 Acdo. Núm. Exp. 253/2024.
Secreto. Providencias Precautorias Oral Mercantil 1 Acdo. Núm. Exp. 366/2023.

LA SECRETARIA DE ACUERDOS
LIC. NELLY EDITH MATADAMAS CASTILLO

DÉCIMO NOVENO DE LO CIVIL DE PROCESO ORAL

SECRETARÍA "A"
ACUERDOS DEL 17 DE MAYO DEL 2024

Autolineas Jr, S.A. de C.V. vs. Protexsa-Proveedores de Transportes Express, S.A. de C.V. y Hernández Martínez Francisco Miguel y González Medina Salvador. Oral Mercantil 1 Acdo. Núm. Exp. 611/2023.
BBVA México, S.A., Institución de Banca Múltiple, Grupo Financiero BBVA México vs. Rodríguez Lomelí Ana Isabel. Providencias Precautorias Mercantil 1 Acdo. en Otros. Núm. Exp. 667/2023 Prov Prec.
Diagnostichec Aldo S.A. de C.V. vs. Distribuidora Intermedica S.A. de C.V. Oral Mercantil 2 Acdos. Núm. Exp. 614/2022.
Hcrm Consulting S.C. vs. Edsa Ti S de R.L. de C.V. Medios Preparatorios Mercantil 1 Acdo. Núm. Exp. 57/2024.
Pae Desarrollador Empresarial de Latinoamerica, S. de R. L. de C.V. vs. Tim M+R S.A. de C.V. Oral Mercantil 1 Acdo. en Cuaderno_Amparo_Act. Núm. Exp. 241/2022 1342/2023.
Romero Solís Acnelo vs. Anduaga Olvera Francisco Javier y Director del Registro Público de la Propiedad de la Ciudad de México. Oral Civil 1 Acdo. en Cuaderno_Amparo_Act. Núm. Exp. 47/2022 contra Sent Def.
Vázquez Espinoza Velia Iliana su Sucesión vs. Martínez Juárez María del Pilar. Oral Civil 2 Acdos. Núm. Exp. 111/2023.
NO PUBLICADO
Monsalvo Gutiérrez Edgar vs. El Frente de Organizaciones Municipales A.C. Oral Civil 1 Acdo. Núm. Exp. 441/2022.

EL SECRETARIO DE ACUERDOS
LIC. MARCO ANTONIO SOSA MUNIVE

SECRETARÍA "B"
ACUERDOS DEL 17 DE MAYO DEL 2024

BBVA México, S.A., Institución de Banca Múltiple, Grupo Financiero BBVA México vs. Armando Victoria Orta. Oral Mercantil Acuerdo. 1 Acdo. Núm. Exp. 425/2023.
BBVA México, S.A., Institución de Banca Múltiple, Grupo Financiero BBVA México vs. Armando Victoria Orta. Oral Mercantil Acuerdo. 1 Acdo. en Otros. Núm. Exp. 425/2023 Prov Prec.
Díaz Gallardo Manuel vs. Sámano Díaz Ángel. Oral Civil Acuerdo. 1 Acdo. Núm. Exp. 602/2023.
Electrodos Infra S.A. de C.V. vs. Chicago Welding Inc. Oral Mercantil Acuerdo. 1 Acdo. Núm. Exp. 205/2024.
Engrane Constructivo, S.A. de C.V. vs. Pemex Transformación Industrial (Subdirección de Proceso de Gas y Petroquímicos Complejo Procesador de Gas Nuevo Pemex) (Rfc:Pt1151101te5). Oral Mercantil Acuerdo. 1 Acdo. en Cuaderno_Amparo_Dem. Núm. Exp. 648/2023 contra Sent. de Fecha 2-04-2024.
Gil Fernández Ana Karen vs. Aztec Soluciones Tecnológicas S.A. de C.V. Oral Mercantil Acuerdo. 1 Acdo. Núm. Exp. 400/2022.
Instituto del Fondo Nacional para el Consumo de Los Trabajadores vs. Martínez Montoya Miguel Ángel. Oral Mercantil Acuerdo. 1 Acdo. Núm. Exp. 388/2023.
Operadora Falcón Sapi de C.V. Sofom Enr vs. Soluciones Empresariales Inminentes Alpes S.A. de C.V. y Azuara Miranda Víctor Manuel. Ejecutivo Mercantil Oral Mercantil Acuerdo. 2 Acdos. Núm. Exp. 735/2022.
Pineda Barrera Abogados, S. C vs. Ruíz Rojo Gabriela. Oral Civil Acuerdo. 1 Acdo. Núm. Exp. 442/2022.
Plataformas Viales Vega, S.A. de C.V. vs. A. N. A. Compañía de Seguros, S.A. de C.V. Oral Mercantil Acuerdo. 1 Acdo. Núm. Exp. 430/2019.
Portafolio de Negocios, S.A. de C.V. Sofom E. R vs. Arba Plastics, S.A. de C.V. y Estaban Halun Christian Alberto y Esteban Halun Jorge Charbel y Grupo Alba-Huson, S. e R. L. de C.V. y Cochtex, S. de R. L. de C.V. Providencias Precautorias Mercantil Acuerdo. 1 Acdo. en Expedientillo_Del_Cuaderno. Núm. Exp. 108/2024 483/2024 Promov. por Samia Halloun Chahin.
R3j3 S.A. de C.V. vs. BBVA México Sa Institución de Banca Múltiple Grupo Financiero BBVA México. Oral Mercantil Acuerdo. 1 Acdo. Núm. Exp. 555/2023.
Secreto. Providencias Precautorias Mercantil Acuerdo. 1 Acdo. en Otros. Núm. Exp. 468/2023 Prov Prec.
Secreto. Ejecutivo Mercantil Oral Mercantil Acuerdo. 1 Acdo. Núm. Exp. 560/2022.
Secreto. Medios Preparatorios Mercantil Acuerdo. 1 Acdo. Núm. Exp. 635/2023.
Totalenergies Marketing México S.A. de C.V. vs. Servicio Henriquez S.A. de C.V. Oral Mercantil Acuerdo. 1 Acdo. en Cuaderno_Amparo_Dem. Núm. Exp. 645/2022 contra Sent Def. 22-01-2024.
Vázquez Sandoval Adrián vs. Ff&Inversiones y Flyffy And Friends, S.A. de C.V. Oral Mercantil Acuerdo. 1 Acdo. Núm. Exp. 722/2023.
AUDIENCIA
Operadora Falcón Sapi de C.V. Sofom Enr vs. Soluciones Empresariales Inminentes Alpes S.A. de C.V. y Azuara Miranda Víctor Manuel. Acdo. Ejecutivo Mercantil Oral Mercantil. 1 Audiencia. Núm. Exp. 735/2022.

LA SECRETARIA DE ACUERDOS
LIC. JANETTE JUÁREZ VARGAS

SECRETARÍA "C"
ACUERDOS DEL 17 DE MAYO DEL 2024

Banco Mercantil del Norte, S.A. Institución de Banca Múltiple Grupo Financiero Banorte vs. Colegio Mexicano de Especialistas en Recursos Naturales A.C. y Otros. Ejecutivo Mercantil Oral Oralidad Mercantil Acuerdo. 1 Acdo. en Expedientillo. Núm. Exp. 323/2020 Bis. 2 Tomo II.
Barrios Calderón Leslie vs. Soto Rodríguez Alfredo. Ejecutivo Mercantil Oral Mercantil Acuerdo. 2 Acdos. Núm. Exp. 646/2023.
BBVA México, S.A., Institución de Banca Múltiple, Grupo Financiero BBVA México vs. Álvarez y Pérez Vanessa Dayana. Oral Mercantil Aud. de Juic. -Diferida-. 1 Acdo. Núm. Exp. 163/2023.
González Valdez Heidy Diana y Fernández González Karina Daniela y Fernández González Natalia Valentina y Eulalia Neri García vs. Chubb Seguros México, S.A. Oral Mercantil Acuerdo. 1 Acdo. Núm. Exp. 609/2023.
Instituto del Fondo Nacional para el Consumo de Los Trabajadores vs. Hernández García Vicente. Oral Mercantil Acuerdo. 1 Acdo. Núm. Exp. 389/2023.
Instituto del Fondo Nacional para el Consumo de Los Trabajadores vs. Herrera Vergara Adrián. Oral Mercantil Acuerdo. 1 Acdo. Núm. Exp. 390/2023.
J. Plus Cosmética, S.A. de C.V. vs. Servicios en Puertos y Terminales S.A. de C.V. y Comercializadora Farmacéutica de Chiapas, S.A. P. I., de C.V., Conocida como Farmacias del Ahorro. Oral Mercantil Expdllo. 1 Acdo. en Expedientillo. Núm. Exp. 356/2019 Expdllo. 2.
Malváez Mora Pablo Miguel Ángel vs. Empacadora San Ángel Sociedad Anónima de Capital Variable. Oral Mercantil Acuerdo. 1 Acdo. Núm. Exp. 350/2023.
Sánchez Hernández Jaime su Sucesión vs. Hernández Tirado Mary Carmen. Oral Civil Acuerdo. 1 Acdo. Núm. Exp. 229/2024.

SOLO CONSULTA

Suárez Jacobo Jeovane Teresa vs. Normatividad Integral Mexicana S.A. de C.V. Oral Mercantil Acuerdo. 1 Acdo. Núm. Exp. 310/2023.

Suárez Jacobo Jeovane Teresa vs. Normatividad Integral Mexicana S.A. de C.V. Oral Mercantil Acuerdo. 1 Acdo. en Cuaderno_Amparo_Act. Núm. Exp. 310/2023 contra Sent Def. 16-01-2024.

AUDIENCIA

Policía Bancaria e Industrial como Cuerpo de Proximidad de la Secretaria de Seguridad Ciudadana del Gobierno de la Ciudad de México vs. Papel y Metal, S.A. de C.V. Aud. Oral Mercantil. 1 Audiencia. Núm. Exp. 383/2023.

NO PUBLICADO

Vázquez Reynoso Arturo Francisco y Vázquez Segura Andrea vs. Grupo Nacional Provincial, S.A. B. (Grp). Aud. Oral Mercantil. 1 Audiencia. Núm. Exp. 749/2023.

SENTENCIA DEFINITIVA DEL 17 DE MAYO DEL 2024

Yudian Teloxa S.A. de C.V. vs. Banco Nacional de México Sa Integrante del Grupo Financiero Banamex S.A. de C.V. Oral Mercantil Sent. Def. 1 Núm. Exp. 700/2023

LA SECRETARIA DE ACUERDOS
LIC. TABATA GUADALUPE GÓMEZ LÓPEZ

VIGÉSIMO DE LO CIVIL DE PROCESO ORAL

SECRETARÍA "A"
ACUERDOS DEL 17 DE MAYO DEL 2024

Administradora Fome 2, Sociedad de Responsabilidad Limitada de Capital Variable vs. Rodríguez Salvatierra Paulo Iván y Bárcena Maciel Maribel. Otros Oralidad Mercantil Destrucción. 1 Acdo. Núm. Exp. 83/2022.

Ambriz Calleja Fernando vs. Banco Nacional de México Sa Integrante del Grupo Financiero Banamex. Otros Oralidad Mercantil Contesta la Primera Secretaría de Acuerdos. 5 Acdos. Núm. Exp. 110/2024.

Ávila Castro Román su Sucesión vs. BBVA Seguros México S.A. de C.V. Grupo Financiero BBVA México. Cump. de Contrato Oralidad Mercantil Ordena Cédula. 2 Acdos. 1 Acdo. en Cuaderno_Amparo_Act. Núm. Exp. 453/2023.

Banco del Bajío, S.A., Institución de Banca Múltiple vs. Soto Aguilar José Basiliso y Villegas Ramírez Sergio. Ejecutivo Mercantil Oral Oralidad Mercantil Puesta a Disposición. 1 Acdo. Núm. Exp. 971/2019.

BBVA México, S.A., Institución de Banca Múltiple, Grupo Financiero BBVA México vs. Arroyo Garduno Héctor Enrique. Cump. de Contrato Oralidad Mercantil Contesta la Cnbv. 1 Acdo. en Incidente. Núm. Exp. 622/2023 Providencias Precautorias.

BBVA México, S.A., Institución de Banca Múltiple, Grupo Financiero BBVA México vs. Estrella Parra Pablo. Cump. de Contrato Oralidad Mercantil Destrucción. 1 Acdo. Núm. Exp. 23/2024.

Caja de Previsión de la Policía Preventiva de la Ciudad de México vs. Rodríguez Arenas Luis Alejandro. Otros Oralidad Civil Recoge Docs, Destrucción. 1 Acdo. Núm. Exp. 42/2023.

Club de Raqueta el Yaqui S.A. de C.V. vs. De Dios Verano Juan. Otros Oralidad Mercantil Prevención. 1 Acdo. Núm. Exp. 252/2024.

Fábrica de Jabón la Corona S.A. de C.V. vs. Grupo Puma Abarrotero S.A. de C.V. y Figueroa Chernovetzky Daniel y Sandoval Cervantes María Elena Lourdes. Providencias Precautorias Oral Mercantil Autorizaciones. 2 Acdos. Núm. Exp. 216/2022.

Fábrica de Jabón la Corona, S.A. de C.V. vs. Grupo Puma Abarrotero, S.A. de C.V. y Figueroa Chernovetzky Daniel y Sandoval Cervantes María Elena Lourdes. Otros Oralidad Mercantil Autorización. 1 Acdo. Núm. Exp. 282/2022.

Fábrica de Jabón la Corona, S.A. de C.V. vs. Grupo Puma Abarrotero, S.A. de C.V. y Figueroa Chernovetzky Daniel y Sandoval Cervantes María Elena Lourdes. Otros Oralidad Mercantil Amparo. 1 Acdo. en Cuaderno_Amparo_Dem. Núm. Exp. 282/2022 María Elena y Daniel.

Find Your Md, S.A. de C.V. vs. Galindo Gómez María de Lourdes. Oral Mercantil Exhibe Billete. 1 Acdo. Núm. Exp. 23/2018.

Gimbel Mexicana S.A. de C.V. vs. Delgado Sánchez Bernabé. Otros Oralidad Mercantil Minutas Diligenciadas. 3 Acdos. Núm. Exp. 92/2024.

Hernández Chávez Francisco vs. Qualitas Compañía de Seguros S.A. de C.V. Pago de Seguro Oralidad Mercantil Interlocutoria. 1 Acdo. Núm. Exp. 672/2022.

Inmobiliaria Pamaragom, Sociedad Anónima de Capital Variable. Providencias Precautorias Oral Mercantil Ha Causado Ejecutoria. 1 Acdo. en Amparo. Núm. Exp. 963/2023.

Mercedes Benz Mobility Sociedad de Responsabilidad Limitada de Capital Variable vs. Reyes Delgado Edgar Guillermo. Ejecutivo Mercantil Oral Oralidad Mercantil Minuta. 1 Acdo. Núm. Exp. 71/2024.

Ramírez López Sandra vs. Adc Servicios Globales Sapi de C.V. Resc. de Contrato Oralidad Mercantil por Contestada la Demanda. 1 Acdo. Núm. Exp. 32/2024.

Ramírez Rosales Josefina vs. Cuautitla Mello Mauro Marcos. Ejecutivo Mercantil Oral Mercantil Permita el Acceso. 1 Acdo. en Amparo. Núm. Exp. 291/2021 533/2024-III.

Repsol Downstream México S.A. de C.V. vs. Combustibles Alce S.A. de C.V. Otros Oralidad Mercantil Recoge Docs, Destrucción. 1 Acdo. Núm. Exp. 571/2023.

Santiago Vicente Elsa vs. Banco Azteca, S.A. Institución de Banca Múltiple. Otros Oralidad Mercantil Previo. 2 Acdos. en Amparo. Núm. Exp. 201/2023 555/2024-V.

Scotiabank Inverlat, S.A., Institución de Banca Múltiple, Grupo Financiero Scotiabank Inverlat vs. Alacio Gómez Yuliana. Juris. Voluntaria Mercantil 1 Acdo. Núm. Exp. 363/2019.

Secreto. Ejecutivo Mercantil Oral Oralidad Mercantil Prevención. 1 Acdo. Núm. Exp. 253/2024.

Servicios Corporativos y Asesoría Empresarial S.A. de C.V. vs. Soluciones Constructivas Limatt S.A. de C.V. Resc. de Contrato Oralidad Mercantil Desechamiento. 1 Acdo. Núm. Exp. 231/2024.

Soni Universidad, S.A. de C.V. vs. Forero Cano Christian Daniel. Ejecutivo Mercantil Oral Oralidad Mercantil Destrucción. 1 Acdo. Núm. Exp. 311/2023.

Tolentino Somera Francisco Manuel vs. Axa Seguros S.A. de C.V. Pago de Seguro Oralidad Mercantil Desahoga Prevención, Admite Demanda. 1 Acdo. Núm. Exp. 233/2024.

Vargas Esquivel Antonio vs. Haka Studio S.A. de C.V. Oral Mercantil Oficio Al Archivo Judicial. 1 Acdo. en Expedientillo. Núm. Exp. 282/2021.

LA SECRETARIA DE ACUERDOS
LIC. CAROLINA FERNANDA TORRES COLIN

SECRETARÍA "B"
ACUERDOS DEL 17 DE MAYO DEL 2024

Banco Autofin México Sa Institución de Banca Múltiple vs. Trujillo Ayala María Guadalupe. Resc. de Contrato Oralidad Mercantil Respuesta a Oficios. 1 Acdo. Núm. Exp. 4/2024.

Banco Autofin México. S.A. Institución de Banca Múltiple vs. Trujillo Ayala María Guadalupe. Providencias Precautorias Oral Mercantil Respuesta a Oficios. 2 Acdos. Núm. Exp. 662/2023.

Banco Santander México S.A. Institución de Banca Múltiple vs. Martín Escalante Miguel Ángel. Ejecutivo Mercantil Oral Oralidad Mercantil Tramite. 1 Acdo. en Amparo. Núm. Exp. 600/2023 102/2024-II.

Banco Santander México Sa Institución de Banca Múltiple Grupo Financiero Santander México vs. Rodríguez Flores Daniela Fernanda. Providencias Precautorias Oral Mercantil Oficio. 1 Acdo. Núm. Exp. 85/2024.

BBVA México, S.A., Institución de Banca Múltiple, Grupo Financiero BBVA México vs. Estrella Parra Pablo. Cump. de Contrato Oralidad Mercantil Admisión. 1 Acdo. 1 Acdo. en Cuaderno_Amparo_Act. Núm. Exp. 35/2024.

Cortés Sánchez Raúl vs. Banco Santander México Sa Institución de Banca Múltiple Grupo Financiero Santander México. Otros Oralidad Mercantil Vista. 1 Acdo. Núm. Exp. 660/2023.

Daimler Financial Services México Sociedad de Responsabilidad Limitada de Capital Variable vs. Transportes Garvy Sociedad Anónima de Capital Variable y García López Elsa Lilián. Ejecutivo Mercantil Respuesta a Oficios. 1 Acdo. Núm. Exp. 355/2021.

González Gallardo Leodegaria vs. Cortez Linares Santiago y Rivera Herrera Elfego. Nul. de Contrato Oralidad Civil Respuesta a Oficios. 1 Acdo. Núm. Exp. 46/2024.

SOLO CONSULTA

Grupo Hb/Ps S.A. de C.V. vs. D I Imagen Publicitaria S de R L de Cv, Juan Francisco de Luna López y Sergio Francisco García Barrera. Oral Mercantil Tramite. 1 Acdo. Núm. Exp. 56/2021 Tomo III.

Jara Pérez Jaime Vicente y Chávez Durán Beatriz Leticia vs. Construcciones Residenciales del Sur S.A. de C.V. Otros Oralidad Mercantil Expidase Copias. 1 Acdo. Núm. Exp. 664/2023.

López Arreola Óscar vs. Enlaces de Formación S.A. de C.V. Jurisdicción Voluntaria Oral Mercantil Dada Cuenta. 1 Acdo. Núm. Exp. 194/2024.

López Rodríguez Gerardo vs. BBVA Seguros S.A. de C.V. Grupo Financiero BBVA México. Pago de Seguro Oralidad Mercantil Destrucción. 1 Acdo. Núm. Exp. 615/2023.

Mondragón Silva Pedro vs. Internacional de Traslados S.A. de C.V. Cump. de Contrato Oralidad Mercantil Admite Amparo. 1 Acdo. en Cuaderno_Amparo_Dem. Núm. Exp. 705/2023.

Monsanto Comercial S de R.L. de C.V. vs. Comercializadora Aranda Dobladense S de R.L. de C.V. y Aranda Cabrera Roberto. Cump. de Contrato Oralidad Mercantil Tramite. 1 Acdo. en Cuaderno_Amparo_Act. Núm. Exp. 376/2022 117/2024.

Nacional Financiera Sociedad Nacional de Crédito Institución de Banca de Desarrollo vs. Centro de Aprendizaje Personalizado Cap S.C. y Barrón Noé Carlos y Guerrero Meléndez Adriana. Otros Oralidad Mercantil Puesta a Disposición. 1 Acdo. Núm. Exp. 226/2024.

Pérez Montiel Gómez Clemente vs. Bano Nacional de México S.A. Integrante Grupo Financiero Banamex División Fiduciario. Resc. de Contrato Oralidad Mercantil Cedula. 1 Acdo. en Exhorto. Núm. Exp. 260/2024.

Ramírez Flores Carmen vs. Ramírez Reyes José Vicente. Resc. de Contrato Oralidad Mercantil Destrucción. 1 Acdo. Núm. Exp. 774/2022.

Sofoplus Sapi de C.V. Sofom Er vs. Macia Esquivel Jocely Ariadne. Ejecutivo Mercantil Oral Oralidad Mercantil 1 Acdo. Núm. Exp. 155/2024.

NO PUBLICADO

Díaz Ragoytia Esteban vs. Robles Viveros Martín y Registro Público de la Propiedad y de Comercio de la Ciudad de México. Prescrip. Positiva Oralidad Civil Acta de Aud. Preliminar. 1 Acdo. Núm. Exp. 116/2024.

LA SECRETARIA DE ACUERDOS
LIC. ABRIL CITLALI SALAZAR PÉREZ

SECRETARÍA "C"
ACUERDOS DEL 17 DE MAYO DEL 2024

Axtel Sab de C.V. vs. Dhl Global Forwarding México S.A. de C.V. Providencias Precautorias Oral Mercantil Señala Dom. Presunta Dem. Autorizados y Una Vez Que. 1 Acdo. Núm. Exp. 109/2024.

BBVA México, S.A., Institución de Banca Múltiple, Grupo Financiero BBVA México vs. Bobadilla Rodríguez Mario Alberto. Cump. de Contrato Oralidad Mercantil Admisorio. 1 Acdo. Núm. Exp. 248/2024.

BBVA México, S.A., Institución de Banca Múltiple, Grupo Financiero BBVA México vs. Daji Mantenimiento y Servicios Integrales, S.A. de C.V. y Arias López Miguel Ángel. Cump. de Contrato Oralidad Mercantil Oficio Cnbv. 1 Acdo. en Incidente. Núm. Exp. 348/2022.

Catalán Dávila Raúl vs. Catalán Sánchez Alejandro y Catalán Sánchez Érika. Oral Civil Exhibe Billete. 1 Acdo. Núm. Exp. 537/2015.

Fn2 Soluciones Financieras, S.A. P. I., de C.V. vs. Distribuidora Campoglz S.A. de C.V. y Campo González Mario Eduardo y Tinoco Luna Georgina y Domínguez Tinoco Jorge Alejandro. Ejecutivo Mercantil Oral Oralidad Mercantil Aclare. 1 Acdo. Núm. Exp. 70/2024.

González Arévalo Adrián vs. Soledad González Inocencio. Cump. de Contrato Oralidad Mercantil Solicita Copias. 1 Acdo. Núm. Exp. 457/2023.

Instituto del Fondo Nacional para el Consumo de Los Trabajadores vs. Razo Sánchez Mauricio. Otros Oralidad Mercantil Elaboración de Cédula, Autr. y Acceso Al Sigj. 1 Acdo. Núm. Exp. 389/2023.

Lily García Mario vs. Nacional Financiera Sociedad Nacional de Crédito y Instituto para Devolver Al Pueblo Lo Robado (Indep). Cump. de Contrato Oralidad Civil Debe Estarse a Diverso Auto. 1 Acdo. Núm. Exp. 57/2024.

Máximotos Pedregal, Sociedad Anónima de Capital Variable vs. Gobierno del Distrito Federal Delegación Xochimilco. Oral Mercantil Autorización. 1 Acdo. Núm. Exp. 349/2013.

Ornelas Pedraza Noé vs. Valdés Cárdenas Sandra. Ejecutivo Mercantil Oral Oralidad Mercantil Pasa a Sent. Interlocutoria. 1 Acdo. Núm. Exp. 139/2022.

Ornelas Pedraza Noé vs. Valdés Cárdenas Sandra. Ejecutivo Mercantil Oral Oralidad Mercantil No Ampara Ni Protege. 1 Acdo. en Cuaderno_Amparo_Dem. Núm. Exp. 139/2022 Bis. 1 344/2024-I.

Padilla Cortinas Fernando Ramón vs. Spingo Sapi de C.V. y Rocha López Raúl Guillermo. Ejecutivo Mercantil Oral Oralidad Mercantil Se Concede Susp. Definitiva. 1 Acdo. en Amparo. Núm. Exp. 98/2024 579/2024.

Padilla Cortinas Fernando Ramón vs. Spingo Sapi de C.V. y Rocha López Raúl Guillermo. Ejecutivo Mercantil Oral Oralidad Mercantil Cedula Diligenciada, Remitir a Autoridad Federal. 1 Acdo. en Cuaderno_Amparo_Dem. Núm. Exp. 98/2024 Spingo.

Secreto. Ejecutivo Mercantil Oral Oralidad Mercantil Elaborar Oficio. 1 Acdo. Núm. Exp. 180/2024.

Secreto. Ejecutivo Mercantil Oral Oralidad Mercantil Elabore de Nueva Cuenta Exhorto. 1 Acdo. Núm. Exp. 47/2024.

Transportes Colunga S.A. de C.V. vs. Qualitas Compañía de Seguros S.A. de C.V. Pago de Seguro Oralidad Mercantil Ced. Sin Diligenciar. 1 Acdo. Núm. Exp. 187/2024.

AUDIENCIA

Sáenz Garduño Claudia María vs. Banco Nacional de México Sa Integrante del Grupo Financiero Banamex. Acta Mínima Aud. de Juicio, Se Señala Continuación Otros Oralidad Mercantil. 1 Audiencia. Núm. Exp. 717/2023.

LA SECRETARIA DE ACUERDOS
LIC. CAROLINA FERNANDA TORRES COLÍN

VIGÉSIMO PRIMERO DE LO CIVIL DE PROCESO ORAL

SECRETARÍA "A"
ACUERDOS DEL 17 DE MAYO DEL 2024

Alfa Logistics Supply Chain S.A. de C.V. vs. Bebidas Purificadas S de R.L. de C.V. y The Pepsi Bottling Group S de R.L. de C.V. Otros Oralidad Mercantil 1 Acdo. Núm. Exp. 181/2024.

Aseguradora Aserta, S.A. de C.V., Grupo Financiero Aserta, antes Afianzadora Aserta, S.A. de C.V., Grupo Financiero Aserta vs. Sistemas Eléctricos de Potencia Computarizada, S.A. de C.V. y Cisneros Sedano Enrique. Ejecutivo Mercantil Oral Oralidad Mercantil 1 Acdo. Núm. Exp. 813/2022.

Banca Afirme Sociedad Anónima, Institución de Banca Múltiple Afirme, Grupo Financiero División Fiduciaria vs. García Moreno Guillermo Raúl y García Óscar. Oral Civil Expedientillo. 1 Acdo. Núm. Exp. 333/2019.

Banco Regional Sa Ibm Grupo Financiero Banregio vs. Tecnologías de Presión S de R L de C.V. y Flores Campos Víctor Alonso. Providencias Precautorias Oral Mercantil 1 Acdo. Núm. Exp. 71/2024.

Banco Santander México, S.A. Institución de Banca Múltiple, Grupo Financiero Santander México vs. Prz Telcom, S.A. de C.V. y Acista López Diego Rey. Ejecutivo Mercantil 1 Acdo. Núm. Exp. 523/2021.

BBVA México, S.A., Institución de Banca Múltiple, Grupo Financiero BBVA México vs. Tapia Noyola Carlos Eduardo. Otros Oralidad Mercantil 1 Acdo. Núm. Exp. 161/2024.

Gordillo Rosario Fernando Manuel vs. Banco Santander, S.A., Institución de Banca Múltiple, Grupo Financiero Santander México. Otros Oralidad Mercantil 1 Acdo. Núm. Exp. 551/2023.

Hernández Weber Marcela vs. American Express Company México S.A. de C.V. y Trans Unión de México Sa Sociedad de Información Crediticia y Dun & Bradstreet Sa Sociedad de Información Crediticia. Otros Oralidad Mercantil 2 Acdos. Núm. Exp. 171/2024.

Hir Expo Internacional, S.A. de C.V. vs. Revago Entertainment, S.A. de C.V. y Ramírez Valencia Ricardo de Jesús. Nul. de Juic. Concluido Civil 1 Acdo. Núm. Exp. 73/2019 Tomo II.

Lugo Quintero María de Jesús vs. Aig Seguros México S.A. de C.V. y Zurich Santander-Seguros de México. Otros Oralidad Mercantil 1 Acdo. en Exhorto. Núm. Exp. 242/2024.

Nivisu S.C. vs. Comercializadora Okinawua S.A. de C.V. Otros Oralidad Mercantil 1 Acdo. Núm. Exp. 532/2023.

Secreto. Otros Oralidad Mercantil 1 Acdo. en Incidente. Núm. Exp. 201/2024 Providencias Precautorias.

Servicio Tres Encinas S.A. de C.V. vs. Kaab Mantenimiento y Servicios S.A. de C.V. Otros Oralidad Mercantil 1 Acdo. en Cuaderno_Amparo_Act. Núm. Exp. 3/2023.

SOLO CONSULTA
SOLO CONSULTA
SOLO CONSULTA

Trujillo Mondragón Juana Esperanza vs. Banco Inbursa Sa Institución de Banca Múltiple Grupo Financiero Inbursa. Otros Oralidad Mercantil 1 Acdo. Núm. Exp. 101/2024.
Unifin Financiera Sab de C.V. vs. Schleiftec S de R.L. de C.V. y Acevedo Reyna Nora Elvia y Scharnofske Román. Otros Oralidad Mercantil 2 Acdos. Núm. Exp. 343/2022.
NO PUBLICADO
Rosas Méndez Donovan vs. Montepio Luz Saviñon Iap. Otros Oralidad Mercantil 1 Acdo. Núm. Exp. 83/2024.

LA SECRETARIA DE ACUERDOS
LIC. MARTHA ELIZABETH SÁNCHEZ SOLIS

SECRETARÍA "B"
ACUERDOS DEL 17 DE MAYO DEL 2024

Banco Santander México, Sociedad Anónima, Institución de Banca Múltiple, Grupo Financiero Santander México vs. Ortega Rodríguez Maricela y Tavares Esquivel Fernando. Ejecutivo Mercantil Acuerdo. 1 Acdo. Núm. Exp. 695/2021.
Banco del Bajío Sociedad Anónima Institución de Banca Múltiple vs. Trend Clothiers S de R.L. de C.V. y Sacal Fallena Marcos y Sacal Kassin José y Fallena Cohen Esther y También Conocida como Esther Fallena de Sacal y/o Ester Fallena Sacal y/o Esther Fallena Cohen de Sacal. Ejecutivo Mercantil Acuerdo. 1 Acdo. Núm. Exp. 656/2021.
BBVA México, S.A., Institución de Banca Múltiple, Grupo Financiero BBVA México vs. Dmt Capital Humano, S.A. de C.V. Otros Oralidad Mercantil Acuerdo. 1 Acdo. en Cuaderno_Amparo_Act. Núm. Exp. 96/2022.
BBVA México, S.A., Institución de Banca Múltiple, Grupo Financiero BBVA México vs. Dmt Capital Humano, S.A. de C.V. Otros Oralidad Mercantil Acuerdo. 1 Acdo. en Amparo. Núm. Exp. 96/2022 Directo Dmt Capital.
Chávez Rojas Suevelyn vs. Arzate Barrera Ángel. Otros Oralidad Civil Acuerdo. 1 Acdo. en Cuaderno_Amparo_Act. Núm. Exp. 500/2023.
Daimler Financial Services México Sociedad de Responsabilidad Limitada de Capital Variable vs. Secolimpsa y Comercializadora Sociedad Anónima de Capital Variable y Pérez Legorreta Felipe Alonso. Ejecutivo Mercantil Oral Oralidad Mercantil Acuerdo. 1 Acdo. Núm. Exp. 444/2023.
Flores Gutiérrez José Luis vs. Egjjprotección Total, S.A. P. I de C.V. y Razsaz Consultores Financieros, S.A. S de C.V. y Gutiérrez González Sandra Érika y Sauza Castillo Jorge Eduardo y Huicochea Pérez Joel y Montes de Oca Figueroa Juan Ignacio y Ramírez Sánchez Humberto. Otros Oralidad Mercantil Acuerdo. 1 Acdo. Núm. Exp. 50/2024.
Luna Monroy Josué Alejandro vs. Lomcci S.A. de C.V. Juris. Voluntaria Oral Civil Acuerdo. 1 Acdo. Núm. Exp. 240/2024.
Secreto. Otros Oralidad Mercantil Acuerdo. 1 Acdo. Núm. Exp. 96/2022.
Unifin Financiera, S.A. B. de C.V. vs. American Innovation Industry, S.A. de C.V. Otros Oralidad Mercantil Acuerdo. 1 Acdo. Núm. Exp. 115/2024.
NO PUBLICADO
González Ortiz Rosalba del Carmen vs. Romero Cuevas María Raquel Guadalupe y Desarrolladora Metropolitana S.A. de C.V. Otros Oralidad Civil Acta Mínima Aud. Preliminar. 1 Acdo. Núm. Exp. 625/2022.
AUDIENCIA NO PUBLICADA
Chep México S.A. de C.V. y hoy Chep México S de R.L. de C.V. vs. Grimatex S.A. de C.V. Otros Oralidad Mercantil. 1 Audiencia. Núm. Exp. 140/2024.

LA SECRETARIA DE ACUERDOS
LIC. LILIA AGUILAR RAMÍREZ

SECRETARÍA "C"
ACUERDOS DEL 17 DE MAYO DEL 2024

Banco Santander México Sa Institución de Banca Múltiple Grupo Financiero Santander México vs. García Cid Bernardo Dante. Ejecutivo Mercantil Oral Oralidad Mercantil 1 Acdo. Núm. Exp. 627/2022.
BBVA México Sa Institución de Banca Múltiple Grupo Financiero BBVA México vs. Robledo Cervantes Héctor Sebastián. Ejecutivo Mercantil Oral Oralidad Mercantil 1 Acdo. Núm. Exp. 429/2023.
Constructora Rco Paquete Este S.A. de C.V. vs. López Flores Sergio. Ejecutivo Mercantil Oral Oralidad Mercantil 1 Acdo. Núm. Exp. 259/2024.
Instituto del Fondo Nacional para el Consumo de Los Trabajadores vs. Velázquez López Claudia Elena. Otros Oralidad Mercantil 1 Acdo. Núm. Exp. 567/2023.
Operadora Falcón S.A. P. I. de C.V. Sofom, E. N. R vs. Blackppr & Company, S. C. y Fuentes Durán Óscar. Ejecutivo Mercantil Oral Oralidad Mercantil 1 Acdo. Núm. Exp. 329/2022.
Sistema Único de Autofinanciamiento, S.A. de C.V. vs. Nava Martínez Alejandro. Otros Oralidad Mercantil 1 Acdo. Núm. Exp. 129/2024.
Start Banregio Sociedad Anónima de Capital Variable Sociedad Financiera de Objeto Múltiple Entidad Regulada Banregio Grupo Financiero vs. Acurgen S a de C V y Alberts Ponce Jorge Enrique. Otros Oralidad Mercantil 1 Acdo. Núm. Exp. 718/2022.
Start Service S.A. de C.V. vs. Mso Tecnología y Diseño Industrial S.A. de C.V. y Sánchez Ochoa Mario José. Ejecutivo Mercantil Oral Oralidad Mercantil 1 Acdo. Núm. Exp. 487/2023.

LA SECRETARIA DE ACUERDOS
LIC. LETICIA IRENE DÍAZ VÁZQUEZ

VIGÉSIMO SEGUNDO DE LO CIVIL DE PROCESO ORAL

SECRETARÍA "A"
ACUERDOS DEL 17 DE MAYO DEL 2024

Arenas Delgado Yasmín y Mariacca Chávez Miguel Ángel vs. Gómez Flores Luis Emmanuel. Cump. de Contrato Oralidad Civil 1 Acdo. Núm. Exp. 284/2022.
Arenas Delgado Yasmín y Mariacca Chávez Miguel Ángel vs. Gómez Flores Luis Emmanuel. Cump. de Contrato Oralidad Civil 1 Acdo. en Amparo. Núm. Exp. 284/2022 Amparo Número 77/2024-II, Promov. por Yasmín Arenas Delgado.
BBVA México, S.A., Institución de Banca Múltiple, Grupo Financiero BBVA México vs. Lazcano Hernández Víctor Manuel. Resc. de Contrato Oralidad Mercantil 1 Acdo. en Incidente. Núm. Exp. 137/2024.
BBVA México, S.A., Institución de Banca Múltiple, Grupo Financiero BBVA México vs. Rodas Milian James Alexis. Cump. de Contrato Oralidad Mercantil 1 Acdo. Núm. Exp. 197/2024.
Infinity Soluciones Médicas S.A. de C.V. vs. Productos Médicos y Materiales para la Salud S.A. de C.V. Oral Mercantil 1 Acdo. en Exhorto. Núm. Exp. 264/2024.
Liberty Fianzas, S.A. de C.V. antes Primero Fianzas, S.A. de C.V. vs. Bertha Mirel Urquiza Martínez. Ejecutivo Mercantil Oral Mercantil 1 Acdo. en Otros. Núm. Exp. 1/2019 Segundo Tomo.
Nacional Financiera Sociedad Nacional de Crédito Institución de Banca de Desarrollo como Fiduciaria en el Fideicomiso Denominado Fondo para el Desarrollo Social de la Ciudad de México vs. Alday Cruz René y Alday Cruz Raúl. Otros Oralidad Mercantil 1 Acdo. Núm. Exp. 227/2024.
Vázquez García Javier vs. Romero Mujica Liz Elena. Cump. de Contrato Oralidad Civil 1 Acdo. Núm. Exp. 244/2024.
SENTENCIAS INTERLOCUTORIAS
García Shelly Elizabeth vs. Seguros Banorte, Sociedad Anónima de Capital Variable, Grupo Financiero Banorte. Oral Mercantil 1 Núm. Exp. 51/2020 Tomo Dos
Unispan México S.A. de C.V. vs. Caabsa Infraestructura S.A. de C.V. Otros Oralidad Mercantil 1 Núm. Exp. 14/2022 Tomo Dos

LA SECRETARIA DE ACUERDOS
LIC. CYNTHIA CATALINA MÉNDEZ ANDRADE

SECRETARÍA "B"
ACUERDOS DEL 17 DE MAYO DEL 2024

Club de Raqueta el Yaqui S.A. de C.V. vs. Flores Morales Rafael. Cump. de Contrato Oralidad Mercantil Se Ordenan Ofic. Loc. 1 Acdo. Núm. Exp. 725/2023.

SOLO CONSULTA
SOLO CONSULTA
SOLO CONSULTA

Cortés Cerón Daniel Adolfo vs. Banco Azteca Sa Institución de Banca Múltiple. Cump. de Contrato Oralidad Mercantil Se Ordena Céd. Not. 1 Acdo. Núm. Exp. 338/2023.
Distribuidora Verbicho Sociedad por Acciones Simplificada de Capital Variable vs. Vincula Eventos. Cump. de Contrato Oralidad Mercantil Se Ordena Nuev. Ced. 1 Acdo. Núm. Exp. 148/2024.
García Valladares Fernando vs. García Valladares Blanca Estela. Ejecutivo Mercantil Oral Oralidad Mercantil Se Ordena Oficio. 1 Acdo. Núm. Exp. 188/2024.
Grupo Inmobiliario Pilares S.A. de C.V. vs. Banco Nacional de México Sa y hoy Banco Nacional de México Sa Integrante del Grupo Financiero Banamex. Jurisdiccción Voluntaria Oral Mercantil Cedula Diligenciada. 1 Acdo. Núm. Exp. 185/2024.
Hidalgo Guerrero Gregorio vs. Morales Gómez Gustavo. Proforma Oralidad Civil Se Ordena Exhorto. 1 Acdo. Núm. Exp. 572/2023.
Instituto del Fondo Nacional para el Consumo de Los Trabajadores vs. Hernández Guadarrama Víctor Noé. Cump. de Contrato Oralidad Mercantil Informe Ine. 1 Acdo. Núm. Exp. 142/2024.
Jiménez Castillo Gustavo Adolfo vs. Ruiz Oliver Óscar. Cump. de Contrato Oralidad Civil Informe Ine. 1 Acdo. Núm. Exp. 82/2024.
Ramírez Patiño Scarlet Mirely vs. Qualitas Compañía de Seguros, S.A. de C.V. Ynr Finance México S.A. de C.V. Oral Mercantil Se Ordena Céd. Not. 1 Acdo. Núm. Exp. 75/2021.
Secreto. Ejecutivo Mercantil Oral Oralidad Mercantil Debe Estar a Diverso Proveído. 2 Acdos. Núm. Exp. 252/2024.
Secreto. Providencias Precautorias Oral Mercantil Se Ordena Exhorto. 1 Acdo. Núm. Exp. 35/2024.
Secreto. Ejecutivo Mercantil Oral Oralidad Mercantil Informe Cfe. 1 Acdo. Núm. Exp. 588/2023.
Silva Flores María Angélica vs. Castillo Naranjo Rosa María y Instituto del Fondo Nacional de la Vivienda para los Trabajadores. Proforma Oralidad Civil Comparec. Devol Doc. Actora. 1 Acdo. Núm. Exp. 235/2024.
Tap Clean Magic S.C. vs. Condominio Arbolada Tepepan A.C. Cump. de Contrato Oralidad Civil Comparecencia. Se Da Concluido por Pago. 1 Acdo. Núm. Exp. 528/2023.
Tecnovidrio División Arquitectónico S.A. de C.V. vs. Retana Alvarado Alejandro y Retana Alvarado Iván. Resc. de Contrato Oralidad Mercantil Desahoga Vista. Solicita Copias Cert. 1 Acdo. Núm. Exp. 22/2023.
Unifin Financiera, Sociedad Anónima Bursatil de Capital Variable vs. Grupo Cos Empaques, S. de R. L. de C.V. y Jesús Alfredo Torres Ruíz. Oral Mercantil Autorizaciones. 1 Acdo. Núm. Exp. 295/2021.

EL SECRETARIO DE ACUERDOS
LIC. FRANCISCO JAVIER GARDUÑO BÉJAR

SECRETARÍA "C"
ACUERDOS DEL 17 DE MAYO DEL 2024

Arrambide Olvera Javier vs. Grupo Calp Migaar S.A. de C.V. Medios Preparatorios Oral Mercantil Audiencia. 1 Acdo. Núm. Exp. 199/2024.
Banco Santander México, Sociedad Anónima, Institución de Banca Múltiple, Grupo Financiero Santander México vs. Grupo Glam Out, S.A. de C.V. y Spitznagel Nicolás. Ejecutivo Mercantil 1 Acdo. en Incidente. Núm. Exp. 416/2021 Radicación Persona.
BBVA México, S.A., Institución de Banca Múltiple, Grupo Financiero BBVA México vs. Ayala Tinoco Leonel. Otros Oralidad Mercantil Ced. Diligenciada. 1 Acdo. Núm. Exp. 219/2024.
BBVA México, S.A., Institución de Banca Múltiple, Grupo Financiero BBVA México vs. Ayala Tinoco Leonel. Otros Oralidad Mercantil 1 Acdo. en Incidente. Núm. Exp. 219/2024 Providencias Precautorias.
Danemed Soluciones Médicas Sociedad Anónima de Capital Variable vs. Romero Rodríguez Ximena. Resc. de Contrato Oralidad Mercantil Prevención. 1 Acdo. Núm. Exp. 253/2024.
Díaz Laredo Adalberto vs. Olivas Núñez Diego. Otros Oralidad Mercantil Ced. Sin Diligenciar. 1 Acdo. Núm. Exp. 586/2023.
Inmobiliaria Pamaragom S.A. de C.V. Ejecutivo Mercantil Oral Mercantil Causa Ejecutoria. 1 Acdo. en Amparo. Núm. Exp. 963/2023 Amparo Indirecto 963/2023-I.
Marcas Nestle S.A. de C.V. vs. Gómez Gálvez Luis Alberto. Otros Oralidad Mercantil Acta Mínima Aud. Preliminar. 1 Acdo. Núm. Exp. 543/2023.
Noriega Mondragón Guadalupe vs. Hdi Seguros S.A. de C.V. Pago de Seguro Oralidad Mercantil Exhibe Documentos. 2 Acdos. Núm. Exp. 149/2024.
Pacchiano de Nova Sergio Tulio vs. Rodríguez Pacchiano Brenda y García Bado Rodrigo. Ejecutivo Mercantil Oral Mercantil 1 Acdo. Núm. Exp. 549/2022.
Rosales Rojas Ramón vs. Calero Gahona Cristina También Conocida como Calero Gaona Cristina, su Sucesión. Ejecutivo Mercantil Cita para Resolución. 1 Acdo. Núm. Exp. 86/2019.

LA SECRETARIA DE ACUERDOS
LIC. MARISOL CALETE MARTÍNEZ

VIGÉSIMO TERCERO DE LO CIVIL DE PROCESO ORAL

SECRETARÍA "A"
ACUERDOS DEL 17 DE MAYO DEL 2024

Caja de Previsión de la Policía Preventiva del Distrito Federal (Hoy Ciudad de México) vs. Hernández Aguilar Giovani. Otros Oralidad Civil Exhibe Minuta. Auriza y Revoca. 1 Acdo. Núm. Exp. 112/2024.
Cg Prima, S.A. de C.V. vs. Leyva Peñuñuri Rebeca. Ejecutivo Mercantil Oral Oralidad Mercantil Dilig. Actuaria. 1 Acdo. en Cuaderno_ Amparo_Act. Núm. Exp. 19/2023.
De la Parra Ralph Juan Pablo vs. Administrador y-o. a Quien Funja Con la Calidad de Administrador del Conjunto Habitacional Denominado Louisiana 170. Jurisdiccción Voluntaria Oral Mercantil Elaborar Ced. y Turnar Actuaria (O). 1 Acdo. Núm. Exp. 220/2024.
Fachadas Prefabricadas, S.A. de C.V. vs. Banco Actinver Sociedad Anónima, Institución de Banca Múltiple, Grupo Financiero Actinver y Fondo Ingeo, S. de R. L. de C.V. Otros Oralidad Mercantil Minutas Oficios de Multas. 1 Acdo. Núm. Exp. 40/2024.
Fideicomiso Denominado Fondo para el Desarrollo Social de la Ciudad de México vs. García Sánchez Josué Armando y Bravo Moreno Rosa María Guadalupe. Otros Oralidad Mercantil Desechamiento. 1 Acdo. Núm. Exp. 259/2024.
López Lara Areli vs. Banco Nacional de México, S.A., Integrante del Grupo Financiero Banamex. Otros Oralidad Mercantil Oficio Enviado a Cnbv. 1 Acdo. Núm. Exp. 136/2024.
M&G World, S. de R. L. de C.V. vs. Cruz Azul F. C. y y/o Cruz Azul Futbol Club A.C. Otros Oralidad Mercantil Desahoga Vista Con Excepciones. 1 Acdo. Núm. Exp. 115/2024.
Pelmar Inmobiliaria S.A. de C.V. vs. Just Enjoy México S.A. de C.V. Otros Oralidad Mercantil Requerimiento. 1 Acdo. Núm. Exp. 262/2024.
Ramírez Rojas Raúl vs. Chubb Seguros México, S.A. Oral Mercantil 1 Acdo. Núm. Exp. 428/2021 Tomo II.
Secreto. Ejecutivo Mercantil Oral Oralidad Mercantil Comparecencia Actora. 1 Acdo. Núm. Exp. 748/2022.
Secreto. Ejecutivo Mercantil Oral Oralidad Mercantil Exh. Elaborado. 1 Acdo. Núm. Exp. 412/2023.
Secreto. Providencias Precautorias Oral Mercantil Comparecencia Actora. 1 Acdo. en Otros. Núm. Exp. 799/2022 Tomo II.
Valdés Gutiérrez Julio vs. Flores Reyes Rufina y También Conocida como Rufina Flores de Díaz su Sucesión. Proforma Oralidad Civil Desahogo de Vista. 1 Acdo. Núm. Exp. 256/2023.
NO PUBLICADOS
Agribrands Purina México, S de R. L. de C.V. vs. Acuacultivos del Real, S.A. de C.V. y Reyes Ramírez Rubén. Ejecutivo Mercantil Oral Oralidad Mercantil Se Reserva. 1 Acdo. Núm. Exp. 481/2023.

LA SECRETARIA DE ACUERDOS
LIC. VIRGINIA LÓPEZ RAMOS

SECRETARÍA "B"
ACUERDOS DEL 17 DE MAYO DEL 2024

Banca Afirme Sociedad Anónima Institución de Banca Múltiple Afirme Grupo Financiero vs. Agroproductos el Frambueso Sociedad de Responsabilidad Limitada de Capital Variable, Raúl Ortiz González Aragón por Supropio Derecho y Agroindustrias de Ayapango

SOLO CONSULTA

Sociedad de Producción Rural de Responsabilidad Limitada. Ejecutivo Mercantil Oral Oralidad Mercantil Oficios Disposición Promovente. 1 Acdo. en Exhorto. Núm. Exp. 260/2024.

Conde Guzmán Juan vs. Planea Tu Bien, Sociedad Anónima de Capital Variable. Oral Mercantil Banco Remite Billetes. 1 Acdo. Núm. Exp. 261/2021 Tomo II.

De la Victoria Rodarte Antonio vs. Timl Sapi de C.V. y Zendere S.A. de C.V. y Circulo de Crédito Sociedad de Información Crediticia y Banco Nacional de México Sa Integrante del Grupo Financiero Banamex y Tarjetas Banamex S.A. de C.V. Sofom Er Integrante del Grupo Financiero Banamex. Otros Oralidad Mercantil Solic. Sicor Circulo. 2 Acdos. Núm. Exp. 188/2024.

Iván Rojas Nájera vs. Velia Ramírez Hernández. Oral Civil Ratificar Convenio. 1 Acdo. Núm. Exp. 291/2021.

Luzar Trading Sa vs. Dorama Institución de Garantías Sa y Fianzas Dorama S.A. Otros Oralidad Mercantil Sicor Demandada. 1 Acdo. Núm. Exp. 167/2024.

Mendoza Cruz Alejandro vs. Delgado Villegas Diana Olimpia. Otros Oralidad Civil Sicor Actor. 1 Acdo. Núm. Exp. 683/2023.

Portafolio de Negocios, S.A. de C.V., Sofom, E. R vs. Siic (Sistemas Integrales de Información Corporativa), S.A. de C.V., José Ricardo Flores López También Conocido como Ricardo Flores López y Jorge Ríos Estrada. Ejecutivo Mercantil Oral Oralidad Mercantil Correo Comisión de Nueva Cuenta. 1 Acdo. Núm. Exp. 330/2021 Tomo II.

Secreto. Ejecutivo Mercantil Oral Oralidad Mercantil Acuse de Recibido Archivo Judicial. 1 Acdo. en Otros. Núm. Exp. 147/2022 Tomo Dos.

Vargas García Javier Enrique vs. Lecona Vargas Mauricio y Evadista Monjaraz Sonia Gabriela. Oral Civil Contestación Imss. 1 Acdo. en Seccion_De_Ejecución. Núm. Exp. 18/2021.

EL SECRETARIO DE ACUERDOS
LIC. JAVIER SÁNCHEZ ROSENDO

SECRETARÍA "C"
ACUERDOS DEL 17 DE MAYO DEL 2024

Ayala Sánchez Jorge vs. Ozuna García Argelia Clemencia. Oral Civil Informe Saf. 1 Acdo. Núm. Exp. 257/2020.

Banco Sabadell S.A. Institución de Banca Múltiple vs. Triumph Motorcycles de México, Sociedad Anónima Promotora de Inversión de Capital Variable y Benjamín M. del Campo, Sociedad Anónima de Capital Variable y Inversiones Jjj, Sociedad Anónima de Capital Variable y Juan Pablo Martín del Campo Steta. Ejecutivo Mercantil Oral Oralidad Mercantil Minuta. 1 Acdo. Núm. Exp. 210/2024.

BBVA Bancomer S.A. Institución de Banca Múltiple Grupo Financiero BBVA Bancomer y hoy BBVA México Sa Institución de Banca Múltiple Grupo Financiero BBVA México vs. Afinitas Medios de Pago Sapi de C.V. y Peinado Díaz Alfonso y Pierre Lebois Mateos Jacque y Grupo Peifer Sapi de C.V. Cump. de Contrato Oralidad Mercantil Cómputo. 2 Acdos. Núm. Exp. 237/2023 Tomo II.

Benítez González Carlos. Jurisdiccción Voluntaria Oral Mercantil Desechamiento. 1 Acdo. Núm. Exp. 258/2024.

Coldwell Banker Affiliates de México S.A. de C.V. vs. Varela Zaldívar Enrique y Grupo Desarrollo Praga S.A. de C.V. Otros Oralidad Mercantil Prevención. 1 Acdo. Núm. Exp. 261/2024.

García Zúñiga Karla Elizabeth vs. Banco Azteca, S.A. Institución de Banca Múltiple. Oral Mercantil Oficio y Copias Certificadas que Remite la Conducef. 1 Acdo. Núm. Exp. 444/2023.

Mercedes Benz México, Sociedad de Responsabilidad Limitada de Capital Variable vs. César Verdes Sánchez y Cever Cuernavaca, Sociedad Anónima de Capital Variable. Providencias Precautorias Mercantil Girese Oficio. 1 Acdo. Núm. Exp. 336/2021 Tomo II.

Palacios González Erik Alonso vs. Camacho Gutiérrez Herlindo y También Conocido como Lus Camacho Gutiérrez. Otros Oralidad Civil Expídanse Copias. 1 Acdo. Núm. Exp. 87/2024.

Sánchez Cuesta Roberto Hassan vs. Gm Financial de México S.A. de C.V. Sociedad Financiera de Objeto Múltiple Entidad Regulada. Otros Oralidad Mercantil Desechamiento-Control Liminar. 1 Acdo. Núm. Exp. 255/2024.

Sofoplus, S.A. P. I. de C.V., S. O. F. O. M., E. R vs. Skg Intelligence, S.A. de C.V. y Skinfield Arteaga Santiago. Ejecutivo Mercantil Oral Mercantil Deberá Estarse. 1 Acdo. Núm. Exp. 207/2023 Terc. Excl. de Pref. (Imss).

LA SECRETARIA DE ACUERDOS
LIC. SILVIA KARINA FERNÁNDEZ LÓPEZ

VIGÉSIMO CUARTO DE LO CIVIL DE PROCESO ORAL

SECRETARÍA "A"
ACUERDOS DEL 17 DE MAYO DEL 2024

Cervezas Cuauhtémoc Moctezuma S.A. de C.V. vs. González Barrientos Estela. Ejecutivo Mercantil Oral Oralidad Mercantil Cumplido Convenio. 1 Acdo. Núm. Exp. 251/2019.

Ciclomax S. de R. L. de C.V. vs. Grupo Constructor Porma del Puerto S.A. de C.V. Oral Mercantil Minutas. 2 Acdos. Núm. Exp. 527/2023.

Comercializadora e Importadora de Artículos y Dispositivos Médicos S.A. de C.V. vs. BBVA México Sa Institución de Banca Múltiple Grupo Financiero BBVA México. Oral Mercantil Cumplida Ejecutoria. 1 Acdo. en Amparo. Núm. Exp. 644/2022.

García Córdova Gustavo vs. Banco Santander México Sa Institución de Banca Múltiple Grupo Financiero Santander México. Oral Mercantil Vista Con Billete. 1 Acdo. en Seccion_De_Ejecución. Núm. Exp. 261/2023 Bis. 1.

Grupo Montevila S.A. de C.V. vs. BBVA México Sa Institución de Banca Múltiple Grupo Financiero BBVA México. Oral Mercantil Prevención. 1 Acdo. Núm. Exp. 257/2024.

Hernández Martínez Yolanda vs. HSBC México Sa Institución de Banca Múltiple Grupo Financiero HSBC. Oral Mercantil Admisorio. 1 Acdo. Núm. Exp. 237/2024.

Industrial de Servicios Ingenio para Latinoamericana, Sociedad Anónima de Capital Variable vs. Ds Servicios Petroleros, Sociedad Anónima de Capital Variable. Oral Civil Exhorto. 1 Acdo. en Exhorto. Núm. Exp. 264/2024.

Invex Arrendadora S.A. de C.V. vs. Sierra Soluciones Corporativas S.A. de C.V. y Sierra Díaz María Elena. Oral Mercantil Convenio. 1 Acdo. Núm. Exp. 227/2024.

Méndez Sánchez Ulises vs. Manzano López Edgar. Oral Civil Admisorio. 1 Acdo. Núm. Exp. 234/2024.

Meraz Carreón Juan José y Sánchez Ávila Luz y También Conocida como Luz Sánchez de Meraz vs. Banco Nacional de México Sa Integrante del Grupo Financiero Banamex. Oral Mercantil por Hechas Manifest. 1 Acdo. Núm. Exp. 87/2024.

Negrete González María Luisa vs. Ángela Castillo González. Oral Civil Gira Of. Arch. 1 Acdo. Núm. Exp. 121/2020.

Reyes Maya María Angelina vs. Ge Seguridad en su Vivienda S de R.L. y Desarrollo de Vivienda Habitat S.A. de C.V. y Marín Moreno Juan Antonio y Marín Moreno María Elena y Marín Retif Higinio su Sucesión y C Registro Público de la Propiedad y del Comercio de la Ciudad de México. Oral Civil Prevención. 1 Acdo. Núm. Exp. 261/2024.

Secreto. Ejecutivo Mercantil Oral Oralidad Mercantil Disp. Ceds. 1 Acdo. Núm. Exp. 184/2024.

LA SECRETARIA DE ACUERDOS
LIC. ROSARIO ADRIANA CARPIO CARPIO

SECRETARÍA "B"
ACUERDOS DEL 17 DE MAYO DEL 2024

Arrendar para Consolidar Sapi de C.V. vs. Química en Movimiento S.A. de C.V. Oral Mercantil Ordena Emplazar por Edictos. 1 Acdo. Núm. Exp. 688/2022.

Cesáreo Vilchis Carlos y Rojas Gómez María Susana vs. Olivares Ávila Israel. Oral Civil No Ha Lugar Oficio Siara y Copias. 1 Acdo. Núm. Exp. 725/2021.

Club de Tenis Tepepan S.A. de C.V. vs. Gómez Pardo Patricia. Jurisdiccción Voluntaria Oral Mercantil Vista. 1 Acdo. Núm. Exp. 192/2024.

Corporativo Laudex Sapi de C.V. Sofom Enr vs. Segura Romero Yunuen y Segura García Julio Humberto. Oral Mercantil Ratifique. 1 Acdo. Núm. Exp. 238/2024.

Nacional Financiera Sociedad Nacional de Crédito Institución de Banca de Desarrollo en su Carácter de Fiduciaria del Fideicomiso Denominado Fideicomiso Arrendamiento Identificado en Los Registros de la Fiduciaria Con el Número 80730 vs. Bufete de Proyectos Información y Analisis S.A. de C.V. y Berrueto Pruneda Federico. Oral Mercantil Vista. 1 Acdo. Núm. Exp. 278/2023.

On Cué, S.A. de C.V. vs. José Manuel Cuevas Bernal. Nul. de Juic. Concluido Civil Requiere Datos. 1 Acdo. Núm. Exp. 71/2019.

SOLO CONSULTA
SOLO CONSULTA
SOLO CONSULTA

Soto Ovalle Laura vs. Ayala Morales Luisa Yetlaneci. Oral Civil Orden de Cédula. 1 Acdo. Núm. Exp. 208/2024.

Toyota Financial Services México S.A. de C.V. vs. Servicios Comerciales e Industriales Ávalos S.A. de C.V. y Ávalos Palacios Flavio Enrique. Ejecutivo Mercantil Oral Oralidad Mercantil Devuelve Minuta/ Autorizaciones. 1 Acdo. Núm. Exp. 135/2024.

EL SECRETARIO DE ACUERDOS
LIC. JORGE CEDILLO SALINAS

SECRETARÍA "C"
ACUERDOS DEL 17 DE MAYO DEL 2024

Altaltium Real Estate Solutions Sociedad Anónima de Capital Variable y Rodríguez Lugo Johan Alexander vs. Hamai Hamada Hiroshi y Escalera Santillán de Hamai Eleonora. Jurisdicción Voluntaria Oral Mercantil Disp. Oficios. 1 Acdo. Núm. Exp. 159/2024.

BBVA México, S.A., Institución de Banca Múltiple, Grupo Financiero BBVA México vs. Marce Estebanes Jaime Raúl. Oral Mercantil Requerimiento. 1 Acdo. Núm. Exp. 260/2024.

Caja de Previsión de la Policía Preventiva de la Ciudad de México vs. Hernández Acuña Daniel Gerardo. Oral Civil Disposición Exhorto. 1 Acdo. Núm. Exp. 246/2024.

Carbajal Delgado Myriam vs. Notaria Número 46 Con Ejercicio en la Ciudad de México y Lic. Arturo Luis Antonio Díaz Jiménez Notaria Pública 46 su Sucesión. Oral Civil 1 Acdo. Núm. Exp. 346/2023.

Carbajal Posadas Olga Elizabeth, Jesús Humberto Carbajal Posadas, Gabriela Noemí Carbajal Posadas, Jorge Samuel Carbajal Posadas vs. Margarita González Ceballos. Oral Civil 1 Acdo. Núm. Exp. 236/2021.

Ingenieros Edra y Asociados Sociedad Anónima de Capital Variable vs. Cervecería Modelo de Guadalajara S. de R. L. de C.V. Oral Mercantil Exhorto. 1 Acdo. en Exhorto. Núm. Exp. 259/2024.

Martínez Alonso Jorge vs. Serrano Monrroy María Elena y Hernández Pérez Gerardo. Ejecutivo Mercantil Oral Oralidad Mercantil Exp. Regresa-Archivo. 1 Acdo. Núm. Exp. 606/2021.

Neora Marketing México S. de R. L. de C.V. vs. Affinitas Medios de Pago S.A. P. I. de C.V., Grupo Peifer S.A. P. I. de C.V. y Lebois Mateos Jacques Pierre. Oral Mercantil 1 Acdo. en Amparo. Núm. Exp. 233/2023 Bis. 1 Amparo Directo.

Sandoval Berumen Luis Alberto vs. Banco Nacional de México Integrante de Grupo Financiero Banamex S.A. Oral Mercantil 1 Acdo. Núm. Exp. 279/2023.

Secreto. Providencias Precautorias Oral Mercantil Girar Oficio. 1 Acdo. Núm. Exp. 40/2024.

Sofom Inbursa S.A. de C.V. Sofom Er Grupo Financiero Inbursa vs. Mol97 S.A. de C.V. y Gutiérrez González Luz María. Ejecutivo Mercantil Prevención. 1 Acdo. Núm. Exp. 256/2024.

Unifin Financiera, S.A. B. de C.V. vs. Comucreativa, S.A. de C.V. y Graham Pontones Gustavo y Colín Artigas Cecilia Regina y Galván Duque Mauricio Morales. Oral Mercantil 1 Acdo. Núm. Exp. 419/2021.

Villafuerte Alejandro Yiria Aurora vs. Banco Nacional de Obras y Servicios Públicos S.N.C. y Director del Registro Público de la Propiedad y de Comercio de la Ciudad de México. Oral Civil 2 Acdos. Núm. Exp. 103/2024.

EL SECRETARIO DE ACUERDOS
LIC. JOSÉ LUIS ÁNGELES ORTIZ

VIGÉSIMO QUINTO DE LO CIVIL DE PROCESO ORAL

SECRETARÍA "A"
ACUERDOS DEL 17 DE MAYO DEL 2024

Allya Internacional S.A. de C.V. vs. Banco Mercantil del Norte Sa Institución de Banca Múltiple Grupo Financiero Banorte. Ejecutivo Mercantil Oral Oralidad Mercantil 1 Acdo. Núm. Exp. 81/2024.

Alpizar Salazar Melchor vs. Desarrollo Marina Vallarta S.A. de C.V. y Scotiabank Inverlat Sa Institución de Banca Múltiple Grupo Financiero Scotiabank Inverlat y HSBC México Sa Institución de Banca Múltiple Grupo Financiero HSBC. Otros Oralidad Civil 1 Acdo. Núm. Exp. 224/2024.

Avello Santos Jorge Rodolfo vs. Banco Nacional de México Sa Integrante del Grupo Financiero Banamex. Otros Oralidad Mercantil 1 Acdo. en el Cuad. de Amparo. 1 Acdo. en Cuaderno_ Amparo_Dem. Núm. Exp. 587/2023 Amparo Directo Promov. por Dem. Banco Nacional de México, Sa en contra de Emplaz. de Fe.

Banco Covalto Sa Institución de Banca Múltiple vs. Cerda Guillén Ernesto y López Rodríguez Érika y Ceballos Hernández Luis Enrique. Ejecutivo Mercantil Oral Oralidad Mercantil 1 Acdo. Núm. Exp. 247/2024.

Banco Santander (México), S.A., Institución de Banca Múltiple, Grupo Financiero Santander México vs. Wiebe Bernard Giesbrecht y Martens Gerhard Peters. Ejecutivo Mercantil Oral Oralidad Mercantil Cuad. de Exhorto. 1 Acdo. en Exhorto. Núm. Exp. 210/2024.

BBVA México, S.A., Institución de Banca Múltiple, Grupo Financiero BBVA México vs. González Rosas Áurea Alejandra. Otros Oralidad Mercantil 1 Acdo. Núm. Exp. 171/2024.

BBVA México, S.A., Institución de Banca Múltiple, Grupo Financiero BBVA México vs. Liquids Services, S.A. de C.V. y Oropeza Antolín Jaime. Otros Oralidad Mercantil Cuad. Principal. 1 Acdo. Núm. Exp. 17/2024.

Cafzam Especialistas en Servicio de Salud S.A. de C.V. y Zárate Martínez Jasmín del Carmen vs. Clínica Médica Elipse S.A. de C.V. Otros Oralidad Mercantil Cuad. de Exhorto. 1 Acdo. en Exhorto. Núm. Exp. 240/2024 Exhorto.

Carreón de la Mora Diego David vs. Cajigal Carrillo Moisés y Registro Público de la Propiedad en la Circunscripción Territorial de Izúcar de Matamoros. Otros Oralidad Civil Expedientillo. 1 Acdo. en Expedientillo. Núm. Exp. 291/2022 Expdllo. Formado el 15-05-24.

Inmobiliaria Tor Nor Sociedad Anónima de Capital Variable vs. Lagatus Sociedad Anónima de Capital Variable. Otros Oralidad Mercantil 1 Acdo. Núm. Exp. 254/2024.

Jiménez Sánchez Elizabeth vs. Centro Educativo Exea Sc. Otros Oralidad Mercantil 1 Acdo. Núm. Exp. 577/2023.

Mamoquín Rojas Alberto Braulio vs. Agencia Eusebio Gayosso, S.A. de C.V. Otros Oralidad Civil 1 Acdo. Núm. Exp. 687/2023.

Martínez Ramírez Rosa Isela. Otros Oralidad Mercantil 1 Acdo. Núm. Exp. 321/2023.

Metrofitness S.A. de C.V. vs. Silva Patent Attorneys, S. C. y Sergio Silva Mendoza. Oral Mercantil 1 Acdo. Núm. Exp. 324/2020.

Onecap Desarrollos S.A. de C.V. vs. BBVA México Sa Institución de Banca Múltiple Grupo Financiero BBVA México. Otros Oralidad Mercantil 1 Acdo. Núm. Exp. 740/2023.

Pos Importaciones S.A. de C.V. vs. Bioclinico Fleming S.A. de C.V. Otros Oralidad Mercantil 1 Acdo. Núm. Exp. 234/2024.

Secretaría de Inclusión y Bienestar Social de la Ciudad de México vs. Juliana Virginia López Hernández, Liliana Medina Valadez y Susana Chávez Alquicira en su Carácter de Integrantes del Comité de Administración, María del Carmen Fuentes Jácome, Graciela Edith Pozos Escalona y Juana Rosalinda Cisneros Rendón, en su Carácter de Integrantes del Comité de Supervisión, a Rocío Pérez Martínez, Herlinda Ocampo Vázquez, Jorge Javier Sánchez Cruz, en su Carácter de Integrantes del Comité de Desarrollo Comunitario y Ernesto López García en su Carácter de Asesor Técnico. Oral Civil 1 Acdo. Núm. Exp. 94/2020 Tomo II.

Secreto. Ejecutivo Mercantil Oral Oralidad Mercantil Cuad. de Providencias Precautorias. 1 Acdo. en Otros. Núm. Exp. 127/2024 Providencias Precautorias.

Secreto. Otros Oralidad Mercantil Cuad. de Providencias Precautorias. 1 Acdo. en Otros. Núm. Exp. 141/2024 Providencias Precautorias.

Secreto. Providencias Precautorias Oral Mercantil Cuad. de Providencias Precautorias. 1 Acdo. Núm. Exp. 154/2024.

Secreto. Providencias Precautorias Oral Mercantil Cuad. de Providencias Precautorias. 1 Acdo. Núm. Exp. 17/2023.

Secreto. Providencias Precautorias Mercantil Cuad. de Providencias Precautorias. 1 Acdo. Núm. Exp. 170/2024.

Secreto. Providencias Precautorias Oral Mercantil Cuad. de Providencias Precautorias. 1 Acdo. Núm. Exp. 184/2024.

Secreto. Otros Oralidad Mercantil Cuad. de Providencias Precautorias. 1 Acdo. en Incidente. Núm. Exp. 410/2023 Inc. de Providencias Precautorias 04-09-23.

Secreto. Otros Oralidad Mercantil 1 Acdo. Núm. Exp. 581/2023.

SOLO CONSULTA
SOLO CONSULTA
SOLO CONSULTA

Secreto. Otros Oralidad Mercantil Cuad. de Providencias Precautorias. 1 Acdo. en Otros. Núm. Exp. 657/2023 Providencias Precautorias.

Terracerias y Pavimentos Asfalticos, S.A. de C.V. vs. Grupo Tradeco, S.A. de C.V. Ord. Civil Expedientillo. 1 Acdo. en Cuadernillo. Núm. Exp. 254/2024 Cuadernillo que No Corresponden Los Datos.

Unifin Financiera, Sociedad Anónima Bursátil de Capital Variable vs. Telecomunicaciones Modernas y Servicios Avanzados, S.A. de C.V., Teleinformatica en Servicios Avanzados, S.A. de C.V. y José Manuel Fernández Aguirre. Otros Oralidad Mercantil Tomo II. 1 Acdo. en Otros. Núm. Exp. 204/2020 Tomo II.

Zepeda Olmos Sergio Nigel vs. Alantar López Buenaventura Ofelia. Otros Oralidad Civil Segundo Acuerdo. 2 Acdos. Núm. Exp. 214/2024.

LA SECRETARIA DE ACUERDOS
LIC. NORMA ANGÉLICA ARZALUZ RUÍZ

SECRETARÍA "B"
ACUERDOS DEL 17 DE MAYO DEL 2024

Alfaro Ortega Sandra vs. Strategic Capital Agency Sapi de C.V. Otros Oralidad Mercantil 1 Acdo. en Otros. Núm. Exp. 692/2023 Providencias Precautorias.

Aseguradora Aserta S.A. de C.V. Grupo Financiero Aserta vs. Scn Infraestructura S.A. de C.V. Ejecutivo Mercantil Oral Oralidad Mercantil 1 Acdo. Núm. Exp. 185/2022.

Banco de México, en su Carácter de Fiduciario en el Fideicomiso Denominado Fondo para el Desarrollo de Recursos Humanos (Fiderh) vs. Pablo Francisco Pérez García, Patricia García Rello También Conocida como Patricia García Rello de Pérez y José Antonio Pérez Abarca. Oral Mercantil 1 Acdo. Núm. Exp. 812/2019 Tomo Dos.

BBVA México, S.A., Institución de Banca Múltiple, Grupo Financiero BBVA México vs. Vargas Trejo Omar Antonio. Otros Oralidad Mercantil 1 Acdo. Núm. Exp. 250/2024.

Burguete Ortiz Cándido Antonio vs. Seguros Bancomer Ahora BBVA Seguros México S.A. de C.V. y Grupo Financiero BBVA México y Otro. Otros Oralidad Mercantil 1 Acdo. en Exhorto. Núm. Exp. 242/2024 Exhorto.

Caballero Velázquez Ericka Janelli vs. Banco Santander México S.A. Institución de Banca Múltiple, Grupo Financiero Santander México y Otros. Otros Oralidad Mercantil 1 Acdo. en Exhorto. Núm. Exp. 158/2024 Exhorto.

Caja de Previsión de la Policía Preventiva de la Ciudad de México vs. Martínez Martínez Wenseslao. Otros Oralidad Mercantil 1 Acdo. Núm. Exp. 255/2024.

Herrera Levy Manuel (su Sucesión) vs. Zurich Santander Seguros México, S.A. y Banco Santander México, S.A., Institución de Banca Múltiple, Grupo Financiero Santander México. Oral Mercantil Auto 2. 2 Acdos. en Cuaderno_Amparo_Dem. Núm. Exp. 318/2021 Amparo 491/2024.

Herrera Levy Manuel (su Sucesión) vs. Zurich Santander Seguros México, S.A. y Banco Santander México, S.A., Institución de Banca Múltiple, Grupo Financiero Santander México. Oral Mercantil 1 Acdo. Núm. Exp. 318/2021 Tomo 2.

Macías Ojeda María de Lourdes vs. BBVA Bancomer Sa Institución de Banca Múltiple Grupo Financiero BBVA Bancomer. Ejecutivo Mercantil Oral Oralidad Mercantil Auto 3. 3 Acdos. Núm. Exp. 105/2024.

Olivar de la Rosa Reyna vs. De la Rosa Pérez Nicolás su Sucesión. Otros Oralidad Mercantil 1 Acdo. Núm. Exp. 212/2024.

Robert Huerta María del Carmen vs. Asociación Civil de Los Colonos de Tlalpuente A.C. Otros Oralidad Mercantil 1 Acdo. Núm. Exp. 625/2023.

Rodríguez Sánchez Sergio vs. Banco Nacional de México Sa Integrante del Grupo Financiero Banamex. Otros Oralidad Mercantil 1 Acdo. Núm. Exp. 222/2024.

Sofom Inbursa S.A. de C.V. Sociedad Financiera de Objeto Múltiple Entidad Regulada Grupo Financiero Inbursa vs. Andrés Gómez Odila Viviana. Ejecutivo Mercantil Oral Oralidad Mercantil 1 Acdo. Núm. Exp. 748/2022.

Tuberias y Valvulas del Norte S.A. de C.V. vs. Maqee Especializado de México S.A. de C.V. Otros Oralidad Mercantil 1 Acdo. Núm. Exp. 20/2024.

Unifin Financiera, S.A. B. de C.V. vs. Gualajara & Enríquez Soluciones, S.A. de C.V. y Ricardo Juárez Delgadillo. Oral Mercantil 1 Acdo. Núm. Exp. 82/2021.

Unión de Crédito el Águila S.A. de C.V. vs. Grupo Empresarial Sarqs S.A. de C.V. Ejecutivo Mercantil Oral Oralidad Mercantil 1 Acdo. en Cuaderno_Amparo_Dem. Núm. Exp. 308/2022 Amparo Directo Promov. por Parte Dem. Grupo Empresarial Sarqs.

LA SECRETARIA DE ACUERDOS
LIC. BRENDA ARACELI OSORIO GRANJENO

SECRETARÍA "C"
ACUERDOS DEL 17 DE MAYO DEL 2024

Álvarez Castro Iram vs. Cortés Gómez Rueda Daniel. Otros Oralidad Mercantil un Acuerdo. 1 Acdo. Núm. Exp. 443/2023.

Maderas la Laguna S.A. de C.V. vs. Intercam Banco Sa Institución de Banca Múltiple Intercam Grupo Financiero. Otros Oralidad Mercantil un Acuerdo. 1 Acdo. Núm. Exp. 189/2024.

Secreto. Providencias Precautorias Oral Mercantil un Acuerdo. 1 Acdo. Núm. Exp. 226/2024.

Serrano Becerril Manuel vs. Maciel Facio José Jorge y Badillo Díaz María Antonia Socorro. Resc. de Contrato Oralidad Civil un Acuerdo. 1 Acdo. Núm. Exp. 253/2024.

Serverware S.A. de C.V. vs. Storage And Parts S.A. de C.V. Otros Oralidad Mercantil un Acuerdo. 1 Acdo. Núm. Exp. 223/2024.

Varela Ramírez Guillermo Raúl vs. Martínez Martínez Paulino Sergio. Ejecutivo Mercantil Oral Oralidad Mercantil 1 Acdo. en el Cuad. de Amparo. 1 Acdo. en Cuaderno_Amparo_Dem. Núm. Exp. 753/2023 Amparo Directo Promov. Pordemandado Martínez Martínez Paulino Sergio 14-05-24.

AUDIENCIAS

Caja de Previsión de la Policía Preventiva de la Ciudad de México vs. Núñez Chirinos Francisco. Acta Mínima Aud. Prelim. Otros Oralidad Civil. 1 Audiencia. Núm. Exp. 143/2024.

Nexo Arquitectos S.A. de C.V. vs. Desarrollos Chac Mool S.A. de C.V. Acta Mínima Aud. Prelim. Cump. de Contrato Oralidad Mercantil. 1 Audiencia. Núm. Exp. 130/2024.

EL SECRETARIO DE ACUERDOS
LIC. SAÚL LÓPEZ ARREDONDO

VIGÉSIMO SEXTO DE LO CIVIL DE PROCESO ORAL Y DE TUTELA DE DERECHOS HUMANOS DE LA CDMX

SECRETARÍA "A"
ACUERDOS DEL 17 DE MAYO DEL 2024

Banco Regional S.A. Institución de Banca Múltiple, Banregio Grupo Financiero vs. Rodríguez Chávez Vidal. Ejecutivo Mercantil Forma Expdllo. 1 Acdo. en Expedientillo. Núm. Exp. 24/2024.

BBVA México, S.A., Institución de Banca Múltiple, Grupo Financiero BBVA México vs. César Reyes José Manuel. Oral Mercantil Glosa Prov. 1 Acdo. Núm. Exp. 721/2023.

BBVA México, S.A., Institución de Banca Múltiple, Grupo Financiero BBVA México. Oral Mercantil No Ampara Ni Protege. 1 Acdo. Núm. Exp. 94/2024 Cuad. de Amparo.

Bustamante Aguilar José Luis vs. Vidal Valdés Mónica. Ejecutivo Mercantil Oral Mercantil Nhl. 1 Acdo. Núm. Exp. 434/2022.

García Tapia Miguel Ángel vs. Fuentes Casas Fernando. Ejecutivo Mercantil Oral Oralidad Mercantil Ced Sin Dilig. 2 Acdos. en Cuaderno_Amparo_Dem. Núm. Exp. 440/2022.

Garduño Aguilar Guillermo vs. Seguros Banorte S.A. de C.V. Grupo Financiero Banorte. Oral Mercantil Admite. 1 Acdo. Núm. Exp. 254/2024.

Instituto Mexicano del Seguro Social vs. Rodríguez Sosa Shantall Antonio. Oral Civil Cump. Voluntario. 1 Acdo. Núm. Exp. 247/2023.

Manzanilla Prieto Enrique Luis vs. Pando Rodríguez Ramón y Tarrats. Suárez Gerardo y Pando Rodríguez Rodrigo y Rivera Martínez Luis Fernando y Opencap Holding, S.A. P. I. de C.V. Sofom E. N. R. y Prenda Pague S.A. P. I. de C.V. Oral Mercantil Estese a Diverso Auto. 2 Acdos. Núm. Exp. 170/2021.

Merlos Vargas Ramón vs. Gongora Rivera Eusebio. Ejecutivo Mercantil Oral Mercantil Siara. 1 Acdo. Núm. Exp. 51/2024.

SOLO CONSULTA
SOLO CONSULTA
SOLO CONSULTA

Ramírez Ortiz Rafael. Oral Mercantil Admite Amparo Adhesivo. 1 Acdo. Núm. Exp. 417/2023 Cuad. de Amparo.
Secreto. Ejecutivo Mercantil Oral Mercantil Est. 2 Acdos. Núm. Exp. 231/2024.
Secreto. Ejecutivo Mercantil Oral Mercantil Dem Elec Req. 1 Acdo. Núm. Exp. 264/2024.
Uro Transport S.A. de C.V. vs. Bl Logistics & Transport S. de R. L de C.V. Oral Mercantil Causa Ejecutoria Sent. Definitiva. 1 Acdo. Núm. Exp. 11/2024.
Vargas Rodríguez Julieta vs. Díaz Bautista Adrián su Sucesión y Díaz Bautista Martín. Oral Civil No Exhibió Documentos, Rebelde. 1 Acdo. Núm. Exp. 144/2024.

LA SECRETARIA DE ACUERDOS
LIC. GRACIELA CAMACHO CATALÁN

SECRETARÍA "B"
ACUERDOS DEL 17 DE MAYO DEL 2024

Banca Afirme, Sociedad Anónima, Institución de Banca Múltiple, Afirme Grupo Financiero vs. Heredia Hernández Leonardo. Oral Mercantil Negativo-Infonavit. 1 Acdo. Núm. Exp. 605/2023.
Banco Regional S.A. Institución de Banca Múltiple, Banregio Grupo Financiero vs. Fuentes Cortés Jonathan. Ejecutivo Mercantil Forma Expdllo. 1 Acdo. en Expedientillo. Núm. Exp. 415/2024.
BBVA México Sa Institución de Banca Múltiple Grupo Financiero BBVA México vs. Cabrera Solís Elvis Eduardo. Oral Mercantil Cedula Sin Diligenciar. 1 Acdo. Núm. Exp. 218/2024.
Cía. Sherwin Williams S.A. de C.V. vs. Pérez Moreno Joaquín Humberto. Ejecutivo Mercantil Oral Mercantil Exhibe Comprobante -Vista. 1 Acdo. Núm. Exp. 625/2023.
El Palacio de Hierro S.A. de C.V. vs. Corte Rodríguez Marco Antonio. Oral Mercantil Cedula Sin Diligenciar. 1 Acdo. Núm. Exp. 5/2024.
Fuentes Vargas Miguel Ángel vs. Carbellido Vázquez Eduardo. Oral Civil Copias Cedula-Emplaza a Tercero. 1 Acdo. en Cuaderno_ Amparo_Dem. Núm. Exp. 95/2023.
Jiménez Cruz Agapito y Reyes Lidia. Juris. Voluntaria Civil Desecha. 1 Acdo. Núm. Exp. 258/2024.
Nacional Cooperweld S.A. de C.V. vs. Martínez Flores Andrés. Exhortos Civil Rendir Previo. 2 Acdos. en Cuaderno_Amparo_ Dem. Núm. Exp. 752/2023.
Sofom Inbursa S.A. de C.V. Sociedad Financiera de Objeto Múltiple Entidad Regulada Grupo Financiero Inbursa vs. Cubias de Jesús Juan Pablo. Oral Mercantil Oficios Localización. 1 Acdo. Núm. Exp. 98/2024.
Tolama Tecuapetla Juan Gildardo vs. Seguros Monterrey New York Life S.A. de C.V. Oral Mercantil Hace Efectivo Apercibimiento-Concluye Asunto por Pago. 1 Acdo. Núm. Exp. 418/2023.
Unifin Credit, S.A. de C.V., Sofom, E. N. R vs. Telecomunicaciones Modernas y Servicios Avanzados, S.A. de C.V. y Teleinformática en Servicios Avanzados, S.A. de C.V., y Fernández Aguirre José Manuel y García Zavala Blanca Estela. Oral Mercantil Req Actor. 1 Acdo. Núm. Exp. 218/2020 Principal -Segundo Tomo.
Vázquez López José vs. Vázquez Talavera Daniel. Oral Civil Sicor. 2 Acdos. Núm. Exp. 242/2024.
AUDIENCIA
López Miranda Eduardo su Sucesión vs. Estévez Olea Rosa. Dilig. de Medios, Copias y Concluye Medios Preparatorios Civil. 1 Audiencia. Núm. Exp. 188/2024.
SENTENCIA INTERLOCUTORIA
Pérez Alavez José Efraín Wilfrido su Sucesión vs. Axa Seguros S.A. de C.V. Pago de Seguro Oralidad Mercantil Sent. Interl. 1 Núm. Exp. 198/2021 Tomo Ii

LA SECRETARIA DE ACUERDOS
LIC. ADRIANA SÁNCHEZ DEL CARMEN

SECRETARÍA "C"
ACUERDOS DEL 17 DE MAYO DEL 2024

Amarox Pharma S.A. de C.V. vs. Tax Editores Unidos S.A. de C.V. Oral Mercantil 1 Acdo. Núm. Exp. 253/2024.
Avendaño Lara Carlos vs. Mendoza Robles Juan Carlos y Mendoza Chimal Delfino. Ejecutivo Mercantil Oral Oralidad Mercantil Copias Certificadas de Ced. de Emplaz. Amp. 1 Acdo. en Cuaderno_ Amparo_Dem. Núm. Exp. 119/2019 Sent Def.
BBVA México, S.A., Institución de Banca Múltiple, Grupo Financiero BBVA México vs. Ramírez López Eduardo Rodolfo. Oral Mercantil No Admite Pp. 1 Acdo. en Incidente. Núm. Exp. 176/2024.
Camarillo Rodríguez María del Carmen vs. Flores Rodríguez José Arturo. Oral Mercantil Ced. Diligenciada. 1 Acdo. Núm. Exp. 429/2020.
Instituto del Fondo Nacional para el Consumo de Los Trabajadores vs. Torres Osorno Luis Antonio. Oral Mercantil Oficios de Localización, Autorización. 1 Acdo. Núm. Exp. 390/2023.
Jafra Cosmetics International S.A. de C.V. vs. Raca Ingeniería S.A. de C.V. Oral Mercantil Ced. Sin Diligenciar Vista 3d. 1 Acdo. en Exhorto. Núm. Exp. 243/2024.
Letayf Yapur Raquel vs. Díaz Mateo Brayan Abdeel. Medios Preparatorios Mercantil No Se Da Trámite. 1 Acdo. Núm. Exp. 256/2024.
Moreno Nieto Ernesto vs. Nación Capital Sapi de C.V. y Romero Alatriste Juan Andrés. Juris. Voluntaria Mercantil 1 Acdo. Núm. Exp. 226/2024.
Oaxaca Mondragón Alma Nalleli vs. Grupo Nacional Provisial S.A. B. Oral Mercantil Ratificar. 1 Acdo. Núm. Exp. 746/2023.
Santillán Garduño Irma vs. Santillán Ortuño Daniel su Sucesión. Oral Civil Exhibe Minutas Diligenciadas. 1 Acdo. Núm. Exp. 730/2023.
Secreto. Ejecutivo Mercantil Oral Mercantil Oficio Opc. 1 Acdo. Núm. Exp. 159/2024.
Secreto. Ejecutivo Mercantil Oral Mercantil Se Ordena Girar Exhorto. 1 Acdo. Núm. Exp. 686/2022 Tomo II.
Serrano Rodríguez Fabián y García Ochoa Verónica vs. Ortega Ramos Alicia. Oral Civil Autr. Sicor. 1 Acdo. Núm. Exp. 246/2024.
Urbina de Felipe Adriana vs. Regalado Meza Guadalupe. Oral Civil No Ampara Ni Protege. 1 Acdo. en Cuaderno_Amparo_Act. Núm. Exp. 583/2023.

LA SECRETARIA DE ACUERDOS
LIC. ÉRIKA PÉREZ MALDONADO

VIGÉSIMO SÉPTIMO DE LO CIVIL DE PROCESO ORAL Y DE EXTINCIÓN DE DOMINIO

SECRETARÍA "A"
ACUERDOS DEL 17 DE MAYO DEL 2024

Banco Mercantil del Norte Sa Institución de Banca Múltiple Gpo. Financiero Banorte División Fiduciaria Causahabiente por Fusión de Ixe Banco Sa Institución de Banca Múltiple Ixe Gpo. Financiero Div. Fiduciaria en su Calidad de Fiduciario del Fideicomiso F794 vs. Morales Ayon Efraín. Oral Mercantil Devuelve Exh. Sin Diligenciar y Señala Nuevo Dom. para Emplazar a la Parte Demandada. 1 Acdo. Núm. Exp. 53/2024.
Banco Santander México Sa Institución de Banca Múltiple Grupo Financiero Santander México vs. Bebe Mart S.A. de C.V. y Name Name Javier y Name Name Daniel y Name Saade Abraham. Ejecutivo Mercantil Oral Mercantil Edictos a Disposición. 1 Acdo. Núm. Exp. 292/2023.
BBVA México, S.A., Institución de Banca Múltiple, Grupo Financiero BBVA México vs. Reymont Reciclajes de México S.A. de C.V. Oral Mercantil Cedula Diligenciada. 1 Acdo. Núm. Exp. 342/2022.
Cuéllar y Martínez Salvador su Sucesión vs. Segura García Javier. Providencias Precautorias Mercantil Autr. de Profesionista y Personas. 1 Acdo. Núm. Exp. 242/2023 Inc. de Providencias Precautorias.
Dimebi S.A. de C.V. vs. Aplicaciones Médicas Integrales S.A. de C.V. y Bárcenas Pacheco Samantha y Cervantes Covarrubias Adrián Glief y y-o. Cervantes Covarrubias Adrián Gleeb. Oral Mercantil Se Ordena Elaborar Oficio Al Archivo Judicial para Devolución de Documentos. 1 Acdo. en Otros. Núm. Exp. 121/2022 Tomo II.
Ford Credit de México S.A. de C.V. Sociedad Financiera de Objeto Múltiple Entidad Regulada vs. Enrique. Ejecutivo Mercantil Oral Mercantil Cedula Diligenciada. 1 Acdo. Núm. Exp. 633/2023.
Grupo Romamills S.A. de C.V. vs. Aig México Seguros S.A. de C.V. Oral Mercantil Amparo Directo Sin Suspensión. 1 Acdo. en Amparo. Núm. Exp. 112/2023 Amparo Directo Promov. por Grupo Romamills S.A. de C.V.
Mallol Fonseca Laura Janeth vs. Chubb Seguros México S.A. Oral Mercantil Cedula Sin Diligenciar y Remítase el Amparo Directo a la Autoridad Federal. 2 Acdos. en Amparo. Núm. Exp. 243/2023 Amparo Directo Promov. por Chubb Seguros México S.A.

SOLO CONSULTA
SOLO CONSULTA
SOLO CONSULTA

Mallol Fonseca Laura Janeth vs. Chubb Seguros México S.A. Oral Mercantil Cedula Diligenciada Al Tercero Interesado y Se Ordena Enviar Amparo Directo. 1 Acdo. en Amparo. Núm. Exp. 243/2023 Amparo Directo Promov. por Mallol Fonseca Laura Janeth.

Portafolio de Negocios, S.A. de C.V., Sofom E. R vs. Distribuidora de Acumuladores y Servicios Gl, S.A. de C.V. Providencias Precautorias Mercantil Ha Quedado Firme la Resolución que Sobreseyó Fuera de Aud. el Juic. de Amparo. 1 Acdo. en Amparo. Núm. Exp. 641/2023 Amparo Promov. por Cynthia Amalia López Amparo Número 1427/2023.

Secreto. Oral Mercantil Demanda Virtual Ejecutiva Mercantil Oral (Requerimiento de Documentos). 1 Acdo. Núm. Exp. 252/2024.

Servicios Empresariales de Alta Calidad S.A. de C.V. vs. Bl Inteligencia Comercial de México Sas de C.V. Oral Mercantil Desahoga Vista de Oficio (Imss) y Se Ordena Elaborar Exh. para Emplazar a la Demandada. 1 Acdo. Núm. Exp. 742/2022.

Silva Reséndiz Edmundo vs. Fabricación de Agitadores y Equipos Industriales Philamix S de R.L. de C.V. Oral Mercantil Cedula Diligenciada. 1 Acdo. Núm. Exp. 112/2022.

Unifin Financiera, S.A. B de C.V. vs. Codigo Transportes, S.A. de C.V. Ejecutivo Mercantil Se Ordena Elaborar Oficio Recordatorio. 1 Acdo. Núm. Exp. 552/2021.

Zaga Tawil Rafael vs. Banco Actinver S.A. Institución de Banca Múltiple, Grupo Financiero Actinver, División Fiduciaria. Oral Mercantil Autoridad Federal Declara Sin Materia el Recurso de Reclamación. 2 Acdos. en Cuaderno_Amparo_Dem. Núm. Exp. 401/2022 Amparo Directo Promov. por Banco Actinver S.A.

NO PUBLICADO

Garduño Martínez José Antonio vs. Banco del Bienestar Sociedad Nacional de Crédito Institución de Banca de Desarrollo y antes Banco del Ahorro Nacional y Servicios Financieros Sociedad Nacional de Crédito Institución de Banca de Desarrollo. Oral Mercantil Exhibe Copias de Traslado para Emplazar a Tercero Llamado a Juic. y Se Ordena Elaborar Cedula de Notificación. 1 Acdo. Núm. Exp. 73/2024.

EL SECRETARIO DE ACUERDOS
MTRO. LUIS SOCORRO VILLEGAS MONTES

SECRETARÍA "B"
ACUERDOS DEL 17 DE MAYO DEL 2024

Alcatara Meneses Margarita vs. Inmobiliaria Cumbres de Caletilla S.A. de C.V. Oral Civil Expedientillo. 1 Acdo. Núm. Exp. 140/2023.

Banco Autofin México, S.A., Institución de Banca Múltiple vs. Hilario Ávila Laura. Oral Mercantil Contestación de Oficio. 1 Acdo. Núm. Exp. 296/2023.

Banco Inmobiliario Mexicano Sa Institución de Banca Múltiple División Fiduciaria como Fiduciaria en el Fideicomiso F 85100071 vs. Jiménez Aguilar Victoria y y-o. Victoria Aguilar Jiménez. Oral Mercantil Admis. Demanda. 1 Acdo. Núm. Exp. 260/2024.

Gobierno de la Ciudad de México vs. Lara González Ma Fernanda y y/o María Fernanda Lara González y/o Fernanda Lara González. Extinción de Domi. Civil Cuad. Amparo. 1 Acdo. en Amparo. Núm. Exp. 160/2024 Amparo 376/2024.

Jiménez Gama Alejandro vs. Zubieta Franco Caballero Brenda Rosa. Ejecutivo Mercantil Oral Mercantil 1 Acdo. Núm. Exp. 635/2023.

López Flores Melania vs. Flores Rodríguez Consuelo Filiberta y Director del Registro Público de la Propiedad y del Comercio de la Ciudad de México. Oral Civil 1 Acdo. Núm. Exp. 225/2024.

Portafolio de Negocios, S.A. de C.V., Sofom E. R vs. Distribuidora de Acumuladores y Servicios Gl, S.A. de C.V. Providencias Precautorias Mercantil Ha Quedado Firme la Resolución que Sobreseyó Fuera de Aud. el Juic. de Amparo. 1 Acdo. en Amparo. Núm. Exp. 641/2023 Amparo Promov. por José de Jesús García Ledesma.

Rodríguez Cámara Daniel vs. Vacation Travel Advisory S.A. de C.V. y Rodríguez Cámara Margarita. Oral Mercantil Llam. Tercero. 1 Acdo. Núm. Exp. 136/2024.

Rubí Abarca Rubén vs. González Silva Francisco Javier y Miguel Rojas Ana Delia y y-o. Mario Saldierna Campos. Oral Civil 1 Acdo. Núm. Exp. 284/2023.

Secreto. Ejecutivo Mercantil Oral Oralidad Mercantil 1 Acdo. Núm. Exp. 465/2021.

Secreto. Ejecutivo Mercantil Oral Mercantil 2 Acdos. Núm. Exp. 654/2023.

Secreto. Ejecutivo Mercantil Oral Mercantil 1 Acdo. Núm. Exp. 86/2024.

Unifin Financiera vs. Inmobiliaria Rome de Tabasco, S. de R. L. de C.V., Rodolfo Mena Aguilar, Noel Darío Delgadillo Díaz. Oral Mercantil Exhiben Minuta de Exhorto. 1 Acdo. Núm. Exp. 505/2020.

Zepada Landa Guillermo vs. HSBC México Sa Institución de Banca Múltiple Grupo Financiero HSBC. Oral Mercantil Convenio. 1 Acdo. Núm. Exp. 726/2023.

NO PUBLICADO

Belmont Franco José Jovanny vs. Zurich Aseguradora Mexicana S.A. de C.V. Oral Mercantil 1 Acdo. No Pub del 15. 1 Acdo. Núm. Exp. 264/2023.

EL SECRETARIO DE ACUERDOS
MTRO. LUIS SOCORRO VILLEGAS MONTES

SECRETARÍA "C"
ACUERDOS DEL 17 DE MAYO DEL 2024

Banco Nacional de Comercio Exterior, S. N. C vs. Pérez Lugo Víctor Manuel. Ejecutivo Mercantil Oral Mercantil 1 Acdo. Núm. Exp. 798/2022.

Boullosa Velázquez Pedro Matías vs. Banco Azteca Sa Institución de Banca Múltiple en su Carácter de Fiduciaria de Los Fideicomisos F 472 F 474 y F 475 y Comité Técnico de Los Citados Fideicomisos y Administradora Darso S.A. de C.V. en su Carácter de Administradora de Los Fideicomisos F 472 F 474 y F 475 y Administración de Bienes Raíces Cosmos S.A. de C.V. en su Carácter de Administradora del Fideicomiso F 474 y Administración de Bienes Inmuebles Centauro S.A. de C.V. en su Carácter de Administradora del Fideicomiso F 472 y Administración de Bienes Inmuebles Perseo S.A. de C.V. en su Caractewr de Administradora del Fideicomiso F 475. Oral Mercantil 1 Acdo. Núm. Exp. 189/2022.

Caja de Previsión de la Policía Preventiva de la Ciudad de México vs. Vázquez Ramírez María Guadalupe. Oral Civil 1 Acdo. Núm. Exp. 159/2024.

Calvo Nicolau y Márquez Cristerna Dfk Sociedad Civil vs. Coeur Mexicana Sociedad Anónima de Capital Variable. Oral Mercantil 1 Acdo. Núm. Exp. 289/2020.

Cantú Dorantes José Alberto vs. Eire Inc. S.A. de C.V. y Sm4rt Point S.A. de C.V. Oral Mercantil Exhorto. 1 Acdo. en Exhorto. Núm. Exp. 258/2024.

Construcciones Metálicas Arón S.A. de C.V. vs. Mayka Textiles S.A. de C.V. Oral Mercantil 1 Acdo. Núm. Exp. 708/2023.

Estrada Obregón Sergio Renato vs. Rocha Maguey Fernando Javier. Ejecutivo Mercantil Oral Mercantil 1 Acdo. Núm. Exp. 67/2024.

Fast Scaffold Sociedad Anónima de Capital Variable vs. Tietro Constructores S.A. de C.V. Oral Mercantil 1 Acdo. Núm. Exp. 690/2023.

Fonseca Martínez Cruz vs. Unión Norte 79 a Número 319 Sociedad Cooperativa Limitada. Oral Civil 1 Acdo. Núm. Exp. 247/2022.

Instituto del Fondo Nacional para el Consumo de Los Trabajadores vs. Rodríguez Flores Ana Isabel. Oral Mercantil 1 Acdo. Núm. Exp. 390/2023.

Instrumentación Médica S.A. de C.V. vs. Savare Médica S.A. de C.V. Oral Mercantil Auto Cuad. de Amparo. 2 Acdos. en Amparo. Núm. Exp. 677/2021 Amparo 97/2024-II.

Leisure Partners Sociedad Anónima Promotora de Inversión de Capital Variable vs. Ruíz Reskala José Carlos y También Conocido como Carlos Ruíz Reskala. Juris. Voluntaria Civil 1 Acdo. Núm. Exp. 78/2024.

Maldonado Rodríguez Mario y Maldonado Rodríguez Alfredo vs. Moreno Sánchez Virginia. Oral Civil 1 Acdo. Núm. Exp. 168/2024.

Oea Arquitectura e Ingeniería en Estructuras y Cubiertas Metálicas S.A. de C.V. vs. Leum Promotora y Constructora S.A. de C.V. y Rosales Luna Avril Elena. Oral Mercantil 1 Acdo. Núm. Exp. 488/2021.

Olivar López Luis Javier vs. Provesa Ediciones S.A. de C.V. Ejecutivo Mercantil Oral Mercantil 1 Acdo. Núm. Exp. 629/2023.

Operadora Falcón Sapi de C.V. Sofom Enr vs. Alejandro. Ejecutivo Mercantil Oral Mercantil 1 Acdo. Núm. Exp. 578/2022.

Rodríguez Herrera Laura Patricia vs. Martínez Garduño Adela y También Conocida como Adelina Martínez Garduño. Oral Civil 1 Acdo. Núm. Exp. 480/2023.

SOLO CONSULTA
SOLO CONSULTA
SOLO CONSULTA

Solano Cruz Evelyn y García García Angélica y Hernández Ortiz Monserrat y Otros vs. Medina Correa Israel y Pérez Garita Jonathan Eduardo y Otros. Extinción de Domi. Civil 1 Acdo. en Exhorto. Núm. Exp. 227/2024.

Solano Cruz Evelyn y Otros vs. Guevara Solano Yamin Leonor. Extinción de Domi. Civil 2 Acdos. en Exhorto. Núm. Exp. 228/2024.

Tornero Escutia María de Lourdes vs. Tornero Escutia María Concepción. Oral Mercantil 1 Acdo. Núm. Exp. 497/2023.

Ulacia Gutiérrez Juan Carlos vs. Banco Santander México, S.A., Institución de Banca Múltiple, Grupo Santander México, antes Santander Consumo S.A. de C.V. Sofom Er Grupo Financiero Santander México. Oral Mercantil 1 Acdo. Núm. Exp. 99/2023.

Unifin Financiera, Sociedad Anónima Bursátil de Capital Variable antes Unifin Financiera, Sociedad Anónima Bursátil de Capital Variable, Sociedad Financiera de Objeto Múltiple, Entidad No Regulada vs. Gestores y Servicios Empresariales, S.A. de C.V., Ricardo José Pagola Nicolini y Emilio Santiago Menotti Velázquez. Oral Mercantil 1 Acdo. Núm. Exp. 79/2020.

Unifin Financiera, Sociedad Anónima Bursatil de Capital Variable vs. Comercializadora Moltens, S.A. de C.V. y Pérez Contreras Rosa Belinda y Rivera Hernández María del Rosario y Sistema de Ecotecnias Ambientales, S.A. de C.V. Oral Mercantil 2 Acdos. Núm. Exp. 718/2021.

AUDIENCIA

Benítez Rodríguez Ma de Lourdes y Cervera de Franchis Adrián vs. Rodríguez Ruíz José Isaac y Rodríguez Alva José Evaristo y Ruíz Ostiguin Ma Tayde. Oral Mercantil. 1 Audiencia. Núm. Exp. 68/2023.

Cicero Cicero Maricruz vs. Barrón Rodríguez Mauricio. Oral Civil. 1 Audiencia. Núm. Exp. 298/2023.

EL SECRETARIO DE ACUERDOS
LIC. JUAN CARLOS BANDA MARTÍNEZ

VIGÉSIMO OCTAVO DE LO CIVIL DE PROCESO ORAL Y DE EXTINCIÓN DE DOMINIO

SECRETARÍA "A"
ACUERDOS DEL 17 DE MAYO DEL 2024

Aguayo Reyes Miguel Ángel vs. Alejandro Luna Castañeda. Ejecutivo Mercantil Expedientillo. 1 Acdo. Núm. Exp. 401/2021.

Banco Santander México Sa Institución de Banca Múltiple Grupo Financiero Santander México vs. Villegas Cobo Construcciones S.A. de C.V. y Villegas Estévez Alexander y Hernández Matamoros Juan Antonio. Ejecutivo Mercantil 5 Acdos. Núm. Exp. 261/2023.

Daimler Financial Services, Sociedad Anónima de Capital Variable, Sociedad Financiera de Objeto Múltiple, Entidad No Regulada vs. Nava Domínguez Anna María de la Luz. Ejecutivo Mercantil Oral Mercantil Acta de Aud. Preliminar. 1 Acdo. Núm. Exp. 367/2023.

García Medina Carlos Alberto vs. Ever Culebro Medina. Nul. de Juic. Concluido Civil 1 Acdo. Núm. Exp. 237/2020.

Hernández Martínez Jorge Jacob vs. García Robles Román. Ejecutivo Mercantil Oral Oralidad Mercantil 1 Acdo. Núm. Exp. 227/2022.

Importadora Serrana Sociedad Anónima de Capital Variable vs. Iberomexicana Q. Roo, Sociedad de Responsabilidad Limitada de Capital Variable. Exh. Mercantil 1 Acdo. en Exhorto. Núm. Exp. 187/2024.

Instituto del Fondo Nacional para el Consumo de Los Trabajadores vs. Valladares Martínez Juan Carlos. Oral Mercantil 1 Acdo. Núm. Exp. 551/2023.

López Hernández María del Rosario vs. Grupo Nacional Provincial S a B. Cump. de Contrato Oralidad Mercantil 1 Acdo. Núm. Exp. 204/2024.

Martín del Campo Abrahan René. Providencias Precautorias Oral Mercantil 2 Acdos. en Amparo. Núm. Exp. 110/2024 Amparo Indirecto.

Mc Excavaciones y Servicios S.A. de C.V. vs. Express Cervera y Asociados S.A. de C.V. Exh. Mercantil 1 Acdo. en Exhorto. Núm. Exp. 244/2024.

Mosco Barrera María Teresa vs. Romero Mosco Rodrigo. Resc. de Contrato Oralidad Civil 1 Acdo. Núm. Exp. 257/2024.

Nacional Financiera, Sociedad Nacional de Crédito, Institución de Banca de Desarrollo, en su Carácter de Fiduciaria del Fideicomiso Denominado como Fideicomiso de Arrendamiento, Identificado en Los Registros de la Fiduciaria Con el Número 80730 vs. Rancho San Luis Aculco, S. de R. L. de C.V. y Jorge Corona Chávez. Oral Mercantil 1 Acdo. Núm. Exp. 241/2020.

Salinas Garza José Ricardo vs. Peña Pino Salvador Horacio. Ejecutivo Mercantil Oral Mercantil 1 Acdo. en Amparo. Núm. Exp. 317/2020.

Secreto. Ejecutivo Mercantil Oral Oralidad Mercantil 1 Acdo. Núm. Exp. 227/2022.

Tecnología Especializada Asociada de México S.A. de C.V. vs. Sipnology S.A. de C.V. Cump. de Contrato Oralidad Mercantil 1 Acdo. Núm. Exp. 164/2024.

SENTENCIA DEFINITIVA DEL 17 DE MAYO DEL 2024

Daimler Financial Services, Sociedad Anónima de Capital Variable, Sociedad Financiera de Objeto Múltiple, Entidad No Regulada vs. Nava Domínguez Anna María de la Luz. Ejecutivo Mercantil Oral Mercantil 1 Núm. Exp. 367/2023

LA SECRETARIA PROYECTISTA EN FUNCIONES DE SECRETARIA ACUERDOS
LIC. FERNANDA BELEM VALDIVIA TORRES

SECRETARÍA "B"
ACUERDOS DEL 17 DE MAYO DEL 2024

Caja de Previsión de la Policía Preventiva de la Ciudad de México vs. Calvillo Aquino Cruz Enrique. Cump. de Contrato Oralidad Civil 1 Acdo. Núm. Exp. 468/2023.

Creatif Atelier S.A. de C.V. vs. Cinética Producciones S.A. de C.V. Cump. de Contrato Oralidad Mercantil 1 Acdo. Núm. Exp. 568/2023.

Cruz Ortiz José Soledad vs. Hsing Li Internacional S.A. de C.V. Ejecutivo Mercantil Oral Oralidad Mercantil 1 Acdo. Núm. Exp. 122/2024.

De la Cruz García su Sucesión María vs. Jiménez García María del Rosario y Santana de la Cruz Alejo. Otros Oralidad Civil 1 Acdo. Núm. Exp. 68/2023.

Distribuidora Maresa Internacional S.A. de C.V. vs. Silva Sandoval Jonathan Josué y Silva Yépez Juan Manuel. Cump. de Contrato Oralidad Mercantil 2 Acdos. Núm. Exp. 602/2023.

El Palacio de Hierro S.A. de C.V. vs. Aridjis González Liliana Yanira. Otros Oralidad Mercantil 1 Acdo. Núm. Exp. 315/2023.

Latapi Artigas Martha vs. Sip Capital S.A. de C.V. Sofom Enr. Cump. de Contrato Oralidad Mercantil 1 Acdo. Núm. Exp. 155/2024.

Naumann Flores José Ricardo vs. Moy Eransus Luis Carlos. Otros Oralidad Civil 1 Acdo. Núm. Exp. 798/2021.

Ruíz Delgadillo Ma Noemí vs. Díaz Vázquez Ricardo y Flores Ortega Irais y Vázquez Morales Héctor. Otros Oralidad Civil 1 Acdo. Núm. Exp. 105/2023.

Sea Cargo Logistics S.A. de C.V. vs. Namaste Products S.A. de C.V. Cump. de Contrato Oralidad Mercantil 1 Acdo. Núm. Exp. 25/2024.

NO PUBLICADOS

Aguilar García Juan José vs. Huerta Bautista Manuel. Otros Oralidad Civil 1 Acdo. Núm. Exp. 308/2022.

Cervezas Cuauhtémoc Moctezuma S.A. de C.V. vs. Mónica Michelle Martínez Huerta y Pablo Anyelo Farfán Pérez. Ejecutivo Mercantil Oral Oralidad Mercantil 2 Acdos. Núm. Exp. 450/2021.

Diego Chino Arturo vs. Seguros BBVA-BBVA Seguros México Sociedad Anónima de Capital Variable Grupo Financiero BBVA México. Exh. Oral Mercantil 1 Acdo. en Exhorto. Núm. Exp. 215/2024.

Finastrategy Mx Sociedad Anónima Promotora de Inversión de Capital Variable vs. Mora Gálvez Lucio. Otros Oralidad Mercantil 1 Acdo. Núm. Exp. 572/2023.

Instituto del Fondo Nacional para el Consumo de Los Trabajadores vs. Río Guevara Ricardo Esteban. Cump. de Contrato Oralidad Mercantil 1 Acdo. Núm. Exp. 628/2023.

Manohay México S.A. de C.V. vs. Soto Mauricio Francisco. Otros Oralidad Mercantil 1 Acdo. Núm. Exp. 82/2023.

Santander Consumo S.A. de C.V. Sociedad Financiera de Objeto Múltiple Entidad Regulada Grupo Financiero Santander México vs. Ramírez Ortiz Guillermo de Jesús. Otros Oralidad Mercantil 1 Acdo. Núm. Exp. 212/2023.

LA SECRETARIA DE ACUERDOS
LIC. YAZMÍN VÁZQUEZ LONGINO

SOLO CONSULTA
SOLO CONSULTA
SOLO CONSULTA

SECRETARÍA "C"
ACUERDOS DEL 17 DE MAYO DEL 2024

Arrendadora Ve por más S.A. de C.V. Sofom E. R. Grupo Financiero Ve por más vs. Power Acg S.A. de C.V. y Vaca Vigueras Andrea Celeste y Kim Chávez Gabriel. Ejecutivo Mercantil Oral Oralidad Mercantil Tercer Acuerdo. 3 Acdos. Núm. Exp. 190/2022.

Asesores en Administración Churubusco, S. C vs. Camporredondo Rojas Rodolfo. Otros Oralidad Mercantil 1 Acdo. en Cuaderno_ Amparo_Act. Núm. Exp. 699/2022.

Castro Cortés Rafael vs. BBVA México Institución de Banca Múltiple Grupo Financiero BBVA México y Otros. Oral Mercantil Expedientillo. 1 Acdo. en Expedientillo. Núm. Exp. 169/2024.

Ckd Activos 8 Sociedad Anónima Promotora de Inversión de Capital Variable vs. Cortés Contreras Carlos. Juris. Voluntaria Oral Civil 1 Acdo. Núm. Exp. 860/2021.

Corporativo Jones Jones S.A. de C.V. vs. Zurich Aseguradora Mexicana Sociedad Anónima de Capital Variable antes Qbe de México Compania de Seguros S.A. de C.V. Cump. de Contrato Oralidad Mercantil 1 Acdo. Núm. Exp. 263/2023.

Daimler Financial Services, S.A. de C.V. Sofom, E. N. R vs. Calvo Morales María Gabriela y Calvo Morales María Adriana. Providencias Precautorias Oral Mercantil 1 Acdo. Núm. Exp. 996/2021.

Gobierno de la Ciudad de México vs. Edwin Axel y Carpintero Maza Ricardo. Otros Oralidad Civil 1 Acdo. Núm. Exp. 249/2023.

Gobierno de la Ciudad de México vs. Medina Arciniega Mauricio. Otros Oralidad Civil 1 Acdo. Núm. Exp. 159/2023.

Hewlett Packard Operations México S de R.L. de C.V. vs. De León Galicia Publicidad S.A. de C.V. Ejecutivo Mercantil Oral Oralidad Mercantil 1 Acdo. Núm. Exp. 689/2023.

Islas Moreno María del Carmen y Buendía Islas Tatiana Karennina vs. Metlife México S.A. Pago de Seguro Oralidad Mercantil 1 Acdo. Núm. Exp. 196/2024.

Mexarrend, S.A. P. I. de C.V. vs. Dialca Instalaciones y Construcción, S.A. de C.V. y Carreón García José Alejandro. Providencias Precautorias Oral Mercantil 1 Acdo. Núm. Exp. 760/2021.

Nacional Financiera S.N.C. Ibd en su Carácter de Fiduciaria del Fideicomiso Denominado Fideicomiso Arrendamiento Número 80730 vs. Trade Comercializadora Internacional S.A. de C.V. y Gutiérrez Cabrero María Hilda Margarita y González Muñoz Carlos Enrique. Cump. de Contrato Oralidad Mercantil Inc. de Providencias. 1 Acdo. Núm. Exp. 596/2023.

Rueda Campos Rommel Manuel vs. Seguros Inbursa Sa Grupo Financiero Inbursa. Otros Oralidad Mercantil 2 Acdos. Núm. Exp. 1033/2021.

Sánchez Aguilar Jéssica Paola vs. Zurich Santander Seguros México S.A. Pago de Seguro Oralidad Mercantil 1 Acdo. Núm. Exp. 229/2024.

Velasco Temich María Eugenia vs. Bardomiano Braulio Agustín. Proforma Oralidad Civil 1 Acdo. Núm. Exp. 53/2024.

AUDIENCIAS

Bp Estaciones y Servicios Energéticos, S.A. de C.V. vs. Gasolinería el Texano, S.A. de C.V. Resc. de Contrato Oralidad Mercantil. 1 Audiencia. Núm. Exp. 743/2023.

Núñez Sánchez Cándida vs. Banco Nacional de México Sa Integrante del Grupo Financiero Banamex. Otros Oralidad Mercantil. 1 Audiencia. Núm. Exp. 709/2023.

EL SECRETARIO DE ACUERDOS
LIC. JOSÉ ALBERTO MARTÍNEZ FRAGOSO

VIGÉSIMO NOVENO DE LO CIVIL DE PROCESO ORAL Y DE TUTELA DE DERECHOS HUMANOS DE LA CIUDAD DE MÉXICO

SECRETARÍA "A"
ACUERDOS DEL 17 DE MAYO DEL 2024

Alanís de Madariaga Carlos Fernando vs. Crece y Produce Sustentablemente S.A. de C.V. Oral Mercantil Oral Mercantil. 1 Acdo. Núm. Exp. 162/2023.

Arch Effect S.A. de C.V. vs. Sackbe S.A. de C.V. Oral Mercantil Ejec. Merc. Oral. 1 Acdo. Núm. Exp. 753/2022.

Arrendadora Afirme, Sociedad Anónima de Capital Variable, Sociedad Financiera de Objeto Múltiple, Entidad Regulada Afirme Grupo Financiero vs. García Correa Olmo Andrés. Oral Mercantil Oral Mercantil. 1 Acdo. Núm. Exp. 221/2023.

Rally Innovación México S de R.L. de C.V. vs. Inversiones en Recuperadora de Propiedades y Viviendas Mexicanas Sapi de C.V. y Instituto del Fondo Nacional de la Vivienda para los Trabajadores y Ortiz Carmona Julio César. Oral Mercantil Desahoga Vista. 1 Acdo. Núm. Exp. 120/2024.

Secreto. Providencias Precautorias Oral Mercantil Nuevo por Sigj. 1 Acdo. Núm. Exp. 262/2024.

Sofimex Institución de Garantías S.A. vs. Aparicio Sánchez Florencia Carolina y Galguera García Juan José. Oral Mercantil Amparo Directo. 1 Acdo. en Amparo. Núm. Exp. 171/2024 Directo.

EL SECRETARIO DE ACUERDOS
LIC. JOSÉ OSCAR DÍAZ CASTAÑEDA

SECRETARÍA "B"
ACUERDOS DEL 17 DE MAYO DEL 2024

Nacional Financiera Sociedad Nacional de Crédito, Institución de Banca de Desarrollo. (En su Carácter de Fiduciaria del Fideicomiso Irrevocable Identificado Con Número 80730) vs. Unreal Princess S.A. de C.V. y Blancas Jiménez Javier y Amiga Farca Jeanette. Oral Mercantil Puesta a Disposición Oficios. 1 Acdo. Núm. Exp. 340/2022.

Arrendadora de Equipo Sta Martha S.A. de C.V. vs. Proyect Arq Muebles S.A. de C.V. Oral Mercantil Exhibe Recibo de Pago Expídanse Copias. 1 Acdo. Núm. Exp. 185/2022.

BBVA México, S.A., Institución de Banca Múltiple, Grupo Financiero BBVA México vs. Báeza Reyes Sergio Daniel. Oral Mercantil Admite Demanda. 1 Acdo. Núm. Exp. 225/2024.

BBVA México, S.A., Institución de Banca Múltiple, Grupo Financiero BBVA México vs. Franca Avilés Sergio Arturo. Oral Mercantil Admite Demanda. 1 Acdo. Núm. Exp. 224/2024.

Caja de Previsión de la Policía Preventiva de la Ciudad de México vs. Martínez Cárdenas Armando. Oral Civil Puesta a Disposición Oficios. 1 Acdo. Núm. Exp. 560/2023.

Cortés Cerdeira Frida Shinead vs. Prestemos S.A. P. I. de C.V. Ejecutivo Mercantil Oral Oralidad Mercantil Desecha. 1 Acdo. Núm. Exp. 244/2024.

First Energy S.A. de C.V. vs. Condominio Providencia 1125 Colonia del Valle Benito Juárez 03100 en la Ciuda de México. Oral Civil Puesta a Disposición Oficio. 1 Acdo. Núm. Exp. 84/2024.

Hacercapital Corporation, S.A. P. I. de C.V., Sofom E. N. R vs. Constructora y Promotora Margal, S.A. de C.V., José Eduardo Marín Toledo y Edith Galván Ruíz. Ejecutivo Mercantil Admite Inc. de Liquidación. 1 Acdo. Núm. Exp. 55/2021.

Herrera Amaro Blanca Patricia y González Cofrades Julio vs. Desarrollos Sustentables Santafe S.A. de C.V. Oral Mercantil Cambio de Periódico. 1 Acdo. Núm. Exp. 694/2023.

Ingeniería y Mantenimiento Eléctrico Industrial S.A. de C.V. vs. Suministros e Instalaciones de Ingeniería Eléctrica S.A. de C.V. Oral Mercantil Remitir Oficio Al Archivo Judicial. 1 Acdo. en Expedientillo. Núm. Exp. 564/2023.

Kogan Berger Daniel vs. Banco Nacional de México Sa Integrante del Grupo Financiero Banamex. Oral Mercantil Requerimiento Pago Voluntario. 1 Acdo. Núm. Exp. 526/2023.

López Cervantes Irma Alicia vs. Qualitas Compañía de Seguros S.A. de C.V. Exh. Oral Mercantil Devolver Exhorto. 1 Acdo. en Exhorto. Núm. Exp. 226/2024.

Personal Services Comerce Admón. Group, S.A. de C.V. vs. Altus Contac Center, S.A. de C.V. Exh. Oral Mercantil Aclara Domicilio. 1 Acdo. en Exhorto. Núm. Exp. 254/2024.

Santana Gómez Jéssica Vanessa vs. Premium Viaducto 106 Sapi de C.V. Oral Mercantil Entreguese Billete. 1 Acdo. Núm. Exp. 285/2023.

Santillán Cárdenas Yeretzade Guadalupe vs. Bancoppel Sa Institución de Banca Múltiple. Oral Mercantil Requerimiento a la Actora. 1 Acdo. Núm. Exp. 76/2023.

Sofimex Institución de Garantías S.A. vs. Aparicio Sánchez Florencia Carolina y Galguera García Juan José. Providencias Precautorias Oral Mercantil Cnbv Contesta Levantamiento. 1 Acdo. Núm. Exp. 714/2023.

SOLO CONSULTA
SOLO CONSULTA
SOLO CONSULTA

Urbasak Comercializadora y Servicios en Acero S.A. de C.V. vs. Urbina Hernández Iván y Dieva 117 S.A. de C.V. Oral Mercantil Contesta Saf. 5 Acdos. Núm. Exp. 745/2023.
Villega Sosa Carlos vs. Muñoz Tiscareño Juan Antonio. Oral Civil Ced. Sin Diligenciar. 1 Acdo. Núm. Exp. 724/2023.
NO PUBLICADO
Cecin Said Sergio Eduardo vs. Hdi Seguros S.A. de C.V. Oral Mercantil Previene. 1 Acdo. Núm. Exp. 250/2024.
AUDIENCIA
Relein Abogados Sociedad Civil vs. Lagsom Química Sociedad Anónima de Capital Variable. Acta Mínima Aud. Juic. Ejecutivo Mercantil Oral Oralidad Mercantil. 1 Audiencia. Núm. Exp. 66/2024.
SENTENCIA DEFINITIVA DEL 17 DE MAYO DEL 2024
Relein Abogados Sociedad Civil vs. Lagsom Química Sociedad Anónima de Capital Variable. Ejecutivo Mercantil Oral Oralidad Mercantil Sent. Def. 1 Núm. Exp. 66/2024

EL SECRETARIO DE ACUERDOS
LIC. ALEJANDRO MONGE PÉREZ

SECRETARÍA "C"
ACUERDOS DEL 17 DE MAYO DEL 2024

Caro Chavarría Fernando vs. Tarjetas Banamex S.A. de C.V. Sofom Er. Oral Mercantil Ced. Diligenciada. 1 Acdo. en Amparo. Núm. Exp. 687/2023.
Everardo Mendoza Cinthia Yajaira vs. Financiamiento Progresemos S.A. de C, V Sofom Enr. Exh. Oral Mercantil Devolver Exhorto. 1 Acdo. en Exhorto. Núm. Exp. 208/2024.
Morales Broc Santiago vs. Bolaños Zárate Sergio Luis. Ejecutivo Mercantil Oral Oralidad Mercantil Certificación Término. 2 Acdos. Núm. Exp. 180/2024.
Nacional Financiera, Sociedad Nacional de Crédito, Institución de Banca de Desarrollo, en su Carácter de Fiduciaria del Fideicomiso Denominado como Fideicomiso de Arrendamiento, Identificado en Los Registros de la Fiduciaria Con el Número 80730 vs. Gallástegui Armella Ana María. Oral Mercantil Acuse Amparo. 1 Acdo. en Amparo. Núm. Exp. 87/2022 Amparo Septiembre Ana María Gallistegui.
Operadora Falcón Sapi de C.V. Sofom Enr vs. Gittsa Telecom S.A. de C.V. y Vinay Hernández José Sergio. Providencias Precautorias Oral Mercantil Respuesta Sat. 1 Acdo. Núm. Exp. 448/2023.
Ramírez Lorenzo Daniel José y-o. José Daniel Ramírez Lorenzo y Ramírez Miranda Gloria Érika vs. Banco Santander México Sa Institución de Banca Múltiple Grupo Financiero Santander México. Oral Mercantil Ced. Diligenciada. 1 Acdo. Núm. Exp. 118/2023.
Ramírez Pérez Juan Gabriel vs. Promotora Mi Solución Sociedad Anónima de Capital Variable y Otros. Exhortos Oral Civil Devolver Exhorto. 1 Acdo. en Exhorto. Núm. Exp. 209/2024.
NO PUBLICADO
Fideicomiso Denominado Fondo para el Desarrollo Social de la Ciudad de México vs. Sergio Armando y Cruz Iturria Alejandra. Oral Mercantil Prevención. 1 Acdo. Núm. Exp. 249/2024.
SENTENCIA INTERLOCUTORIA
Díaz Solórzano Manuel Gustavo vs. Zurich Santander Seguros México S.A. Oral Mercantil Sent. Interl. 1 Núm. Exp. 668/2021

EL SECRETARIO DE ACUERDOS
LIC. ALEJANDRO MONGE PÉREZ

TRIGÉSIMO DE LO CIVIL DE PROCESO ORAL

SECRETARÍA "A"
ACUERDOS DEL 17 DE MAYO DEL 2024

Allcom Media Group, S.A. de C.V. y Comunicación Dinámica Interactiva, S.A. de C.V. vs. Septién Stute Karl Christian y Allcomsim, S.A. de C.V. Oral Mercantil 1 Acdo. en Amparo. Núm. Exp. 511/2022 D. C. 213/2024.
Excelencia Automotriz S.A. de C.V. vs. Iztacalco Motors, S.A. de C.V. Otros Oralidad Mercantil 1 Acdo. Núm. Exp. 441/2022.
García Mirón Juan Carlos vs. Tenopala Jasso Judtih. Otros Oralidad Civil 1 Acdo. Núm. Exp. 167/2024 Incompetencia.
Gómez Lagunes Edgar y Guzmán Domínguez Irma y Hidalgo Guzmán Ana Itzel vs. Seguros Argos S.A. de C.V. Otros Oralidad Mercantil 1 Acdo. Núm. Exp. 522/2023.
Laboratorios Bioserum México S.A. de C.V. vs. Médiconsa S.A. de C.V. Otros Oralidad Mercantil Exhorto. 1 Acdo. en Exhorto. Núm. Exp. 249/2024.
Márquez Arellanes José Luis vs. Campos Montoya Tavita y González López Maximino. Ejecutivo Mercantil Oral Mercantil 1 Acdo. Núm. Exp. 772/2021.
Rodríguez Rivera Sergio y Rodríguez Rivera Ricardo y Rodríguez Rivera Alma Magali vs. Hernández Núñez María y También Conocida como María Núñez Hernández y-o. María Núñez y-o. María Hernández hoy su Sucesión. Otros Oralidad Civil 1 Acdo. Núm. Exp. 233/2022.
Secreto. Providencias Precautorias Oral Mercantil 1 Acdo. Núm. Exp. 207/2024.
Secreto. Ejecutivo Mercantil Oral Oralidad Mercantil 1 Acdo. Núm. Exp. 27/2024.
Secreto. Ejecutivo Mercantil Oral Oralidad Mercantil 1 Acdo. Núm. Exp. 349/2022.
Velázquez González Rubén vs. BBVA México Sa Institución de Banca Múltiple Grupo Financiero BBVA México. Otros Oralidad Civil 1 Acdo. Núm. Exp. 67/2024.
Vergara Acuña Wenceslao vs. Ramírez González Manuel su Sucesión y González González Lidia y Instituto para Devolver Al Pueblo Lo Robado Indep. Otros Oralidad Civil 1 Acdo. Núm. Exp. 137/2024.
NO PUBLICADOS
Banco Bancrea Sa Fideicomiso Bi922 vs. Supervisión de Talento Rll S.A. de C.V. Otros Oralidad Mercantil Acdo. no Publ. en Cuad. de Amp. Directo 758/2023. 1 Acdo. en Cuaderno_Amparo_Dem. Núm. Exp. 312/2023 D. C. 758/2023.
Banco Bancrea Sa Fideicomiso Bi922 vs. Supervisión de Talento Rll S.A. de C.V. Otros Oralidad Mercantil Acdo. no Publ. en Cuad. de Amp. Directo 772/2023. 1 Acdo. en Amparo. Núm. Exp. 312/2023 D. C. 772/2023.
SENTENCIA INTERLOCUTORIA NO PUBLICADA
Nys Consultoría S.A. de C.V. vs. Arrendomovil de México S.A. de C.V. Otros Oralidad Mercantil Sent. Interl. de Intereses no Publ. 1 Núm. Exp. 931/2021

EL SECRETARIO DE ACUERDOS
LIC. MANUEL MEZA GIL

SECRETARÍA "B"
ACUERDOS DEL 17 DE MAYO DEL 2024

Acosta Zavala San Juana Laura vs. Zurich Santander Seguros México S.A. de C.V. Ejecutivo Mercantil Oral Oralidad Mercantil 1 Acdo. Núm. Exp. 285/2022.
Banca Mifel Sa Ibm Grupo Financiero Mifel en su Carácter de Fiduciario del Fideicomiso Irrevocable de Administración e Inversión Número 2254 2016 vs. Promotora Dijon S.A. de C.V. y Torrado Monge Antonio. Otros Oralidad Mercantil 1 Acdo. Núm. Exp. 128/2024.
Banca Mifel Sa Ibm Grupo Financiero Mifel en su Carácter de Fiduciario del Fideicomiso Irrevocable de Administración e Inversión Número 2254 2016 vs. Promotora Dijon S.A. de C.V. y Torrado Monge Antonio. Otros Oralidad Mercantil 1 Acdo. en Incidente. Núm. Exp. 128/2024 Providencia Precautoria.
Banco Santander México, S.A., Institución de Banca Múltiple, Grupo Financiero Santander México vs. Mpul Sos Estra Tegicos e Inno Vadores, S.A. de C.V. y Men Chaca Rodri Guez Verónica. Ejecutivo Mercantil Oral Oralidad Mercantil 1 Acdo. Núm. Exp. 254/2024.
BBVA México, S.A., Institución de Banca Múltiple, Grupo Financiero BBVA México vs. García de León Arturo. Otros Oralidad Mercantil 1 Acdo. en Incidente. Núm. Exp. 154/2024 Prov. Prec.
Capuano Maya Susana vs. Halfon Levy Isaac. Nul. de Juic. Concluido Civil 1 Acdo. Núm. Exp. 166/2021 Tomo II.
Castellanos Ortiz Juan Osmin vs. Grupo Marzuz S.A. de C.V. Otros Oralidad Civil 1 Acdo. Núm. Exp. 605/2022.
Comercializadora de Vinos Alianza S.A. de C.V. vs. Urban Fork Entertainment S.A. de C.V. Otros Oralidad Mercantil 1 Acdo. Núm. Exp. 200/2024.
Galicia Calderón Ignacio vs. Ocaña García Cándido Ricardo. Otros Oralidad Mercantil 1 Acdo. Núm. Exp. 225/2024.
Hernández Caballero Sergio vs. Plásticos y Pelletizados S.A. de C.V. Ejecutivo Mercantil Oral Oralidad Mercantil 4 Acdos. Núm. Exp. 218/2022.

SOLO CONSULTA
SOLO CONSULTA
SOLO CONSULTA

HSBC México, S.A., Institución de Banca Múltiple Grupo Financiero HSBC vs. Consultoría y Laboratorios Ambientales, S.A. de C.V. y Infante Catalán Noemí. Ejecutivo Mercantil Oral Oralidad Mercantil 1 Acdo. Núm. Exp. 78/2022.

Importadora y Exportadora Home Gallery, S.A. de C.V. vs. Grupo Comercial Dsw S.A. de C.V. Oral Mercantil 1 Acdo. en Amparo. Núm. Exp. 76/2021 1096/2023-I.

Instituto del Fondo Nacional para el Consumo de Los Trabajadores vs. Sánchez Ramírez Juan Marcos. Ejecutivo Mercantil Oral Oralidad Mercantil 1 Acdo. Núm. Exp. 386/2023.

Mendoza Carrillo Gerardo Ignacio vs. Velázquez Toledo Jaime. Ejecutivo Mercantil 2 Acdos. en Expedientillo. Núm. Exp. 274/2021 Expedientillo.

Mind Share de México, S. de R. L. de C.V. vs. Varela Pérez Andrea Guadalupe. Oral Mercantil 1 Acdo. Núm. Exp. 426/2020.

Montiel Hernández David Alejandro y Hernández Reyes Margarita su Sucesión vs. Montiel Hernández Félix Jorge. Otros Oralidad Civil 1 Acdo. Núm. Exp. 234/2024.

Muñoz Jiménez Francisco José y Salas Castilla Luis Roberto y Intermediación Inmobiliaria Gutza S.A. de C.V. Otros Oralidad Mercantil 1 Acdo. Núm. Exp. 134/2023.

Salazar Sampayo Liliana Berenice vs. Zurich Santander Seguros México S.A. Otros Oralidad Mercantil Aud. Incidental 10:00 Hrs. 1 Acdo. Núm. Exp. 58/2022.

Secreto. Ejecutivo Mercantil Oral Oralidad Mercantil 1 Acdo. Núm. Exp. 206/2024.

Secreto. Ejecutivo Mercantil Oral Oralidad Mercantil 1 Acdo. Núm. Exp. 4/2024.

Toyota Financial Services México S.A. de C.V. vs. Martínez León Eva. Ejecutivo Mercantil Oral Oralidad Mercantil 1 Acdo. Núm. Exp. 656/2022.

Vandelier Csn S.A. de C.V. Sofom Enr vs. Financiera Tpv Sapi de C.V. Sofom Enr y Serralde Palacios Óscar Gustavo y Cedillo Sánchez Edgar y Serralde Palacios Ulises Federico y Pérez Alcalá Salvador. Otros Oralidad Mercantil 2 Acdos. Núm. Exp. 15/2023.

MAL PUBLICADO

Timesa Juh le S.A. de C.V. vs. Blanco Publicidad S.A. de C.V. y Blanco Publicidad de México, S.A. de C.V. Otros Oralidad Mercantil Acdo. mal Publ. de su Fecha. 1 Acdo. Núm. Exp. 470/2022.

NO PUBLICADO

Banco Santander México, S.A. Institución de Banca Múltiple, Grupo Financiero Santander México vs. Ivanal Mex Distribución, S.A. de C.V. y Alonso Acevedo Iván. Ejecutivo Mercantil Oral Oralidad Mercantil Acdo. no Publ. de su Fecha. 1 Acdo. Núm. Exp. 206/2024.

LA SECRETARIA DE ACUERDOS
LIC. GABRIELA ALPUCHE TORRES

SECRETARÍA "C"
SIN PUBLICACIÓN

TRIGÉSIMO PRIMERO DE LO CIVIL DE PROCESO ORAL

SECRETARÍA "A"
ACUERDOS DEL 17 DE MAYO DEL 2024

Agramonte Beltz Gregorio Alberto vs. Banco Nacional de México Sa Integrante del Grupo Financiero Banamex. Otros Oralidad Mercantil 1 Acdo. Núm. Exp. 142/2023.

Banco Santander México, S.A. Institución de Banca Múltiple Grupo Financiero Santander México vs. Soluciones Tecnológicas y Habilidades Comerciales, S.A. de C.V. y Domínguez Rodríguez Jaime. Ejecutivo Mercantil Oral Mercantil 1 Acdo. en Expedientillo. Núm. Exp. 569/2021 Expdllo.

Barberena Suárez Efectiva S.A. de C.V. vs. Grupo Marti S.A. de C.V. Otros Oralidad Mercantil 1 Acdo. Núm. Exp. 642/2023.

BBVA México, S.A., Institución de Banca Múltiple, Grupo Financiero BBVA México vs. Serviseg, S.A. de C.V. y Espinosa Boulogne Mario Rafael. Otros Oralidad Mercantil 4 Acdos. en Amparo. Núm. Exp. 257/2022 Amparo Indirecto Promov. por Demandado.

Cuallix Consumer Services S.A. de C.V. vs. Leal Treviño Juan Antonio. Ejecutivo Mercantil Oral Mercantil 1 Acdo. Núm. Exp. 617/2021.

Martínez Galindo Ulises Ricardo, Quien También Acostumbra Usar el Nombre de Ulises R Martínez Galindo y Quien Yambien Acostumbr Usar el Nombre de Ulises Martínez Galindo vs. Rivera Río y Prida José y Madero Rivera Río Elin. Oral Civil 1 Acdo. Núm. Exp. 145/2020.

Mercado López Jorge vs. Jáuregui Gutiérrez Pedro y la Comisión para la Regularización de la Tenencia de la Tierra (Corett) hoy (Insus) Instituto Nacional del Suelo Sustentable. Otros Oralidad Civil 1 Acdo. en Exhorto. Núm. Exp. 254/2024.

Morales Aguilar Leticia vs. su Vivienda S.A. de C.V. Otros Oralidad Mercantil 1 Acdo. Núm. Exp. 516/2023.

Silva Olivan Alejandro vs. Plaza Castor Josefa. Oral Civil 1 Acdo. Núm. Exp. 623/2021.

Unifin Financiera Sociedad Anónima Promotora de Inversión de Capital Variable vs. Vc Logistics S.A. de C.V. y Villela Cardona Omar y Villela Cardona Erick y Constructores Industriales Alcada S.A. de C.V. Oral Mercantil 2 Acdos. Núm. Exp. 863/2021.

EL SECRETARIO DE ACUERDOS
LIC. GERARDO MANCERA JUÁREZ

SECRETARÍA "B"
ACUERDOS DEL 17 DE MAYO DEL 2024

Altaltium Real Estate Solutions Sociedad Anónima de Capital Variable y Solares Blanco Rodrigo vs. Santander Hipotecario Sociedad Anónima de Capital Variable Sociedad Financiera de Objeto Múltiple Entidad Regulada y Yáñez Cortés Lucero. Jurisdiccción Voluntaria Oral Mercantil 2 Acdos. Núm. Exp. 249/2024.

BBVA México, Sociedad Anónima, Institución de Banca Múltiple, Grupo Financiero BBVA México vs. Tetra Integrame México S.A. de C.V. y Torres Roldán Alejandro y Gutiérrez Mireles José Luis y Alanís González María Cristina. Providencias Precautorias Oral Mercantil 1 Acdo. Núm. Exp. 216/2024.

Eulen México de Servicios, S.A. de C.V. vs. Servicios Culturales Mexiquenses, S.A. de C.V. Cump. de Contrato Oralidad Mercantil 4 Acdos. Núm. Exp. 93/2024.

González Morales Albino vs. Banco Mercantil del Norte Sa Institución de Banca Múltiple Grupo Financiero Banorte. Otros Oralidad Mercantil 1 Acdo. Núm. Exp. 543/2022.

Instituto Nacional de Estudios Superiores en Derecho Penal A.C. vs. BBVA México Sa Institución de Banca Múltiple Grupo Financiero BBVA México. Otros Oralidad Mercantil 1 Acdo. Núm. Exp. 660/2022.

Lease For You S.A. de C.V. vs. Emot Ingeniería S.A. de C.V. y Operadora de Hospitales del Mayab Sapi de C.V. Otros Oralidad Mercantil 2 Acdos. Núm. Exp. 693/2022.

Maw Mexicana S.A. de C.V. vs. Meatcoins S.A. de C.V. Otros Oralidad Mercantil 1 Acdo. Núm. Exp. 493/2023.

Nacional Monte D Epiedad I a P vs. García Soto Aidé. Jurisdiccción Voluntaria Oral Mercantil 1 Acdo. Núm. Exp. 255/2024.

Santos Padilla Ulises vs. Banco Nacional de México Sa Integrante del Grupo Financiero Citibanamex. Oral Mercantil 1 Acdo. Núm. Exp. 906/2021.

Tropicosmeticos S.A. de C.V. vs. Farmacia París S.A. de C.V. Oral Mercantil 1 Acdo. Núm. Exp. 696/2021.

Vieyra Botello Ester de Los Dolores y También Conocida como Esther de Los Dolores Vieyra Botello y-o. Esther Vieyra Botello y-o. Ester Vieira Botello vs. Armona Rangel Nicolasa. Proforma Oralidad Civil 1 Acdo. Núm. Exp. 723/2022.

AUDIENCIA

Eulen México de Servicios, S.A. de C.V. vs. Servicios Culturales Mexiquenses, S.A. de C.V. Cump. de Contrato Oralidad Mercantil. 1 Audiencia. Núm. Exp. 93/2024.

LA SECRETARIA DE ACUERDOS
LIC. CAROLINA GUERRERO CUAMATZI

SECRETARÍA "C"
ACUERDOS DEL 17 DE MAYO DEL 2024

Alimentos Benefits S.A. de C.V. vs. Basal Monterrey S.A. de C.V. Cump. de Contrato Oralidad Mercantil 1 Acdo. Núm. Exp. 533/2023.

Corporativo Laudex Sapi de C.V. Sofom Enr vs. Alvardo Andrade Samanta y Ocampo Cajina María Dolores. Resc. de Contrato Oralidad Mercantil 1 Acdo. Núm. Exp. 757/2022.

SOLO CONSULTA

Crown Gaming México S.A. de C.V. vs. Bg Latin América, S.A. de C.V. y Morelos Cienfuegos Erik Tomás. Otros Oralidad Mercantil 1 Acdo. Núm. Exp. 482/2023.
Grupo Especialista en Pinturas de Calidad S.A. de C.V. vs. Moreno Sotelo María Guadalupe. Otros Oralidad Mercantil 1 Acdo. Núm. Exp. 562/2022.
HSBC México, S.A., Institución de Banca Múltiple, Grupo Financiero HSBC vs. Agricultura Coleta, S.A. de C.V. y Coello Clemente Daniela y Vázquez Ramírez Guillermina. Oral Mercantil 3 Acdos. Núm. Exp. 1081/2021.
Lease For You S.A. de C.V. vs. Íñiguez Rodríguez María del Socorro y Martínez Rodríguez Leonardo Alberto. Ejecutivo Mercantil Oral Oralidad Mercantil 1 Acdo. Núm. Exp. 664/2022.
Luna Gutiérrez Alfonso Ricardo vs. Seniors Residence Club Sociedad Anónima Promotora de Inverion de Capital Variable. Otros Oralidad Mercantil 1 Acdo. en Amparo. Núm. Exp. 90/2023 Amparo Indirecto: 146/2023-V, Promov. Por: Seniors Resience Club, Sociedad Anónima Promotora de C.

LA SECRETARIA DE ACUERDOS POR M.L.
LIC. CAROLINA GUERRERO CUAMATZI

TRIGÉSIMO SEGUNDO DE LO CIVIL DE PROCESO ORAL

SECRETARÍA "A"
ACUERDOS DEL 17 DE MAYO DEL 2024

Arrona Rodríguez Margarita Leticia vs. Navarro Ruíz Esperanza su Sucesión y Eusebi Navarro Rafael Gustavo. Oral Mercantil 1 Acdo. Núm. Exp. 169/2023.
Axa Seguros, S.A. de C.V. vs. Banco Ve por más Institución de Banca Múltiple Grupo Financiero Ve por Más. Otros Oralidad Mercantil 1 Acdo. Núm. Exp. 27/2024.
Banco Santander México Sa Institución de Banca Múltiple Grupo Financiero Santander México vs. Destilados Artesanales S.A. de C.V. y Lozoya Austin Juan Jesús Javier. Providencias Precautorias Mercantil 1 Acdo. Núm. Exp. 605/2022.
Barraza Valenzuela María del Carmen vs. Chubb Seguros México S.A. de C.V. Oral Mercantil 1 Acdo. Núm. Exp. 379/2022.
Cervantes Eguiluz Jorge su Sucesión vs. Intercam Casa de Bolsa S.A. de C.V. Oral Mercantil :}. 1 Acdo. Núm. Exp. 113/2024.
Daikin Airconditioning México S de R.L. de C.V. vs. Perylsa de Cancún S.A. de C.V. Cump. de Contrato Oralidad Mercantil 1 Acdo. Núm. Exp. 417/2023.
Davanzo Andre y Otra vs. Monte Presta, S.A. de C.V. Oral Mercantil Amparo. 1 Acdo. en Exhorto. Núm. Exp. 261/2024.
Esquivel Machuca Rodolfo vs. Ruíz Curiel Silvia. Oral Civil 1 Acdo. Núm. Exp. 687/2022.
Instituto del Fondo Nacional para el Consumo de Los Trabajadores vs. Chow Cartagena Manuel Joaquín. Otros Oralidad Mercantil 1 Acdo. Núm. Exp. 633/2023.
Levy Saad Saad vs. Ezequiel Rojas Sánchez. Cump. de Contrato Oralidad Mercantil 1 Acdo. Núm. Exp. 171/2022.
Padilla Herrera Roberto vs. León Martínez Claudio. Oral Mercantil 1 Acdo. Núm. Exp. 125/2024.
Perea Garduño Fernando vs. Landgrave Gallardo Verónica. Oral Civil 1 Acdo. Núm. Exp. 561/2021.
Renau Tora Albert vs. Aseguradora Aserta S.A. de C.V. Grupo Financiero Aserta y antes Afianzadora Aserta S.A. de C.V. Grupo Financiero Aserta. Oral Mercantil Desechado. 1 Acdo. Núm. Exp. 257/2024.
Romano Niño Miguel Ángel Antonio vs. Grupo Roales, S.A. de C.V. y Alfonso Esquivel Rodolfo. Providencias Precautorias Oral Mercantil Prevención. 1 Acdo. Núm. Exp. 245/2024.
Secreto. Ejecutivo Mercantil Oral Mercantil 1 Acdo. Núm. Exp. 197/2024.
Sánchez del Castillo Fernando Salvador vs. Distribuidora Liverpool, S.A. de C.V. Oral Mercantil 1 Acdo. Núm. Exp. 961/2021.
AUDIENCIAS
Barraza Valenzuela María del Carmen vs. Chubb Seguros México S.A. de C.V. Oral Mercantil. 1 Audiencia. Núm. Exp. 379/2022.
Cervantes Eguiluz Jorge su Sucesión vs. Intercam Casa de Bolsa S.A. de C.V. Oral Mercantil. 1 Audiencia. Núm. Exp. 113/2024.

LA SECRETARIA DE ACUERDOS
LIC. MIRIAM JACQUELINE DOMÍNGUEZ MONTAÑO

SECRETARÍA "B"
ACUERDOS DEL 17 DE MAYO DEL 2024

397 Cap S.A. de C.V., Sofom E. N. R vs. Fresh Seasons S.A. de C.V. y Teele Martín Alejandro Hanz y Montibeller Calonje Juan Manuel. Providencias Precautorias Oral Mercantil 1 Acdo. Núm. Exp. 242/2024.
Cornejo Cornejo Bertha vs. Kalbe Construcciones S.A. de C.V. Oral Mercantil Amparo. 1 Acdo. en Amparo. Núm. Exp. 270/2021 Amparo Dircto Quejoso Tercero.
Cornejo Cornejo Bertha vs. Kalbe Construcciones S.A. de C.V. Oral Mercantil 1 Acdo. Núm. Exp. 270/2021 Tomo II.
Corporativo Laudex Sapi de C.V. Sofom Enr vs. Ortiz Mendoza Jorge Ricardo y Durán Arzate Consuelo Esther. Oral Mercantil 1 Acdo. Núm. Exp. 238/2024.
González Cornejo Marco Antonio vs. Sywco S.A. de C.V. y Camacho Solís Yuri. Oral Mercantil 1 Acdo. Núm. Exp. 696/2022.
Instituto del Fondo Nacional para el Consumo de Los Trabajadores vs. Miranda Dominguez María Alicia. Otros Oralidad Mercantil 1 Acdo. Núm. Exp. 524/2023.
Kersi S.A. de C.V. vs. Soluciones Ambientales S.A. de C.V. Cump. de Contrato Oralidad Mercantil 1 Acdo. Núm. Exp. 624/2023.
Mendoza Sandoval Adán su Sucesión vs. Axa Seguros S.A. de C.V. Oral Mercantil 1 Acdo. Núm. Exp. 424/2021.
Mendoza Sandoval Adán su Sucesión vs. Axa Seguros S.A. de C.V. Oral Mercantil Amparo. 1 Acdo. en Cuaderno_Amparo_Dem. Núm. Exp. 424/2021 Cuad. de Amp. Número 448/2024-III.
Pérez Izadi Edoardo Keyvan vs. Chubb Seguros México Sa y antes Aba Seguros México S.A. de C.V. y Qualitas Compañía de Seguros S.A. de C.V. Oral Mercantil 1 Acdo. Núm. Exp. 4/2024.
Pretmex Sociedad Anónima de Capital Variable Sociedad Financiera de Objeto Múltiple Entidad No Regulada vs. Cercas Natera Antonio y Machuca Macías Diana. Providencias Precautorias Mercantil 1 Acdo. Núm. Exp. 156/2024.
Secin Canavati César Antonio vs. Business Integration Under Protection S.A. de C.V. Juris. Voluntaria Civil 1 Acdo. Núm. Exp. 730/2022.
Secreto. Ejecutivo Mercantil 1 Acdo. Núm. Exp. 246/2023.
Star Médica S.A. de C.V. vs. Rosete Canseco Rebeca de Jesús. Cump. de Contrato Oralidad Mercantil 1 Acdo. Núm. Exp. 488/2023.
Tarimas Lara S.A. de C.V. vs. Global Ends S.A. de C.V. Oral Mercantil Amparo. 1 Acdo. en Cuaderno_Amparo_Dem. Núm. Exp. 12/2023 1050/2023-Global Ends S.A. de C.V.
Tarimas Lara S.A. de C.V. vs. Global Ends. Oral Mercantil 1 Acdo. Núm. Exp. 12/2023.
AUDIENCIA
Star Médica S.A. de C.V. vs. Rosete Canseco Rebeca de Jesús. Cump. de Contrato Oralidad Mercantil. 1 Audiencia. Núm. Exp. 488/2023.

LA SECRETARIA DE ACUERDOS
LIC. ADRIANA GARCÍA CERRILLO

SECRETARÍA "C"
SIN PUBLICACIÓN

TRIGÉSIMO TERCERO DE LO CIVIL DE PROCESO ORAL

SECRETARÍA "A"
ACUERDOS DEL 17 DE MAYO DEL 2024

Alcaraz Martínez Berenice vs. Banco Azteca Sa Institución de Banca Múltiple. Oral Mercantil Desahoga Vista. 1 Acdo. Núm. Exp. 172/2024.
Awel S.A. de C.V. vs. Ujueta México S.A. de C.V. Providencias Precautorias Mercantil por Enterado. 1 Acdo. en Amparo. Núm. Exp. 66/2023 Amparo Indirecto 1027/2023-Vii.
Axtel Sab de C.V. vs. Integraciones Profesionales S.A. de C.V. Oral Mercantil Turnece. 1 Acdo. Núm. Exp. 371/2023.
Banco Mercantil del Norte Sa Institución de Banca Múltiple Grupo Financiero Banorte vs. Especialistas en Porcelanatos y Ceramica Acabados S.A. de C.V. y Collado Vázquez Roxana. Providencias Precautorias Mercantil Turnece. 1 Acdo. Núm. Exp. 631/2023.

SOLO CONSULTA

BBVA México, S.A., Institución de Banca Múltiple, Grupo Financiero BBVA México vs. Mendoza Ramírez Ángel Raymundo. Oral Mercantil Razon Actuarial. 1 Acdo. Núm. Exp. 37/2024.

Beltrán Amador Saydet y Ojeda de la Sotta Carlos Raúl vs. Banco Actinver Sa Institución de Banca Mutiple Grupo Financiero Activer como Fiduciaria del Fideicomiso Irrevocable de Administración Desarrollo Inmobiliario Con Derecho a Reversión 2352. Oral Mercantil Deberá Estarse. 1 Acdo. Núm. Exp. 643/2023.

Ciplas Sas vs. Compañía Comercializadora de Fibras S.A. de C.V. Oral Mercantil Amparo Directo. 1 Acdo. en Amparo. Núm. Exp. 695/2023 Amparo Directo.

Espinosa Hernández Raúl vs. Banco Nacional de México Sa Integrante del Grupo Financiero Banamex. Oral Mercantil Deja de Surtir Efectos la Suspensión. 1 Acdo. en Cuadernillo. Núm. Exp. 523/2023 Suspensión.

Fuerza, Mantenimiento e Instalaciones, S.A. de C.V. vs. Igsa, S.A. de C.V. Oral Mercantil 1 Acdo. en Incidente. Núm. Exp. 567/2021 Inc. de Liquidación de Intereses.

González Loera Vicente vs. Ayala Ocampo Arturo y Otra. Oral Civil Hagase Entrega de Los Documentos. 1 Acdo. Núm. Exp. 287/2020.

Inmobiliaria Pamaragom S.A. de C.V. Ord. Mercantil por Enterado. 1 Acdo. en Amparo. Núm. Exp. 963/2023 Amparo Incierto.

Instituto del Fondo Nacional para el Consumo de Los Trabajadores vs. Ortiz Luna Carlos Alberto. Oral Mercantil Turnese Al Actuario. 1 Acdo. en Incidente. Núm. Exp. 393/2023 Inc. de Liquidación Int.

Maldonado Romero Silvia Gabriela vs. Zurich Santander Seguros México, S.A. Oral Mercantil Razon Actuarial. 1 Acdo. Núm. Exp. 103/2021.

Maldonado Romero Silvia Gabriela vs. Zurich Santander Seguros México, S.A. Oral Mercantil Razon Actuarial. 1 Acdo. en Incidente. Núm. Exp. 103/2021 Inc. de Ejec. de Sent. II.

Medina Cedillo María de la Luz vs. Alemán Pérez Carlos. Otros Oralidad Civil por Enterado. 1 Acdo. en Amparo. Núm. Exp. 2/2023 Amparo Directo.

Mvs Net S.A. de C.V. vs. Promociones Antonio Peña S.A. de C.V. Juris. Voluntaria Civil Razon Actuarial. 1 Acdo. Núm. Exp. 292/2023.

Núñez Vázquez Luis Octavio vs. Bio Condominios Residenciales Sapi de C.V. Oral Civil Vista Actor. 1 Acdo. Núm. Exp. 297/2023.

Ortiz Méndez Luis Bernardo vs. Seguros Banorte S.A. de C.V. Grupo Financiero Banorte. Oral Mercantil Respuesta Oficio. 1 Acdo. Núm. Exp. 673/2023.

Ramírez Gómez Francisco Javier vs. Residencial Miami 16 Sociedad Anonimade Capital Variable y Ramírez Gómez Alfredo. Oral Mercantil por Enterado. 1 Acdo. en Amparo. Núm. Exp. 753/2022 Amparo Directo D. C. 689/2023.

Ramírez Peña Adelino vs. Peña de la Cruz María de Jesús su Sucesión. Oral Civil Prevención. 1 Acdo. Núm. Exp. 253/2024.

Ramírez Soto Carlos vs. Pineda Cárdenas Guillermo H y También Conocido como Guillermo Hesiquio Pineda Cárdenas. Oral Civil Se Cita para Sent. Interlocutoria. 2 Acdos. en Incidente. Núm. Exp. 791/2022 Inc. de Cuantif. de Pena Convencional.

Rivero Rodríguez Leonel Guadalupe vs. López Hernández Enrique. Ejecutivo Mercantil Oral Mercantil Surtale por Boletín. 1 Acdo. en Incidente. Núm. Exp. 445/2022 Inc. de Liquidación Int.

Roque Salas Eduardo vs. BBVA México Sa Institución de Banca Múltiple Grupo Financiero BBVA México. Oral Mercantil Admisorio. 1 Acdo. Núm. Exp. 232/2024.

Secreto. Providencias Precautorias Mercantil Desechamiento. 1 Acdo. Núm. Exp. 243/2024.

Secreto. Oral Mercantil Razon Actuarial. 1 Acdo. Núm. Exp. 37/2024.

Transconsult, S.A. de C.V. vs. Cemex Concretos, S.A. de C.V. Oral Mercantil Prevención. 1 Acdo. Núm. Exp. 242/2024.

Unifin Financiera, S.A. B. de C.V. vs. Campos Saldaña Mario Javier. Oral Mercantil Acuerdo. 1 Acdo. Núm. Exp. 1031/2021.

MAL PUBLICADO

Alba Echandi Eduardo vs. Seguros Banorte S.A. de C.V. Grupo Financiero Banorte. Oral Mercantil mal Publ. Turnese. 1 Acdo. Núm. Exp. 152/2024.

AUDIENCIA

Ortiz Méndez Luis Bernardo vs. Seguros Banorte S.A. de C.V. Grupo Financiero Banorte. Acta Decontinuación de Aud. de Juic. Oral Mercantil. 1 Audiencia. Núm. Exp. 673/2023.

SENTENCIA DEFINITIVA DEL 17 DE MAYO DEL 2024

Ortiz Méndez Luis Bernardo vs. Seguros Banorte S.A. de C.V. Grupo Financiero Banorte. Oral Mercantil Sent. Def. 1 Núm. Exp. 673/2023

EL SECRETARIO DE ACUERDOS
LIC. JONATHAN RAYA PALACIOS

SECRETARÍA "B"
ACUERDOS DEL 17 DE MAYO DEL 2024

B M Consultores y Asociados S.C. vs. Medina Lara Octavio. Ejecutivo Mercantil Oral Mercantil. 2 Acdos. Núm. Exp. 896/2021.

Banco Santander México, S.A. Institución de Banca Múltiple, Grupo Financiero Santander México vs. Infit Tex México, S.A. de C.V., Edgar Raymundo Pulido Mariano y Salomón Ambe Rayeck. Providencias Precautorias Mercantil No Ha Lugar. 1 Acdo. Núm. Exp. 269/2021.

Caja de Previsión de la Policía Preventiva de la Ciudad de México vs. Matías Martínez Israel. Oral Civil Caducidad. 1 Acdo. Núm. Exp. 559/2023.

Coria González Diana Carina vs. Jiménez Toriz Haydee y García Elizalde Pedro. Otros Oralidad Mercantil Razón. 1 Acdo. en Exhorto. Núm. Exp. 174/2024.

Félix Estrada Teresa Graciela vs. Citibanamex Seguros, S.A. de C.V. Integrante del Grupo Financiero Banamex. Otros Oralidad Mercantil Se Devuelve. 1 Acdo. en Exhorto. Núm. Exp. 138/2024.

Limón Ávila Ma Teresa y También Conocida como María Teresa Limón Ávila vs. Pomerantz Franklin Jacobo y Pomerantz Franklin Silvia. Oral Civil 1 Acdo. Núm. Exp. 488/2023.

Miaranda Sandoval Eduardo Javier vs. Ceballos Fernández Héctor Hernando. Otros Oralidad Mercantil Turnece. 1 Acdo. en Exhorto. Núm. Exp. 256/2024.

Montaño Antonio Jesús Omar vs. Cabrera Jiménez Daniel y López Ferrer de Cabrera Gloria y Instituto del Fondo Nacional de la Viienda para los Trabajadores. Cump. de Contrato Oralidad Civil Concluido. 1 Acdo. Núm. Exp. 794/2022.

Nieto Vega Lidia vs. Qualitas Compañía de Seguros S.A. de C.V. Oral Mercantil Exhibe Traslados. 1 Acdo. Núm. Exp. 58/2024.

Secreto. Providencias Precautorias Mercantil Sicom. 2 Acdos. Núm. Exp. 229/2024.

Téllez Castillo Héctor vs. Axxa Seguros S.A. de C.V. Oral Mercantil Girense Oficio. 1 Acdo. en Amparo. Núm. Exp. 446/2021 Amparo Indirecto 357/2024.

Unifin Financiera, S.A. B. de C.V. vs. Centro Antidiabetico México, S.A. de C.V. y Otros. Providencias Precautorias Mercantil Girese Exhorto. 1 Acdo. Núm. Exp. 214/2021.

Unifin Financiera, S.A. B. de C.V. vs. Servicios Aduanales Pegaso, S.A. de C.V. y López Martínez Francisco Javier. Oral Mercantil Edictos. 1 Acdo. Núm. Exp. 1069/2021.

AUDIENCIA

Magaña Sandoval Óscar vs. Magaña Valencia Ramiro. Aud. de Juic. Oral Civil. 1 Audiencia. Núm. Exp. 734/2023.

LA SECRETARIA DE ACUERDOS
LIC. BRENDA MARTÍNEZ RÍOS

SECRETARÍA "C"
SIN PUBLICACIÓN

TRIGÉSIMO CUARTO DE LO CIVIL DE PROCESO ORAL

SECRETARÍA "A"
ACUERDOS DEL 17 DE MAYO DEL 2024

Altaltium Real Estate Solutions Sociedad Anónima de Capital Variable y Mendoza Huerta Alondra Isabel vs. Lastra Lara Emma. Juris. Voluntaria Civil Autr. Sigj. 1 Acdo. Núm. Exp. 249/2024.

Altaltium Real Estate Solutions Sociedad Anónima de Capital Variable y Rosales Pavón Guadalupe vs. Vigueras Moreno Héctor Raúl y Muciño Carmona Claudia. Juris. Voluntaria Oral Civil Autr. Sigj. 1 Acdo. Núm. Exp. 247/2024.

Banco Santander México Sa Ibm Grupo Financiero Santander México vs. Operators Of Technological Service S.A. de C.V. y Bonilla González Eduardo. Ejecutivo Mercantil Oral Oralidad Mercantil Admisorio. 1 Acdo. Núm. Exp. 237/2024.

SOLO CONSULTA
SOLO CONSULTA
SOLO CONSULTA

Caja de Previsión de la Policía Preventiva de la Ciudad de México vs. Díaz Armenta Martín. Oral Civil Puesta a Disposición. 1 Acdo. Núm. Exp. 665/2023.
Cerón Bizarro Dionicio vs. Corporación Impulsora del Valle de Toluca S.A. de C.V. y Cesionario de la Señora Arcelia López Tello de Cerón. Oral Civil Admisorio. 1 Acdo. Núm. Exp. 233/2024.
Correa Huitrón Eva y Garza Correa Thania Paulina vs. Mejorando Vidas y Aumentando Sonrisas A.C. Otros Oralidad Civil Denegar Autr. Sigj. 1 Acdo. Núm. Exp. 783/2022.
Hernández Flores Nicolás vs. Ramírez Hernández Aurora. Oral Civil Exhibe Minutas. 1 Acdo. Núm. Exp. 753/2023.
HSBC México vs. Axxis Soluciones S.A. de C.V. y Díaz Rivero Fernando Francisco. Ejecutivo Mercantil Oral Oralidad Mercantil Disposición. 1 Acdo. Núm. Exp. 117/2024.
Inmobiliaria Pamaragom S.A. de C.V. Oral Mercantil Causa Ejecutoria. 1 Acdo. en Amparo. Núm. Exp. 963/2023 Bis. 1 Amparo Loco. 963/2023-I Quejoso: Inmobiliaria Pamaragom S.A. de C.V.
Instituto del Fondo Nacional para el Consumo de Los Trabajadores vs. Cisneros Ramírez Carlos Alberto. Oral Mercantil Contestación de Demanda. 1 Acdo. Núm. Exp. 633/2023.
Instituto del Fondo Nacional para el Consumo de Los Trabajadores vs. Valdovinos Chávez Carlos Miguel. Oral Mercantil Se Da Vista. 1 Acdo. Núm. Exp. 391/2023.
Klu Tech Sapi de C.V. Institución de Fondos de Pago Electrónico vs. Vilchis Flores José. Juris. Voluntaria Oral Civil Prevención. 1 Acdo. Núm. Exp. 227/2024.
Más Leasing S.A. de C V vs. Integradora de Servicios Punch S.A. de C.V. y Hernando Díaz Gabriela y Villalobos González Mariano. Oral Mercantil Puesta a Disposición. 1 Acdo. Núm. Exp. 103/2024.
Parfumerie Versailles S de R.L. de C.V. vs. Antera S.A. de C.V. Oral Mercantil Prevención. 1 Acdo. Núm. Exp. 255/2024.
Ramos Quiroz Juana Silvia vs. Strategic Capital Agency Sapi de C.V. Oral Mercantil Puesta a Disposición. 1 Acdo. Núm. Exp. 145/2024.
Secreto. Ejecutivo Mercantil Oral Oralidad Mercantil Puesta a Disposición. 1 Acdo. Núm. Exp. 201/2024.
Secreto. Ejecutivo Mercantil Oral Mercantil Prevención. 1 Acdo. Núm. Exp. 245/2024.
Secreto. Exh. Mercantil Puesta a Disposición. 1 Acdo. en Exhorto. Núm. Exp. 253/2024.
Secreto. Ejecutivo Mercantil Oral Mercantil Requerimiento. 1 Acdo. Núm. Exp. 263/2024.
Secreto. Ejecutivo Mercantil Oral Mercantil Regresa Exp. del Archivo y Se Declara Caducidad. 1 Acdo. Núm. Exp. 993/2021.
Serrano Landeros Jesús vs. Grupo Nacional Provincial Sab. Oral Mercantil No Se Acuerda de Conformidad. 1 Acdo. Núm. Exp. 113/2023.
Sofom Inbursa S.A. de C.V. Sofom Er Grupo Financiero Inbursa vs. Ugarte de la Vega Gerardo. Oral Mercantil Aclaratorio y Se Da Vista. 1 Acdo. Núm. Exp. 691/2021.
Wascon Blue Sapi de C.V. vs. Santa Fe Energy Group Sapi de C.V. Otros Oralidad Mercantil Puesta a Disposición. 1 Acdo. Núm. Exp. 223/2024.

MAL PUBLICADO

Ayala Galván María Cristina. Ord. Mercantil mal Públicado del 15-05-2024. 1 Acdo. en Amparo. Núm. Exp. 521/2023.

LA SECRETARIA DE ACUERDOS
LIC. LAURA DEYANIRA TEJEDA HERNÁNDEZ

SECRETARÍA "B"
ACUERDOS DEL 17 DE MAYO DEL 2024

Amador Ortega Judith Graciela y Amador Ortega José Antonio y Amador Ortega José Javier vs. Metlife México S.A. de C.V. Otros Oralidad Mercantil Turnese. 1 Acdo. Núm. Exp. 164/2024.
Astorga Ruíz Enrique vs. Lozada Gutiérrez Margarita. Juris. Voluntaria Civil Se Requiere J. V. 1 Acdo. Núm. Exp. 254/2024.
Banco Santander México Sociedad Anónima Institución de Banca Múltiple Grupo Financiero Santander México vs. Olga Loredo Arroyo. Ejecutivo Mercantil Oral Mercantil Oficio Recordatorio. 1 Acdo. Núm. Exp. 210/2021.
Bureau Corporativo Kuntzy y Asociados, S. C vs. Aguirre Álvarez Melina. Oral Civil Prevención O. C. 1 Acdo. Núm. Exp. 240/2024.
Campos Zamora Jorge Luis vs. Gestiona Capital Soluciones S.A. Pi. de C.V. Sofom E. N. R. y Don Apoyo S.A. Pi. de C.V. Sofom E. N. R. Ejecutivo Mercantil Oral Mercantil Autoriza y Revoca. 1 Acdo. Núm. Exp. 468/2023.
Club de Raqueta el Yaqui S.A. de C.V. vs. Luis Humberto. Otros Oralidad Mercantil Se Requiee /O. M. 1 Acdo. Núm. Exp. 704/2023.
Comercializadora de Occidente Andares S.A. de C.V. vs. Alavez Bello Alejandro. Ejecutivo Mercantil Oral Mercantil por Cumplida Ejecutoria. 1 Acdo. en Cuaderno_Amparo_Dem. Núm. Exp. 842/2021 D. C. 631/2023.
Constructora Itai S.A. de C.V. vs. Comtelsat S.A. de C.V. Otros Oralidad Mercantil Comparecencia/ Se Emplaza a la Tercera Interesada. 1 Acdo. en Amparo. Núm. Exp. 410/2022 Quejoso Actor: Constructura Itai S.A. de C.V.
Erasmo Espinosa Méndez vs. Espinosa Méndez, su Sucesión Ramón y Espinosa Méndez, su Sucesión Rebeca y Registro Público de la Propiedad y del Comercio de la Ciudad de México. Oral Civil Registro Público / Turnese Fed. 1 Acdo. Núm. Exp. 396/2021.
Hernández Hernández Sandra vs. Banco Azteca Sa Institución de Banca Múltiple. Cump. de Contrato Oralidad Mercantil Acuerdo. 1 Acdo. Núm. Exp. 674/2023.
Iafh Globant It México S de R.L. de C.V. vs. Sodi Publicidad S.A. de C.V. Otros Oralidad Mercantil No Ha Lugar. 1 Acdo. Núm. Exp. 192/2023.
Junco Portilla Carla Margarita vs. Banco Nacional de México Sa Integrante del Grupo Financiero Banamex. Otros Oralidad Mercantil Autr. Sigj. 1 Acdo. Núm. Exp. 248/2024.
Mota Engil México Sociedad Anónima Promotora de Inversión de Capital Variable vs. J C Technology S.A. de C.V. Otros Oralidad Mercantil Puesta a Disposición. 1 Acdo. Núm. Exp. 212/2024.
Pérez Hernández Rubén y Sucesión de Liliana Miriam Rincón Peña y Pérez Ramírez Óscar Miguel vs. Rincón Peña Raúl. Otros Oralidad Civil Contestación de Demanda. 1 Acdo. Núm. Exp. 160/2024.
Rodríguez Díaz Elio vs. Rodríguez Lechuga Helio. Otros Oralidad Civil Autr. Sigj. 3 Acdos. Núm. Exp. 182/2024.
Secreto. Ejecutivo Mercantil Oral Mercantil Requerimiento E. M. O. 1 Acdo. Núm. Exp. 264/2024.
Secreto. Ejecutivo Mercantil Oral Mercantil Puesta a Disposición. 1 Acdo. Núm. Exp. 462/2020.
Stellantis México Sociedad Anónima de Capital Variable y antes Denominada Fca México S.A. de C.V. vs. Formula Angelopolis S.A. de C.V. Otros Oralidad Mercantil Destrucción /Por Caducidad. 1 Acdo. Núm. Exp. 136/2022.
Varmont Corporation S.A. de C.V. vs. Mapfre México Sa vs. Operadora Comercial Azteca, S.A. de C.V. Oral Mercantil Nuevo Exhorto. 1 Acdo. Núm. Exp. 402/2021 Tomo 2.

AUDIENCIAS

Arqlex S de R.L. de C.V. vs. Gutiérrez Núñez Zeferino. Se Señala Fecha de Aud. Prelim. Oral Civil. 1 Audiencia. Núm. Exp. 104/2024.
Banco Santander México, Sociedad Anónima, Institución de Banca Múltiple, Grupo Financiero Santander México vs. Transportación Turística y Ejecutiva Chapultepec, Sociedad Anónima de Capital Variable y Ibarra Tapia Roberto Arturo. Acta Minima de Aud. Prelim. Ejecutivo Mercantil Oral Mercantil. 1 Audiencia. Núm. Exp. 284/2022.
Ci Banco, S.A. I. B. M., Fiduciario en el Fideicomiso de Administración Con Actividad Empresarial Cib/2414 vs. Ela & Ela, S. C. Fecha Aud. Prelim. Oral Mercantil. 1 Audiencia. Núm. Exp. 592/2023.

LA SECRETARIA DE ACUERDOS
LIC. ADRIANA IVONNE ARAUJO OSORIO

SECRETARÍA "C"
SIN PUBLICACIÓN

TRIGÉSIMO QUINTO DE LO CIVIL DE PROCESO ORAL

SECRETARÍA "A"
ACUERDOS DEL 17 DE MAYO DEL 2024

Acuña Durán Juan Carlos vs. Gretan Payments S.A. de C.V. Ord. Mercantil Emplaz. 3o Perjudicado. 1 Acdo. en Cuaderno_Amparo_Act. Núm. Exp. 737/2023 Amparo Directo Acuña Durán.

SOLO CONSULTA
SOLO CONSULTA
SOLO CONSULTA

Apoyo Económico Familiar, S.A. de C.V. Sofom E. N. R vs. Logistics Assistance Group S. de R. L. de C.V. Oral Mercantil Dada Cuenta. 2 Acdos. Núm. Exp. 307/2021.

Apoyo Económico Familiar, S.A. de C.V. Sofom E. N. R vs. Logistics Assistance Group S. de R. L. de C.V. Oral Mercantil Se Abre Tomo II. 1 Acdo. en Otros. Núm. Exp. 307/2021 Tomo II.

Banco Actinver Sociedad Anónima Institución de Banca Múltiple Grupo Financiero Actinver en su Carácter de Fiduciario del Fideicomiso de Administración F 5269 vs. Del Villar Morales Lidia y Porrúa Cuervo María Teresa y También Conocida como de María Teresa Porrúa Cuervo de Herrero y Teresa Porrúa Cuervo. Oral Mercantil Agregar Cedula. 3 Acdos. Núm. Exp. 99/2024.

Caro Chavarría Fernando vs. Tarjetas Banamex S.A. de C.V. Sofom Er. Oral Mercantil para Efectos. 2 Acdos. en Amparo. Núm. Exp. 687/2023 Directo.

Daimler Financial Services Sociedad Anónima de Capital Variable Sociedad Financiera de Objeto Múltiple Entidad No Regulada vs. María de la Cruz Sánchez Zamora. Ejecutivo Mercantil Oral Mercantil Razon de Notif. Llegada de Autos del Archivo. 1 Acdo. Núm. Exp. 505/2020.

Envases Universales de México, S.A. P. I. de C.V. vs. Tech & Foods 123, S.A. de C.V. Oral Mercantil Agregar Cedula. 1 Acdo. en Incidente. Núm. Exp. 413/2021 Inc. de Ejecc. de Sent. Definitiva.

Fundación Rafael Donde Institución de Asistencia Privada vs. Álvarez Hermosillo Óscar. Oral Mercantil Caducidad. 2 Acdos. Núm. Exp. 801/2022.

García Larios Edith vs. Industrias de Hule Galgo S.A. de C.V. Oral Mercantil Agregar Cedula. 2 Acdos. Núm. Exp. 531/2021.

Instituto del Fondo Nacional para el Consumo de Los Trabajadores vs. Flores Rodríguez Mario Alberto. Oral Mercantil Agregar Cedula. 1 Acdo. Núm. Exp. 425/2023.

Intra Pvc S.A. P. I. de C.V. vs. Banco Santander México S.A. Institución de Banca Múltiple Grupo Financiero Santander México. Oral Mercantil Admite Demanda de Amparo. 1 Acdo. en Cuaderno_Amparo_Dem. Núm. Exp. 259/2021 Amparo Directo Banco Santander 16/Myo/24.

Lease For You S.A. de C.V. vs. Grupo Dm Radiologia de México S.A. de C.V. y Íñiguez Rodríguez María del Rocío. Ejecutivo Mercantil Oral Mercantil Agregar Oficio. 1 Acdo. Núm. Exp. 163/2024.

Legaspi Montalvo Judith vs. Cobranzas Eficientes de México, S.A. de C.V. y Metro Invest S.A. de C.V. y Trans Unión de México, S.A. de C.V. y Duns Brandstreet de México, S.A. de C.V. y Círculo de Crédito, S.A. de C.V. Oral Mercantil Admite Demanda de Amparo. 1 Acdo. en Cuaderno_Amparo_Act. Núm. Exp. 9/2023 Amparo Directo Legaspi Montalvo 16/Myo/24.

May Correa Amira Guadalupe vs. Financiera Gestión México. Oral Mercantil Agregar Oficio. 2 Acdos. Núm. Exp. 115/2022.

Mexarrend Sapi de C.V. (Antes Mexarrend S.A. de Cv) vs. Tecno Productos Ocampo S.A. de C.V. y Ocampo Cruz Francisco Javier y Romero Bautista Leticia. Oral Mercantil Agregar Oficio. 7 Acdos. Núm. Exp. 675/2023.

Saavedra Rodríguez Alberto Martín vs. Mmj Option Visage, S.A. de C.V. y Compañía Constructora y Prefabricadora de México, S.A. de C.V. Oral Mercantil Se Cierra Tomo. 1 Acdo. Núm. Exp. 419/2020.

Saavedra Rodríguez Alberto Martín vs. Mmj Option Visage, S.A. de C.V. y Compañía Constructora y Prefabricadora de México, S.A. de C.V. Oral Mercantil Se Abre Tomo II. 1 Acdo. en Otros. Núm. Exp. 419/2020 Tomo II.

AUDIENCIA

Figueroa Nieves su Sucesión Francisco vs. BBVA Seguros México, S.A. de C.V., Grupo Financiero BBVA México y BBVA México, S.A., Institución de Banca Múltiple, Grupo Financiero BBVA México. Se Señala Fecha de Aud. Prelim. Oral Mercantil. 1 Audiencia. Núm. Exp. 121/2024.

EL SECRETARIO DE ACUERDOS
LIC. GUSTAVO GUZMÁN SÁNCHEZ

SECRETARÍA "B"
ACUERDOS DEL 17 DE MAYO DEL 2024

Afif Sánchez Elías Yamil vs. Solimaq Proyectos de Reciclaje, S.A. de C.V. Oral Mercantil Pide Copias. 1 Acdo. Núm. Exp. 42/2021.

Álvarez Muñoz Patricia y Banco Mercantil del Norte, S.A. Institución de Banca Múltiple Grupo Financiero Banorte. Oral Mercantil e Entrega Cheque. 1 Acdo. en Incidente. Núm. Exp. 12/2023 Inc. Liquidación de Intereses.

Asociación de Club Playamar II A.C. vs. De Murga Álvarez Amparo. Ejecutivo Mercantil Oral Mercantil Agregar Cedula. 1 Acdo. en Incidente. Núm. Exp. 858/2021 Inc. de Liquidación de Costas.

Ávila Vázquez José Guadalupe vs. Hdi Seguros, S.A. de C.V. Oral Mercantil Agregar Cedula. 1 Acdo. en Incidente. Núm. Exp. 126/2022 Inc. Indemnización e Intereses.

Banca Afirme, Sociedad Anónima, Institución de Banca Múltiple, Afirme Grupo Financiero vs. Flores Sánchez Genaro. Oral Mercantil Expdllo. por Inactividad. 1 Acdo. Núm. Exp. 606/2023.

BBVA México Sociedad Anónima Institución de Banca Múltiple Grupo Financiero BBVA México vs. Okm Maquinaria Gráfica S.A. de C.V. antes Offset Kba México S.A. de C.V. y Schmidt García Ricardo Enrique y Schmidt Kischlat Herbert Schmidt Kischlat y Huerta Juárez Alfredo. Providencias Precautorias Mercantil e Concluidas Pago. 1 Acdo. Núm. Exp. 664/2022.

Cuéllar Cruz José vs. BBVA Seguros México, S.A. de C.V. Grupo Financiero BBVA México. Oral Mercantil e Acuerdo. 1 Acdo. Núm. Exp. 638/2022.

Electron del Bajío, S.A. de C.V. vs. Servicios Constructivos Filtac, S.A. de C.V. Oral Mercantil Oficios Busqueda. 1 Acdo. Núm. Exp. 86/2024.

Eximagen, S.A. de C.V. vs. Aquilea Soluciones S.A. de C.V. Oral Mercantil Razon de Notif. Llegada de Autos del Archivo. 1 Acdo. Núm. Exp. 110/2022.

Flores Montes de Oca Joaquín. Oral Mercantil Agregar Cedula. 1 Acdo. en Incidente. Núm. Exp. 688/2022 Inc. de Cuantif. de Indemnización por Mora 17/Abr/24.

Flores Vargas Lucía vs. Banco Mercantil del Norte, S.A. Institución de Banca Múltiple Grupo Financiero Banorte. Oral Mercantil Agregar Cedula. 1 Acdo. en Incidente. Núm. Exp. 246/2020 Inc. de Ejecc. de Sentencia.

Fn2 Soluciones Financieras Sapi de C.V. vs. Arn Industrial S.A. de C.V. y Vega Rodríguez Nydia Kristal y Segovia García Adrián Rafael. Providencias Precautorias Mercantil Pide Devolución de Docs. 2 Acdos. Núm. Exp. 72/2024.

González Lewis Larisa vs. Banco Nacional de México Sa Integrante del Grupo Financiero Banamex. Oral Mercantil Desahoga Vista M. P. 1 Acdo. Núm. Exp. 250/2023.

Perfiles Foncar, S.A. de C.V. vs. Prefabricados y Transportes, S.A. de C.V. Medios Preparatorios Mercantil Agregar Cedula. 1 Acdo. Núm. Exp. 248/2022.

Pons Castillo Eduardo Germán vs. BBVA Bancomer Sa Institución de Banca Múltiple Grupo Financiero BBVA Bancomer. Oral Mercantil Exhibe Billete. 2 Acdos. Núm. Exp. 34/2021.

Sotelo Mejía Marco Antonio vs. Guerrero Lázaro Ismael Francisco y Guerrero Ramos su Sucesión Francisco. Ejecutivo Mercantil Oral Mercantil e Turnar Act. 1 Acdo. Núm. Exp. 64/2024.

Sun Core S.A. Promotora de Inversión de C.V. vs. Escamilla Vilchis Carmen Verónica. Oral Mercantil Agregar Cedula. 1 Acdo. Núm. Exp. 864/2021.

Unifin Financiera, Sociedad Anónima Bursatil de Capital Variable vs. Operadora Central de Estacionamientos, S.A. P. I. de C.V. y Garza Chapa Eugenio. Oral Mercantil Agregar Oficio. 1 Acdo. Núm. Exp. 590/2023.

SENTENCIA INTERLOCUTORIA

Cruz Chávez Jacobo vs. Zurich Santander Seguros México, S. Oral Mercantil Sent. Interl. 1 Sent. Inter. en Incidente. Núm. Exp. 56/2022 Inc. Liquidación de Intereses

LA SECRETARIA DE ACUERDOS
LIC. LETICIA ARIADNA ROMERO DÁVILA

SECRETARÍA "C"
SIN PUBLICACIÓN

TRIGÉSIMO SEXTO DE LO CIVIL DE PROCESO ORAL

SECRETARÍA "A"
ACUERDOS DEL 17 DE MAYO DEL 2024

Acosta Rodríguez Ignacio. Juris. Voluntaria Civil 1 Acdo. Núm. Exp. 243/2024.

SOLO CONSULTA

Arceaga Brizuela Enrique vs. HSBC México Sa Institución de Banca Múltiple Grupo Financiero HSBC. Oral Mercantil Concluido. 1 Acdo. Núm. Exp. 431/2023.

Aser Promotora Sapi de C.V. Sofom Enr vs. Salgado Villarruel Raúl. Oral Mercantil 1 Acdo. Núm. Exp. 439/2022.

Banco Santander México S.A., Institución de Banca Múltiple Grupo Financiero Santander México vs. Comercializadora Dorinko S.A. de C.V. Ricardo Conteras Martínez. Ejecutivo Mercantil Oral Mercantil 1 Acdo. Núm. Exp. 245/2020.

Bankaool Sociedad Anónima Institución de Banca Múltiple vs. Sun City Nut Company de México Sociedad Anónima D Ecapital Variable y Rebeca Aldape Arriaga. Oral Civil Exhorto. 1 Acdo. en Exhorto. Núm. Exp. 261/2024.

BBVA México, S.A., Institución de Banca Múltiple, Grupo Financiero BBVA México vs. Gastronomía Corporativa Beylu, S.A. de C.V. y Gasca Contreras Alejandro. Oral Mercantil 1 Acdo. Núm. Exp. 245/2024.

Brickell Travel Management Llc vs. Brickell Travel S.A. de C.V. Oral Mercantil 1 Acdo. Núm. Exp. 701/2023.

Bsn Medical Dc S.A. de C.V. vs. Farmacia París S.A. de C.V. Oral Mercantil 1 Acdo. Núm. Exp. 113/2024.

Caja de Previsión de la Policía Preventiva de la Ciudad de México vs. Ramos Cano Luis Gerardo. Oral Civil 1 Acdo. Núm. Exp. 41/2023.

Comercializadora Simbs S de R.L. vs. Axa Seguros S.A. de C.V. Oral Mercantil 1 Acdo. Núm. Exp. 179/2023.

González Cisneros Jorge Adrián vs. Alatorre Muñoz Salvador. Oral Civil 1 Acdo. Núm. Exp. 179/2024.

González Mendoza María Antonieta vs. Instituto de Vivienda de la Ciudad de México. Oral Civil Cómputo. 2 Acdos. Núm. Exp. 223/2024.

Grupo Nacional Provincial Sab vs. Chubb Seguros México S.A. Oral Mercantil Admite Amparo Adhesivo. 1 Acdo. en Amparo. Núm. Exp. 669/2022 Amparo Directo Promov. por Chubb Seguros México, S.A. 266/2024.

Gutiérrez Calderón Arturo vs. Toscano Zúñiga Yéssica Betsabe y y-o. Instituto del Fondo Nacional de la Vivienda para los Trabajadores. Oral Civil Se Remite Al Archivo Judicial. 1 Acdo. Núm. Exp. 251/2024.

Huerta Béjar Eleuterio vs. Element Fitness S.A. de C.V. y Medina Bernal Juan Carlos y Medina Magallón Juan José y Bernal Lugo Patricia. Ejecutivo Mercantil Oral Mercantil Comparecencia. 1 Acdo. Núm. Exp. 105/2022.

Huerta González María Carmen vs. Banco Mercantil del Norte Sa Institución de Banca Múltiple Grupo Financiero Banorte. Oral Mercantil 2 Acdos. Núm. Exp. 23/2024.

Importadora de Accesorios Gastronómicos S.A. de C.V. vs. Manka Foods S.A. de C.V. Medios Preparatorios Mercantil 1 Acdo. Núm. Exp. 193/2024.

Islas Ponce María Magdalena vs. Seguros Azteca S.A. de C.V. Oral Mercantil Admisorio. 1 Acdo. Núm. Exp. 259/2024.

L. A. Fabrics S.A. de C.V. vs. Polos Fayad Antonio. Ejecutivo Mercantil Oral Mercantil Exhorto. 1 Acdo. en Exhorto. Núm. Exp. 205/2024.

Master Fleet Sapi de C.V. hoy Master Fleet Risk Management, Agente de Seguros y de Fianzas, Sociedad Anónima de Capital Variable vs. Liquimex S.A. de C.V. Oral Mercantil 1 Acdo. Núm. Exp. 967/2021.

Máyer Hoyer Alma Gisela vs. Corporativo Patrimonial Hipotecario S.A. de C.V. Juris. Voluntaria Civil Se Ordena Remitir Al Archivo Judicial. 1 Acdo. Núm. Exp. 433/2023.

Méndez Romero Yadira Oliva vs. Qualitas Compañía de Seguros, S.A. de C.V. Oral Mercantil Concluido. 1 Acdo. Núm. Exp. 11/2020.

Nacional Financiera, S.N.C. Institución de Banca de Desarrollo vs. Peña Fernández Nelva Luz y Uribe Villena Matilde. Oral Mercantil 1 Acdo. Núm. Exp. 59/2022.

Polanco López David vs. Gutiérrez Estrada Heraldo. Oral Civil Cómputo. 2 Acdos. Núm. Exp. 155/2024.

Ponton Navarro Rogelio vs. Volkswagen Leasing S.A. de C.V. y Cardif México Seguros de Vida S.A. de C.V. Oral Mercantil Vista Con Excepciones. 1 Acdo. Núm. Exp. 201/2024.

Procesos de Ingeniería Aplicada S.A. de C.V. vs. Volkswagen Leasing S.A. de C.V. Oral Mercantil Aud. Juicio. 1 Acdo. Núm. Exp. 677/2023.

Robles Arana Hilda y Avendaño Bonilla Sergio vs. Corporación Impulsora del Valle de Toluca S.A. de C.V. Oral Civil 1 Acdo. Núm. Exp. 107/2024.

Rodríguez Montoya Francisco Samuel vs. Catalán Suárez Javier Víctor. Oral Civil Susp. Deja de Surtir Efectos. 1 Acdo. en Amparo. Núm. Exp. 185/2023 Amparo Indirecto 420/2024 Promov. por Francisco Samuel Rodríguez Montoya.

Rodríguez Vázquez José Evodio vs. Jesús Rafael Martínez García. Oral Civil 1 Acdo. Núm. Exp. 277/2020.

Rosano Cortés Martha Patricia vs. Crece y Produce Sustentablemente S.A. de C.V. Oral Mercantil 1 Acdo. Núm. Exp. 813/2022.

Santos Echeverría Mario vs. Chubb Seguros México Sa y Caminos y Puentes Federales de Ingreso y Servicios Conexos y Grupo Nacional Provincial S.A. de C.V. Oral Mercantil 1 Acdo. Núm. Exp. 95/2024.

Secreto. Providencias Precautorias Mercantil 1 Acdo. Núm. Exp. 147/2024.

Secreto. Providencias Precautorias Mercantil 1 Acdo. Núm. Exp. 33/2023.

Secreto. Providencias Precautorias Mercantil 1 Acdo. Núm. Exp. 43/2024.

Sky Chefs de México S.A. de C.V. vs. Aerotransportes más de Carga S.A. de C.V. Oral Mercantil 1 Acdo. Núm. Exp. 239/2024.

Sofilo de México, S.A. de C.V. vs. Patricio Botello Wendi. Oral Mercantil 2 Acdos. Núm. Exp. 489/2023.

Vélez Rivero María Leticia vs. Del Castillo Magaña Riveroll Rey S.A. de C.V. Oral Civil 2 Acdos. Núm. Exp. 529/2023.

SENTENCIA DEFINITIVA DEL 17 DE MAYO DEL 2024

Brickell Travel Management Llc vs. Brickell Travel S.A. de C.V. Oral Mercantil Sent. Def. 1 Núm. Exp. 701/2023

LA SECRETARIA DE ACUERDOS
LIC. GABRIELA PADILLA RAMÍREZ

SECRETARÍA "B"
ACUERDOS DEL 17 DE MAYO DEL 2024

Aboites de la Cruz Faustino David vs. Ayala Landa Olga Lidia y Landa Zavaleta María Guadalupe. Ejecutivo Mercantil Oral Mercantil Admisorio. 1 Acdo. Núm. Exp. 248/2024.

Ampudia Rueda Amada vs. Grupo Nacional Provincial S.A. B. Oral Mercantil Oficio. 1 Acdo. en Expedientillo. Núm. Exp. 424/2022.

Banco Covalto, Sociedad Anónima, Institución de Banca Múltiple vs. Naturkost de México S. de R. L. de C.V. y Palacio Ruíz Alejandro. Providencias Precautorias Mercantil 1 Acdo. Núm. Exp. 108/2024.

Banco Covalto, Sociedad Anónima, Institución de Banca Múltiple vs. Naturkost de México S. de R. L. de C.V. y Palacio Ruíz Alejandro. Providencias Precautorias Mercantil 1 Acdo. en Amparo. Núm. Exp. 108/2024 534/2024-III.

Banco Santander México, S.A., Institución de Banca Múltiple, Grupo Financiero Santander México vs. Grupo Yamiyu S a de C.V. y Barajas Younes Eduardo. Ejecutivo Mercantil Oral Mercantil 1 Acdo. Núm. Exp. 680/2023.

BBVA México, S.A., Institución de Banca Múltiple, Grupo Financiero BBVA México vs. Bautista Ávila Ernesto. Oral Mercantil Radicación de Demanda de Amparo. 1 Acdo. en Amparo. Núm. Exp. 180/2024 Amparo Promov. por BBVA México, S.A.

Caja de Previsión de la Policía Preventiva de la Ciudad de México vs. Amador Torres Delma Ivonne. Oral Civil Acta Min de Aud. Preliminar. 1 Acdo. Núm. Exp. 56/2024.

Caja de Previsión de la Policía Preventiva de la Ciudad de México vs. Martínez Montes de Oca Humberto. Oral Civil No Se Admite. 1 Acdo. Núm. Exp. 228/2024.

Caja de Previsión de la Policía Preventiva del Distrito Federal (Hoy Ciudad de México) vs. Gutiérrez Martínez Heladio. Oral Civil Caducidad. 1 Acdo. Núm. Exp. 786/2022.

De la Rosa Martínez Ernestina vs. Banco Nacional de México Sa Integrante del Grupo Financiero Banamex y Tarjetas Banamex S.A. de C.V. Sofom Er Integrante del Grupo Financiero Banamex. Oral Mercantil Comparecencia Not 3ra Interesada T. 1 Acdo. en Cuaderno_Amparo_Dem. Núm. Exp. 556/2023 Tarjetas.

Gómez Rodríguez José Adolfo vs. Promotora Procsa Sociedad Anónima. Oral Civil Computo. 2 Acdos. Núm. Exp. 214/2024.

Hewlett Packard Operations México S de R.L. de C.V. vs. Soultech S de R.L. de C.V. Oral Mercantil 1 Acdo. Núm. Exp. 126/2024.

Impulsora de Desarrollo Integral S.A. de C.V. vs. a más T Sapi de C.V. Oral Mercantil Traslado a Tercero Interesado. 1 Acdo. en Cuaderno_Amparo_Act. Núm. Exp. 356/2023 Actor 2.

SOLO CONSULTA
SOLO CONSULTA
SOLO CONSULTA

Lumbreras Rivera Ignacio. Ejecutivo Mercantil Oral Mercantil Incidente. 1 Acdo. Núm. Exp. 96/2021.
Nava Sánchez Guillermo Alberto vs. Banco Nacional del Ejército Fuerza Aérea y Armada Sociedad Nacional de Crédito Institución de Banca de Desarrollo. Oral Mercantil 1 Acdo. Núm. Exp. 128/2024.
Ochoa Cayetano José vs. Ochoa Fernández Tenoch José. Ejecutivo Mercantil Oral Mercantil Aclaración de Auto. 1 Acdo. Núm. Exp. 10/2024.
Pro Shipping International S.A. de C.V. vs. King Cancino Francisco David y Comercializadora Graham Suárez S.A. de C.V. y Logística en Servicios Al Comercio Exterior S de R.L. de C.V. Oral Mercantil Vista. 2 Acdos. Núm. Exp. 34/2024.
Rodríguez Rodríguez Gloria Cristina vs. Metlife México S.A. Oral Mercantil Emplaz. Tercero Interesado. 1 Acdo. en Cuaderno_ Amparo_Act. Núm. Exp. 716/2023.
Ruiz del Arco Octavio Alejandro vs. Banco Mexicano Somex Sa México D.F. y C Director del Registro Público de la Propiedad del Comercio del Distrito Federal Ahora Ciudad de México. Oral Civil Prevención. 1 Acdo. Núm. Exp. 262/2024.
Sasco Arrendamiento S de R.L. de C.V. vs. Aviarrendamientos S.A. de C.V. y González Ulloa y González Pablo Francisco Patricio. Ejecutivo Mercantil Oral Mercantil Cédula. 1 Acdo. Núm. Exp. 110/2024.
Secreto. Ejecutivo Mercantil Oral Mercantil Admisorio. 1 Acdo. Núm. Exp. 260/2024.
Secreto. Ejecutivo Mercantil Oral Mercantil Req. Doc. 1 Acdo. Núm. Exp. 264/2024.
Soria Pérez Karla vs. Sistema Único de Autofinaciamineto S.A. de C.V. Oral Mercantil Prevención. 1 Acdo. Núm. Exp. 246/2024.
Unifin Financiera S.A. B de C.V. vs. Zavala Rosas Vidal. Oral Mercantil 2 Acdos. Núm. Exp. 634/2021.

SENTENCIA DEFINITIVA DEL 17 DE MAYO DEL 2024

Caja de Previsión de la Policía Preventiva de la Ciudad de México vs. Amador Torres Delma Ivonne. Oral Civil Sent. Def. 1 Núm. Exp. 56/2024

LA SECRETARIA DE ACUERDOS
LIC. GABRIELA PADILLA RAMÍREZ

SECRETARÍA "C"
SIN PUBLICACIÓN

TRIGÉSIMO SÉPTIMO DE LO CIVIL DE PROCESO ORAL

SECRETARÍA "A"
ACUERDOS DEL 17 DE MAYO DEL 2024

Acevedo Conde María Martha Evangelina vs. Mausoleos del Ángel S.A. Otros Oralidad Mercantil un Auto. 1 Acdo. en Cuaderno_ Amparo_Dem. Núm. Exp. 714/2023 Amparo Directo.
Álvarez Hernández Rafael vs. Banco Azteca Sa Institución de Banca Múltiple. Otros Oralidad Mercantil 1 Acdo. Núm. Exp. 494/2023.
Banco Mercantil del Norte Sociedad Anónima Institución de Banca Múltiple Grupo Financiero Banorte vs. Krostec de México, S.A. de C.V. Bensussen Kosberg Paul Inmobiliaria Isla de Pascua, S.A. de C.V. Providencias Precautorias Mercantil un Auto. 1 Acdo. Núm. Exp. 484/2020.
Banco Santander México Sa Institución de Banca Múltiple Grupo Financiero Santander México vs. Barbato Internacional S.A. de C.V. y Flores Dosal Guilevaldo Martín. Ejecutivo Mercantil un Auto. 1 Acdo. Núm. Exp. 879/2021.
Banco Santander México Sa Institución de Banca Múltiple Grupo Financiero Santander México vs. Barbato Internacional S.A. de C.V. y Flores Dosal Guilevaldo Martín. Ejecutivo Mercantil un Auto. 1 Acdo. en Incidente. Núm. Exp. 879/2021 Inc. de Providencias Precautorias.
Banco Santander México Sociedad Anónima Institución de Banca Múltiple Grupo Financiero Santander México. Providencias Precautorias Oral Mercantil 2 Acdos. Núm. Exp. 234/2024.
BBVA México Sa Institución de Banca Múltiple Grupo Financiero BBVA México antes BBVA Bancomer Sa Institución de Banca Múltiple Grupo Financiero BBVA Bancomer vs. Alianza Financiera Social Sociedad Anónima de Capital Variable Sociedad Financiera de Objeto Múltiple Entidad No Regulada. Otros Oralidad Mercantil un Auto. 1 Acdo. Núm. Exp. 671/2023.
BBVA México, S.A., Institución de Banca Múltiple, Grupo Financiero BBVA México vs. Rosas Franco Rosa María. Otros Oralidad Mercantil 1 Acdo. Núm. Exp. 609/2023.
BBVA México, Sociedad Anónima, Institución de Banca Múltiple, Grupo Financiero BBVA México vs. Innovaciones Politécnicas S.A. de C.V. y Raya Ibarra Mónica y Jair Gutiérrez Martín. Providencias Precautorias Oral Mercantil 2 Acdos. Núm. Exp. 227/2024.
Eduardo Díaz García. Oral Mercantil Acuerdo. 1 Acdo. en Amparo. Núm. Exp. 137/2022 Amparo Directo (Eduardo Díaz G.).
Endoscopia Medical Services S.A. de C.V. vs. Fucam A.C. Oral Mercantil 1 Acdo. Núm. Exp. 73/2024.
Fabricante de Broches y Avios Textiles S.A. de C.V. vs. Grupo Industrial Creysi S.A. de C.V. Otros Oralidad Mercantil un Auto. 2 Acdos. Núm. Exp. 731/2023.
Hewlett Packard Operations México S de R.L. de C.V. vs. Alea Arquitectos S.C. y Haime Lieberman León. Ejecutivo Mercantil Acta Minima. 1 Acdo. Núm. Exp. 289/2023.
Inmobiliaria Pamaragom S.A. de C.V. No Definido No Definido Acuerdo. 1 Acdo. en Amparo. Núm. Exp. 963/2023 Amparo Indirecto 963/2023-I (Inc. de Susp.).
Limón Blancas Ricardo vs. Operadora de Inmuebles Stara S.A. de C.V. Otros Oralidad Mercantil 2 Acdos. Núm. Exp. 124/2024.
Luna Estrada Isaac vs. American Express Company México S.A. de C.V. Otros Oralidad Mercantil un Auto. 1 Acdo. Núm. Exp. 207/2024.
Manufacturera Mexicana de Partes de Automóviles S.A. de C.V. vs. Ross Cornelio Miguel Antonio. Otros Oralidad Mercantil un Auto. 1 Acdo. Núm. Exp. 241/2024.
Monroy Muro Alejandro vs. Robles Martínez Roca Fernando. Jurisdiccción Voluntaria Oral Mercantil un Auto. 1 Acdo. en Expedientillo. Núm. Exp. 610/2022.
Norcontrol Inspección S.A. de C.V. vs. Icacsa Construcciones S de R.L. de C.V. Oral Mercantil Acuerdo. 2 Acdos. Núm. Exp. 253/2024.
Reyes Gómez Ofelia vs. Cruz Miguel Serafina. Oral Civil un Auto. 1 Acdo. en Expedientillo. Núm. Exp. 153/2022.
Secreto. Providencias Precautorias Mercantil un Auto. 2 Acdos. Núm. Exp. 243/2021.
Secreto. Providencias Precautorias Mercantil un Auto. 1 Acdo. Núm. Exp. 531/2021.
Secreto. Ejecutivo Mercantil Oral Oralidad Mercantil un Auto. 2 Acdos. en Incidente. Núm. Exp. 764/2022 Inc. de Providencias Porecautorias.
Servicios Lattice Dg, S.A. de C.V. vs. María Murillo, S. P. R. de R. L. y Csi Biosphera, S.A. de C.V. y Rodríguez Pérez Mario Alberto y Rodríguez Brizuela Gloria. Providencias Precautorias Mercantil Acuerdo. 1 Acdo. en Otros. Núm. Exp. 529/2022 Incompetencia.
Unifin Financiera S.A. B. de C.V. vs. Triaso S.A. de C.V. y Castro Quintana José Gerardo. Resc. de Contrato Oralidad Mercantil Baja Documental. 1 Acdo. Núm. Exp. 189/2024.
Unifin Financiera, S.A. B. de C.V. vs. Mgc Maquinaria, S.A. de C.V. Oral Mercantil un Auto. 2 Acdos. Núm. Exp. 349/2021.

LA SECRETARIA DE ACUERDOS
LIC. ARELI AVILÉS CORNEJO

SECRETARÍA "B"
ACUERDOS DEL 17 DE MAYO DEL 2024

Cardoso Hernández Itzel vs. BBVA México Sa Institución de Banca Múltiple Grupo Financiero BBVA México. Oral Mercantil Acuerdo. 1 Acdo. Núm. Exp. 686/2023.
Hiware Consulting S.A. S vs. Comercializadora Xanostoc S.A. De. C.V. y Gutiérrez Peña Gerardo. Oral Mercantil un Acuerdo. 1 Acdo. en Seccion_De_Ejecución. Núm. Exp. 155/2022.
Instituto del Fondo Nacional para el Consumo de Los Trabajadores vs. Bonilla Corral Ignacio. Otros Oralidad Mercantil Acuerdo. 1 Acdo. en Cuaderno_Amparo_Act. Núm. Exp. 705/2023 Amparo Directo.
Pons González Laura vs. Axa Seguros S.A. de C.V. Otros Oralidad Mercantil Citatorio. 1 Acdo. en Cuaderno_Amparo_Act. Núm. Exp. 682/2023.
Rodríguez Vega Humberto Arturo vs. Xilonem Developments Sapi de C.V. Otros Oralidad Mercantil Acuerdo. 1 Acdo. Núm. Exp. 132/2023.
Romero Castillo Omegs vs. Strategic Capital Agency Sapi de C.V. Oral Mercantil Acuerdo. 1 Acdo. Núm. Exp. 236/2024.
Secreto. Oral Civil Acuerdo. 2 Acdos. Núm. Exp. 215/2021.

SOLO CONSULTA
SOLO CONSULTA
SOLO CONSULTA

Secreto. Providencias Precautorias Mercantil Prevención. 1 Acdo. Núm. Exp. 252/2024.
Secreto. Ejecutivo Mercantil Oral Mercantil Inhibe. 1 Acdo. Núm. Exp. 255/2024.
Secreto. Oral Mercantil Admisorio. 1 Acdo. en Incidente. Núm. Exp. 62/2024 Inc. de Providencias Precautorias II.
Unifin Financiera S.A. B. de C.V. vs. Telecomunicaciones Modernas y Servicios Avanzados, S.A. de C.V., Teleinformática en Servicios Avanzados, S.A. de C.V. y Fernández Aguirre José Manuel. Oral Mercantil Acuerdo. 1 Acdo. Núm. Exp. 308/2020 Tomo II.
Unifin Financiera Sociedad Anónima Bursatil de Capital Variable vs. Deico Desarrollo de Infraestructura y Conexos, S.A. de C.V. y Zañudo Montoya Flavio. Oral Mercantil Acuerdo. 1 Acdo. Núm. Exp. 228/2020.

SENTENCIA DEFINITIVA DEL 17 DE MAYO DEL 2024

Electro Servicios Gh S.A. de C.V. vs. Saver Tec S.A. de C.V. Oral Mercantil Sent. Def. 1 Núm. Exp. 35/2023

LA SECRETARIA DE ACUERDOS
LIC. CYNTHIA JACQUELINE VALDEZ SANTOS

SECRETARÍA "C"
SIN PUBLICACIÓN

TRIGÉSIMO OCTAVO DE LO CIVIL DE PROCESO ORAL Y DE TUTELA DE DERECHOS HUMANOS DE LA CDMX

SECRETARÍA "A"
ACUERDOS DEL 17 DE MAYO DEL 2024

Aguirre Luna Daniela vs. Seguros Banorte S.A. de C.V. Grupo Financiero Banorte. Oral Mercantil Formar Expdllo. y Solicitar Expediente. 1 Acdo. en Expedientillo. Núm. Exp. 1067/2021.
Ake Trujillo Carlos vs. Sistema Único de Autofinanciamiento S.A. de C.V. Suauto. Oral Mercantil a su Lugar. 1 Acdo. en Exhorto. Núm. Exp. 245/2024.
Banco Mercantil del Norte, Sociedad Anónima, Institución de Banca Múltiple, Grupo Financiero Banorte, en su Carácter de Fiduciaria en el Fideicomiso 182 vs. Barajas Capistrán Alma Rosa y Jiménez Castellón Venancio. Juris. Voluntaria Civil Demanda Digital. 1 Acdo. Núm. Exp. 261/2024.
Bismarck Villanueva y Méndez Ricardo vs. Ponce Rodríguez Mercedes. Oral Civil Desecha. 1 Acdo. Núm. Exp. 251/2024.
Farmacias de Genericos S.A. de C.V. vs. Sancos Import Export S.A. de C.V. y Armida González Marina Tadea. Oral Civil Exhibe Recibo Pago -Copias. 1 Acdo. Núm. Exp. 373/2022.
Fita Trias Margarita vs. Acojinamientos Confortables S.A. de C.V. Oral Mercantil Desahoga Prev-Tramite. 1 Acdo. Núm. Exp. 231/2024.
García Maldonado Alberto vs. Armenta Fuentes Olga. Oral Civil Desecha. 1 Acdo. Núm. Exp. 223/2024.
Gómez Ponce Jorge vs. Plata Gómez Miguel Ángel y Mejía Robledo Beatriz y También Conocida como Beatriz Mejía de Plata. Oral Civil Sin Diligenciar. 1 Acdo. Núm. Exp. 679/2023.
Grupo Herdez S.A. B. de C.V. vs. Dianco México S.A. P. I de C.V. Oral Mercantil Desahoga Prev-Tramite. 1 Acdo. Núm. Exp. 241/2024.
Grupo Lahe S.A. de C.V. vs. Capitulo Mexicano de la Liga Internacional contra la Epilepsia A.C. Medios Preparatorios Mercantil Estese a Lo Ordenado. 1 Acdo. Núm. Exp. 165/2024.
Guadarrama García Susana vs. Metlife México S.A. Oral Mercantil Tramite. 1 Acdo. Núm. Exp. 257/2024.
Guzmán Lara Jorge Eduardo vs. Secretaria de Educación Pública. Oral Civil No Ha Lugar. 2 Acdos. Núm. Exp. 211/2024.
Liceaga Rodríguez Joel Israel vs. Qualitas Compañía de Seguros S.A. de C.V. y Alfaro Carranza David Guillermo. Otros Oralidad Civil Elaborar Cédula. 1 Acdo. Núm. Exp. 71/2024.
Mantenimiento y Administración de Edificios Alteza S.A. de C.V. vs. Baxo, S.A. de C.V. y Carlos Luis Merwicer Melo. Oral Mercantil Dev Ced Dilig. 1 Acdo. Núm. Exp. 407/2020 Bis. 2 Tomo II.
Operadora Falcón Sapi de C.V. Sofom Enr vs. Gittsa Telecom S.A. de C.V. y Vinay Hernández José Sergio. Ejecutivo Mercantil Oral Mercantil Vista Sat. 3 Acdos. Núm. Exp. 591/2023.
Operadora R4 S de R.L. de C.V. vs. Gruas Transportes e Ingenierías S.A. de C.V. y Sosa Moncada Mauricio. Oral Mercantil Desahoga Prev-Tramite. 1 Acdo. Núm. Exp. 233/2024.
Puebla Flores Francisco Javier vs. Cotreisa S.A. de C.V. y Martínez Rivera Edgar. Ejecutivo Mercantil Oral Mercantil Contes Ofi Cfe. 1 Acdo. Núm. Exp. 87/2024.
Quiroz Torres Andrea vs. Casperion Bienes Raíces S.A. de C.V. Oral Mercantil No Ampara Ni Protege Actuario. 2 Acdos. en Amparo. Núm. Exp. 657/2023.
Salomón Energy Partners Sapi de C.V. vs. Wascon Blue S.A. de C.V. Medios Preparatorios Mercantil Desahoga Prev-Tramite. 1 Acdo. Núm. Exp. 235/2024.
Secreto. Ejecutivo Mercantil Oral Mercantil Contes Ofi Ine. 1 Acdo. Núm. Exp. 87/2024.
NO PUBLICADOS
Autobuses San Francisco S.A. de C.V. vs. Seguros Afirme, S.A. de C.V. ; Afirme Grupo Financiero. Oral Mercantil 1 Acdo. Núm. Exp. 303/2023.
Olguín Rivas Clementina vs. BBVA Seguros México S.A. de C.V. Grupo Financiero BBVA México. Oral Mercantil Requerimiento a la Dem. Exhiba Documento. 1 Acdo. Núm. Exp. 223/2023.

LA SECRETARIA DE ACUERDOS
LIC. FÉLIX HERNÁNDEZ RAMÍREZ

SECRETARÍA "B"
ACUERDOS DEL 17 DE MAYO DEL 2024

Acosta Escobar David vs. Díaz Bojorges José Antonio. Oral Mercantil Cedula Diligenciada. 1 Acdo. Núm. Exp. 6/2022.
Banco Mercantil del Norte Sa Institución de Banca Múltiple Grupo Financiero Banorte vs. Inmobiliaria el Maurel S.A. de C.V. y Fisare S.A. de C.V. Juris. Voluntaria Mercantil Oficio Cfe. 1 Acdo. Núm. Exp. 392/2022.
Banco Nacional de México Sa Integrante del Grupo Financiero Banamex vs. Flores Montesinos Jorge. Providencias Precautorias Mercantil Dada Nva Cta. 2 Acdos. Núm. Exp. 662/2023.
Cruces Cedillo René Salvador vs. Constructora e Inmobiliaria Iej S.A. de C.V. Ejecutivo Mercantil Oral Mercantil Contesta Oficio S. E. 1 Acdo. Núm. Exp. 574/2023.
Javs Distribución (Sociedad de Responsabilidad Limitada de Capital Variable) vs. Toledo Merino Elizabeth. Oral Mercantil Cedula Diligenciada. 1 Acdo. Núm. Exp. 90/2024.
Leal Martínez Ricardo vs. Chubb Seguros México S A. Oral Mercantil Formese Expedientillo. 1 Acdo. Núm. Exp. 254/2024.
Márquez Hernández Adelaida vs. Banco Nacional de México Sa Integrante del Grupo Financiero Banamex. Oral Mercantil Emplazamiento. 1 Acdo. en Amparo. Núm. Exp. 534/2023.
Michael Page International México Reclutamiento Especializado S.A. de C.V. vs. Sana Premium Foods Srl de C.V. Oral Mercantil Admisorio, Turnar. 1 Acdo. Núm. Exp. 236/2024.
Pasquel Quintana Patricio Francisco vs. BBVA México, Sa Institución de Banca Múltiple Grupo Financiero BBVA Bancomer. Oral Mercantil Exp. Cc. 1 Acdo. Núm. Exp. 178/2022.
Secreto. Providencias Precautorias Mercantil Desistido de Las Providencias. 3 Acdos. Núm. Exp. 140/2024.
Secreto. Ejecutivo Mercantil Oral Mercantil Providencias Precautorias. 1 Acdo. en Incidente. Núm. Exp. 192/2024.
Secreto. Providencias Precautorias Mercantil Auto Admisorio. 1 Acdo. Núm. Exp. 216/2024.
Secreto. Ejecutivo Mercantil Oral Mercantil Prevención. 1 Acdo. Núm. Exp. 256/2024.
Secreto. Ejecutivo Mercantil Oral Mercantil Contesta Oficio Semovi. 1 Acdo. Núm. Exp. 552/2023.
Secreto. Ejecutivo Mercantil Oral Mercantil Contesta Imsss. 1 Acdo. Núm. Exp. 570/2021.
Secreto. Oral Mercantil Admite Incidente. 1 Acdo. Núm. Exp. 752/2022.
Téllez Gutiérrez Topete Guillermo vs. Gómez Zúñiga Dulce María y Ríos Solórzano Brandon Rafael. Oral Civil Exh. Sin Diligenciar. 1 Acdo. Núm. Exp. 60/2024.
Trejo Muñiz Raúl vs. Autos Argenta S.A. de C.V. y Kia Center Pachuca y Kia Finance y/o Celetem S.A. de C.V. Sociedad Financiera de Objeto Múltiple Entidad Regualada y Kia México S.A. de C.V. y Bnp Paribas Ccardif y/o Cardif México Seguros Generales S.A. de C.V. Oral Mercantil a su Lugar de Origen. 1 Acdo. en Exhorto. Núm. Exp. 234/2024.

SOLO CONSULTA

Volkwagen Leasin S.A. de C.V. vs. Grupo Mkt Sport Promotions S.A. de C.V. y Guerra Flores Guadalupe y López Hernández Loreyna Ivette. Oral Mercantil Contesta Oficio Semovi. 1 Acdo. Núm. Exp. 668/2023.

EL SECRETARIO DE ACUERDOS
LIC. JESÚS RAMOS PÉREZ

SECRETARÍA "C"
SIN PUBLICACIÓN

TRIGÉSIMO NOVENO DE LO CIVIL DE PROCESO ORAL

SECRETARÍA "A"
ACUERDOS DEL 17 DE MAYO DEL 2024

Banco Covalto, S.A., Institución de Banca Múltiple vs. Cruz Ávila Raúl y Martínez Rosales Oralia y Cotreisa, S.A. de C.V. Ejecutivo Mercantil Oral Oralidad Mercantil Razón del Actuario. 1 Acdo. Núm. Exp. 214/2024.
Banco Mercantil del Norte Sa Institución de Banca Múltiple Grupo Financiero Banorte vs. Siete Tres Producciones S.A. de C.V. y Romero y Teutli Osbelia y Rangel Romero Alfredo Ramón. Providencias Precautorias Mercantil Razón del Actuario. 1 Acdo. Núm. Exp. 4/2022.
BBVA México, S.A., Institución de Banca Múltiple, Grupo Financiero BBVA México vs. González González Guillermina. Oral Mercantil Razón del Actuario. 1 Acdo. Núm. Exp. 221/2024.
Dorado Aguilar Elizabeth vs. Sánchez González (su Sucesión) Daniel. Oral Mercantil Se Rinde Informe. 1 Acdo. Núm. Exp. 574/2023.
Lujan Vázquez Alba Isabel vs. Pichardo Sosa Daniel. Oral Mercantil Habilitar Días y Horas Inhabiles. 1 Acdo. Núm. Exp. 187/2024.
Ramírez Díaz Marco Antonio vs. Romero Almaguer Ibeth Teresa. Ejecutivo Mercantil Vista Informe. 1 Acdo. Núm. Exp. 557/2023.
AUDIENCIA
Pérez Camacho Miguel Ángel vs. Axa Seguros S.A. de C.V. Acta de Aud. de Juicio/Dictado Sent. Def. Oral Mercantil. 1 Audiencia. Núm. Exp. 57/2024.
SENTENCIA DEFINITIVA DEL 17 DE MAYO DEL 2024
Pérez Camacho Miguel Ángel vs. Axa Seguros S.A. de C.V. Oral Mercantil Sent. Def. 1 Núm. Exp. 57/2024

EL SECRETARIO DE ACUERDOS
LIC. ARTURO VELASCO CANO

SECRETARÍA "B"
ACUERDOS DEL 17 DE MAYO DEL 2024

Administración Moskalia S.C. de R.L. de C.V. vs. BBVA Bancomer Sa Institución de Banca Múltiple Grupo Financiero BBVA Bancomer. Oral Mercantil No Desahogo en Tiempo. 1 Acdo. Núm. Exp. 238/2024.
Alesso S.A. de C.V. vs. Marítima del Golfo de México y Subsidiarias para el Petróleo S.A. de C.V. Medios Preparatorios Mercantil Copias Certificadas. 1 Acdo. Núm. Exp. 32/2024.
Banco Covalto, S.A. Institución de Banca Múltiple vs. Cruz Ávila Raúl y Martínez Rosales Oralia y Cotreisa, S.A. de C.V. Providencias Precautorias Mercantil Acumular 214/2024. 1 Acdo. Núm. Exp. 98/2024.
Bazán Hernández Bianca vs. Construcciones e Ingeniería Acfhel S.A. de C.V. Oral Mercantil Practicada y Computo. 1 Acdo. Núm. Exp. 215/2024.
BBVA México, S.A., Institución de Banca Múltiple, Grupo Financiero BBVA México vs. González González Guillermina. Oral Mercantil Sin Diligenciar Actuario. 1 Acdo. Núm. Exp. 220/2024.
Hernández Hoyos César Augusto y Rendón Érika Andrea. Oral Mercantil Deberá Estarse. 1 Acdo. Núm. Exp. 218/2024.
Hewlett Packard Operations México S de R.L. de C.V. vs. Integradora de Servicios Punch S.A. de C.V. Ejecutivo Mercantil Oral Oralidad Mercantil Sin Lugar a Proveer. 1 Acdo. Núm. Exp. 582/2023.
Liaño Goes Roberto Eduardo y Liaño Cuenca Roberto Luis su Sucesión vs. Liaño Cuenca María Cristina. Oral Mercantil Destrucción. 1 Acdo. Núm. Exp. 202/2024.
Mapfre México Sa vs. Algol Technology S.A. de C.V. Ejecutivo Mercantil Oral Oralidad Mercantil Contestación. 1 Acdo. Núm. Exp. 718/2023.
Operadora Kuni S.A. de C.V. vs. Serrano Monrroy María Elena y Hernández Pérez Gerardo. Oral Mercantil Sat Vista. 1 Acdo. Núm. Exp. 1055/2021.
Rosales Carmona Fernando vs. Banco Mercantil del Norte Sa Institución de Banca Múltiple Grupo Financiero Banorte. Oral Mercantil Recibe Cheque Comparecencia. 1 Acdo. Núm. Exp. 1028/2021.
Sistemas contra Incendio e Instalaciones Industriales S.A. de C.V. vs. Benitez Paulin Jorge. Oral Mercantil Expdllo. Virtual. 1 Acdo. Núm. Exp. 582/2021 Expediente.
Trueba Hernández Ma Mayela vs. Banco Santander México Sa Institución de Banca Múltiple Grupo Financiero Santander México. Oral Mercantil Autorizaciones Demandada. 1 Acdo. Núm. Exp. 208/2023.
AUDIENCIA
Nadro, S.A. P. I. de C.V. vs. Niño Villanueva Miguel Ángel y Acevedo Juárez Nora Hilda. Acta de Aud. Prelim. Con Concentración/ Dictado Sent. Def. Ejecutivo Mercantil. 1 Audiencia. Núm. Exp. 585/2023.
SENTENCIA DEFINITIVA DEL 17 DE MAYO DEL 2024
Nadro, S.A. P. I. de C.V. vs. Niño Villanueva Miguel Ángel y Acevedo Juárez Nora Hilda. Ejecutivo Mercantil Sent. Def. 1 Núm. Exp. 585/2023

EL SECRETARIO DE ACUERDOS
LIC. ÁNGEL ARTURO MONDRAGÓN CORTÉS

SECRETARÍA "C"
AUDIENCIA
Vega Muñoz Eufrocina Cresencia vs. Guerra Castelán Juan Santiago. Acta de Aud. Prelim. Oral Mercantil. 1 Audiencia. Núm. Exp. 89/2024.

EL SECRETARIO DE ACUERDOS
LIC. HÉCTOR EDUARDO VÉLEZ YÁÑEZ

CUADRAGÉSIMO DE LO CIVIL DE PROCESO ORAL

SECRETARÍA "A"
ACUERDOS DEL 17 DE MAYO DEL 2024

Banco Mercantil del Norte, Sociedad Anónima, Institución de Banca Múltiple, Grupo Financiero Banorte, en su Carácter de Fiduciaria en el Fideicomiso 10011767 vs. El Secreto del Puerto, Sociedad Anónima de Capital Variable y Trazos Geometricos, Sociedad Anónima de Capital Variable. Juris. Voluntaria Mercantil 1 Acdo. Núm. Exp. 261/2024.
Banco Santander México, S.A., Institución de Banca Múltiple, Grupo Financiero Santander México vs. Comercializadora Lucfor, S.A. de C.V. y Fortes Lucio Juan Carlos y Lucio Murillo María del Carmen. Ejecutivo Mercantil Oral Mercantil 1 Acdo. en Incidente. Núm. Exp. 1/2024 Providencias Precautorias.
BBVA México, S.A., Institución de Banca Múltiple, Grupo Financiero BBVA México vs. Grupo Industrial García Steel, S.A. de C.V. y García Segura Teódulo. Oral Mercantil 1 Acdo. en Incidente. Núm. Exp. 674/2023 Providencias Precautorias.
Caja de Previsión de la Policía Preventiva de la Ciudad de México vs. Salazar Catarino Luis. Oral Civil 1 Acdo. Núm. Exp. 547/2023.
Carrasco Rivera Maurilio Pedro vs. Banco Nacional de México Sa Integrante del Grupo Financiero Banamex. Oral Mercantil 1 Acdo. Núm. Exp. 251/2024.
Cruz Mancilla Humberto vs. Fondo Dinámico Integral, S.A. de C.V. Oral Mercantil 1 Acdo. Núm. Exp. 394/2020.
Dycas Comerciality, S. de R. L. de C.V. vs. García Santos José Manuel y García Castillo Ramiro. Ejecutivo Mercantil Oral Mercantil 2 Acdos. Núm. Exp. 707/2022.
El Palacio de Hierro S.A. de C.V. vs. Márquez Jaimes María Luisa. Oral Mercantil 1 Acdo. Núm. Exp. 184/2024.
Fabila Ibarra Adrián y Flores Pérez Miguel Ángel vs. Villanueva Kurczyn Juan Vicente. Ejecutivo Mercantil Oral Mercantil 1 Acdo. Núm. Exp. 44/2023.
Gas Metropolitano, S.A. de C.V. vs. González Rodríguez María Luisa. Oral Mercantil 2 Acdos. Núm. Exp. 370/2022.

SOLO CONSULTA
SOLO CONSULTA
SOLO CONSULTA

Jiménez Mora Mario Alberto vs. Torrebal Petreos y Derivados, S.A. de C.V., Cologi, S.A. de C.V., Promotora y Desarrolladora Mexicana, S.A. de C.V. y Proacon México, S.A. de C.V. Oral Mercantil 1 Acdo. en Otros. Núm. Exp. 67/2021 Segundo Tomo.
Martínez Flores Horacio vs. Jiménez Sandoval Israel Erasmo. Ejecutivo Mercantil Oral Mercantil 2 Acdos. Núm. Exp. 437/2023.
Martínez García José Juan vs. Promotora Tarimbaro S.A. de C.V. Oral Civil 1 Acdo. Núm. Exp. 254/2024.
Secreto. Ejecutivo Mercantil Oral Mercantil 1 Acdo. Núm. Exp. 224/2024.
Servicios Profesionales Martínez Quezada S.C. vs. Banco Nacional de México Sa Integrante del Grupo Financiero Banamex. Oral Mercantil 1 Acdo. Núm. Exp. 487/2023.
Torres Septién Balestra Mara vs. Zesati Farías Lucía Paola. Oral Mercantil 2 Acdos. Núm. Exp. 70/2021.
Unifin Financiera, S.A. B. de C.V. vs. Gruas Industriales Ojeda, S.A. de C.V. y Ojeda Miranda Rafael Agusto Martín. Oral Mercantil 1 Acdo. Núm. Exp. 161/2021.
Villegas Veloz Alejandro vs. BBVA México Sa Institución de Banca Múltiple Grupo Financiero BBVA México. Oral Mercantil 1 Acdo. Núm. Exp. 257/2024.
NO PUBLICADO
BBVA México, S.A., Institución de Banca Múltiple, Grupo Financiero BBVA México vs. Delgado Paulsen Gómez Urquiza Arturo Delgado. Oral Mercantil Acdo. no Publ. de su Fecha en el Cuad. de Provoidencias Precautorias. 1 Acdo. en Incidente. Núm. Exp. 177/2024 Providencias Precautorias.

LA SECRETARIA DE ACUERDOS
LIC. GLORIA CAROLINA MURILLO LARRAÑAGA

SECRETARÍA "B"
ACUERDOS DEL 17 DE MAYO DEL 2024

Cárdenas Márquez Carlos César vs. Bernal Bustos Jorge y Bernal Villaseñor Sergio. Oral Civil 1 Acdo. en Cuaderno_Amparo_Act. Núm. Exp. 168/2024 D. C. 353/2024.
Club de Raqueta el Yaqui S.A. de C.V. vs. Franklin Silverstein Abraham. Oral Mercantil 1 Acdo. Núm. Exp. 252/2024.
Hurtado Hurtado Miguel vs. Banco Azteca Sa Institución de Banca Múltiple. Oral Mercantil Dos. 2 Acdos. Núm. Exp. 248/2024.
Pérez Fernández Claudia y González Pérez Claudio vs. Zurich Santander Seguros México S.A. Oral Mercantil Dos. 3 Acdos. Núm. Exp. 192/2024.
Recuperadora Inmobiliaria Internacional Siglo XXI Sociedad de Responsabilidad Limitada de Capital Variable vs. Gutiérrez Manzanilla Carlos. Exh. Mercantil 2 Acdos. en Exhorto. Núm. Exp. 182/2024.
Secreto. Oral Mercantil 1 Acdo. en Incidente. Núm. Exp. 218/2024 Providencias Precautorias.
Secreto. Ejecutivo Mercantil Oral Mercantil 1 Acdo. Núm. Exp. 418/2022.
Secreto. Ejecutivo Mercantil Oral Mercantil 1 Acdo. Núm. Exp. 500/2023.
NO PUBLICADO
Suárez Villareal A.C. vs. Construcciones y Mantenimiento Buenaventura S.A. de C.V. y Dorama Institución de Garantías S.A. Oral Mercantil no Publ. de su Fecha. 1 Acdo. Núm. Exp. 250/2024.

LA SECRETARIA DE ACUERDOS
LIC. GLORIA CAROLINA MURILLO LARRAÑAGA

SECRETARÍA "C"
ACUERDOS DEL 17 DE MAYO DEL 2024

Grupo Instar, S.A. de C.V. vs. Ingeniería y Servicios Adm, S.A. de C.V. Oral Mercantil 1 Acdo. Núm. Exp. 343/2021.
Hernández Martínez Rogelio vs. Seguros Ve por más Sa Grupo Financiero Ve por Más. Oral Mercantil 4 Acdos. Núm. Exp. 143/2024.
Malta Texode México S.A. de C.V. vs. Vipremix S.A. de C.V. y Castillo López Rogelio. Ejecutivo Mercantil Oral Mercantil 1 Acdo. Núm. Exp. 589/2023.
Secreto. Ejecutivo Mercantil Oral Mercantil 1 Acdo. Núm. Exp. 226/2024.
Secreto. Providencias Precautorias Mercantil 1 Acdo. Núm. Exp. 263/2024.
Secreto. Providencias Precautorias Mercantil 1 Acdo. Núm. Exp. 526/2022.
Unifin Financiera, S.A. B. de C.V. vs. Laboratorio de Ingeniería, S.A. de C.V. y Márquez Vega Juan Fernando. Oral Mercantil 1 Acdo. Núm. Exp. 246/2021.
Unifin Financiera, S.A. B. de C.V. vs. Soto Martínez Yelenia María y Soto Fernández Rafel. Cump. de Contrato Oralidad Mercantil 2 Acdos. Núm. Exp. 189/2022.
NO PUBLICADO
Montaño Zúñiga Norma Angélica vs. BBVA México Sa Institución de Banca Múltiple Grupo Financiero BBVA México. Oral Mercantil 1 Acdo. Núm. Exp. 166/2024.
AUDIENCIA
Montaño Zúñiga Norma Angélica vs. BBVA México Sa Institución de Banca Múltiple Grupo Financiero BBVA México. Acta Mínima de Aud. Prelim. Oral Mercantil. 1 Audiencia. Núm. Exp. 166/2024.

LA SECRETARIA DE ACUERDOS
LIC. GLORIA CAROLINA MURILLO LARRAÑAGA

CUADRAGÉSIMO PRIMERO DE LO CIVIL DE PROCESO ORAL

SECRETARÍA "A"
ACUERDOS DEL 17 DE MAYO DEL 2024

Alos López Luis vs. Grupo Nacional Provincial Sab. Oral Mercantil Fórmese Cuad. de Ejecución. 1 Acdo. en Seccion_De_Ejecución. Núm. Exp. 727/2023 Secc. de Ejecución.
Ávalos Ortega José Luis vs. Banco Azteca Sa Institución de Banca Múltiple. Oral Mercantil Prevención. 1 Acdo. Núm. Exp. 253/2024.
Banco Ve por Más, S.A., I. B. M, Grupo Financiero Ve por más vs. Rodríguez Lara Faryde. Ejecutivo Mercantil Oral Mercantil Puesta. 1 Acdo. Núm. Exp. 155/2021.
Caja de Previsión de la Policía Preventiva de la Ciudad de México vs. Nieto García Nancy Rosario. Oral Civil Puesta. 1 Acdo. Núm. Exp. 559/2023.
Cervezas Cuauhtémoc Moctezuma S.A. de C.V. vs. Escobedo Calderón Elia Belinda y Calderón Medina Elia Ma y Martínez Vázquez Josefina. Ejecutivo Mercantil Oral Mercantil Incidente. 1 Acdo. en Incidente. Núm. Exp. 175/2024 Inc. Providencias Precautorias.
Fomento Empresarial Lepezo Sociedad Anónima de Capital Variable Sociedad Financiera de Objeto Múltiple Entidad No Regulada vs. Textiles Avandaro S.A. de C.V. y Chayo Harari Abraham. Oral Mercantil Ratificar. 1 Acdo. Núm. Exp. 61/2024.
Inmobiliaria Pamaragom, S.A. de C.V. Ejecc. de Garantías Otorgadas Mediante Prenda Sin Transmisión de Pos. y Fideicomiso de Garantía (Procedimiento Judicial) Mercantil Oficio Amparo -Se Sobresee. 1 Acdo. en Amparo. Núm. Exp. 963/2023 Amparo Indirecto. Sin Antecedente.
M. L. M. Z vs. Tarjetas Banamex, S.A. de C.V., Sofom, E. R., Integrante del Grupo Financiero Banamex y Banco Nacional de México, S.A., Integrante del Grupo Financiero Citibanamex. Oral Mercantil Escrito Actor. 1 Acdo. Núm. Exp. 367/2023.
Melgoza Hernández Catalina su Sucesión vs. Lozano Domínguez María. Oral Civil Recepción de Documentos Destrucción. 1 Acdo. Núm. Exp. 239/2024.
Sánchez Córdoba Francisco Javier vs. Estrategias y Servicios Inv, S.A. P. I. de C.V. y Apoyp a Tu Economia, S.A. de C.V., Sofom, E. N. R. Ejecutivo Mercantil Oral Mercantil Remite Oficio Cnbv. 2 Acdos. Núm. Exp. 101/2023.
Secreto. Ejecutivo Mercantil Oral Mercantil Sin Diligenciar. 1 Acdo. Núm. Exp. 117/2024.
Secreto. Providencias Precautorias Oral Mercantil Autr. de Sig. 1 Acdo. Núm. Exp. 217/2024.
Secreto. Ejecutivo Mercantil Oral Mercantil Remite Oficio Juez 9 C. P. O. 1 Acdo. Núm. Exp. 249/2024.
Secreto. Ejecutivo Mercantil Oral Mercantil Autr. de Sig. 1 Acdo. Núm. Exp. 251/2024.
NO PUBLICADOS

SOLO CONSULTA

BBVA México, S.A., Institución de Banca Múltiple, Grupo Financiero BBVA México vs. Ymay Gómez Shinichi Sergio. Oral Mercantil Prevención no Publ. 16-05-2024. 1 Acdo. Núm. Exp. 245/2024.

Simón Rodríguez Celia Guadalupe vs. Luna Govea Gustavo. Ejecutivo Mercantil Oral Mercantil Prevención no Publ. 16-05-2024. 1 Acdo. Núm. Exp. 251/2024.

Vázquez Sánchez Karla Ma Guadalupe y Preciado Dávalos Manuel vs. Domum Tuam Inmobiliaria, S.A. de C.V. y Deutsche Bank México, S.A., Institución de Banca Múltiple. Oral Mercantil no Publ. 16-05-2024. 2 Acdos. Núm. Exp. 941/2021.

AUDIENCIA

Adsearch S de R.L. de C.V. vs. 5m2 Andenes Sapi de C.V. Acta Minima Aud. Preliminar. Oral Mercantil. 1 Audiencia. Núm. Exp. 99/2024.

SENTENCIA DEFINITIVA NO PUBLICADA DEL 17 DE MAYO DEL 2024

De Lage Landen, S.A. de C.V., Sofom, E. N. R vs. e T Solutions, S.A. de C.V. Oral Mercantil Sent. Def. del 15 de Mayo del 2024. No Publicada. 1 Núm. Exp. 419/2022

EL SECRETARIO DE ACUERDOS
LIC. ANÍBAL HERNÁNDEZ LÁSCAREZ

SECRETARÍA "B"
ACUERDOS DEL 17 DE MAYO DEL 2024

Banco Regional Sa Ibm Grupo Financiero Banregio vs. Mso Tecnología y Diseño Industrial S.A. de C.V. y Sánchez Aburto Mónica Mariana. Providencias Precautorias Oral Mercantil Autorización. 1 Acdo. Núm. Exp. 122/2024.

Caja de Previsión de la Policía Preventiva del Distrito Federal (Hoy Ciudad de México) vs. Alarcón Juárez Alberto Adán. Oral Civil Dada Nueva Cuenta. 1 Acdo. Núm. Exp. 92/2023.

Cuadros Miguel Ángel vs. Wenance México Sapi de C.V. Sofom Enr. Oral Mercantil Ratifique. 1 Acdo. Núm. Exp. 74/2024.

Gómez Miranda Andrés vs. BBVA México Sa Institución de Banca Múltiple Grupo Financiero BBVA México. Oral Mercantil Computo. 2 Acdos. Núm. Exp. 176/2024.

González Garay Carmela Marlyn vs. Alppha Cg Sapi de C.V. Oral Mercantil Dada Nueva Cuenta. 1 Acdo. Núm. Exp. 744/2023.

Grupo Maderero San Esteban, S.A. de C.V. vs. J Top Construcciones, S.A. de C.V. y Muñoz Martín José Manuel y Lisboa Cohen Jacobo. Oral Mercantil Respuesta Infonavit Sin Información. 3 Acdos. Núm. Exp. 752/2022.

Instituto del Fondo Nacional para el Consumo de Los Trabajadores vs. Gómez Alonso Adriana. Oral Mercantil Ced. y Autorizaciones. 1 Acdo. Núm. Exp. 388/2023.

Juárez Cajal José Alfredo vs. Qualitas Compañía de Seguros S.A. de C.V. Oral Mercantil Tres Días. 1 Acdo. Núm. Exp. 262/2024.

Ortiz Soto Selene vs. BBVA México, S.A., Institución de Banca Múltiple, Grupo Financiero BBVA México. Oral Mercantil Contesta Incidente. 1 Acdo. en Amparo. Núm. Exp. 436/2022 Amparo Directo. Quejoso: Demandado. Sent. Def. 13/Ene/2023.

Peralta Gutiérrez Jesús vs. Grupo Restaurantero Ikigai. Oral Mercantil Admite. 1 Acdo. Núm. Exp. 214/2024.

Secreto. Ejecutivo Mercantil Oral Mercantil Autr. de Sig. 1 Acdo. en Incidente. Núm. Exp. 186/2024 Inc. Providencias Precautorias.

Secreto. Ejecutivo Mercantil Oral Mercantil Autr. de Sig. 1 Acdo. Núm. Exp. 240/2021.

Secreto. Ejecutivo Mercantil Oral Mercantil Autr. de Sig. 1 Acdo. Núm. Exp. 250/2024.

Secreto. Ejecutivo Mercantil Oral Mercantil Autr. de Sig. 1 Acdo. Núm. Exp. 4/2024.

Secreto. Ejecutivo Mercantil Oral Mercantil Recepción de Billete de Depósito. 1 Acdo. Núm. Exp. 748/2022 Tomo II.

Secreto. Ejecutivo Mercantil Oral Mercantil Sin Diligenciar. 1 Acdo. Núm. Exp. 788/2022.

Valdez Centeno Jesús Eduardo vs. Valdez Madrigal Eduardo su Sucesión y Centeno Leyva Lilia y Director del Registro Público de la Propiedad de la Ciudad de Mexco. Oral Civil Sin Diligenciar. 1 Acdo. Núm. Exp. 196/2024.

Vizcaya Rocha Juana vs. HSBC México Sa Institución de Banca Múltiple Grupo Financiero HSBC. Oral Mercantil Sin Diligenciar. 1 Acdo. Núm. Exp. 124/2024.

LA SECRETARIA DE ACUERDOS
LIC. SILVIA SOCORRO CORNEJO CABALLERO

SECRETARÍA "C"
SIN PUBLICACIÓN

CUADRAGÉSIMO SEGUNDO DE LO CIVIL DE PROCESO ORAL

SECRETARÍA "A"
ACUERDOS DEL 17 DE MAYO DEL 2024

Almacenadora Inter Americana S.A. de C.V. Organización Auxiliar de Crédito vs. Importaciones Jaff del Centro S.A. de C.V. y Arey Importaciones S.A. de C.V. Oral Civil Se Da Vista. 1 Acdo. Núm. Exp. 743/2023.

Andamios Atlas S.A. de C.V. vs. Mg7 Construcción y Edificación S.A. de C.V. y Constructora y Edificadora 2013 S.A. de Vv y Muñoz González Juan Antonio. Oral Mercantil 2 Acdos. Núm. Exp. 621/2023 Principal.

Banco Mercantil del Norte Sociedad Anónima Institución de Banca Múltiple Grupo Financiero Banorte División Fiduciaria vs. Casas y Terrenos Aries Sociedad Anónima de Capital Variable y Sánchez León de Sánchez María de Los Anegles. Juris. Voluntaria Mercantil Vista Con Oficio. 2 Acdos. Núm. Exp. 129/2023.

Banco Santander México S.A. Institución de Banca Múltiple Grupo Financiero Santander México vs. Industrias Girca, S.A. de C.V. y Girault Cuevas Luis Eduardo. Medios Preparatorios Mercantil Vista Con Oficio. 2 Acdos. Núm. Exp. 681/2023.

BBVA Bancomer Sa Institución de Banca Múltiple Grupo Financiero BBVA Bancomer y hoy BBVA México Sa Institución de Banca Múltiple Grupo Financiero BBVA México vs. Distribuidora de Aparatos e Implementos Tecnológicos de Puebla Sociedad Anónima de Capital Variable y Torres Moreno Armando y Chávez Bianchini Graciela del Perpetuo Socorro. Providencias Precautorias Mercantil Oficio Vista. 1 Acdo. Núm. Exp. 329/2023.

Cetina Heredia Ricardo y Izquierdo Camacho Claudia Helena vs. Medi Access Seguros de Salud S.A. de C.V. Oral Mercantil Minuta. 1 Acdo. en Amparo. Núm. Exp. 411/2023 Amparo Directo Actores.

Cetina Heredia Ricardo y Izquierdo Camacho Claudia Helena vs. Medi Access Seguros de Salud S.A. de C.V. Oral Mercantil Minuta. 1 Acdo. en Amparo. Núm. Exp. 411/2023 Amparo Directo Dem. 1-Abril-24.

Cortés Sánchez Francisco Alberto vs. Salas Méndez Julián y Tenorio Meléndez Ana María. Oral Civil Auto Tramite. 1 Acdo. Núm. Exp. 633/2023 Principal.

Credis de México S.A. de C.V. Sofom Enr vs. Ucloud México Sapi de C.V. y Mendoza Victorica Francisco Rodolfo. Ejecutivo Mercantil Oral Mercantil Computo y Cedula Diligenciada. 2 Acdos. Núm. Exp. 441/2023.

García Figueroa Ramírez Graciela Melba y Boran García Figueroa Liliana vs. American Express Company México S.A. de C.V. Oral Mercantil Entrega de Valor. 1 Acdo. Núm. Exp. 365/2023.

García González Juan Ángel vs. Chubb Seguros México, S.A. Oral Mercantil Se Da Vista. 1 Acdo. Núm. Exp. 553/2021 Tomo Ii-Formado el 11-04-24.

García Rodríguez José Ignacio vs. HSBC México Sa Institución de Banca Múltiple Grupo Financiero HSBC. Oral Mercantil Se Ordena Oficio. 1 Acdo. Núm. Exp. 595/2023 Principal.

González Reyes Edgar Jesús vs. Fabela León Ana Daniela. Oral Civil Elaboración de Cedula. 1 Acdo. Núm. Exp. 129/2024.

Grupo Comercial Esda, S.A. de C.V. vs. Cesni Ingeniería y Arquitectura, S.A. S de C.V. Oral Mercantil Aclaración. 1 Acdo. Núm. Exp. 701/2023.

Hernández Lizárraga Nancy Flor vs. HSBC México Sa Institución de Banca Múltiple Grupo Financiero HSBC. Oral Mercantil Se Ordena Devolución de Documentos. 1 Acdo. Núm. Exp. 537/2023 Principal.

Hernández Toledo Martina Isidra vs. Garcés Vda. de Armesto Rosario. Oral Civil Se Ordena Exhorto. 1 Acdo. Núm. Exp. 577/2023.

Herrera Dager Gerardo vs. Sierra Martínez Óscar Manuel y Ontiveros Maldonado Ana María. Oral Civil Auto Tramite. 1 Acdo. Núm. Exp. 519/2023.

SOLO CONSULTA
SOLO CONSULTA
SOLO CONSULTA

Inmobiloiaria Pamaragón, S.A. de C.V. Oral Mercantil Causa Estado Sobreseimiento. 1 Acdo. en Amparo. Núm. Exp. 963/2023 de Amparo 963/2023-I, Prom. Inmobiliaria Pamaragom, S.A. de C.V.

Instituto Mexicano del Seguro Social vs. Espínola Cuouh Leydi Josefina. Oral Civil Turnar Al Actuario. 1 Acdo. Núm. Exp. 681/2021 Principal.

Instituto Mexicano del Seguro Social vs. Mendoza Águila Claudia Patricia. Oral Civil Turnar Al Actuario. 1 Acdo. Núm. Exp. 107/2024.

Instituto del Fondo Nacional para el Consumo de Los Trabajadores vs. Hernández Lomelí César. Oral Mercantil Oficio Con Vista. 1 Acdo. Núm. Exp. 551/2023.

Jetbrain Technologies S.A. P. I. de C.V. vs. Andre Ledezma García. Oral Mercantil Admite Amparo Directo. 1 Acdo. en Amparo. Núm. Exp. 461/2021 Amparo Directo Parte Dem. 16-05-2024.

Lobaton Bernard Juan Bernardo vs. Sport Fitness S.A. de C.V. y Shapito Kudler Isaac. Exh. Oral Mercantil Elaboración de Oficio. 1 Acdo. en Exhorto. Núm. Exp. 137/2024.

Lozano Flores Liliana del Carmen vs. García Cruz Loreto y Vázquez Mejía Ana María y Director del Registro Público de la Propiedad del Comercio de la Ciudad de México. Oral Civil Autr. 112. 1 Acdo. Núm. Exp. 169/2023.

Médica Sur Sab de C.V. vs. Betancourt Aldana Paulina. Oral Mercantil Destrucción. 1 Acdo. Núm. Exp. 749/2023.

Moedano Pérez Miriam Rocío vs. Despegar. Com México, S.A. de C.V. Oral Mercantil Auto de Tramite. 1 Acdo. Núm. Exp. 77/2024.

Morales Broc Santiago y Broc Haro Jacqueline Denise vs. Vega González Jorge Luis. Oral Mercantil Oficio Con Vista. 2 Acdos. Núm. Exp. 747/2023.

Morales Cyrilo Imelda vs. Proyectos y Construcciones Alcoa S.A. de C.V. Oral Mercantil Minuta. 1 Acdo. en Amparo. Núm. Exp. 727/2022 Amparo Indirecto 1136/2023.

Pérez Rocha León Mauricio vs. Martín Vargas Fabio. Ejecutivo Mercantil 1 Acdo. Núm. Exp. 343/2022.

Plaza Gordillo José vs. BBVA México Sa Institución de Banca Múltiple Grupo Financiero BBVA México. Oral Mercantil Requerimiento a Dem. y Ordena Oficio. 1 Acdo. Núm. Exp. 399/2023.

Policía Bancaria e Industrial como Cuerpo Complementario de la Secretaría de Seguridad Ciudadana del Gobierno de la Ciudad de México vs. Altamirano Quintero José Luis. Oral Civil Entrega de Valor. 1 Acdo. Núm. Exp. 729/2021 Principal.

Portafolio de Negocios, S.A. de C.V., Sofom, E. R vs. Carrasco Martínez Elías y Carrasco Guaderrama Elías. Ejecutivo Mercantil Exhibe Minutas. 1 Acdo. Núm. Exp. 701/2022.

Rental Solutions S.A. de C.V. vs. Anfexi Billing Technologies S.A. de C.V. Oral Civil 1 Acdo. en Amparo. Núm. Exp. 665/2021 Amparo Directo Rental Solutions, S.A. de C.V. 22-04-24.

Revilla Ponce Martha Edith y Revilla Ponce Katia Belem vs. Mapfre México S.A. Ord. Mercantil Auto de Tramite. 1 Acdo. Núm. Exp. 699/2023.

Revilla Ponce Martha Edith y Revilla Ponce Katia Belem vs. Mapfre México S.A. Ord. Mercantil Admite Amparo Directo. 1 Acdo. en Amparo. Núm. Exp. 699/2023 Amparo Directo Demandado: Mapfre México S.A.

Savino del Bene México, S.A. de C.V. vs. Mare Design, S.A. de C.V. y Mónica Aldrete Coronado. Oral Mercantil Autorización. 1 Acdo. Núm. Exp. 291/2020.

Secreto. Providencias Precautorias Mercantil Auto Tramite. 1 Acdo. Núm. Exp. 203/2024.

Secreto. Ejecutivo Mercantil Oral Mercantil Cedula Sin Diligenciar. 1 Acdo. Núm. Exp. 209/2024.

Secreto. Providencias Precautorias Mercantil Exhibe Acuse de Demanda. 1 Acdo. Núm. Exp. 223/2024.

Secreto. Ejecutivo Mercantil Oral Oralidad Mercantil Vista Con Oficio. 5 Acdos. Núm. Exp. 339/2023.

Secreto. Providencias Precautorias Mercantil Auto de Tramite. 1 Acdo. Núm. Exp. 369/2023.

Secreto. Ejecutivo Mercantil Oral Mercantil Auto de Tramite. 1 Acdo. Núm. Exp. 557/2023 Principal.

Secreto. Medios Preparatorios Mercantil Vista Con Oficio. 2 Acdos. Núm. Exp. 681/2023.

Secreto. Ejecutivo Mercantil Auto Tramite. 2 Acdos. Núm. Exp. 695/2023.

Sistema de Crédito Automotriz S.A. de C.V. vs. Flores Domínguez Maribel. Ejecutivo Mercantil Oral Mercantil Destrucción. 1 Acdo. Núm. Exp. 161/2024.

Soluciones Integrales en Seguridad Privada Racek S de R.L. de C.V. vs. Rhoter Seguridad Privada S.A. de C.V. Oral Mercantil 2 Acdos. Núm. Exp. 127/2024.

Structurall Sonora S.A. de C.V. vs. Rodríguez Tovar Rubén Eden. Oral Mercantil Auto Tramite. 1 Acdo. Núm. Exp. 735/2023 Principal.

Taller 10 a Sociedad Anónima de Capital Variable vs. Espacio V2007 Sociedad de Responsabilidad Limitada de Capital Variable. Oral Mercantil Auto de Tramite. 2 Acdos. Núm. Exp. 145/2024.

Target Comunicaciones S.C. vs. El Financiero Marketing S.A. de C.V. Oral Mercantil Vista Con Oficio. 1 Acdo. Núm. Exp. 643/2023 Principal.

Trujillo Covarrubias Julio César vs. Lozada Miranda Dalía Karina. Oral Civil Elaboración de Oficio. 1 Acdo. Núm. Exp. 181/2022.

Unifin Financiera, Sociedad Anónima Bursatil de Capital Variable vs. Estación Cincuenta y Uno, S.A. de C.V., Viveros Bremont Ismael Prudencio, Viveros Bremont Abel Rafael, Tinoco Moreno Blanca Lilia, Comercializadora de Combustibles y Lubricantes Viveros, S.A. de C.V., Clasto S.A. de C.V., Servicios Shia Kriss S.A. de C.V., Servicio el Diez S.A. de C.V., Inmobilaria Clasto S.A. de C.V. Oral Mercantil Auto de Tramite. 1 Acdo. Núm. Exp. 529/2021.

Vigueras Arteaga Xóchitl Leticia vs. Desarrolladora Acultzingo S.A. de C.V. Oral Mercantil Admite Amparo Directo. 1 Acdo. en Amparo. Núm. Exp. 679/2023 Amparo Directo Damandada Desarrolladora Acultzingo.

Villarados Meneses Juan Emilio vs. Chubb Seguros México S.A. Oral Mercantil Admite Amparo. 1 Acdo. en Amparo. Núm. Exp. 725/2023 Amparo Directo Parte Actora 26-04-2024.

EL SECRETARIO DE ACUERDOS
LIC. VÍCTOR MANUEL SILVEYRA GÓMEZ

SECRETARÍA "B"
ACUERDOS DEL 17 DE MAYO DEL 2024

Asesores Integrales de Seguridad Privada e Investigación Frada S.A. de C.V. vs. Banco Santander México Sa Institución de Banca Múltiple Grupo Financiero Santander México y Zurich Santander Seguros México S.A. Oral Mercantil 1 Acdo. Núm. Exp. 370/2023.

Azueta Tablada Vania Gabriela vs. Banco Azteca Sa Institución de Banca Múltiple. Oral Mercantil 1 Acdo. Núm. Exp. 774/2022 Tomo II.

Beyer García Lucía Liliana vs. Peña Ramírez María del Carmen. Oral Civil 1 Acdo. Núm. Exp. 204/2024.

Cerecedo Grez Juan vs. Serrano Méndez Eliseo su Sucesión. Oral Civil 1 Acdo. Núm. Exp. 448/2023.

Cespedes Aguilar Verónica y Moreno Soriano Gabriel Antonio vs. González Reyes Concepción y También Conocida como Consepción González Reyes. Prescrip. Positiva Oralidad Civil 1 Acdo. Núm. Exp. 88/2024.

Club de Raqueta el Yaqui S.A. de C.V. vs. Salvador Montaño Francisco. Ejecutivo Mercantil Oral Oralidad Mercantil 1 Acdo. Núm. Exp. 704/2023.

Construcciones Industriales de Potencia y Transmisión S.A. de C.V. vs. Solairedirect de México S de R.L. de C.V. Oral Mercantil 1 Acdo. Núm. Exp. 750/2022 Tomo II.

Díaz Mena Anabel vs. Super Abasto Centrales Comerciales S.A. de C.V. y García Ortiz Carlos Arturo y Directora de Regitro Público de la Propiedad y el Comercio de la Ciudad de México. Oral Civil 1 Acdo. Núm. Exp. 374/2022.

Flapper S.A. de C.V. vs. Traigo todo Sapi de C.V. y Oñorve Martínez Ricardo y Operadora de Alimentos Durando Sapi de C.V. Oral Mercantil 1 Acdo. Núm. Exp. 280/2023.

García Ledesma Manuel vs. Bastida Marín Rodolfo. Oral Civil 1 Acdo. Núm. Exp. 262/2024.

García Ramírez Alejandra vs. Torres Guerrero Mario Alberto. Oral Civil 1 Acdo. Núm. Exp. 260/2024.

Instituto del Fondo Nacional para el Consumo de Los Trabajadores vs. Soria González Mauricio. Oral Mercantil 2 Acdos. Núm. Exp. 386/2023.

Michan Amiga Jaime vs. Alquicira Hernández Arturo y Guadarrama Bernal Leticia Quien También Utiliza el Nombre de Guadarrama Benral María Leticia y Olmeda Pantoja Baltazar Bernardo de Jesús y González González Gloria. Oral Civil 1 Acdo. en Amparo. Núm. Exp. 272/2023 Amparo Indirecto Actor.

Navari Álvarez su Sucesión César vs. Valdés Carrera y Otros Marcelo. Oral Mercantil 1 Acdo. Núm. Exp. 226/2024.

SOLO CONSULTA
SOLO CONSULTA
SOLO CONSULTA

Operadora Falcón Sapi de C.V. Sofom Enr vs. Winia Electronics Home Appliance de México S.A. de C.V. Ejecutivo Mercantil Oral Mercantil 1 Acdo. Núm. Exp. 644/2023 Principal.

Oro & Gold, S.A. de C.V. vs. Niño Ruíz Juan Carlos. Ejecutivo Mercantil Oral Mercantil 1 Acdo. Núm. Exp. 1064/2021.

Portafolio de Negocios S.A. de C.V. Sofom E. R vs. Mcat Movimiento y Control del Aire de Toluca, S.A. de C.V. y Izquierdo Garza Juan José Patricio y Izquierdo González Juan Carlos. Providencias Precautorias Mercantil 1 Acdo. Núm. Exp. 716/2023.

Producciones Vip S.A. de C.V. vs. HSBC México Sa Institución de Banca Múltiple Grupo Financiero HSBC. Oral Mercantil 1 Acdo. Núm. Exp. 60/2024.

Red Amigo Dal Sapi de Cv, Sofom Enr vs. Operación Integral de Recursos S. C y Galindo Galindo Balbina Ángeles. Ejecutivo Mercantil Oral Mercantil 2 Acdos. Núm. Exp. 654/2023 Principal.

Reiter Benavides Alejandro Javier vs. Di Sciullo Marina Camilo. Ejecutivo Mercantil Oral Oralidad Mercantil 1 Acdo. en Exhorto. Núm. Exp. 248/2024 Exhorto.

Secreto. Oral Mercantil 1 Acdo. Núm. Exp. 154/2021.

Secreto. Ejecutivo Mercantil Oral Mercantil 1 Acdo. Núm. Exp. 278/2023.

Sherwood Country Club, S.A. de C.V. vs. Hill International de México, S.A. de C.V. Oral Mercantil 1 Acdo. en Amparo. Núm. Exp. 354/2022 de Amparo Directo, Promov. por Sherwood Country Club, S.A. de C.V.

Susana Burgeño Susana Pilar vs. Grupo Nacional Provincial Sab y Supremacia Excelencia S.A. de C.V. Oral Mercantil Admite Amparo Directo. 1 Acdo. en Amparo. Núm. Exp. 722/2023 Amparo Directo Actora: Susana Burgueño Susana Pilar.

Susana Burgeño Susana Pilar vs. Grupo Nacional Provincial Sab y Supremacia Excelencia S.A. de C.V. Oral Mercantil Admite Amparo Directo. 1 Acdo. en Amparo. Núm. Exp. 722/2023 Amparo Directo Parte Dem. Gpo. Nal. Provincial.

Totalenergies Marketing México S.A. de C.V. y antes Total México S.A. de C.V. vs. Servicios Integrados de Sotavento S.A. de C.V. Otros Oralidad Mercantil 2 Acdos. Núm. Exp. 78/2024.

MAL PUBLICADO

Fideicomiso Denominado Fondo para el Desarrollo Social de la Ciudad de México vs. Ortega Ibarra Yolanda y Ruelas Ortega Rodrigo. Oral Mercantil 2 Acdos. Núm. Exp. 256/2024.

NO PUBLICADO

Susana Burgeño Susana Pilar vs. Grupo Nacional Provincial Sab y Supremacia Excelencia S.A. de C.V. Oral Mercantil Admite Amparo Directo. 1 Acdo. en Amparo. Núm. Exp. 722/2023 Directo Dem. Supremacia Excelencia.

SENTENCIA INTERLOCUTORIA

HSBC México vs. Rodiguez Lacheño Ricardo. Providencias Precautorias Mercantil Sent. Interl. 1 Núm. Exp. 742/2023

SENTENCIA DEFINITIVA DEL 17 DE MAYO DEL 2024

Lara Dorantes Clara Eugenia vs. Garavito Martínez Juan Manuel y Aguilera López Hipólita. Oral Civil Sent. Def. 1 Núm. Exp. 512/2023

EL SECRETARIO DE ACUERDOS
LIC. SERAFÍN SALAZAR TORRES

SECRETARÍA "C"
SIN PUBLICACIÓN

CUADRAGÉSIMO TERCERO DE LO CIVIL DE PROCESO ORAL

SECRETARÍA "A"
ACUERDOS DEL 17 DE MAYO DEL 2024

Avanza Cimentaciones S.A. de C.V. vs. Iz Arquitectos S.A. de C.V. y Fryso Arquitectos S.A. de C.V. Oral Mercantil Acuerdo. 1 Acdo. Núm. Exp. 479/2021 Tomo II.

Banco Regional, S.A., Institución de Banca Múltiple, Banregio Grupo Financiera vs. Hernández García Luis. Ejecutivo Mercantil Oral Mercantil Destrucción. 1 Acdo. en Expedientillo. Núm. Exp. 173/2024 Expedientillo.

Banco Santander México, S.A., Institución de Banca Múltiple, Grupo Financiero Santander México vs. Construcción y Adaptación Arquitectónica, S.A. de C.V. y Pulido Ferrer Rafael. Providencias Precautorias Mercantil Turnar a la Actuaria. 1 Acdo. Núm. Exp. 51/2022 Segundo Tomo.

BBVA México, S.A., Institución de Banca Múltiple, Grupo Financiero BBVA México vs. Castro Monroy Martina. Oral Mercantil Sabedora. 1 Acdo. en Incidente. Núm. Exp. 669/2023 Inc. de Providencias Precautorias.

BBVA México, S.A., Institución de Banca Múltiple, Grupo Financiero BBVA México vs. Castro Monroy Martina. Oral Mercantil 1 Acdo. en Incidente. Núm. Exp. 671/2023 Inc. de Providencias.

BBVA México, S.A., Institución de Banca Múltiple, Grupo Financiero BBVA México vs. García Ramírez Víctor Hugo. Oral Mercantil Razon Actuarial. 1 Acdo. Núm. Exp. 204/2024.

BBVA México, S.A., Institución de Banca Múltiple, Grupo Financiero BBVA México vs. López Guerrero José Guillermo. Oral Mercantil Razon Actuarial. 1 Acdo. Núm. Exp. 201/2024.

Bustamante García Isidro Rafael vs. Banco Santander (México) S.A. Institución de Banca Múltiple Grupo Financiero Santander. Oral Mercantil Vista. 1 Acdo. en Expedientillo. Núm. Exp. 663/2021 Expedientillo.

Gómez Aguilar José Eduardo vs. Axa Seguros S.A. de C. V, Oral Mercantil Vista. 1 Acdo. en Expedientillo. Núm. Exp. 683/2021 Bis. 1 Expedientillo.

Inmobiliaria Casino S.A. de C.V. vs. Grupo Internacional de Elevadores S.A. de C.V. Oral Mercantil No Ampara-Acuse. 1 Acdo. en Amparo. Núm. Exp. 579/2023 Amparo Directo Parte Actora 19 Enero 2024.

Inmobiliaria Pamaragom, Sociedad Anónima de Capital Variable. Oral Mercantil Causa Ejecutoria. 1 Acdo. en Amparo. Núm. Exp. 963/2023 Amparo Indirecto de Busqueda 963/2023-I.

Israel Skvirsky Nathan vs. Servicios Profesionales de Enlaces Jurídicos S de R.L. de C.V. Oral Mercantil 1 Acdo. en Amparo. Núm. Exp. 621/2022 Amparo Directo Parte Actora 13 Dic 2023.

Jiménez Bustamante Karla Itzel vs. Bancoppel, S.A., Institución de Banca Múltiple. Oral Mercantil Acuerdo. 1 Acdo. Núm. Exp. 139/2023.

Jiménez Bustamante Karla Itzel vs. Bancoppel, S.A., Institución de Banca Múltiple. Oral Mercantil Cumplido Fallo. 1 Acdo. en Amparo. Núm. Exp. 139/2023 Amparo Directo Parte Actora 26 Octubre 2023.

Jiménez Bustamante Karla Itzel vs. Bancoppel, S.A., Institución de Banca Múltiple. Oral Mercantil Amparo Directo. 1 Acdo. en Amparo. Núm. Exp. 139/2023 Amparo Directo Parte Dem. 16 Mayo 2024.

Manprec S.A. de C.V. vs. Móvil Infra Technology, S.A. P. I. de C.V. y Kainsa, S.A. de C.V. Oral Mercantil 1 Acdo. Núm. Exp. 521/2022.

Moreno Sánchez Virginia vs. Mario Maldonado Rodríguez y Maldonado Rodríguez Alfredo. Oral Civil Susp. Definitiva. 1 Acdo. en Amparo. Núm. Exp. 449/2020 Amparo Indirecto 554/2024-IV.

Moreno Sánchez Virginia vs. Mario Maldonado Rodríguez y Maldonado Rodríguez Alfredo. Oral Civil Susp. Definitiva. 1 Acdo. Núm. Exp. 449/2020 Tomo III.

Secreto. Especial Mercantil Mercantil Acuerdo. 1 Acdo. en Expedientillo. Núm. Exp. 163/2024 Expedientillo.

Serrano Zaldívar Fidel vs. Espinosa Maldonado Carlos Eduardo. Oral Civil Prevención. 1 Acdo. Núm. Exp. 261/2024.

Thb Retail Brokers, Agente de Seguros y de Fianzas, S.A. de C.V. vs. Master Fleet, S.A. P. I. de C.V. y Rodríguez Rivas Roberto Gerardo y Baudouin Kennedy Robert Alexander. Ord. Mercantil Acuerdo. 2 Acdos. Núm. Exp. 199/2024 Tomo III.

AUDIENCIA

Moreno Barrios José Dolores y Moreno Barrios José Gregorio y Moreno Barrios Félix y Moreno Barrios María Agustina vs. Metlife México, S.A. de C.V. antes Metlife México S.A. Sent. Def. Oral Mercantil. 1 Audiencia. Núm. Exp. 77/2024.

SENTENCIA DEFINITIVA DEL 17 DE MAYO DEL 2024

Moreno Barrios José Dolores y Moreno Barrios José Gregorio y Moreno Barrios Félix y Moreno Barrios María Agustina vs. Metlife México, S.A. de C.V. antes Metlife México S.A. Oral Mercantil Sent. Def. 1 Núm. Exp. 77/2024

LA SECRETARIA DE ACUERDOS
LIC. GRETA ILIANA GARCÍA ORTIZ

SOLO CONSULTA
SOLO CONSULTA
SOLO CONSULTA

SECRETARÍA "B"
ACUERDOS DEL 17 DE MAYO DEL 2024

Af Banregio S a de C V Sociedad Financiera de Objeto Múltiple Entidad Regulada Banregio Grupo Financiero vs. Grupo Impresor Lithografico S.A. de C.V. y Sánchez Moreno Angélica. Oral Mercantil Turnar Cédula. 1 Acdo. Núm. Exp. 48/2023.
Banco Inmobiliario Mexicano S.A. I. B. M vs. Alfredo López Villa y Luis Robles Casillas. Oral Mercantil Devolución de Documentos. 1 Acdo. Núm. Exp. 122/2021.
Club de Raqueta el Yaqui S.A. de C.V. vs. Sandoval de la Rosa Héctor París Thor. Oral Mercantil Prevención. 1 Acdo. Núm. Exp. 252/2024.
De Santillana García Maricela vs. Rivero Fernando y Fery Technology Seguridad y Control Total. Oral Civil Deberá Estarse. 1 Acdo. Núm. Exp. 728/2023.
Gómez Enríquez Mayra Rocío vs. México Parriba S.A. de C.V. Oral Mercantil Acuerdo. 1 Acdo. Núm. Exp. 558/2023.
Iciq Arquitectos Asociados S.A. de C.V. vs. BBVA México Sa Institución de Banca Múltiple Grupo Financiero BBVA México. Oral Mercantil Túrnese. 2 Acdos. Núm. Exp. 616/2022.
Instituto del Fondo Nacional para el Consumo de Los Trabajadores vs. Hernández Spinola Mauricio. Oral Mercantil Agregar Oficio Federales Se Admite Demanda. 1 Acdo. en Amparo. Núm. Exp. 388/2023 Amparo Directo Parte Actora 30 Abril 2024.
Laguna Colín Miguel Ángel vs. HSBC México Sa Institución de Banca Múltiple Grupo Financiero HSBC. Oral Civil Dada Cuenta. 1 Acdo. Núm. Exp. 195/2024.
López Zúñiga María del Refugio vs. Departamento del Distrito Federal y hoy Conocido como Gobierno de la Ciudad de México. Oral Civil Prevención. 1 Acdo. Núm. Exp. 250/2024.
Peña López Óscar Román vs. Hernández Galarza Gabriel. Oral Civil Túrnese. 1 Acdo. Núm. Exp. 206/2023.
Pérez Marín Eugenia Guadalupe vs. Bermúdez Ornelas Fernando Lorenzo y Galván Ramírez de Bermudes Rebeca y C. Director del Registro Público de la Propiedad y de Comercio de la Ciudad de México. Oral Civil Prevención. 1 Acdo. Núm. Exp. 260/2024.
Secretaría del Trabajo y Previsión Social vs. Trejo Luna Omar Sebastián. Oral Civil Agregar Oficio de Cnbv. 1 Acdo. Núm. Exp. 528/2023.
Silva Guzmán Nallely vs. Mora Martínez Luis Antonio. Oral Civil Contestación -Vista Reconvención. 1 Acdo. Núm. Exp. 606/2023.
Tanques y Troquelados Vaga S.A. de C.V. vs. Regio Gas S.A. de C.V. Oral Mercantil Devolución de Documentos. 1 Acdo. Núm. Exp. 205/2024.
Toyota Financial Services México S.A. de C.V. vs. Serdán Abogados S.C. y Serdán Castro Eduardo. Oral Mercantil Revocación y Autorización. 1 Acdo. Núm. Exp. 212/2023.
AUDIENCIA
De Santillana García Maricela vs. Rivero Fernando y Fery Technology Seguridad y Control Total. Señalar Fecha de Aud. Rebedia Oral Civil. 1 Audiencia. Núm. Exp. 728/2023.

LA SECRETARIA DE ACUERDOS
LIC. LILIA MARGARITA GONZÁLEZ PACHECO

SECRETARÍA "C"
SIN PUBLICACIÓN

CUADRAGÉSIMO CUARTO DE LO CIVIL DE PROCESO ORAL

SECRETARÍA "A"
ACUERDOS DEL 17 DE MAYO DEL 2024

Arrendanómina, S.A. P. I. de C.V. y Ceas Consultores de Empresa y Asociados S.A. de C.V. vs. Vial Assist, S.A. de C.V. y Administración y Asistencia Vehicular, S.A. de C.V. y Asigna Car, S. Ap. I. de C.V. y Auto Sistemas Productivos, S.A. de C.V. Oral Mercantil Se Reserva. 1 Acdo. Núm. Exp. 793/2022.
Banco Mercantil del Norte Sociedad Anónima Institución de Banca Múltiple Grupo Financiero Banorte vs. Jiménez Nuño Angélica de Las Mercedes y Aguilar Troncoso Mario Alberto y Evangelista Jiménez Virgilio y Alda Systems Sociedad Anónima de Capital Variable. Providencias Precautorias Oral Mercantil Acuerdo. 2 Acdos. Núm. Exp. 233/2024.
Banco Santander México, Sociedad Anónima, Institución de Banca Múltiple, Grupo Financiero Santander México vs. Grupo Mantenimiento Biomedico Industrial S.A. de C.V. y Monroy Jiménez Friaco. Providencias Precautorias Oral Mercantil Acuerdo. 1 Acdo. Núm. Exp. 605/2023.
BBVA México, S.A., Institución de Banca Múltiple, Grupo Financiero BBVA México vs. Mercado Aquino Petra. Oral Mercantil Amparo Directo. 1 Acdo. en Amparo. Núm. Exp. 189/2024 Amparo Directo.
Centro Inmobiliario del Bajío S.A. De. C.V. vs. Rivera Godínez Ana Erendira. Exhortos Civil Exhorto, Razon Actuarial. 1 Acdo. en Exhorto. Núm. Exp. 245/2024.
Cía. Sherwin Williams S.A. de C.V. vs. Distribuidora de Plafones y Pinturas S.A. de C.V. Providencias Precautorias Mercantil Elaborar Exhorto. 1 Acdo. Núm. Exp. 67/2024.
Contreras Bautista Patricia vs. Cocinas y Closets de México y Fernando Fabián Gordillo Kelly. Oral Civil Deberá Estarse. 1 Acdo. Núm. Exp. 275/2022.
Gdc Grupo Difusión Científica, S.A. de C.V. vs. Grupo Nacional Provincial, S.A. B. Oral Mercantil Turnar Al Actuario. 1 Acdo. Núm. Exp. 327/2020.
Guerrero Carrillo Francisco Javier vs. Proyectos de Vivienda y Hogar, Asociación Civil y Julio César Acevedo. Oral Civil Exhibe Billete. 1 Acdo. Núm. Exp. 417/2020.
Hernández González Ana Cecilia vs. 5m2 Holding, Sociedad Anónima Promotora de Inversión de Capital Variable y Farah Rubiera Edgar José. Otros Oralidad Mercantil Computo. 4 Acdos. Núm. Exp. 103/2024.
Hernández González Ana Cecilia vs. 5m2 Holding, Sociedad Anónima Promotora de Inversión de Capital Variable y Farah Rubiera Edgar José. Otros Oralidad Mercantil Inc. de Suspensión. 1 Acdo. en Incidente. Núm. Exp. 103/2024 Inc. de Susp. 496/2024-I.
Ibig S de R.L. de C.V. vs. Banco Nacional de México Sa Integrante del Grupo Financiero Banamex. Oral Mercantil Contestación. 1 Acdo. Núm. Exp. 161/2024.
Inmobiliaria Metropolitana Yextho, Sociedad Anónima de Capital Variable vs. Ochoa Quijada Rosa Elena. Exh. Mercantil Exhorto, Razon Actuarial. 1 Acdo. en Exhorto. Núm. Exp. 227/2024.
Mauro López Kimberly vs. Talonia Ramírez Juan Aurelio y Ángel Ponce Guillermina y López Jardón Enrique su Sucesión. Oral Civil Computo. 3 Acdos. Núm. Exp. 37/2023.
Méndez Blanca José Luis Martín y y-o. José Luis Martín Méndez y Blanca vs. Qualitas Compañía de Seguros S.A. de C.V. Otros Oralidad Mercantil Razon Actuarial. 1 Acdo. Núm. Exp. 29/2024.
Méndez Miguel Ángel vs. Gaytán López Carlos y Gaytán García Samuel. Oral Civil Razón Recoge Documentos Base de la Acción, Deja Copia Cert. 1 Acdo. Núm. Exp. 997/2021.
Olivares Rincón Guadalupe y Luna Martínez Gustavo Alberto vs. Arredondo Hernández Alejandra y Arredondo Hernández Fabiola y Arredondo Hernández Adriana y Arredondo Hernández Leonor. Juris. Voluntaria Civil Razon Actuarial. 4 Acdos. Núm. Exp. 203/2024.
Ramos Villalobos Rau Zeuz vs. Industria Electromecánica Subterránea S.A. de C.V. Oral Mercantil Turnese para Elaboración de Oficios. 1 Acdo. Núm. Exp. 77/2021.
Rivero Celorio Juan Ignacio vs. Rodríguez García Juan Carlos. Otros Oralidad Mercantil Agreguese para los Efectos. 2 Acdos. Núm. Exp. 511/2023.
Sánchez Cervantes Yolanda vs. Banco Mercantil del Norte S.A. Institución de Banca Múltiple Grupo Financiero Banorte. Otros Oralidad Mercantil Turnese Al Actuario, Cump. Voluntario. 1 Acdo. Núm. Exp. 627/2023.
Secreto. Exh. Mercantil Razon Actuarial. 1 Acdo. en Exhorto. Núm. Exp. 211/2024.
Tuv Rheinland de México S.A. de C.V. vs. Daidalos Aerospace Sapi de C.V. Otros Oralidad Mercantil Autorizacion; Solic. Sin Lugar a Proveer. 1 Acdo. Núm. Exp. 153/2024.
Unifin Financiera, S.A. B. de C.V. antes Unifin Financiera Sab de C.V. Sofom Enr vs. Contreras Hernández Verónica Isabel y Diseño y Fabricación de Equipos de Medición, S.A. de C.V. y Dávila Alonso David. Oral Mercantil Autorizaciones. 1 Acdo. Núm. Exp. 907/2021.
Vera Gómez José Ricardo vs. Banco Santander México Sa Institución de Banca Múltiple Grupo Financiero Santander México. Otros Oralidad Mercantil Causo Ejecutoria, Turnese para Elaboración de Cedulas. 1 Acdo. Núm. Exp. 425/2023.

SOLO CONSULTA

Yaho Telemarketing & Comunicaciones Sociedad de Responsabilidad Limitada de Capital Variable vs. Becerra Villanueva Yoshitaka Alexander. Oral Mercantil Nueva Cuenta Ampara y Protege. 1 Acdo. Núm. Exp. 109/2023.

SENTENCIA DEFINITIVA DEL 17 DE MAYO DEL 2024

Aguirre Cámara Santiago Ernesto vs. Intermediación Inmobiliaria Gutza S.A. de C.V. Otros Oralidad Mercantil Sent. Def. 1 Núm. Exp. 699/2023

EL SECRETARIO DE ACUERDOS POR M.L.
LIC. JOSÉ HERNANDO JIMÉNEZ PERALTA

SECRETARÍA "B"
ACUERDOS DEL 17 DE MAYO DEL 2024

Argumedo Contreras Cruz vs. Metlife México S.A. Oral Mercantil Acuerdo. 1 Acdo. Núm. Exp. 128/2023.

BBVA México, S.A., Institución de Banca Múltiple, Grupo Financiero BBVA México vs. Díaz Remigio María Alejandra. Oral Mercantil Amparo Directo. 1 Acdo. en Amparo. Núm. Exp. 190/2024 Amparo Directo.

BBVA México, S.A., Institución de Banca Múltiple, Grupo Financiero BBVA México vs. Díaz Remigio María Alejandra. Oral Mercantil Amparo Directo. 1 Acdo. en Amparo. Núm. Exp. 194/2024 Amparo Directo.

BBVA México, S.A., Institución de Banca Múltiple, Grupo Financiero BBVA México vs. Pérez Hernández Raúl Ángel. Oral Mercantil Acuerdo. 1 Acdo. Núm. Exp. 534/2023.

Juárez Romero María Ciria vs. Banco Azteca, S.A. Institución de Banca Múltiple. Oral Mercantil Turnar Al Actuario. 1 Acdo. Núm. Exp. 714/2022.

K U Escuelas de Ingles para Niños S de R.L. de C.V. vs. Papas Creativos S.A. de C.V. y Martínez Jardón Zaira Ileana y Vargas Frías Eduardo y Hernández Delgado Paloma Xóchitl. Oral Mercantil Contestación Oficio de Relaciones Exteriores. 1 Acdo. Núm. Exp. 22/2024.

Martínez Fierro Guadalupe vs. Grupo Financiero Banamex S.A. de C.V. Oral Mercantil Turnar Al Actuario. 1 Acdo. Núm. Exp. 162/2024.

Pérez Perafán Héctor su Sucesión vs. Seguros BBVA Bancomer, S.A. de C.V. y BBVA Bancomer, S.A., Institución de Banca Múltiple, Grupo Financiero BBVA Bancomer. Oral Mercantil Razón de Documentos, Falta Recoger Demandada. 1 Acdo. Núm. Exp. 470/2021.

Smartlease S.A. de C.V. vs. La Vizcaina Alimentos Selectos S.A. de C.V. Exh. Mercantil Exhorto, Turnar Al Actuario. 1 Acdo. en Exhorto. Núm. Exp. 260/2024 Exhorto.

Unifin Financiera Sab de C.V. antes Unifin Financiera Sab de C.V. Sofom Enr vs. Ic &S, S, S.A. de C.V. Providencias Precautorias Oral Mercantil Sala Modifica. 1 Acdo. Núm. Exp. 602/2021.

Unifin Financiera Sab de C.V. antes Unifin Financiera Sab de C.V. Sofom Enr vs. Ic &S, S, S.A. de C.V. Providencias Precautorias Oral Mercantil Remitir Copia Certificada. 1 Acdo. en Amparo. Núm. Exp. 602/2021 Amparo Indirecto No. 119/2023-V-A.

AUDIENCIA MAL PUBLICADA

Equipos y Suministros Industriales Zafer S.A. de C.V. vs. Perforaciones Estratégicas e Integrales Mexicana S.A. de C.V. Acdo. mal Publ. por Causas Imputables Al Sigj Otros Oralidad Mercantil. 1 Audiencia. Núm. Exp. 930/2021.

LA SECRETARIA DE ACUERDOS
LIC. REYNA MARTHA LÓPEZ

SECRETARÍA "C"
SIN PUBLICACIÓN

SOLO CONSULTA
SOLO CONSULTA
SOLO CONSULTA

JUZGADOS DE PROCESO ORAL EN MATERIA FAMILIAR

PRIMERO DE PROCESO ORAL EN MATERIA FAMILIAR

SECRETARÍA "A"
ACUERDOS DEL 17 DE MAYO DEL 2024

Barragán Archundia Norma Leticia. Ord. Civil Oral Oral Familiar 1 Acdo. Núm. Exp. 170/2023.
Barrera Juárez Isaac vs. Chávez Nava Elvira. Ord. Civil Oral Oral Familiar 1 Acdo. Núm. Exp. 374/2024.
Cárdenas López Mariel. Ord. Civil Oral Oral Familiar Prevención. 1 Acdo. Núm. Exp. 421/2024.
García Pérez Gabriela vs. Mateo Ramírez José Roberto. Juic. Oral de Filia. Oral Familiar 1 Acdo. Núm. Exp. 31/2023.
Herrera Méndez Martha vs. Héctor Mauricio Hernández Guzmán. Oral Familiar 1 Acdo. Núm. Exp. 274/2019.
Márquez Martínez Víctor Manuel vs. Becerril Jaramillo Verónica. Ord. Civil Oral Oral Familiar 1 Acdo. Núm. Exp. 595/2023.
Nieto Vargas Maricela vs. Jaime de Jesús Loria Mota. Oral Familiar 2 Acdos. Núm. Exp. 567/2019.
Ortega Cuevas Desyreth vs. Canseco Enríquez César Iván. Juic. Oral de Filia. Oral Familiar Desechamiento. 1 Acdo. Núm. Exp. 381/2024.
Santillán Ramírez María Georgina vs. C Director General del Registro Civil del Estado de Hidalgo. Ord. Civil Oral Oral Familiar Prevención. 1 Acdo. Núm. Exp. 427/2024.
Sarabia Aguilar Jorge Ernesto vs. Myriam Regina Canencia Bermúdez. Oral Familiar 1 Acdo. Núm. Exp. 455/2020.
Velázquez Flores Norma. Juris. Voluntaria Familiar Admisión. 1 Acdo. Núm. Exp. 387/2024.
NO PUBLICADO
Neri Díaz Virginia vs. Maribel Herrera Arredondo. Oral Familiar 1 Acdo. Núm. Exp. 264/2020.
AUDIENCIAS
Cohen Hadid Daniel vs. Cohen Cradi Rina y Kassin Cherem Moisés. Acta Aud. Prelim. Juic. Oral de Filia. Oral Familiar. 1 Audiencia. Núm. Exp. 1064/2022.
Muñoz Martínez María Alejandra y Vidal Trejo Pedro. Acta Mínima de Aud. de Juic. Especial Familiar. 1 Audiencia. Núm. Exp. 91/2024.
SENTENCIA DEFINITIVA DEL 17 DE MAYO DEL 2024
Muñoz Martínez María Alejandra y Vidal Trejo Pedro. Especial Familiar Sent. Def. 1 Núm. Exp. 91/2024

LA SECRETARIA JUDICIAL POR MINISTERIO DE LEY
LIC. LAURA LORENA SÁNCHEZ NORIEGA

SECRETARÍA "B"
ACUERDOS DEL 17 DE MAYO DEL 2024

Correa Chávez María de Los Ángeles vs. C Director General del Registro Civil de la Ciudad de México. Ord. Civil Oral Oral Familiar 1 Acdo. Núm. Exp. 345/2024.
Estrada Ortigoza Ana Mayte y Gutiérrez Aranda Daniel. Especial Familiar 1 Acdo. Núm. Exp. 278/2024.
García Cano Hernández Arturo vs. Dolores María del Pilar Suarez Herrera. Ord. Civil Oral Oral Familiar 2 Acdos. Núm. Exp. 155/2015 Tomo IV.
Guzmán Nares María Teresa vs. Benjamín Iran Nava Hernández. Juic. Oral de Filia. Oral Familiar 1 Acdo. en Otros. Núm. Exp. 495/2018 Bis. 1 Vía de Apremio.
Martínez López Yaneli vs. López Gómez Efraín. Juic. Oral de Filia. Oral Familiar 1 Acdo. Núm. Exp. 312/2024.
Martínez Robi Luz Piedad vs. Luis Roberto Alves Dos Santos Gavranic. Juic. Oral de Filia. Oral Familiar 3 Acdos. en Amparo. Núm. Exp. 724/2019 Amparo 527/2024-II.
Mateo González Carolina. Juris. Voluntaria Familiar 1 Acdo. Núm. Exp. 250/2024.
Mendoza Rosales María Leonor y Puga Palacios Javier Gerardo. Especial Familiar 1 Acdo. Núm. Exp. 318/2024.
Montante Cruz Fabiola vs. Hugo Ernesto Palomares Martínez. Juic. Oral de Filia. Oral Familiar 1 Acdo. Núm. Exp. 202/2020.
Palomares González Karen Danyra y González Sánchez Martha Griselda y Palomares de la Rosa Martín. Juic. Oral Especial de Pérd. de la Patria Potest. Oral Familiar 1 Acdo. Núm. Exp. 180/2024.
Pérez Valencia Armando. Juris. Voluntaria Familiar 1 Acdo. Núm. Exp. 252/2024.
Ramírez Romero María Magdalena de Jesús vs. Jehu Carlos Rosales García. Oral Familiar 2 Acdos. Núm. Exp. 675/2021.
Rebollar Osorio Héctor. Juris. Voluntaria Familiar 1 Acdo. Núm. Exp. 355/2024.
Silva Gómez Miguel y González Villalobos María Irene y Silva González Eber y Silva González Yesua. Ord. Civil Oral Oral Familiar 1 Acdo. Núm. Exp. 425/2024.
Tello Noroña Martha Beatriz vs. Manrique Tello Yamil Sahad. Juic. Oral Especial de Pérd. de la Patria Potest. Oral Familiar 1 Acdo. Núm. Exp. 428/2024.
Troncoso Guadarrama Paola Janet vs. Aguilar Trejo Marco Antonio. Juic. Oral Especial de Pérd. de la Patria Potest. Oral Familiar 1 Acdo. Núm. Exp. 420/2023.
Valdivia Maya Antonio. Juris. Voluntaria Familiar 1 Acdo. Núm. Exp. 385/2024.
Valdivia Maya Antonio. Juris. Voluntaria Familiar 1 Acdo. en Expedientillo. Núm. Exp. 385/2024 Expedientillo.
Vásquez Millán José Reynaldo vs. Aza Plascencia Wendy. Oral Familiar 1 Acdo. Núm. Exp. 892/2023.
AUDIENCIA
Enríquez Juárez Alejandro y Martínez Peña Itzel Atziyeli. Especial Familiar. 1 Audiencia. Núm. Exp. 45/2024.

EL SECRETARIO JUDICIAL
LIC. ADRIÁN CEDILLO GONZÁLEZ

SECRETARÍA "C"
ACUERDOS DEL 17 DE MAYO DEL 2024

Amador Fuentes Carolina vs. Gabriel López Navarro. Juic. Oral de Filia. Oral Familiar 1 Acdo. Núm. Exp. 653/2017.
Carrillo Rentería Margarita vs. García Carrillo Abraham Humberto y Cruz Ríos Jazmín Itzel. Juic. Oral Especial de Pérd. de la Patria Potest. Oral Familiar 2 Acdos. Núm. Exp. 160/2024.
Domínguez Ibarra Francisco Romeo vs. C Director del Registro Civil de la Ciudad de México. Ord. Civil Oral Oral Familiar 1 Acdo. Núm. Exp. 903/2023.
Hernández Camba Adrián vs. Guarecuco Silva Olga Karina. Ord. Civil Oral Oral Familiar 1 Acdo. Núm. Exp. 151/2024 Modificación de Convenio.
Huerta Martínez Adrián vs. Casas Guadalupe Andrea. Juic. Oral de Filia. Oral Familiar 1 Acdo. Núm. Exp. 716/2023.
Juan Becerra Lizbeth vs. Director General del Registro Civil de la Ciudad de México. Ord. Civil Oral Oral Familiar 1 Acdo. Núm. Exp. 229/2024.
Moreno Rivera Araceli. Juris. Voluntaria Familiar 1 Acdo. Núm. Exp. 429/2024.
Núñez Cervantes Érika. Juris. Voluntaria Familiar Resguardo. 1 Acdo. Núm. Exp. 1086/2021.
Pérez Hernández Carlota vs. Morales García Reyes José. Juris. Voluntaria Familiar 2 Acdos. Núm. Exp. 133/2024.
Quintana Torres Érika Judith. Juris. Voluntaria Oral Oral Familiar 1 Acdo. Núm. Exp. 433/2024.
Reyes Castillo Juana Estefania vs. Galicia Barrón Christian Doroteo. Juic. Oral de Filia. Oral Familiar 2 Acdos. Núm. Exp. 1126/2023.
Rodríguez Santamaría Juan Pablo y Sánchez Hernández Rojas Silvia Sofía. Especial Familiar Acta Minima. 3 Acdos. Núm. Exp. 103/2024.
Rosado Cruz Johana Fabiola. Juris. Voluntaria Familiar 1 Acdo. Núm. Exp. 430/2024.
Santos Silva Catalina vs. Cortés Aguilar Alejandro Raúl. Juic. Oral de Filia. Oral Familiar 1 Acdo. Núm. Exp. 1149/2022.
Sistema para el Desarrollo Integral de la Familia de la Ciudad de México vs. Peralta Valadez Ilse Victoria y Peralta Pérez Víctor y Valadez Osorio Claudia. Juic. Oral Especial de Pérd. de la Patria Potest. Oral Familiar 1 Acdo. Núm. Exp. 900/2022.

SOLO CONSULTA
SOLO CONSULTA
SOLO CONSULTA

Vargas Chávez Itzel vs. Pérez Loredo Fernando Amaury. Juic. Oral de Filia. Oral Familiar 1 Acdo. Núm. Exp. 393/2024.

EL SECRETARIO JUDICIAL
LIC. JOSÉ LUIS GARCÍA CAMARILLO

SEGUNDO DE PROCESO ORAL EN MATERIA FAMILIAR Y DE TUTELA DE DERECHOS HUMANOS DE LA CDMX

SECRETARÍA "A"
ACUERDOS DEL 17 DE MAYO DEL 2024

Agrasanchez Sánchez Sandra y González Díaz Eusebio Martín. Especial Familiar Admite. 1 Acdo. Núm. Exp. 430/2024.
Aguilar Galicia María Teresa y Padilla Almanza José Manuel. Especial Familiar Fecha Presencial. 1 Acdo. Núm. Exp. 388/2024.
Barajas Cobel Soraya vs. Salvador Frausto Navarro. Juic. Oral de Filia. Oral Familiar Copias Certiticadas. 1 Acdo. Núm. Exp. 37/2014.
Burgoa Rendón Jennifer Lorena vs. Marroquín García Juan Octavio. Oral Familiar Exhibe Billete. 1 Acdo. Núm. Exp. 238/2020 Tomo V.
Cerón Méndez Celene. Oral Mercantil Informe Telmex. 1 Acdo. Núm. Exp. 97/2024.
Cruz Velasco Concepción. Juris. Voluntaria Familiar Autorización. 1 Acdo. Núm. Exp. 121/2024.
Frausto Navarro Salvador vs. Barajas Cobel Soraya. Oral Familiar Copias Certificadas. 1 Acdo. Núm. Exp. 95/2024.
Jiménez Chirino Olga Azucena y Jorge Abraham Flores Zamudio. Oral Familiar Llegada de Autos. 1 Acdo. Núm. Exp. 49/2021.
Nieto Lugo Liliana. Juris. Voluntaria Familiar 1 Acdo. Núm. Exp. 847/2022.
Palacio de Jesús Adán Giovanni vs. Lilián Leonor Cruz Romero. Oral Familiar 7 Acdos. Núm. Exp. 433/2021 Tomo IV.
Ramos Chávez Juanita. Juris. Voluntaria Familiar Fecha Presencial. 1 Acdo. Núm. Exp. 391/2024.
Ruiz Almeraz Carmen Liliana vs. Garduño Jiménez Óscar Gibrann. Oral Familiar Informe Migración. 1 Acdo. Núm. Exp. 766/2023.
Vargas Ibarra Eduardo Román y Canelo Olvera Mayra Iris vs. Montañez Vargas Edgar. Juic. Oral de Filia. Oral Familiar 1 Acdo. Núm. Exp. 562/2022.
Vázquez Flores Luis Antonio vs. Moreno Alcántara Roberto. Juic. Oral Especial de Pérd. de la Patria Potest. Oral Familiar 1 Acdo. Núm. Exp. 343/2023.
AUDIENCIA
Oliveras Chic Mónica Guadalupe vs. Director General del Registro Civil de la Ciudad de México. Aud. de Juic. Oral Familiar. 1 Audiencia. Núm. Exp. 70/2024.
SENTENCIA DEFINITIVA DEL 17 DE MAYO DEL 2024
Oliveras Chic Mónica Guadalupe vs. Director General del Registro Civil de la Ciudad de México. Oral Familiar Sent. Def. 1 Núm. Exp. 70/2024

LA SECRETARIA JUDICIAL
LIC. CLAUDIA MARGARITA BARROSO GARCÍA

SECRETARÍA "B"
ACUERDOS DEL 17 DE MAYO DEL 2024

Arzate Guerrero Ericka Marlene vs. Guerrero Rodríguez Juan Gerardo. Oral Familiar Informe. 1 Acdo. Núm. Exp. 1094/2023.
Avilés Estrada Claudia Sara vs. Mauricio. Oral Familiar 2. 2 Acdos. Núm. Exp. 1016/2023.
Becerra Rivas Eleazar. Juris. Voluntaria Familiar 2. 2 Acdos. Núm. Exp. 89/2024.
Bojorges Ramírez Isabel y Mendoza Bojorges María de Lourdes y Mendoza Bojorges Pascual vs. Meneses Santillán Rebeca. Ord. Civil Oral Oral Familiar 1 Acdo. Núm. Exp. 332/2024.
De Jesús Null Verónica y Rivera Rodríguez Mariana vs. García Pérez Rul Matías. Oral Familiar Órdenes de Protección Oral Familiar Entrega Billete. 1 Acdo. Núm. Exp. 470/2023.
Gómez Navarro Martha Mónica. Juris. Voluntaria Familiar 1 Acdo. Núm. Exp. 224/2024.
González Vargas Mónica Ivon vs. Rodoriguez Enríquez Jorge Iván. Oral Familiar Solicita Copias. 1 Acdo. Núm. Exp. 845/2018.
Ibáñez Pérez Rolando Jesús vs. López Gallegos Corina Janelle. Especial Familiar Se Admite. 1 Acdo. Núm. Exp. 386/2024.
Juárez Ramírez Sara Elizabeth vs. Monzon Latapi Jonathan. Oral Familiar 1 Acdo. Núm. Exp. 140/2024.
Martínez Recillas Atenas Guadalupe y Manríquez Lagunas Antonio. Especial Familiar Se Previene. 1 Acdo. Núm. Exp. 425/2024.
Mendoza Alonso Belén vs. Juárez Beltrán Gerardo. Juic. Oral de Filia. Oral Familiar Se Previene. 1 Acdo. Núm. Exp. 428/2024.
Monter Rojas Sindy Vannesa vs. Mendoza Cobos José Omar. Juic. Oral Especial de Pérd. de la Patria Potest. Oral Familiar Entrega Billete. 1 Acdo. Núm. Exp. 629/2022.
Morales Cuevas Teresa Rocío vs. Jiménez Rojas Víctor Manuel. Ord. Civil Oral Oral Familiar 1 Acdo. Núm. Exp. 707/2023.
Peña Velarde Eva Graciela vs. Bonfil Romero Jaime Gerardo. Oral Familiar 1 Acdo. Núm. Exp. 182/2024.
Perdomo Godínez María Luisa y Rojas Velázquez Martín Enrique. Especial Familiar Ratificar Firma. 1 Acdo. Núm. Exp. 398/2024.
Reyes Rivera Lessy Samara vs. Zúñiga Chávez Pablo César. Oral Familiar 1 Acdo. Núm. Exp. 1142/2023.
Soto Meza Dulce Marilú vs. Ubando Álvarez Óscar Alonso. Juic. Oral Especial de Pérd. de la Patria Potest. Oral Familiar 1 Acdo. Núm. Exp. 380/2023.
Vázquez Hernández Nancy y Cruz Reyes Héctor. Oral Familiar 1 Acdo. Núm. Exp. 941/2016.
Yáñez López Edgar Ernesto vs. Vargas Murillo Luz María. Juic. Oral de Filia. Oral Familiar 1 Acdo. Núm. Exp. 223/2023.
AUDIENCIA
Arzate Guerrero Ericka Marlene vs. Guerrero Rodríguez Juan Gerardo. Aud. de Platica Con Menor Oral Familiar. 2 Audiencias. Núm. Exp. 1094/2023.
NO PUBLICADO
Yáñez López Edgar Ernesto vs. Vargas Murillo Luz María. Acta Minima de Aud. Prelim. Juic. Oral de Filia. Oral Familiar. 2 Audiencias. Núm. Exp. 223/2023.

LA SECRETARIA JUDICIAL
LIC. MONSERRAT NEGRETE VEGA

SECRETARÍA "C"
ACUERDOS DEL 17 DE MAYO DEL 2024

Alberto Salinas Julia. Juris. Voluntaria Familiar Prorroga. 1 Acdo. Núm. Exp. 390/2024.
Béjarano García María de Los Ángeles. Oral Familiar Cop Certif. 1 Acdo. Núm. Exp. 141/2020.
Galicia Mata Fernando vs. Novella Godoy Rosa Elena y Granados García Marcelino. Oral Familiar Contesta. 1 Acdo. Núm. Exp. 78/2024.
García Juárez María de Lourdes. Juris. Voluntaria Familiar Nueva Cedula. 2 Acdos. Núm. Exp. 1050/2023.
García Rojas Castillo Sandro y Peralta Samper Nuria Montserrat y Auza Peralta Nuria Arantxa y Auza Peralta Imanol. Ord. Civil Oral Oral Familiar Informe. 2 Acdos. Núm. Exp. 267/2024.
Hernández Márquez Esmeralda Margarita vs. Basilio Manuel Luis Alberto. Juic. Oral de Filia. Oral Familiar Admite. 1 Acdo. Núm. Exp. 435/2024.
Jacobo Feliciana María Teresa. Juris. Voluntaria Familiar Admite. 1 Acdo. Núm. Exp. 438/2024.
Peguero López Rosaura y Ramos Pérez Víctor Humberto. Especial Familiar 1 Acdo. Núm. Exp. 372/2024.
Ramírez López Carolina Ximena vs. Santillán Becerril Juan Marcos. Oral Familiar Ced Sin Dilig. 1 Acdo. Núm. Exp. 45/2024.
Rodríguez Gutiérrez Martha Susana vs. Alberto Lorenzana Padilla. Ord. Civil Familiar 2 Acdos. Núm. Exp. 240/2014 Tomo III.
Rosales Ramírez Viridiana vs. Del Ángel Valdez César Yair. Oral Familiar Aclare. 1 Acdo. Núm. Exp. 1068/2023.
Téllez Careaga Ingrid Caroline vs. Heredia Bautista Miguel Ángel. Oral Familiar Of Sin Dilg. 1 Acdo. Núm. Exp. 900/2023.
Zamora Rincón Ignacio y Martain Amozurrutia María de Lourdes. Juris. Voluntaria Familiar Admite. 1 Acdo. Núm. Exp. 387/2024.
Zaragoza Grimaldo María Eva vs. C Director General del Registro Civil de la Ciudad de México. Ord. Civil Oral Oral Familiar Ced Dilig. 2 Acdos. Núm. Exp. 315/2024.
AUDIENCIAS
Gur Tova vs. Martínez Díaz Edhgar Mariano. Oral Familiar. 1 Audiencia. Núm. Exp. 843/2023.

SOLO CONSULTA

Ramírez Rodríguez Jorge Mario y Ramos Aguilar Tania Mireya. Especial Familiar. 1 Audiencia. Núm. Exp. 222/2024.
Sainos Moedano Brenda Roxana vs. Director General del Registro Civil de la Ciudad de México. Oral Familiar. 1 Audiencia. Núm. Exp. 1173/2023.

SENTENCIAS DEFINITIVAS DEL 17 DE MAYO DEL 2024

Ramírez Rodríguez Jorge Mario y Ramos Aguilar Tania Mireya. Especial Familiar 1 Núm. Exp. 222/2024
Sainos Moedano Brenda Roxana vs. Director General del Registro Civil de la Ciudad de México. Oral Familiar 1 Núm. Exp. 1173/2023

EL SECRETARIO JUDICIAL
LIC. LUCIO CAÍN GARCÍA ROBLES

TERCERO DE PROCESO ORAL EN MATERIA FAMILIAR

SECRETARÍA "A"
ACUERDOS DEL 17 DE MAYO DEL 2024

García Mendoza Celia Joseline vs. Mendívil Carbajal Michel. Ord. Civil Familiar 1 Acdo. Núm. Exp. 1167/2023.
González Tapia Diego Alberto vs. Gallardo Quijano Marycarmen. Juic. Oral de Filia. Oral Familiar 1 Acdo. Núm. Exp. 297/2022.
Guerrero García Luz María vs. C Director General del Registro Civil de la Ciudad de México. Ord. Civil Familiar 1 Acdo. Núm. Exp. 304/2024.
Hernández Hernández Fernando vs. C Director General del Registro Civil de la Ciudad de México. Oral Familiar 1 Acdo. Núm. Exp. 441/2024.
Hernández Romero Rocío Yosceline y Rocha Pérez Marino Alejandro. Especial Familiar 1 Acdo. Núm. Exp. 764/2023.
Legorreta Altamirano Brenda y Igartua Amuchastegui Rafael y Luna Zavaleta Ana Laura. Juris. Voluntaria Oral Oral Familiar 1 Acdo. Núm. Exp. 370/2024.
Méndez Mendoza Carolina vs. Flores Méndez Alfredo. Oral Familiar 1 Acdo. Núm. Exp. 400/2024.
Poirier Escárcega Roland Yves R vs. Cervantes Félix Regina. Oral Familiar Expedientillo. 1 Acdo. en Otros. Núm. Exp. 246/2018 Vía de Apremio.
Q-350/2023 Administrativo. Ord. Civil Oral Oral Familiar 1 Acdo. Núm. Exp. 5001/2023.
Sánchez Olmedo Miguel Ángel y Jaramillo Calzada Ana Lourdes. Juris. Voluntaria Oral Oral Familiar 2 Acdos. Núm. Exp. 271/2024.
NO PUBLICADO
González Torres Ángela Elizabeth. Juris. Voluntaria Familiar 2 Acdos. Núm. Exp. 367/2024.
AUDIENCIA
García Mendoza Celia Joseline vs. Mendívil Carbajal Michel. Ord. Civil Familiar. 1 Audiencia. Núm. Exp. 1167/2023.

SENTENCIA DEFINITIVA DEL 17 DE MAYO DEL 2024

García Mendoza Celia Joseline vs. Mendívil Carbajal Michel. Ord. Civil Familiar 1 Núm. Exp. 1167/2023

EL SECRETARIO JUDICIAL
LIC. JORGE MACÍAS SÁNCHEZ

SECRETARÍA "B"
ACUERDOS DEL 17 DE MAYO DEL 2024

Aguilar Franco Alejandro Emanuel. Juris. Voluntaria Familiar 1 Acdo. Núm. Exp. 222/2024.
Borja Domínguez Dalía Beatriz vs. Alfaro Miranda Carlos Alberto. Oral Familiar 1 Acdo. Núm. Exp. 851/2023.
Castilla Carreón Jorge Jesús y Velázquez Ramos Marycarmen y Cazarez Velázquez Óscar Alfredo. Juris. Voluntaria Oral Oral Familiar 1 Acdo. Núm. Exp. 435/2024.
Guarneros Nabor Gretel Edna vs. Manríquez Reséndiz José Valentín. Oral Familiar 1 Acdo. Núm. Exp. 298/2024.
Hernández Bautista Carmela vs. Sánchez Durán Ricardo. Ord. Civil Familiar 1 Acdo. Núm. Exp. 908/2023.
Leyva Gutiérrez Flor Janneth vs. Sánchez Robledo José Juny. Oral Familiar 1 Acdo. Núm. Exp. 80/2018.
Lozano Carreño Karyme Lucía Virginia vs. Joseph Domingo Michael. Oral Familiar 1 Acdo. Núm. Exp. 452/2024.
Nezahuatl Zúñiga Ana Lilia vs. Pérez López José Antonio. Juic. Oral de Filia. Oral Familiar Expedientillo. 1 Acdo. Núm. Exp. 888/2022.
Poirier Escárcega Roland Yves R vs. Cervantes Félix Regina. Oral Familiar 1 Acdo. Núm. Exp. 172/2024.
Rocha Sánchez Carmela. Juris. Voluntaria Familiar 1 Acdo. Núm. Exp. 165/2024.
Rodríguez Alegría Gabriela. Juris. Voluntaria Familiar 1 Acdo. Núm. Exp. 198/2024.
Ruíz Hernández Enrique Horacio vs. Aguilar Durán Alejandra. Juic. Oral de Filia. Oral Familiar 1 Acdo. Núm. Exp. 398/2024.
Sánchez Martínez Yuridia Guadalupe vs. Herrera Suárez Enrique Emigdio. Juic. Oral de Filia. Oral Familiar 1 Acdo. Núm. Exp. 1028/2021.

LA SECRETARIA JUDICIAL
LIC. MARÍA FÉLIX SÁNCHEZ PORRAS

SECRETARÍA "C"
ACUERDOS DEL 17 DE MAYO DEL 2024

Aguilar López Graciela y Rodríguez López Jorge Leoncio. Especial Familiar 1 Acdo. Núm. Exp. 433/2024.
Bañales Romo Karina vs. Rodríguez Canchola Juan Luis. Juic. Oral de Filia. Oral Familiar 1 Acdo. Núm. Exp. 926/2021.
Castillo Zamora Elisa Graciela vs. Egan Gamez Aarón su Sucesión. Ord. Civil Familiar 1 Acdo. Núm. Exp. 716/2023.
Cruz Jiménez María Elena y Chávez Castellanos Faustino. Especial Familiar 1 Acdo. Núm. Exp. 430/2024.
Gómez Hernández Sara vs. Fonseca Pérez Héctor. Juic. Oral de Filia. Oral Familiar 1 Acdo. Núm. Exp. 139/2022.
Hernández Mejorada María Celia. Juris. Voluntaria Familiar 1 Acdo. Núm. Exp. 429/2024.
Pereañez Parada Regina María y Montiel Trujano Carlos. Ord. Civil Oral Oral Familiar 1 Acdo. Núm. Exp. 290/2017.
Pereañez Parada Regina María y Montiel Trujano Carlos. Ord. Civil Oral Oral Familiar 1 Acdo. en Otros. Núm. Exp. 290/2017 Ejecc. de Convenio.
Pereañez Parada Regina María y Montiel Trujano Carlos. Ord. Civil Oral Oral Familiar 1 Acdo. en Otros. Núm. Exp. 290/2017 Vía de Apremio II.
Santoyo Espinoza Maribel vs. Ibáñez López Guillermina. Oral Familiar 2 Acdos. Núm. Exp. 563/2023.
Téllez Soto Claudia Lizbeth vs. Torres Lara José Antonio. Oral Familiar 1 Acdo. Núm. Exp. 439/2024.
AUDIENCIA
Cruz Gómez Sofía Judith vs. Santos Zamudio Jimmy Hemerson. Acta Miníma Ord. Civil Familiar. 1 Audiencia. Núm. Exp. 1006/2023.

LA SECRETARIA JUDICIAL
LIC. MARÍA DOLORES ÁLVAREZ QUINTERO

CUARTO DE PROCESO ORAL EN MATERIA FAMILIAR

SECRETARÍA "A"
ACUERDOS DEL 17 DE MAYO DEL 2024

Banda Contreras María de Los Ángeles vs. Serrano Hernández Gerardo. Juic. Oral de Filia. Oral Familiar Cont y Fecha Ap. 2 Acdos. Núm. Exp. 127/2024.
Brindis Coraza Kenia vs. Hernández Lucas Josué Leonardo. Juic. Oral de Filia. Oral Familiar Expdllo. Of Al Archivo. 1 Acdo. Núm. Exp. 974/2022.
Briseño Hernández Dolores. Oral Familiar Expdllo. Of Al Archivo. 1 Acdo. Núm. Exp. 404/2015.
Gómez Facundo Martha. Juris. Voluntaria Familiar Archivo. 2 Acdos. Núm. Exp. 147/2024.
Macedo Álvarez Gustavo vs. López González Jacqueline. Oral Familiar Sin Dilig. Con Vista. 1 Acdo. Núm. Exp. 844/2023.
Padilla Maldonado Sonia Rebeca vs. Peñaloza Nieto Jesús Servando. Especial Familiar P. 1 Acdo. Núm. Exp. 431/2024.
Suquet Rodríguez Cabo Yanina vs. Raúl Ríos Quintero. Oral Familiar Req Pub de Bj. 1 Acdo. Núm. Exp. 811/2021.
Toledo Santamaría José Luis y Claudia Shahnaz Arablin Oropeza. Oral Familiar Cer Uga. 1 Acdo. Núm. Exp. 87/2021.

SOLO CONSULTA
SOLO CONSULTA
SOLO CONSULTA

Valeriano Torres Mercedes vs. González Macías Eduardo y Islas Valeriano Tania Pamela. Oral Familiar Reb. y Reserva. 2 Acdos. Núm. Exp. 241/2024.
Vázquez Franco Ma Elena y Mosqueda Vallejo Benigno. Especial Familiar 5 Días. 2 Acdos. Núm. Exp. 204/2022.

LA SECRETARIA JUDICIAL
LIC. REYNA EMILIA CRESPO AGUILAR

SECRETARÍA "B"
ACUERDOS DEL 17 DE MAYO DEL 2024

Álvarez Piñero Concepción y Díaz González Yonathan. Especial Familiar 1 Acdo. Núm. Exp. 418/2024.
Callejas Rentería Cristina vs. Director General del Registro Civil de la Ciudad de México. Oral Familiar 1 Acdo. Núm. Exp. 198/2024.
Escalante Varela José Luis vs. Almada Páez María Antonieta. Ord. Civil Familiar 1 Acdo. Núm. Exp. 108/2024.
Espinoza Chávez Miriam vs. Bernal Larios Ismael. Especial Familiar 1 Acdo. Núm. Exp. 420/2023.
González Alonso Emmanuel Moisés vs. Gordillo Buendía Cristina Alejandra. Oral Familiar 3 Acdos. Núm. Exp. 80/2024.
Guerra Hernández Rodrigo vs. C Director General del Registro Civil de la Ciudad de México. Oral Familiar 1 Acdo. Núm. Exp. 425/2024.
Guerrero Ramírez Iván y Palomares Guadarrama Verónica. Especial Familiar D. 1 Acdo. Núm. Exp. 375/2024.
Guzmán Gaona Juan y Zarza y González María Elvira. Juris. Voluntaria Familiar 1 Acdo. Núm. Exp. 432/2024.
Levy Reyna. Juris. Voluntaria Familiar Admite. 1 Acdo. Núm. Exp. 445/2024.
Mattiello Canales Ángel Antonio vs. Martha Ximena Mattiello Rodríguez y Rodríguez Medina María del Rocío. Oral Familiar 3 Acdos. en Incidente. Núm. Exp. 728/2021 Inc. de Impugnación de Falsedad de Documentod.
Méndez Matías Araceli vs. C Director General del Registro Civil de la Ciudad de México. Oral Familiar 1 Acdo. Núm. Exp. 442/2024.
Sánchez Gallegos José Pedro. Juris. Voluntaria Familiar 1 Acdo. Núm. Exp. 12/2024.
Tobías López Janette vs. Olvera Vallejo Mauricio Ramses. Oral Familiar 1 Acdo. Núm. Exp. 280/2024.
NO PUBLICADO
Hernández Vera Tania vs. Jiménez Durán Luis Alfonso. Especial Familiar Sent. Def. 1 Núm. Exp. 402/2024
SENTENCIA DEFINITIVA DEL 17 DE MAYO DEL 2024
Sánchez Ramírez Jovita. Juris. Voluntaria Familiar Sent. Def. 1 Núm. Exp. 408/2024

LA SECRETARIA JUDICIAL POR MINISTERIO DE LEY
LIC. ANDREA MAGDALENA PARADA QUEZADA

SECRETARÍA "C"
ACUERDOS DEL 17 DE MAYO DEL 2024

Arce Arzate Miriam Ernestina vs. Director General del Registro Civil de la Ciudad de México. Ord. Civil Familiar R a Sala. 1 Acdo. Núm. Exp. 159/2024.
Carmona Santiago Eduardo Damián vs. Flores Vieyra Ada. Ord. Civil Familiar D. 1 Acdo. Núm. Exp. 403/2024.
Crespo Rueda Ángel Israel. Juris. Voluntaria Familiar Admite G Of. 1 Acdo. Núm. Exp. 446/2024.
García López Patricia. Juris. Voluntaria Familiar Uga Cop. 1 Acdo. Núm. Exp. 960/2023.
López Morales Erik Antonio y Velázquez García Gema Sarai. Especial Familiar Exh. Rec Pag. 1 Acdo. Núm. Exp. 1059/2023.
Marcelino López Mayte. Juris. Voluntaria Familiar Admite F. 1 Acdo. Núm. Exp. 409/2024.
Ortiz Rosendo Ivonne Vanessa vs. Pantoja González Orlando Miguel. Ord. Civil Familiar Elab Ced. 1 Acdo. Núm. Exp. 9/2024.
Pérez Vega Julián vs. Martínez Ramírez Victoria Guadalupe. Oral Familiar Inf Psic. 2 Acdos. Núm. Exp. 19/2022 Tomo II.
Rivas Aldrete Karelin Andrea vs. Celis Díaz Leal Carlos Alberto. Ord. Civil Familiar Causa Ejec. 2 Acdos. Núm. Exp. 133/2024.
Ruíz Guadarrama Ana Daniela vs. Vela Aguilar Sergio. Juic. Oral de Filia. Oral Familiar Uga Exh. 1 Acdo. Núm. Exp. 293/2022.
Santander Reyes Steve vs. Carolina Freitas Hartmann. Ord. Civil Oral Oral Familiar Amparo Int Rec Rev. 1 Acdo. en Amparo. Núm. Exp. 483/2020 Amparo 1550/2023.
Santiago Herrera Alma Siria vs. José Manuel Villegas Cano. Oral Familiar G Of Arch Jud. 1 Acdo. Núm. Exp. 389/2020.
Segovia García Sarai vs. Terrazas Medina Juan David. Ord. Civil Familiar Uga Def. Pub. 1 Acdo. Núm. Exp. 676/2023.
Zavala Ríos Karla Andrea vs. Durand Rodríguez Leopoldo. Juic. Oral de Filia. Oral Familiar Aut. 1 Acdo. Núm. Exp. 876/2021.
Zurita Ortega Andrés vs. Vázquez Díaz Jaime Alejandro. Ord. Civil Familiar Deb. 1 Acdo. Núm. Exp. 643/2023.
AUDIENCIA
Rodríguez López José. Aud. de Juic. Juris. Voluntaria Familiar. 1 Audiencia. Núm. Exp. 326/2024.
SENTENCIA DEFINITIVA DEL 17 DE MAYO DEL 2024
Barragán Cruz Julia Rocío. Juris. Voluntaria Familiar Sent. Def. 1 Núm. Exp. 323/2024

LA SECRETARIA JUDICIAL
LIC. ANDREA MAGDALENA PARADA QUEZADA

QUINTO DE PROCESO ORAL EN MATERIA FAMILIAR

SECRETARÍA "A"
ACUERDOS DEL 17 DE MAYO DEL 2024

Álvarez Juárez Nydia Tatiana vs. Huertas Cárdenas Kenny Orlando. Oral Familiar Computo. 2 Acdos. Núm. Exp. 1157/2023.
Calderón Guel Araceli y Alejandro Rodríguez Linares. Oral Familiar Nuevo Oficio Registro Civil. 1 Acdo. Núm. Exp. 270/2018.
Cortés Hernández Janett vs. Magaña Galina Uriel Antonio. Ord. Civil Oral Oral Familiar Sin Firma. 1 Acdo. Núm. Exp. 670/2023.
González Gollaz Ilse Gabriela vs. Alexis Hernández del Moral. Oral Familiar Requiere Traslado. 1 Acdo. Núm. Exp. 374/2021.
Jiménez Reyes Moisés vs. Valencia Valdés Myrna Karime. Juic. Oral de Filia. Oral Familiar Firma Distinta. 1 Acdo. Núm. Exp. 377/2024.
Mendoza López Carlos y Geovana González García. Oral Familiar Solic. de Copias. 1 Acdo. Núm. Exp. 694/2019.
Mercado Piña Blanca Selene vs. García Soto Ishelmar Lenin. Oral Familiar Expdllo. Reserva. 1 Acdo. Núm. Exp. 1110/2023.
Montañez Martínez Angélica. Juris. Voluntaria Familiar Admisorio. 1 Acdo. Núm. Exp. 374/2024.
Olvera Pérez María Fernanda. Oral Familiar Expdllo. Vista. 1 Acdo. Núm. Exp. 637/2020.
Palomino Troncoso Jhovana Iveth vs. Galicia de Jesús Ricardo. Juic. Oral de Filia. Oral Familiar Ced Sin Diligenciar. 1 Acdo. Núm. Exp. 1027/2022.
Panizo María Julia y Alonso Barro Rodolfo Martín. Ord. Civil Oral Oral Familiar Nueva Cuenta Expedientillo. 2 Acdos. Núm. Exp. 331/2024.
Segura Martínez Martha Ismene vs. C Director del Registro Civil de la Ciudad de México y Juárez Hernández Gerardo y Segura Garduño Felipe. Oral Familiar Expdllo. Reserva. 1 Acdo. Núm. Exp. 257/2022.
Valdéspino Paredes Jonathan Alberto y Martínez Ocampo Andrea Nayeli. Ord. Civil Oral Oral Familiar Estudios Psicologicos. 2 Acdos. Núm. Exp. 247/2023.
Vinaja Carrasco Juana. Juris. Voluntaria Familiar Desechamiento. 1 Acdo. Núm. Exp. 310/2024.
NO PUBLICADO
Aristeo López Gloria vs. Crecencio Méndez Norberto. Especial Familiar Prevención. 1 Acdo. Núm. Exp. 424/2024.

EL SECRETARIO JUDICIAL
LIC. ALEJANDRO SEVILLA TALAVERA

SECRETARÍA "B"
ACUERDOS DEL 17 DE MAYO DEL 2024

Berni Bruno Giovanni vs. Félix Quiroz Ivette Jacqueline. Especial Familiar Prevención. 1 Acdo. Núm. Exp. 428/2024.
Cano García Gloria. Juris. Voluntaria Familiar Minuta Sellada. 1 Acdo. Núm. Exp. 718/2023.
Durán Cortés María Elizabeth. Juris. Voluntaria Familiar Desecha. 1 Acdo. Núm. Exp. 358/2024.

SOLO CONSULTA

Durán Méndez Brenda Angélica vs. Hernández Salinas Luis Ángel. Ord. Civil Oral Oral Familiar Autr. Sicor Actora. 2 Acdos. Núm. Exp. 392/2024.
García López Salvador Ernesto vs. Ruíz Contreras Yazmín Rocío. Ord. Civil Oral Oral Familiar Cómputo. 2 Acdos. Núm. Exp. 1155/2023.
García Sierra Susana y Cruz Orozco Oliver Paul. Especial Familiar Autorizan Mandatario. 1 Acdo. Núm. Exp. 395/2015.
Hernández Gloria. Juris. Voluntaria Familiar Admisión. 1 Acdo. Núm. Exp. 385/2024.
Hoffmann Fernández Victoria Eugenia y de Santiago Palomares Sáenz José Ignacio. Especial Familiar Admisión Fecha Distancia @. 2 Acdos. Núm. Exp. 402/2024.
López Bonilla Sara Lilia vs. Hernández Morales Olivia y C Oficial del Registro Civil Número 2 Cabo San Lucas Municipio de Los Cabos Estado de Baja California Sur México. Ord. Civil Oral Oral Familiar Ced. Sin Diligenciar. 1 Acdo. Núm. Exp. 435/2023.
Martínez Ramírez Sergio y María del Rosario Olvera Campos. Oral Familiar Ced. Sin Diligenciar. 2 Acdos. Núm. Exp. 228/2020.
Martínez Velasco Irvin vs. Benítez Rosas Carla Karina. Ord. Civil Oral Oral Familiar Auto. 1 Acdo. Núm. Exp. 425/2024.
Martínez González María Jimena y Armando Flores Madrazo. Ord. Civil Oral Oral Familiar Auto. 1 Acdo. Núm. Exp. 468/2020.
Morales Olivares Anselma y Peredo Nicolás. Juris. Voluntaria Familiar Autr. Sicor. 2 Acdos. Núm. Exp. 348/2024.
Ramírez Delfina. Juris. Voluntaria Familiar Copias Certificadas. 1 Acdo. Núm. Exp. 1178/2023.
Rodríguez Romero María Roxana. Oral Familiar Revoca Autoriza Nuevo Dom. Copias Certificadas. 1 Acdo. Núm. Exp. 380/2021.
NO PUBLICADO
Bárcenas Andrade Joaquín Alejandro vs. Mirela Calin. Oral Familiar Auto. 1 Acdo. Núm. Exp. 762/2021.
AUDIENCIA NO PUBLICADA
Yescas Hernández Fabián vs. Yerena Sánchez Sandra América. Acta Minima Aud. Oral Familiar. 1 Audiencia. Núm. Exp. 1052/2023.

SENTENCIA DEFINITIVA NO PUBLICADA DEL 17 DE MAYO DEL 2024

Yescas Hernández Fabián vs. Yerena Sánchez Sandra América. Oral Familiar Sent. Def. 1 Núm. Exp. 1052/2023

LA SECRETARIA JUDICIAL
LIC. SILVIA MONROY RODRÍGUEZ

SECRETARÍA "C"
ACUERDOS DEL 17 DE MAYO DEL 2024

Aguilar Ramírez Laura Elena vs. Alejandro de la Parra García. Juic. Oral de Filia. Oral Familiar Auto. 1 Acdo. Núm. Exp. 59/2015.
Alonso Sánchez Daniel vs. María Fernanda González Velasco y Esteban Eduardo Ramos González. Juic. Oral de Filia. Oral Familiar Informe Incifo. 2 Acdos. Núm. Exp. 709/2019.
De Jesús Hernández María Esthela vs. Soto Núñez Michel Yesenia. Ord. Civil Oral Oral Familiar Auto. 1 Acdo. Núm. Exp. 263/2023.
De Jesús Hernández María Esthela vs. Soto Núñez Michel Yesenia. Ord. Civil Oral Oral Familiar Informe 24 Horas. 1 Acdo. en Amparo. Núm. Exp. 263/2023 Amparo 431/2024.
Eusebio Ortiz Marilhyn Yazmín vs. De Los Santos Vázquez Enrique. Ord. Civil Oral Oral Familiar Cedula. 1 Acdo. Núm. Exp. 369/2023.
Fabián Vázquez Inés. Juris. Voluntaria Familiar Remitase. 1 Acdo. Núm. Exp. 1176/2023.
López Esquivel Alejandra. Juris. Voluntaria Familiar Minuta. 1 Acdo. Núm. Exp. 319/2024.
Macías Corichi Itzel Valeria y Emmanuel Merel González. Oral Familiar Llegada de Autos Arch. Jud. 1 Acdo. Núm. Exp. 486/2021.
Pérez Ortiz Mauricio y Reséndiz León Karen Jazmín. Especial Familiar Autr. Sicor. 2 Acdos. Núm. Exp. 390/2024.
Pérez Ramírez José Antonio vs. Serrano Oregel Mitzi Michell. Juic. Oral de Filia. Oral Familiar Comparecencia. 1 Acdo. Núm. Exp. 189/2024.
Pérez Sánchez Miriam Noemí. Juris. Voluntaria Familiar Desecha. 1 Acdo. Núm. Exp. 439/2024.
Romero Monterrubio Paola vs. Rivera Mendoza Erick Uriel. Especial Familiar Prevención. 1 Acdo. Núm. Exp. 426/2024.
Rosengaus Strygler Tamara y Zsterensus Najman Eduardo. Especial Familiar Autr. Sicor. 1 Acdo. Núm. Exp. 383/2024.
Villafranca Sánchez Moisés vs. Calderón Rivera Alinna Jaquelíne. Ord. Civil Oral Oral Familiar Desecha. 1 Acdo. Núm. Exp. 353/2024.
Vite Zequera Yéssica vs. Juan Carlos Morán Jaramillo. Juic. Oral de Filia. Oral Familiar Minuta. 1 Acdo. Núm. Exp. 169/2015.
NO PUBLICADO
Rosengaus Strygler Tamara y Zsterensus Najman Eduardo. Especial Familiar Auto. 1 Acdo. Núm. Exp. 383/2024.
AUDIENCIA
Rosas Valenzuela Verónica vs. Director General del Registro Civil de la Ciudad de México. Acta Minima Aud. de Juic. Oral Familiar. 1 Audiencia. Núm. Exp. 30/2024.
NO PUBLICADO
Ybarra Corcuera Ana María y Sotomayor Vaqueiro Salvador Rodrigo. Especial Familiar Sent. Def. 1 Núm. Exp. 106/2024

SENTENCIA DEFINITIVA DEL 17 DE MAYO DEL 2024

Rosas Valenzuela Verónica vs. Director General del Registro Civil de la Ciudad de México. Oral Familiar Sent. Def. 1 Núm. Exp. 30/2024

LA SECRETARIA JUDICIAL
LIC. YARA KARIN ZAMORA BLANCAS

SEXTO DE PROCESO ORAL EN MATERIA FAMILIAR

SECRETARÍA "A"
ACUERDOS DEL 17 DE MAYO DEL 2024

Ballesteros Valeriano Adriana vs. Estrada Infante Esteban. Juris. Voluntaria Familiar Manifestaciones. 2 Acdos. Núm. Exp. 651/2023.
Barriga Ponce Carmen Ximena vs. Valerio Audelo Fernando. Juic. Oral de Filia. Oral Familiar Emplazar. 1 Acdo. Núm. Exp. 524/2023.
Betancourt López Araceli vs. Betanzo López Enrique Cuahtémoc. Juic. Oral de Filia. Oral Familiar Cedula Sin Diligenciar. 1 Acdo. Núm. Exp. 657/2017.
Chávez Alvarado Jesús Emmanuel vs. García Ayala Angie. Oral Familiar 1 Acdo. Núm. Exp. 1104/2021.
Correa Ruíz Gabriela. Juris. Voluntaria Familiar Aud. de Juicio. 1 Acdo. Núm. Exp. 1154/2023.
Domínguez Tercero María Rebeca. Juris. Voluntaria Familiar Manifestaciones. 1 Acdo. Núm. Exp. 370/2024.
Flores Pérez Guadalupe Ivonne. Juris. Voluntaria Familiar Oficio. 1 Acdo. Núm. Exp. 344/2023.
Fonseca Ortiz Olga vs. Bonilla Olmedo David Zamitiz. Juic. Oral de Filia. Oral Familiar Cedula Sin Diligenciar. 1 Acdo. Núm. Exp. 621/2023.
García Íñiguez Luis Ignacio. Juris. Voluntaria Familiar Oficio. 3 Acdos. Núm. Exp. 354/2024.
Hernández Regalado Ana Teresa vs. Ortega Herrera Luis Arturo. Ord. Civil Oral Oral Familiar Aud. Preliminar. 1 Acdo. Núm. Exp. 11/2024.
Hernández Téllez Girón Alejandra Jezabel vs. Martínez Garibay José Trinidad. Juic. Oral de Filia. Oral Familiar 1 Acdo. Núm. Exp. 597/2022.
Jiménez Galicia Paola Berenice vs. Díaz Tapia Bruno Rubén. Ord. Civil Oral Oral Familiar Desechamiento. 1 Acdo. Núm. Exp. 334/2024.
Ma de la Luz Torres Cano. Juris. Voluntaria Familiar Puesta a Disposición. 1 Acdo. Núm. Exp. 681/2023.
Martínez Grijalva Julia Rebeca vs. Mora Rodríguez Eduardo. Ord. Civil Oral Oral Familiar Prevención. 1 Acdo. Núm. Exp. 440/2024.
Martínez Hernández Mónica. Juris. Voluntaria Familiar Oficio Sin Diligenciar. 1 Acdo. Núm. Exp. 1091/2022.
Medel Neri Marco Antonio y Anellano Salas Verónica. Especial Familiar Comparecencia Ratificación. 1 Acdo. Núm. Exp. 364/2024.
Mejía Cobián Érika Tania vs. Alpizar Aguilar Uriel. Ord. Civil Oral Oral Familiar Admisorio. 1 Acdo. Núm. Exp. 397/2024.
Navarro Guzmán Norma Alicia y Reyes García Ernesto. Ord. Civil Oral Oral Familiar Desahogo Mp. 1 Acdo. Núm. Exp. 611/2023.
Núñez Hernández Angélica Fabiola vs. Núñez Hernández Carlos Diego y Martínez Gómez Belem. Ord. Civil Oral Oral Familiar Glose Expedientillo. 1 Acdo. Núm. Exp. 1110/2022.
Ramírez Galicia Leslie Valeria vs. García Cruz Adán. Juic. Oral de Filia. Oral Familiar Manifestaciones. 1 Acdo. Núm. Exp. 307/2023.
Ramírez Hernández Mario Eduardo. Oral Familiar Se Forma Expedientillo. 1 Acdo. Núm. Exp. 140/2019.
Rojas Cancelada Brandon vs. Rojas Méndez Alejandra Pamela y Rojas López Alejandro y Méndez Campillo Ana Luisa. Juic. Oral de Filia. Oral Familiar Manifestaciones. 1 Acdo. Núm. Exp. 740/2023.

SOLO CONSULTA
SOLO CONSULTA
SOLO CONSULTA

Torres Bermúdez María del Carmen vs. Villalobos Ramírez Mauro. Juic. Oral de Filia. Oral Familiar Glose Expedientillo. 1 Acdo. Núm. Exp. 707/2022.
Torres Hernández Ma Blanca. Juris. Voluntaria Familiar Copias Certificadas. 2 Acdos. Núm. Exp. 1061/2022.
Torres Redonda Guillermo vs. C Director General del Registro Civil de la Ciudad de México. Ord. Civil Oral Oral Familiar Manifestaciones. 1 Acdo. Núm. Exp. 437/2024.
Valle Bravo José Manuel y Ramírez Morales Jenny Yosselin. Juris. Voluntaria Oral Oral Familiar Contestación de Oficio. 1 Acdo. Núm. Exp. 654/2023.
Vázquez González Ana Gloria vs. Palacios Martínez Jorge. Especial Familiar Manifestaciones. 1 Acdo. Núm. Exp. 491/2023.
Vera Velázquez Israel vs. Chávez Fuentes Sara Jaquelín. Oral Familiar Oficio. 1 Acdo. Núm. Exp. 610/2022.
Zaed Dayan Gabriel vs. Cohen Credi Rina y Kassin Cherem Moisés. Juic. Oral de Filia. Oral Familiar Autorización. 1 Acdo. Núm. Exp. 1064/2022.
AUDIENCIA NO PUBLICADA
Romero Téllez Rebeca. Acta Minima Juris. Voluntaria Familiar. 1 Audiencia. Núm. Exp. 1087/2023.

SENTENCIA DEFINITIVA NO PUBLICADA DEL 17 DE MAYO DEL 2024

Romero Téllez Rebeca. Juris. Voluntaria Familiar Setencia Def. 1 Núm. Exp. 1087/2023

EL SECRETARIO JUDICIAL
LIC. JOSÉ MIGUEL VELÁZQUEZ DURÁN

SECRETARÍA "B"
ACUERDOS DEL 17 DE MAYO DEL 2024

Alonso López Verónica Yeraldin vs. Ramírez Robledo Jorge. Oral Familiar Se Ordena Poner a Disposición Billete. 1 Acdo. Núm. Exp. 1085/2021.
Ávila Saucedo Nancy Viridiana vs. Calva Gracian Mario Antonio. Oral Familiar Nuevamente Notificación. 1 Acdo. Núm. Exp. 998/2022.
Bautista Hernández Guadalupe Yaratzed vs. Aldo Gabriel Bautista Hernández. Ord. Civil Familiar Se Glosa Cuad. de Ejecución. 2 Acdos. Núm. Exp. 335/2020.
Calderón Flores Karla Elizabeth. Juris. Voluntaria Familiar Mp Requerimiento. 1 Acdo. Núm. Exp. 428/2024.
Callejo Payan César Alfredo vs. Garcés Olivos Pamela Rubí. Oral Familiar Cump. a Conseción de Amparo. 1 Acdo. en Amparo. Núm. Exp. 1042/2022 1156/2023.
Castañeda Chávez Carla vs. Vera Cabello Juan Carlos. Vía de Apremio Familiar Oficio Al Imss. 1 Acdo. en Seccion_De_Ejecución. Núm. Exp. 418/2019 Vía de Apremio Pago de Pensiones.
Cortés González Mauricio vs. Edmundo Jorge Olpa Arenas. Oral Familiar Contestación. 1 Acdo. Núm. Exp. 545/2020.
Duarte Sánchez Fernando Julián vs. Martínez Montaño Patricia. Juic. Oral de Filia. Oral Familiar Manifestaciones. 1 Acdo. Núm. Exp. 342/2023.
García Arzola Ana Cristina. Juris. Voluntaria Familiar Autr. Sicor. 1 Acdo. Núm. Exp. 435/2024.
García González María Fernanda vs. Karam Vieyra Jovette Iván. Oral Familiar Autr. Sicor. 1 Acdo. Núm. Exp. 368/2024.
García Otero Edith. Juris. Voluntaria Familiar Parcial. 1 Acdo. Núm. Exp. 348/2024.
Maldonado Muñoz Zoila. Juris. Voluntaria Familiar Mp Sentencia. 1 Acdo. Núm. Exp. 145/2024.
Mateos Cadena Ana Lilia. Juris. Voluntaria Familiar Remítase Al Archivo. 1 Acdo. Núm. Exp. 318/2023.
Medina Sánchez María Teresa vs. López Hernadez José Luis vs. Medina Sánchez Amalia. Juic. Oral de Filia. Oral Familiar Agregar a Expedientillo. 1 Acdo. Núm. Exp. 78/2015.
Navarrete Santana Luis Alberto vs. Robles Torralba Monserrat Aridai y Navarrete Ancona José. Ord. Civil Familiar Agregar a Expedientillo. 1 Acdo. Núm. Exp. 838/2019.
Olivares Garibay Cynthia Lilián vs. Contreras Rodríguez Christian Modesto. Ord. Civil Oral Oral Familiar Manifestaciones. 1 Acdo. Núm. Exp. 1175/2023.
Pérez Velasco Daniela vs. Palacios Casales Christopher. Oral Familiar Rad P. 1 Acdo. Núm. Exp. 442/2024.
Ramírez Espinoza Victoria. Juris. Voluntaria Familiar Dada Nueva Cuenta. 1 Acdo. Núm. Exp. 1102/2023.
Ramírez García Cozby Dessire vs. Julián Álvarez Huergo. Ord. Civil Familiar Se Informa Sentencia. 1 Acdo. en Amparo. Núm. Exp. 1018/2019 477/2024.
Rayas Guerrero Abigail. Juris. Voluntaria Familiar Sicor. 1 Acdo. Núm. Exp. 438/2024.
Rodríguez Guzmán Araceli vs. Jesús Pérez Jasso. Juic. Oral de Filia. Oral Familiar Expedientillo. 1 Acdo. Núm. Exp. 22/2018.
Rosales Mejía María Isabel y Martínez Flores Jesús vs. Martínez Rosales Diego y Hernández Rendón Itzel Evelyn. Oral Familiar 103. 1 Acdo. Núm. Exp. 372/2024.
Urriza Varela Rubén Darío. Oral Familiar Admiten Pruebas. 2 Acdos. Núm. Exp. 1162/2022.
AUDIENCIA NO PUBLICADA
Ibarra Clavijo Norma vs. Martínez Vázquez Jimena y Vázquez Juárez Gloria y Galindo Martínez Cruz. Aud. Plática Con Menores de Manera Reservada Ord. Civil Oral Oral Familiar. 1 Audiencia. Núm. Exp. 548/2023.

LA SECRETARIA JUDICIAL
LIC. VERÓNICA IVONNE JIMÉNEZ ROMERO

SECRETARÍA "C"
ACUERDOS DEL 17 DE MAYO DEL 2024

Álvarez Portillo Ernesto Elpidio. Juris. Voluntaria Familiar Admite. 1 Acdo. Núm. Exp. 426/2024.
Bautista Gálvez Alejandra. Juris. Voluntaria Familiar Contestación de Oficio. 1 Acdo. Núm. Exp. 379/2024.
Cabrera Silva Jennifer vs. Arriaga Huerta Cristian Jesús y Montiel Hernández Enrique. Oral Familiar Auto. 1 Acdo. Núm. Exp. 163/2024.
Centro Nacional Modelo de Atención Investigación y Capacitación Casa Hogar para Varones del Sistema Nacional para el Desarrollo Integral de la Familia y Centro Amanecer para Niños del Sistema Nacional para el Desarrollo Integral de la Familia y Centro Nacional Modelo de Atención Investigación y Capacitación Casa Cuna Coyoacan del Sistema Nacional para el Desarrollo Integral de la Familia vs. Herrera Jiménez Rocío Mariana y Pérez Juárez Virginia y Herrera Velázquez Marcos y Jiménez Resendiz Maricela. Oral Familiar Cedula Sin Diligenciar. 1 Acdo. Núm. Exp. 726/2023.
Cisneros Téllez Jovanna Charen vs. Christopher Alan Pliego Tinajero. Juic. Oral de Filia. Oral Familiar Se Remite a Diverso Proveído. 3 Acdos. Núm. Exp. 229/2017.
Del Corro García Verónica Guadalupe. Juris. Voluntaria Familiar Minuta. 2 Acdos. Núm. Exp. 229/2024.
Escobar Cedillo Damacia Juana. Juris. Voluntaria Familiar Oficio Sin Diligenciar / Girar Nuevamente Oficio. 1 Acdo. Núm. Exp. 356/2024.
Fernández Fuentes Andrea vs. Montes Méndez Alberto. Oral Familiar Cedula Sin Diligenciar. 1 Acdo. Núm. Exp. 309/2024.
Flores Reyes Gerardo su Sucesión vs. Director del Registro Civil de la Ciudad de México. Oral Familiar Glose Expedientillo. 1 Acdo. Núm. Exp. 366/2024.
Gómez Juárez Enrique vs. Hernández Pacheco Graciela. Especial Familiar Sicor. 1 Acdo. Núm. Exp. 1113/2023.
González Sanjuan Leticia vs. Guerrero Noguez Gerardo. Oral Familiar Glose Expedientillo. 1 Acdo. Núm. Exp. 246/2024.
Gutiérrez Martínez Irma Claudia vs. Rebollo Silvestre Carlos Enrique. Oral Familiar Glose Expedientilo. 1 Acdo. Núm. Exp. 1019/2023.
Hernández Romero María de la Luz vs. Garfias Quintero Víctor Octavio. Especial Familiar Admite. 1 Acdo. Núm. Exp. 383/2024.
Herrera Román Sayuri. Oral Familiar Desahogo de Mp. 1 Acdo. Núm. Exp. 396/2024.
López Galindo Atenea Carolina. Juris. Voluntaria Familiar Auto. 1 Acdo. Núm. Exp. 186/2024.
Márquez Reyes Fidencio vs. Molina López Martha. Ord. Civil Familiar Copias Certificadas. 1 Acdo. Núm. Exp. 963/2022.
Martínez Ponce Matilde. Juris. Voluntaria Familiar Fecha de Aud. de Juicio. 1 Acdo. Núm. Exp. 299/2024.
Mayagoitia Rodríguez Cristina. Oral Familiar Minuta. 1 Acdo. Núm. Exp. 119/2024.
Mejía Trujillo Moisés Enrique vs. Flores Islas Martha Patricia. Oral Familiar Razon / Girar. 1 Acdo. Núm. Exp. 776/2022.
Méndez Gorostieta Irving Alexis vs. González Alvarado Edna. Oral Familiar Certificación Uga. 1 Acdo. Núm. Exp. 583/2023.
Montoya Rodríguez Mariana vs. Mena Hernández Marco Antonio. Especial Familiar Autorizaciones. 1 Acdo. Núm. Exp. 943/2023.
Muñoz Navarro Lucía Guadalupe vs. Benítez Morales Iván Eduardo. Oral Familiar Escrito. 3 Acdos. Núm. Exp. 969/2022.

SOLO CONSULTA
SOLO CONSULTA
SOLO CONSULTA

Navarrete Chávez Adalberta. Juris. Voluntaria Familiar Sicor. 1 Acdo. Núm. Exp. 1193/2023.
Orenda Alarcón Valeria vs. Castillo Juárez Sergio. Oral Familiar Dada Cuenta. 1 Acdo. Núm. Exp. 1126/2023.
Pichardo Guillermina. Juris. Voluntaria Familiar Glosar Expediente. 1 Acdo. Núm. Exp. 843/2023.
Pineda Puebla Ariadna vs. C Director del Regoistro Civil de la Ciudad de México y Pineda Ordaz José Antonio y Puebla Hernández Rosario. Oral Familiar Desechamiento. 1 Acdo. Núm. Exp. 433/2024.
Ramírez Cruz María Eugenia. Juris. Voluntaria Familiar Minutas / Girar. 1 Acdo. Núm. Exp. 306/2024.
Ramírez Ornelas Víctor Andrés vs. Sánchez Roriguez Deannaris. Especial Familiar Comparecencia. 1 Acdo. Núm. Exp. 373/2024.
Ramírez Ponce María de Los Ángeles. Juris. Voluntaria Familiar Contestación de Oficio. 1 Acdo. Núm. Exp. 360/2024.
Rosas Rosas María Virginia. Juris. Voluntaria Familiar Girar Oficio. 1 Acdo. Núm. Exp. 313/2024.
Ruiz Rodríguez Mariana Irais vs. Zamora Rodríguez César. Especial Familiar Sicor. 1 Acdo. Núm. Exp. 330/2024.
Sistema para el Desarrollo Integral de la Familia de la Ciudad de México vs. Pérez Mora Carla Noemí y Pérez Mora Hortencia. Oral Familiar Contestación de Oficio / Cc. 1 Acdo. Núm. Exp. 1149/2023.
Solares Soto Adriana Yahel y Xiao Cheng. Especial Familiar Auto. 1 Acdo. Núm. Exp. 263/2024.
Tinajero Ponce María Herminia. Juris. Voluntaria Familiar Girar Oficio. 1 Acdo. Núm. Exp. 66/2024.
Tinoco Herrera Lesly Vianey vs. Orostico Jaramillo Gustavo. Oral Familiar Informe Cecofam. 1 Acdo. Núm. Exp. 290/2023.
Uribe Urriza María del Sol vs. C Director del Registro Civil de la Ciudad de México. Oral Familiar No Se Opone Dictado de Sentencia. 1 Acdo. Núm. Exp. 259/2024.
Valdivia Ponce Mónica Atenea vs. Oviedo Collins Ricardo. Oral Familiar Autorizaciones. 1 Acdo. Núm. Exp. 36/2024.
NO PUBLICADOS
Pérez Guzmán Laura Alicia Dolores vs. García Aldana Alejandro Rafael. Especial Familiar Auto Admisorio. 1 Acdo. Núm. Exp. 429/2024.
Rodríguez Galindo Érika vs. Alcalá Benítez Alan Alberto. Oral Familiar Fecha Aud. Prliminar. 1 Acdo. Núm. Exp. 953/2023.
AUDIENCIA
Sánchez Ruíz Edgard vs. Butron Sahagún Stephanie. Acta Minima Aud. Especial Oral Familiar. 1 Audiencia. Núm. Exp. 1192/2023.
NO PUBLICADOS
Muñoz Navarro Lucía Guadalupe vs. Benítez Morales Iván Eduardo. Acta Minima Aud. Especial Sin Asistencia Oral Familiar. 1 Audiencia. Núm. Exp. 969/2022.
Orenda Alarcón Valeria vs. Castillo Juárez Sergio. Prelim. Segunda Fase Oral Familiar. 1 Audiencia. Núm. Exp. 1126/2023.

SENTENCIA DEFINITIVA NO PUBLICADA DEL 17 DE MAYO DEL 2024

Cruz Vargas Rosa. Juris. Voluntaria Familiar Sent. Def. 1 Núm. Exp. 1090/2023

LA SECRETARIA JUDICIAL
LIC. VERÓNICA IVONNE JIMÉNEZ ROMERO

SÉPTIMO DE PROCESO ORAL EN MATERIA FAMILIAR Y DE TUTELA DE DERECHOS HUMANOS DE LA CIUDAD DE MÉXICO

SECRETARÍA "A"
ACUERDOS DEL 17 DE MAYO DEL 2024

Ascencio Limón Cinthya Azucena vs. Salinas Pérez Adrián Benito su Sucesión. Juic. Oral de Filia. Oral Familiar Exhorto. 1 Acdo. Núm. Exp. 1044/2022.
Astibia Rodríguez Ricardo Luis. Oral Familiar Of Dif Studios. 1 Acdo. Núm. Exp. 97/2024.
B. B. I. L vs. Flores Moratilla Jonnathan. Oral Familiar Of Cecofam. 1 Acdo. Núm. Exp. 294/2022.
Gutiérrez Morán Carlos vs. Lizunova Liudmyla. Oral Familiar Expedientillo. 1 Acdo. Núm. Exp. 237/2022.
Ibarra Pérez Víctor Hugo vs. Cuevas Pérez Ana María. Juic. Oral de Filia. Oral Familiar Nva Cdla. 1 Acdo. Núm. Exp. 354/2024.
Morales Reyes Ángeles vs. Sánchez Esquivel Jesús. Juic. Oral de Filia. Oral Familiar Informe Registro Civil. 1 Acdo. en Amparo. Núm. Exp. 867/2021 Amparo Ind 1472/2023-IV.
Moreno Carranco Pedro vs. Claudia Artis Llorens vs. Moreno Carranco Pedro. Especial Familiar Acuerdo. 1 Acdo. Núm. Exp. 214/2018 Vía de Apremio Ix.
Moreno Carranco Pedro y Artis Llorens Claudia. Especial Familiar Acuerdo. 1 Acdo. Núm. Exp. 214/2018 Vía de Apremio Viii.
Rico García Miroslava Fabiola vs. Brayan Abraham González Chávez. Oral Familiar Ced Sin Dilig. 1 Acdo. Núm. Exp. 21/2021.
Rodríguez Núñez Alejandra y A. R. N vs. Jiménez Patraca Deryk Javier. Oral Familiar Órdenes de Protección Oral Familiar Informe Previo. 2 Acdos. Núm. Exp. 1/2024 Amparo.
Rodríguez Núñez Alejandra y A. R. N vs. Jiménez Patraca Deryk Javier. Oral Familiar Órdenes de Protección Oral Familiar Acuerdo. 1 Acdo. Núm. Exp. 1/2024 Medida de Protección Magdlena.
MAL PUBLICADO
Bosquez Rivas Ricardo Edgar vs. Tovar Preciado Elisa Denavire. Oral Familiar Agréguese. 1 Acdo. Núm. Exp. 54/2022.

SENTENCIAS DEFINITIVAS DEL 17 DE MAYO DEL 2024

Abad Reyes Elsa Patricia vs. Director General del Registro Civil de la Ciudad de México. Oral Familiar Sent. Def. 1 Núm. Exp. 327/2024
Santana Sierra José Juan y Silva Franco Blanca Estela. Juris. Voluntaria Familiar Sent. Def. 1 Núm. Exp. 141/2024

LA SECRETARIA JUDICIAL
LIC. OLGA JACQUELINE AGUILAR GALVÁN

SECRETARÍA "B"
ACUERDOS DEL 17 DE MAYO DEL 2024

Aguilera Hermida Gabriela del Carmen. Oral Familiar 1 Acdo. Núm. Exp. 622/2023.
Báez Lira Eduardo vs. Montiel Hernández Nayeli Gabriela. Oral Familiar Remite a Sala Autos. 1 Acdo. Núm. Exp. 898/2023.
Bautista Cuéllar Marcos vs. Ramos Villalba Hilda Guadalupe. Oral Familiar 2 Acdos. Núm. Exp. 1015/2023.
Benítez Galindo Carlos Alejandro y Camacho González Susana Guadalupe. Especial Familiar 1 Acdo. Núm. Exp. 198/2024.
Cruz González Silvia vs. Márquez de la Mora Montes de Oca Nelson. Oral Familiar 1 Acdo. Núm. Exp. 235/2021.
Gallardo Hernández Luis Ángel vs. Quiroz Rodríguez Andrea. Juic. Oral de Filia. Oral Familiar 1 Acdo. Núm. Exp. 352/2024.
Gallegos Peregrino Jennifer Berenice vs. Rivera Almaraz Marco Antonio. Juic. Oral de Filia. Oral Familiar 1 Acdo. Núm. Exp. 380/2024.
Galván Andrade José Luis vs. Francisco Flores Alejandra. Juic. Oral de Filia. Oral Familiar 1 Acdo. Núm. Exp. 145/2022.
García Torres Miriam Elizabeth. Juris. Voluntaria Familiar Aclaratorio. 1 Acdo. Núm. Exp. 395/2024.
Hernández Jiménez Germán vs. C. Director General del Registro Civil de la Ciudad de México. Oral Familiar 1 Acdo. Núm. Exp. 280/2024.
Huerta Serrano Eduardo Abraham vs. Catalán Hernández Nicole. Juic. Oral de Filia. Oral Familiar 1 Acdo. Núm. Exp. 55/2023.
Ramírez Pineda Beatriz y Michel González Miguel Arnoldo. Juic. Oral de Filia. Oral Familiar 2 Acdos. Núm. Exp. 578/2023.
Valerio Garduño Elena de Los Ángeles y Rangel Monroy Marco Antonio. Especial Familiar 1 Acdo. Núm. Exp. 715/2018.
MAL PUBLICADO
García Villanueva Juan Alberto. Juris. Voluntaria Familiar Mal Pub. 1 Acdo. Núm. Exp. 362/2024.
AUDIENCIA
Demerutis Núñez Zaharu Kristine vs. González Escandón Josué. Acta Mínima Ord. Civil Familiar. 1 Audiencia. Núm. Exp. 25/2022.
MAL PUBLICADOS
Moreno Carranco Pedro vs. Artis Llorens Claudia. Oral Familiar Sent. mal Publ. del 03-05-24 1 Núm. Exp. 465/2020 Tomo Ii

SENTENCIAS DEFINITIVAS DEL 17 DE MAYO DEL 2024

Demerutis Núñez Zaharu Kristine vs. González Escandón Josué. Ord. Civil Familiar Sent. Def. 1 Núm. Exp. 25/2022
Solorio Guerrero Jeffrey Rubén y Casillas Mercado Leslye Bárbara. Especial Familiar Sent. Def. 1 Núm. Exp. 412/2024

EL SECRETARIO JUDICIAL
LIC. CANDIDO HÉCTOR DOMÍNGUEZ CERÓN

SOLO CONSULTA

SECRETARÍA "C"
ACUERDOS DEL 17 DE MAYO DEL 2024

Blanco Ocampo Mauricio vs. García Vázquez Mayra Paola. Juic. Oral de Filia. Oral Familiar Contestación. 1 Acdo. Núm. Exp. 326/2024.
Christen Filio Lucila Giovanna vs. Ochoa Sánchez Alsino. Oral Familiar Prevención. 1 Acdo. Núm. Exp. 426/2024.
Estrada Calixto Yesenia. Juris. Voluntaria Familiar Prevención. 1 Acdo. Núm. Exp. 430/2024.
García Montiel Pablo vs. Director General del Registro Civil de la Ciudad de México y Secretario de Gobernación del Gobierno de México y Director del Registro Nacional de Población. Oral Familiar Admisorio. 1 Acdo. Núm. Exp. 386/2024.
Jiménez Pérez Cecilia y Bernabé Escalona Edwin Antonio. Especial Familiar Admisorio. 1 Acdo. Núm. Exp. 393/2024.
Ramírez Ramírez Argos Mairet vs. Pamatz González Marco Antonio. Oral Familiar Ejecutoria. 1 Acdo. Núm. Exp. 539/2023.
Ramos Saucedo Leslie Belem vs. Saucedo Reséndiz Lucina y Fernández Rivera Celestino. Oral Familiar Fecha Diálogo. 1 Acdo. Núm. Exp. 1090/2023.
Robledo Viveros Norma Angélica y Reséndiz Rodríguez Juan Carlos. Especial Familiar Prevención. 1 Acdo. Núm. Exp. 433/2024.
Sandoval Castillo Aldo Gabriel vs. Frida Itzel Salas Peralta. Juic. Oral de Filia. Oral Familiar A.C. Suspende. 1 Acdo. en Amparo. Núm. Exp. 13/2020 Amparo 586/2024-VI.
Secreto. Juic. Oral de Filia. Oral Familiar Admisorio. 1 Acdo. Núm. Exp. 409/2024.
Sierra Méndez Guillermo vs. Bocanegra Santiago Nataly. Oral Familiar Prevención. 1 Acdo. Núm. Exp. 429/2024.
MAL PUBLICADOS
Domínguez Vázquez Brodeli vs. Parada Martínez Érika Elizabeth. Oral Familiar Incompetencia. 1 Acdo. Núm. Exp. 423/2024.
Mendoza Juárez Adriana. Juris. Voluntaria Familiar Admisorio. 1 Acdo. Núm. Exp. 416/2024.

LA SECRETARIA JUDICIAL
LIC. OLIMPIA BECERRA CARRILLO

OCTAVO DE PROCESO ORAL EN MATERIA FAMILIAR

SECRETARÍA "A"
ACUERDOS DEL 17 DE MAYO DEL 2024

Alvarado Sánchez Pablo vs. Trejo Herrera Estefania Pamela. Juic. Oral de Filia. Oral Familiar por Practicada Dilig. Cadena de Custodia. 1 Acdo. Núm. Exp. 1101/2023.
Ávila Guerrero Itzet Blanca Cecilia y Campos Zepeda Isidro Edgar. Especial Familiar Se Ordena Girar Oficio Archivo Judicial Remita Autos Principales. 1 Acdo. Núm. Exp. 604/2018.
Castillo Aguilar Leticia vs. Sánchez Medina Roberto. Oral Familiar Se Declara Firme Diverso Prov. Efectiva Multa. 1 Acdo. Núm. Exp. 1111/2022.
Chavero Beltrán Adriana. Juris. Voluntaria Familiar Auto de Prevención. 1 Acdo. Núm. Exp. 451/2024.
Colín Lemus Gabriela vs. Méndez Mendiola Julián. Juic. Oral de Filia. Oral Familiar por Revocadas Autorizaciones y Dom. Procesal Previamente Designados Promovente. 1 Acdo. Núm. Exp. 47/2024.
Cruz Macías Itzel Guadalupe y Juan Alfredo Polo Espinosa. Especial Familiar Se Ordena Formación Expdllo. Exp. Remitido para Destrucción. 1 Acdo. en Expedientillo. Núm. Exp. 654/2019.
Duarte Rosado Carla Jimena vs. Carleton William Vincent. Oral Familiar Se Declara Ejecutoriada Sent. Definitiva. 1 Acdo. Núm. Exp. 804/2023.
Gómez Chávez Estefania Nayeli vs. Meza Montero Carlos Alberto. Juic. Oral de Filia. Oral Familiar Se Ordena Girar de Nueva Cuenta Exh. Sent. Def. Levantamiento Acta. 1 Acdo. Núm. Exp. 1154/2022.
Granados Díaz Magda Patricia y Triana Gutiérrez Armando. Especial Familiar Autr. Promovente Sra. VII Párrafo Art. 112 del C. P. C. 1 Acdo. Núm. Exp. 294/2024.
Márquez Hernández Mauricio. Juris. Voluntaria Familiar Subsiste Prevención Acrediten que Promoventes y Niña Se Encuentran Integrados en el mismo Domicilio. 1 Acdo. Núm. Exp. 361/2024.
Pérez Rivera Iris del Carmen vs. Reyes Jaimes Fernando. Oral Familiar por Aclarado Nombre Testigo Actora. 2 Acdos. Núm. Exp. 357/2023.
Rangel Arvizu Karen Elizabeth vs. Terrones Moreno Eduardo. Oral Familiar Junta Anticipada Primera Fase Aud. Preliminar. 1 Acdo. Núm. Exp. 210/2024.
Tabani Thomas Claude Karim y Escobar Rocha Marco Daniel y García Sánchez Ma Maribel. Oral Familiar Órdenes de Protección Oral Familiar por Desahogada Prevención Mandatario Judicial Promoventes por Exhibida Copia Ced. Profesional. 1 Acdo. Núm. Exp. 401/2024.
Toledo García Martha Patricia y Osorio Ramírez Fernando. Especial Familiar Auto de Prevención. 1 Acdo. Núm. Exp. 447/2024.
Vázquez Lizardi Leticia. Juris. Voluntaria Familiar Auto de Prevención. 1 Acdo. Núm. Exp. 441/2024.
Villanueva Castillo Ana María. Juris. Voluntaria Familiar Improcedente Proveer Escrito Abogado No Acredita Carácter de Mandatario Judicial. 1 Acdo. Núm. Exp. 391/2024.
Yáñez Gómez Alejandra. Juris. Voluntaria Familiar por Desahogada Prevención Promovente por Exhibida Constancia Inex. Matr. Finada Lugar Fallecimiento. 1 Acdo. Núm. Exp. 214/2024.
AUDIENCIAS
Martínez Gómez María Gabriela y Franco Herrera José Edgar. Acta Mínima Aud. Oral Juris. Voluntaria Familiar. 1 Audiencia. Núm. Exp. 307/2024.
Rangel Arvizu Karen Elizabeth vs. Terrones Moreno Eduardo. Acta Mínima Aud. Prelim. Segunda Fase Oral Familiar. 1 Audiencia. Núm. Exp. 210/2024.
SENTENCIA DEFINITIVA DEL 17 DE MAYO DEL 2024
Martínez Gómez María Gabriela y Franco Herrera José Edgar. Juris. Voluntaria Familiar Sent. Def. Versión Escrita 1 Núm. Exp. 307/2024

LA SECRETARIA JUDICIAL
LIC. ALEJANDRA ISABEL DELGADO ÁLVAREZ

SECRETARÍA "B"
ACUERDOS DEL 17 DE MAYO DEL 2024

Cortés Sánchez Alma Rosa y Javier Tovar Muñoz. Especial Familiar Llegada y Radicación Autos Principales y Autorizaciones. 1 Acdo. Núm. Exp. 755/2021.
Fabila Muñoz Kharla Gabriela. Juris. Voluntaria Familiar Prevención. 1 Acdo. Núm. Exp. 442/2024.
Granados Ramírez Margarita vs. Ortega Méndez Roberto Carlos. Juic. Oral de Filia. Oral Familiar Alzada Informa Autoridad Federal Concedió Quejoso Susp. Provisional. 3 Acdos. Núm. Exp. 292/2016 Tomo III.
Herce Cerda Viviana vs. Iglesias Reyes Alfredo Raymundo. Juic. Oral de Filia. Oral Familiar por Recibido Oficio Banamex Informa Estatus Ctas. Bancarias Localizadas Demandado. 1 Acdo. Núm. Exp. 505/2020 Tomo III.
Hernández Cortés Minerva. Juris. Voluntaria Familiar Prevención. 1 Acdo. Núm. Exp. 445/2024.
Lópezmastache Peña Emma Mayanith vs. Director General del Registro Civil de la Ciudad de México. Oral Familiar por Exhibida Minuta Diligenciada Registro Civil y Orden Devolución Documentos. 1 Acdo. Núm. Exp. 98/2024.
Nuño Abaonza Luis y de la Rosa Muñoz María Gloria. Juris. Voluntaria Familiar Issste Enterado Diligencias. 1 Acdo. Núm. Exp. 248/2024.
Ortiz Bermúdez María de Lourdes vs. García Baltazar Silvia y Mendoza González (su Sucesión) Pedro. Oral Familiar Sent. Def. Ha Causado Ejecutoria y Orden Expedición Copias Certificadas. 1 Acdo. Núm. Exp. 275/2022.
Soto Velázquez Raquel y González Benítez Javier Rafael. Especial Familiar Llegada y Radicación Autos Principales y Autorizaciones. 1 Acdo. Núm. Exp. 525/2022.
Villalba Catalán Maira y Arredondo Brun Mariano Armando. Ord. Civil Oral Oral Familiar Expdllo. y Orden Oficio Archivo Judicial. 1 Acdo. Núm. Exp. 888/2023.
AUDIENCIA
Patiño Lizarde Teresa vs. C Director General del Registro Civil de la Ciudad de México. Junta Anticipada Oral Familiar. 2 Audiencias. Núm. Exp. 250/2024.
SENTENCIA DEFINITIVA DEL 17 DE MAYO DEL 2024

SOLO CONSULTA

Patiño Lizarde Teresa vs. C Director General del Registro Civil de la Ciudad de México. Oral Familiar Sent. Versión Escrita 1 Núm. Exp. 250/2024

LA SECRETARIA JUDICIAL
LIC. ERICKA ALEJANDRA SÁNCHEZ DE LUNA

SECRETARÍA "C"
ACUERDOS DEL 17 DE MAYO DEL 2024

Ayecac Jiménez Gema vs. Flores Flores Óscar. Juic. Oral de Filia. Oral Familiar Desahoga Vista Cedula Sin Diligenciar. 2 Acdos. Núm. Exp. 266/2018 Tomo III.
Castillo Jarillo Guadalupe vs. Guevara Ahuatzi Carlos Americo. Oral Familiar Sent. Causa Ejecutoria. 1 Acdo. Núm. Exp. 566/2022.
Chávez Pérez Emmanuel vs. Hernández Pérez Omar y Rosales Hernández Gabriela Alejandra. Juic. Oral de Filia. Oral Familiar Codemandada Exhibe Pago Honorarios Tutriz. 1 Acdo. Núm. Exp. 1089/2023.
Dávila Echeverría María del Pilar vs. C Director General del Registro Civil de la Ciudad de México. Oral Familiar Contestación de Demanda. 1 Acdo. Núm. Exp. 329/2024.
Flores Salgado Adriana vs. Granados Pinzón Raúl. Oral Familiar Rebeldia Contestación. 1 Acdo. Núm. Exp. 23/2023.
González Rojas Christian Rafael y Arteaga García Yolanda Azucena. Especial Familiar Carece Firma Autografa. 1 Acdo. en Expedientillo. Núm. Exp. 686/2023.
Gutiérrez de León Carlos Alberto vs. Leviz Martín Sinai Abdi. Oral Familiar Psicologia Requiere Cuestionarios. 1 Acdo. Núm. Exp. 216/2024.
Hernández Herrera Yenebit Karla. Juris. Voluntaria Familiar Desechamiento. 1 Acdo. Núm. Exp. 419/2024.
Jasso Almaraz Nancy. Juris. Voluntaria Familiar Exhibe Minutas Diligenciadas. 1 Acdo. Núm. Exp. 269/2024.
Juárez Poblano Fernanda vs. Jara Landeros Óscar Tomás. Juic. Oral de Filia. Oral Familiar Desechamiento. 1 Acdo. Núm. Exp. 413/2024.
López Castillo Lilia Cristina vs. Díaz Hernández Héctor. Oral Familiar Desechamiento. 1 Acdo. Núm. Exp. 409/2024.
Mora Castillero Martha Elizabeth vs. Víctor Carreón Silva. Oral Familiar Requiere Actora Manifieste Recepción Documentos. 1 Acdo. Núm. Exp. 86/2021 Tomo II.
Palacios Ortiz Edgar Lorenzo vs. Director General del Registro Civil de la Ciudad de México. Oral Familiar Dada Cuenta Señala Fecha Audiencia. 1 Acdo. Núm. Exp. 1023/2023.
Quiroz Trujillo Mónica vs. Castañeda García Jorge. Juic. Oral de Filia. Oral Familiar Desechamiento. 1 Acdo. Núm. Exp. 403/2024.
Reséndiz Araluce Alejandra Elizabeth vs. Cruz Espinoza José Jaime. Juic. Oral de Filia. Oral Familiar Precisan Forma Lugar y Fecha Pago Pensión. 1 Acdo. Núm. Exp. 146/2024.
Ruíz García María Isabel vs. Elmeleegy Salem Tarek Ebraheem. Oral Familiar Desechamiento. 1 Acdo. Núm. Exp. 416/2024.
Vallejo Ramírez María del Refugio vs. Acevedo Guzmán Ángela y Ernández Flores Luis Alberto. Ord. Civil Familiar Interventor Manifiesta Conocimiento Proced. Oral. 1 Acdo. Núm. Exp. 90/2022.

LA SECRETARIA JUDICIAL
LIC. ERÉNDIRA SEGURA YÁÑEZ

NOVENO DE PROCESO ORAL EN MATERIA FAMILIAR

SECRETARÍA "A"
ACUERDOS DEL 17 DE MAYO DEL 2024

Castellanos Montoya Rosa Margarita vs. Noé Alejandro Mendoza Lujan. Oral Familiar 1 Acdo. Núm. Exp. 510/2021.
De la Cruz Morales Cinthya Magaly. Juris. Voluntaria Familiar Dada Cuenta. 1 Acdo. Núm. Exp. 227/2023.
Feria Lince María Fernanda vs. Balderas Silva David Christopher. Especial Familiar 1 Acdo. Núm. Exp. 887/2023.
Herrera Cerbon Marcela y Ricardo Zamudio Ordóñez. Oral Familiar 1 Acdo. Núm. Exp. 577/2020.
Nassar Steinmann Karla Elizabeth vs. Ávila Cortés Elías Noé. Juic. Oral de Filia. Oral Familiar 1 Acdo. Núm. Exp. 904/2022.
Porcayo Esparza Elizabeth. Juris. Voluntaria Familiar 1 Acdo. Núm. Exp. 201/2024.
Ramírez Bolaños Brenda Lilián y Cireli Andrea Pasquele. Especial Familiar 2da Prevención. 1 Acdo. Núm. Exp. 370/2024.
Torres Elston Ana y Trujillo Balcázar Martín Gamaliel. Especial Familiar 1 Acdo. Núm. Exp. 1021/2021.
Vargas Ortega Mario Jeovanni vs. Salinas Rosas Laura Elizabeth. Ord. Civil Oral Oral Familiar 1 Acdo. Núm. Exp. 797/2022.
NO PUBLICADO
Benítez Martínez Fernando vs. Castillo Reyes Laura Giselle. Especial Familiar Prevención. 1 Acdo. Núm. Exp. 404/2024.

EL SECRETARIO JUDICIAL
LIC. MIGUEL ANTONIO HERNÁNDEZ VARGAS

SECRETARÍA "B"
ACUERDOS DEL 17 DE MAYO DEL 2024

González Córdova Martha Patricia. Juris. Voluntaria Familiar 1 Acdo. Núm. Exp. 685/2023.
Ledon Zaldivar María de Los Ángeles. Juris. Voluntaria Familiar 1 Acdo. Núm. Exp. 975/2022.
León Sánchez Ingram Yanina. Juris. Voluntaria Familiar 1 Acdo. Núm. Exp. 1145/2023.
Romero Cerón Mónica Yazmín vs. Ernesto Juárez López. Oral Familiar 2 Acdos. Núm. Exp. 372/2021.
Romero Hernández Adriana vs. Ismael Ceas Aguilar. Oral Familiar 1 Acdo. Núm. Exp. 658/2021.
Trejo Pérez Yesenia vs. Sánchez Martínez Jesús David. Juic. Oral de Filia. Oral Familiar 1 Acdo. Núm. Exp. 1128/2022.
Ventura Cruz Basilia Elisa. Juris. Voluntaria Familiar 1 Acdo. Núm. Exp. 385/2024.
Verduzco Verduzco María Esther. Juic. Oral de Filia. Oral Familiar 1 Acdo. Núm. Exp. 782/2023.
AUDIENCIA
Rodríguez González Fernando. Acta Minima Juris. Voluntaria Familiar. 1 Audiencia. Núm. Exp. 182/2024.
SENTENCIA DEFINITIVA DEL 17 DE MAYO DEL 2024
Rodríguez González Fernando. Juris. Voluntaria Familiar Sent. Def. 1 Núm. Exp. 182/2024

LA SECRETARIA JUDICIAL
LIC. VIRIDIANA DURÁN RAMOS

SECRETARÍA "C"
ACUERDOS DEL 17 DE MAYO DEL 2024

Castillo Pozo Luis Omar y Blanco Lozada Marisol Alicia. Juris. Voluntaria Familiar 1 Acdo. Núm. Exp. 306/2024.
Corona González Alfonsina vs. Palominos Villanueva María del Socorro. Ord. Civil Familiar 1 Acdo. Núm. Exp. 1146/2023.
Cotero Ramírez Luz Adrián vs. Calva Coraza Nayeli. Especial Familiar 1 Acdo. Núm. Exp. 660/2023.
Coy Anaya María Guadalupe vs. Juárez Dolores Domingo. Especial Familiar Desechado. 1 Acdo. Núm. Exp. 430/2024.
Cruz Lázaro Brenda Mabel vs. Rojas Sánchez Alejandro. Juic. Oral Especial de Pérd. de la Patria Potest. Oral Familiar 1 Acdo. Núm. Exp. 699/2023.
De la Rosa Tijerina Mirthala Elvia y Francisco Javier Guillén Herrera. Oral Familiar 2 Acdos. Núm. Exp. 579/2021.
Díaz Dávila Sandra vs. Carmeño Díaz Andrea Carolina. Ord. Civil Oral Oral Familiar 1 Acdo. Núm. Exp. 273/2024.
Díaz Hernández Roxana Julia y Toledo Rodríguez Rocío y Díaz Pérez Melissa. Juris. Voluntaria Familiar Desechado. 1 Acdo. Núm. Exp. 426/2024.
García Flores Erik Alberto vs. Segoviano López Ana Magdalena. Especial Familiar 1 Acdo. Núm. Exp. 449/2023.
González Ortiz Ana María. Juris. Voluntaria Familiar 1 Acdo. Núm. Exp. 399/2024.
González Yarza Alejandra vs. Casimiro Trujeque Gonzalo Jorge. Juic. Oral de Filia. Oral Familiar 1 Acdo. en Amparo. Núm. Exp. 199/2019 Amparo.
Gutiérrez López Suri David vs. Muñoz Flores Kritzia Astrud. Juic. Oral de Filia. Oral Familiar Pensión Prov. 1 Acdo. Núm. Exp. 353/2023.
Hernández de la Paz María Guadalupe vs. Cervantes López José de Jesús. Oral Familiar 1 Acdo. Núm. Exp. 1079/2022.
Hernández García Clara Fidelina. Juris. Voluntaria Familiar 1 Acdo. Núm. Exp. 429/2024.
Hernández Miguel Guadalupe. Juris. Voluntaria Familiar 1 Acdo. Núm. Exp. 396/2023.

SOLO CONSULTA
SOLO CONSULTA
SOLO CONSULTA

Herrera Vargas Magdalena del Carmen. Juris. Voluntaria Familiar 1 Acdo. Núm. Exp. 86/2024.
Márquez Rodríguez Natalia vs. Sánchez Salazar Aceves Emilio. Juic. Oral de Filia. Oral Familiar 1 Acdo. Núm. Exp. 643/2023.
Márquez Rodríguez Silvia. Juris. Voluntaria Familiar 1 Acdo. Núm. Exp. 9/2024.
Mondragón Sortes Lesly vs. Ruíz Gutiérrez Erick Arturo. Oral Familiar 1 Acdo. Núm. Exp. 459/2021.
Quiroz Hernández Liliana vs. Hugo Alejandro Chacón Valles. Oral Familiar Computo para Contestar Demanda. 2 Acdos. Núm. Exp. 626/2021.
Ramírez Berruecos Karla Alejandra vs. Iván Alonso Aragón. Juic. Oral de Filia. Oral Familiar 1 Acdo. Núm. Exp. 216/2017.
Rojo Rincón Elvira. Juris. Voluntaria Familiar Prevención. 1 Acdo. Núm. Exp. 433/2024.

EL SECRETARIO JUDICIAL
LIC. JOSÉ ANTONIO MORALES FLORES

DÉCIMO DE PROCESO ORAL EN MATERIA FAMILIAR

SECRETARÍA "A"
ACUERDOS DEL 17 DE MAYO DEL 2024

Alcaraz Rodríguez Juan Carlos. Juris. Voluntaria Familiar 2 Acdos. Núm. Exp. 1137/2023.
Ángel Báez Maritza vs. Chipolini Hernández José. Especial Familiar 1 Acdo. Núm. Exp. 1001/2023.
Ballesteros Estrada Juan. Juris. Voluntaria Familiar 1 Acdo. Núm. Exp. 354/2024.
García Romero Alejandra y Cano Aguilar Armando. Especial Familiar 1 Acdo. Núm. Exp. 441/2024.
García Vargas Karla Berenice vs. Campoverde Arévalo Byron Pascual. Oral Familiar 2 Acdos. Núm. Exp. 244/2024.
Gaytán Zamora María Raquel. Juris. Voluntaria Familiar 1 Acdo. Núm. Exp. 1001/2022.
Jiménez Escalante José Luis. Juris. Voluntaria Familiar 1 Acdo. Núm. Exp. 404/2024.
Martínez Cadena Miguel Eliel. Oral Familiar 1 Acdo. Núm. Exp. 947/2017 Principal Segundo Tomo.
Mckimm Penelope Karen. Juris. Voluntaria Familiar 1 Acdo. Núm. Exp. 271/2024.
Michan Ovadia Karen y Rophie Lombroso Raymond. Oral Familiar 1 Acdo. Núm. Exp. 134/2015.
Polo Chavero Lileny vs. González Macdonel Alan. Juic. Oral de Filia. Oral Familiar 1 Acdo. Núm. Exp. 511/2023.
Román Corona Yajaira Arabella vs. Villegas Cedillo Ernesto Adrián. Oral Familiar 1 Acdo. Núm. Exp. 1027/2023.
Sistema para el Desarrollo Integral de la Familia de la Ciudad de México vs. Jiménez Quiroz Diana y Jiménez Quiroz Juana. Juic. Especial de Pérd. de la Patria Potest. Familiar 2 Acdos. Núm. Exp. 317/2024.
Zainos Sánchez Jaime Arturo. Oral Familiar 1 Acdo. Núm. Exp. 1034/2023.
AUDIENCIA
Espriella Ramírez Ana Gabriela vs. García Villa Daniel Agustín y Espriella Ramírez Leticia y Director General del Registro Civil de la Ciudad de México. Aud. Prelim. Oral Familiar. 1 Audiencia. Núm. Exp. 801/2023.
SENTENCIA DEFINITIVA DEL 17 DE MAYO DEL 2024
Lara Melgoza Jorge vs. Alcántara Bejero Diana Susana. Juic. Oral de Filia. Oral Familiar Sent. Def. del 15 de Mayo 2024 No Pub 1 Núm. Exp. 1017/2023

LA SECRETARIA JUDICIAL POR MINISTERIO DE LEY
LIC. SANDRA IVETT COVARRUBIAS BUSTAMANTES

SECRETARÍA "B"
ACUERDOS DEL 17 DE MAYO DEL 2024

Ángeles Miranda Iliana. Juris. Voluntaria Familiar 1 Acdo. en Amparo. Núm. Exp. 532/2022 Amparo 704/2023.
Arias Cruz Raymundo Iván vs. Cano García Guadalupe Ilimany. Oral Familiar 1 Acdo. Núm. Exp. 20/2018.
Bailón Monroy Orquidea vs. C. Director General del Registro Civil de la Ciudad de México. Oral Familiar 1 Acdo. Núm. Exp. 280/2024.
Barrera Reynoso Dessy. Juris. Voluntaria Familiar 1 Acdo. Núm. Exp. 408/2024.
Cervantes López Adriana vs. C Director del Registro Civil de la Ciudad de México y López Miranda Rosa. Oral Familiar 1 Acdo. Núm. Exp. 228/2024.
Chauvet Loo Jéssica y Torres Calvo Diego Armando. Especial Familiar 1 Acdo. Núm. Exp. 15/2024.
Cruz Luis Rosa María. Juris. Voluntaria Familiar 1 Acdo. Núm. Exp. 78/2024.
Cuéllar Romero José Luis. Juris. Voluntaria Oral Oral Familiar 1 Acdo. Núm. Exp. 1102/2023.
Fabián Trejo Orpha. Juris. Voluntaria Familiar 1 Acdo. Núm. Exp. 198/2024.
García Salinas Mitzi Areli vs. Reyes Zamora Ángel Bryan. Juic. Oral de Filia. Oral Familiar 1 Acdo. Núm. Exp. 432/2024.
González Vásquez Luis Fernando vs. Santoyo Villanueva Estephani Yeitzin. Juic. Oral de Filia. Oral Familiar 1 Acdo. Núm. Exp. 435/2024.
Guevara Domínguez Nohemí vs. Miranda Cornelio Jesús Arturo. Especial Familiar 1 Acdo. Núm. Exp. 808/2023.
Gutiérrez Grimaldo Verónica vs. Ramírez López Ulises Israel. Juic. Oral de Filia. Oral Familiar 1 Acdo. Núm. Exp. 1028/2023.
Hernández Mendoza Luis Roberto vs. Gonzaga Miguel Reyna Carelly. Juic. Oral de Filia. Oral Familiar 1 Acdo. Núm. Exp. 358/2024.
Marín Camarena María del Rosario. Juris. Voluntaria Familiar 1 Acdo. Núm. Exp. 108/2024.
Martínez Vidaurri María Isabel vs. Director General del Registro Civil de la Ciudad de México. Oral Familiar 1 Acdo. Núm. Exp. 178/2024.
Monzon Guillén María Elena. Juris. Voluntaria Familiar 1 Acdo. Núm. Exp. 805/2023.
Ortega Guerrero Isela y Martínez Zamora Juan Carlos. Oral Civil 1 Acdo. Núm. Exp. 235/2015.
Ramírez Carrera Vianey vs. García Méndez Jorge. Juic. Oral de Filia. Oral Familiar 2 Acdos. Núm. Exp. 1085/2022.
Santillán González David Olaf vs. Ruíz Luna Karen Fayne. Juic. Oral de Filia. Oral Familiar 1 Acdo. Núm. Exp. 185/2024.
Solís Ramírez Xóchitl Ivette vs. Zamora Torres José de Jesús. Ord. Civil Familiar 1 Acdo. Núm. Exp. 720/2022.
Zavalza Lourdes Adriana. Juris. Voluntaria Familiar 1 Acdo. Núm. Exp. 765/2023.
AUDIENCIAS
Amézcua Medrano Karla Alejandra. Aud. de Juic. Juic. Oral Especial de Pérd. de la Patria Potest. Oral Familiar. 1 Audiencia. Núm. Exp. 312/2022.
Jiménez Romero Consuelo. Aud. de Juic. Juris. Voluntaria Familiar. 1 Audiencia. Núm. Exp. 882/2023.
SENTENCIAS DEFINITIVAS DEL 17 DE MAYO DEL 2024
Amézcua Medrano Karla Alejandra. Juic. Oral Especial de Pérd. de la Patria Potest. Oral Familiar Sent. Def. 1 Núm. Exp. 312/2022
Jiménez Romero Consuelo. Juris. Voluntaria Familiar Sent. Def. 1 Núm. Exp. 882/2023

LA SECRETARIA JUDICIAL
LIC. MARÍA GUADALUPE ORTIZ VALENCIA

SECRETARÍA "C"
ACUERDOS DEL 17 DE MAYO DEL 2024

Chávez Martínez Danna Paola vs. Hernández Reyes Osvaldo. Juic. Oral de Filia. Oral Familiar 1 Acdo. Núm. Exp. 393/2024.
Fernández Pérez Ana Lilia y Amador Valencia Juan Carlos. Juris. Voluntaria Familiar 1 Acdo. Núm. Exp. 239/2024.
Gómez Alvarado Devi Lizbeth vs. De la Torre Valencia Eduardo. Juic. Oral de Filia. Oral Familiar 1 Acdo. Núm. Exp. 673/2022.
Gutiérrez Solís Martha. Juris. Voluntaria Familiar 1 Acdo. Núm. Exp. 419/2024.
Pérez López María Flor. Juris. Voluntaria Familiar Expedientillo. 1 Acdo. Núm. Exp. 633/2022.
Rojas Palma Rafael. Juris. Voluntaria Familiar 1 Acdo. Núm. Exp. 396/2024.
Sánchez Díaz Gabriela Eugenia vs. Nadal Hernández Leonardo. Oral Familiar 1 Acdo. Núm. Exp. 1069/2022.
AUDIENCIA
De Guevara Monroy Jaime Ladron vs. Velázquez Silva José de Jesús, Velázquez Salinas Juan José. Acta de Aud. Preliminar-Junta Anticipada Oral Familiar. 1 Audiencia. Núm. Exp. 583/2021.

LA SECRETARIA JUDICIAL AUXILIAR
LIC. NALLELY BAZA DE LA CRUZ

SOLO CONSULTA

JUZGADOS DE TUTELA DE DERECHOS HUMANOS

PRIMERO DE TUTELA DE DERECHOS HUMANOS A CARGO DEL PODER JUDICIAL DE LA CIUDAD DE MÉXICO

SECRETARÍA "A"
ACUERDOS DEL 17 DE MAYO DEL 2024

Vignali Avendaño Ana Elvira vs. Dirección Ejecutiva de Administración Inmobiliaria de la Ciudad de México. Protección Efectiva de Derechos Tutela de Derechos Humanos Cedula Diligenciada Quejosa. 3 Acdos. Núm. Exp. 9/2024.

SENTENCIA DEFINITIVA DEL 17 DE MAYO DEL 2024

Velazco Tapia Diana Katherine y Vargas Castillo José Carlos Antonio vs. Dirección General del Registro Civil de la Ciudad de México. Protección Efectiva de Derechos Tutela de Derechos Humanos Sent. Def. 1 Núm. Exp. 11/2024

EL SECRETARIO DE ACUERDOS
LIC. ENRIQUE GALLEGOS PÉREZ

SEGUNDO DE TUTELA DE DERECHOS HUMANOS A CARGO DEL PODER JUDICIAL DE LA CIUDAD DE MÉXICO

SECRETARÍA "A"
ACUERDOS DEL 17 DE MAYO DEL 2024

Villegas Gallegos Luis Fernando. Otros Tutela de Derechos Humanos 1 Acdo. en Amparo. Núm. Exp. 0/2024 Bis. 3 Amp. Ind. 449/2024.

EL SECRETARIO DE ACUERDOS
LIC. AGUSTÍN ISIDRO DOMÍNGUEZ ORTIZ

SOLO CONSULTA
SOLO CONSULTA
SOLO CONSULTA

TRIBUNALES EN MATERIA LABORAL

PRIMER TRIBUNAL LABORAL DE ASUNTOS COLECTIVOS DE LA CIUDAD DE MÉXICO

SECRETARÍA "A"
SIN RESOLUCIONES

SECRETARÍA "B"
ACUERDOS DEL 17 DE MAYO DEL 2024

Sindicato Industrial Revolucionario José María Morelos y Pavón de Trabajadores y Empleados de la República Mexicana vs. Investigación Ciencia y Tecnología Internacional, S.A. de C.V. Proced. de Huelga Laboral 1 Acdo. Núm. Exp. 76/2024.
Sindicato Nacional Industrial de Trabajadores, Empleados de Comercios, Oficinas Industriales, Particulares, Despachos, Mensajería, Paquetería, Agentes de Ventas Similares y Conexos vs. Farmacias de Confianza, S.A. de C.V. Proced. de Huelga Laboral Aud. de Conciliación. 1 Acdo. Núm. Exp. 58/2024.
Sindicato de Empleados, Trabajadores y Enfermeras del Hospital de Jesús vs. Hospital de la Purísima Concepción y Jesús Nazareno (Hospital de Jesús) I.A.P. Proced. de Huelga Laboral Aud. de Conciliación. 1 Acdo. Núm. Exp. 72/2024.
LA SECRETARIA INSTRUCTORA
LIC. OFELIA GARCÍA FLORES

PRIMER TRIBUNAL LABORAL DE ASUNTOS INDIVIDUALES DE LA CIUDAD DE MÉXICO

SECRETARÍA "A"
SIN RESOLUCIONES

SECRETARÍA "B"
ACUERDOS DEL 17 DE MAYO DEL 2024

Ayala Castillo Moisés Anstóteles vs. Atio, S.A. de C.V. Proced. Ord. (Individual) Laboral Individual 1 Acdo. Núm. Exp. 216/2023.
Corporativo Teleservicios Latinoamericanos, S.A. de C.V. vs. Abdelmegui Elsamman Ahmed Fathi Otros (Paraprocesales O. Voluntarios) Laboral Individual 1 Acdo. Núm. Exp. 408/2024.
Heroico Cuerpo de Bomberos de la Ciudad de México vs. Leyte Jurado Víctor Manuel. Otros (Paraprocesales O. Voluntarios) Laboral Individual 1 Acdo. Núm. Exp. 498/2024.
Operadora Lami, S.A. de C.V. vs. Montealegre Cervantes Christopher Damián. Otros (Paraprocesales O. Voluntarios) Laboral Individual 1 Acdo. Núm. Exp. 398/2024.
Refriservicio y Aire Acondicionado para Transporte, S.A. de C.V. vs. Bedolla García Eduardo. Otros (Paraprocesales O. Voluntarios) Laboral Individual 1 Acdo. Núm. Exp. 430/2024.
Secreto. Proced. Ord. (Individual) Laboral Individual 1 Acdo. en Cuad. Amparo. Núm. Exp. 1232/2023 Amparo Directo. Jacqueline Guadalupe Gil Carmona.
Secreto. Proced. Ord. (Individual) Laboral Individual 1 Acdo. en Cuad. Amparo. Núm. Exp. 20/2024 Juzgado Noveno de Distrito en Materia de Trabajo en la Ciudad de México Amparo 834/2024-II.
Secreto. Proced. Ord. (Individual) Laboral Individual 1 Acdo. Núm. Exp. 788/2023.
Secreto. Proced. Ord. (Individual) Laboral Individual 1 Acdo. en Cuad. Amparo. Núm. Exp. 900/2023 Juzgado Tercero de Distrito en Materia de Trabajo en la Ciudad de México Amparo 766/2024-VI.
Zárate Rivera Beatriz Rosalía vs. Sunglass Frames Services, S.A. de C.V. y Sunglass Hut México, S.A. P. I. de C.V. Proced. Ord. (Individual) Laboral Individual 1 Acdo. Núm. Exp. 1068/2023.
NO PUBLICADOS
Pérez Juárez Abigail vs. Café Restaurantes Mya S.A. de C.V. y Acosta López Rosa Manuela. Proced. Ord. (Individual) Laboral Individual 1 Acdo. Núm. Exp. 1698/2023.
Pérez Juárez Abigail vs. Café Restaurantes Mya S.A. de C.V. y Acosta López Rosa Manuela. Proced. Ord. (Individual) Laboral Individual 1 Acdo. en Cuad. Amparo. Núm. Exp. 1698/2023 Juzgado Cuarto de Distrito en Materia de Trabajo en la Ciudad de México. Amparo I. 1462/2024.
Reveles Covarrubias Francisco Javier vs. Mexsesderma, S.A. de C.V. Proced. Ord. (Individual) Laboral Individual 1 Acdo. Núm. Exp. 420/2023.
Reveles Covarrubias Francisco Javier vs. Mexsesderma, S.A. de C.V. Proced. Ord. (Individual) Laboral Individual 1 Acdo. en Cuad. Amparo. Núm. Exp. 420/2023 Juic. de Amparo 1205/2024-V Juzgado Sexto de Distrito en Materia de Trabajo.
Secreto. Proced. Ord. (Individual) Laboral Individual 1 Acdo. Núm. Exp. 1660/2023.
Secreto. Proced. Ord. (Individual) Laboral Individual 1 Acdo. en Cuad. Amparo. Núm. Exp. 1660/2023 Juic. de Amparo 1212/2024-II Juzgado Sexto de Distrito en Materia de Trabajo.
EL SECRETARIO INSTRUCTOR
LIC. DANIEL VALDÉS ESCOBEDO

SEGUNDO TRIBUNAL LABORAL DE ASUNTOS INDIVIDUALES DE LA CIUDAD DE MÉXICO

SECRETARÍA "A"
ACUERDOS DEL 17 DE MAYO DEL 2024

Bustos Ledesma Guadalupe vs. Anclo Centro, S.A. de C.V. y González Valencia Margarita. Proced. Ord. (Individual) Laboral Individual Oficio Fgjcdmx. 1 Acdo. Núm. Exp. 161/2023.
Capistrán Germán Margarita Leticia vs. Limpieza Val S.A. de C.V. Proced. Ord. (Individual) Laboral Individual Admisión Exhorto. 1 Acdo. Núm. Exp. 909/2024.
Cardiel Téllez Leticia vs. G más Salud S.A. de C.V. y Muñoz Contreras Israel Amado Yair y Jiménez Carbajal María Guadalupe. Proced. Ord. (Individual) Laboral Individual Contrarreplica. 1 Acdo. Núm. Exp. 815/2023.
Cortés Cárdenas Paulina Yesenia vs. Pharma Plus, S.A. de C.V. Proced. Ord. (Individual) Laboral Individual Desahogo y Admisión. 2 Acdos. Núm. Exp. 667/2024.
Espinola Mendoza Cecilia Fernanda vs. Prutech Solutions, S. de R. L. de C.V. y Prutech Management Consulting, S. de R. L. de C.V. y Narasimhulu Guttapalle Naidu y Chanparkash Chopra Deepak. Proced. Ord. (Individual) Laboral Individual Extrañ. 3 Acdos. Núm. Exp. 383/2024.
García Torres Ángel Antonio vs. Tranportes Lock S.A. de C.V. Proced. Ord. (Individual) Laboral Individual Desahogo y Admisión. 2 Acdos. Núm. Exp. 447/2024.
Hernández Ramírez Ana Karen vs. Sumo Alitas y Sushi Buffet, S.A. de C.V. y Aguilar Salazar José Malco. Proced. Ord. (Individual) Laboral Individual Acuse Oficio. 2 Acdos. Núm. Exp. 393/2024.
Ibarra Romero José Gerardo vs. Vcp Tecnología, S. de R. L. de C.V. y Martínez Castrellon Daniel Alejandro y Castillo Pavón Erik. Proced. Ord. (Individual) Laboral Individual Of BBVA. 1 Acdo. Núm. Exp. 865/2023.
Jaramillo García Luis vs. Grupo Torres Corzo Automotriz de México, S.A. de C.V. y Grupo Torres Corzo Automotriz Metropolitano, S.A. de C.V. Proced. Ord. (Individual) Laboral Individual Cierra Fase Escrita. 1 Acdo. Núm. Exp. 1609/2023.
López Maldonado Alberto vs. Indra Bpo México, S.A. de C.V. Proced. Ord. (Individual) Laboral Individual Sobreseimiento Firme Archivo. 2 Acdos. en Cuad. Amparo. Núm. Exp. 309/2023 Amparo Indirecto.
Martínez Gómez Roberto vs. Merp Seguridad Privada, S.A. de C.V. y Guazo González José Antonio y Herrera Moro Pedro. Proced. Ord. (Individual) Laboral Individual Desahogo y Admisión. 1 Acdo. Núm. Exp. 699/2024.
Meza Gómez Liliana Monserrat vs. Financiera Auxi, S.A. de C.V. Sfr y Cygnus Business Managemente, S. de R. L. de C.V. Proced. Ord. (Individual) Laboral Individual Razón y Cedula. 2 Acdos. Núm. Exp. 683/2024.
Montero Valdés Raúl Antonio y Medina Abarca Ignacio y Medina Casas José Ignacio vs. Raxe Skate, S.A. de C.V. y Black Skate Inc. S.A. de C.V. y 86 Distribution Inc. S.A. de C.V. y Villegas Ramírez Jesús Eduardo Julián y Villegas Ramírez Jesús Julián. Proced. Ord. (Individual) Laboral Individual Cierra Fase Escrita. 1 Acdo. Núm. Exp. 1213/2023.
Orduña Moreno Areli Jazjairy vs. Innova Sport, S.A. de C.V. Proced. Ord. (Individual) Laboral Individual Of 1030 Imss Resp Of 1017. 2 Acdos. Núm. Exp. 267/2023.

SOLO CONSULTA

Ortega Villanueva Mercedario vs. Ahjok S.A. de C.V. y Cinsef Seguridad Privada S.A. de C.V. y Otro. Proced. Ord. (Individual) Laboral Individual Admisión Exhorto. 1 Acdo. Núm. Exp. 915/2024.

Ortiz Vega María Luisa vs. Grupo Águila Bicefala de Transportes, S.A. de C.V. y Instituto del Fondo Nacional de la Vivienda para los Trabajadores y Instituto Mexicano del Seguro Social. Proced. Ord. (Individual) Laboral Individual Sobresee. 2 Acdos. en Cuad. Amparo. Núm. Exp. 1177/2023 Amparo Indirecto 1289/2024.

Penilla Castañeda Luis Francisco vs. Empaques Personalizados, S.A. de C.V. y González Granillo Víctor Joaquín. Proced. Ord. (Individual) Laboral Individual Desahogo y Admisión. 1 Acdo. Núm. Exp. 501/2024.

Rangel Díaz Leslie Dafne vs. Hernández Carreño Legal Services, S. C. y Grupo Hercar Servicios Administrativos, S.A. de C.V. y Consultorio Jurídico de Servicios Integrales, S. C. y Paulin Chigo Mariana y Hernández Ortiz Walter Omar y Carreño Calva Gabriela. Proced. Ord. (Individual) Laboral Individual Contestación Mariana Paulin Chigo. 7 Acdos. Núm. Exp. 1777/2023.

Rosales Villordo Ricardo Eduardo vs. Confederación Regional Obrera Mexicana y Confederación Regional Obrera Mexicana A.C. Proced. Ord. (Individual) Laboral Individual No Ha Lugar. 1 Acdo. Núm. Exp. 385/2023.

Sánchez Hernández Luis Miguel vs. Mercadolibre, S. de R. L. de C.V. Proced. Ord. (Individual) Laboral Individual Desahogo y Admisión. 1 Acdo. Núm. Exp. 703/2024.

Santiago de Gaona Daniel vs. Full Services Supplier del Centro, S.A. de C.V. Proced. Ord. (Individual) Laboral Individual Desahogo y Admisión. 1 Acdo. Núm. Exp. 573/2024.

Sánchez Rivera Daniela Shantal vs. Tu Promotoria, S.A. de C.V. Proced. Ord. (Individual) Laboral Individual Acuse Oficio. 1 Acdo. Núm. Exp. 323/2024.

Torres Quintanar Héctor vs. Heroico Cuerpo de Bomberos de la Ciudad de México. Proced. Ord. (Individual) Laboral Individual Extrañamiento. 1 Acdo. Núm. Exp. 545/2023.

Vázquez García Luis Enrique vs. Café Diseño, S.A. de C.V. Proced. Ord. (Individual) Laboral Individual Razón y Cedula. 2 Acdos. Núm. Exp. 665/2024.

Velázquez Merlo Luis Ángel vs. Restaurantes Toks, S.A. de C.V. Proced. Ord. (Individual) Laboral Individual Cierra Fase Escrita. 1 Acdo. Núm. Exp. 1571/2023.

NO PUBLICADOS

Carmona Ávila José vs. Global Gesori Seguridad Privada y Traslado de Valores, S.A. de C.V. Proced. Ord. (Individual) Laboral Individual Acta Min Aud. Juicio. 1 Acdo. Núm. Exp. 21/2023.

Ibarra Romero José Gerardo vs. Vcp Tecnología, S. de R. L. de C.V. y Martínez Castrellon Daniel Alejandro y Castillo Pavón Erik. Proced. Ord. (Individual) Laboral Individual Manifestaciones. 1 Acdo. Núm. Exp. 865/2023.

Olvera Vázquez Dulce María vs. Servicios Administrativos Sysct, S.A. de C.V. Proced. Ord. (Individual) Laboral Individual Admisión Exhorto. 1 Acdo. Núm. Exp. 895/2024.

Ortiz López Susana vs. Joad Limpieza y Servicios, S.A. de C.V. Proced. Ord. (Individual) Laboral Individual Acta Min Aud. Juicio. 1 Acdo. Núm. Exp. 355/2023.

Secreto. Proced. Ord. (Individual) Laboral Individual Prevencion- no Publ. de su Fecha. 1 Acdo. Núm. Exp. 857/2024.

Secreto. Proced. Ord. (Individual) Laboral Individual Prevención- no Publ. de su Fecha. 1 Acdo. Núm. Exp. 879/2024.

AUDIENCIA

Sánchez Herrera Enrique Antonio vs. Casuni, S.A. de C.V. Acta Min Aud. Prel Proced. Ord. (Individual) Laboral Individual. 1 Audiencia. Núm. Exp. 887/2023.

NO PUBLICADOS

Ortiz Vega María Luisa vs. Grupo Águila Bicefala de Transportes, S.A. de C.V. y Instituto del Fondo Nacional de la Vivienda para los Trabajadores y Instituto Mexicano del Seguro Social. Acta Min Aud. Prelim. Proced. Especial Laboral Individual. 1 Audiencia. Núm. Exp. 1177/2023.

EL SECRETARIO INSTRUCTOR
LIC. SERGIO ALEJANDRO ALONSO COLEXCUA

SECRETARÍA "B"
ACUERDOS DEL 17 DE MAYO DEL 2024

Barrenechea González Rosa Carmen vs. Goodleap de México, S. de R. L. de C.V. Proced. Ord. (Individual) Laboral Individual Firmas Distintas Ordena Ratificar. 1 Acdo. Núm. Exp. 454/2024.

Bureau Veritas Mexicana, S.A. de C.V. vs. Gándara Delgado Noé. Otros (Paraprocesales O. Voluntarios) Laboral Individual Exh. Sin Diligenciar Paraprocesal Concluido. 1 Acdo. Núm. Exp. 264/2024.

Cornejo Tapia Edgar José vs. Inter-Con Servicios de Seguridad Privada S.A. de C.V. Proced. Ord. (Individual) Laboral Individual Atento Al Estado Señala Audiencia. 1 Acdo. Núm. Exp. 1714/2023.

Cortés Aguilar Daniela vs. Retail Link, S.A. de C.V. Proced. Ord. (Individual) Laboral Individual Acuse Especialidades Periciales Fgr. 1 Acdo. Núm. Exp. 546/2023.

Cortés Arteaga J. Jesús vs. Cefeus. Proced. Ord. (Individual) Laboral Individual Admite Exhorto. 1 Acdo. Núm. Exp. 916/2024.

Cruz Mendoza Hellen vs. Operadora Bajo de la Tintorera, S.A. de C.V. Proced. Ord. (Individual) Laboral Individual Oficio y Razon Girar de Nueva Cuenta Al Imss. 4 Acdos. Núm. Exp. 1240/2023.

De la Cruz Zeferino Karla Daniela vs. Club Orcas, S.A. de C.V. y Sincominte, S.A. de C.V. y Ramos González Jesús Alejandro y Martínez Carmona Lucía. Proced. Ord. (Individual) Laboral Individual Desahoga Prevención Se Admite. 1 Acdo. Núm. Exp. 732/2024.

Estrategia Tau del Centro, S.A. de C.V. vs. Sandoval Pérez Julio César. Otros (Paraprocesales O. Voluntarios) Laboral Individual Exh. Sin Diligenciar Paraprocesal Concluido. 1 Acdo. Núm. Exp. 578/2024.

Gallegos Casas Eduardo Uriel vs. Servicios Oriflame, S.A. de C.V. Proced. Ord. (Individual) Laboral Individual Rebeldia Contrarreplica Cierra Fase. 1 Acdo. Núm. Exp. 1960/2023.

Golpe García Isabel Cristina vs. Tinoco Franco Ramón. Proced. Ord. (Individual) Laboral Individual Certificación Cfdi. 1 Acdo. Núm. Exp. 1054/2023.

Hernández Mayen Rosa María vs. Vázquez Fuentes Alicia Liliana y Ramírez Miguel Rosa María y Cerca Fidel y Joad Limpieza y Servicios, S.A. de C.V. y Castillo Zempoaltecatl Miguel Ángel y Racso Proyectos Industriales, S.A. de C.V. y Comercializadora Aisa Tecnología, S.A. de C.V. Proced. Ord. (Individual) Laboral Individual Oficios de Busqueda. 1 Acdo. Núm. Exp. 1806/2023.

López López Jordán vs. Infocredit S. de R. L. de C.V. Proced. Ord. (Individual) Laboral Individual Oficio Correo Imss. 1 Acdo. Núm. Exp. 1182/2023.

Luna Ruiz Jorge Arturo vs. Ruíz Zúñiga María Guadalupe de Lourdes y Zúñiga Espinosa Raquel y Ruíz Zúñiga Julio Alfonso. Proced. Ord. (Individual) Laboral Individual Desahoga Prevención Se Admite. 1 Acdo. Núm. Exp. 540/2024.

Márquez Balbuena Fernando vs. Cuarzo Azul, S.A. de C.V. y Moda Ykt, S.A. de C.V. y Amiga Hirfali Jacobo y Levy Nahmad Moisés y Amiga Levy Benjamín y Amiga Levy Moisés y Davison Corkidi Devora. Proced. Ord. (Individual) Laboral Individual Contestación de Demanda. 1 Acdo. Núm. Exp. 178/2024.

Martínez Ochoa José Juan vs. Centro de Operaciones Preventivas en Seguridad Privada Tcga, S.A. de C.V. y Comercializadora Almacenes García de México S.A. de C.V. Proced. Ord. (Individual) Laboral Individual Admite Exhorto. 1 Acdo. Núm. Exp. 906/2024.

Mv Gala Gastronómica, S.A. de C.V. vs. Cedillo Benito Fernando David. Otros (Paraprocesales O. Voluntarios) Laboral Individual Exh. Sin Diligenciar Paraprocesal Concluido. 1 Acdo. Núm. Exp. 316/2024.

Paredes Badillo María del Rosario vs. Afore Invercap, S.A. de C.V. Proced. Ord. (Individual) Laboral Individual Exhibe Interrogatorio Se Da Vista. 1 Acdo. Núm. Exp. 1276/2023.

Peña Bautista Jorge Luis vs. Zd Apoya, S.A. de C.V. Proced. Ord. (Individual) Laboral Individual Contestación de Demanda. 2 Acdos. Núm. Exp. 1598/2023.

Pérez Moreno Georgina Pamela vs. 04 Circulo Red Corporativo, S.A. de C.V. y Radio Móvil Dipsa, S.A. de C.V. Proced. Ord. (Individual) Laboral Individual Contestación de Demanda. 1 Acdo. Núm. Exp. 252/2024.

Reyes García Margarita vs. Kaab Mantenimiento y Servicios, S.A. de C.V. y García Méndez Valeria. Proced. de Ejecc. Laboral Individual Reserva Admisión de Ejecc. Oficio Al Ccl. 2 Acdos. Núm. Exp. 646/2024.

Ruíz López Ángel Rubén vs. Trescala, S.A. P. I. de C.V. Otros (Paraprocesales O. Voluntarios) Laboral Individual Cedula Sin Diligenciar Paraprocesal Concluido. 1 Acdo. Núm. Exp. 560/2024.

Servicios Técnicos de Cobranza, S.A. de C.V. vs. Adame Tejeda Erick Osvaldo y Neyra Macías Gustavo Iván y León López Alexis Yair y Mundo Martín Ángel Uriel y Colín Avilés Hazel Abiran y Hernández

SOLO CONSULTA
SOLO CONSULTA
SOLO CONSULTA

Espinosa Jorge Alberto y Pérez Leguizamo Martín Alberto y Islas Ovalle Óscar Samuel y López Nava Evelyn Elizabeth y Ponce de León Alarcón Pablo Alberto y Contreras Luna Manuel y Rojas García Susana Esther y Miranda Veloz Miguel Ángel y González Cuéllar Linda Amaryany. Otros (Paraprocesales O. Voluntarios) Laboral Individual Admite Paraprocesal. 1 Acdo. Núm. Exp. 924/2024.

Sistemas Empresariales Dabo, S.A. de C.V. vs. Arellano Martínez Ricardo. Otros (Paraprocesales O. Voluntarios) Laboral Individual Admite Paraprocesal. 1 Acdo. Núm. Exp. 918/2024.

Sixsigma Networks México, S.A. de C.V. vs. Rosengaus Leizgold Sergio. Otros (Paraprocesales O. Voluntarios) Laboral Individual Admite Paraprocesal Solicita Cuantif. No Se Provee. 1 Acdo. Núm. Exp. 908/2024.

Teodoro Crescencia Cristina Alivisa vs. Urban Fork Management, S.A. de C.V. y Management, S.A. de C.V. y Trademarks, S.A. de C.V. Proced. Ord. (Individual) Laboral Individual Cedula Diligenciada. 1 Acdo. Núm. Exp. 564/2024.

Zúñiga Bautista Laura Daniela vs. Grupo Befj, S.A. de C.V. y Industrias Toljy, S.A. de C.V. y Aguilar León Jorge Octavio. Proced. Ord. (Individual) Laboral Individual Rebeldia Replica Cierra Fase Señala Audiencia. 1 Acdo. Núm. Exp. 1858/2023.

SENTENCIA

Sandoval Rodríguez Oswaldo vs. Distribuidora Gumaje, S.A. de C.V. y Economirugo, S.A. de C.V. Proced. Ord. (Individual) Laboral Individual Sent. Def. 1 Sent. Núm. Exp. 440/2023

AUDIENCIA

Negrete Toledo Cristopher Jonatan vs. Promo A&A, S.A. de C.V. Acta Mínima de Aud. Prelim. Proced. Ord. (Individual) Laboral Individual. 1 Audiencia. Núm. Exp. 1256/2023.

EL SECRETARIO INSTRUCTOR
LIC. ADRIÁN GUADALUPE MARTÍNEZ VIVAR

TERCER TRIBUNAL LABORAL DE ASUNTOS INDIVIDUALES DE LA CIUDAD DE MÉXICO

SECRETARÍA "A"
ACUERDOS DEL 17 DE MAYO DEL 2024

Arroyo Durán Sandra Nayeli vs. Hidrosina Plus S.A. P. I. de C.V. y Operadora de Miniestaciones Combuserv, S.A. de C.V. Proced. Ord. (Individual) Laboral Individual Vista Con Réplica. 1 Acdo. Núm. Exp. 235/2023.

Secreto. Proced. de Ejecc. Laboral Individual Diligencia. 1 Acdo. Núm. Exp. 297/2023.

Secreto. Proced. Especial Laboral Individual 1 Acdo. Núm. Exp. 941/2023.

Verazaluce Meraz Luisa vs. Kfe Carmina, S.A. de C.V. y Jiménez Chávez Héctor. Proced. Ord. (Individual) Laboral Individual Admite, Turnar Al Actuario. 1 Acdo. Núm. Exp. 631/2023.

AUDIENCIA

Almaguer Cárdenas Liduvina vs. Grupo Nacional Provincial S.A. B y Servicios Administrativos en Reclamaciones, S.A. de C.V. Cita a Aud. Proced. Ord. (Individual) Laboral Individual. 1 Audiencia. Núm. Exp. 295/2023.

EL SECRETARIO INSTRUCTOR
LIC. JORGE VALDÉS GÓMEZ

SECRETARÍA "B"
AUDIENCIA

Morales Martínez Pedro vs. Grupo Converse de México S.A. de C.V. y Administradora Lancer S.A. de C.V. y Zaga Charua José. Proced. Ord. (Individual) Laboral Individual. 1 Audiencia. Núm. Exp. 78/2022.

EL SECRETARIO INSTRUCTOR
LIC. MARIO RAMÍREZ MARTÍNEZ

CUARTO TRIBUNAL LABORAL DE ASUNTOS INDIVIDUALES DE LA CIUDAD DE MÉXICO

SECRETARÍA "A"
ACUERDOS DEL 17 DE MAYO DEL 2024

Bohórquez López Claudia Ibet vs. Martínez Serrano Ismael. Proced. Ord. (Individual) Laboral Individual Admisión. 1 Acdo. Núm. Exp. 887/2024.

Camacho Flores Maricruz vs. Moustron Grupo Gastronómico y Rivera Saldívar Luis y Rivera Saldívar Erick. Proced. Ord. (Individual) Laboral Individual Actora Formula Réplica. 1 Acdo. Núm. Exp. 1443/2023.

Clara Ramírez Jacinto vs. Impulsora Ideal, S.A. de C.V. y Sánchez Rodríguez Anahi Estephanie. Proced. Ord. (Individual) Laboral Individual Aclaratorio Domicilio. 1 Acdo. Núm. Exp. 367/2024.

Cruz José José Ángel vs. Distribuidora Química Integral, S.A. de C.V. Proced. Ord. (Individual) Laboral Individual Promoción Actora. 1 Acdo. Núm. Exp. 319/2023.

Díaz Hernández María Adela vs. Opcal, S.A. de C.V. y Serviciosios Profesionales a Restaurantes Estilo California, S.A. de C.V. Proced. Ord. (Individual) Laboral Individual Replica. 1 Acdo. Núm. Exp. 845/2023.

Enríquez Sifuentes Ozam Gandhi vs. Carajillo Acoxpa, S. de R. L. de C.V. Proced. Ord. (Individual) Laboral Individual Admisión. 1 Acdo. Núm. Exp. 891/2024.

Gómez Torres María Guadalupe vs. Gómez Barraza Antonio y Gómez Barraza Héctor Martín y Espinoza de Los Monteros Cuevas Horacio. Proced. Especial Laboral Individual Prevención. 1 Acdo. Núm. Exp. 843/2024.

González Bárcenas Miguel Ángel vs. Free And Green, S.A. de C.V. y Servicios Empresariales Diernase S. de R. L. de C.V. Proced. Ord. (Individual) Laboral Individual Aclaratorio, Estese Al Emplazamiento. 1 Acdo. Núm. Exp. 407/2024.

José Adolfo Campos Torres vs. Brambila López Cliserio. Proced. Ord. (Individual) Laboral Individual Actora Formula Réplica. 1 Acdo. Núm. Exp. 907/2023.

López Martínez Teresita de Jesús vs. Dicupa, S.A. de C.V. y Caballero Zambrano Fernando. Proced. Ord. (Individual) Laboral Individual Aclaratorio, Orden de Emplazar. 1 Acdo. Núm. Exp. 343/2024.

Martínez Morán Julieta Gabriela vs. Unión Price, S.A. de C.V. y Distribuidora Springhouse y Solano Díaz Jesús Ricardo y García Lozano Narciso y Rodríguez Bedo Noé Gerardo. Proced. Ord. (Individual) Laboral Individual Prevención. 1 Acdo. Núm. Exp. 885/2024.

Martínez Ortega Trinidad vs. Carrasco Miranda María Fernanda y Carrasco Montoya Francisco Fermín. Proced. Ord. (Individual) Laboral Individual Actora Formula Réplica. 1 Acdo. Núm. Exp. 1713/2023.

Mondragón Medina Marco Antonio vs. Grupo Elmet, S.A. de C.V. Proced. Ord. (Individual) Laboral Individual Promoción Actora. 1 Acdo. Núm. Exp. 1649/2023.

Ortega Galicia Wendoline vs. Rosales Juárez Jorge Alberto Yamil y Uhuru Estudio Creativo y de Estrategia Digital. Proced. Ord. (Individual) Laboral Individual Archivo Amparo 896/2024. 1 Acdo. Núm. Exp. 399/2023 Amparo 896/2024.

Reyes González Sandy Janette vs. American Express Company México, S.A. de C.V. Proced. Ord. (Individual) Laboral Individual Contestación a la Demanda. 1 Acdo. Núm. Exp. 1441/2023.

Reyes Velasco Leticia vs. Reyes Casareo Arely. Otros (Paraprocesales O. Voluntarios) Laboral Individual Aclaratorio Domicilio. 1 Acdo. Núm. Exp. 873/2024.

Romero Zúñiga Karla Guadalupe vs. Velasco González Juan Francisco. Proced. Ord. (Individual) Laboral Individual Contestación de Demanda. 1 Acdo. Núm. Exp. 265/2024.

Sánchez Trejo Yuriko Mizue vs. Agrupación de Guias, Choferes y Prestadores de Servicios Turísticos de la República Mexicana, S. C. y Pérez Santiago Alfredo y Delgado Valdivieso Gerardo y Plaza Pozos Fernando. Proced. Ord. (Individual) Laboral Individual Regularización de Procedimiento. 1 Acdo. Núm. Exp. 1233/2023.

Sánchez Castillo Miguel Ángel y Esqueda Zúñiga Rafael vs. Delivery Technologies S. de R. L. de C.V. y Uber Portier México, S. de R. L. de C.V. y Ubr Pagos México, S.A. de C.V. Proced. Ord. (Individual) Laboral Individual Cump. de Convenio. 1 Acdo. Núm. Exp. 375/2024.

Texcucano Xochihuila Lidia vs. Celis García Gerardo. Proced. Ord. (Individual) Laboral Individual Surte Efectos Garantía Inc. de Susp. 1272/2024- II. 1 Acdo. Núm. Exp. 599/2023 Amparo 1272/2024- II Juzgado Noveno de Dto.

Vázquez Ríos Óscar César vs. Instituto de Estudios Superiores de Turismo, S. C y Cedillo González Nadia Rocío. Proced. Ord. (Individual) Laboral Individual Dem. Formula Contrarréplica. 1 Acdo. Núm. Exp. 785/2023.

Vázquez Santiago Victoria vs. Martínez Romero Velina Concepción y Oriol Martínez Enrique Humberto. Proced. Ord. (Individual) Laboral Individual Prevención Actora. 1 Acdo. Núm. Exp. 743/2023.

SOLO CONSULTA

Vidal Pérez Ioan Faustino vs. Ph Human Resources, S.A. de C.V. y Operadora Alicudi, S. de R. L. de C.V. Proced. Ord. (Individual) Laboral Individual Admisión. 1 Acdo. Núm. Exp. 893/2024.

Zamora Reyes Margarito vs. Desarrolladora e Instalaciones Eléctricas, S.A. de C.V. Proced. Ord. (Individual) Laboral Individual Desahoga Prevención. 1 Acdo. Núm. Exp. 1351/2023.

SENTENCIA

Alfaro Sánchez Jocelyn Karen vs. Biomakers México, S.A. P. I. de C.V. Proced. Ord. (Individual) Laboral Individual Sent. 1 Sent. Núm. Exp. 741/2023

AUDIENCIA

Bonifacio Mateos María Guadalupe vs. Koffte, S.A. de C.V. Acta Mínima de Aud. Prelim. Proced. Ord. (Individual) Laboral Individual. 1 Audiencia. Núm. Exp. 1905/2023.

Morfín Ortiz Aline Montserrat vs. Belcorp México, S.A. de C.V. y Salazar Janet y Manjarrez Galicia Lidia Griselda. Acta Mínima de Continuación de Aud. de Juic. Proced. Ord. (Individual) Laboral Individual. 1 Audiencia. Núm. Exp. 1531/2023.

LA SECRETARIA INSTRUCTORA

LIC. ANEVI LUCILA LIRA HERNÁNDEZ

SECRETARÍA "B"
ACUERDOS DEL 17 DE MAYO DEL 2024

Ck&M Business Company, S.A. de C.V. vs. Valle García María del Carmen. Otros (Paraprocesales O. Voluntarios) Laboral Individual Acdo. Admisión Paraprocesal. 1 Acdo. Núm. Exp. 878/2024.

Enrique Herrera Ramírez vs. Farmacos Nacionales S.A. de C.V. y Seguridad Privada Mega Especializada S.A. de C.V. Proced. Ord. (Individual) Laboral Individual 1 Acdo. en Cuad. Amparo. Núm. Exp. 502/2023 Cuad. Amparo Demandada.

Juárez Vázquez Porfirio vs. Consorcio de Ingeniería Integral S.A. de C.V. Proced. Ord. (Individual) Laboral Individual Buzón Electrónico. 1 Acdo. Núm. Exp. 1168/2023 Indemnización.

López Martínez Gustavo vs. Grupo Julio, S.A. de C.V. Proced. Ord. (Individual) Laboral Individual Contestación. 1 Acdo. Núm. Exp. 1748/2023 Reinstalación.

Mendoza Medina Julio César vs. Durán Rodríguez José Luis. Proced. Ord. (Individual) Laboral Individual Contestación. 1 Acdo. Núm. Exp. 1478/2023 Indemnización.

Pacheco Méndez Fernando Alberto vs. 95/24 México, S. de R. L. de C.V. y Servicio Mets, S. de R. L. de C.V. y Armeta Téllez Darío y Rolando Enríquez Mario. Proced. Ord. (Individual) Laboral Individual Exp. Archivado. 1 Acdo. Núm. Exp. 1075/2023.

Pérez Lemus Rosario Alejandra vs. Corporativo Promotora Yumal, S. A, de C.V. y Servicios Tar International, S. C. y Tartakovsky Jacobo y Piña Niño Mayra Elena y Servicios Especializados Ecpn, S.A. de C.V. Proced. Ord. (Individual) Laboral Individual 1 Acdo. Núm. Exp. 1560/2023 Indemnización.

Rincón Martínez Juan Manuel vs. Miura Servicios de Seguridad Privada, S.A. de C.V. Proced. Ord. (Individual) Laboral Individual Denuncia de Convenio. 1 Acdo. Núm. Exp. 450/2024 Reinstalación.

Tovar Lozano Rogelio David vs. Mantenimiento Automotriz Jarama y Pineda Rivas Omar. Proced. Ord. (Individual) Laboral Individual Contestación Físico. 1 Acdo. Núm. Exp. 116/2024 Indemnización.

Villafranca Cortés Luis Andrés vs. Ratimex, S.A. Proced. Ord. (Individual) Laboral Individual 1 Acdo. Núm. Exp. 1110/2023 Indemnización.

Villavicencio Cabañas Mercedes vs. Brillo y Blanco, S.A. de C.V. Proced. Ord. (Individual) Laboral Individual Acdo. Admisión y Se Ordena Emplazar. 1 Acdo. Núm. Exp. 862/2024 Indemnización.

EL SECRETARIO INSTRUCTOR

LIC. IVÁN BARRERA RODRÍGUEZ

QUINTO TRIBUNAL LABORAL DE ASUNTOS INDIVIDUALES DE LA CIUDAD DE MÉXICO

SECRETARÍA "A"
ACUERDOS DEL 17 DE MAYO DEL 2024

Ávarez Bravo Soto Rodrigo. Proced. Ord. (Individual) Laboral Individual Se Difiere Aud. Constitucional. 1 Acdo. en Amparo Buscador. Núm. Exp. 2871/2023 Juic. de Amparo Indirecto 2871/2023-I.

Delgado López Gonzalo Huzain vs. Promo A&A, S.A. de C.V. y Home Depot México, S. de R. L. de C.V. Proced. Ord. (Individual) Laboral Individual Señala Aud. Preliminar. 1 Acdo. Núm. Exp. 1227/2023.

Doordash Technologies México, S.A. de C.V. Proced. Ord. (Individual) Laboral Individual Se Tuvo por Rendido el Informe Justificado. 2 Acdos. en Cuad. Amparo. Núm. Exp. 1417/2024 Amparo Indirecto 1417/2024- II.

Mendoza Sánchez Julián vs. Zavatty, S.A. de C.V. y Services Conso Alg, S.A. de C.V. y Azar Zapan y Asociados. Proced. Ord. (Individual) Laboral Individual Señala Aud. Preliminar. 1 Acdo. Núm. Exp. 867/2023.

Mendoza Villavicencio José Antonio vs. Esigolar, S.A. de C.V. Proced. Ord. (Individual) Laboral Individual Señala Aud. Preliminar. 1 Acdo. Núm. Exp. 1437/2023.

Nieto Amox Luis Eugenio vs. Hotel Culhuacan, S.A. de C.V. Proced. Ord. (Individual) Laboral Individual Replica. 1 Acdo. Núm. Exp. 1401/2023.

Romero Rodríguez Ricardo Alejandro vs. Brame Comunicación Digital S.A. de C.V. Proced. Ord. (Individual) Laboral Individual Pago de Convenio. 1 Acdo. Núm. Exp. 717/2023.

Secreto. Proced. Ord. (Individual) Laboral Individual Acta Minima Pasa a Sentencia. 1 Acdo. Núm. Exp. 421/2024.

NO PUBLICADOS

Becerra Paredes Guillermo vs. Ericsson Telecom, S.A. de C.V. Proced. Ord. (Individual) Laboral Individual Señala Aud. Prelim. 03/06/2024. 1 Acdo. Núm. Exp. 1833/2023.

Cabrera Castillo Laura Amalia vs. Collection Management Group, S.A. de C.V. y Amado Domínguez Oswaldo y Francisco Javier Mayen. Proced. Ord. (Individual) Laboral Individual 1 Acdo. Núm. Exp. 1167/2023.

Calderón Gutierrez Emilio César vs. Operadora y Procesadora de Productos de Panificación, S.A. de C.V. y Servicios, P. P. S.A. de C.V. Proced. Ord. (Individual) Laboral Individual 1 Acdo. Núm. Exp. 1293/2023.

Flores Mirón Benito vs. Tiendas Chedraui, S.A. de C.V. y Reséndiz Reséndiz Ramiro y Basilio Montes Isabel. Proced. Ord. (Individual) Laboral Individual Señala Aud. Preliminar. 1 Acdo. Núm. Exp. 253/2023.

Flores Pérez Pamela vs. Servicios Operacionales Benavides, S.A. de C.V. y Rodríguez Flores Marco Antonio y Farmacias Benavides, S.A. B de C.V. y Serrano Wong Berenice y Peña Añir. Proced. Ord. (Individual) Laboral Individual Informe Justificado. 1 Acdo. en Cuad. Amparo. Núm. Exp. 133/2022 Amparo Indirecto 1330/2024.

García González Luis Deyvi vs. Global Colima, S.A. de C.V. Proced. Ord. (Individual) Laboral Individual Admisorio. 1 Acdo. Núm. Exp. 523/2024.

Gutiérrez Reyna Cruz Jorge vs. Inmobiliaria Jevi, S.A. de C.V. Proced. Ord. (Individual) Laboral Individual Contestación de Demanda. 1 Acdo. Núm. Exp. 1563/2023.

Hernández Portocarrero Guadalupe vs. Aseo Privado Institucional, S.A. de C.V. Proced. Especial Laboral Individual Se Ordenan Oficios de Localización de Domicilio. 1 Acdo. Núm. Exp. 1007/2023.

Manuel Arreguín María Lizbeth vs. Kt Transportes Digitales, S. de R. L. de C.V. Proced. Ord. (Individual) Laboral Individual 1 Acdo. Núm. Exp. 1663/2023.

Moreno Chávez Dulce Guadalupe vs. Cuidado a la Vanguardia, S.A. de C.V. Proced. Ord. (Individual) Laboral Individual Admisorio. 1 Acdo. Núm. Exp. 415/2024.

Secreto. Proced. Ord. (Individual) Laboral Individual Señala Aud. Preliminar. 1 Acdo. Núm. Exp. 1423/2023.

Secreto. Proced. Ord. (Individual) Laboral Individual Admisorio. 1 Acdo. Núm. Exp. 365/2024.

Torres Leyva Alicia vs. Vadarioba, S.A. de C.V. y Ozone Ecological Equipments, S.A. de C.V. Proced. Ord. (Individual) Laboral Individual Admisorio. 1 Acdo. Núm. Exp. 433/2024.

Trejo Ibarra Jesús Ernesto vs. Gvmv, S.A. de C.V. Proced. Ord. (Individual) Laboral Individual Admisorio. 1 Acdo. Núm. Exp. 457/2024.

Ustinelli Montouto Sebastián Nicolás vs. Kubo Digital, S. de R. L. de C.V. y Zubeldía Bustillo Rodrigo Aníbal. Proced. Ord. (Individual) Laboral Individual Admisorio. 1 Acdo. Núm. Exp. 459/2024.

AUDIENCIA NO PUBLICADOS

Flores Pérez Pamela vs. Servicios Operacionales Benavides, S.A. de C.V. y Farmacias Benavides, S.A. B de C.V. y Rodríguez Flores Marco Antonio y Serrano Wong Berenice y Peña Añir. Acta Minima Dictado de Sentencia. Proced. Ord. (Individual) Laboral Individual. 1 Audiencia. Núm. Exp. 133/2022.

EL SECRETARIO INSTRUCTOR

LIC. MARTÍN GUTIÉRREZ DEL MONTE

SOLO CONSULTA
SOLO CONSULTA
SOLO CONSULTA

SECRETARÍA "B"
ACUERDOS DEL 17 DE MAYO DEL 2024

Armenta Zúñiga Nitzel y Zúñiga Hernández Chairel Miriam y Hernández Lizardi María Silvia vs. Becherano Arquitectos, S. C. Proced. Ord. (Individual) Laboral Individual Se Agregan Cédulas y Razones de Notificación. 1 Acdo. Núm. Exp. 1116/2023.
Ávila García José Alberto vs. Martínez Díaz Marisol. Proced. Ord. (Individual) Laboral Individual Señala Nuevo Domicilio. 1 Acdo. Núm. Exp. 616/2023.
Becerra Martínez Cecilia vs. Papel y Metal, S.A. de C.V. Proced. Ord. (Individual) Laboral Individual Se Admite Proced. Ordinario. 1 Acdo. Núm. Exp. 878/2024.
Cabello Valdés Gabriela vs. Tecnologías Hinomur, S.A. P. I. de C.V. y Hinojosa Gallardo Andrés. Proced. Ord. (Individual) Laboral Individual Se Agregan Cédulas y Razones de Notificación. 1 Acdo. Núm. Exp. 1944/2023.
Canto Gudiño Enrique vs. Administradora Parque Santa Fe, S. C. Proced. Ord. (Individual) Laboral Individual No Formula Contrarréplica y Se Señala Fecha para Aud. Preliminar. 1 Acdo. Núm. Exp. 1568/2023.
Espinosa Cuevas Virginia vs. Patricia Karsapan, S.A. de C.V. Proced. Ord. (Individual) Laboral Individual Se Admite Contrarréplica y Se Fija Aud. Preliminar. 1 Acdo. Núm. Exp. 1090/2023.
Hernández García José Miguel vs. Proyecta Industrial de México S.A. de C.V. y Pti Infraestructiura de Desarrollo S.A. de C.V. y Pemex Transformación Industrial. Proced. Ord. (Individual) Laboral Individual Se Agrega Ced. y Razón de Notificación. 1 Acdo. Núm. Exp. 1946/2023.
Industrial Dryx, S.A. S. de C.V. vs. Camacho García Marco Antonio. Otros (Paraprocesales O. Voluntarios) Laboral Individual Se Admite Proced. Paraprocesal. 1 Acdo. Núm. Exp. 874/2024.
Martínez González Claudia vs. Si Ocean Services, S. de R. L. de C.V. Proced. Ord. (Individual) Laboral Individual 1 Acdo. Núm. Exp. 1084/2023.
Martínez Calvo Erika Cecilia vs. Sanabria Torres Juan Miguel. Proced. Ord. (Individual) Laboral Individual Prevención. 1 Acdo. Núm. Exp. 876/2024.
Ortega Martínez Mario vs. Filtex S.A. de C.V. Proced. Ord. (Individual) Laboral Individual Se Agrega Ced. y Razón de Notificación. 1 Acdo. Núm. Exp. 812/2023.
Ramos Negrete Alejandra vs. Consorcio Grupo Hotelero T2, S.A. de C.V. Proced. Ord. (Individual) Laboral Individual No Formula Contrarréplica y Se Señala Fecha para Aud. Preliminar. 1 Acdo. Núm. Exp. 1210/2023.
Rivera Ciriaco Paulina vs. Barbuss Df, S.A. de C.V. Proced. Ord. (Individual) Laboral Individual Acta Mínima de Aud. Prelim. Suspende. 1 Acdo. Núm. Exp. 128/2023.
Romero de Anda René vs. Grupo Industrial de Dulces Confitados y Enchilados, S.A. de C.V. Proced. Ord. (Individual) Laboral Individual Se Agrega Promoción. 1 Acdo. Núm. Exp. 568/2024.
Ruíz Fernández Shantal Ivonne vs. Signufarma, S.A. de C.V. y Pck Servicios de Salud, S.A. de C.V. Proced. Ord. (Individual) Laboral Individual Se Admite Contrarréplica y Se Señala Fecha de Aud. Preliminar. 1 Acdo. Núm. Exp. 1294/2023.
Toledo Silva José Juan vs. Qualitas Compañía de Seguros Sociedad Anónima de Capital Variable. Proced. Ord. (Individual) Laboral Individual Se Agrega Ced. y Razón de Notificación. 1 Acdo. Núm. Exp. 1886/2023.
NO PUBLICADOS
Hernández Elizalde Elizabeth Nayeli vs. Castañeda Ledesma Luis Roberto. Proced. Ord. (Individual) Laboral Individual No Pudo Emplazar Ni Correr Traslado. 1 Acdo. Núm. Exp. 1120/2023.
Moreno Aparicio Adris vs. First Home Solutions, S.A. P. I. de C.V. y Kapitalizaer, S.A. P. I. de C.V. Sofom E. N. R. y Emprendimientos Maussan y González, S.A. P. I. de C.V. y Soluciones Hipodigitales a la Medida, S.A. P. I. de C.V. y Suero Alonso Daniel Eduardo y Millenials Innovations, S.A. P. I. de C.V. Sofom E. N. R. y García Zamora Jesús. Proced. Ord. (Individual) Laboral Individual Tramite Recurso de Queja. 1 Acdo. en Cuad. Amparo. Núm. Exp. 796/2023 Recurso de Q. 101/2024.
Ortega Alvarado Faustino vs. Servicios Especializados en Investigación y Custodia S.A. de C.V. Proced. Ord. (Individual) Laboral Individual Razon de Dilig. de Requerimiento de Pago y Embargo. 1 Acdo. Núm. Exp. 590/2024.
AUDIENCIA
Mejía Moctezuma José Enrique vs. Farmacos Especializados S.A. de C.V. y Vera Santiago Rosa María y Pérez Faya Ivon. Acta Mínima de Aud. Prelim. y Convn. Proced. Ord. (Individual) Laboral Individual. 1 Audiencia. Núm. Exp. 106/2023.
EL SECRETARIO INSTRUCTOR
LIC. EDGAR GARCÍA BARRERA

SEXTO TRIBUNAL LABORAL DE ASUNTOS INDIVIDUALES DE LA CIUDAD DE MÉXICO

SECRETARÍA "A"
ACUERDOS DEL 17 DE MAYO DEL 2024

García Hernández Mercedes vs. Universidad Tecnológica de México, S. C. Proced. Ord. (Individual) Laboral Individual Citación Aud. Preliminar. 1 Acdo. Núm. Exp. 1191/2023.
Garduño Martínez Elizabeth vs. Industrializadora de Fibras y Maderas, S.A. de C.V. Proced. Ord. (Individual) Laboral Individual Citación Aud. Preliminar. 1 Acdo. Núm. Exp. 941/2023.
Pereyda Herrera Cynthia vs. Importadora de Accesorios Gastronómicos, S.A. de C.V. Proced. Ord. (Individual) Laboral Individual Citación Aud. Preliminar. 1 Acdo. Núm. Exp. 359/2023.
Pérez Gómez María Magdalena y/o Ma. Magdalena vs. Afore Sura, S.A. de C.V. Proced. Ord. (Individual) Laboral Individual Citación Aud. Preliminar. 1 Acdo. Núm. Exp. 985/2023.
Secreto. Proced. Ord. (Individual) Laboral Individual Vista de la Contestación para Réplica. 1 Acdo. Núm. Exp. 965/2023.
Vázquez Cruz Gustavo Adolfo vs. Banquetes Ambrosia S.A. P. I. de C.V. Proced. Ord. (Individual) Laboral Individual Vista de la Contestación para Réplica. 1 Acdo. Núm. Exp. 757/2023.
EL SECRETARIO INSTRUCTOR
LIC. JOSÉ ANTONIO AGUILAR FLORES

SECRETARÍA "B"
ACUERDOS DEL 17 DE MAYO DEL 2024

Arreola Reséndiz Marina vs. Forzza Materiales y Equipo, S.A. de C.V. y Inmobiliaria Iuvante, S.A. de C.V. y López Solís Herlinda y López Solís Cecilio y López Solís Donaciano. Proced. Ord. (Individual) Laboral Individual Vista 3 Días. 1 Acdo. Num. Exp. 1296/2023.
Asistencia Empresarial Marflo, S.A. de C.V. vs. Serrano Pérez Alba. Otros (Paraprocesales O. Voluntarios) Laboral Individual Aviso de Rescisión. 1 Acdo. Núm. Exp. 666/2024.
Avilés Morales Adriana vs. Supresun, S.A. de C.V. y Handling Forflock, S.A. P. I. de C.V. y Chixeh, S. de R. L. de C.V. Proced. Ord. (Individual) Laboral Individual Vista 3 Días. 1 Acdo. Núm. Exp. 1090/2023.
Cruz Villagómez Margarita Izamar. Proced. Ord. (Individual) Laboral Individual Prevención. 1 Acdo. Núm. Exp. 560/2024.
Guerra Juárez Eduardo Job vs. Novag Merchandisers, S.A. de C.V. y Metrolitica, S. de R. L. de C.V. y Cever San Antonio, S.A. de C.V. Proced. Ord. (Individual) Laboral Individual Vista 3 Días. 1 Acdo. Núm. Exp. 1404/2023.
Hernández López José Héctor vs. Infotec Centro de Investigación e Innovación en Tecnología de la Información y Comunicación y Sánchez Montesinos Eustacio y Neri Valderrama Leslie y González Waite Federico. Proced. Ord. (Individual) Laboral Individual Fecha de Aud. Prelim. Correcta. 1 Acdo. Núm. Exp. 864/2023.
Montoya Núñez Edgar Christian vs. Insider Digital, S.A. de C.V. y Wolff Nikolaus Moritz. Proced. Ord. (Individual) Laboral Individual Vista 3 Días. 1 Acdo. Núm. Exp. 938/2023.
Morales Domínguez Angélica vs. Madeleine, S.A. de C.V. Proced. Ord. (Individual) Laboral Individual Contestación de Demanda. 1 Acdo. Núm. Exp. 1630/2023.
Olivares Pérez Cristina vs. Servicios Dinamicos Inteligentes S.A. de C.V. Proced. Ord. (Individual) Laboral Individual Vista 3 Días. 1 Acdo. Núm. Exp. 1132/2023.
Orduña Rodríguez Juan José vs. Aguilar García Marco Antonio y Aguilar Ramírez Martín. Proced. Ord. (Individual) Laboral Individual Vista 3 Días. 1 Acdo. Núm. Exp. 1418/2023.
Ortiz Moscosa Adriana Elizabeth y Navarro Esquivel Fernanda y Hernández Lozano María Guadalupe y Garibay González Santa y Rodarte Garibay Yazmín y Reséndiz González Vladimiir Amauri y Zapata Colín Ángel Uriel y García Cruz Ernesto vs. Millán Ortega Esperanza Josefina y Bojorguez Millán Efraín. Proced. Ord. (Individual) Laboral Individual Vista 3 Días. 1 Acdo. Núm. Exp. 1326/2023.

SOLO CONSULTA
SOLO CONSULTA
SOLO CONSULTA

Osorio Ruíz Carlos vs. María Alessandri, A.C. y González Herrera María del Rosario. Proced. Ord. (Individual) Laboral Individual Contestación de Demanda. 1 Acdo. Núm. Exp. 1454/2023.
Pérez Almaráz Christian Samuel vs. Vega Serrador Ricardo Antonio y Servicios Solpan, S.A. de C.V. y Gersa Global Effort On Results, S.A. de C.V. Proced. Ord. (Individual) Laboral Individual Vista 3 Días. 1 Acdo. Núm. Exp. 1270/2023.
Reyes Cervantes Irma vs. Sepsa, S.A. de C.V. Proced. Especial Laboral Individual Aclaatorio. 1 Acdo. Núm. Exp. 990/2023.
Rosales Corona Orlando vs. Huerta Cruz Rodrigo. Proced. Ord. (Individual) Laboral Individual Vista 3 Días. 1 Acdo. Núm. Exp. 630/2023.
Ruíz Vega Jéssica Berenice vs. Fdc México City, S.A. de C.V. y Escrapy ladas Ismael y Fdc México City, S de R. L de C.V. y Halfeo Comercializadora Mx S.A. de C.V. Proced. Ord. (Individual) Laboral Individual Vista 3 Días. 1 Acdo. Núm. Exp. 964/2023.
Suárez Madrigal María José vs. Especialidades en Contacto Directo, S.A. de C.V. Proced. Ord. (Individual) Laboral Individual 1 Acdo. Núm. Exp. 1446/2023.
The American British Cowdray Medical Center, I. A. P vs. Caballero Benítez Erick Armando. Otros (Paraprocesales O. Voluntarios) Laboral Individual Archivo Convenio. 1 Acdo. Núm. Exp. 1390/2023.
Valdez Alcina Ángel Alejandro vs. Fusión Contact Centers, S.A. de C.V. Proced. Ord. (Individual) Laboral Individual Vista 3 Días. 1 Acdo. Núm. Exp. 1076/2023.

SENTENCIA

Flores Ricardo Celsa vs. Laminados de Barro, S.A. de C.V. y Villanueva Hernández Arnulfo. Proced. Ord. (Individual) Laboral Individual Sent. 1 Sent. Núm. Exp. 626/2023

LA SECRETARIA INSTRUCTORA
LIC. MAURA LIZETH AGUILAR QUEZADA

SÉPTIMO TRIBUNAL LABORAL DE ASUNTOS INDIVIDUALES DE LA CIUDAD DE MÉXICO

SECRETARÍA "A"
ACUERDOS DEL 17 DE MAYO DEL 2024

Castañón Delgado Jazmín vs. Ingeniería Integral en Servicios de Seguridad Privada S.A. de C.V. Proced. Especial Laboral Individual Se Ordena Girar Oficios Al Sat. 1 Acdo. Núm. Exp. 1841/2023.
De la Luz Avelino Petra Silvia vs. González Flores Rosa Delia. Proced. Ord. (Individual) Laboral Individual Vista Parte Actora/Término de 3 Días/Se Notifican 2 Acuerdos/Actuario. 1 Acdo. Núm. Exp. 871/2023.
Lezama Delgadillo Alejandra vs. Sahagún Avilés Alejandro y Instituto Mexicano del Seguro Social y Instituto del Fondo Nacional de la Vivienda para los Trabajadores. Proced. Ord. (Individual) Laboral Individual Se Autorizan Copias Aud. Prelim. (Videograbación y Acta Mínima)/Se Activa Buzón Parte Demandada/Baja Judicial. 1 Acdo. Núm. Exp. 631/2023.
Pedroza Ordaz José de Jesús vs. Cazador Comercial Abarrotero, S.A. de C.V. y Grupo Zorro Abarrotero, S. de R. L. de C.V. Proced. Ord. (Individual) Laboral Individual Contrarréplica/Fecha de Aud. Preliminar. 1 Acdo. Núm. Exp. 1091/2023.
Rodríguez Chico Ricardo Abraham vs. Godo Parsa, S.A. P. I. de C.V. Proced. Ord. (Individual) Laboral Individual Se Agregan Promociones Ambas Partes/Baja Documental. 1 Acdo. Núm. Exp. 597/2023.
Secreto. Proced. Ord. (Individual) Laboral Individual Aclaratorio. 1 Acdo. Núm. Exp. 93/2024.
Velasco Cervantes Hugo vs. Velement, S.A. de C.V. Proced. Ord. (Individual) Laboral Individual Contrarréplica/Sfa. 1 Acdo. Núm. Exp. 1055/2023.

LA SECRETARIA INSTRUCTORA
LIC. RUTH MORALES NÚÑEZ

SECRETARÍA "B"
ACUERDOS DEL 17 DE MAYO DEL 2024

Cisneros García Luis Ángel vs. Promociones y Ventas por Teléfono, S.A. P. I. de C.V. Proced. Ord. (Individual) Laboral Individual Se Admite y Se Emplaza. 1 Acdo. Núm. Exp. 898/2024.
Durán Chávez José Luis vs. Incycle Electronics México, S.A. de C.V. y Turincio Lomelí Guillermo. Proced. Ord. (Individual) Laboral Individual Contestación y Vista Réplica. 1 Acdo. Núm. Exp. 1718/2023.
Fanco Rentería Saúl Mauricio vs. Bas Solutions, S.A. de C.V. Proced. Ord. (Individual) Laboral Individual Proporciona para Emplazar. 1 Acdo. Núm. Exp. 1632/2023.
Faro Sistemas, S.A. de C.V. vs. Palacios Torres Raúl Octavio. Otros (Paraprocesales O. Voluntarios) Laboral Individual Se Da Tramite. 1 Acdo. Núm. Exp. 892/2024.
Industrias Fc Sociedad Anónima de Capital Variable vs. Mendoza Álvarez Teo. Otros (Paraprocesales O. Voluntarios) Laboral Individual No Exhibe Originales. 1 Acdo. Núm. Exp. 366/2024.
López Sánchez Jorge vs. Corporación Integral en Telecomunicaciones, S.A. de C.V. y González Castro Genaro y Pacheco Hernández Nabor y González González Carlos y Ramírez Espinoza José Ángel y Reyes Ascencio María del Pilar. Proced. Ord. (Individual) Laboral Individual Fecha Preliminar. 1 Acdo. Núm. Exp. 228/2023.
Martínez Ahumada Jonatan vs. Ikano Retail México, S.A. de C.V. Proced. Ord. (Individual) Laboral Individual Proporcione Domicilio00. 1 Acdo. Núm. Exp. 992/2023.
Secreto. Proced. Ord. (Individual) Laboral Individual Se Previene. 1 Acdo. Núm. Exp. 734/2024.
Secreto. Proced. Ord. (Individual) Laboral Individual Exhorto. Se Emplaza. 1 Acdo. Núm. Exp. 852/2024.
Secreto. Proced. Especial Laboral Individual Exhorto. Se Emplaza. 1 Acdo. Núm. Exp. 860/2024.
Secreto. Proced. Ord. (Individual) Laboral Individual Exhorto. Se Emplaza. 1 Acdo. Núm. Exp. 868/2024.
Secreto. Proced. Ord. (Individual) Laboral Individual Se Previene. 1 Acdo. Núm. Exp. 884/2024.
Secreto. Proced. Ord. (Individual) Laboral Individual Prevención. 1 Acdo. Núm. Exp. 886/2024.
Secreto. Proced. Ord. (Individual) Laboral Individual Se Admite y Se Emplaza. 1 Acdo. Núm. Exp. 888/2024.
Secreto. Proced. Ord. (Individual) Laboral Individual Se Admite y Se Emplaza. 1 Acdo. Núm. Exp. 894/2024.
Secreto. Proced. Ord. (Individual) Laboral Individual Se Admite y Se Emplaza. 1 Acdo. Núm. Exp. 896/2024.
Secreto. Proced. Ord. (Individual) Laboral Individual Prevención. 1 Acdo. Núm. Exp. 900/2024.
Secreto. Proced. Ord. (Individual) Laboral Individual Se Admite y Se Emplaza. 1 Acdo. Núm. Exp. 902/2024.
Secreto. Proced. Ord. (Individual) Laboral Individual Exhorto. Se Emplaza. 1 Acdo. Núm. Exp. 906/2024.
Secreto. Proced. Ord. (Individual) Laboral Individual Exhorto. Se Emplaza. 1 Acdo. Núm. Exp. 916/2024.

LA SECRETARIA INSTRUCTORA
LIC. MARÍA GUADALUPE TORRES ISLAS

OCTAVO TRIBUNAL LABORAL DE ASUNTOS INDIVIDUALES DE LA CIUDAD DE MÉXICO

SECRETARÍA "A"
ACUERDOS DEL 17 DE MAYO DEL 2024

Doordash Technologies México, S.A. de C.V. Proced. Ord. (Individual) Laboral Individual Se Acuerda Radicación de Amparo Buscador 1417 Informe Previo. 1 Acdo. en Amparo Buscador. Núm. Exp. 1417/2024.
Espinosa López Susana vs. Corrección Administrativa, S.A. de C.V. y Soluciones Estratégicas de Personal, S.A. de C.V. y Oror Expertos en Atención, S.A. de C.V. y Mohum Empresarial, S.A. de C.V. y Personal Universal Mexicano Americano, S.A. de C.V. y Rivera Orozco Fernando Eustaquio y Rivera Orozco Horacio. Proced. Ord. (Individual) Laboral Individual 1 Acdo. Núm. Exp. 1069/2023.
Foglia Martínez Rubén vs. Comercializadora Circulo Cck, S.A. de C.V. y Operadora Circulo Cck, S.A. de C.V. Proced. Ord. (Individual) Laboral Individual 1 Acdo. Núm. Exp. 247/2023.
Moreno Vega Karen Michel vs. Neoris de México, S.A. de C.V. Proced. Especial Laboral Individual 1 Acdo. Núm. Exp. 641/2023.
Nava Segura Guadalupe Catalina vs. Fonda Argentina San Jerónimo y Fonda Argentina San Jerónimo, S.A. de C.V. Proced. Ord. (Individual) Laboral Individual 1 Acdo. Núm. Exp. 1125/2023.
Ortiz Sánchez Edgar vs. Pharma Plus, S.A. de C.V. Proced. Ord. (Individual) Laboral Individual 1 Acdo. Núm. Exp. 1297/2023.

SOLO CONSULTA
SOLO CONSULTA
SOLO CONSULTA

Romay Oropeza Alejandra Paola vs. Hispanic Teleservices de Guadalajara, S.A. de C.V. Proced. Ord. (Individual) Laboral Individual 1 Acdo. Núm. Exp. 1605/2023.
Silva Arreola Ernesto vs. Modatelas, S.A. P. I. de C.V. Proced. Especial Laboral Individual 1 Acdo. Núm. Exp. 1213/2023.
LA SECRETARIA INSTRUCTORA
LIC. LAURA ALCALDE RODRÍGUEZ

SECRETARÍA "B"
ACUERDOS DEL 17 DE MAYO DEL 2024

Borja Castillo Isai Benjamín vs. Laboratorio de Calibración y Pruebs. Simca, S. de R. L. de C.V. y Díaz Vargas Víctor Manuel y Alejos García Magdalena Erydiana. Proced. Ord. (Individual) Laboral Individual Convn. y Pago. 1 Acdo. Núm. Exp. 352/2023.
Hori Monroy Alma vs. Centros Culturales, S. C. y Pérez García María Guadalupe y Colegio Simón Bolívar y Reyes Erosa Marlene Rocío. Proced. Ord. (Individual) Laboral Individual Desahoga Prevención y Se Admite. 1 Acdo. Núm. Exp. 1830/2023.
Pérez Saucedo Rubén vs. Grupo Gayosso S.A. de C.V. y Gayosso Servicios Corporativos S.A. de C.V. y Industria Técnica de la Laguna S.A. de C.V. y Mausoleos del Ángel S.A. de C.V. y Agencia Funeraria Gayosso S.A. de C.V. y Agencia Eusebio Gayosso S.A. de C.V. y Jardines del Tiempo S.A. de C.V. y Servicios Auxiliares a Cementerios S.A. de C.V. y Tiempo y Vida S.A. de C.V. y Mejía Caballero Arnulfo y Peña Velázquez Carlos. Proced. Ord. (Individual) Laboral Individual Acdo. a Promoción de Perito Aceptando el Cargo. 2 Acdos. Núm. Exp. 144/2022.
Del Ángel Flores Lorena vs. Laboratorio Integral Vida Saludable, S.A. de C.V. y Esteban Cisneros Emilio. Proced. Ord. (Individual) Laboral Individual Se Acuerda Radicación de Amparo Indirecto 638 Rigo. 1 Acdo. en Cuad. Amparo. Núm. Exp. 16/2022.
EL SECRETARIO INSTRUCTOR
LIC. JUAN DE DIOS LARA ROBLES

NOVENO TRIBUNAL LABORAL DE ASUNTOS INDIVIDUALES DE LA CIUDAD DE MÉXICO

SECRETARÍA "A"
ACUERDOS DEL 17 DE MAYO DEL 2024

Acosta Huerta Rosa María vs. Tortas Gigantes Sur 12 y Navarro Ruíz Yolanda y Navarro Ruíz José Juan y González Santoyo Gabriel. Proced. Especial Laboral Individual Acuerdo. 1 Acdo. Núm. Exp. 705/2023.
Alarcón y Velázquez Óscar vs. Implusora de Las Lomas, S.A. de C.V. y Comercializadora M. P, S.A. de C.V. y Alarcón y Velázquez Gabriel y Alarcón Brockmann María Patricia y Alarcón Brockmann María del Rocío. Proced. Ord. (Individual) Laboral Individual Acuerdo. 1 Acdo. Núm. Exp. 297/2023.
Díaz Laguna Daniel vs. Legadi, S.A. de C.V. y Ramírez García Gabriela. Proced. Ord. (Individual) Laboral Individual Acuerdo. 1 Acdo. Núm. Exp. 487/2023.
Díaz Ortega Gerardo vs. Coppel, S.A. de C.V. Proced. Ord. (Individual) Laboral Individual Acuerdo. 1 Acdo. Núm. Exp. 1969/2023.
Fuentes Villalón José Francisco vs. Nacional Monte de Piedad, Institución de Asistencia Privada. Proced. Ord. (Individual) Laboral Individual Acuerdo. 1 Acdo. en Cuad. Amparo. Núm. Exp. 467/2023 Amparo Sentencia.
García Celia vs. Pharma Plus, S.A. de C.V. Proced. Especial Laboral Individual Acuerdo. 1 Acdo. Núm. Exp. 93/2022.
García Hernández Carol Cecilia vs. Museo Interactivo Infantil, A.C. y Denegri Piña María de Los Ángeles Pilar. Proced. Ord. (Individual) Laboral Individual Acuerdo. 1 Acdo. Núm. Exp. 1915/2023.
Gómez Exiga Edson Rubén vs. Grupo Cmdta Mex S. de R. L. de C.V. y Servicios Dgtx México S. de R. L. de C.V. Proced. Ord. (Individual) Laboral Individual Acuerdo. 1 Acdo. Núm. Exp. 995/2023.
Guillot Gómez Carlos Andrés vs. Technogi Desarrollo y Consultoría de Software, S. de R. L. de C.V. y Sindicato Nacional de Trabajadores Doroteo Arango. Proced. Ord. (Individual) Laboral Individual Acuerdo. 1 Acdo. Núm. Exp. 601/2023.
Gómez Díaz Ángel vs. Com Parking México, S.A. de C.V. y Nermil, S.A. de C.V. y Neri Milpas Óscar Iván y Neri Milpas Cristian Enrique. Proced. Ord. (Individual) Laboral Individual Acuerdo. 1 Acdo. Núm. Exp. 1177/2023.
Pacheco Velázquez Alejandro vs. Comercializadora Dream Tabor, S.A. de C.V. y Trigarante Agente de Seguros y Fianzas, S.A. de C.V. y Serproinf, S.A. de C.V. y Organización de Trabajadores por un Desarrollo Sustentable. Proced. Ord. (Individual) Laboral Individual Acuerdo. 1 Acdo. Núm. Exp. 401/2023.
Rico García Andrés vs. Halfeo Comercializadora Mx, S.A. de C.V. Proced. Ord. (Individual) Laboral Individual Acuerdo. 1 Acdo. Núm. Exp. 1035/2023.
Sánchez Vázquez Magdalena y Zayun González Gustavo Jorge vs. Nacional Monte de Piedad I.A.P. Proced. Ord. (Individual) Laboral Individual Acuerdo. 1 Acdo. Núm. Exp. 409/2023.
Soto Luna Edgar vs. Fixed Solutions, S.A. de C.V. Proced. Ord. (Individual) Laboral Individual Acuerdo. 1 Acdo. Núm. Exp. 91/2023.
Valdez Sánchez Edgar Amaury vs. Corporativo de Servicios Legaxxi, S. C. Proced. Ord. (Individual) Laboral Individual Acuerdo. 1 Acdo. Núm. Exp. 597/2023.
AUDIENCIA
Aguilar Pérez Jorge vs. Consultores en Seguridad Integral, S.A. de C.V. Acdo. Proced. Ord. (Individual) Laboral Individual. 1 Audiencia. Núm. Exp. 419/2023.
Benítez Plata David Alejandro vs. Operadora Culinaria Fortuna, S.A. de C.V. y We Love Burguers, S.A. de C.V. y Martínez Acosta Edgar. Acdo. Proced. Ord. (Individual) Laboral Individual. 1 Audiencia. Núm. Exp. 939/2023.
Domínguez Alemán José Raúl vs. Asesores de Telemercadeo Qsmx, S.A. de C.V. y Silva Esqueda César Israel. Acdo. Proced. Ord. (Individual) Laboral Individual. 1 Audiencia. Núm. Exp. 265/2023.
Guzmán Flores Leticia vs. Tiendas Super Precios, S.A. de C.V. y Tiendas Neto. Acdo. Proced. Ord. (Individual) Laboral Individual. 1 Audiencia. Núm. Exp. 931/2023.
Hernández Rosales Juan Antonio vs. Cobra Online S.A. P. I. de C.V. y Gx Technology S.A. P. I. de C.V. y de Jesús Juárez Teresa. Acdo. Proced. Ord. (Individual) Laboral Individual. 1 Audiencia. Núm. Exp. 451/2023.
Mendoza González Samantha Belén vs. Atento México Holdco, S. de R. L. de C.V. y Otra y Atento Servicios, S.A. de C.V. Acdo. Proced. Ord. (Individual) Laboral Individual. 1 Audiencia. Núm. Exp. 225/2023.
Oropeza López Angélica vs. Forever 21 México, S. de R. L. de C.V. Acdo. Proced. Ord. (Individual) Laboral Individual. 1 Audiencia. Núm. Exp. 357/2023.
Rivera Falcón Andrea Margarita vs. Barberi Chavira Fernando y González Fernández Jaime Xavier Antonio. Acdo. Proced. Ord. (Individual) Laboral Individual. 1 Audiencia. Núm. Exp. 831/2023.
Wolf Fernández Alejandro vs. Joara Tutuli, S.A. de C.V. y Camou Campoy Hugo Rafael y Isa Corporativo, S.A. de C.V. y Publintegral, S.A. de C.V. Acdo. Proced. Ord. (Individual) Laboral Individual. 1 Audiencia. Núm. Exp. 793/2023.
EL SECRETARIO INSTRUCTOR
LIC. GUILLERMO ANTONIO MUCIÑO CHÁVEZ

SECRETARÍA "B"
ACUERDOS DEL 17 DE MAYO DEL 2024

Badillo Garduño Tania vs. Simplemente Servicios, S.A. de C.V. Proced. Ord. (Individual) Laboral Individual 1 Acdo. Núm. Exp. 1512/2023.
Castillo Adán Angélica vs. Comercializadora Medc, S.A. de C.V. Proced. Ord. (Individual) Laboral Individual 1 Acdo. Núm. Exp. 1140/2023.
Castro Nava Angélica vs. Pharma Plus, S.A. de C.V. Proced. Ord. (Individual) Laboral Individual 1 Acdo. Núm. Exp. 544/2024.
Contreras Noches Alfredo vs. Pharma Plus, S.A. de C.V. Proced. Ord. (Individual) Laboral Individual 1 Acdo. Núm. Exp. 364/2023.
García Reyes Alessandra vs. Tecnología en Seguridad Privada Ssia Q. Roo, S.A. de C.V. y Hernández Otiz Roberto y Federal Express Holdings y Compañía, S.N.C. de C.V. Proced. Ord. (Individual) Laboral Individual 1 Acdo. Núm. Exp. 682/2024.
Herrera Martínez Malco vs. Comercializadora Motorflex, S.A. de C.V. y Romero Rodríguez Tania y Domínguez Mascarua Luis Felipe. Proced. Ord. (Individual) Laboral Individual 1 Acdo. Núm. Exp. 598/2023.
Ramos Bernal Francisco. Proced. Ord. (Individual) Laboral Individual 1 Acdo. Núm. Exp. 796/2024.
Rivera Mora Leticia vs. Epel, S.A. de C.V. Proced. Ord. (Individual) Laboral Individual 1 Acdo. Núm. Exp. 1576/2023.

SOLO CONSULTA
SOLO CONSULTA
SOLO CONSULTA

Sánchez Hernández Eladia vs. Servicios Integrales de Promoción Alfir, S.A. de C.V. y López Ramírez José Abel y López Patlan Paola y Pimentel Aguilar Gloria Maritza. Proced. Ord. (Individual) Laboral Individual 1 Acdo. Núm. Exp. 650/2023.

SENTENCIA

Prieto Aguilar Marisol vs. Fibra Shop Administración, S. C. Proced. Ord. (Individual) Laboral Individual 1 Sent. Núm. Exp. 946/2023

AUDIENCIA

Orta del Ángel Juan Carlos y Cedillo Palacios Christian Javier vs. Corporativo Axxum, S.A. de C.V. y del Valle Tokunhaga Alejandro Francisco y Pérez Mundo Hugo y Hidalgo García Victoria y Flores Lopéz Jorge Luis y Sindicato de Obreros y Obreras Progresistas en el Estado de Nuevo León. Proced. Ord. (Individual) Laboral Individual. 1 Audiencia. Núm. Exp. 536/2023.

LA SECRETARIA INSTRUCTORA
LIC. LUZ MARIA AGUIRRE ARCE

SOLO CONSULTA
SOLO CONSULTA
SOLO CONSULTA

EDICTOS

JUZGADO PRIMERO DE LO CIVIL
SECRETARÍA "B"
EXP. No. 924/2019
EDICTO No. 20

C. JAIME RODRÍGUEZ DOMÍNGUEZ.
En los autos del Juicio ESPECIAL HIPOTECARIO, promovido por FACTORAJE AFIRME, SOCIEDAD ANÓNIMA DE CAPITAL VARIABLE, SOCIEDAD FINANCIERA DE OBJETO MÚLTIPLE, ENTIDAD REGULADA, AFIRME GRUPO FINANCIERO en contra de JAIME RODRÍGUEZ DOMÍNGUEZ, expediente número 924/2019; la C. Jueza del Juzgado Primero de lo Civil de la Ciudad de México, ordenó en proveído dictado de fecha veintidós de marzo de dos mil veinticuatro. Se observa de las piezas procesales que la presente Audiencia de Desahogo de Pruebas y Alegatos, no se encuentra preparada, por lo que no es posible llevar a cabo el desahogo de las pruebas ofrecidas en autos. Por otra parte, es procedente señalar atendiendo las labores y agenda de audiencias de éste juzgado es procedente señalar LAS DIEZ HORAS DEL TREINTA Y UNO DE MAYO DE DOS MIL VEINTICUATRO para la celebración de la Audiencia de Desahogo de Pruebas y Alegatos, lo anterior con fundamento en el artículo 299 del Código de Procedimientos Civiles para el Distrito Federal. Se hace del conocimiento de la CESIÓN ONEROSA DE DERECHOS DE CRÉDITOS, DERECHOS CREDITICIOS, LITIGIOSOSOS, ADJUDICATORIOS Y DERECHOS DERIVADOS DEL MISMO acto jurídico celebrado entre BANCA AFIRME, S.A., INSTITUCIÓN DE BANCA MÚLTIPLE, AFIRME GRUPO FINANCIERO respecto del crédito correspondiente a JAIME RODRÍGUEZ DOMÍNGUEZ, escritura pública número 12,916, crédito que forma parte de la relación de créditos materia de la Cesión Onerosa de Derechos de Crédito adicionada al respecto y se tiene como accionante a FACTORAJE AFIRME, SOCIEDAD ANÓNIMA DE CAPITAL VARIABLE, SOCIEDAD FINANCIERA DE OBJETO MÚLTIPLE, ENTIDAD REGULADA, AFIRME GRUPO FINANCIERO y como demandado a JAIME RODRÍGUEZ DOMÍNGUEZ.
EL SECRETARIO DE ACUERDOS "B"
LIC. ALBERTO DÁVALOS MARTÍNEZ.
20-24 F-7011216 $399.40

JUZGADO CUARTO DE LO CIVIL
SECRETARÍA "A"
EXP. No. 307/2020
EDICTO No. 31

PARA EMPLAZAR A SÁNCHEZ VELÁZQUEZ MARIO
En cumplimiento a lo ordenado en autos de veinticuatro de abril de dos mil veinticuatro y auto admisorio de siete de agosto de dos mil veinte, en los autos del Juicio ESPECIAL HIPOTECARIO, promovido, por BANCO MERCANTIL DEL NORTE SA INSTITUCIÓN DE BANCA MÚLTIPLE GRUPO FINANCIERO BANORTE, en contra de SÁNCHEZ VELÁZQUEZ MARIO, con número de expediente 307/2020, La C. Juez Cuarto de lo Civil de Proceso Escrito de Primera Instancia de Poder Judicial de la Ciudad de México dictó un auto que en lo conducente dice: "En la Ciudad de México a veinticuatro de abril del año dos mil veinticuatro en cumplimiento a lo ordenado en auto de seis de noviembre del año dos mil veintitrés y con fundamento en lo establecido por el Artículo 122 del Código de Procedimientos Civiles, cúmplase con el EMPLAZAMIENTO ordenado en auto admisorio de siete de agosto de dos mil veinte a al demandado SÁNCHEZ VELÁZQUEZ MARIO, mediante EDICTOS, los que se publicarán POR TRES VECES, DE TRES EN TRES DÍAS, DEBIENDO MEDIAR ENTRE CADA PUBLICACIÓN DOS DÍAS HÁBILES, en el BOLETÍN JUDICIAL y PERIÓDICO "DIARIO DE MÉXICO" para que dentro de un término de CUARENTA DÍAS, contados a partir del día siguiente en que se verifique la última publicación de las ordenadas, de contestación a la demanda instaurada en su contra, y oponga excepciones y defensas, así mismo para que señale domicilio en esta ciudad para oír y recibir notificaciones, apercibida que de no hacerlo, se tendrá por contestada en sentido negativo, y las notificaciones, incluso las personales, le surtirán por Boletín Judicial, con apoyo en los artículos 271 y 637 del Código de Procedimientos Civiles, quedando en la Secretaria de este juzgado, las copias para traslado.
Ciudad de México, 30 de abril del 2023
LA SECRETARIA DE ACUERDOS "A" POR MINISTERIO DE LEY DEL JUZGADO CUARTO CIVIL DE PROCESO ESCRITO
LIC. ANA CELI GARCÍA ARELLANES
20-23-28 F-9057051 $713.85

JUZGADO SEXTO DE LO CIVIL
SECRETARÍA "B"
EXP. No. 106/2021
EDICTO No. 28

En cumplimiento a lo ordenado en auto de dieciocho de abril de dos mil veinticuatro dictado en el juicio ORDINARIO CIVIL, expediente 106/2021, promovido por JOSÉ ARTURO CHÁVEZ ARIZA, en contra de DEPARTAMENTO DEL DISTRITO FEDERAL ACTUALMENTE JEFATURA DE GOBIERNO DE LA CIUDAD DE MÉXICO; CONCEPCIÓN MÁRQUEZ RIVERA Y REGISTRO PÚBLICO DE LA PROPIEDAD Y EL COMERCIO DE LA CIUDAD DE MÉXICO el Juez Sexto Civil y de Extinción de Dominio de la Ciudad de México, dictó un acuerdo que a la letra dice: CIUDAD DE MÉXICO A DIECIOCHO DE ABRIL DE DOS MIL VEINTICUATRO. ... se procede a acordar su petición contenida en el escrito presentado en este Juzgado el veintisiete de febrero con relación a las pruebas confesionales que ofrece a cargo de las codemandadas; lo que se hace en los siguientes términos: Por lo que hace a la confesional a cargo de la codemandada JEFATURA DE GOBIERNO DE LA CIUDAD DE MÉXICO antes departamento del DISTRITO FEDERAL, la misma es de no admitirse, toda vez que de su escrito de ofrecimiento se advierte que lo que pretende demostrar la oferente con dicha prueba es: a) Que el inmueble materia de la Litis se encuentra inscrito en el Registro Público de la Propiedad; b) Que desde el día doce de mayo de 1961 el actor detenta la posesión del inmueble materia del presente juicio; c) Que la actora ha realizado actos de dominio como lo es el pago de impuesto predial, consumo de agua, luz y teléfono; y d) Que la razón por la cual la demandada Concepción Márquez Rivera le vendió al actor el inmueble materia de este juicio es porque el Departamento del Distrito Federal hoy Gobierno de la Ciudad de México, le entregó la posesión y propiedad de ese inmueble, Siendo que, por lo que hace al inciso a), lo que se pretende demostrar, se trata de un hecho que no fue controvertido por la demandada, en razón que al dar contestación a la demanda incoada en su contra concretamente al contestar el hecho cuatro de la demanda, aceptó tal situación; en tanto que lo que se pretende probar en los incisos b), c) y d), no son hechos de la demandada sino son propio del oferente. Tampoco se admite la confesional a cargo del REGISTRO PÚBLICO DE LA PROPIEDAD Y DEL COMERCIO DE LA CIUDAD DE MÉXICO y/o DIRECTORA DEL REGISTRO PÚBLICO DE LA PROPIEDAD Y DEL COMERCIO DE LA CIUDAD DE MÉXICO; dado que la oferente utiliza la expresión Y/O lo que implica que puede elegir entre una y otra; siendo que la DIRECTORA DEL REGISTRO PÚBLICO DE LA PROPIEDAD Y DEL COMERCIO DE LA CIUDAD DE MÉXICO no es parte en el presente juicio como se le señaló previamente en auto de fecha veinticinco de agosto de dos mil veintitrés. En cuanto a la confesional a cargo de la codemandada CONCEPCIÓN MÁRQUEZ RIVERA, se admite la misma, por lo que, en preparación de dicha probanza a cargo de la citada codemandada, cítesele a la misma personalmente, para que el día y hora que tenga verificativo la Audiencia de desahogo de pruebas y alegatos comparezcan ante este H. Juzgado por sí o por conducto de persona con facultades para ello, a efecto de absolver posiciones, bajo el apercibimiento que en caso de no comparecer sin justa causa, se le declarará confesa de aquellas posiciones que previamente sean calificadas de legales, con fundamento en lo dispuesto por los artículos 309 y 322 del Código de Procedimientos Civiles. Por corresponder a constancias de autos, se señalan las ONCE HORAS DEL DÍA TREINTA DE MAYO DE DOS MIL VEINTICUATRO para que tenga verificativo la Audiencia de Desahogo de Pruebas, y Alegatos. Ahora bien, vistas las constancias de autos de las que

SOLO CONSULTA

se advierte que la demandada CONCEPCIÓN MÁRQUEZ RIVERA fue emplazada a juicio por medio de edictos en consecuencia, notifíquese el presente proveído con relación al diverso de fecha veinticinco de agosto de dos mil veintitrés, en términos del artículo 639 del Código de Procedimientos Civiles para la Ciudad de México en tal virtud, esto es, por medio de edictos mismos que deberán ser publicados en el Boletín Judicial, por DOS VECES de TRES EN TRES DÍAS, lo anterior de conformidad con lo dispuesto por el artículo 639 del Código de Procedimientos Civiles. NOTIFÍQUESE. Lo proveyó y firma el C. JUEZ SEXTO DE LO CIVIL DE PROCESO ESCRITO Y DE EXTINCIÓN DE DOMINIO Maestro HÉCTOR FLORES REYNOSO, ante el C. Secretario de Acuerdos "B" Licenciado RICARDO E. GÓMEZ DONDIEGO que autoriza y da fe.

Ciudad de México, 7 de mayo de 2024.

EL SECRETARIO DE ACUERDOS "B" DEL JUZGADO SEXTO CIVIL Y DE EXTINCIÓN DE DOMINIO DE LA CIUDAD DE MÉXICO.

LIC. RICARDO E. GOMEZ DONDIEGO

15-20 F-8295676 $1,295.30

JUZGADO NOVENO DE LO CIVIL
SECRETARÍA "B"
EXP. No. 24/2024
EDICTO No. 55

C. ELDA SALUD MARÍN Y MARÍN.

En cumplimiento a lo ordenado en auto de fecha trece de marzo de dos mil veinticuatro, dictado en los autos del Juicio ORDINARIO CIVIL, promovido por LAURA GARCÍA HERNÁNDEZ, en contra de BANCO SANTANDER (MÉXICO), SOCIEDAD ANÓNIMA, INSTITUCIÓN DE BANCA MÚLTIPLE. GRUPO FINANCIERO SANTANDER, ELDA SALUD MARÍN Y MARÍN y C. DIRECTOR DEL REGISTRO PÚBLICO DE LA PROPIEDAD Y DE COMERCIO DE LA CIUDAD DE MÉXICO, expediente número 24/2024, LA C. JUEZ NOVENO DE LO CIVIL DE PROCESO ESCRITO DE LA CIUDAD DE MÉXICO, LICENCIADA MARÍA MAGDALENA MALPICA CERVANTES, ordenó emplazar por edictos a ELDA SALUD MARÍN Y MARÍN.- Ciudad de México, a trece de marzo del año dos mil veinticuatro.- A los autos del expediente número 24/2024, el escrito de la parte ACTORA, en términos de su escrito se tiene por hechas sus manifestaciones, como lo solicita por las razones que precisa procédase a emplazar por edictos a la codemandada MARÍN Y MARÍN ELDA SALUD, que deberán publicarse por tres veces de tres en tres días, tanto en el Boletín Judicial, como en el periódico "EL DIARIO IMAGEN", debiendo insertar un extracto del auto de fecha veintidós de enero de dos mil veinticuatro, y haciéndose del conocimiento de la demandada que en la Secretaria de Acuerdos quedan a su disposición las copias de traslado correspondientes y que tiene el término de TREINTA DÍAS para dar contestación a la demanda instaurada en su contra, lo anterior con fundamento en el artículo 122 fracción II del Código de Procedimientos Civiles ...- NOTIFÍQUESE.- Lo proveyó y firma la C. Juez Noveno de lo Civil de Primera Instancia, Licenciada MARÍA MAGDALENA MALPICA CERVANTES, ante el C. Secretario de Acuerdos "B" Licenciado LEONARDO IGNACIO ROSAS LÓPEZ, quien autoriza, firma y da fe.- DOY FE. Ciudad de México e veintidós de enero de dos mil veintitrés.- Agréguese a los autos del expediente 24/2024 el escrito de cuenta, se tiene por desahogada la prevención decretada en autos, por lo que se provee el escrito inicial en los siguientes términos: se tiene por presentado a GARCÍA HERNÁNDEZ LAURA por su propio derecho; por señalado domicilio, correo electrónico y número telefónico para oír y recibir notificaciones, por autorizados; a los profesionistas que menciona en términos del cuarto párrafo del artículo 112 del Código de Procedimientos Civiles, quienes deberán acreditar estar autorizados para ejercer la profesión de Licenciados en derecho, debiendo exhibir la cédula profesional en la primera diligencia en la que comparezcan, y de no hacer lo anterior, perderán la facultad a que se refiere este artículo y únicamente se les tendrá por autorizados para oír y recibir notificaciones, y por autorizados a las demás personas que señala para oír y recibir notificaciones y documentos e imponerse de los autos, demandando en la VÍA ORDINARIA CIVIL a BANCO SANTANDER (MÉXICO), SOCIEDAD ANÓNIMA, INSTITUCIÓN DE BANCA MÚLTIPLE, GRUPO FINANCIERO SANTANDER (por conducto de su representante legal), MARÍN Y MARÍN ELDA SALUD y al C. DIRECTOR DEL REGISTRO PÚBLICO DE LA PROPIEDAD Y COMERCIO DE LA CIUDAD DE MÉXICO las prestaciones que indica, se admite a trámite la demanda con fundamento en lo dispuesto por los artículos 255, 256 y 258 del Código de Procedimientos Civiles, con las copias simples exhibidas, selladas y cotejadas, córrase traslado y emplácese a los demandados para que dentro del término de QUINCE DÍAS HÁBILES produzcan su contestación, apercibidos que en caso de no hacerlo, se les tendrá por presuntivamente confesos de los hechos de la demanda, con fundamento en lo dispuesto por el artículo 271 del Código Adjetivo Civil. Se previene a los codemandados para que señalen domicilio en ésta Ciudad de México, para oír y recibir notificaciones, apercibidos de que, en caso de no hacerlo así, las subsecuentes notificaciones, aún las de carácter personal, les surtirán efectos por su publicación en el Boletín Judicial, con fundamento en lo dispuesto por el artículo 113 del ordenamiento legal antes mencionado... En términos de lo ordenado en Acuerdo plenario V-15/2008, emitido por el Consejo de la Judicatura de la Ciudad de México, en sesión ordinaria de fecha seis de junio del dos mil ocho con fundamento en lo dispuesto en los artículos 17 fracción I, inciso g), 38 y 39, segundo párrafo, de la Ley de Transparencia y Acceso a la Información Pública aplicable para ésta Ciudad, se requiere al (los) actor (es) para que en el término de tres días contados a partir de que surta efectos el presente proveído, y al (los) demandado (s) en el mismo término a partir de la fecha del emplazamiento, otorguen su consentimiento por escrito para restringir el acceso público a su información confidencial, en el entendido de que su omisión a desahogar dicho requerimiento, establecerá su negativa para que dicha información sea pública". Se hace del conocimiento de las partes que el Poder Judicial de la Ciudad de México, motivado por el interés de que las personas que tienen algún litigio, cuenten con otra opción para solucionar su conflicto, proporciona los servicios de mediación a través de su Centro de Justicia Alternativa, donde se les atenderá en forma gratuita. La mediación no es asesoría jurídica, el centro se encuentra ubicado en Av. Niños Héroes número 133 colonia Doctores, alcaldía Cuauhtémoc, CDMX. C.P. 06720, teléfonos 5134 -1 100 Exts. 1460 y 2362. Con fundamento en lo dispuesto por los artículos 26 y 28 del Reglamento del Sistema Institucional de Archivos del Poder Judicial y del Consejo de la Judicatura de la Ciudad de México, se hace del conocimiento de las partes involucradas en el asunto, que una vez que concluya el mismo, el expediente respectivo podrá estar sujeto a su destrucción, por lo que se les previene para que dentro del término de SEIS MESES, contados a partir de la notificación que se haga por Boletín Judicial, acudan al juzgado a recoger el material probatorio que hayan aportado, así como muestras o documentos de cualquier otra índole que legalmente les corresponda. A mayor abundamiento, se les hace saber que, en los casos de la caducidad, cosa juzgada, desistimiento, incompetencia, prescripción, desechamiento de demanda, quede sin materia, termine por convenio, o cualesquiera otra figura análoga, que se derive o se aplique en un procedimiento también el expediente respectivo, podrá estar sujeto a ser destruido. "Se hace constar que todas las actuaciones judiciales del presente expediente han sido digitalizadas y obran en expediente digital, integrado fielmente como el físico, gozando ambas versiones de los mismos efectos legales".- NOTIFÍQUESE.- Lo proveyó y firma la Juez Noveno de lo Civil de Proceso Escrito, Licenciada MARÍA MAGDALENA MALPICA CERVANTES ante el Secretario de Acuerdos "B" Licenciado LEONARDO IGNACIO ROSAS LÓPEZ, con quien actúa autoriza firma y da fe.- DOY FE. Ciudad de México a once de enero de dos mil veinticuatro.- Con el escrito inicial, fórmese expediente y regístrese en el Libro de Gobierno bajo el número de expediente 24/2024, guárdese en el seguro del juzgado el documento exhibido, y con fundamento en lo dispuesto por el

SOLO CONSULTA
SOLO CONSULTA
SOLO CONSULTA

artículo 257 del Código de Procedimientos Civiles, SE PREVIENE A LA OCURSANTE PARA QUE DENTRO DEL TÉRMINO DE CINCO DÍAS: PRIMERO.- Precise la denominación actual y correcta de la institución de crédito demandada así como su domicilio para emplazarla a juicio; SEGUNDO.- Aclare el nombre de la persona física codemandada, atento al señalado en el contrato de promesa exhibido; TERCERO. Aclare el rubro y proemio de la demanda respecto de quienes y cuantos conforman a la parte demandada en este juicio, atento a su manifestación de que demanda "a quien crea tener derecho", debiendo en su caso señalar el nombre y domicilio de las mismas y exhibir las copias de traslado para emplazarlas a juicio; CUARTO.- Aclare la prestación marcada con el número uno y el hecho seis por lo que hace a la colindancia "AL SUR", ya que no concuerda con el certificado de inscripción exhibido; QUINTO.- Aclare la medida preventiva o cautelar [sic] que solicita, señalando con precisión en qué consisten; SEXTO.- Aclare el inciso B del hecho cinco, respecto de los cuarenta y cinco años que dice tener poseyendo el bien inmueble materia del presente juicio, atento a la fecha de celebración del contrato que constituye el acto generador de su posesión; SÉPTIMO.- Exhiba el original del formato múltiple de la tesorería, ya que fue exhibido en copia simple, atento a lo dispuesto por el artículo 97 del Código procesal citado; OCTAVO.- Exhiba copia simple del escrito con el que desahogue la prevención para correr traslado a su contraria. Se apercibe a la promovente que en caso de no desahogar la presente prevención en tiempo y forma NO SE DARÁ CURSO a su demanda... NOTIFÍQUESE.- Lo proveyó y firma la C. Juez Noveno Civil de proceso escrito LICENCIADA MARÍA MAGDALENA MALPICA CERVANTES quien actúa con Secretario de Acuerdos LICENCIADO LEONARDO IGNACIO ROSAS LÓPEZ que autoriza y da fe.- DOY FE.
Ciudad de México, 19 de marzo del 2024
EL SECRETARIO DE ACUERDOS "B"
LIC. LEONARDO IGNACIO ROSAS LÓPEZ
20-23-28 F-3650867 $3,727.95

JUZGADO NOVENO DE LO CIVIL
SECRETARÍA "A"
EXP. No. 1125/2019
EDICTO No. 56

PARA EMPLAZAR A: LOS CODEMANDADOS JAIME JIMÉNEZ LÓPEZ Y NELLY GONZÁLEZ ALPUCHE
En los autos del juicio ESPECIAL HIPOTECARIO promovido por INSTITUTO DE SEGURIDAD SOCIAL PARA LAS FUERZAS ARMADAS en contra de JIMÉNEZ LÓPEZ JAIME Y GONZÁLEZ ALPUCHE NELLY la C. Juez Noveno de lo Civil de la Ciudad de México dicto un auto que a la letra dice. Ciudad de México, a doce de julio del año dos mil veintitrés. A sus autos del expediente 1125/2019 el escrito de la parte actora; se tiene por hechas sus manifestaciones; como lo solicita se aclara el auto de fecha veintitrés de mayo del año dos mil veintitrés, que a la letra dice: debiendo ser lo correcto: "Ciudad de México, a veintitrés de mayo del año dos mil veintitrés. A sus autos del expediente 1125/2019 el escrito de la parte ACTORA, se tienen por hechas sus manifestaciones; como lo solicita y vistas las constancias que integran los presentes autos, por las razones que indica, procédase a emplazar a los codemandados JAIME JIMÉNEZ LÓPEZ Y NELLY GONZÁLEZ ALPUCHE, mediante edictos, que deberán publicarse por tres veces de tres en tres días, tanto en el Boletín Judicial, como en el periódico "DIARIO IMAGEN", debiendo insertar un extracto del auto de fecha veintidós de noviembre de dos mil diecinueve y el presente proveído; haciéndose del conocimiento de dichos codemandados que en la Secretaria de Acuerdos "A" quedan a su disposición las copias de traslado correspondientes y que tiene el término de TREINTA DÍAS para dar contestación a la demanda instaurada en su contra, lo anterior con fundamento en el artículo 122 fracción II del Código de Procedimientos Civiles. "Se hace constar, que todas las actuaciones judiciales del presente expediente han sido digitalizadas y obran en expediente digital, integrado fielmente como el físico, gozando ambas versiones de los mismos efectos legales".- NOTIFÍQUESE.- Lo proveyó y firma la Juez Noveno de lo Civil de Proceso Escrito, Licenciada MARÍA MAGDALENA MALPICA CERVANTES ante la Secretaria de Acuerdos "A" Licenciada SILVIA INÉS LEÓN CASILLAS, con quien actúa autoriza firma y da fe.- DOY FE.-". Aclaración, que se hace del conocimiento de las partes."Se hace constar, que todas las actuaciones judiciales del presente expediente han sido digitalizadas y obran en expediente digital, integrado fielmente como el físico, gozando ambas versiones de los mismos efectos legales".- NOTIFÍQUESE.- Lo proveyó y firma la Juez Noveno de lo Civil de Proceso Escrito, Licenciada MARÍA MAGDALENA MALPICA CERVANTES ante la Secretaria de Acuerdos "A" Licenciada SILVIA INÉS LEÓN CASILLAS, con quien actúa autoriza firma y da fe.- DOY FE. CIUDAD DE MÉXICO A VEINTIDÓS DE NOVIEMBRE DE DOS MIL DIECINUEVE. ..." se tiene por presentado al INSTITUTO DE SEGURIDAD SOCIAL PARA LAS FUERZAS ARMADAS MEXICANAS, por conducto de su apoderado RAMÍREZ LUNA ANTONIO, personalidad que se le reconoce en términos de la copia certificada de la escritura número 56,164 que acompaña, señalando domicilio para oír y recibir notificaciones, el que indica, por autorizados a los profesionistas que menciona en términos del penúltimo párrafo del artículo 112 del Código de Procedimientos Civiles; demandando en la VÍA ESPECIAL HIPOTECARIA de JIMÉNEZ LÓPEZ JAIME y GONZÁLEZ ALPUCHE NELLY, las prestaciones que precisa con fundamento en lo dispuesto en los artículos 468, 469, 470, 471, 473, 479, 483, 484 y demás relativos del Código de Procedimientos Civiles. Se admite a trámite la demanda en la vía y forma propuesta, con las copias simples que se acompaña, córrase traslado y emplácese a la parte demandada para que...", produzca su contestación apercibido, que, en caso de no hacerlo, se le tendrá por presuntivamente confesa de los hechos de la demanda. Se le tiene exhibiendo las documentales, en términos de su escrito de conformidad a lo dispuesto por el artículo, 95 de la fracción I a la IV del Código Adjetivo Civil...."Se hace del conocimiento al ocursante que se le concede un término de VEINTE DÍAS para la diligenciación del exhorto, ordenado en el presente proveído, término que empezara a correr a partir de que se le pongan a su disposición. En cuanto a las PRUEBAS, que menciona en términos de su escrito las mismas se tienen por anunciadas y la suscrita, se reserva para proveer sobre su admisión en el momento procesal oportuno. Se hace del conocimiento de las partes que el Tribunal Superior de Justicia de la Ciudad de México, motivado por el interés de que las personas que tienen algún litigio, cuenten con otra opción para solucionar su conflicto, proporciona los servicios de mediación a través de su Centro de Justicia Alternativa, donde se les atenderá en forma gratuita, la mediación no es asesoría jurídica, El centro se encuentra ubicado en Av. Niños Héroes número 133 colonia Doctores, delegación Cuauhtémoc, D.F. C.P. 06500, teléfonos 5134 -11-00 Exts. 1460 y 2362. Servicio de Mediación Civil Mercantil 5207-25-84 y 5208-33-49 mediación civil mercantil@tsjcdmx.gob.mx. Circular 06/2012...." LO PROVEYÓ Y FIRMA LA C. JUEZ NOVENO CIVIL DE PROCESO ESCRITO LICENCIADA MARÍA MAGDALENA MALPICA CERVANTES QUIEN ACTÚA CON SECRETARIA DE ACUERDOS LICENCIADA MARÍA LORENA MUÑIZ ESPINOZA, QUE AUTORIZA Y DA FE.- DOY FE.
LA SECRETARIA DE ACUERDOS "A"
LIC. SILVIA INÉS LEÓN CASILLAS
20-23-28 F-8846546 $2,080.65

JUZGADO NOVENO DE LO CIVIL
SECRETARÍA "B"
EXP. No. 672/2022
EDICTO No. 57

NOTIFICAR A: LA C. BARAJAS GONZÁLEZ MARTINA PATRICIA
En los autos de juicio ESPECIAL HIPOTECARIO promovido por CI BANCO SOCIEDAD ANÓNIMA, INSTITUCIÓN DE BANCA MÚLTIPLE EN SU CARÁCTER DE FIDUCIARIO DEL FIDEICOMISO IRREVOCABLE NÚMERO F/00399 en contra de BARAJAS GONZÁLEZ MARTINA PATRICIA expediente número 672/2022 La C. Juez Noveno de lo Civil de Primera Instancia, dictó un auto Que a la letra dice: Ciudad de México, dos de mayo del año dos mil veinticuatro. A los autos del expediente número 672/2022, el escrito de la parte actora. en términos de su escrito se tiene por hechas sus

SOLO CONSULTA

manifestaciones, como lo solicita y tomando en consideración que dentro del término de treinta días, concedidos a la parte demandada para dar contestación a la demanda instaurada en su contra y que transcurrió del siete de marzo al veinticinco de abril del año en curso, sin que a la fecha haya dado contestación alguna, con fundamento en el artículo 133 del Código de Procedimientos Civiles, se tiene por acusada la rebeldía, y con fundamento en el artículo 271 del Código adjetivo civil, se tiene por contestados en sentido negativo los hechos de la demanda que dejo de contestar, y con fundamento en el artículo 637 del Código de Procedimientos Civiles, hágase a la parte demandada esta y las subsecuentes notificación aun las de carácter personal por su publicación en el Boletín Judicial; dado el estado procesal que guardan los presentes autos con fundamento en el artículo 476 del Código de Procedimientos Civiles, se procede a proveer respecto de las pruebas ofrecidas por la parte actora en los siguientes términos: Se admite la prueba confesional a cargo de la parte demandada MARTINA PATRICIA BARAJAS GONZÁLEZ, se admiten las documentales públicas y privadas marcadas con los numerales 2, 3, 4, 5, 6, 7, 8, 9, 10 y 11 se admite la instrumental de actuaciones y la presuncional legal y humana para que tenga verificativo la audiencia de desahogo de pruebas y alegatos se señalan las DOCE HORAS DEL DÍA VEINTIOCHO DE MAYO DEL AÑO DOS MIL VEINTICUATRO, en preparación de la prueba confesional a cargo de la parte demandada MARTINA PATRICIA BARAJAS GONZÁLEZ, para que en el día y hora antes mencionado, comparezca personalmente al desahogo de la confesional a su cargo, apercibido de inasistencia sin justa causa será declarada confesa de las posiciones que previamente sean calificadas de legales atento a lo dispuesto por los artículos 308, 309 y 322 del Código de Procedimientos Civiles; tomando en consideración que la parte demandada fue emplazada por edictos se ordena que la notificación personal ordenada en el presente proveído se haga por medio de edictos que deberá publicarse dos veces de tres en tres días en el boletín judicial. "Se hace constar, que todas las actuaciones judiciales del presente expediente han sido digitalizadas y obran en el expediente digital, integrado fielmente como el físico, gozando ambas versiones de los mismos efectos legales".- NOTIFÍQUESE PERSONALMENTE. Lo proveyó y firma la C. Juez Noveno de lo Civil Licenciada MARÍA MAGDALENA MALPICA CERVANTES ante el C. secretario de ACUERDOS "B", Licenciado LEONARDO IGNACIO ROSAS LÓPEZ, quien autoriza, firma y da fe.- DOY FE.

EL SECRETARIO DE ACUERDOS "B"
LIC. LEONARDO IGNACIO ROSAS LÓPEZ
20-23 F-14592429 $849.90

JUZGADO DÉCIMO DE LO CIVIL
EXP. No. 803/2023
EDICTO No. 22

EMPLAZAMIENTO A: INMOBILIARIA BELLAS ARTES, S.A. DE C.V.

En cumplimiento a lo ordenado por auto de fecha dieciocho de abril del año dos mil veinticuatro, dictado en los autos relativos al JUICIO ORDINARIO CIVIL promovido por HERNÁNDEZ QUIROZ LUIS FELIPE en contra de INMOBILIARIA BELLAS ARTES, S.A. DE C.V. expediente 803/2023, la C. Juez Décimo de lo Civil dictó: Ciudad de México, a dieciocho de abril del dos mil veinticuatro. A sus autos el escrito de cuenta de la parte actora, como lo solicita, y con fundamento en el artículo 122 del Código de Procedimientos Civiles, emplácese a la parte demandada INMOBILIARIA BELLAS ARTES, S.A. DE C.V., por medio de edictos, que se publicarán por tres veces de tres en tres días, en el BOLETÍN JUDICIAL y en el periódico LA RAZÓN, haciéndosele saber que en el LOCAL DE ESTE JUZGADO, se encuentran a su disposición copias de traslado debidamente cotejadas de la demanda y documentos exhibidos por su contraria, para correrle traslado con las mismas, debiendo dar contestación a la demanda en el término de TREINTA DÍAS, debiéndose complementar tal proveído para que en los edictos contenga las prestaciones que se reclaman. NOTIFÍQUESE. LO PROVEYÓ Y FIRMA LA C. JUEZ DÉCIMO DE LO CIVIL, LICENCIADA JUDITH COVA CASTILLO ANTE EL SECRETARIO DE ACUERDOS, LICENCIADO EDGAR IVÁN RAMÍREZ JUÁREZ, ANTE QUIEN SE ACTÚA Y DA FE. DOY FE.- Con las siguientes prestaciones: 1) La prescripción positiva a mi favor sobre el inmueble ubicado en Régimen en condominio 1, Torre "B", inmueble ubicado en calle Puente de la Alvarado (hoy México Tenochtitlán) número 45, Departamento 503, Colonia Buenavista, C.P. 06350, Cuauhtémoc, Ciudad de México, inscrito en el Registro Público de la Propiedad de la Ciudad de México, bajo el folio real número 1290911, auxiliar 34 con las medidas y colindancias que se describen en la copia certificada del folio real mencionado, el cual se anexa a este escrito de demanda, al cual hago remisión expresa en este acto. 2) Como consecuencia de lo anterior, la declaración judicial de que el suscrito es el titular de los derechos de propiedad de dicho inmueble. 3) El pago de gastos y costas que se generen durante el presente procedimiento.

Ciudad de México, 18 de abril del 2024
EL SECRETARIO DE ACUERDOS "A" DEL JUZGADO DÉCIMO DE LO CIVIL
LIC. EDGAR IVÁN RAMÍREZ JUÁREZ
9-15-20 F-14575708 $889.80

JUZGADO DÉCIMO SEGUNDO DE LO CIVIL
EXP. No. 25/2019
EDICTO No. 29

En cumplimiento a lo ordenado en autos de fechas dieciséis de Abril y doce de marzo ambos del dos mil veinticuatro del expediente 25/2019 relativo al juicio Especial Hipotecario promovido por Mustri Galante Elías en contra de Banca Afirme, S.A., Institución de Banca Múltiple, Afirme, Grupo Financiero, (...) vistas las constancias de autos, y a efecto de llamar a Juicio a las terceras VEKADIL, S.A. DE C.V. y HAMILTON TEXTILE TRADING, S.A. DE C.V. elabórense los Edictos ordenados en proveído de fecha ocho de febrero del año en curso, debiendo insertar en los mismos además del extracto del auto de veintiséis de marzo de dos mil diecinueve, un extracto del auto admisorio, hecho lo anterior, póngansé a disposición de la parte demandada BANCA AFIRME, S.A. INSTITUCIÓN DE BANCA MÚLTIPLE, AFIRME GRUPO FINANCIERO para que en el término de tres días los reciba y en igual término acredite haber realizado los trámites relativos a su publicación, apercibida que de no hacerlo se le impondrá una multa.- Ciudad de México, a ocho de Febrero de dos mil veinticuatro (...) con fundamento en el artículo 122 del Código de Procedimientos Civiles, se ordena llamar a los terceros llamados a juicio VEKADIL, S.A. DE C.V. y HAMILTON TEXTILE TRADING, S.A. DE C.V. mediante Edictos que se publicaran por tres veces de tres en tres días, en el Boletín Judicial y en el periódico "El Heraldo de México", debiendo mediar entre cada publicación dos días hábiles, concediéndoles un término de treinta días contados a partir del día siguiente de la publicación del último edicto para recoger las copias de traslado las cuales están a su disposición en el local de éste juzgado a efecto de que deduzcan posibles derechos sobre el perjuicio que pudiere ocasionar la Sentencia que se llegue a dictar en el presente juicio, (...). Ciudad de México, a veintiséis de marzo de dos mil diecinueve (...) con fundamento en el artículo 22 Bis del Código de Procedimientos Civiles, se ordena llamar a juicio como terceros a las morales VEKADIL S.A. DE C.V. y HAMILTON TEXTILE TRADING, S.A. DE C.V., (...) por lo que se sirva notificar dichos terceros, a efecto de que deduzcan los posibles derechos sobre el perjuicio que le pudiere ocasionar la sentencia que se llegue a dictar en el presente juicio dentro del plazo de QUINCE DÍAS; quienes quedarán facultados para ofrecer pruebas, alegar e interponer toda clase de defensas y recursos, lo anterior con fundamento en el ordenamiento legal antes invocado. Ciudad de México, a veintiocho de enero del dos mil diecinueve. (...) Se tiene al promovente demandado en la vía ESPECIAL HIPOTECARIA de BANCA AFIRME, SOCIEDAD ANÓNIMA INSTITUCIÓN DE BANCA MÚLTIPLE DE BANCA MÚLTIPLE, AFIRME GRUPO FINANCIERO, las prestaciones que indica en el proemio de la demanda, misma que se admite a trámite en la vía y forma propuestas, en consecuencia con las copias simples que se exhiben córrase traslado y emplácese al demandado para que dentro del término de QUINCE DÍAS produzca su contestación a la demanda incoada en su contra,

SOLO CONSULTA
SOLO CONSULTA
SOLO CONSULTA

apercibido que en caso de no hacerlo se presumirán confesados los hechos de la misma, de conformidad a lo establecido por el artículo 271 del ordenamiento legal en cita: asimismo, la parte demandada deberá señalar domicilio para oír y recibir notificaciones dentro de esta jurisdicción, apercibida que en caso de no hacerlo las subsecuentes aún las de carácter personal le surtirán en términos de lo dispuesto por el artículo 112 del Código de Procedimientos Civiles.
Ciudad de México, 17 de abril del 2024
LA SECRETARIA DE ACUERDOS
LIC. ROSA ROJAS GONZÁLEZ
20-24-30 F-2381743 $1,374.30

JUZGADO DÉCIMO CUARTO DE LO CIVIL
EXP. No. 426/2023
EDICTO No. 356-G

En los autos del juicio ORDINARIO CIVIL, promovido por AGUSTÍN RODRÍGUEZ PÉREZ, en contra de CONCEPCIÓN PÉREZ SÁNCHEZ TAMBIÉN CONOCIDA COMO MARÍA CONCEPCIÓN PÉREZ VIUDA DE RODRÍGUEZ, expediente 426/2023. El C. Juez Francisco René Ramírez Rodríguez ordenó publicar el siguiente edicto: PUNTOS RESOLUTIVOS DE SENTENCIA DEFINITIVA Ciudad de México, a dos de mayo de dos mil veinticuatro. SENTENCIA DEFINITIVA EXPEDIENTE: 426/2023. PARTES: AGUSTÍN RODRÍGUEZ PÉREZ CONTRA CONCEPCIÓN PÉREZ SÁNCHEZ, TAMBIÉN CONOCIDA COMO MARÍA CONCEPCIÓN PÉREZ VIUDA DE RODRÍGUEZ. PROCEDIMIENTO: ORDINARIO CIVIL. ANTECEDENTE PROCESAL... "SE RESUELVE: PRIMERO.- Resultó procedente la acción ejercida por Agustín Rodríguez Pérez, en contra de Concepción Pérez Sánchez, también conocida como María Concepción Pérez viuda de Rodríguez, quien se constituyó en rebeldía, en consecuencia; SEGUNDO.- Se declara que ha operado la prescripción positiva a favor del actor Agustín Rodríguez Pérez, por lo cual en términos del artículo 1136, del Código Civil, adquiere para sí en propiedad el inmueble que registralmente se identifica como lote 1, manzana 5. Lote uno, manzana cinco, colonia Zapata Vela (zona Sur), delegación Iztacalco, con una superficie de 138.00 metros cuadrados y que actualmente se identifica como calle Sur 149, lote 1, manzana 5. Lote uno, manzana cinco, colonia Zapata Vela (zona Sur), alcaldía Iztacalco, con una superficie de 138.00 metros cuadrados, con las medidas y colindancias: al Noroeste, en 12.00 M, con Sur ciento cuarenta y nueve. Doce metros con Sur ciento cuarenta y nueve; al Suroeste, en 11.50 M, con lote 20. Once metros cincuenta centímetros con lote veinte; al Noreste, en 11.70 M, con Oriente, ciento treinta y cuatro, once metros, setenta centímetros con Oriente ciento treinta y cuatro y al Sureste, en 12.00 M, con lote 2. Doce metros con lote dos, así como la casa construida en él y todo lo que de hecho y derecho corresponda al inmueble; TERCERO.- Se ordena la inscripción correspondiente a favor de Agustín Rodríguez Pérez, ante el Registro Público de la Propiedad de esta Ciudad, dentro del folio real número 24462; sirviéndole la presente sentencia a la actora como título de propiedad; CUARTO. Resulta improcedente la cancelación solicitada, por los razonamientos expresados en la consideración jurídica primera de esta sentencia; QUINTO.- No se impone a ninguna de las partes la obligación de pagar costas en esta primera instancia; SEXTO.- Publíquense los puntos resolutivos de la presente sentencia por medio de edictos, por dos veces, de tres en tres días en el Boletín Judicial."
Ciudad de México, 06 de mayo 2024
EL SECRETARIO DE ACUERDOS
LIC. MARCOS MENDOZA MARTÍNEZ.
15-20 GRATUITO DGRT

JUZGADO DÉCIMO CUARTO DE LO CIVIL
EXP. No. 78/2024
EDICTO No. 358-G

EMPLAZAMIENTO
JOAQUÍN ALQUICIRA CRUZ, SUSANA MARTÍNEZ ESQUIVEL Y MIGUEL GAONA ARMENTA, S.C.L.
En los autos del juicio ORDINARIO CIVIL, PROMOVIDO POR BERTHA PÉREZ SÁNCHEZ, en contra de JOAQUIN ALQUICIRA CRUZ, SUSANA MARTINEZ ESQUIVEL Y MIGUEL GAONA ARMENTA, S.C.L, expediente 78/2024. El C. Juez Francisco René Ramírez Rodríguez ordenó publicar el siguiente edicto, con fundamento en el artículo 122, del Código de Procedimientos Civiles: Ciudad de México, a diecisiete de abril del dos mil veinticuatro..."Procede emplazarla por medio de edictos, los que deberán publicarse en el periódico "El Economista" y en el Boletín Judicial, por tres veces de tres en tres días. En el que se le haga saber que el Juez Décimo Cuarto de lo Civil de Proceso Escrito del Poder Judicial de la Ciudad de México, admitió a trámite la demanda incoada en su contra por Bertha Pérez Sánchez, en la vía ordinaria civil, demandándole se declare mediante sentencia definitiva la prescripción positiva a favor de Bertha Pérez Sánchez, respecto del inmueble identificado como Calle Tiika, manzana 6, lote 5, Colonia Miguel Gaona Armenta, Alcaldía Álvaro Obregón, Ciudad de México, como consecuencia, que se ha convertido en propietaria, así como la inscripción de la sentencia definitiva. Que tienen el término de quince días para contestar la demanda u oponer excepciones y defensas, además de que de no hacerlo así, se les tendrá por contestada en sentido negativo la demanda, al tenor de lo previsto por el artículo 271, del invocado ordenamiento legal; asimismo, deberán señalar domicilio dentro de esta competencia territorial, dado que de lo contrario el proceso se seguirá en su rebeldía y las subsecuentes notificaciones, aún las de carácter personal, les surtirán efectos mediante publicación en el Boletín Judicial. Se concede a los demandados el plazo de quince días para presentarse al juzgado a recoger las copias de traslado que le corresponden, en la inteligencia que a partir de esa fecha comenzará el plazo de quince días para contestar, y en caso de no presentarse, dicho plazo iniciará al día siguiente del término de quince días señalado anteriormente."
Ciudad de México, 19 de abril de 2024
EL SECRETARIO DE ACUERDOS
LIC. MARCOS MENDOZA MARTINEZ.
20-23-28 GRATUITO DGRT

JUZGADO DÉCIMO CUARTO DE LO CIVIL
EXP. No. 176/2024
EDICTO No. 372-G

EMPLAZAMIENTO
JORGE IBARRA REYES Y COFRACO S.A. DE C.V.
En los autos del juicio ORDINARIO CIVIL, promovido por MARÍA CARMINA RIVERA GARCÍA, en contra de JORGE IBARRA REYES Y COFRACO S.A. DE C.V., expediente 176/2024. El C. Juez Francisco René Ramírez Rodríguez ordenó publicar el siguiente edicto, con fundamento en el artículo 122, del Código de Procedimientos Civiles: Ciudad de México, a dos de mayo del dos mil veinticuatro... "Procede emplazarlos por medio de edictos, los que deberán publicarse en el periódico El Financiero y en el Boletín Judicial, por tres veces de tres en tres días. En el que se le haga saber que el Juez Décimo Cuarto de lo Civil de Proceso Escrito del Poder Judicial de la Ciudad de México, admitió a trámite la demanda incoada en su contra por Rivera García María Carmina, en la vía ordinaria civil, demandándole se declare mediante sentencia definitiva la prescripción positiva a favor de Rivera García María Carmina, respecto del inmueble ubicado en Calle Paseo Antioquia, manzana 1, lote 20, fracción segunda, fraccionamiento Lomas Estrellas, alcaldía Iztapalapa, Ciudad de México, como consecuencia, que se ha convertido en propietaria, así como la inscripción de la sentencia definitiva. Que tienen el término de quince días para contestar la demanda u oponer excepciones y defensas, además de que de no hacerlo así, se les tendrá por contestada en sentido negativo la demanda, al tenor de lo previsto por el artículo 271, del invocado ordenamiento legal; asimismo, deberán señalar domicilio dentro de esta competencia territorial, dado que de lo contrario el proceso se seguirá en su rebeldía y las subsecuentes notificaciones, aún las de carácter personal, les surtirán efectos mediante publicación en el Boletín Judicial. Se concede a los demandados el plazo de quince días para presentarse al juzgado a recoger las copias de traslado que le corresponden, en la inteligencia que a partir de esa fecha comenzará el plazo de quince días para contestar, y en

SOLO CONSULTA

caso de no presentarse, dicho plazo iniciará al día siguiente del término de quince días señalado anteriormente."
Ciudad de México, 06 de mayo 2024
EL SECRETARIO DE ACUERDOS.
LIC. MARCOS MENDOZA MARTÍNEZ.
20-23-28 GRATUITO DGRT

JUZGADO DÉCIMO CUARTO DE LO CIVIL
EXP. No. 776/2021
EDICTO No. 373-G

EMPLAZAMIENTO
INMUEBLES PRIDI, S.A., REMIGIA RAMÍREZ SILVA Y PROCORO DUARTE DUARTE.
En los autos del juicio ORDINARIO CIVIL, promovido por CRISTINA DUARTE RAMÍREZ, en contra de INMUEBLES PRIDI, S.A., REMIGIA RAMÍREZ SILVA Y PROCORO DUARTE DUARTE, expediente 776/2021. El C. Juez Francisco René Ramírez Rodríguez ordenó publicar el siguiente edicto, con fundamento en el artículo 122, del Código de Procedimientos Civiles, en base al auto de fecha veintisiete de febrero del dos mil veinticuatro: Ciudad de México, a veinticinco de agosto del dos mil veintidós.... "Procede emplazarlos por medio de edictos, los que deberán publicarse en el periódico Diario de México y en el Boletín Judicial, por tres veces de tres en tres días. En el que se le haga saber que el Juez Décimo Cuarto de lo Civil de Proceso Escrito del Poder Judicial de la Ciudad de México, admitió a trámite la demanda incoada en su contra por Cristina Duarte Ramírez, en la vía ordinaria civil, demandándole la declaración judicial de que ha operado a su favor la prescripción positiva respecto del inmueble identificado como manzana 67, lote 3, colonia López Portillo (La Esperanza), Iztapalapa, Distrito Federal, tal como lo determina el folio real número 19440, y que actualmente se identifica como calle 11, manzana 67, lote 3, colonia López Portillo, alcaldía de Iztapalapa, Ciudad de México, como consecuencia, que se ha convertido en propietario, así como la inscripción de la sentencia definitiva. Que tienen el término de quince días para contestar la demanda u oponer excepciones y defensas, además de que de no hacerlo así, se les tendrá por contestada en sentido negativo la demanda, al tenor de lo previsto por el artículo 271, del invocado ordenamiento legal; asimismo, deberán señalar domicilio dentro de esta competencia territorial, dado que de lo contrario el proceso se seguirá en su rebeldía y las subsecuentes notificaciones, aún las de carácter personal, les surtirán efectos mediante publicación en el Boletín Judicial. Se concede a los demandados el plazo de quince días para presentarse al juzgado a recoger las copias de traslado que les corresponden, en la inteligencia que a partir de esa fecha comenzará el plazo de quince días para contestar, y en caso de no presentarse, dicho plazo iniciará al día siguiente del término de quince días señalado anteriormente."
Ciudad de México, 06 de marzo 2024
EL SECRETARIO DE ACUERDOS.
LIC. MARCOS MENDOZA MARTÍNEZ.
20-23-28 GRATUITO DGRT

JUZGADO DÉCIMO CUARTO DE LO CIVIL
EXP. No. 961/2023
EDICTO No. 374-G

DILACIÓN PROBATORIA
C. FIDEL PADILLA NOVOA
En los autos del juicio ORDINARIO CIVIL, promovido por Enrique Crespo Valencia, en contra de Fidel Padilla Novoa expediente 961/2023. El C. Juez Francisco René Ramírez Rodríguez ordenó publicar el siguiente edicto en base al auto decretado en audiencia de depuración procesal y conciliación, de fecha cinco de marzo del dos mil veinticuatro: "En la Ciudad de México, a los cinco días del mes de marzo de dos mil veinticuatro. . . "ETAPA DE DEPURACIÓN PROCESAL.- De las constancias que conforman el expediente se observa que no existen excepciones planteadas por las partes, y tampoco el suscrito juzgador aprecia oficiosamente que algún presupuesto procesal haga falta para continuar válidamente con la tramitación del presente juicio civil. Se abre el presente juicio a prueba por el término común de diez días para ambas partes, con fundamento en lo dispuesto por el artículo 290, del Código de Procedimientos Civiles para la Ciudad de México. Y dado que el demandado Fidel Padilla Novoa, fue emplazado a juicio por medio de edictos, con fundamento en el artículo 639 del mismo ordenamiento legal, la apertura del juicio a prueba deberá notificarse dos veces de tres en tres días en el "Boletín Judicial", empezando a correr el término concedido a partir del día siguiente al de la última publicación. . . y da fe.".
Ciudad de México, 8 de marzo de 2024
EL SECRETARIO DE ACUERDOS.
LIC. MARCO ANTONIO GAMBOA MADERO.
20-23 GRATUITO DGRT

JUZGADO DÉCIMO SEXTO DE LO CIVIL
SECRETARÍA "B"
EXP. No. 602/22
EDICTO No. 33

En los autos del juicio ESPECIAL HIPOTECARIO, promovido por: BANCO INBURSA SOCIEDAD ANÓNIMA INSTITUCIÓN DE BANCA MÚLTIPLE GRUPO FINANCIERO INBURSA en contra de GONZALO CURIEL ALAMILLA el C. Juez Décimo Sexto de lo civil dicto en proveídos que a la letra dicen: veintiséis de abril del dos mil veinticuatro, dieciséis de abril del dos mil veinticuatro, dos de Abril del dos mil veinticuatro; A sus autos el escrito digital del Apoderado Legal de la parte actora, en sus términos para los efectos legales a que haya lugar; se tienen por hechas las manifestaciones que vierte y por acusada la rebeldía que hace valer en contra del demandado, por perdido el derecho que tuvo para contestar la demanda, háganse al mismo ésta notificación, las subsecuentes, las pendientes, aún las de carácter personal por BOLETÍN JUDICIAL en términos del artículo 637 del Código de Procedimientos Civiles y se tienen por presuntivamente confesados los hechos de la demanda en términos de lo dispuesto por el artículo 271 del Código antes invocado. Con fundamento en el artículo 471 del Código antes invocado, se admiten las pruebas ofrecidas por la parte actora única oferente y para que tenga verificativo la AUDIENCIA DE DESAHOGO DE PRUEBAS Y ALEGATOS, se señalan las ONCE HORAS CON TREINTA MINUTOS DEL DÍA CINCO DE JUNIO DEL AÑO EN CURSO, En preparación de la prueba CONFESIONAL A CARGO DEL DEMANDADO, cítesele personalmente para que comparezca ante éste Juzgado el día y hora antes señalado a absolver posiciones que se le articularán, con el apercibimiento de que, en caso de no comparecer sin justa causa, será declarado confesos de las posiciones que previamente sean calificadas de legales, con fundamento en el artículo 322 del Código antes citado, deberá publicarse por medio de Edictos por DOS VECES DE TRES EN TRES DÍAS en el Boletín Judicial.- NOTIFÍQUESE Lo proveyó y firma el C. Juez Interino del Juzgado Décimo Sexto Civil de Proceso Escrito, Licenciado ROMÁN LEÓN RÍOS, ante la C. Secretaria de Acuerdos "B" Licenciada MARÍA JULIETA MENDOZA PINEDA, que autoriza y da fe.- DOY FE.
Ciudad de México, 6 de mayo del 2024.
LA SECRETARIA DE ACUERDOS "B"
LIC. MARÍA JULIETA MENDOZA PINEDA.
20-23 F-1601999 $557.50

JUZGADO DÉCIMO SEXTO DE LO CIVIL
EXP. No. 782/22
EDICTO No. 36

Que en los autos relativos al Juicio: ESPECIAL HIPOTECARIO promovido por: BANCO MERCANTIL DEL NORTE S.A. INSTITUCIÓN DE BANCA MÚLTIPLE, GRUPO FINANCIERO BANORTE, en contra de: WOLKOFF CRISOSTOMO DAVID Y ARCHILA RANGEL VALERIA, Expediente 782/22; el C. Juez Interino del Juzgado Décimo Sexto de lo Civil dictó un auto que a la letra dice: LA C. SECRETARIA DE ACUERDOS CERTIFICA Y HACE CONSTAR. QUE SE HACE DEL CONOCIMIENTO DE LAS PARTES QUE A PARTIR DEL 10 DE JULIO DEL 2023, ES DESIGNADO JUEZ INTERINO DECIMO SEXTO DE LO CIVIL, LICENCIADO ROMÁN LEÓN RÍOS, LO ANTERIOR EN TÉRMINOS DEL ARTICULO 115 DEL CÓDIGO DE PROCEDIMIENTOS CIVILES

SOLO CONSULTA

PARA LOS EFECTOS LEGALES A QUE HAYA LUGAR. CONSTE.- Ciudad de México a once de Abril del año dos mil veinticuatro. Ciudad de México, a once de Abril del dos mil veinticuatro.- Visto el contenido del auto que antecede ... se aclara el mismo el cual debe quedar de la siguiente forma: "...A sus autos el escrito de cuenta de la parte actora en sus términos para los efectos legales a que haya lugar y por hechas las manifestaciones que vierte y visto el estado de los autos, como lo solicita en términos del artículo 122 fracciones I y II del Código de Procedimientos Civiles, hágase saber por medio de EDICTOS a DAVID WOLKOFF CRISÓSTOMO y VALERIA ARCHILA RANGEL, que en la Secretaría "B" del Juzgado se encuentran a su disposición las copias simples debidamente selladas, foliadas y cotejadas para el traslado respectivo, por lo que deberá presentarse ante la Secretaría señalada dentro del término de TREINTA DÍAS, para que se les corra el traslado respectivo, así como para el emplazamiento correspondiente, con el apercibimiento de que en caso de no presentarse dentro del término señalado el juicio se seguirá en su rebeldía en términos de lo señalado por el artículo 639 del Código en cita, en el entendido de que el término empezará a contar al día siguiente de la última publicación de los edictos ordenados... NOTIFÍQUESE. Lo proveyó y firma el C. Juez Interino Décimo Sexto de lo Civil, Licenciado ROMÁN LEÓN RÍOS, ante la C. Secretaria de Acuerdos B Licenciada MARÍA JULIETA MENDOZA PINEDA que autoriza y da fe.- Doy Fe.
Ciudad de México, 18 de abril del 2024
LA SECRETARIA DE ACUERDOS "B"
LIC. MARÍA JULIETA MENDOZA PINEDA
20-23-28 F-1626919 $928.05

JUZGADO DÉCIMO SÉPTIMO DE LO CIVIL
SECRETARÍA "B"
EXP. No. 1060/2015
EDICTO No. 31

SE CONVOCAN POSTORES.
En cumplimiento a lo ordenado por auto de fecha cinco de marzo del dos mil veinticuatro, dictado en los autos del juicio ESPECIAL HIPOTECARIO promovido por BANCO MERCANTIL DEL NORTE S.A. INSTITUCIÓN DE BANCA MÚLTIPLE GRUPO FINANCIERO BANORTE en contra de VILLAFAÑA MAYA LAURENTINO Y GARCÍA CORTES ROSAURA, expediente 1060/2015 el C. JUEZ INTERINO DEL JUZGADO DÉCIMO SÉPTIMO CIVIL DE PROCESO ESCRITO DE LA CIUDAD DE MÉXICO, señalo las NUEVE HORAS CON TREINTA MINUTOS DEL DÍA TREINTA DE MAYO DE DOS MIL VEINTICUATRO, para que tenga verificativo el Remate en Primera Almoneda y Pública Subasta del Inmueble Hipotecado identificado como VIVIENDA UBICADA EN PASEO DE LA RECTITUD NÚMERO UNO, DEL LOTE 72, MANZANA 12, DEL CONJUNTO URBANO DE HABITACIONAL POPULAR DENOMINADO "PASEOS DE CHALCO" EN EL TERRENO DENOMINADO "ZACATLALE O DOLORES" UBICADO EN LA CALLE PROLONGACIÓN SAN ISIDRO SIN NÚMERO MUNICIPIO DE CHALCO, ESTADO DE MÉXICO, en el precio de $764,000.00 (SETECIENTOS SESENTA Y CUATRO MIL PESOS 00/100 M.N.), convóquese a postores por medio de edictos que se mandan publicar en los tableros de este Juzgado, en los de la Tesorería del Distrito Federal, en el Boletín Judicial, y en el periódico LA CRÓNICA DE HOY por dos veces debiendo mediar entre una y otra publicación siete días hábiles y entre la última y la fecha del remate igual plazo; sirve de precio base para dicho remate las dos terceras partes del precio asignado al inmueble, debiendo observar los postores lo dispuesto por el artículo 574 del Código Procesal Civil para tomar parte en la subasta correspondiente; en la inteligencia que el remate de referencia se llevará a cabo en el local del Juzgado Décimo Séptimo de lo Civil ubicado en Avenida Niños Héroes número ciento treinta y dos, Torre Sur Noveno piso, colonia Doctores, Alcaldía Cuauhtémoc, Ciudad de México.- Notifíquese Lo proveyó y firma el C. Juez Interino del Juzgado Décimo Séptimo de lo Civil de Proceso Escrito Licenciado ROBERTO LÓPEZ MARTÍNEZ ante la C. Secretaria de Acuerdos Licenciada MÓNICA MIREYA FALCÓN NÚÑEZ, que autoriza y da fe. Doy Fe. 1060/2015.
Ciudad de México, 7 de marzo del 2024
LA SECRETARIA DE ACUERDOS
LIC. MÓNICA MIREYA FALCÓN NÚÑEZ
7-20 F-2801575 $559.30

JUZGADO DÉCIMO SÉPTIMO DE LO CIVIL
SECRETARÍA "A"
EXP. No. 77/2024
EDICTO No. 32

SE EMPLAZA A: LÓPEZ CAPISTRAN DANIEL.
En cumplimiento a lo ordenado en auto de fecha veintidós de marzo del año en curso, dictado en los autos del Juicio ORDINARIO CIVIL, promovido por RODRÍGUEZ MUNIVE FARID BERTÍN en contra de LÓPEZ CAPISTRAN DANIEL, el C. JUEZ INTERINO DÉCIMO SÉPTIMO CIVIL DE PROCESO ESCRITO ordenó hacer saber al demandado: LÓPEZ CAPISTRAN DANIEL el auto que a la letra dice: A sus autos el escrito de cuenta de la Mandataria Judicial de la parte actora, vistas las manifestaciones que hace valer y atento al estado de los autos, con fundamento en lo dispuesto por el artículo 122 fracción II del Código Procesal Civil se ordena emplazar por edictos a la parte demandada C. LÓPEZ CAPISTRAN DANIEL mismos que se mandan publicar por TRES VECES DE TRES EN TRES DÍAS tanto en el Boletín Judicial como en el periódico LA JORNADA a efecto de que el referido demandado conteste la demanda entablada en su contra, interponga excepciones y defensas y haga valer lo que a su derecho convenga dentro del término de CUARENTA DÍAS, quedando a su disposición en la secretaria de acuerdos el escrito inicial de demanda y anexos respectivos que integran las correspondientes copias de traslado y para los efectos de ley conducentes.- NOTIFÍQUESE.- Lo proveyó y firma el C. Juez Interino Décimo Séptimo de lo Civil, Licenciado ROBERTO LÓPEZ MARTÍNEZ, ante la C. Secretaria de Acuerdos Licenciada MÓNICA MIREYA FALCÓN NÚÑEZ, que autoriza y da fe.- DOY FE..
Ciudad de México, 1 de abril del 2024.
LA SECRETARIA DE ACUERDOS.
LIC. MÓNICA MIREYA FALCÓN NÚÑEZ.
15-17-20 F-3824114 $591.45

JUZGADO DÉCIMO SÉPTIMO DE LO CIVIL
SECRETARÍA "B"
EXP. No. 190/2020
EDICTO No. 33

NOTIFÍQUESE A: HERNÁNDEZ ÁNGEL FRANCISCO.
En cumplimiento a lo ordenado por auto de fecha quince de abril del año dos mil veinticuatro, dictado en los autos del juicio ESPECIAL HIPOTECARIO, promovido por MABUCAPA I SOCIEDAD DE RESPONSABILIDAD LIMITADA DE CAPITAL VARIABLE en contra de HERNÁNDEZ ÁNGEL FRANCISCO Expediente 190/2020, el C. Juez Interino del Juzgado Décimo Séptimo de lo Civil ordenó hacer saber al demandado lo siguiente: En la Ciudad de México, a quince de abril de dos mil veinticuatro. Agréguese a sus autos el escrito de cuenta del apoderado legal de la parte actora, con el que se le tiene acusando la rebeldía en que incurrió el demandado HERNÁNDEZ ÁNGEL FRANCISCO, al no haber dado en tiempo contestación a la demanda entablada en su contra, en consecuencia, se declara precluído el derecho que en tiempo pudo ejercitar; y toda vez que dicho enjuiciado fue emplazado por medio de edictos, en consecuencia se le tiene por contestada la demanda en sentido negativo, de conformidad con lo dispuesto por el artículo 271 del Código de Procedimientos Civiles de la Ciudad de México, y con apoyo en lo dispuesto por el artículo 637 del ordenamiento legal antes citado, las subsecuentes notificaciones aun las de carácter personal le surtirán por Boletín Judicial. Asimismo, y por corresponder al estado de actuaciones se provee respecto del material probatorio ofrecido por la parte actora única oferente en los siguientes términos: "Se admiten las pruebas ofrecidas por la parte actora en su totalidad"; por lo que SE SEÑALAN LAS DIEZ HORAS DEL DÍA VEINTICUATRO DE MAYO DEL DOS MIL VEINTICUATRO, para que tenga verificativo la audiencia de ley en el presente juicio; en preparación de la misma y por lo que hace a la PRUEBA CONFESIONAL ofrecida por la parte actora a cargo del demandado HERNÁNDEZ ÁNGEL FRANCISCO, de manera personal y no por conducto de apoderado o persona con facultades para absolver posiciones, mediante NOTIFICACIÓN PERSONAL CÍTESELE para que comparezcan

SOLO CONSULTA

ante la presencia judicial, el día y hora indicados a absolver posiciones, con el apercibimiento que de no comparecer sin causa justificada, será declarado confeso de las posiciones que previamente sean calificadas de legales, con fundamento en los artículos 292 y 322 fracción I del Código de Procedimientos Civiles, se previene al oferente a afecto de que a más tardar el día y hora señalado para que tenga verificativo la referida audiencia exhiba el pliego de posiciones correspondiente, con el apercibimiento que en caso contrario o de incomparecencia del oferente para articular posiciones verbales se dejará de recibir dicha probanza por falta de interés jurídico para su desahogo de conformidad con lo dispuesto por el artículo 292 del ordenamiento legal antes citado; y con fundamento en lo dispuesto por el artículo 639 del Código de Procedimientos Civiles, notifíquesele personalmente al demandado el presente proveído, a través de edictos que se mandan publicar en el Boletín Judicial y en el Periódico DIARIO DE MÉXICO por dos veces de tres en tres días, para los efectos legales conducentes.- Notifíquese. Lo proveyó y firma el C. Juez Interino del Juzgado Décimo Séptimo de lo Civil de Proceso Escrito Licenciado ROBERTO LÓPEZ MARTÍNEZ ante la C. Secretaria de Acuerdos Licenciada MÓNICA MIREYA FALCÓN NÚÑEZ, que autoriza y da fe. Doy Fe.
Ciudad de México, 18 de abril del 2024
LA SECRETARIA DE ACUERDOS
LIC. MÓNICA MIREYA FALCÓN NÚÑEZ
14-20 F-14581388 $894.10

JUZGADO VIGÉSIMO DE LO CIVIL
EXP. No. 557/2021
EDICTO No. 24

A: HEDGAR BARJAU FERNÁNDEZ
En cumplimiento a lo ordenado por auto dictado con fecha dos de mayo del año dos mil veinticuatro, que corre agregado en los autos del expediente número 557/2021 relativo al JUICIO ESPECIAL HIPOTECARIO PROMOVIDO POR SCOTIABANK INVERLAT SOCIEDAD ANÓNIMA INSTITUCIÓN DE BANCA MÚLTIPLE GRUPO FINANCIERO SCOTIABANK INVERLAT EN CONTRA DE HEDGAR BARJAU FERNÁNDEZ, SE DICTÓ SENTENCIA DEFINITIVA DE FECHA NUEVE DE ABRIL DEL AÑO DOS MIL VEINTICUATRO, QUE EN SUS PUNTOS RESOLUTIVOS A LA LETRA DICE: RESUELVE PRIMERO.- Se declara procedente la vía especial hipotecaria, en la que la actora SCOTIABANK INVERLAT, SOCIEDAD ANÓNIMA, INSTITUCIÓN DE BANCA MÚLTIPLE, SCOTIABANK INVERLAT, acreditó parcialmente su acción y el demandado HEDGAR BARJAU FERNÁNDEZ, se constituyó en rebeldía, en consecuencia, en consecuencia: SEGUNDO.- Se declara el vencimiento anticipado del plazo pactado en el CONTRATO DE APERTURA DE CRÉDITO SIMPLE CON INTERÉS Y GARANTÍA HIPOTECARIA, a partir del mes de marzo de dos mil veintiuno.- TERCERO.- Se condena a la parte demandada HOGAR BARJAU FERNÁNDEZ al pago de la suerte principal, en base a lo pactado en el documento base y en la parte considerativa del presente fallo, previa su cuantificación en ejecución de sentencia mediante el respectivo incidente. CUARTO.- Se condena a la parte demandada HEDGAR BARJAU FERNÁNDEZ al pago $128,166.26 (CIENTO VEINTIOCHO MIL CIENTO SESENTA Y SEIS PESOS 26/100 MONEDA NACIONAL) por concepto de intereses ordinarios del dieciocho de febrero al diecisiete de junio ambos del dos mil veintiuno, dentro del término de CINCO DÍAS HÁBILES, a partir de que sea legalmente ejecutable la presente resolución, apercibida que, de no hacerlo, se hará trance y remate del Inmueble hipotecado y con su producto se hará pago a la actora. QUINTO.- Se condena a la parte demandada HEDGAR BARJAU FERNÁNDEZ, a pagar a la parte actora, intereses ordinarios a partir del dieciocho junio de dos mil veintiuno y hasta el pago total del adeudo en términos de la parte considerativa del presente fallo. SEXTO.-Se absuelve a la parte demandada HEDGAR BARJAU FERNÁNDEZ del pago de amortizaciones a capital vencidas, en términos de la parte considerativa del presente fallo. SÉPTIMO.- Se absuelve a la parte demandada HEDGAR BARJAU FERNÁNDEZ del pago de las primas de seguros cobradas que se sigan devengando, en términos de la parte considerativa del presente fallo, debiendo descontar del capital adeudado la cantidad $57,812.40 (CINCUENTA Y SIETE MIL OCHOCIENTOS DOCE PESOS 40/100 MONEDA NACIONAL), por concepto de primas de seguro cobradas del desde el inicio del crédito y hasta el mes anterior al incumplimiento, en términos de la parte considerativa del presente fallo. OCTAVO. Se absuelve a la parte demandada HEDGAR BARJAU FERNÁNDEZ del pago de los gastos de cobranza más el impuesto al valor agregado, en términos de la parte considerativa del presente fallo. NOVENO.- No se hace condena en costas, de conformidad con lo establecido en la parte considerativa del presente fallo. DÉCIMO.- Notifíquese. Quedando registro de la presente, en el Sistema Integral de Gestión Judicial (SIGJ). Y un extracto de la presente resolución por medio de edictos que se publicarán dos veces, de tres en tres días, en el Boletín Judicial, en términos del artículo 639, del Código de Procedimientos Civiles...
Ciudad de México, 6 de mayo del 2024
LA SECRETARIA DE ACUERDOS "A"
LIC. CLAUDIA LETICIA ROVIRA MARTÍNEZ
20-23 F-7673336 $921.30

JUZGADO VIGÉSIMO PRIMERO DE LO CIVIL
SECRETARÍA "B"
EXP. No. 522/2021
EDICTO No. 35

En cumplimiento al auto dictado con fecha nueve de noviembre del año en curso, del juicio CONTROVERSIA DE ARRENDAMIENTO INMOBILIARO promovido por BANCO ACTINVER, S.A., INSTITUCIÓN DE BANCA MÚLTIPLE, GRUPO FINANCIERO ACTINVER, ACTUANDO ÚNICA y EXCLUSIVAMENTE EN SU CARÁCTER DE FIDUCIARIO EN EL FIDEICOMISO IRREVOCABLE, IDENTIFICADO CON EL NÚMERO 1401, DENOMINADO FIDEICOMISO FIBRA UNO, en contra de ASESORÍA PROFESIONAL EFIGIES, S.A. DE C V, el C Juez por Vigésimo Primero de lo Civil de la Ciudad de México, dictó entre otras constancias las siguientes: Ciudad de México, a diecisiete de agosto de dos mil veintitrés. Vistos los autos del toca 358/2023/2, para resolver el recurso de apelación interpuesto por la parte actora... en contra de la sentencia definitiva de diez de febrero de dos mil veintitrés, dictada por el Juez Vigésimo Primero de lo Civil del Tribunal Superior de Justicia de la Ciudad de México, en la CONTROVERSIA DE ARRENDAMIENTO INMOBILIARO promovido por BANCO ACTINVER, S.A., INSTITUCIÓN DE BANCA MÚLTIPLE, GRUPO FINANCIERO ACTINVER, ACTUANDO ÚNICA Y EXCLUSIVAMENTE EN SU CARÁCTER DE FIDUCIARIO EN EL FIDEICOMISO IRREVOCABLE, IDENTIFICADO CON EL NÚMERO 1401, DENOMINADO FIDEICOMISO FIBRA UNO, en contra de ASESORÍA PROFESIONAL EFIGIES, S.A. DE C.V., con el número de expediente 522/2021, y; III.- En conclusión, y dado a que la primera inconformidad vertida por la parte actora resultó fundada y suficiente, esta Sala procede a revocar la sentencia definitiva dé diez de febrero de dos mil veintitrés, para quedar en los términos que a continuación se precisan: PRIMERO: Ha sido procedente la vía intentada por la actora BANCO ACTINVER, S.A. INSTITUCIÓN DE BANCA MÚLTIPLE, GRUPO FINANCIERO ACTINVER, ACTUANDO ÚNICA Y EXCLUSIVAMENTE EN SU CARÁCTER DE FIDUCIARIO EN EL FIDEICOMISO IRREVOCABLE IDENTIFICADO CON EL NÚMERO 1401, DENOMINADO FIDEICOMISO FIBRA UNO, en la que probó su acción de rescisión de contrato de arrendamiento y la parte demandada ASESORÍA PROFESIONAL EFIGIES, S.A. DE C.V., se constituyó en rebeldía. SEGUNDO. En consecuencia, se declara rescindido el contrato de arrendamiento de nueve de junio de dos mil veinte, sin que sea procedente condenar a la demandada a desocupar y entregar a la actora el bien, toda vez que la localidad arrendada fue entregada a la accionante el catorce de octubre de dos mil veintidós. TERCERO. Se condena a ASESORÍA PROFESIONAL EFIGIES, S.A. DE C. V., a pagar a ACTORA o a quien sus derechos represente, la cantidad de $1,407,699.40 (UN MILLÓN CUATROCIENTOS SIETE MIL SEISCIENTOS NOVENTA Y NUEVE PESOS 40/100

SOLO CONSULTA
SOLO CONSULTA
SOLO CONSULTA

MONEDA NACIONAL) monto que va incluye el Impuesto al Valor Agregado, por concepto de rentas vencidas y no pagadas, que corresponden a los meses de noviembre y diciembre de dos mil veinte; enero, febrero, marzo, abril, mayo, junio, julio y agosto de dos veintiuno; así como las generadas al catorce de octubre de dos mil veintidós, fecha en que la actora recibió la localidad arrendada razón de $140,769.94 (CIENTO CUARENTA MIL SETECIENTOS SESENTA Y NUEVE PESOS 94/100 MONEDA NACIONAL) mensual monto que incluye el Impuesto al Valor Agregado. Cuantificación que será determinada en ejecución de sentencia. CUARTO. Se condena a la enjuiciada a pagar al actor o a quien sus derechos represente, los intereses moratorios generados sobre los saldos insolutos sobre rentas, a razón del 0.33% (cero punto treinta y tres por ciento) diario más el correspondiente Impuesto al Valor Agregado, sin que dicho pago se genere de manera acumulativa y teniendo como límite que no puede exceder en valor y cuantía la obligación principal, que es el monto mensual de la renta, debiendo cuantificarse a partir del mes de noviembre de dos mil veinte, fecha del incumplimiento, y hasta la total liquidación del adeudo, previa liquidación que se haga en ejecución de sentencia, QUINTO.- Se condena a la demandada a pagar a la actora al monto que resulte de aplicar la forma de pago pactada en la cláusula PRIMERA para las: cuotas de mantenimiento, con el correspondiente Impuesto al Valor Agregado, del periodo de julio de dos mil veinte a agosto de dos mil veintiuno, así como las que se siguieron generando hasta el catorce de octubre de dos mil veintidós, fecha en que la actora recibió la localidad arrendada. Lo que se deberá realizar en ejecución de sentencia. SEXTO.- Se condena a la demandada, al pago de los intereses moratorios sobre el saldo insoluto que resulte de las cuotas del mantenimiento a razón del 0.33% (cero punto treinta y tres por ciento) diario conforme a lo pactado por las partes en la cláusula SEXTA, sin que se generen de manera acumulativa y teniendo como límite que no puede exceder en valor y cuantía la obligación principal, es decir el monto mensual de la cuota de mantenimiento, previa liquidación que se haga en ejecución de sentencia. Mismos que se cuantificarán del mes julio de dos mil veinte fecha del incumplimiento. SÉPTIMO.- Se condena a la demandada a la exhibición de los recibos que acrediten el pago de los servicios de agua, telefonía y gas, así como cualquier otro contratado para el funcionamiento del bien, según lo pactado por las partes en la cláusula OCTAVA del documento base de la acción y en caso de no hacerlo al pago de la cantidad que sea necesaria para cubrir los servicios, quedando a cargo de la parte actora demostrar el adeudo existente para que este sea cubierto, lo que se realizara en ejecución de sentencia. OCTAVO.- Se absuelva a la: demandada de las prestaciones identificadas como como b), f), j) y k), al tenor de las consideraciones planteadas en la parte considerativa del presente fallo. NOVENO.- No se hace especial condena en costas. DÉCIMO.- Notifíquese. IV.- Por no encontrase el presente caso dentro de alguno de los supuestos contemplados en el artículo 140 del Código de Procedimientos Civiles para esta Ciudad, no se condena al pago de las constas en esta instancia. Por lo expuesto y fundado; se RESUELVE PRIMERO.- Tomando en consideración que el primer agravio de la actora recurrente resultó fundado y suficiente, se revoca la sentencia la sentencia definitiva de diez de febrero de dos mil veintitrés, para quedar en los términos precisados en la parte final del considerando tercero (III). SEGUNDO.- No se condena a la actora apelante, al pago de costas en esta instancia. TERCERO.- Notifíquense los puntos resolutivos modificados de la resolución impugnada, en el Boletín Judicial por dos veces, de tres en tres días, con fundamento en el artículo 639, en relación con el numeral 122 fracción II, ambos del Código de Procedimientos Civiles para la Ciudad de México. CUARTO.- Con testimonio de esta resolución comuníquese al Juzgado de su procedencia y en su oportunidad archívese el presente toca como concluido. ASÍ, con fundamento en los artículos 51 y 81 de la Ley Orgánica del Poder Judicial de la Ciudad de México, por Unanimidad de votos lo resolvieron y firmaron los MAGISTRADOS QUE INTEGRAN LA DÉCIMA SALA CIVIL DEL H. TRIBUNAL SUPERIOR DE JUSTICIA DE LA CIUDAD DE MÉXICO, MANUEL DÍAZ INFANTE, ÁNGEL HUMBERTO MONTIEL TRUJANO y BÁRBARA ALEJANDRA AGUILAR MORALES, siendo ponente el primero de los nombrados, ante la Secretaria de Acuerdos, Licenciada Ivonne Angulo Gallardo, que autoriza y da Fe. Doy Fe.

EL SECRETARIO DE ACUERDOS "B"
LIC. IGNACIO NOGUEZ MIRANDA
15-20 F-999359 $1,977.00

JUZGADO VIGÉSIMO PRIMERO DE LO CIVIL
EXP. No. 1007/2016
EDICTO No. 36

SE CONVOCAN POSTORES

En cumplimiento a lo ordenado en proveído dictado en audiencia de Remate en Segunda Almoneda de fecha tres de abril del año dos mil veinticuatro, en el segundo tomo del juicio ESPECIAL HIPOTECARIO, promovido por RODRÍGUEZ NÚÑEZ JORGE ARTURO, en contra de ALFREDO JAVIER MACHUCA MONTES, expediente 1007/2016, el C. Juez Vigésimo de lo Civil de la Ciudad de México, el Licenciado Tonatiuh Mauricio Flores Maldonado, ordenó sacar a REMATE en TERCERA ALMONEDA del inmueble hipotecado, por lo que se señalan las DIEZ HORAS DEL DÍA VEINTINUEVE DE MAYO DEL AÑO EN CURSO, para que tenga verificativo la audiencia de remate en Tercera Almoneda sin sujeción a tipo del inmueble hipotecado consistente en la casa y terreno sobre el cual se encuentra construido, ubicada en Subida del Club número treinta y uno del Fraccionamiento "Reforma" en la Ciudad de Cuernavaca, Morelos, con la superficie, medidas y colindancias que obran en autos y por ser tercera almoneda, si comparece postor que ofrezca las dos tercias partes del precio que sirvió de base para esta subasta, es decir la cantidad de $2,880,000.00 (DOS MILLONES OCHOCIENTOS OCHENTA MIL PESOS 00/100 M.N.), y que acepte las condiciones, se fincara el remate sin más trámites, si no llegase a dichas dos tercias partes con suspensión del fincamiento del remate, se hará saber el precio ofrecido al deudor, para que, dentro del plazo de veinte días pueda pagar al acreedor, librando sus bienes o presente persona que mejore la postura y en su caso, transcurrido el plazo sin que el deudor haya pagado o traído postor alguno, se aprobará el remate como lo establece el artículo 584 del Código de Procedimientos Civiles de la Ciudad de México, por lo que, se ordena convocar postores por medio de una sola publicación de edicto que deberá realizarse en el tablero de avisos de este Juzgado, en la Secretaría de Administración y Finanzas del Gobierno de la Ciudad de México, en el boletín judicial y en el periódico DIARIO DE MÉXICO, debiendo mediar entre la publicación y la fecha de remate al menos cinco días hábiles y con apoyo en el artículo 572 del código en cita, gírese exhorto con los insertos necesarios al Juez competente en Cuernavaca Estado de Morelos, para que por su conducto ordene la publicación de edicto por una sola ocasión en el periodo que designe y en los sitios de costumbre en su localidad, otorgándole plenitud de jurisdicción para acordar promociones de conformidad con lo previsto en los numerales 104 y 109 del código procesal civil en comento y túrnense los autos para la elaboración de edictos y exhorto.. NOTIFÍQUESE.- Lo Proveyó y firma el C. Juez Vigésimo Primero de lo Civil, Licenciado TONATIUH MAURICIO FLORES MALDONADO, quién actúa ante la C. Secretaria de Acuerdos, Licenciada ELSA REYES CAMACHO.

Ciudad de México, 9 de abril del 2024
LA SECRETARIA DE ACUERDOS "A"
LIC. ELSA REYES CAMACHO.
20 F-14592487 $385.00

JUZGADO VIGÉSIMO SEGUNDO DE LO CIVIL
EXP. No. 608/2020
EDICTO No. 15

PARA NOTIFICAR A: ARMANDO GUTIÉRREZ PORRAS y JUANA SALAZAR CHÁVEZ.

En los autos del Juicio Especial Hipotecario promovido por BANCO SANTANDER MÉXICO, S.A. INSTITUCIÓN DE BANCA

SOLO CONSULTA
SOLO CONSULTA
SOLO CONSULTA

MÚLTIPLE, GRUPO FINANCIERO SANTANDER MÉXICO en contra de ARMANDO GUTIÉRREZ PORRAS y JUANA SALAZAR CHÁVEZ, expediente número 608/2020, radicado ante el C. Juez Vigésimo Segundo de lo Civil de Proceso Escrito de la Ciudad de México, ordeno por autos de fecha dos de abril, uno de marzo y treinta de enero; todos del año dos mil veinticuatro, en su parte conducente indican: se señalan las diez horas del día veintiuno de mayo de dos mil veinticuatro para la celebración de la Audiencia de Ley, por lo que se provee respecto de las pruebas ofrecidas por la parte actora única oferente, "...2. DOCUMENTAL PÚBLICA, consistente en el instrumento notarial 18,725; en los términos que refiere, mismo que obra en el seguro del juzgado. 3. DOCUMENTAL PRIVADA, consistente en los ESTADOS DE ADEUDO CERTIFICADOS, en los términos que refiere y que obra en el seguro del juzgado. 4. DOCUMENTAL PÚBLICA, consistente el instrumento notarial 49,737, en los términos que refiere, mismo que obra a constancias de autos. 5. DOCUMENTAL PÚBLICA, consistente el instrumento notarial 52,773, en los términos que refiere, mismo que obra a constancias de autos. 6. LA INSTRUMENTAL DE ACTUACIONES. 7. LA PRESUNCIONAL LEGAL Y HUMANA...". Debiendo publicarse edictos en el BOLETÍN JUDICIAL por dos veces de tres en tres días.

Ciudad de México, 22 de abril de 2023

EL SECRETARIO DE ACUERDOS "B" DEL JUZGADO VIGÉSIMO SEGUNDO CIVIL DE PROCESO ESCRITO EN LA CIUDAD DE MÉXICO

LIC. JUAN VALTIERRA GARCÍA

14-20 F-180798 $394.30

JUZGADO VIGÉSIMO TERCERO DE LO CIVIL
EXP. No. 156/2020
EDICTO No. 19

EMPLAZAR A: GUADALUPE YOLANDA GUERRERO CUELLAR, MARÍA GUILLERMINA GUERRERO CUELLAR y LA MORAL INMO-HABITARIA, S. A DE C.V.;

EN LOS AUTOS DEL JUICIO ORDINARIO CIVIL, PROMOVIDO POR URBINA PALACIOS CLEMENTE, EN CONTRA DE JUAN DE ERRICO EXPEDIENTE 156/2020 EL C. JUEZ VIGÉSIMO TERCERO DE LO CIVIL DE PROCESO ESCRITO DE LA CIUDAD DE MÉXICO, DICTÓ AUTOS DE FECHA CINCO DE ABRIL DEL AÑO DOS MIL VEINTICUATRO, VEINTISIETE DE FEBRERO DEL AÑO DOS MIL VEINTICUATRO Y VEINTICINCO DE FEBRERO DEL DOS MIL VEINTE, QUE EN SU PARTE CONDUCENTE DICE: "...Ciudad de México, a cinco de abril de dos mil veinticuatro. Agréguese a sus autos el escrito de HUGO DÍAZ AVALOS en su carácter de apoderado legal de la parte actora, se le tiene devolviendo los oficios número 1328, 1329 y edictos, así mismo se tiene por hechas sus manifestaciones por lo que con fundamento en el artículo 84 del Código de Procedimientos Civiles se procede a aclarar el auto de fecha veintisiete de febrero de dos mil veinticuatro en la parte que dice "...POR DOS VECES (sic) DE TRES EN TRES DÍAS..." debiendo decir "... POR TRES VECES DE TRES EN TRES DÍAS.,.", aclaración que se hace para los efectos legales a que haya lugar formando parte integral del auto en cita NOTIFÍQUESE. Lo proveyó y firma Titular de este Juzgado JUEZ INTERINO VIGÉSIMO TERCERO DE LO CIVIL DE PROCESO ESCRITO LICENCIADO JUAN CARLOS LÓPEZ GONZÁLEZ, actuando ante la C. Secretaria de Acuerdos "B", Licenciada Beatriz Cruz Villanueva, con quien actúa y da fe. Doy fe..." "...Ciudad de México, a veintisiete de febrero del dos mil veinticuatro..." "...se ordena emplazar a las codemandadas GUADALUPE YOLANDA GUERRERO CUELLAR, MARÍA GUILLERMINA GUERRERO CUELLAR y LA MORAL INMO-HABITARIA, S.A de C.V., mediante Edictos, que deberán publicarse POR DOS VECES DE TRES EN TRES DÍAS, en el Boletín Judicial y en el periódico LA CRÓNICA", debiendo mediar entre cada publicación DOS DÍAS HÁBILES, haciendo del conocimiento a las codemandadas que cuenta con un plazo de VEINTE DÍAS para que acuda a la Secretaria de acuerdos de este Juzgado, el cual está ubicado en AVENIDA NIÑOS HÉROES NÚMERO 132, COLONIA DOCTORES, ALCALDÍA CUAUHTÉMOC, EN ESTA CIUDAD DE MÉXICO, TORRE NORTE, SEGUNDO PISO: a recibir copias simples de la demandada y anexos que se acompañaron a la misma, así como que cuenta con un plazo de QUINCE DÍAS para dar contestación a la demanda incoada en su contra..." "... CIUDAD DE MÉXICO A VEINTICINCO DE FEBRERO DEL AÑO DOS MIL VEINTE "...Con el escrito de cuenta fórmese expediente y regístrese en el libro de gobierno bajo el número de partida que por su orden le corresponda: Se tiene por presentados a CLEMENTE URBINA PALACIOS, por su propio derecho se le tiene demandando en la VÍA ORDINARIA CIVIL, de JUAN DE ERRICO, las prestaciones que se indican, con fundamento en lo establecido por los artículos 255, 256 y demás relativos del Código de Procedimientos Civiles, se admite la demanda en la vía y forma propuestas, con las copias simples exhibidas, córrase traslado y emplácese a la demandada para que dentro del término de QUINCE DÍAS produzcan su contestación, Apercibiendo a los demandados que de no señalar domicilio en esta jurisdicción para oír y recibir notificaciones, esta y las subsecuentes le surtirán por Boletín Judicial, con fundamento en el artículo 637 del Código de Procedimientos Civiles, Prevéngase a la parte demandada para que dentro del término concedido para producir su contestación exhiba copias simples para el traslado de ley tanto de su escrito de contestación como de los documentos que se exhiban en el mismo, como lo establece el artículo 260 fracción VII del Código de Procedimientos Civiles, apercibido que de no hacerlo, se le impondrá una medida de apremio consistente en una multa de siete mil pesos moneda nacional, por desacato a un mandato judicial con fundamento en los artículos 73 y 62 del mismo ordenamiento legal citado...".

LA SECRETARIA DE ACUERDOS "B"

LIC. BEATRIZ CRUZ VILLANUEVA

9-15-20 F-4374191 $1,585.95

JUZGADO VIGÉSIMO CUARTO DE LO CIVIL
EXP. No. 150/2020
EDICTO No. 26

En los autos del juicio ESPECIAL HIPOTECARIO promovido por GARCÍA HERNÁNDEZ FERNANDO, en contra de LARA GONZÁLEZ MIGUEL ÁNGEL, expediente número 150/2020, el C juez Interino Vigésimo Cuarto de lo Civil de la Ciudad de México, en cumplimiento a lo ordenado en proveído dictado en audiencia de fecha ocho de mayo del año dos mil veinticuatro En la Ciudad de México, siendo las diez horas con treinta minutos del día ocho de mayo de dos mil veinticuatro, día y hora señalados para que tenga verificativo la audiencia de desahogo de pruebas y alegatos en el presente juicio, tal y como esta ordenado en auto dictado con fecha nueve de abril de dos mil veinticuatro, integrado este Tribunal con la presencia del C. Juez Interino Vigésimo Cuarto de lo Civil Licenciado MIGUEL ÁNGEL VELÁZQUEZ MÉNDEZ y del Secretario de Acuerdos Licenciado Omar García Reyes, con quien actúa y da fe, y después de haber sido voceadas las partes, comparece la parte actora por conducto de su mandatario judicial el licenciado SERGIO LUIS ALFARO DÍAZ, quien se identifica con credencial de elector número IDMEX1878888024. expedida a su favor por el Instituto nacional Electoral, documento que se da fe de tener a la vista y que se devuelve al interesado. Se hace constar que no comparece la parte demandada ni persona alguna que legalmente la represente.- EL C. JUEZ DECLARA ABIERTA LA AUDIENCIA. Tomando en consideración que el codemandado MIGUEL ÁNGEL LARA GONZÁLEZ, fue emplazado por medio de edictos, y que de los propios autos a los cuales se les concede el valor de prueba plena al tenor de lo previsto por el artículo 327 fracción VIII del Código de Procedimientos Civiles, no se advierte que se haya notificado a la parte demandada por medio de edictos el día y hora señalados para la audiencia de desahogo de pruebas como lo establece el artículo 639 del código de Procedimientos Civiles, a fin de no dejar en estado de indefensión a la parte demandada, publíquese por medio de edictos que deberán publicarse por dos veces de tres en tres días en el Boletín Judicial, que se señalan las DIEZ HORAS CON TREINTA MINUTOS DEL DÍA SIETE DE JUNIO DE DOS MIL VEINTICUATRO, para que tenga lugar la audiencia de desahogo de pruebas y alegatos en el presente

SÓLO CONSULTA
SÓLO CONSULTA

juicio; en tal virtud, elabórense los edictos que corresponden, y por conducto de la Secretaria pónganse a disposición de la parte actora para su publicación. Con lo que se da por terminada la presente audiencia de la que se levanta esta acta, siendo las diez horas con cincuenta y tres minutos del día en que se actúa, firmando la presente acta los que en ella intervinieron en unión del C. Juez Vigésimo Cuarto de lo Civil por Ministerio de Ley, licenciado MIGUEL ÁNGEL VELÁZQUEZ MÉNDEZ y ante el C. Secretario de Acuerdos "B", Licenciado Omar García Reyes, quien autoriza y da fe.
EL SECRETARIO DE ACUERDOS
LIC. OMAR GARCÍA REYES
20-23 F-7549447 $778.50

JUZGADO VIGÉSIMO QUINTO DE LO CIVIL
SECRETARÍA "B"
EXP. No. 736/2021
EDICTO No. 24

En los autos del juicio ORDINARIO CIVIL, seguido por YOLANDA ZARCO ÁLVAREZ, en contra de MONTSERRAT SIHU HAM SOBERO, la C. Juez Vigésimo Quinto de lo Civil de la Ciudad de México, Licenciada FABIOLA VARGAS VILLANUEVA, en cumplimiento a lo ordenado por auto de diecisiete de abril del dos mil veinticuatro, en virtud de la resolución del ocho de abril del año en curso emitida por la Novena Sala Civil de la Ciudad de México, misma que ordena emplazar a la demandada MONTSERRAT SIHU HAM SOBERO para hacer del conocimiento de esta ultima la demanda interpuesta en su contra por parte de la actora YOLANDA ZARCO ÁLVAREZ y de la cual le reclama las siguientes prestaciones: "... Que por medio del presente escrito y en la vía ordinaria civil, vengo a promover Juicio de Usucapión, en contra de la C. MONSERRAT SIHU HAM SOBERO, de quien bajo protesta de decir verdad desconozco su domicilio, y en contra de quien o quienes se crean con derecho, razón por la cual solicito se les emplace por medio de la publicación de edictos en términos de lo dispuesto por el artículo 123 y 125 del Código Civil para la Ciudad de México, respecto de la fracción restante del bien inmueble (departamento, cuarto de servicio, Jaula Tendedero y Espacio de Estacionamiento), ubicado en CALLE AUGUSTO RENAN NO 18 DEPARTAMENTO 101 DE LA COLONIA ANZURES, EN LA ALCALDÍA MIGUEL HIDALGO CP 11590 EN LA CIUDAD DE MÉXICO, a fin de que se me declare legitima propietaria del mismo, solicitando se cancele la inscripción correspondiente en el Registro Público de la Propiedad de la Ciudad de México..." Asimismo manifestó que el inmueble le fue vendido por la C. MONSERRAT SIHU HAM SOBERO mediante contrato privado de fecha diez de octubre de dos mil, por conducto de quien en ese momento ejercía la patria potestad (padre), sin que se desprenda que cumpliera con lo establecido por el artículo 436 del Código de la Ciudad de México. Y que para tal efecto exhibió los siguientes documentos mismos que se ordenaron guardar en el seguro del juzgado consistentes en: 1.- CONTRATO DE COMPRAVENTA DE FECHA 10 DE OCTUBRE DEL 2000 Y DOS ANEXOS 2.- ESCRITURA NÚMERO 27,146 DE FECHA 12 DE ABRIL DE 1988 CONSTANTE DE 24 FOJAS. 3.- CERTIFICADO DE FOLIO REAL NÚMERO 256317 CONSTANTE DE 2 FOJAS. 4.- LEGAJO DE COPIAS SIMPLES DE ESTADO DE CUENTA CONSTANTE DE 7 FOJAS. 5.- LEGAJO DE COPIAS SIMPLES DE RECIBO DE DERECHOS DE SUMINISTRO DE AGUA CONSTANTE DE 35 FOJAS. 6.- LEGAJO DE COPIAS SIMPLES DE RECIBOS DE PAGO DE LUZ CONSTANTE DE 22 FOJAS. En consecuencia y atendiendo a lo dispuesto por el artículo 122 fracción II del Código de Procedimientos Civiles, se ordena su emplazamiento mediante edictos, haciendo del conocimiento de las personas de referencia que las copias simples para el traslado correspondiente se encuentran a su disposición en la Secretaría "B" de éste H. Juzgado y que se les concede el termino de CUARENTA DÍAS HÁBILES para que conteste la demanda instaurada en su contra.
LA SECRETARIA DE ACUERDOS
MTRA. MARTINA SAULA ARMAS LUNA
20-24-30 F-2902799 $1,234.05

JUZGADO VIGÉSIMO SEXTO DE LO CIVIL
EXP. No. 866/2023
EDICTO No. 8

SE ORDENA NOTIFICAR Y EMPLAZAR A JUICIO A LOS DEMANDADOS: JOSEFINA HERRERA BLANCA DE PÉREZ Y SAÚL PÉREZ SÁNCHEZ.
En cumplimiento a lo ordenado en proveído de fecha tres de abril y su auto aclaratorio de fecha diez de abril ambos del presente año, dictados en los autos relativos al juicio ORDINARIO CIVIL (PRESCRIPCIÓN POSITIVA) promovido por ZEA CERVANTES IRMA en contra de JOSEFINA HERRERA BLANCA DE PÉREZ, SAÚL PÉREZ SÁNCHEZ y REGISTRO PÚBLICO DE LA PROPIEDAD Y DEL COMERCIO, expediente número 866/2023, el C. Juez Vigésimo Sexto Civil de Proceso escrito de la Ciudad de México, el DR. H. C. TERTULIANO FRANCISCO CLARA GARCÍA, 1) Ordenó NOTIFICAR Y EMPLAZAR por medio de EDICTOS a los demandados JOSEFINA HERRERA BLANCA DE PÉREZ Y SAÚL PÉREZ SÁNCHEZ, toda vez que no se ha podido emplazar a juicio a los demandados en los términos ordenados en resolución de fecha cuatro de septiembre dos mil veintitrés, no obstante de las diligencias que al respecto se han realizado en los diversos domicilios señalados en autos, así como en los informes remitidos por diversas dependencias, por tales consideraciones y atendiendo el estado procesal que guarda el presente asunto y en términos de lo dispuesto por el artículo 122 Fracción II del Código de Procedimientos Civiles para la Ciudad de México, se ordena notificar y emplazar a juicio al demandado de referencia por medio de EDICTOS, mismos que se publicaran en el periódico "DIARIO DE MÉXICO" así como en el BOLETÍN JUDICIAL por tres veces de tres en tres días, debiendo mediar entre cada publicación dos días hábiles, haciendo del conocimiento de la parte demandada antes mencionada que las copias simples para los traslados correspondientes se encuentran a su disposición en la Secretaría "B" de éste H. Juzgado y que asimismo se le concede un término de TREINTA DÍAS para que acuda al local de este H. Juzgado a recibir las copias arriba citadas, asimismo deberán dar contestación a la demanda instaurada en su contra o bien a oponer las excepciones correspondientes, lo cual deberán hacer valer dentro del término de QUINCE DÍAS, quedando subsistentes en todos y cada uno de sus términos los apercibimientos decretados en la resolución admisoria de demanda, de igual manera deberán señalar domicilio dentro de la jurisdicción de esta Autoridad para oír y recibir notificaciones, apercibidas que de no hacerlo, las subsecuentes notificaciones inclusive las de carácter personal les surtirán por medio de la publicación que se haga en el Boletín Judicial, atento a lo dispuesto por los numerales 112 y 271 de la Legislación Civil en cita.
EL SECRETARIO DE ACUERDOS POR MINISTERIO DE LEY
LIC. GERARDO ULISES GUERRERO BAUTISTA.
20-23-28 F-1698625 $1,004.55

JUZGADO VIGÉSIMO SÉPTIMO DE LO CIVIL
EXP. No. 410/2022
EDICTO No. 33

FERNANDO ZENÓN MARTÍNEZ VS RAFAEL BARBÓN ROMERO
CIUDAD DE MÉXICO DIESISEIS DE ABRIL DEL DOS MIL VEINTICUATRO El secretario de Acuerdos "B" da cuenta al C. juez con un escrito de demanda recibido en este H. juzgado el veintiocho de abril de dos mil veintidós. Conste. Se tiene por presentado a FERNANDO ZENÓN MARTÍNEZ GUTIÉRREZ por su propio derecho, demandando en la vía EJECUTIVA MERCANTIL, de BORBÓN ROMERO RAFAEL, el pago de la cantidad $6,250,000.00 (SEIS MILLONES DOSCIENTOS CINCUENTA MIL PESOS 00/100 M.N.) por concepto de suerte principal, así como las demás prestaciones. Con fundamento en lo dispuesto por los artículos 1391. 1294, 1395 y demás relativos y aplicables del código de comercio, se dicta auto de ejecución con efectos de mandamiento en forma, en consecuencia. Se señalan las DIEZ HORAS DEL VEINTITRÉS DE MAYO DE DOS MIL VEINTICUATRO, para que tenga verificativo en el local de este Juzgado la diligencia de

SOLO CONSULTA

requerimiento de pago por la cantidad de $6'250,000.00 (SEIS MILLONES DOSCIENTOS CINCUENTA MIL PESOS 00/100 M.N.), y embargo a que se refiere el auto de exequendo de fecha veintisiete de febrero de dos mil veintitrés; para que en el acto de la misma, el demandado BORBÓN ROMERO RAFAEL, efectúe el pago de la cantidad antes indicada al actor o a quién sus derechos represente y de no hacer dicho pago, deberán señalar bienes de su propiedad suficientes a garantizar lo reclamado, y en caso de no hacerlo, el derecho para señalar bienes de embargo, pasará al actor, lo anterior, deberá de publicarse tres veces consecutivas en el periódico de cobertura nacional "EL UNIVERSAL" y en el periódico local de la Ciudad de México "DIARIO IMAGEN", de conformidad con el artículo 1070 del Código de Comercio. Asimismo, y debido a que no fue posible localizar domicilio cierto a fin de emplazar al enjuiciado, con fundamento en lo dispuesto por el primer párrafo del artículo antes indicado, se ordena que el emplazamiento del demandado BORBÓN ROMERO RAFAEL, se efectúe por medio de EDICTOS los cuales deberán publicarse TRES VECES CONSECUTIVAS en el periódico de cobertura nacional "EL UNIVERSAL" y en el periódico local de la Ciudad de México "DIARIO IMAGEN", haciéndoles saber que deberán presentarse dentro del plazo de TREINTA DÍAS, contados a partir del día siguiente al de la última publicación, para comparecer al local de este juzgado a recoger las copias de traslado del escrito inicial de demanda y de los documentos que la acompañan, a fin de dar contestación a la misma en el plazo a que se refiere el auto admisorio; edictos que deberá de recibir para su publicación, una vez que haya tenido verificativo la diligencia de requerimiento de pago y embargo. "Se hace constar y certifica, que todas las actuaciones judiciales del presente expediente, incluyendo las firmas autógrafas, han sido digitalizadas y cotejadas; por lo que obran fielmente en su expediente digital, gozando ambas versiones de los mismos efectos legales". Notifíquese. Lo proveyó y firma el Juez Vigésimo Séptimo de lo Civil de la Ciudad de México, Licenciado CARLOS MIGUEL JIMÉNEZ MORA, ante el C. Secretario de Acuerdos por Ministerio de Ley, con fundamento en lo dispuesto por el cuarto párrafo del artículo 111 de la Ley Orgánica del Poder Judicial de la Ciudad de México, Licenciado JORGE ALAN GARCÍA DURÓN, que autoriza y da fe. Doy fe.

Ciudad de México, 2 de mayo de 2024
EL SECRETARIO DE ACUERDOS POR MINISTERIO DE LEY DEL JUZGADO VIGÉSIMO SÉPTIMO CIVIL
LIC. JORGE ALAN GARCÍA DURON
16-17-20 F-4835120 $1,387.05

JUZGADO VIGÉSIMO OCTAVO DE LO CIVIL
EXP. No. 307/2023
EDICTO No. 17

PARA EMPLAZAR A: JOSÉ ANTONIO MORENO MORENO.
En los autos del JUICIO ESPECIAL HIPOTECARIO, promovido por YAVE SMART LENDING SPV, SOCIEDAD ANÓNIMA PROMOTORA DE INVERSIÓN DE CAPITAL VARIABLE, SOCIEDAD FINANCIERA DE OBJETO MÚLTIPLE, ENTIDAD NO REGULADA, antes SMART LENDING SPV, SOCIEDAD ANÓNIMA PROMOTORA DE INVERSIÓN DE CAPITAL VARIABLE, SOCIEDAD FINANCIERA DE OBJETO MÚLTIPLE, ENTIDAD NO REGULADA, en contra de JOSÉ ANTONIO MORENO MORENO, expediente 307/2023, el C. JUEZ VIGÉSIMO OCTAVO DE LO CIVIL DE PROCESO ESCRITO DE CIUDAD DE MÉXICO, dictó un auto de fecha CATORCE DE MAZO DE DOS MIL VEINTICUATRO, que en su parte conducente dice: (...) y con apoyo en el artículo 122 del Código de Procedimientos Civiles, emplácese a la demandada, por medio de EDICTOS, que deberán publicarse por TRES VECES DE TRES EN TRES DÍAS en el Boletín Judicial y en el Periódico "EL HERALDO DE MÉXICO", haciendo saber a la parte demandada que cuenta con el término de TREINTA DÍAS, contados a partir de la última publicación, para recoger las copias simples exhibidas como traslado en la Secretaria "A" de este Juzgado, así como que una vez recogidas las copias antes mencionadas o transcurridos los TREINTA DÍAS, se le concede el término de QUINCE DÍAS para producir su contestación, oponer excepciones y ofrecer pruebas(...); OTRO AUTO, TREINTA DE MARZO DE DOS MIL VEINTITRÉS (...) Se tiene por presentada a YAVE SMART LENDING SPV, SOCIEDAD ANÓNIMA PROMOTORA DE INVERSIÓN DE CAPITAL VARIABLE, SOCIEDAD FINANCIERA DE OBJETO MÚLTIPLE, ENTIDAD NO REGULADA, ante SMART LENDING SPV, SOCIEDAD ANÓNIMA PROMOTORA DE INVERSIÓN DE CAPITAL VARIABLE, SOCIEDAD FINANCIERA DE OBJETO MÚLTIPLE, ENTIDAD NO REGULADA, por conducto de su apoderado VÍCTOR MANUEL MARTÍNEZ ROMANO (...) Demandando en la Vía ESPECIAL HIPOTECARIA de JOSÉ ANTONIO MORENO MORENO, las prestaciones que indica. Con fundamento en los artículos 468, 470, 471 y demás relativos aplicables del Código de Procedimientos Civiles, se admite a trámite la demanda de cuenta en la vía y forma propuestas, por lo que con la entrega de las copias exhibidas de la demanda y sus anexos, córrase traslado y emplácese a la parte demandada para que dentro del término de QUINCE DÍAS produzca contestación a la demanda, debiendo referirse a cada uno de los hechos, confesándolos o negándolos y expresando los que ignore por no ser propios, con el apercibimiento de que se tendrán por fictamente confesados por dicha demandada, o en su caso se presumirán confesados lo hechos de la demanda que se deje de contestar, lo anterior en términos de los artículos 266 y 271 del Código invocado, igualmente se le previene para que señale domicilio en esta Ciudad para oír y recibir notificaciones, con el apercibimiento que de no hacerlo, las subsecuentes notificaciones, aún las de carácter personal, le surtirán efectos mediante Boletín Judicial, con fundamento en los artículos 112, 271 y 637 del Código ya mencionado.(...).

Ciudad de México, 20 de marzo del 2024
LA SECRETARIA DE ACUERDOS "A" POR M.L.
LIC. LUCI DALIA TORRES GARCÍA
15-20-23 F-14583815 $1,177.95

JUZGADO VIGÉSIMO NOVENO DE LO CIVIL
EXP. No. 336/2012
EDICTO No. 33

SEGUNDA ALMONEDA y PÚBLICA SUBASTA SE CONVOCAN POSTORES
En los autos del Juicio ESPECIAL HIPOTECARIO promovido por PÉREZ GRAMOND LUIS ERNESTO SU SUCESIÓN en contra de CARMEN SILVA DE MENDOZA O MARÍA DEL CARMEN SILVA VILLADA Y OTROS, expediente número 336/2012. El C. Juez Vigésimo Noveno de lo Civil de Proceso Escrito de la Ciudad de México, mediante autos de fechas veintinueve de agosto, trece de octubre, nueve, catorce de noviembre del año dos mil veintitrés y audiencia de remate de fecha seis de febrero del año dos mil veinticuatro, señaló LAS ONCE HORAS DEL DÍA TREINTA DE MAYO DEL AÑO DOS MIL VEINTICUATRO, para que tenga verificativo la audiencia de remate en segunda almoneda, respecto del TERRENO MARCADO CON EL NÚMERO SIETE, DE LA MANZANA CUARENTA Y CINCO, EN LA COLONIA PLAN DE AYALA EN EL MUNICIPIO DE CUAUTLA MORELOS. Con una rebaja del veinte por ciento de la tasación conforme a lo dispuesto por el artículo 582 del Código de Procedimientos Civiles, siendo el precio de remate la cantidad de $2,749,824.00 (dos millones setecientos cuarenta y nueve mil ochocientos veinticuatro pesos 00/100 M.N.).

Ciudad de México, 13 de marzo del 2024
LA SECRETARIA DE ACUERDOS "B" DEL JUZGADO VIGÉSIMO NOVENO DE LO CIVIL DE PROCESO ESCRITO
LIC. LUZ MARIANA GRANADOS GUTIÉRREZ
20 F-6345085 $304.20

JUZGADO TRIGÉSIMO PRIMERO DE LO CIVIL
SECRETARÍA "B"
EXP. No. 378/2021
EDICTO No. 33

En los autos de LA VÍA DE APREMIO promovida por BANCO INVEX, SOCIEDAD ANÓNIMA, INSTITUCIÓN DE BANCA MÚLTIPLE, INVEX GRUPO FINANCIERO, EN SU CARÁCTER DE FIDUCIARIO DEL FIDEICOMISO IRREVOCABLE DE

SOLO CONSULTA

ADMINISTRACIÓN IDENTIFICADO CON EL NÚMERO 1301 en contra de BIENES INMUEBLES EN RENTA, S.A. DE C.V., expediente número 378/2021, EL C. JUEZ TRIGÉSIMO PRIMERO DE LO CIVIL DE PROCESO ESCRITO EN LA CIUDAD DE MÉXICO, con fundamento en lo dispuesto por la fracción II del artículo 122 del Código de Procedimientos Civiles de esta Ciudad, notifíquese mediante edictos al apremiado BIENES INMUEBLES EN RENTA S.A. DE C.V., Haciendo de su conocimiento que: a) Deberá presentarse a este juzgado, dentro del término de TREINTA DÍAS a recibir las copias de traslado de la demanda instaurada en su contra, contados a partir del día siguiente de la última publicación que se realicé y se encuentre en posibilidad de dar contestación a la misma; quedando a su disposición en la Secretaría "B", las copias de traslado correspondientes. b) Ahora bien, en el supuesto que comparezca a recibir las copias de traslado dentro de dicho término, contará con TRES DÍAS para que acredite el cumplimiento dado al Convenio de reconocimiento de adeudo, debiendo señalar domicilio para oír y recibir notificaciones dentro de la jurisdicción de este Juzgado, apercibida que, en caso de no hacerlo, las subsecuentes notificaciones, aún las de carácter personal, le surtirán efectos por Boletín Judicial.
Ciudad de México, 19 de marzo del 2024
LA SECRETARIA DE ACUERDOS "B"
LIC. MARIELA MARIBEL ALDANA CRUZ
9-15-20 F-14572972 $563.40

JUZGADO TRIGÉSIMO PRIMERO DE LO CIVIL
EXP. No. 610/2020
EDICTO No. 34

En los autos del juicio ESPECIAL HIPOTECARIO expediente número 610/2020 promovido por BBVA MÉXICO, S.A. INSTITUCIÓN DE BANCA MÚLTIPLE, GRUPO FINANCIERO BBVA MÉXICO en contra de CYNTHIA CHRISTINA GULLIVER BELMONT, el Juez Trigésimo Primero Civil de Proceso Escrito, ordeno notificar a CYNTHIA CHRISTINA GULLIVER BELMONT, con la finalidad de que en el término de TRES DÍAS informe a este juzgado el cumplimiento dado al convenio firmado en fecha veintiséis de enero de dos mil doce, mismos que deberán publicarse, TRES VECES DE TRES EN TRES DÍAS DEBIENDO MEDIAR ENTRE CADA PUBLICACIÓN DOS DÍAS HÁBILES.
Ciudad de México, 29 de abril del 2024
LA SECRETARIA DE ACUERDOS "B"
LIC. MARIELA MARIBEL ALDANA CRUZ
15-20-23 F-938501 $240.00

JUZGADO TRIGÉSIMO SEGUNDO DE LO CIVIL
EXP. No. 1088/2013
EDICTO No. 38

SE CONVOCAN POSTORES.
En los autos del juicio ESPECIAL HIPOTECARIO promovido por BANCO MERCANTIL DEL NORTE, SOCIEDAD ANÓNIMA, INSTITUCIÓN DE BANCA MÚLTIPLE GRUPO FINANCIERO BANORTE, ANTES BBVA BANCOMER, S.A., INSTITUCIÓN DE BANCA MÚLTIPLE, GRUPO FINANCIERO BBVA BANCOMER, en contra de GUSTAVO PANIAGUA CAMACHO Y NIDIA CARO HERNÁNDEZ CRUZ, expediente número 1088/2013, la C. Juez Trigésimo Segundo de lo Civil de Proceso Escrito del Poder Judicial de la Ciudad de México, mediante proveído de fecha veintiuno de marzo de dos mil veinticuatro, señaló LAS DIEZ HORAS DEL DÍA TREINTA DE MAYO DEL AÑO EN CURSO, para que tenga lugar la audiencia de remate en PRIMERA ALMONEDA Y PÚBLICA SUBASTA del bien inmueble que se identifica como VIVIENDA NUMERO TREINTA, DEL LOTE NÚMERO CINCO, DE LA MANZANA VEINTITRÉS (ROMANO), DEL CONJUNTO URBANO DE TIPO MIXTO (HABITACIONAL, INTERÉS SOCIAL, COMERCIAL Y SERVICIOS) DENOMINADO "LAS PALMAS HACIENDA", UBICADO EN EL MUNICIPIO DE IXTAPALUCA, C.P. 56538, ESTADO DE MÉXICO", por consiguiente convóquense postores por medio de edictos que deberán publicarse por dos veces debiendo mediar entre una y otra publicación siete días hábiles y entre la última y la fecha de remate el mismo plazo, publicaciones que deberán realizarse, en el periódico "DIARIO IMAGEN" en el Boletín Judicial, en los tableros de Avisos de Este Juzgado así como en la Secretaria de Administración y Finanzas de la Ciudad de México, acorde lo establecido por el artículo 574 del Código de Procedimientos Civiles; sirve de base para el remate la cantidad $619,008.00 (SEISCIENTOS DIECINUEVE MIL OCHO PESOS 00/100 M.N.), precio del avalúo exhibido por la parte actora en el de cuenta y es postura legal la que cubra las dos terceras partes de esa cantidad; debiendo los posibles licitadores satisfacer el depósito previo previsto por el artículo 574 del Código Procesal invocado.
Ciudad de México, 22 de marzo del 2024.
EL SECRETARIO DE ACUERDOS.
LIC. GUADALUPE PÉREZ PALMA
7-20 F-2829321 $470.80

JUZGADO TRIGÉSIMO SEGUNDO DE LO CIVIL
EXP. No. 1305/2022
EDICTO No. 47

SEÑOR: FELIPE ALBERTO ANTONIO LÓPEZ
En los autos del juicio ORDINARIO CIVIL, promovido por GALVÁN DEL RIO ALEJANDRO en contra de ANTONIO LÓPEZ FELIPE ALBERTO, expediente número 1305/2022, LA C. JUEZ TRIGÉSIMO SEGUNDO DE LO CIVIL DE PROCESO ESCRITO DEL TRIBUNAL SUPERIOR DE JUSTICIA DE LA CIUDAD DE MÉXICO, dictó en la audiencia previa y de conciliación de fecha once de abril dos mil veinticuatro, que en lo conducente dice: [...] En seguida se pasa a la FASE CONCILIATORIA entre las partes, conciliación que no es posible llevar DEBIDO A LA INCOMPARECENCIA de la parte demandada. En ese orden de ideas y al no existir excepciones procesales que resolver, se da por depurado el presente procedimiento. En razón de lo anterior, LA C. JUEZ ACUERDA: Con fundamento en los artículos 277 y 290 del Código de Procedimientos Civiles de esta Ciudad, SE ABRE EL PRESENTE JUICIO AL PERÍODO DE OFRECIMIENTO DE PRUEBAS QUE SERÁ DE DIEZ DÍAS COMUNES. Asimismo, de conformidad con lo dispuesto por el artículo 639 del Código de Procedimientos Civiles de esta Ciudad, hágase del conocimiento a la parte demandada FELIPE ALBERTO ANTONIO LÓPEZ la apertura del presente juicio a prueba, mediante la publicación de edictos por dos veces, de tres en tres días, en el Boletín Judicial. Dándose por concluida la presente audiencia, siendo las DOCE HORAS CON VEINTE MINUTOS del día en que se actúa, firmando quienes intervinieron en ella, en unión de la C. JUEZ INTERINA DEL JUZGADO TRIGÉSIMO SEGUNDO DE LO CIVIL, LICENCIADA ANA MIRIAM YÉPEZ ARREOLA, quien actúa asistida de la C. SECRETARIA CONCILIADORA, LICENCIADA GISELA CENTENO CISNEROS, que autoriza y da fe.
Ciudad de México, 18 de abril del 2024
EL SECRETARIO DE ACUERDOS "A"
LIC. ENRIQUE HERNÁNDEZ CRUZ
15-20 F-1341903 $430.00

JUZGADO TRIGÉSIMO SEGUNDO DE LO CIVIL
EXP. No. 361/2022
EDICTO No. 48

En los autos del juicio ORDINARIO CIVIL promovido DÍAZ GONZÁLEZ ISABEL, en contra de MARÍA DEL CARMEN DÍAZ PEDRERO, expediente número 361/2022, el C. Juez por Ministerio de ley del Juzgado Trigésimo Segundo de lo Civil de la Ciudad de México, se ordenó mediante proveído de fecha veinticuatro de abril de dos mil veinticuatro, notificarle por medio de edictos, el auto admisorio de pruebas, mismo que en su parte conducente dice: "... Por lo que hace a las pruebas ofrecidas por la parte actora se admite la marcada con el número 1, consistente en la PRUEBA CONFESIONAL a cargo de la demandada MARÍA DEL CARMEN DÍAZ PEDRERO, y en su preparación cítesele para que comparezca a este Juzgado A LAS DIEZ HORAS DEL DÍA CATORCE DE JUNIO DE DOS MIL VEINTICUATRO, para absolver posiciones de manera personal y no por conducto de apoderado legal, bajo el apercibimiento que de no hacerlo será declarado fictamente por confesa en términos de lo previsto en el artículo 322 del Código de Procedimientos Civiles para esta Ciudad.
EL SECRETARIO DE ACUERDOS "A".
LIC. ENRIQUE HERNÁNDEZ CRUZ
20-23 F-4534776 $260.00

SOLO CONSULTA
SOLO CONSULTA
SOLO CONSULTA

JUZGADO TRIGÉSIMO OCTAVO DE LO CIVIL
EXP. No. 740/2021
EDICTO No. 11

NOTIFICAR A: MONIQUE JASSAN CABABIE.
En los autos del juicio EJECUTIVO MERCANTIL, promovido por BANKINTER, S.A. en contra de COMERCIALIZADORA LOAEZA, S.A. DE C.V. Y MONIQUE JASSAN CABABIE, expediente 740/2021, la C. JUEZ TRIGÉSIMO OCTAVO DE LO CIVIL DE PROCESO ESCRITO DEL PODER JUDICIAL DE LA CIUDAD DE MÉXICO, DOCTORA EN DERECHO ALEJANDRA BELTRÁN TORRES, dictó un auto y los siguientes puntos resolutivos que en su parte conducente dicen: CIUDAD DE MÉXICO A VEINTINUEVE DE ABRIL DE DOS MIL VEINTICUATRO... tomando en consideración que a la fecha se ignora el paradero de la codemandada MONIQUE JASSAN CABABIE, con fundamento en lo dispuesto por el artículo 535 del Código de Procedimientos Civiles de aplicación supletoria a la materia mercantil y en cumplimiento al auto de ejecución de treinta y uno de octubre de dos mil veintitrés, se le requiere el pago de la cantidad de OCHO MILLONES QUINIENTOS MIL DÉLARES (sic) 00/100 DÓLARES AMERICANOS, por concepto de Suerte Principal o su equivalente en Pesos, Moneda Nacional a la fecha en que se efectúe el pago respectivo en términos de lo dispuesto en el artículo 8° de la Ley Monetaria; apercibido que de no hacerlo se procederá al embargo de bienes de su propiedad tendientes a garantizar el monto de lo adeudado en el local de este Juzgado a LAS ONCE HORAS DEL DÍA TREINTA Y UNO DE MAYO DE DOS MIL VEINTICUATRO, requerimiento que deberá hacerse por tres días consecutivos en el Boletín Judicial, Tableros de Avisos de la Tesorería de esta Ciudad y de este Juzgado, surtiendo sus efectos dentro de tres días... NOTIFÍQUESE.- Lo proveyó y firma la C. Juez Trigésimo Octavo de lo Civil de Primera Instancia del Tribunal Superior de Justicia de la Ciudad de México, DOCTORA EN DERECHO ALEJANDRA BELTRÁN TORRES, ante la Secretaria de Acuerdos "B" LICENCIADA ANGÉLICA MARÍA HERNÁNDEZ ROMERO, quien autoriza y da fe.- DOY FE.
Ciudad de México, 29 de abril del 2024
LA SECRETARIA DE ACUERDOS "B"
LIC. ANGÉLICA MARÍA HERNÁNDEZ ROMERO
20-21-22 F-2878251 $757.20

JUZGADO CUADRAGÉSIMO DE LO CIVIL
EXP. No. 626/2018
EDICTO No. 54

EN LOS AUTOS DEL JUICIO ESPECIAL HIPOTECARIO PROMOVIDO POR BANCO MERCANTIL DEL NORTE SOCIEDAD ANÓNIMA INSTITUCIÓN DE BANCA MÚLTIPLE, GRUPO FINANCIERO BANORTE EN CONTRA DE NOÉ DE JESÚS HERNÁNDEZ VILLAFUERTE Y GABRIELA DE LOS ÁNGELES VELASCO CASTAÑEDA EXPEDIENTE 626/2018; SECRETARÍA "B", EL C. JUEZ CUADRAGÉSIMO DE LO CIVIL DE LA CIUDAD DE MÉXICO DICTÓ UN AUTO QUE EN SU PARTE CONDUCENTE DICE: 626/2018 CIUDAD DE MÉXICO, A CINCO DE OCTUBRE DEL AÑO DOS MIL VEINTITRÉS "... Agréguese a sus autos el escrito de LETICIA HERNÁNDEZ NAVA apoderada de la parte actora y, toda vez que ya se agotó la búsqueda del domicilio de los codemandados NOÉ DE JESÚS HERNÁNDEZ VILLAFUERTE y GABRIELA DE LOS ÁNGELES VELASCO en los domicilios que proporcionaron las instituciones requeridas en los oficios ordenados en autos, con fundamento en el artículo 122 fracción II del Código de Procedimientos Civiles, se ordena EMPLAZAR por edictos a los codemandados arriba referidos, el proveído de fecha dos de julio del año dos mil dieciocho, mismo que se publicará por TRES VECES DE TRES EN TRES DÍAS en el Boletín Judicial y en el Periódico LA CRÓNICA, haciéndosele saber a la misma que existe un juicio en su contra promovido por BANCO MERCANTIL DEL NORTE SOCIEDAD ANÓNIMA INSTITUCIÓN DE BANCA MÚLTIPLE GRUPO FINANCIERO BANORTE en la que se le demanda, en la vía ESPECIAL HIPOTECARIO las prestaciones indicadas en el escrito inicial de demanda, y para que produzca su contestación y oponga las excepciones y defensas que estime convenientes dentro del término de CUARENTA DÍAS, quedando las copias simples de traslado exhibidas a su disposición en la Secretaría respectiva; previniéndosele para que señale domicilio dentro de esta jurisdicción, apercibido que de no hacerlo, las subsecuentes notificaciones aún las de carácter personal le surtirán por Boletín Judicial en términos del artículo 637 del Código de Procedimientos Civiles; una vez que surta efectos la publicación de este auto...".- NOTIFÍQUESE. Lo proveyó y firma el C. JUEZ CUADRAGÉSIMO DE LO CIVIL, Licenciado JUAN HUGO MORALES MALDONADO, quien actúa asistido de la SECRETARIA DE ACUERDOS "B" Licenciada GUADALUPE DE SANTIAGO GARCÍA, con quien actúa y da fe. DOY FE 626/2018 CIUDAD DE MÉXICO, A VEINTISÉIS DE ABRIL DEL DOS MIL VEINTIUNO. "...Agréguese a sus autos el escrito de LETICIA HERNÁNDEZ NAVA y PEDRO LÓPEZ LÓPEZ a quien en términos de la escritura pública número 81,445 pasada ante la Fe del Notario Público número 209,527 de la Ciudad de México, a quienes se les reconoce su personalidad como apoderados de BANCO MERCANTIL DEL NORTE SOCIEDAD ANÓNIMA INSTITUCIÓN DE BANCA MÚLTIPLE, GRUPO FINANCIERO BANORTE para los efectos a que haya lugar, misma persona moral que realizó contrato de cesión onerosa con la parte actora en el presente juicio. En consecuencia, notifíquese personalmente a la parte demandada en el domicilio que indica la ocursante el cambio del nombre de la parte actora..."- NOTIFÍQUESE PERSONALMENTE A LA PARTE DEMANDADA. Lo proveyó y firma el C. JUEZ CUADRAGÉSIMO DE LO CIVIL, Licenciado JUAN HUGO MORALES MALDONADO, quien actúa asistido de la SECRETARÍA DE ACUERDOS "B" Licenciada GUADALUPE DE SANTIAGO GARCÍA, con quien actúa y da fe. DOY FE 626/2018 Ciudad de México, a dos de julio del año dos mil dieciocho "...Analizado lo anterior, se tiene por presentada a BBVA BANCOMER, SOCIEDAD ANÓNIMA, INSTITUCIÓN DE BANCA MÚLTIPLE, GRUPO FINANCIERO BBVA BANCOMER por conducto de su apoderada ABIGAIL MOCTEZUMA GALICIA quien acredita su personalidad en términos de la copia certificada del testimonio notarial número 119,119 protocolizado por el Notario Público número 19 del Estado de Puebla, demandando en la Vía ESPECIAL HIPOTECARIA de NOÉ DE JESÚS HERNÁNDEZ VILLAFUERTE, los conceptos que se indican en el escrito de cuenta..." NOTIFÍQUESE. Lo proveyó y firma el C. JUEZ CUADRAGÉSIMO DE LO CIVIL, Licenciado JUAN HUGO MORALES MALDONADO, quien actúa asistido de la SECRETARIA DE ACUERDOS "B" Licenciada GUADALUPE DE SANTIAGO GARCÍA, con quien actúa y da fe. DOY FE.
LA SECRETARIA DE ACUERDOS "B"
LIC. GUADALUPE DE SANTIAGO GARCÍA
15-20-23 F-14583795 $1,580.85

JUZGADO CUADRAGÉSIMO SEGUNDO DE LO CIVIL
SECRETARÍA "B"
EXP. No. 374/2019
EDICTO No. 17

CC. JOSÉ BASILISO SOTO AGUILAR.
En los autos del Juicio EJECUTIVO CIVIL promovido por CORONA CUEVAS ALEJANDRO en contra de SOTO AGUILAR JOSÉ BASILISO, expediente 374/2019, el C. Juez Cuadragésimo Segundo Civil de Proceso escrito de la Ciudad de México dicto dos autos que en lo conducente dicen: En la Ciudad de México, a veinticuatro de enero de dos mil veinticuatro. Agréguese a sus autos el escrito de la mandataria judicial de la parte actora, por hechas las manifestaciones y por extemporáneo no ha lugar a regularizar el procedimiento, por no existir materia para ello, en todo caso, y toda vez que por proveído de veintinueve de marzo de dos mil veintitrés, por una omisión se ordenó notificar de manera personal a la parte actora, siendo que a quien se le debe realizar dicha notificación es al demandado, en tal virtud, se procede a aclarar en su parte conducente el auto de referencia para quedar de la siguiente manera: "...Se tienen por ofrecidas las pruebas que indica, reservándose el suscrito a acordar lo conducente respecto de su admisión para el momento procesal oportuno. Y mediante NOTIFICACIÓN PERSONAL deberá hacerse del conocimiento

SOLO CONSULTA
SOLO CONSULTA
SOLO CONSULTA

a la parte demandada el presente auto, a fin de que pueda ejercer su derecho de defensa, ..." aclaración que se realiza, para los efectos legales a que haya lugar, siendo el presente auto parte integrante del proveído que se aclara. Asimismo, elabórese los edictos ... Notifíquese. Lo acordó y firma el C. Juez Cuadragésimo Segundo de lo Civil de Proceso Escrito de la Ciudad de México, licenciado ESTEBAN AGUSTÍN TAPIA GASPAR, ante el C. Secretario de Acuerdos "B", licenciado JOSÉ LUÍS MORA IBARRA, que autoriza y da fe. AL CALCE DOS FIRMAS En la Ciudad de México a veintinueve de marzo de dos mil veintitrés. A sus autos el escrito de la parte actora, en términos del mismo se le tiene promoviendo INCIDENTE DE EJECUCIÓN DE SENTENCIA, el cual se admite a trámite; por consiguiente, con las copias simples que se acompañan dese vista a la contraria para que dentro del término de TRES DÍAS manifieste lo que a su derecho convenga. Se tienen por ofrecidas las pruebas que indica, reservándose el suscrito a acordar lo conducente respecto de su admisión para el momento procesal oportuno. Y mediante NOTIFICACIÓN PERSONAL deberá hacerse del conocimiento a la parte actora el presente auto, a fin de que pueda ejercer su derecho de defensa, ... Notifíquese. Lo acordó y firma el C. Juez Cuadragésimo Segundo de lo Civil de Proceso Escrito de la Ciudad de México, licenciado ESTEBAN AGUSTÍN TAPIA GASPAR, ante el C. Secretario de Acuerdos "B", licenciado JOSÉ LUIS MORA IBARRA, que autoriza y da fe. AL CALCE DOS FIRMAS.
EL SECRETARIO DE ACUERDOS "B"
LIC. JOSÉ LUIS MORA IBARRA
15-20-23 F-3455181 $1,078.50

JUZGADO CUADRAGÉSIMO SEGUNDO DE LO CIVIL
SECRETARÍA "A"
EXP. No. 1179/2022
EDICTO No. 18

EMPLAZAMIENTO A.- LETICIA MIRIAM GARCÍA MUÑIZ.
En los autos del Juicio ESPECIAL HIPOTECARIO promovido por BBVA MÉXICO, S.A. INSTITUCIÓN DE BANCA MÚLTIPLE, GRUPO FINANCIERO BBVA MÉXICO en contra de GARCÍA MUÑIZ LETICIA MIRIAM, expediente 1179/2022. EL C. JUEZ CUADRAGÉSIMO SEGUNDO DE LO CIVIL DE PROCESO ESCRITO DE LA CIUDAD DE MÉXICO, LICENCIADO ESTEBAN AGUSTÍN TAPIA GASPAR, mediante proveído de doce de abril de dos mil veinticuatro, ordenó la elaboración de nueva cuenta de los edictos señalados en el proveído de veintiséis de enero de dos mil veinticuatro, que en lo conducente dice: "... visto de constancias de autos la imposibilidad de emplazar a la demandada LETICIA MIRIAM GARCÍA MUÑIZ por virtud de desconocerse su domicilio, estando dentro de los supuestos que contempla el artículo 122 del Código de Procedimientos Civiles, se ordena realizar dicho emplazamiento por medio de edictos que se publiquen en el periódico Crónica y en el Boletín Judicial, lo que deberá realizar por tres veces de tres en tres días, debiendo mediar entre cada publicación dos días hábiles, haciéndole de su conocimiento que cuentan con el término de SESENTA DÍAS para ocurrir al local de este Juzgado dar respuesta a la demanda incoada en su contra, quedando a su disposición las copias de traslado en la Secretaría del Juzgado, en la inteligencia que el término empezará a correr a partir del día siguiente de la última publicación. Notifíquese..." OTRO AUTO.- En la Ciudad de México, a dieciocho de noviembre de dos mil veintidós, se tiene por presentado a OMAR SADAT ESQUIVEL ESPINOZA, en su carácter de apoderado de BBVA MÉXICO, S.A. INSTITUCIÓN DE BANCA MÚLTIPLE, GRUPO FINANCIERO BBVA MÉXICO, personalidad que acreditan y se les reconoce en términos de las copias certificadas de los instrumentos notariales 124,323 que al efecto exhibió y 129,253 que obra en el seguro del juzgado, demandando EN LA VÍA ESPECIAL HIPOTECARIA de GARCÍA MUÑIZ LETICIA MIRIAM, el pago de la cantidad de $560,614.22 (QUINIENTOS SESENTA MIL SEISCIENTOS CATORCE PESOS 22/100 M.N.), por concepto de suerte principal y demás prestaciones que se indican en el escrito inicial de demanda, misma que se admite a trámite con fundamento en lo dispuesto por los artículos 1, 2, 468, 469, 470, 479, y demás relativos y aplicables del Código de Procedimientos Civiles. Se tiene por reservado el derecho de la actora de la anotación de la demanda en los términos previstos por el artículo 479 del ordenamiento legal antes invocado. Con entrega del instructivo de notificación y copias simples de traslado exhibidas debidamente selladas y cotejadas córrase traslado y emplácese a la demandada para que... produzca contestación a la demanda instaurada en su contra, con el apercibimiento que en caso de no hacerlo se tendrá por contestada la misma en sentido afirmativo y por presuntamente confesados los hechos contenidos en el escrito inicial de demanda.
Ciudad de México, 19 de abril del 2024
LA SECRETARIA DE ACUERDOS "A"
LIC. ADRIANA LETICIA JUÁREZ SERRANO
20-23-28 F-8178068 $1,144.80

JUZGADO CUADRAGÉSIMO CUARTO DE LO CIVIL
SECRETARÍA "B"
EXP. No. 720/2021
EDICTO No. 14

CEDULA DE NOTIFICACIÓN
C. MARÍA IVONNE DÍAZ PÉREZ
En los autos del juicio ESPECIAL HIPOTECARIO promovido por HSBC MÉXICO, S.A., INSTITUCIÓN DE BANCA MÚLTIPLE, GRUPO FINANCIERO HSBC, DIVISIÓN FIDUCIARIA, EN SU CARÁCTER DE FIDUCIARIO DEL FIDEICOMISO IRREVOCABLE 253936, en contra de MARÍA IVONNE DÍAZ PÉREZ, expediente número 720/2021, la C. Juez dictó auto que dice: CIUDAD DE MÉXICO, A DOS DE MAYO DE DOS MIL VEINTICUATRO. Agréguese a su expediente número 720/2021, el escrito de la parte actora, por conducto de su apoderado, y por hechas las manifestaciones a que hace referencia, y toda vez que ya fueron devueltos los documentos base de la acción exhibidos en el presente juicio, y los mismos se tienen a la vista, en consecuencia, con fundamento en el artículo 471 del Código de Procedimientos Civiles, y como complemento del auto de fecha siete de marzo del año en curso, se provee en relación a las pruebas documentales y de reconocimiento, ofrecidas por la parte actora, como única oferente, en los siguientes términos: Se admiten las pruebas documentales ofrecidas por la parte actora, y la de reconocimiento y firma del contenido y firma, así como la instrumental de actuaciones y la presuncional legal y humana todas del apartado de pruebas del escrito inicial de demanda; en la inteligencia que, respecto a las documentales marcadas con los números I, II y VII, estas están compulsadas en la escritura pública número 57,332 de fecha veinticuatro de julio del año dos mil quince, que se exhibió con el escrito inicial de demanda. En preparación de la prueba de RECONOCIMIENTO Y FIRMA DEL CONTENIDO Y FIRMA, del documento que refiere, y marcada con el número V., a cargo de los CC. MARÍA DEL SOCORRO GABRIELA FLORES JIMÉNEZ y YANIRA CATALINA FLORES JIMÉNEZ, personas a quien el oferente se compromete a presentar, en tal virtud, se le previene para que presente al local de este Juzgado a las personas señaladas para el desahogo de la prueba, el día y hora que sea señalado en este proveído, en que tendrá verificativo la audiencia de desahogo de pruebas y alegatos, con el apercibimiento que de no hacerlo se dejara de recibir la prueba, por causas imputables al oferente. Por otro lado, y analizadas que son por la Suscrita las presentes actuaciones, y en específico el acta de Audiencia celebrada a las DIEZ HORAS CON TREINTA MINUTOS DEL DÍA CINCO DE ABRIL DE DOS MIL VEINTITRÉS, se advierte que dicha diligencia no debió efectuarse, en virtud de que la parte actora no exhibió las publicaciones de los edictos ordenados en el auto de fecha siete de marzo de dos mil veinticuatro, el día de la celebración de la misma; y vistas las actuaciones, a las que se les concede pleno valor probatorio, y siendo que cuando alguna actuación carece de una formalidad esencial, de modo que deje en estado de indefensión a alguna de las partes, la suscrita como directora procesal debe observar que de los autos se desprendan que se cumplan las formalidades esenciales del procedimiento, ya que el artículo 74 del Código de Procedimientos Civiles, claramente indica que: "Articulo 74.- Las actuaciones serán nulas cuando les falte alguna de las formalidades esenciales, de manera que quede sin defensa cualquiera de las partes, y

SOLO CONSULTA

cuando la ley expresamente lo determine, pero no podrá ser invocada esa nulidad por la parte que dio lugar a ella". En mérito de lo anterior, y a fin de no vulnerar el derecho de audiencia de la demandada, y con el único fin de regularizar el procedimiento, y a fin de evitar futuras nulidades y amparos que dejen insubsistentes las actuaciones y diligencias que se deriven de este asunto, y con fundamento en el artículo 272-G del Código de Procedimientos Civiles para la Ciudad de México y en términos del artículo 8 de Garantías Judiciales del Convenio Americano sobre Derechos Humanos y artículo I de la Constitución Política de los Estados Unidos Mexicanos, en el sentido de que las partes deben de tener los medios adecuados para la preparación de su defensa, y de no conculcar el derecho de las partes, y por no corresponder a constancias de autos, se deja sin efectos la Audiencia celebrada a las DIEZ HORAS CON TREINTA MINUTOS DEL DÍA CINCO DE ABRIL DE DOS MIL VEINTICUATRO, y en su lugar para que tenga verificativo la audiencia de desahogo de pruebas y alegatos en este procedimiento, se señalan las ONCE HORAS CON TREINTA MINUTOS DEL DÍA VEINTITRÉS DE MAYO DEL AÑO DOS MIL VEINTICUATRO, en que lo permiten las labores de este juzgado. Visto lo anterior, elabórense nuevamente los edictos ordenados en el auto de fecha siete de marzo del año en curso, incluyendo el presente proveído en los mismos, y pónganse a disposición de la parte actora para su tramitación y publicación.-Notifíquese.- Otro auto (...) CIUDAD DE MÉXICO, A SIETE DE MARZO DE DOS MIL VEINTICUATRO. Agréguese a su expediente número 720/2021, el escrito de la parte actora por conducto de su apoderado, y como lo solicita, se tiene por acusada la rebeldía en que incurrió la demandada MARÍA IVONNE DÍAZ PÉREZ al no haber dado contestación en tiempo a la demanda instaurada en su contra, por lo que se tiene por precluido su derecho para hacerlo valer con posterioridad, y en consecuencia, se le presume por confesa de los hechos de la demanda, de conformidad con lo dispuesto en el artículo 271 del Código de Procedimientos Civiles para la Ciudad de México; y con fundamento en el artículo 637 del ordenamiento legal antes citado, se ordena que las notificaciones aún las de carácter personal le surtan a dicha demandada por medio del BOLETÍN JUDICIAL, para todos los efectos legales a que haya lugar. Visto el estado procesal que guarda el presente juicio, con fundamento en el artículo 471 del Código de Procedimientos Civiles, se provee sobre las pruebas ofrecidas por la parte actora, como única oferente, en los siguientes términos: Se reserva para proveer en relación a las documentales ofrecidas por la parte actora, así como la prueba de reconocimiento de contenido y firma, hasta en tanto hayan sido devueltos los documentos del Archivo Judicial, y se tengan a la vista los mismos. Se admiten las demás pruebas ofrecidas por la parte actora. (...) Por otro lado, y toda vez que la demandada MARÍA IVONNE DÍAZ PÉREZ, fue emplazada por medio de edictos, en tal virtud, de conformidad con el artículo 639 del Código Adjetivo Civil, se ordena notificar a ésta, por medio de edictos el presente proveído, por DOS VECES DE TRES EN TRES DÍAS en el BOLETÍN JUDICIAL; y para tal fin, elabórense los edictos respectivos y pónganse a disposición de la parte actora para su tramitación. Notifíquese.- Lo proveyó y firma la C. Juez Cuadragésimo Cuarto de lo Civil de la Ciudad de México, Licenciada SANDRA LUZ DÍAZ ORTIZ, ante el C. Secretario de Acuerdos, Licenciado JOSÉ MANUEL PÉREZ LEÓN, que autoriza y da fe.(m).

Ciudad de México, 6 de mayo del 2024
EL SECRETARIO DE ACUERDOS
LIC. JOSÉ MANUEL PÉREZ LEÓN
15-20 F-14585414 $1,946.40

JUZGADO CUADRAGÉSIMO QUINTO DE LO CIVIL
EXP. No. 468/2009
EDICTO No. 42

AUDIENCIA DE REMATE PRIMERA ALMONEDA.

En cumplimiento a lo ordenado por autos de fechas dieciséis de abril, veintidós, diecinueve y trece de marzo, todos de dos mil veinticuatro, dictados en los autos del JUICIO ESPECIAL HIPOTECARIO promovido por SOCIEDAD HIPOTECARIA FEDERAL, SOCIEDAD NACIONAL DE CRÉDITO, INSTITUCIÓN DE BANCA DE DESARROLLO, antes BANCO DE MÉXICO FIDUCIARIO SUSTITUTO EN EL FIDEICOMISO DEL FONDO DE OPERACIÓN Y FINANCIAMIENTO BANCARIO A LA VIVIENDA (FOVI), en contra de MUÑIZ SALINAS ALLAN JAVIER, expediente número 468/2009, seguido ante el C. JUEZ CUADRAGÉSIMO QUINTO DE LO CIVIL DE PROCESO ESCRITO DE LA CIUDAD DE MÉXICO, EL LICENCIADO ENRIQUE SALGADO SEGURA, dictó los siguientes acuerdos que a la letra dicen: "...-Ciudad de México, a dieciséis de abril del año dos mil veinticuatro Agréguese a sus autos..., debiéndose de realizar la publicación de dichos edictos para el remate en primera almoneda y pública subasta en el periódico DIARIO DE MÉXICO y como lo solicita se señalan para que tenga verificativo LA AUDIENCIA DE REMATE EN PRIMERA ALMONEDA Y PÚBLICA SUBASTA del bien inmueble hipotecado y materia del presente juicio a que se refiere el proveído de fecha trece y diecinueve de marzo ambos del año en curso, las DIEZ HORAS CON TREINTA MINUTOS DEL DÍA TREINTA DE MAYO DEL AÑO DOS MIL VEINTICUATRO, ..., dejándose sin efectos la audiencia señalada para el día TRECE DE MAYO DEL AÑO EN CURSO A LAS NUEVE HORAS CON VEINTE MINUTOS.- NOTIFIQUESE.- ASÍ, Lo proveyó y firma el C. Juez Cuadragésimo Quinto de lo Civil de Proceso Escrito de la Ciudad de México Licenciado ENRIQUE SALGADO SEGURA, quien actúa ante el C. Secretario de Acuerdos, Licenciado JOSÉ ARTURO ÁNGEL OLVERA, que autoriza y da fe. DOY FE." "Ciudad de México, a veintidós de marzo del año dos mil veinticuatro. Dada nueva cuenta con los presentes autos,..., toda vez que por un error involuntario se asentó al decir: "...formando el presente proveído parte integrante de la audiencia de fecha cuatro de julio del año dos mil veintitrés...", el cual se deja sin efectos, toda vez que como se desprende de constancias de autos, no existe dicha audiencia, siendo lo correcto y lo que debe de subsistir en dicho proveído "... formando el presente proveído parte integrante del auto de fecha trece de marzo del año dos mil veinticuatro que obra a foja 388...", que es lo que debe de subsistir en dicho proveído y al cual se ordena dar el debido cumplimiento y con conocimiento de las partes interesadas.- NOTIFÍQUESE.- ASÍ, Lo proveyó y firma el C. Juez Cuadragésimo Quinto de lo Civil de Proceso Escrito de la Ciudad de México Licenciado ENRIQUE SALGADO SEGURA, quien actúa ante el C. Secretario de Acuerdos, Licenciado JOSÉ ARTURO ÁNGEL OLVERA, que autoriza y da fe. DOY FE." "Ciudad de México, a diecinueve de marzo del año dos mil veinticuatro.- Agréguese a sus autos .., con fundamento en los artículos 55 y 272-G del Código de Procedimientos Civiles, se aclara el proveído dictado con fecha trece de marzo del año en curso, que ordeno sacar a remate en primera almoneda y pública subasta el bien inmueble mencionado en dicho proveído, el cual se asentó en forma incompleta su ubicación al decir: "... CALLE HUITZILIN NÚMERO CUARENTA Y OCHO, (ANTES DOSCIENTOS SESENTA Y SEIS, DE LA CALLE CONGRESO DE APATZINGÁN) COLONIA JOSÉ MARÍA MORELOS Y PAVÓN, DEPARTAMENTO QUINIENTOS DOS, EDIFICIO W, CONDOMINIO UNO, DENOMINACIÓN CANTERAS DEL PEÑÓN VIEJO SECCIÓN III, ALCALDÍA IZTAPALAPA, DE LA CIUDAD DE MÉXICO...", el cual se deja sin efectos, DEBIENDO ser lo correcto, de acuerdo al mencionado en el escrito inicial de demanda y el mencionado en el certificado de libertad de gravámenes que obra agregado en autos y la ubicación de dicho inmueble que debe de subsistir en dicho proveído es "...LA VIVIENDA NÚMERO QUINIENTOS DOS, UBICADA EN LA SECCIÓN "III", CONDOMINIO "W", LOTE "W", MANZANA TRES, EDIFICIO "UNO", "W", DEL CONJUNTO HABITACIONAL SUJETO AL RÉGIMEN DE PROPIEDAD Y CONDOMINIO, UBICADO EN LA CALLE DE HUITZILIN NÚMERO CUARENTA Y OCHO (antes DOSCIENTOS SESENTA Y SEIS DE LA CALLE DE CONGRESO APATZINGAN), EN LA COLONIA JOSÉ MARÍA MORELOS Y PAVÓN, DELEGACIÓN IZTAPALAPA DISTRITO FEDERAL, registralmente identificado como INMUEBLE UBICADO EN CALLE HUITZILIN NÚMERO 48, VIVIENDA 502, CONDOMINIO W, EDIFICIO 1W, MANZANA 3, LOTE W, COLONIA JOSÉ MA. MORELOS Y PAVÓN, IZTAPALAPA CIUDAD DE MÉXICO, OBSERVACIONES DE LA CALLE HUITZILIN NÚMERO OFICIAL 48, (ANTES 266 DE LA CALLE CONGRESO DE APATZINGAN), DENOMINACIÓN: CANTERAS DEL PEÑÓN VIEJO III, SECCIÓN...", formando el presente

SOLO CONSULTA

proveído parte integrante de la audiencia de fecha de cuatro de julio del año dos mil veintitrés.- NOTIFÍQUESE.- ASÍ, Lo proveyó y firma el C. Juez Cuadragésimo Quinto de lo Civil de Proceso Escrito de la Ciudad de México Licenciado ENRIQUE SALGADO SEGURA, quien actúa ante el C. Secretario de Acuerdos, Licenciado JOSÉ ARTURO ÁNGEL OLVERA, que autoriza y da fe. DOY FE.-" "Ciudad de México, a trece de marzo del año dos mil veinticuatro. Agréguese a sus autos el escrito de cuenta de la parte actora por conducto de su apoderada legal KARLA MONTSERRAT FLORES DÍAZ DE LEÓN y como lo solicita y en ejecución de sentencia definitiva y fracción II del artículo 486 del Código de Procedimientos Civiles para la Ciudad de México, se le tiene exhibiendo avalúo debidamente actualizado del bien inmueble hipotecado en autos y materia del presente juicio, rendido por el perito valuador GUSTAVO MAGUELLAR LÓPEZ..., se tiene por acusada la rebeldía en que incurrió la parte demandada al no haber designado perito valuador de su parte y por perdido su derecho para hacerlo y por conforme con el avalúo anteriormente mencionado y como lo solicita y con fundamento en el artículo 570 del Código de Procedimientos Civiles, se ordena sacar a REMATE EN PRIMERA ALMONEDA Y PÚBLICA SUBASTA, el bien inmueble hipotecado en autos, materia del presente juicio y ubicado en CALLE HUITZILIN NÚMERO CUARENTA Y OCHO, (ANTES DOSCIENTOS SESENTA Y SEIS, DE LA CALLE CONGRESO DE APATZINGAN) COLONIA JOSÉ MARÍA MORELOS Y PAVÓN, DEPARTAMENTO QUINIENTOS DOS, EDIFICIO W, CONDOMINIO UNO, DENOMINACIÓN CANTERAS DEL PEÑÓN VIEJO SECCIÓN III, ALCALDÍA IZTAPALAPA, DE LA CIUDAD DE MÉXICO señalándose para tal efecto LAS NUEVE HORAS CON VEINTE MINUTOS DEL DÍA TRECE DE MAYO DEL AÑO DOS MIL VEINTICUATRO, fecha disponible en la agenda de audiencias, debiéndose convocar postores por medio de edictos que se publicarán por DOS VECES DEBIENDO MEDIAR ENTRE UNA Y OTRA PUBLICACIÓN SIETE DÍAS HÁBILES Y ENTRE LA ÚLTIMA Y LA FECHA DE REMATE EL MISMO PLAZO, publicaciones que deberán realizarse en el periódico "EL HERALDO DE MÉXICO" en el Boletín Judicial, en los tableros de Avisos de la Secretaria de Finanzas del Gobierno de la Ciudad de México y de este Juzgado, siendo postura legal la que cubra LAS DOS TERCERAS PARTES de la cantidad de $549,000.00 (QUINIENTOS CUARENTA Y NUEVE MIL PESOS 00/100 M.N.), precio del avalúo debidamente actualizado que acompaña al escrito de cuenta y para intervenir en el remate los licitadores deberán exhibir el diez por ciento del valor del inmueble antes mencionado, mediante certificado de depósito expedido por BANCO DEL BIENESTAR S.N.C. y sin cuyo requisito no serán admitidos.- NOTIFÍQUESE.- ASÍ, lo proveyó y firma el C. Juez Cuadragésimo Quinto de lo Civil de Proceso Escrito de la Ciudad de México Licenciado ENRIQUE SALGADO SEGURA, quien actúa ante el C. Secretario de Acuerdos, Licenciado JOSÉ ARTURO ÁNGEL OLVERA, que autoriza y da fe. DOY FE.".
EL SECRETARIO DE ACUERDOS "B"
LIC. JOSÉ ARTURO ÁNGEL OLVERA.
7-20 F-14569861 $2,075.60

JUZGADO QUINCUAGÉSIMO PRIMERO DE LO CIVIL
SECRETARÍA "A"
EXP. No. 885/2022
EDICTO No. 20

En los autos del juicio ORDINARIO CIVIL, promovido por RODRÍGUEZ ANA VICTORIA, en contra de GUILLERMO CADENA OMAÑA, expediente número 885/2022, La C. Juez Quincuagésimo Primero de lo Civil de Proceso Escrito de la Ciudad de México, dictó diversos autos que en su parte conducente a la letra dicen: Ciudad de México, a dieciocho de abril de dos mil veinticuatro. Agréguese al expediente número 855/2022 el escrito de la mandataria judicial de la parte actora, como lo solicita atento al estado de los autos y de conformidad con lo dispuesto por el artículo 298 del Código de Procedimientos Civiles, se provee respecto de las pruebas ofrecidas por la parte actora, única oferente, en los siguientes términos: 1. Se admite la CONFESIONAL a cargo de la parte demandada GUILLERMO CADENA OMAÑA, y en virtud de haberse ordenado en proveído de ocho de enero de dos mil veinticuatro que las notificaciones, aún las de carácter personal, le surtan efectos mediante Boletín Judicial, en consecuencia, se estima innecesario citarle personalmente, quedando obligado a comparecer de manera personal y no por conducto de apoderado a absolver posiciones el día y hora que se señale para la audiencia de ley, apercibido que de no comparecer sin justa causa se le declarara confeso de las posiciones que sean calificadas de legales, con fundamento en lo dispuesto por el artículo 322 del Código ordenamiento legal antes invocado, medio de prueba identificado con el número 1 del apartado respetivo del escrito ofertorio de pruebas. 2. Se admite la TESTIMONIAL, a cargo de LUZ DEL CARMEN FRIAS BETACOURT y BERENICE ROFES VALENCIA, queda a cargo del oferente presentar a sus testigos el día y hora de la audiencia de ley, a efecto de que rindan su testimonio, apercibido que en caso de no comparecer los testigos será declarada desierta dicha prueba por falta de interés jurídico del oferente en su desahogo, medio de prueba identificado con el número 2 del apartado respetivo del escrito ofertorio de pruebas. 3. Se admite la DOCUMENTAL, consistente en el testimonio del instrumento notarial número 116,809, medio de prueba identificado con el número 3 del apartado respetivo del escrito ofertorio de pruebas. 4. Se admite la DOCUMENTAL, consistente en el certificado de libertad de gravamen de ocho de julio de dos mil veintidós, medio de prueba identificado con el número 4 del apartado respetivo del escrito ofertorio de pruebas. 5. Se admite la DOCUMENTAL, consistente en recibos de pago de renta, medio de prueba identificado con el número 5 del apartado respetivo del escrito ofertorio de pruebas. 6. Se admite las DOCUMENTALES, consistentes en recibos de pago del servicio de gas, medios de pruebas identificados con el número 6 del apartado respetivo del escrito ofertorio de pruebas. 7. Se admite las DOCUMENTALES, consistentes en recibos de pago del servicio de energía eléctrica, medios de pruebas identificados con el número 7 del apartado respetivo del escrito ofertorio de pruebas. 8. Se admite las DOCUMENTALES, consistentes en recibos de pago del suministro de agua, medios de pruebas identificados con el número 8 del apartado respetivo del escrito ofertorio de pruebas. 9. Se admite la DOCUMENTAL, consistente en el contrato de prestación de servicios de la moral CABLEVISIÓN, S.A. DE C.V. y 15 recibos de pago del servicio de Telefonía, medios de pruebas identificados con el número 9 del apartado respetivo del escrito ofertorio de pruebas. 10. Se admite la DOCUMENTAL, consistente en las boletas prediales, medios de pruebas identificados con el número 10 del apartado respetivo del escrito ofertorio de pruebas. 11. Se admite la INSTRUMENTAL DE ACTUACIONES, en términos de los artículos 327 y 402 del Código de Procedimientos Civiles para esta Ciudad. 12. Se admite la PRESUNCIONAL LEGAL Y HUMANA, en términos de los artículos 379, 380 y 381 del Código Adjetivo de la Materia. Para que tenga verificativo la audiencia de ley, se señalan las DIEZ HORAS DEL DÍA VEINTITRÉS DE MAYO DEL PRESENTE AÑO, día y hora que se señala en virtud de la carga excesiva de trabajo y porque así lo permite la agenda que para tal efecto se lleva en esta Secretaría. Notifíquese. Lo proveyó y firma la C. Juez Quincuagésima Primera de lo Civil de Proceso Escrito de la Ciudad de México, Licenciada Patricia Méndez Flores, quien actúa con la C. Secretario de Acuerdos "A", Licenciado César Alejandro Ávila Quiroz, que autoriza, firma y da fe. Doy Fe. Ciudad de México, a veinticinco de abril de dos mil veinticuatro. Agréguese al expediente número 885/2022 el escrito de la mandataria judicial de la parte actora, se tienen por hechas las manifestaciones que solicita, atento a las mismas hágase saber a la parte demandada el proveído de fecha dieciocho de abril del presente año, mediante publicación de edictos que se realicen en el Boletín Judicial de este Tribunal, dos veces de tres en tres días con fundamento en lo dispuesto por el artículo 639 del Código de Procedimientos Civiles. Notifíquese. Lo proveyó y firma la C. Juez Quincuagésima Primera de lo Civil de Proceso Escrito de la Ciudad de México, Licenciada Patricia Méndez Flores, quien actúa con la C.

SOLO CONSULTA

Secretario de Acuerdos "A", Licenciado César Alejandro Ávila Quiroz, que autoriza, firma y da fe. Doy Fe.
EL SECRETARIO DE ACUERDOS "A"
LIC. CÉSAR ALEJANDRO ÁVILA QUIROZ
15-20 F-156027403 $1,439.80

JUZGADO QUINCUAGÉSIMO PRIMERO DE LO CIVIL
SECRETARÍA "A"
EXP. No. 705/2023
EDICTO No. 21

En los autos del juicio ORDINARIO CIVIL, promovido por GALVÁN NAVARRO JUAN Y MANJARREZ GUERRERO ALEJANDRO, en contra de MARCOS NAVARRETE MERCADO Y DIRECTOR DEL REGISTRO PÚBLICO DE LA PROPIEDAD Y DEL COMERCIO DE LA CIUDAD DE MÉXICO, expediente número 705/2023, La C. Juez Quincuagésima Primera de lo Civil de Proceso Escrito dictó diversos autos que en su parte conducente a la letra dicen: En la Ciudad de México, actuando el ocho de febrero de dos mil veinticuatro, a las diez horas, día y hora señalados en autos para la celebración de la AUDIENCIA PREVIA de CONCILIACIÓN Y DE EXCEPCIONES PROCESALES, en los autos del juicio ORDINARIO CIVIL, promovido por GALVÁN NAVARRO JUAN Y MANJARREZ GUERRERO ALEJANDRO en contra de MARCOS NAVARRETE MERCADO Y C. DIRECTOR DEL REGISTRO PÚBLICO DE LA PROPIEDAD Y DE COMERCIO DE LA CIUDAD DE MÉXICO... Visto el estado procesal que guardan los presentes autos, se abre el presente juicio a prueba por el término común de diez días para las partes, lo anterior con fundamento en lo dispuesto por el artículo 290 del Código de Procedimientos Civiles vigente para esta Ciudad de México. Con lo anterior y siendo las diez horas con treinta y siete minutos del día en que se actúa, se concluye la presente audiencia, firmando al margen y al calce, los que en ella intervinieron y quisieron hacerlo en unión de la C. JUEZ QUINCUAGÉSIMO PRIMERO DE LO CIVIL DE PROCESO ESCRITO, LICENCIADA PATRICIA MÉNDEZ FLORES, ANTE LA SECRETARIA CONCILIADORA LICENCIADA ADRIANA JUÁREZ VALLEJO CON QUIEN ACTÚA Y DA FE. Ciudad de México, a veintisiete de febrero de dos mil veinticuatro. . Toda vez que de autos se desprende que el codemandado MARCOS NAVARRETE MERCADO fue emplazado mediante edictos, en consecuencia y de conformidad con lo dispuesto por el artículo 639 del Código de Procedimientos Civiles se ordena notificará dicho codemandado la apertura del periodo probatorio ordenada en audiencia de ocho de febrero del presente año, lo que deberá de realizarse por dos veces de tres en tres días mediante publicación de edictos en el Boletín Judicial de este Tribunal. Notifíquese.
EL SECRETARIO DE ACUERDOS "A"
LIC. CÉSAR ALEJANDRO ÁVILA QUIROZ.
16-20 F-3508311 $559.20

JUZGADO QUINCUAGÉSIMO CUARTO DE LO CIVIL
SECRETARÍA "A"
EXP. No. 603/2021
EDICTO No. 14

EMPLAZAMIENTO PARA: FARÍAS BEDOLLA ANGELINA SU SUCESIÓN
En los autos del juicio ORDINARIO CIVIL, promovido por GALINDO MONTIEL ALEJANDRO en contra de FARÍAS BEDOLLA ANGELINA SU SUCESIÓN, C. DIRECTOR DEL REGISTRO PÚBLICO DE LA PROPIEDAD Y DEL COMERCIO DE LA CIUDAD DE MÉXICO y JOSÉ DE JESÚS ESCOBAR FARÍAS, expediente número 603/2021, la C. Juez Quincuagésimo Cuarto de lo Civil de la Ciudad de México, dictó los siguientes autos que señalan en su parte conducente lo siguiente: Ciudad de México, a uno de marzo del año dos mil veinticuatro. Agréguese a sus autos el escrito de JOSÉ CARLOS GALINDO MONTIEL, mandatario judicial de la parte actora y atendiendo a lo solicitado, con fundamento en el artículo 122 del Código de procedimientos Civiles de esta Ciudad, se ordena emplazar a juicio a la sucesión codemandada a bienes de ANGELINA FARÍAS BEDOLLA SU SUCESIÓN, por conducto de su albacea, por medio de edictos... haciéndole saber a la parte demandada que cuenta con VEINTE días para dar contestación a la demanda... Notifíquese. Lo proveyó y firma de manera electrónica la C. Juez Quincuagésimo Cuarto de lo Civil, de proceso escrito del Poder Judicial de la Ciudad de México, Maestra YASSMIN ALONSO TOLAMATL y LICENCIADA LOURDES RUBÍ MIRANDA IBÁÑEZ Secretaria de Acuerdos con quien actúa y da fe. Doy fe. Ciudad de México, veinticinco de mayo del año dos mil veintidós. ... agréguese a sus autos el escrito de JOSÉ CARLOS GALINDO MONTIEL, en su carácter de mandatario judicial de la parte actora y atendiendo a lo solicitado, con el solo propósito de evitar nulidades posteriores y en vía de regularización del procedimiento, con fundamento en el artículo 272-G del Código de Procedimientos Civiles de esta Ciudad, se hace la aclaración al auto de fecha doce de mayo en curso, en el sentido de que el antes citado es mandatario judicial de la parte actora y no así actor en el juicio y que el codemandado al cual se ordena emplazar a juicio por medio de edictos lo es JOSÉ DE JESÚS ESCOBAR FARÍAS y no como erróneamente se asentó en esa resolución, aclaración que se lleva a cabo para los efectos legales a que haya lugar, atento a lo anterior elabórense de nueva cuenta los edictos ordenados en resolución de fecha doce de mayo en curso, con las correcciones a la misma que se precisan en esta resolución ... Notifíquese. Lo proveyó y firma la C. Juez Quincuagésimo Cuarto de lo Civil de la Ciudad de México, Maestra YASSMIN ALONSO TOLAMATL y Secretaria de Acuerdos Maestra LOURDES RUBÍ MIRANDA IBÁÑEZ, quien actúa y da fe. Doy Fe". Ciudad de México, a doce de mayo del año dos mil veintidós. Téngase por hecha la certificación que antecede y agréguese a sus autos el escrito de JOSÉ CARLOS GALINDO MONTIEL, actor en el juicio y con el cual desahoga la vista que se le mando dar por auto de fecha tres de mayo del año en curso, en los términos a que se contrae el de cuenta y atendiendo a lo solicitado, en términos de lo previsto por el artículo 122 del Código de Procedimientos Civiles de esta ciudad, se ordena emplazar a juicio al codemandado JOSÉ DE JESÚS ESCOBAR FRÍAS, por medio de edictos, que se deberán publicar por TRES VECES DE TRES EN TRES DÍAS en el boletín judicial y en el periódico denominado EL FINANCIERO, debiendo mediar entre cada publicación dos días hábiles, haciéndole saber al codemandado citado que cuenta con VEINTE días para dar contestación a la demanda, con el apercibimiento que de no hacerlo así, se tendrán por negados los hechos de la demanda, lo anterior con fundamento en el artículo 271 del Código de Procedimientos Civiles de esta ciudad y se ordenara que las subsecuentes notificaciones incluyendo las de carácter personal le surtan efectos por listas del boletín judicial con fundamento en los artículo 113 y 637 del ordenamiento legal citado e incluso se hace del conocimiento de la parte demandada que quedan a su disposición las copias de traslado en la Secretaría "A" de este juzgado. Proceda el personal de apoyo a elaborar los edictos ordenados debiendo redactarlos de manera precisa y concisa y hecho lo anterior pónganse a disposición de la promovente para su diligenciacion. Notifíquese. Lo proveyó y firma la C. Juez Quincuagésimo Cuarto de lo Civil, Maestra YASSMIN ALONSO TOLAMATL y LICENCIADA LOURDES RUBÍ MIRANDA IBÁÑEZ Secretaria de Acuerdos con quien actúa y da fe. Doy Ciudad de México, a veintidós de septiembre del dos mil veintiuno. Agréguese a los autos del expediente número 603/2021 el escrito de cuenta con el cual, se tiene por desahogada de la prevención ordenada en auto de fecha treinta de agosto del año en curso, en consecuencia, se provee en relación a su escrito inicial en los siguientes términos: Se tiene por presentado a ALEJANDRO GALINDO MONTIEL por propio derecho, demandando en la VÍA ORDINARIA CIVIL de ANGELINA FARÍAS BEDOLLA SU SUCESIÓN, C. DIRECTOR DEL REGISTRO PUBLICO DE LA PROPIEDAD Y DEL COMERCIO DE LA CIUDAD DE MÉXICO y JOSÉ DE JESÚS ESCOBAR FARÍAS, las prestaciones que reclama en el escrito de demanda. Con fundamento en los artículos 255, 256 y demás relativos y aplicables del Código de Procedimientos Civiles para la Ciudad de México se admite a trámite en la vía y forma propuestas, en consecuencia, emplácese a los enjuiciados para que dentro del término de

SOLO CONSULTA
SOLO CONSULTA
SOLO CONSULTA

QUINCE DÍAS contesten la demanda, opongan excepciones y defensas, debiendo señalar domicilio en esta ciudad para oír y recibir notificaciones, apercibidos que en caso de no hacerlo, con fundamento en el artículo 271 del Código Procesal en cita se presumirán confesados los hechos de la demanda y las subsecuentes notificaciones, aún las dé carácter personal, le surtirán efectos por Boletín Judicial, con fundamento en los artículos 113 y 637 del Código de Procedimientos Civiles para la Ciudad de México. Asimismo, se previene a la parte demandada para que en su escrito de contestación de demanda autoricen que las notificaciones personales se realicen por cualquier medio de comunicación o vía electrónica, para lo cual deberá señalar los números telefónicos, correo electrónico o cualquier otro medio para la recepción de mensajes de texto (SMS) y/o aplicaciones de mensajería móvil, (WhatsApp, Messenger, Telegrama, entre otras) apercibido que en caso de no hacerlo las subsecuentes notificaciones, incluso las de carácter personal, le surtirán efectos por medio de Boletín Judicial, con excepción de los supuestos previstos en el artículo 114 del Código de Procedimientos Civiles de esta Ciudad, lo anterior en términos de lo previsto en la circular CJCDMX-18/2020 emitido por el Consejo de la Judicatura de esta Ciudad, en relación al acuerdo 05-19/2020, emitido por el Pleno del dicho Consejo. ... ... Guárdese en el Seguro del juzgado la documentación exhibida. Proceda la Secretaria de Acuerdos a realizar las correcciones pertinentes en el Libro de Gobierno y en la Carátula de este Expediente asentando de manera correcta quienes conforman la parte demandada siendo lo correcto ANGELINA FARÍAS BEDOLLA SU SUCESIÓN, C. DIRECTOR DEL REGISTRO PUBLICO DE LA PROPIEDAD Y DEL COMERCIO DE LA CIUDAD DE MÉXICO y JOSÉ DE JESÚS ESCOBAR FARíAS y no como se asentó, gírese atento oficio a la OFICIALÍA DE PARTES COMÚN PARA JUZGADOS Y SALAS DEL PODER JUDICIAL DE ESTA CIUDAD, para que lleve a cabo las correcciones pertinentes, como han quedado precisadas en líneas anteriores. En cumplimiento al acuerdo 50-09/2013 y 36-48/2012 del Consejo de la Judicatura de la Ciudad de México, se delegan al C. Secretario Conciliador, diversas funciones jurídico administrativas, tales como atención al público que tenga relación con los asuntos tramitados en los juzgados, elaboración y despacho de los oficios necesarios ordenados en los acuerdos relacionados con los juicios radicados en los juzgados, así como los de índole administrativa, designar a los auxiliares de la administración de justicia, conforme a la lista y acuerdos que emita el Pleno, entre otras funciones.- Se hace del conocimiento de las partes que el Tribunal Superior de Justicia de la Ciudad de México, motivado por el interés de que las personas que tienen algún litigio cuenten con otra opción para solucionar su conflicto, proporciona los servicios de mediación a través de su Centro de Justicia Alternativa, donde se les atenderá en forma gratuita, la mediación no es asesoría jurídica. El centro se encuentra ubicado en AV. Niños Héroes 133, Colonia Doctores, Delegación Cuauhtémoc, C.D.M.X. Código Postal 06500, con el teléfono 5134-11-00 exts. 1460 y 2362. Servicio de mediación Civil Mercantil: 5207-25-84 y 5208-83-49 mediacion.civil.mercantil@tsjcdmx.gob.mx". Con fundamento en los artículos 12, 14, 15 y 16 del Reglamento del Sistema Institucional de Archivos del Poder Judicial de la Ciudad de México, se hace del conocimiento de las partes que una vez concluido el juicio y notificado del auto correspondiente se procederá a la destrucción del expediente por lo que deberán acudir a solicitar la devolución de los documentos exhibidos durante el procedimiento dentro del término de NOVENTA DÍAS NATURALES contados a partir de que surta efectos la notificación de ese proveído mediante su publicación en el Boletín Judicial.- Notifíquese.- Lo proveyó y firma la C. Juez Quincuagésimo Cuarto de lo Civil MAESTRA YASSMIN ALONSO TOLAMATL y Licenciada VIRGINIA CARMONA VELA Secretaria Conciliadora con quien actúa y da fe.- Doy fe. PRESTACIONES A) De la señora ANGELINA FARÍAS BEDOLLA (su sucesión), la Declaración Judicial en Sentencia Definitiva, de que el suscrito ALEJANDRO GALINDO MONTIEL, me he convertido en propietario por prescripción positiva, respecto del bien inmueble identificado como lote 12, manzana "O", supermanzana 16, Unidad vecinal Tercera Sección, actualmente conocido como la casa marcado con el número 24, de la avenida 609, Colonia Unidad San Juan de Aragón, Tercera Sección, Código Postal 07970, en la Delegación (hoy Alcaldía) Gustavo A. Madero, Distrito Federal (hoy Ciudad de México), con las medidas y colindancias que se especificaran más adelante en los hechos de la presente demanda, ello por detentar la posesión de dicho inmueble en mi carácter de propietario y ejerciendo actos de dominio, sobre el mismo, por más de cinco años. B) Del C. Director del Registro Público de la Propiedad y del Comercio de la Ciudad de México, en Sentencia Definitiva, debidamente ejecutoriada, la cancelación de la inscripción del Folio Real número 00095164 de fecha 13 de mayo de 1980, relativa al inmueble materia de este juicio, el cual, el suscrito lo estoy poseyendo desde el día 23 de julio del año 2015, con la superficie, medidas y colindancias que en él se indica. C) Del C. Director del Registro Público de la Propiedad y del Comercio de esta Ciudad, reclamo la inscripción preventiva de la presente demanda en el Folio Real número 00095164 de fecha 13 de mayo de 1980, y del que me permito acompañar copia simple de la misma a la presente demanda. D) Que en Sentencia Definitiva se resuelva y se ordene al C. Director del Registro Público de la Propiedad y del Comercio de esta Ciudad, que ha sido procedente la acción de Prescripción Positiva del inmueble que da origen a este juicio, a favor del suscrito, por haber acreditado fehacientemente los extremos de la presente acción, ordenando se haga la inscripción respectiva de la sentencia definitiva, debidamente ejecutoriada, reconociéndoseme mi título de propiedad y la cancelación del folio real número 00095164 a nombre de la señora ANGELINA FARÍAS BEDOLLA.

LA SECRETARIA DE ACUERDOS "A"
MTRA. LOURDES RUBÍ MIRANDA IBÁÑEZ
9-15-20 F-4451473 $4,727.55

JUZGADO QUINCUAGÉSIMO QUINTO DE LO CIVIL
SECRETARÍA "A"
EXP. No. 223/2018
EDICTO No. 17

EDICTO DE NOTIFICACIÓN

GDN INVERSIONES II, S.A.P.I DE C.V. por conducto de su representante legal.

En los autos del juicio ORDINARIO CIVIL promovido por PÉREZ PÉREZ ANTONIO en contra de GDN INVERSIONES II, S.A.P.I DE C.V. Y BBVA BANCOMER, S.A., INSTITUCIÓN DE BANCA MÚLTIPLE GRUPO FINANCIERO BBVA BANCOMER expediente número 223/2018, en el auto de fecha veinticinco de abril del año dos mil veinticuatro, que en lo conducente dice: "... se le tiene devolviendo los autos principales a este Juzgado; asimismo, manifiesta que se encuentra lista la escritura a efecto de que la parte demandada acuda al local de la Notaria 30 de esta Ciudad, con domicilio ubicado en Calle Ernesto Elorduy número 42, Colonia Guadalupe Inn, alcaldía Álvaro Obregón, código Postal 01020, en esta Ciudad, (con horario de lunes a jueves de las 8:00 a las 16:30 horas y: el viernes de las 8:00 a las 14:30 Horas) para la firma de la misma, lo anterior en cumplimiento al resolutivo SEGUNDO de la sentencia definitiva de fecha veintisiete de abril y auto aclaratorio de fecha nueve de mayo ambos del año dos mil veintidós, que a la letra dice: "SEGUNDO.- Se condena a se condena a GDN INVERSIONES II, S.A.P.I DE C.V. Y BBVA BANCOMER, S.A., INSTITUCIÓN DE BANCA MÚLTIPLE GRUPO FINANCIERO BBVA BANCOMER al cumplimiento del contrato base de la acción, otorgando y firmando la escritura pública que formalice el contrato privado de Compraventa de fecha ocho de abril del dos mil dieciséis respecto del PREDIO URBANO COBRE EL CUAL SE CONSTRUYO LA CASA HABITACIÓN UBICADA FRENTE A LA ESQUINA QUE FORMAN, LA AVENIDA JACARANDAS Y CALLE TULIPÁN, CONSIDERADO COMO LOTE NUMERO (1) UNO, GUION "a", MANZANA (9) NUEVE DEL FRACCIONAMIENTO BRISAS DE CUAUTLA, MUNICIPIO DE CUAUTLA, MORELOS,

SOLO CONSULTA
SOLO CONSULTA
SOLO CONSULTA

EL CUAL TIENE LAS SIGUIENTES MEDIDAS Y COLINDANCIAS AL NORESTE EN VEINTE METROS CON LA AVENIDA JACARANDAS, AL SUROESTE EN VEINTE METROS CON LOTE 1, GUION "B", AL NOROESTE EN DIECIOCHO METROS CON CALLE TULIPÁN, AL SURESTE EN DIECIOCHO METROS CON LOTE NUMERO DOS, CON CUENTA CATASTRAL 6100 20 009 001 en favor de la parte actora y ante el Notario Público de la Ciudad de México que al efecto ésta última designe, el cual deberá de realizar el trámite correspondiente para la inscripción en el Registro Público de la Propiedad del contrato base de la acción; Lo que deberá hacer dentro del término de CINCO DÍAS voluntariamente, contados a partir de que la presente sentencia cause ejecutoria o sea legalmente ejecutable, y sea debidamente notificada la enjuiciada por este juzgado de la elaboración de la escritura pública respectiva, y que obre en autos constancia fehaciente de ello, apercibida que en caso de no hacerlo así, el Suscrito Juez la firmará en su rebeldía en términos de lo dispuesto por el artículo 517 del Código de Procedimientos Civiles para esta Ciudad" "En la Ciudad de México a nueve de mayo del dos mil veintidós.; ... por lo consiguiente el resolutivo SEGUNDO de conformidad con el artículo 84 del código procesal, para quedar de la manera siguiente: PREDIO URBANO SOBRE EL CUAL SE CONSTRUYO LA CASA HABITACIÓN UBICADA FRENTE A LA ESQUINA QUE FORMAN, LA AVENIDA JACARANDAS Y CALLE TULIPÁN, CONSIDERADO COMO LOTE NUMERO (1) UNO, GUION "a", MANZANA (9) NUEVE DEL FRACCIONAMIENTO BRISAS DE CUAUTLA, MUNICIPIO DE CUAUTLA, MORELOS, EL CUAL TIENE UNA SUPERFICIE DE TRESCIENTOS SESENTA METROS CUADRADOS, Y LAS SIGUIENTES MEDIDAS Y COLINDANCIAS AL NORESTE EN VEINTE METROS CON LA AVENIDA JACARANDAS, AL SUROESTE EN VEINTE METROS CON LOTE 1, GUION "B", AL NOROESTE EN DIECIOCHO METROS CON CALLE TULIPÁN, AL SURESTE EN DIECIOCHO METROS CON LOTE NUMERO DOS, CON CUENTA CATASTRAL 6100 20 009 001." Por tanto, y de conformidad con el artículo 114 fracción V del Código de Procedimientos Civiles, NOTIFÍQUESE EN FORMA PERSONAL el contenido del presente proveído a la parte DEMANDADA, ahora bien y tomando en consideración que GDN INVERSIONES II, S.A.P.I DE C.V., fue emplazada por medio de edictos, es procedente notificar el presente auto por medio de EDICTOS y para tal efecto publíquese el presente proveído, por dos veces de tres en tres días, en el Boletín Judicial, en el entendido que el término de CINCO DÍAS concedidos para que acuda a la Notaria antes señalada, empezará a correr a partir del día siguiente de la última publicación de los edictos ordenados. Notifíquese. Lo proveyó y firma la C. Juez Quincuagésimo Quinto de lo Civil de Proceso Escrito, MAESTRA MARÍA TERESA RINCÓN ANAYA ante la C. Secretaria de Acuerdos LICENCIADA NANCY HAYDÉ LÓPEZ FRÍAS quien actúa, autoriza y da fe
Ciudad de México, 30 de abril del 2024.
LA SECRETARIA DE ACUERDOS "A"
LIC. NANCY HAYDE LÓPEZ FRÍAS
20-23 F-8952228 $1,264.70

JUZGADO QUINCUAGÉSIMO SEXTO DE LO CIVIL
EXP. No. 1332/2023
EDICTO No. 4

En los autos del Juicio ORDINARIO CIVIL, promovido por VASCONCELOS AGUILAR JOSÉ, en contra de SOCIEDAD CONSTRUCTORA INMOBILIARIA S.A. y C. DIRECTOR DEL REGISTRO PÚBLICO DÉ LA PROPIEDAD Y DEL COMERCIO DE LA CIUDAD DE MÉXICO, en el expediente número 1332/2023, el C. JUEZ QUINCUAGÉSIMO SEXTO DE LO CIVIL DE PROCESO ESCRITO DE LA CIUDAD DE MÉXICO, dictó los siguientes autos que sintetizados establecen: Ciudad de México a diez de abril del año dos mil veinticuatro. ..." vistas las constancias de los autos, con fundamento en el artículo 122 del Código de Procedimientos Civiles de aplicación para esta Ciudad, resulta procedente notificar a la codemandada SOCIEDAD CONSTRUCTORA INMOBILIARIA S.A., la primera notificación de este juicio por medio de EDICTOS, mismos que se publicarán por tres veces, de tres en tres días, en el Boletín Judicial y en el periódico "EL DIARIO IMAGEN", debiendo mediar entre cada publicación dos días hábiles, haciéndole saber a la parte demanda, que deberá presentarse dentro de un término de treinta días al local de este Juzgado, para que se instruya del juicio y reciba las copias simples de 'traslado, que se encuentran a su disposición en la secretaria de acuerdos correspondiente, plazo que empezará a contar a partir del día siguiente a aquel de la última publicación, lo anterior, con la finalidad de que se proceda a dar cumplimiento al auto admisorio dictado en fecha catorce de diciembre del dos mil veintitrés; debiendo hacer del conocimiento de la parte demandada, que para el caso de que deje de contestar la demanda, se tendrá por contestada en sentido negativo, en términos del artículo 271 de la legislación en comento..." Ciudad de México a catorce de diciembre de dos mil veintitrés. "...se tiene por presentado a VASCONCELOS AGUILAR JOSÉ, por su propio derecho. "...promoviendo JUICIO ORDINARIO CIVIL, en contra de SOCIEDAD CONSTRUCTORA INMOBILIARIA S.A. y al C. DIRECTOR DEL REGISTRO PÚBLICO DE LA PROPIEDAD Y DEL COMERCIO DE LA CIUDAD DE MÉXICO, reclamando las prestaciones que refiere en el escrito que se provee, por lo que, se admite a trámite la demanda, en consecuencia procédase al Emplazamiento de la demandada, a fin de que en el plazo de QUINCE DÍAS, produzcan la contestación de la demanda, opongan excepciones y defensas, apercibidos que de no dar contestación a la misma se tendrán los hechos por contestados de forma ficta, de conformidad con el artículo 266 del Código de Procedimientos Civiles, asimismo, en caso de constituirse en rebeldía no se volverá a practicar diligencia alguna en su busca, y las resoluciones y citaciones subsecuente; les serán notificadas por el Boletín Judicial, salvo en los casos que otra cosa se prevenga, de conformidad con el artículo 637 del Código Procesal en comento...".
Ciudad de México, 26 de abril del 2024
LA SECRETARIA DE ACUERDOS
LIC. NICOLASA BLANCA QUIROZ REYES
20-23-28 F-1202601 $1,104.00

JUZGADO QUINCUAGÉSIMO SÉPTIMO DE LO CIVIL
SECRETARÍA "B"
EXP. No .1302/2023
EDICTO No. 26

(A) ANDRÉS ACEVES GUZMÁN
En los autos relativos juicio ORDINARIO CIVIL promovido por MANUEL ORTEGA CASASOLA, en contra de ANDRÉS ACEVES GUZMÁN y OTRO, expediente número 1302/2023, la C. Juez Interina dictó auto de fecha quince de marzo del año dos mil veinticuatro, que en lo conducente dice: Ciudad de México, quince de marzo del dos mil veinticuatro. A sus autos el escrito de la Parte actora. Como lo solicita y visto el estado procesal que guardan las presentes actuaciones, de las que se desprende que después de haber girado oficios de localización no se logró obtener el domicilio del demandado ANDRÉS ACEVEZ GUZMÁN, en consecuencia, procede realizar el emplazamiento a juicio en la vía Ordinaria Civil, de ANDRÉS ACEVEZ GUZMÁN, en términos de lo establecido por el artículo 122 fracción II, del Código de Procedimientos Civiles, por medio de edictos, mismos que se publicarán por tres veces de tres en tres días en el Boletín Judicial y en el periódico "DIARIO IMAGEN", haciéndole saber que deberá presentarse de manera personal, dentro de un término de TREINTA DÍAS HÁBILES, a partir de la última publicación, al local de este Juzgado para que recoja las copias de traslado y en un término de QUINCE DÍAS, de contestación a la demanda incoada en su contra y oponga excepciones y defensas si tuviere; en el entendido que el término de QUINCE DÍAS comenzará a correr a partir del día siguiente en que comparezca a recibir las copias de traslado o concluya el término de treinta días concedidos para tal fin, se previene a la demandada, para que señale domicilio para oír y recibir toda clase de notificaciones dentro de esta jurisdicción, apercibida que, en caso de no hacerlo, las notificaciones, aun las que conforme a las reglas generales deban hacerse personalmente, se harán por el Boletín Judicial, salvo que otra

SOLO CONSULTA

cosa se prevenga u ordene, como lo establece el artículo 637 del Código antes citado, quedando a su disposición en esta Secretaría "B", las copias de traslado, debiendo insertarse en el edicto un extracto del auto admisorio de demanda.- Notifíquese.- Lo proveyó y firma la C. Juez Interina de Ley del Juzgado Quincuagésimo Séptimo de lo Civil de Proceso Escrito, Licenciada BÁRBARA ARELY MUÑOZ MARTÍNEZ, en unión de la C. Secretaria de Acuerdos Licenciada Karime Ivonne González Ramírez, en términos de lo previsto por el artículo 111 de la Ley Orgánica del Poder Judicial de la Ciudad de México.- Doy Fe. -OTRO AUTO- CIUDAD DE MÉXICO A SIETE DE DICIEMBRE DEL DOS MIL VEINTITRÉS... "Con el escrito de cuenta, fórmese expediente físico y digital y regístrese en el Libro de Gobierno con el número 1302/2023, que le asignó la Oficialía de Partes Común para Juzgados y Salas del Tribunal Superior de Justicia de la Ciudad de México. Analizada que fue la demanda de cuenta, con fundamento en lo dispuesto por el artículo 59 fracción V de la Ley Orgánica del Poder Judicial de la Ciudad de México, esta autoridad se DECLARA COMPETENTE para conocer de la misma. ADMISIÓN.- Se tiene por presentado a MANUEL ORTEGA CASASOLA, por su propio derecho, por señalado el correo electrónico que indica para oír y recibir notificaciones... Se tiene al promovente demandando en la vía ORDINARIA CIVIL de ANDRÉS ACEVES GUZMÁN Y C. DIRECTOR DEL REGISTRO PUBLICO DE LA PROPIEDAD Y DEL COMERCIO DE LA CIUDAD DE MÉXICO, las prestaciones a que se refiere(n) en su ocurso, emplácese a la(s) demandada(s) para que dentro del término de QUINCE DÍAS, conteste(n) la demanda, previniéndose a la(s) misma(s) para que señale(n) domicilio dentro de la Jurisdicción de este juzgado, o en su caso den cumplimiento al acuerdo 16-24/2020 artículo 2, artículo 15 párrafo II, artículo 24 fracción I, II, III, IV y V, proporcionando un correo electrónico, e informar si cuenta con firma FIREL para fines de autentificación de su identidad, y acuerdo 27-17/2020 en su artículo 6 párrafo III, IV y V en las cuales deberá señalar los medios de comunicación electrónicos de manera enunciativa más no limitativa, teléfono celular o cualquier otro medio para la recepción de mensajes de texto (SMS), aplicaciones de mensajería móvil (WHATSAPP, MESSENGER, TELEGRAM, entre otras), dentro de los lineamientos para la práctica de notificaciones electrónicas en materia Civil del Tribunal Superior de Justicia de la Ciudad de México, como se encuentra establecido en términos de lo dispuesto por los párrafos III, IV, V y VI del artículo 113 del Código de Procedimientos Civiles para el Distrito Federal hoy Ciudad de México"... RUBRICAS.

Ciudad de México, 21 de marzo del 2024

LA SECRETARIA DE ACUERDOS "B" DEL JUZGADO QUINCUAGÉSIMO SÉPTIMO DE LO CIVIL DE PROCESO ESCRITO DE LA CIUDAD DE MÉXICO

LIC. KARIME IVONNE GONZÁLEZ RAMÍREZ

8-14-20 F-4921166 $1,920.00

JUZGADO QUINCUAGÉSIMO SÉPTIMO DE LO CIVIL
SECRETARÍA "B"
EXP. No. 214/2019
EDICTO No. 27

(A) GERMAN OLALDE TREJO

En los autos relativos juicio ESPECIAL HIPOTECARIO promovido por INSTITUTO DE SEGURIDAD SOCIAL PARA LAS FUERZAS ARMADAS MEXICANAS, en contra de GERMAN OLALDE TREJO, expediente número 214/2019, la C. Juez Interina dictó autos de fecha doce de enero del año dos mil veinticuatro, Agréguese a sus autos el escrito de la parte actora. Como lo solicita y visto el estado procesal que guardan las presentes actuaciones, de las que se desprende que después de haber girado oficios de localización no se logró obtener el domicilio ni localización del demandado, GERMAN OLALDE TREJO en consecuencia, procede realizar el emplazamiento a juicio Especial Hipotecario a GERMAN OLALDE TREJO, en términos de lo establecido por el artículo 122 fracción II, del Código de Procedimientos Civiles, por medio de edictos, mismos que se publicarán por tres veces de tres en tres días en el Boletín Judicial y en el periódico "DIARIO IMAGEN", haciéndole saber que deberá presentarse de manera personal, dentro de un término de TREINTA DÍAS HÁBILES, a partir de la última publicación, al local de este Juzgado para que recoja las copias de traslado y en un término de QUINCE DÍAS, de contestación a la demanda incoada en su contra y oponga excepciones y defensas si tuviere; en el entendido que el término de QUINCE DÍAS comenzará a correr a partir del día siguiente en que comparezca a recibir las copias de traslado o concluya el término de treinta días concedidos para tal fin, se previene a la demanda, para que señale domicilio para oír y recibir toda clase de notificaciones dentro de esta jurisdicción, apercibida que, en caso de no hacerlo, las notificaciones, aun las que conforme a las reglas generales deban hacerse personalmente, se harán por el Boletín Judicial, salvo que otra cosa se prevenga u ordene, como lo establece el artículo 637 del Código antes citado, quedando a su disposición en esta Secretaría "B", las copias de traslado, debiendo insertarse en el edicto un extracto del auto admisorio de demanda.- Notifíquese.- Lo proveyó y firma la C. Juez Interina del Juzgado Quincuagésimo Séptimo de lo Civil de Proceso Escrito, Licenciada BÁRBARA ARELY MUÑOZ MARTÍNEZ, en unión de la C. Secretaria de Acuerdos Licenciada Karime Ivonne González Ramírez, en términos de lo previsto por el artículo 111 de la Ley Orgánica del Poder Judicial de la Ciudad de México.- Doy Fe- OTRO AUTO- Ciudad de México, a veintiocho de febrero del año dos mil diecinueve. Con el escrito de cuenta fórmese expediente y regístrese en el Libro de Gobierno como en derecho corresponda. Se tiene por presentado a INSTITUTO DE SEGURIDAD SOCIAL PARA LAS FUERZAS ARMADAS MEXICANAS, por conducto de su apoderado ANTONIO RAMÍREZ LUNA, personalidad que le es reconocida en términos del testimonio notarial que adjunta, por señalado el domicilio ubicado en: Edificio marcado con el número 1053, de la Avenida Industria Militar, en la Colonia Lomas de Sotelo, Delegación Miguel Hidalgo, Ciudad de México para oír y recibir notificaciones. Por autorizadas las personas que se mencionan para oír y recibir notificaciones. Con fundamento en lo dispuesto por los artículos 468, 469, 470, 471, 479, 480, 483, 484, del Código de Procedimientos Civiles, se da entrada a la demanda en la vía y forma propuestas. Se tiene al promovente demandando en LA VÍA ESPECIAL HIPOTECARIA de GERMAN OLALDE TREJO, las prestaciones a las que se refiere su ocurso, con las copias simples exhibidas, selladas y cotejadas córrase traslado a (los) demandado(s) y emplácesele(s) para que dentro del término de QUINCE DÍAS MÁS UN DÍA POR RAZÓN DE LA DISTANCIA, conteste(n) la demanda. Se previene a los demandados para que al producir contestación a la demanda señalen domicilio para oír y recibir notificaciones dentro de la Jurisdicción de este Juzgado, apercibidos que en caso contrario, las subsecuentes notificaciones, aún las de carácter personal, le surtirán por medio de su publicación en el Boletín Judicial, en términos del artículo 637 del Código de Procedimientos Civiles. Con fundamento en lo dispuesto por el artículo 271 del Código de Procedimientos Civiles, se apercibe a los demandados que para el caso de no contestar la demanda, se presumirán confesados los hechos de la demanda. Por ofrecidas las pruebas que se mencionan, las que se reservan en caso de ser procedentes para el momento procesal oportuno.

Ciudad de México, 22 de enero del 2024

LA SECRETARIA DE ACUERDOS "B" DEL JUZGADO QUINCUAGÉSIMO SÉPTIMO DE LO CIVIL DE PROCESO ESCRITO DE LA CIUDAD DE MÉXICO

LIC. KARIME IVONNE GONZÁLEZ RAMÍREZ

20-23-28 F-400305 $1,807.80

JUZGADO QUINCUAGÉSIMO SÉPTIMO DE LO CIVIL
SECRETARÍA "A"
EXP. No. 1357/2019
EDICTO No. 28

En los autos relativos al juicio ORDINARIO CIVIL promovido por ORTA GARCÍA GUADALUPE QUIEN TAMBIÉN USA EL NOMBRE DE GUADALUPE ORTA DE DOMÍNGUEZ en contra de ALFONSO SOLLOA JUNCO Y OTROS, expediente número

SOLO CONSULTA
SOLO CONSULTA
SOLO CONSULTA

1357/2019, la C. Juez Interina del Juzgado Quincuagésimo Séptimo de lo Civil de Proceso Escrito dicto un auto que a la letra dice: 1357/2019 Con fundamento en el artículo 115 del Código de Procedimientos Civiles del Distrito Federal, aplicable en la Ciudad de México, se hace del conocimiento de los litigantes que a partir del tres de julio del año dos mil veintitrés, funge como Juez Interina del Juzgado la Licenciada BÁRBARA ARELY MUÑOZ MARTÍNEZ. En la Ciudad de México, siendo las nueve horas con treinta minutos del día uno de abril del año dos mil veinticuatro, día y hora señalados para que tenga verificativo la AUDIENCIA PREVIA Y DE CONCILIACIÓN Y EXCEPCIONES PROCESALES a que se refiere el artículo 272-A del Código de Procedimientos Civiles, voceadas que fueron las partes hasta por tres ocasiones, en el local de este JUZGADO QUINCUAGÉSIMO SÉPTIMO DE LO CIVIL DE PROCESO ESCRITO DEL PODER JUDICIAL DE LA CIUDAD DE MÉXICO, ante la presencia de la Juez Interina Licenciada BÁRBARA ARELY MUÑOZ MARTÍNEZ, asistida del C. Secretario Conciliador Licenciado SALVADOR CORREA HERRERA, comparece la parte actora GUADALUPE ORTA GARCÍA, quien también usa el nombre de GUADALUPE ORTA DE DOMÍNGUEZ, a través de su mandataria judicial Licenciada ELENA DÁVALOS ORTA quien es portadora de su cédula profesional número 6259599 expedida por la Dirección General de Profesiones de la Secretaría de Educación Pública, documentos que se tienen a la vista, se da fe de ellos y se devuelven a los interesados. Se hace constar que no comparece la parte demandada señores ALFONSO SOLLOA JUNCO, SALVADOR DANIEL KABBAZ, ALFREDO SOLLOA JUNCO, DIONISIO JULIÁN SÁNCHEZ CARBAJAL, ni LINO ESPINOSA PALACIOS, o persona alguna que legalmente los represente, a pesar de haber sido voceados por varias veces consecutivas, sin que asistieran al llamado. LA C. JUEZ INTERINA DECLARA ABIERTA LA AUDIENCIA: El C. Secretario Conciliador hace constar que de acuerdo con las razones asentadas por la C. Encargada de la Oficialía de Partes y por el C. Encargado del Archivo de este Juzgado, hasta este momento no hay promoción pendiente por acordar en el presente juicio. Enseguida se procede a examinar la LEGITIMACIÓN PROCESAL de las partes; por lo que corresponde a la parte actora GUADALUPE ORTA GARCÍA, quien también usa el nombre de GUADALUPE ORTA DE DOMÍNGUEZ, compareció a juicio por su propio derecho mediante escrito presentado ante a oficialía de partes Común, Civil Sección Salas el ocho de agosto del año dos mil diecinueve; por lo que respecta a los demandados LINO ESPINOSA PALACIOS y SALVADOR DANIEL KABBAZ mediante proveído de fecha cinco de junio del año dos mil veintitrés (fojas 228 y 229), se les tuvo por acusada la rebeldía en que incurrieron al no haber dado contestación a la demanda instaurada en su contra; en cuanto al codemandado ALFONSO SOLLOA JUNCO mediante proveído de fecha nueve de enero del año dos mil veinticuatro (fojas 325 a 327), se le tuvo por acusada la rebeldía en que incurrió al no haber dado contestación a la demanda instaurada en su contra; por lo que hace al codemandado DIONISIO JULIÁN SÁNCHEZ CARBAJAL mediante proveído de fecha doce de marzo del año dos mil veinticuatro (fojas 336), se le tuvo por acusada la rebeldía en que incurrió al no haber dado contestación a la demanda instaurada en su contra; y por lo que hace al codemandado ALFREDO SOLLOA JUNCO mediante proveído de fecha doce de agosto del año dos mil veintiuno (foja 147), se tuvo por practicada la diligencia de su emplazamiento sin que obre constancias en el expediente de que contestara la demanda instaurada en su contra, por lo que surten los extremos de lo dispuesto en los artículos 44 y 45 del Código de Procedimientos Civiles. A continuación se procede a la ETAPA CONCILIATORIA, en la que no es posible proponer alternativas de solución a las partes para que lleguen a un acuerdo o convenio que dé por terminado el juicio en que se encuentran inmiscuidas, dada la inasistencia de la parte demandada a la presente diligencia. DEPURACIÓN DEL PROCEDIMIENTO. En este acto, se tiene que de un estudio, análisis y revisión de las constancias de autos, se advierte que por razón actuarial de fecha doce de julio del año dos mil veintiuno (foja 146), el Secretario Actuario adscrito a este Juzgado practicó el emplazamiento de ley al codemandado ALFREDO SOLLOA JUNCO, por consiguiente, dada la fecha de su emplazamiento y el tiempo transcurrido, se tiene por rebelde al codemandado ALFREDO SOLLOA JUNCO por no haber producido contestación a la demanda instaurada en su contra, por precluído ese derecho no ejercitado dentro del término que le fue concedido. Por no haber señalado domicilio dentro de la jurisdicción de este juzgado, las subsecuentes notificaciones, aún las personales, le surten a ALFREDO SOLLOA JUNCO, por medio de BOLETÍN JUDICIAL, salvo los casos en que otra cosa se prevenga, con fundamento de lo dispuesto por el artículo 637 del Código de Procedimientos Civiles. En términos de lo dispuesto por el artículo 271 del Código adjetivo se presumen confesados los hechos de la demanda. Visto el estado procesal que guardan los presentes autos, toda vez que la parte demandada se constituyó en rebeldía y que no hay excepciones procesales que resolver en la presente audiencia, consecuentemente, se continúa con el procedimiento, y con fundamento en lo dispuesto en los artículos 277 y 290 del Código Procesal Civil, se abre el juicio a prueba por el término de DIEZ DÍAS comunes a las partes en su periodo de ofrecimiento de pruebas.- Considerando que el codemandado LINO ESPINOSA PALACIOS, fue emplazado a juicio por medio de edictos, con fundamento en el artículo 639 del Código de Procedimientos Civiles para el Distrito Federal aplicable en la Ciudad de México, publíquese la presente audiencia en el Boletín Judicial por dos veces de tres en tres días. Con lo que concluye la presente audiencia, siendo las diez horas con veinticinco minutos del día de la fecha en que se actúa, firmando la que en ella intervino en unión de la C. JUEZ INTERINA QUINCUAGÉSIMO SÉPTIMO DE LO CIVIL DE PROCESO ESCRITO DEL PODER JUDICIAL DE LA CIUDAD DE MÉXICO Licenciada BÁRBARA ARELY MUÑOZ MARTÍNEZ, quien actúa asistida del C. Secretario Conciliador Licenciado SALVADOR CORREA HERRERA, que autoriza y da fe. Doy fe.

Ciudad de México, 2 de abril de 2024

LA SECRETARIA DE ACUERDOS "A" DEL JUZGADO QUINCUAGÉSIMO SÉPTIMO DE LO CIVIL DE LA CIUDAD DE MÉXICO

LIC. YOLANDA HERNÁNDEZ GARCÍA

15-20 F-1159700 $1,827.40

JUZGADO QUINCUAGÉSIMO SÉPTIMO DE LO CIVIL
SECRETARÍA "B"
EXP. No. 1186/2022
EDICTO No. 29

A) LADISLAO OLVERA LARA

Dictado en los autos relativos juicio ORDINARIO CIVIL promovido por LUNA GARCÍA MARÍA SOCORRO SU SUCESIÓN, en contra de LADISLAO OLVERA LARA, expediente número 1186/2022, la C. Juez Interina QUINCUAGÉSIMO SÉPTIMO DE LO CIVIL DE PROCESO ESCRITO DE LA CIUDAD DE MÉXICO dictó autos de fecha ocho de mayo y veinticuatro de abril ambos del año dos mil veinticuatro, que en lo conducente dice: "La Secretaria de Acuerdos Licenciada en Derecho Karime Ivonne González Ramírez, hace constar: Que el término de DIEZ DÍAS concedidos para ofrecer pruebas, corrio del OCHO AL DIECINUEVE DE ABRIL DOS MIL VEINTICUATRO.- Conste.- A sus autos el escrito del albacea de la parte actora. Como lo solicita, vista la certificación que antecede en autos, se tiene por precluido el derecho de la parte demandada para ofrecer pruebas, por tanto, con el estado de los autos, con fundamento en el artículo 298 del Código de Procedimientos Civiles, se provee respecto de la admisión de las pruebas ofrecidas por la parte actora, única oferente y que fueren reservadas por auto de fecha doce de marzo del dos mil veinticuatro, en los siguientes términos: Se admiten todas y cada una de las pruebas ofrecidas de su parte. En preparación de la CONFESIONAL marcada con el numero 1 a cargo de LADISLAO OLVERA LARA se ordena su citación PERSONALMENTE, para que comparezca al local de este Juzgado el día y hora señalados para la audiencia de ley a absolver posiciones, apercibido que, de no comparecer sin justa causa, será declarado confeso de aquellas que

SOLO CONSULTA

previamente sean calificadas de legales. Se previene al actor para que exhiba sus pliegos de posiciones antes del día y la hora de la audiencia de ley, apercibido que, de así no hacerlo, sus pruebas se dejarán de recibir por falta de interés jurídico y causas imputables de su parte. En preparación de la prueba TESTIMONIAL a cargo de ALEJANDRA YOLANDA PONCE TRUJILLO y ROSA ISELA RODRÍGUEZ TRUJILLO queda obligada la oferente de la prueba a presentarlos debidamente identificados con credencial oficial vigente con fotografía el día y la hora de la audiencia de ley, apercibido que de no hacerlo así, no se tomara testimonio de sus testigos y su prueba será declarada desierta por falta de interés jurídico y causas imputables de su parte. También se admiten las pruebas documentales, la instrumental de actuaciones y la presuncional legal y humana. Para que tenga verificativo la celebración de la audiencia de ley, se señalan las NUEVE HORAS CON TREINTA MINUTOS DEL DÍA VEINTE DE JUNIO DEL DOS MIL VEINTICUATRO, día y hora que se señala, dada la carga de las labores de este juzgado y la saturación de la agenda que se lleva en este juzgado para la celebración de las audiencias y a las audiencias ya señaladas con anterioridad. Finalmente, en razón de que el demandado ha sido emplazado por edictos, se ordena la publicación del presente proveído DOS VECES, DE TRES EN TRES DÍAS, en el Boletín Judicial. Notifíquese.- Lo proveyó y firma la C. Juez Interina del Juzgado Quincuagésimo Séptimo de lo Civil de Proceso Escrito, Licenciada BÁRBARA ARELY MUÑOZ MARTÍNEZ, en unión de la C. Secretaria de Acuerdos Licenciada Karime Ivonne González Ramírez, en términos de lo previsto por el artículo 111 de la Ley Orgánica del Poder Judicial de la Ciudad de México.- Doy fe".

Ciudad de México, 14 de mayo del 2024

LA SECRETARIA DE ACUERDOS "B" DEL JUZGADO QUINCUAGÉSIMO SÉPTIMO DE LO CIVIL DE PROCESO ESCRITO DE LA CIUDAD DE MÉXICO

LIC. KARIME IVONNE GONZÁLEZ RAMÍREZ

20-24 F-2156284 $953.60

JUZGADO SEXAGÉSIMO DE LO CIVIL
SECRETARÍA "A"
EXP. No. 437/2023
EDICTO No. 22

En cumplimiento a lo ordenado por los autos de fecha veintiocho de febrero del dos mil veinticuatro, dictado dentro del juicio ordinario civil, promovido por CARRIZALES RAMÍREZ PATRICIA., en contra de CHAPINA BOBADILLA JAIME, expediente número 437/2023. se aclara en la parte conducente donde dice "... A sus autos el escrito de la parte actora, por medio del cual se tienen por hechas las manifestaciones a que hace mérito, del cual se advierte la imposibilidad para emplazar al C. JAIME CHAPINA BOBADILLA tal y como consta en actuaciones, en consecución, con fundamento en lo dispuesto por el artículo 122 del Código de Procedimientos Civiles, emplácese por edictos en términos del auto admisorio de fecha veinticuatro de abril de dos mil veintitrés los cuales deberán publicarse en el "Periódico Diario de México, así como en el Boletín Judicial del Tribunal Superior de Justicia de la Ciudad de México, mismos que deberán publicarse por tres veces de tres en tres días debiendo mediar entre cada publicación dos días hábiles tal como lo ordena el artículo 122 fracción II del Código de Procedimientos Civiles, lo anterior para no dejar en estado de indefensión al demandado físico JAIME CHAPINA BOBADILLA, y para efecto de evitar futuras nulidades con posterioridad; en consecuencia, proceda el encargado del turno a elaborar el EDICTO correspondiente. Y como lo solicita los edictos deberán ser redactados de modo preciso y conciso, sintetizando las providencias que se ordenen publicar, evitando transcripciones literales, y señalándose únicamente los puntos substanciales, haciéndose saber al demandado que cuenta con un término de VEINTE DÍAS para comparecer al Juzgado a recibir las copias de traslado correspondientes y que tiene un término de QUINCE DÍAS contados a partir del día siguiente al en que en su caso reciba las copias de traslado para dar contestación a la demanda, por lo que deberá presentarse ante la Secretaria de Acuerdos "A" de este Juzgado, en días y horas hábiles, para que se le haga entrega de las copias de traslado respectivas. NOTIFÍQUESE.- Lo proveyó y firma la C. JUEZ SEXAGÉSIMO DE LO CIVIL DE PROCESO ESCRITO DE LA CIUDAD DE MÉXICO, LICENCIADA OLGA ARGÜELLO VELASCO por Ministerio de Ley en términos del artículo 111 de la Ley Orgánica del Poder Judicial de la Ciudad de México y quien actúa ante el Secretario de acuerdos el Licenciado FEDERICO RIVERA TRINIDAD que autoriza y da fe. Doy fe... A sus autos el escrito de cuenta, en el que se devuelven los edictos decretados en autos; en tal virtud, se ordena con los insertos necesarios, se ordena realizar nuevamente los edictos de referencia, realizando la publicación de los mismos en el periódico "Diario de México"., mismos que deberá recibir bajo su más estricta responsabilidad y cita que programe en el Sistema Integral de Gestión Judicial. Notifíquese.- "...Dada nueva cuenta con las presente actuaciones y se complementa el auto de fecha catorce de agosto del año en curso foja 89.- Vistas las constancias de autos para quedar de la siguiente manera: Ciudad de México, a catorce de agosto de dos mil veintitrés A sus autos el escrito de la parte actora, a quien se le tiene por hechas sus manifestaciones a que se contraen, y visto el estado procesal que guardan los presente autos en relación a los informes rendidos con anterioridad por dichas dependencias, toda vez que no fue posible localizar el domicilio procédase a emplazar a juicio al demandado JAIME CHAPINA BOBADILLA, por medio de EDICTOS, con fundamento en el artículo 122 del Código de Procedimientos Civiles, en términos del auto admisorio de fecha veinticuatro de abril del año en curso, los cuales deberán publicarse por TRES VECES, de TRES en TRES DÍAS, en el Boletín Judicial y en el periódico "Diario Imagen", debiendo mediar entre cada publicación dos días hábiles, haciéndose saber a la codemandada, que cuenta con un término de VEINTE DÍAS para comparecer al Juzgado a recibir las copias de traslado correspondientes y así como un término de QUINCE DÍAS contados a partir del día siguiente al en que en su caso reciba las copias de traslado, para dar contestación a la demanda, debiendo presentarse ante la Secretaria de Acuerdos "A" del Juzgado, en días y horas hábiles, para que se les haga entrega de las copias de traslado respectivas y en los términos que indica en su escrito de cuenta. - Notifíquese. - Ciudad de México, a catorce de agosto de dos mil veintitrés A sus autos el escrito de cuenta, estese a las constancias de los mismos. Notifíquese. Ciudad de México, a veinticuatro de abril de dos mil veintitrés. Se tiene por recibido el escrito suscrito por PATRICIA CARRIZALES RAMÍREZ por su propio derecho; por señalado el domicilio que indican para oír y recibir todo tipo de notificaciones y documentos. Autorizando en términos del cuarto párrafo del artículo 112 del Código de Procedimientos Civiles para la Ciudad de México, a los licenciados en derecho que mencionan, mismos que deberán exhibir en la primera diligencia sus correspondientes constancias de registro de cédula profesional ante la Primera Secretaría General de Acuerdos de este H. Tribunal, autorizando así también a las demás personas que menciona para los fines que precisa. Se tiene a la parte actora demandando en la vía ORDINARIA CIVIL en contra de JAIME CHAPINA BOBADILLA las prestaciones que reclama. Con fundamento en los artículos, 255, 256, 258, 259, 260 y demás relativos y aplicables del Código de Procedimientos Civiles para la Ciudad de México, se admite a trámite la demanda en la vía y forma propuesta, en consecuencia, con las copias simples exhibidas debidamente selladas y cotejadas, córrase traslado y emplácese a los demandados, para que en el término de QUINCE DÍAS, produzcan su contestación a la demanda instaurada en su contra y en su caso opongan las excepciones que estimen convenientes a sus intereses, apercibidos que en caso de no de hacerlo, se presumirán confesados los hechos de la demanda, lo anterior de conformidad con lo dispuesto por el artículo 271 del mismo ordenamiento legal. Se previene a los demandados para que en el primer escrito que presenten ante esta autoridad, señalen domicilio dentro de esta jurisdicción, para oír y recibir notificaciones,

SOLO CONSULTA
SOLO CONSULTA
SOLO CONSULTA

apercibidos que, de no hacerlo, las notificaciones aún las de carácter personal les surtirán por Boletín Judicial, lo anterior de conformidad con el artículo 112 y 637 del Código de Procedimientos Civiles para la Ciudad de México. Por lo tanto, en cumplimiento a lo ordenado, elabórese las cédulas de notificación respectivas y túrnense las mismas al(a) actuario(a) de la adscripción a efecto de que se dé cumplimiento al presente proveído con la debida oportunidad. AVISOS, Con fundamento en lo dispuesto en los artículos 17 fracción I, inciso g), 38 y 39, segundo párrafo; de la Ley de Transparencia y Acceso a la Información Pública del Distrito Federal, se requiere al (los) actor (es) para que en el término de TRES DÍAS contados a partir de que surta efectos el presente proveído, y al (los) demandados (s) en el mismo término a partir de la fecha del emplazamiento otorguen su consentimiento por escrito para restringir el acceso público a su información confidencial, en el entendido de que su omisión a desahogar dicho requerimiento, establecerá su negativa para que dicha información sea pública". Y con fundamento en el acuerdo 10-03/2012 "Se hace del conocimiento de las partes que el Tribunal Superior de Justicia del Distrito Federal, motivado por el interés de que las personas que tienen algún litigio cuenten con otra opción para solucionar su conflicto, proporciona los servicios de mediación a través de su Centro de Justicia Alternativa, donde se les atenderá en forma gratuita, la mediación no es asesoría jurídica. El Centro se encuentra ubicado en Av. Niños Héroes 133, colonia Doctores delegación Cuauhtémoc, D.F., Código Postal 06720, con los teléfonos 5134-11-00 exts. 1460 y 2362. Servicio de Mediación Civil Mercantil: 5207-25-84 y 5208-33-49. mediación @tsjdf.gob.mx". Se hace del conocimiento a las partes que una vez, que concluya el presente asunto, se procederá a la destrucción del mismo, las partes deberán acudir al juzgado a solicitar la devolución de sus documentos, dentro del término de seis meses contados a partir de la notificación del auto por el cual se dé por concluido. Lo anterior con fundamento en el artículo 11 del Reglamento del Sistema Institucional de Archivos del Poder Judicial del Distrito Federal, publicado en el Boletín Judicial número 25 de fecha tres de febrero del dos mil doce. - NOTIFÍQUESE. Lo proveyó y firma el C. JUEZ SEXAGÉSIMO DE LO CIVIL DE LA CIUDAD DE MÉXICO, MAESTRO EN DERECHO JOSÉ MANUEL SALAZAR URIBE, quien actúa ante el C. SECRETARIO DE ACUERDOS, LICENCIADO FEDERICO RIVERA TRINIDAD, que autoriza y da fe. DOY FE.
EL SECRETARIO DE ACUERDOS "A"
LIC. FEDERICO RIVERA TRINIDAD
20-23-28 F-1505653 $3,636.15

JUZGADO SEXAGÉSIMO PRIMERO DE LO CIVIL
SECRETARÍA "B"
EXP. No. 176/2021
EDICTO No. 16

En los autos de juicio ESPECIAL HIPOTECARIO promovido por BBVA BANCOMER, S.A., INSTITUCIÓN DE BANCA MÚLTIPLE, GRUPO FINANCIERO BBVA BANCOMER. HOY BBVA MÉXICO, S. A. INSTITUCIÓN DE BANCA MÚLTIPLE, GRUPO FINANCIERO BBVA MÉXICO, "HOY SU CESIONARIO BANCO MERCANTIL DEL NORTE, SOCIEDAD ANÓNIMA, INSTITUCIÓN DE BANCA MÚLTIPLE, GRUPO FINANCIERO BANORTE" en contra de GUADALUPE NARVÁEZ VÁZQUEZ, expediente 176/2021, LA C. JUEZ SEXAGÉSIMO PRIMERO DE LO CIVIL, DE PRIMERA INSTANCIA DE LA CIUDAD DE MÉXICO; Dictó un auto, que en su parte conducente dicen; ...Ciudad de México, a ocho de septiembre de dos mil veintitrés.- se determina que tanto el emplazamiento como la notificación personal ordenada en auto de trece de junio del año en curso, se lleven a cabo por edictos, mismos que deberán publicarse en la forma y términos ordenados en proveído del once de octubre de dos mil veintidós foja 282.,...Ciudad de México, a once de octubre de dos mil veintidós.- con fundamento en el artículo 122 fracción II del Código de Procedimientos Civiles, se ordena emplazar por edictos a GUADALUPE NARVÁEZ VÁZQUEZ, en términos del auto de veintiocho de abril de dos mil veintiuno, lo que deberá publicarse por TRES veces de TRES en TRES días en el BOLETÍN JUDICIAL Y EN EL PERIÓDICO "DIARIO DE MÉXICO", haciéndosele saber a dicha demandada que se le concede un término de SESENTA DÍAS para dar contestación a la demanda instaurada en su contra, los que se computarán a partir del día siguiente de la última publicación, para tales efectos quedan a su disposición en la Secretaría de este juzgado, las copias de traslado correspondientes, con el apercibimiento que de no hacerlo se les tendrá por contestada la demanda en sentido negativo, con fundamento en el artículo 271 último párrafo del Código de Procedimientos Civiles. Por lo que respecta a las publicaciones de edictos en el Boletín Judicial, el interesado deberá seguir los lineamientos establecidos en el circular número 40/2009 de fecha veinticuatro de junio del año dos mil nueve, emitida por el Consejo de la Judicatura del Distrito Federal...Ciudad de México, VEINTIOCHO DE ABRIL DOS MIL VEINTIUNO.- Se tiene por presentado a BBVA BANCOMER, SOCIEDAD ANÓNIMA, INSTITUCIÓN DE BANCA MÚLTIPLE, GRUPO FINANCIERO BBVA BANCOMER demandando en la vía ESPECIAL HIPOTECARIA de: GUADALUPE NARVÁEZ VÁZQUEZ la cantidad de: $110,632.98 (CIENTO DIEZ MIL SEISCIENTOS TREINTA Y DOS PESOS 98/100 M.N.); por concepto de suerte principal, más prestaciones que se indican en el escrito de demanda, la que se admite a trámite con fundamento en lo dispuesto por los artículos 1, 2, 468, 469, 470 y demás relativos del Código de Procedimientos Civiles y 2065 y 2076 del Código Civil y demás relativos; en consecuencia se ordena inscribir la demanda en el Registro Público de la Propiedad y del Comercio que corresponda.
Ciudad de México, 26 de octubre del 2023
LA SECRETARIA DE ACUERDOS "B"
MTRA. CELIA HERNÁNDEZ PATIÑO
15-20-23 F-934868 $1,126.95

JUZGADO SEXAGÉSIMO PRIMERO DE LO CIVIL
EXP. No. 417/2023
EDICTO No. 17

EMPLAZAMIENTO A: CONSUELO ALARCÓN RODRÍGUEZ, MELITA ROSAMINDA CALDERÓN SERRANO Y MIGUEL ÁNGEL LOMBRERA ALARCÓN
En los autos del expediente del expediente 417/2023, relativo al juicio ORDINARIO CIVIL, promovido MARTÍNEZ RUIZ GLORIA, en contra de MELITA ROSAMINDA CALDERÓN SERRANO, CONSUELO ALARCÓN RODRÍGUEZ, MIGUEL ÁNGEL LOMBRERA ALARCÓN, Y C. DIRECTOR DEL REGISTRO PUBLICO DE LA PROPIEDAD Y DE COMERCIO DE LA CIUDAD DE MÉXICO, la C. Juez Sexagésimo Primero de lo Civil, dictó los siguientes autos que en lo conducente se transcriben: "Ciudad de México, a doce de enero del año dos mil veinticuatro. "...y siendo que no fue posible localizar domicilio cierto de los codemandados MELITA ROSAMINDA CALDERÓN SERRANO Y MIGUEL ÁNGEL LOMBRERA ALARCÓN para su emplazamiento, en tal virtud con fundamento en el artículo 122 fracción II del Código de Procedimientos Civiles, se ordena emplazar por EDICTOS a las codemandadas MELITA ROSAMINDA CALDERÓN SERRANO Y MIGUEL ÁNGEL LOMBRERA ALARCÓN los que deberán de publicarse por TRES VECES, DE TRES EN TRES DÍAS, en el BOLETÍN JUDICIAL y en el periódico DIARIO IMAGEN, debiendo mediar entre cada publicación dos días hábiles, haciéndose saber a dicha codemandada que se le concede un término de TREINTA DÍAS para dar contestación a la demanda, los que se computaran a partir del día siguiente de la última publicación y para tal efecto quedan a su disposición en la Secretaría de este Juzgado las copias de traslado correspondiente, con el apercibimiento que de no hacerlo se tendrá por contestada la demanda en sentido negativo, con fundamento en el artículo 271 último párrafo del Código de Procedimientos Civiles. De igual forma señale domicilio para oír y recibir notificaciones, apercibida que de no hacerlo las notificaciones aun las de carácter personal le surtirán efectos por Boletín Judicial... " "Ciudad de México a uno de diciembre del año dos mil veintitrés.- "...en tal virtud con fundamento en el artículo 122 fracción II del Código de Procedimientos Civiles, se ordena emplazar por EDICTOS a la codemandada CONSUELO ALARCÓN RODRÍGUEZ los que deberán de publicarse por

SOLO CONSULTA

TRES VECES, DE TRES EN TRES DÍAS, en el BOLETÍN JUDICIAL y en el periódico DIARIO IMAGEN, debiendo mediar entre cada publicación dos días hábiles, haciéndose saber a dicha codemandada que se le concede un término de TREINTA DÍAS para dar contestación a la demanda, los que se computaran a partir del día siguiente de la última publicación y para tal efecto quedan a su disposición en la Secretaría de este Juzgado las copias de traslado correspondiente, con el apercibimiento que de no hacerlo se tendrá por contestada la demanda en sentido negativo, con fundamento en el artículo 271 último párrafo del Código de Procedimientos Civiles. De igual forma señale domicilio para oír y recibir notificaciones, apercibida que de no hacerlo las notificaciones aun las de carácter personal le surtirán efectos por Boletín Judicial..." "Ciudad de México, a CUATRO DE MAYO DOS MIL VEINTITRÉS.- "...procediendo a proveer su escrito inicial como sigue: Se tiene por presentado a MARTÍNEZ RUIZ GLORIA por su propio derecho; ..." "...demandando en la Vía ORDINARIA CIVIL de: MELITA ROSAMINDA CALDERÓN SERRANO, CONSUELO ALARCÓN RODRÍGUEZ, MIGUEL ÁNGEL LOMBRERA ALARCÓN y al C. DIRECTOR DEL REGISTRO PÚBLICO DE LA PROPIEDAD Y DEL COMERCIO DE LA CIUDAD DE MÉXICO las prestaciones que indica, y con fundamento en lo dispuesto por los artículos 255, 256, 266 y demás relativos y aplicables del Código de Procedimientos Civiles, se admite la demanda..." "...Ciudad de México a VEINTE DE ABRIL DOS MIL VEINTITRÉS. Con el escrito de cuenta, documentos que se ordena guardar en el seguro del juzgado y copias simples que se acompaña, fórmese expediente y regístrese en el libro de gobierno bajo el número 417/23 con fundamento en el artículo 257 del Código de Procedimientos Civiles, SE PREVIENE AL PROMOVENTE, A FIN DE QUE DENTRO DEL TÉRMINO DE CINCO DÍAS: ACLARE Y PRECISE LA NOMENCLATURA ACTUAL DEL BIEN INMUEBLE MATERIA DEL PRESENTE JUICIO Y EXHIBA LA CONSTANCIA DE NÚMERO OFICIAL DE FOLIO O EL CERTIFICADO DE ZONIFICACIÓN CON EL CUAL SE ACREDITE LA UBICACIÓN QUE INDICA...".
Ciudad de México, a 16 de enero de 2024
LA C. SECRETARIA DE ACUERDOS. "A"
LICENCIADA ROCÍO ANGELINA CALVO OCHOA.
20-23-28 F-8110011 $1,680.30

JUZGADO SEXAGÉSIMO TERCERO DE LO CIVIL
EXP. No. 385/2016
EDICTO No. 21

En cumplimiento a lo ordenado en fechas veintidós de abril, uno de abril y quince de marzo, ambos del dos mil veinticuatro, dictados en el JUICIO ESPECIAL HIPOTECARIO, promovido por DECAROME, SOCIEDAD ANÓNIMA, PROMOTORA DE INVERSIÓN DE CAPITAL VARIABLE, ANTES BANCO SANTANDER (MÉXICO), S.A. INSTITUCIÓN DE BANCA MÚLTIPLE, GRUPO FINANCIERO SANTANDER MÉXICO en contra de CASTRO OLACHEA LIBIA CESARINE bajo el número de expediente 385/2016, el C. Juez Sexagésimo Tercero de lo Civil de la Ciudad de México ordenó: "...se admiten todas las pruebas de la parte actora, a excepción la prueba confesional a cargo de la demandada y marcada con el número 5 de su escrito inicial de demanda, ello en virtud de que los hechos que trata de demostrar con dicha probanza ya se encuentran confesados como ciertos y ocurridos al haberse declarado precisamente por confesa a la demandada LIBIA CESARINE CASTRO OLACHEA en el presente proveído, luego entonces, ya no son hechos controvertidos pues ya han sido declarados ciertos, por lo que, dicha probanza resulta innecesaria, y para que tenga verificativo la Audiencia de desahogo de pruebas, alegatos y sentencia, se señalan LAS DIEZ HORAS CON TREINTA MINUTOS DEL DÍA CUATRO DE JUNIO DEL DOS MIL VEINTICUATRO, ...", "...con fundamento en lo dispuesto por el artículo 639 del Código de Procedimientos Civiles, el auto admisorio de pruebas deberá publicarse a través de edictos, ello por dos veces de tres en tres días en el Boletín Judicial...".
Ciudad de México, 6 de mayo del 2024.
LA SECRETARIA DE ACUERDOS "A".
LIC. ROSALBA REYES RODRÍGUEZ.
20-23 F-14592423 $368.80

JUZGADO SEXAGÉSIMO CUARTO DE LO CIVIL
EXP. No. 6/2024
EDICTO No. 19

En los autos del juicio de INMATRICULACIÓN JUDICIAL promovido por ORTIZ CÓRDOVA JOSEFINA expediente 6/2024, la C. Juez Interina Sexagésimo Cuarto de lo Civil en la Ciudad de México, dictó un auto que a la letra dice: Ciudad de México, a siete de marzo del dos mil veinticuatro. Dada nueva cuenta con los autos del expediente 6/2024; y con fundamento en el artículo 272-G Código de Procedimientos Civiles para la Ciudad de México, se regularizan las presentes actuaciones para el efecto de ajustarlas al procedimiento correspondiente toda vez que en auto de fecha ocho de febrero del año en curso, fue omiso señalar el domicilio a inmatricular, debiendo ser este: Calle Cruzeiros número 8 de la colonia Ex escuela de Tiro, de la Delegación Gustavo A. Madero... Notifíquese.- Lo proveyó y firma la C. Juez Interina Sexagésimo Cuarto de lo Civil, Licenciada ROSA MARÍA DEL CONSUELO MOJICA RIVERA, asistida del Secretario de Acuerdos "B" Licenciado ROBERTO ALFREDO CHÁVEZ SÁNCHEZ, quién da fe.- Ciudad de México, a ocho de febrero del dos mil veinticuatro. Con el escrito de cuenta presentado por la actora, se tiene por desahogada la prevención en proveído de fecha diez de enero del año en curso, atento a lo cual se tiene por presentado a ORTIZ CÓRDOVA JOSEFINA, por su propio derecho demandando la INMATRICULACIÓN JUDICIAL, respecto del inmueble que se describe en el escrito inicial de demanda, en tal virtud con fundamento en lo dispuesto por la fracción III, del artículo 122, del Código de Procedimientos Civiles, procédase a la publicación de los Edictos por una sola vez en el Diario Oficial de la Federación, en el Boletín Judicial, en la Gaceta Oficial del Gobierno de la Ciudad de México, Sección Boletín Registral y en el Periódico EL SOL DE MÉXICO, asimismo fíjese en la parte externa del inmueble de referencia un AVISO de proporciones visibles, mediante el cual se informe a las personas que puedan considerarse perjudicadas, a los vecinos y al público en general, la existencia del procedimiento de inmatriculación judicial respecto del inmueble. El anuncio deberá contener el nombre del promovente y permanecer en el inmueble durante todo el trámite judicial; Acreditada que sea la realización de las publicaciones ordenadas y la fijación del aviso respectivo, córrase traslado de la solicitud a las personas de quien obtuvo la posesión, a los colindantes, al C. AGENTE DEL MINISTERIO PÚBLICO ADSCRITO A ESTE JUZGADO, AL GOBIERNO DE LA CIUDAD DE MÉXICO A TRAVÉS DE SU TITULAR Y AL C. DIRECTOR GENERAL DEL REGISTRO PÚBLICO DE LA PROPIEDAD Y DE COMERCIO DE LA CIUDAD DE MÉXICO, para que contesten dentro del plazo de QUINCE DÍAS HÁBILES, apercibidos que de no producir su contestación en el plazo que se les concede, con fundamento en el artículo 133 del Código de Procedimientos Civiles, se les declarará precluido su derecho para hacerlo; al Delegado del Registro Agrario Nacional en la Ciudad de México, para que manifieste si el inmueble a inmatricular se encuentra o no afecto al régimen ejidal o comunal, y a la Secretaría de la Función Pública, para que exprese si el predio es o no de propiedad federal, apercibido de que en caso de no producir su contestación en un plazo de QUINCE DÍAS HÁBILES se les impondrá una multa por la cantidad $6,000.00 (Seis mil pesos 00/100 m.n.), en términos de lo dispuesto por los artículos 61, 62 fracción II y 73, fracción I, del Código Adjetivo Civil. Notifíquese.- Lo proveyó y firma la C. Juez Interina Sexagésimo Cuarto de lo Civil, Licenciada ROSA MARÍA DEL CONSUELO MOJICA RIVERA asistida del Secretario de Acuerdos "B" Licenciado ROBERTO ALFREDO SÁNCHEZ CHÁVEZ, quien da fe.
Ciudad de México, 20 de marzo del 2024
EL SECRETARIO DE ACUERDOS "B"
LIC. ROBERTO ALFREDO CHÁVEZ SÁNCHEZ
20 F-2977965 $502.30

SOLO CONSULTA
SOLO CONSULTA
SOLO CONSULTA

JUZGADO SEXAGÉSIMO CUARTO DE LO CIVIL
EXP. No. 693/2021
EDICTO No. 20

EN LOS AUTOS DEL JUICIO ORDINARIO CIVIL, seguido por SALAS LÓPEZ GUILLERMO, en contra de SAUCEDO RAMÍREZ JOSÉ, expediente número 693/2021, SE ORDENÓ DAR CUMPLIMIENTO A LO ORDENADO EN AUTOS QUE ES DEL TENOR SIGUIENTE: En la Ciudad de México, siendo las once horas con treinta minutos del día veintidós de abril del dos mil veinticuatro, día hora señalado para que tenga verificativo la Audiencia de Ley, presentes el C. Juez Sexagésimo Cuarto de lo Civil por Ministerio de Ley, Licenciado ROBERTO ALFREDO CHÁVEZ SÁNCHEZ, y la C. Secretaria de Acuerdos "A" Maestra LUCÍA MARTHA ALEMÁN HERNÁNDEZ, que autoriza y da fe; comparece la parte actora por conducto de su autorizado Licenciada DIANA SUSANA HERNÁNDEZ PORRAS, quien se identifica con copia certificada del duplicado de su cédula profesional número 3561993, expedida a su favor por la Dirección General de Profesiones de la Secretaria de Educación Pública, documento que se da fe tener a la vista y en este acto se devuelve a la interesada; Haciéndose constar que no comparece la parte demandada ni persona alguna que legalmente la represente, no obstante de habérsele voceado en tres ocasiones sin que nadie acuda a su llamado. EL C. JUEZ _POR MINISTERIO DE LEY DECLARA ABIERTA LA AUDIENCIA: Siendo informada la Secretaria por los encargados de la Oficialía de Partes Y Archivo que no se encuentran promociones pendientes de acuerdos relativas a este juicio. Y da cuenta que después de haber revisado la instrumental de actuaciones de la que se advierte primeramente que la parte actora ha promovido indebidamente el juicio en el que se actúa, en el que reitera en su última promoción de fecha dieciséis de abril del año en curso, que el juicio que se promueve es un Juicio Ejecutivo Mercantil y no un juicio Ordinario Civil, siendo lo correcto juicio Ordinario Civil, como se advierte del escrito de demanda y del auto que admite la misma, asimismo, revisadas que fueron las publicaciones realizadas en el periódico El Heraldo de México, se advierte error en el número de expediente, y para el efecto de no conculcar los derechos de las partes en el presente procedimiento, se ordena nuevamente la elaboración de dichos edictos para notificar a la demandada el auto de fecha dieciséis de febrero del dos mil veinticuatro, el cual señala la admisión de pruebas, y para que tenga verificativo la Audiencia de desahogo de Pruebas se señalan las nueve horas con treinta minutos del día doce de junio del dos mil veinticuatro, día y hora señalados dada la excesiva carga de trabajo con la que cuenta este juzgado y porque así lo permite la agenda de este Juzgado. Con lo que se da por terminada, siendo las once horas con cincuenta minutos del día de la fecha en que se actúa, firmando en ella la compareciente para constancia en unión del C. Juez Sexagésimo Cuarto de lo Civil por Ministerio de Ley, Licenciado ROBERTO ALFREDO CHÁVEZ SÁNCHEZ, y la C. Secretaria de Acuerdos "A" Maestra LUCÍA MARTHA ALEMÁN HERNÁNDEZ, que da fe. -OTRO AUTO- CON FUNDAMENTO EN EL ARTICULO 115 DEL CÓDIGO DE PROCEDIMIENTOS CIVILES, SE HACE DEL CONOCIMIENTO DEL PÚBLICO EN GENERAL QUE A PARTIR DEL DÍA VEINTISIETE DE OCTUBRE DE DOS MIL VEINTITRÉS, LA C. SECRETARIA DE ACUERDOS MAESTRA LUCIA MARTHA ALEMÁN HERNÁNDEZ es la encargada de la SECRETARIA "A", por lo que da cuenta a la C JUEZ INTERINA con la promoción número 64 presentada ante la Oficialía de Partes de este Juzgado el día nueve de febrero de dos mil veinticuatro Ciudad de México a dieciséis de febrero de dos mil veinticuatro Ciudad de México a dieciséis de febrero de dos mil veinticuatro. A su expediente número 693/2021, el escrito de cuenta del Mandatario de la parte actora, visto su contenido y en términos del artículo 291 del Código de Procedimientos Civiles, se procede a dictar auto admisorio de pruebas en el presente asunto, admitiéndose a la parte actora única oferente las pruebas confesional a cargo de la demandada, mismas que son de admitirse las documentales privadas, instrumental de actuaciones, presuncional en su doble aspecto legal y humano, para la preparación de la confesional admitida, deberá notificarse personalmente a la demandada, a efecto de que comparezca a la audiencia de pruebas a absolver las posiciones que se califiquen de legales, apercibida que de no hacerlo así se le declarara por confesa de las posiciones que hayan sido calificadas de legales, se señalan las ONCE HORAS CON TREINTA MINUTOS DEL DÍA VEINTIDÓS DE ABRIL DEL PRESENTE AÑO, para la celebración de la audiencia de pruebas y alegatos, y con fundamento en el artículo 639 del Código de Procedimientos Civiles, se ordena notificar el presente proveído a JOSÉ SAUCEDO RAMÍREZ, por medio de edictos en el HERALDO DE MÉXICO, que se publicarán por dos veces de tres en tres días hábiles, en el Boletín Judicial. NOTIFÍQUESE.- Lo proveyó y firma la Juez Interina Sexagésimo Cuarto de lo Civil en la Ciudad de México, Licenciada ROSA MARÍA DEL CONSUELO MOJICA RIVERA, ante la C. Secretaria de Acuerdos "A" MAESTRA LUCÍA MARTHA ALEMÁN HERNÁNDEZ, con quien actúa.- DOY FE.
Ciudad de México, 26 de abril del 2024.
LA SECRETARIA DE ACUERDOS "A".
MTRA. LUCIA MARTHA ALEMÁN HERNÁNDEZ.
20-23 F-5881338 $1,429.60

JUZGADO SEXAGÉSIMO QUINTO DE LO CIVIL
SECRETARÍA "B"
EXP. No. 682/2023
EDICTO No. 29

En cumplimiento a lo ordenado en proveído de fecha veintiséis de octubre último, dictado en los autos del juicio CONTROVERSIA DE ARRENDAMIENTO seguido por CARTELERAS Y NEÓN ESPECTACULARES, S.A. DE C.V. en contra de ALFREDO LENCIONI OSORIO, SU SUCESIÓN, expediente número 682/2023, remito a Usted el presente, a fin de que se publiquen en el Boletín Judicial y en el periódico "DIARIO DE MÉXICO" los edictos ordenados en el juicio antes mencionado, publicaciones que deberán efectuarse por TRES VECES de TRES EN TRES DÍAS, debiendo mediar entre cada publicación dos días hábiles haciéndole saber que cuenta con el termino de TREINTA DÍAS, contados a partir de la última publicación, para dar contestación a la demanda instaurada en su contra y oponer excepciones y defensas y ofrecer pruebas, quedando a su disposición en el local de este juzgado las copias simples de traslado exhibidas, en la Secretaria de Acuerdos de este Juzgado.
Ciudad de México, 14 de noviembre del 2023
LA SECRETARIA DE ACUERDOS "A"
LIC. PATRICIA MINERVA CABALLERO AGUILAR
20-23-28 F-6528057 $390.00

JUZGADO SEXAGÉSIMO OCTAVO DE LO CIVIL
EXP. No. 424/2022
EDICTO No. 20

PREPRENSA DIGITAL S.A. DE C.V. (POR CONDUCTO DE SU REPRESENTANTE Y/O APODERADO LEGAL) Y JOSÉ MARIO SABAT MARTÍNEZ
En los autos del juicio EJECUTIVO MERCANTIL, promovido por BBVA MÉXICO S.A. INSTITUCIÓN DE BANCA MÚLTIPLE, GRUPO FINANCIERO BBVA MÉXICO ANTES BBVA BANCOMER S.A., INSTITUCIÓN DE BANCA MÚLTIPLE, GRUPO FINANCIERO BBVA BANCOMER en contra de PREPRENSA DIGITAL S.A. DE C.V. Y JOSÉ MARIO SABAT MARTÍNEZ, expediente número 424/2022, la C. JUEZ SEXAGÉSIMO OCTAVO DE LO CIVIL ordenó por edictos en los siguientes términos: CIUDAD DE MÉXICO, VEINTITRÉS DE FEBRERO DEL DOS MIL VEINTICUATRO. VISTOS, para dictar SENTENCIA DEFINITIVA en los autos del JUICIO EJECUTIVO MERCANTIL, promovido por BBVA MÉXICO S.A., INSTITUCIÓN DE BANCA MÚLTIPLE, GRUPO FINANCIERO BBVA MÉXICO, ANTERIORMENTE CONOCIDO COMO BBVA BANCOMER, S.A., INSTITUCIÓN DE BANCA MÚLTIPLE, GRUPO FINANCIERO BBVA BANCOMER, en contra de: PREPRENSA DIGITAL, S.A. DE C.V. Y JOSÉ MARIO SABAT MARTÍNEZ, expediente 424/2022, de la Secretaría "B" y; RESUELVE: PRIMERO.- Ha sido procedente la vía EJECUTIVA MERCANTIL en que la parte actora probó su acción, y los codemandados se constituyeron en rebeldía, en

SOLO CONSULTA
SOLO CONSULTA
SOLO CONSULTA

consecuencia; SEGUNDO.- Se condena a los codemandados PREPRENSA DIGITAL, S.A. DE C.V. y JOSÉ MARIO SABAT MARTÍNEZ, a pagar a la actora o a quien sus derechos represente la cantidad $5'996,212.64 (CINCO MILLONES NOVECIENTOS NOVENTA Y SEIS MIL DOSCIENTOS DOCE PESOS 64/100 M.N.), por concepto de SUERTE PRINCIPAL. Pago que deberán cubrir dentro del término de los CINCO días siguientes a aquel en que cause ejecutoria el presente fallo o pueda llevarse a cabo su ejecución, bajo el apercibimiento que, en caso de no hacerlo así, se procederá a la ejecución forzosa y a su costa del presente fallo, de conformidad con las formalidades previstas para su ejecución. TERCERO.- Se condena a los enjuiciados al pago de la cantidad de $2,409,794.15 (DOS MILLONES CUATROCIENTOS NUEVE MIL SETECIENTOS NOVENTA Y CUATRO PESOS 15/100 M.N.), por concepto de INTERESES MORATORIOS generados del tres de marzo del dos mil veinte al nueve de noviembre del dos mil veintiuno, más los que se sigan generando hasta la completa solución del juicio, previa liquidación en ejecución de sentencia mediante el incidente respectivo, en los términos establecidos en la QUINTA del contrato base de la acción. CUARTO.- Se condena a los codemandados PREPRENSA DIGITAL, S.A. DE C.V. y JOSÉ MARIO SABAT MARTÍNEZ, al pago de los GASTOS Y COSTAS generados en la presente instancia, por las razones expuestas en la parte considerativa de este fallo, al encontrarse dentro de los supuestos previstos que establece el artículo 1084, en su fracción III del Código de Comercio. QUINTO.- Notifíquese y cúmplase, y toda vez que la parte demandada fue emplazada mediante edictos, con fundamento en lo dispuesto por el artículo 639 del Código de Procedimientos Civiles y 315 del Código Federal de Procedimientos Civiles de aplicación supletoria a la Legislación Mercantil, los puntos resolutivos de la presente resolución, además de notificarse en el BOLETÍN JUDICIAL deberán publicarse por dos veces de tres en tres días en el periódico "Diario Imagen". ASÍ, DEFINITIVAMENTE LO RESOLVIÓ Y FIRMA LA C. JUEZ SEXAGÉSIMO OCTAVO DE LO CIVIL DE LA CIUDAD DE MÉXICO, LICENCIADA MARTA ALICIA CUEVAS NAVA, EN UNIÓN DEL SECRETARIO DE ACUERDOS "B", LICENCIADO SAÚL CASILLAS SALAZAR, QUE AUTORIZA Y DA FE.
EL SECRETARIO DE ACUERDOS "B"
LIC. SAÚL CASILLAS SALAZAR
20-23 F-8221456 $890.70

JUZGADO SEXAGÉSIMO NOVENO DE LO CIVIL
EXP. No. 171/2020
EDICTO No. 16

EDICTO DE EMPLAZAMIENTO DANIEL ISRAEL DÍAZ DE LEÓN DARLING
En los autos del juicio ORDINARIO CIVIL PROMOVIDO POR PRADO BOCANEGRA NICOLÁS EN CONTRA DE DANIEL ISRAEL DÍAZ DE LEÓN DARLING, EXPEDIENTE NÚMERO 171/2020, la C. JUEZ SEXAGÉSIMO NOVENO DE LO CIVIL DICTÓ UN AUTO QUE DICE: Ciudad de México a diez de marzo de dos mil veinte. A su expediente número A-171/2020, el escrito de cuenta ... Se tiene por presentado a PRADO BOCANEGRA NICOLÁS, por su propio derecho, demandando en la vía ORDINARIA CIVIL de DANIEL ISRAEL DÍAZ DE LEÓN DARLING, las prestaciones que se indican, con fundamento en los artículos 255, 256, 258, 259, 260 y demás relativos del Código de Procedimientos Civiles, se admite a trámite la demanda, en la vía y forma propuesta, por lo tanto, con las copias simples exhibidas, selladas, cotejadas y foliadas córrase traslado a la demandada emplazándola para que dentro el término de QUINCE DÍAS produzca su contestación a la demanda, apercibida que de no hacerlo, se tendrán por ciertos los hechos de la misma, con apoyo en el artículo 271 del Código de Procedimientos Civiles. ... NOTIFÍQUESE ...- Lo proveyó y firma la C. Juez Sexagésimo Noveno de lo Civil de la Ciudad de México, DRA. RAQUEL MARGARITA GARCÍA INCLÁN, quién actúa con la C. Secretaria de Acuerdos "A", LICENCIADA GUADALUPE BOLAÑOS SÁNCHEZ, que autoriza y da fe. Doy fe.- Ciudad de México, a diez de noviembre de dos mil veintitrés. Agréguese a su expediente el escrito... toda vez que los informes rendidos por diversas dependencias no se localizó domicilio del tercero llamado a juicio RICARDO DELGADO GONZÁLEZ; en consecuencia, emplácese a éste por medio de edictos que se publiquen por TRES VECES DE TRES EN TRES DÍAS en el periódico "DIARIO DE MÉXICO" y en el BOLETÍN JUDICIAL, a fin de dar cumplimiento al auto de DIEZ DE MARZO DE DOS MIL VEINTE, y emplazar por ese medio a dicha persona, haciéndole saber que dispone de un término de TREINTA DÍAS contados a partir de la última publicación, para dar contestación a la demanda instaurada en su contra, quedando a su disposición en la Secretaría de este Juzgado las copias de traslado debidamente selladas y cotejadas.- NOTIFÍQUESE. Lo proveyó y firma la C. Juez Sexagésimo Noveno de lo Civil de este Tribunal, Doctora RAQUEL MARGARITA GARCÍA INCLÁN, ante la C. Secretaria de Acuerdos "A" Licenciada GUADALUPE BOLAÑOS SÁNCHEZ, con quien actúa, autoriza y da fe.- DOY FE.
Ciudad de México, 13 de noviembre del 2023.
LA SECRETARIA DE ACUERDOS "A"
LIC. GUADALUPE BOLAÑOS SÁNCHEZ
14-16-20 F-2780141 $981.60

JUZGADO SEXAGÉSIMO NOVENO DE LO CIVIL
EXP. No. A-677/2021
EDICTO No. 18

EDICTO DE EMPLAZAMIENTO A JACOBO FARCA MISRAHI
En los autos del juicio ORDINARIO CIVIL promovido por TORRES GARCIA JULIO ROBERTO en contra LUIS CARLOS HEREDIA ROJAS, JACOBO FARCA MISRAHI, JORGE ÁNGEL SOTO HERNÁNDEZ y C. DIRECTOR DEL REGISTRO PÚBLICO DE LA PROPIEDAD Y DEL COMERCIO DE LA CIUDAD DE MÉXICO, número 677/2021, la c. juez dictó un auto que a la letra dice: Ciudad de México a once de octubre de dos mil veintiuno. A su expediente número A-677/2021, ...Se tiene por presentado a TORRES GARCÍA JULIO ROBERTO, por conducto de su apoderado JESÚS ABEL PÉREZ SILVA, personalidad que acredita y se le reconoce en términos de las copias certificadas del Instrumento Notarial número 56,822 que acompañan, mismas que se mandan agregar a los presentes autos para formar parte integrante de las actuaciones, demandando en la vía ORDINARIA CIVIL de LUIS CARLOS HEREDIA ROJAS, JACOBO FARCA MISRAHI, JORGE ÁNGEL SOTO HERNÁNDEZ y C. DIRECTOR DEL REGISTRO PÚBLICO DE LA PROPIEDAD Y DEL COMERCIO DE LA CIUDAD DE MÉXICO, las prestaciones que se indican, con fundamento en los artículos 4, 255, 256, 258, 259, 260 y demás relativos del Código de Procedimientos Civiles, ... NOTIFÍQUESE... .- Lo proveyó y firma la C. Juez Sexagésimo Noveno de lo Civil de la Ciudad de México, DRA. RAQUEL MARGARITA GARCÍA INCLÁN, quién actúa con la C. Secretaria de Acuerdos "A", Licenciada GUADALUPE BOLAÑOS SÁNCHEZ, que autoriza y da fe. Doy fe. Ciudad de México, a tres de mayo del dos mil veinticuatro. Agréguese a sus autos el escrito... toda vez que de autos se advierte que, los informes rendidos por diversas dependencias no se localizó domicilio de la codemandada JACOBO FARCA MISRAHI, en consecuencia, y como lo pide la promovente parte actora, con fundamento en lo que dispone el artículo 122 fracción II del Código de Procedimientos Civiles, procédase a EMPLAZAR a dichas codemandadas como se encuentra ordenado en proveído del ONCE DE OCTUBRE DEL DOS MIL VEINTIUNO, mediante EDICTOS debiéndose publicar estos por TRES VECES DE TRES EN TRES DÍAS en el periódico "EL HERALDO DE MÉXICO" y en el BOLETÍN JUDICIAL, para que en el término de CINCO DÍAS recoja las copias de traslado de traslado, las que quedan a su disposición en la Secretaría "A" de este Juzgado, hecho lo cual o transcurrido dicho término, le empezará a correr el término de TREINTA DÍAS que se le concede para que de cumplimiento al proveído antes referido, apercibiéndosele que en caso de no hacerlo, se le acusará la rebeldía correspondiente. Elabórense los edictos de mérito por el encargado del turno con los insertos necesarios, y hechos que sean póngase a disposición de la parte interesada para su diligenciación.- NOTIFÍQUESE. Lo proveyó y firma la C. Juez Sexagésimo Noveno de lo Civil

SOLO CONSULTA
SOLO CONSULTA
SOLO CONSULTA

de este Tribunal, Doctora RAQUEL MARGARITA GARCÍA INCLÁN, ante la C. Secretaria de Acuerdos "A", Licenciada GUADALUPE BOLAÑOS SÁNCHEZ, con quien actúa, autoriza y da fe.- DOY FE.
Ciudad de México, 6 de mayo del 2024
LA SECRETARIA DE ACUERDOS "A"
LIC. GUADALUPE BOLAÑOS SÁNCHEZ
15-20-23 F-6979872 $1,195.80

JUZGADO SEXAGÉSIMO NOVENO DE LO CIVIL
EXP. No. 111/2020
EDICTO No. 19

EMPLAZAMIENTO A ELISEO MEJÍA HERNÁNDEZ
En los autos del juicio ESPECIAL HIPOTECARIO PROMOVIDO POR BANCA AFIRME SOCIEDAD ANÓNIMA, INSTITUCIÓN DE BANCA MÚLTIPLE, AFIRME GRUPO FINANCIERO (DIVISIÓN FIDUCIARIA), EN SU CARÁCTER DE FIDUCIARIO DEL FIDEICOMISO IDENTIFICADO CON EL NÚMERO 73935 EN CONTRA DE ELISEO MEJÍA HERNÁNDEZ y MARIA JULIANA VARGAS VÁZQUEZ, EXPEDIENTE NÚMERO 111/2020, la C. JUEZ SEXAGÉSIMO NOVENO DE LO CIVIL, DICTÓ UN AUTO QUE A LA LETRA DICE: Ciudad de México a cinco de febrero de dos mil veinte. Con el escrito de cuenta, documentos, copias simples que acompaña el promovente y copia simple enviada por la Oficialía de Partes Común con sello QR, fórmese el expediente número A-111/2020; regístrese en el Libro de Gobierno como corresponde. Se tiene por presentada a BANCA AFIRME, SOCIEDAD ANÓNIMA, INSTITUCIÓN DE BANCA MÚLTIPLE, AFIRME GRUPO FINANCIERO (DIVISIÓN FIDUCIARIA), EN SU CARÁCTER DE FIDUCIARIO DEL FIDEICOMISO IDENTIFICADO CON EL NÚMERO 73935, a través de su administrador ION FINANCIERA SOCIEDAD ANÓNIMA PROMOTORA DE INVERSIÓN DE CAPITAL VARIABLE, SOCIEDAD FINANCIERA DE OBJETO MÚLTIPLE, ENTIDAD REGULADA, ... demandando en la VÍA ESPECIAL HIPOTECARIA de ELISEO MEJÍA HERNÁNDEZ y MARIA JULIANA VARGAS VÁZQUEZ, las prestaciones que se indican, y con fundamento en los artículos 468, 470, 471 y demás relativos y aplicables del Código de Procedimientos Civiles con reformas publicadas en el Diario Oficial de la Federación de fecha diez de septiembre del dos mil nueve, se admite a trámite la demanda, en la vía y forma propuesta.... NOTIFÍQUESE Y PERSONALMENTE A LA PARTE PROMOVENTE EN TÉRMINOS DEL FORMATO QUE CORRE AGREGADO AL PRESENTE AUTO.- Lo proveyó y firma la C. Juez Sexagésimo Noveno de lo Civil de la Ciudad de México, DRA. RAQUEL MARGARITA GARCÍA INCLÁN, quién actúa con la C. Secretaria de Acuerdos "A", Licenciada GUADALUPE BOLAÑOS SÁNCHEZ, que autoriza y da fe. Doy fe. Ciudad de México, a once de abril de dos mil veinticuatro. Agréguese a su TOMO II el escrito ... toda vez que los informes rendidos por diversas dependencias no se localizó domicilio del codemandado..., en consecuencia, emplácese a éste por medio de edictos que se publiquen por TRES VECES DE TRES EN TRES DÍAS en el periódico "DIARIO IMAGEN" y en el BOLETÍN JUDICIAL, a fin de dar cumplimiento al auto de cinco de febrero de dos mil veinte, y emplazar por ese medio a dicha persona, haciéndole saber que dispone de un término de TREINTA DÍAS contados a partir de la última publicación, para dar contestación a la demanda instaurada en su contra, quedando a su disposición en la Secretaria de este Juzgado las copias de traslado debidamente selladas y cotejadas. NOTIFÍQUESE. Lo proveyó y firma la C. Juez Sexagésimo Noveno de lo Civil de este Tribunal, Doctora RAQUEL MARGARITA GARCÍA INCLÁN, ante la C. Secretaria de Acuerdos "A", Licenciada GUADALUPE BOLAÑOS SÁNCHEZ, con quien actúa, autoriza y da fe.- DOY FE. Ciudad de México, a tres de mayo de dos mil veinticuatro. ..., toda vez que mediante proveído de fecha once de abril del año en curso, que obra a fojas 547 se omitió asentar correctamente el nombre de pila del codemandado, ..., quedando en su lugar: "...ELISEO MEJÍA HERNÁNDEZ..." Quedando intocado en todo lo demás el auto que se regulariza,... - NOTIFÍQUESE.- Lo proveyó y firma la C. Juez Sexagésimo Noveno de lo Civil de este Tribunal, Doctora RAQUEL MARGARITA GARCÍA INCLÁN, ante la C. Secretaria Acuerdos "A", Licenciada GUADALUPE BOLAÑOS SÁNCHEZ, con quien actúa, autoriza y da fe.- Doy fe.
Ciudad de México, 7 de mayo del 2024
LA SECRETARIA DE ACUERDOS
LIC. LIBIA MENDOZA RUIZ
20-23-28 F-1116507 $1,415.10

JUZGADO SEPTUAGÉSIMO DE LO CIVIL
SECRETARÍA "B"
EXP. No. 1316/2023
EDICTO No. 20

EN LOS AUTOS RELATIVOS AL JUICIO DE ORDINARIO CIVIL, promovido por SÁNCHEZ CERECEDO DE TORRES ALMA LIDIA quien también acostumbra utilizar indistintamente el nombre de soltera ALMA LIDIA SÁNCHEZ CERECEDO o su nombre de casada ALMA LIDIA SÁNCHEZ DE TORRES, en contra de INMOBILIARIA RINCONADA COAPA S.A. Y C. DIRECTOR GENERAL DEL REGISTRO PÚBLICO DE LA PROPIEDAD Y DE COMERCIO DE LA CIUDAD DE MÉXICO, LA C. JUEZ DICTO UN AUTO QUE A LA LETRA DICE.- Ciudad de México, a quince de abril del año dos mil veinticuatro..."visto su contenido y atenta a las constancias de autos y toda vez que se ha agotado la búsqueda del domicilio de la demandada INMOBILIARIA RINCONADA COAPA S.A..."procédase a emplazar a la referida demandada por medio de EDICTOS que se publicarán por TRES VECES DE TRES EN TRES DÍAS en el BOLETÍN JUDICIAL y en el periódico EL ECONOMISTA, como está ordenado en el auto admisorio de demanda, haciendo saber a la demandada que cuenta con un término de TREINTA DÍAS para comparecer a juicio a recoger las copias de traslado de la demanda que están a su disposición en la Secretaría "B" de este Juzgado y QUINCE DÍAS para que produzca su contestación a la demanda o manifieste lo que a su derecho convenga, contados a partir del siguiente al vencimiento del término concedido a la demandada o en su caso, a partir del siguiente al en el que hayan recogido las copias mencionadas y pongase a disposición del promovente los edictos mencionados para su tramitación..." Notifíquese. Lo proveyó y firma la C. Juez, Doctora LIDIA BARRERA SANTIAGO ante el C. Secretario de Acuerdos, licenciado FORTUNATO ZAPATA TENORIO que autoriza y da fe.- DOY FE.- FIRMADO ELECTRÓNICAMENTE.- AUTO ADMISORIO.- Ciudad de México a diez de enero del dos mil veinticuatro.. se tiene por presentado a: SÁNCHEZ CERECEDO DE TORRES ALMA LIDIA quien también acostumbra utilizar indistintamente el nombre de soltera ALMA LIDIA SÁNCHEZ CERECEDO o su nombre de casada ALMA LIDIA SÁNCHEZ DE TORRES... demandando en la VÍA ORDINARIA CIVIL de INMOBILIARIA RINCONADA COAPA S.A. y C. DIRECTOR GENERAL DEL REGISTRO PÚBLICO DE LA PROPIEDAD Y DE COMERCIO DE LA CIUDAD DE MÉXICO..." se admite a trámite la demanda en la vía y forma propuestas, con las copia simples exhibidas, debidamente cotejadas y selladas, córrase traslado y emplácese a la parte demandada para que dentro del término de QUINCE DÍAS, produzca su contestación, apercibida que de no hacerlo, precluir su derecho y se presumirán confesados los hechos de la demanda. NOTIFÍQUESE.- Lo proveyó y firma la C. Juez Septuagésimo de lo Civil de esta Ciudad DOCTORA LIDIA BARRERA SANTIAGO, asistida por su C. Secretario de Acuerdos Licenciado FORTUNATO ZAPATA TENORIO que autoriza y da fe. DOY FE.
Ciudad de México, 19 de abril del 2024
EL SECRETARIO DE ACUERDOS
LIC. FORTUNATO ZAPATA TENORIO
15-20-23 F-7063237 $1,114.20

JUZGADO SEPTUAGÉSIMO DE LO CIVIL
SECRETARÍA "B"
EXP. No. 686/2013
EDICTO No. 22

EN LOS AUTOS RELATIVOS AL JUICIO ESPECIAL HIPOTECARIO, promovido por AGUILAR LÓPEZ TERESITA DE JESÚS, en contra de CONSTRUCTORA ACESCO S.A. DE C.V. E INMUEBLES GÓMEZ S.A. DE C.V., LA C. JUEZ DICTÓ UN AUTO QUE A LA LETRA DICE. -Ciudad de México, a dieciséis

SOLO CONSULTA
SOLO CONSULTA
SOLO CONSULTA

de febrero del año dos mil veinticuatro..." como lo solicita, con un extracto de la resolución de fecha veintidós de mayo del año pasado, elabórese nuevamente el oficio y los edictos correspondientes y póngase los mismos a disposición de la promovente para su diligenciación..." Notifíquese. Lo proveyó y firma la C. Juez, Doctora LIDIA BARRERA SANTIAGO ante el C. Secretario de Acuerdos, licenciado FORTUNATO ZAPATA TENORIO que autoriza y da fe.- DOY FE.-FIRMADO ELECTRÓNICAMENTE.- OTRO AUTO.- Ciudad de México a veintidós de mayo de dos mil veintitrés, Vistos para resolver en sentencia interlocutoria el incidente de intereses ordinarios y moratorios promovida por la actora AGUILAR LÓPEZ TERESITA DE JESÚS..."incidente que se admitió a trámite en proveído de fecha tres del mismo mes y año, con el que se ordenó dar vista de manera personal a las demandadas CONSTRUCTORA ACESCO S.A. DE C.V., e INMUEBLES GÓMEZ S.A. DE C.V., para que manifestarán lo que a su derecho conviniera, lo que se hizo por medio de edictos que fueron publicados en el "Boletín Judicial", y en el Periódico "El Sol de México", los días dieciocho, veintiuno, veinticuatro, veintiocho de abril y cuatro de mayo, todos del año en curso..." las demandada no desahogaron la vista del incidente, por lo que se les acuso la rebeldía en que incurrieron y que les fue declarada por auto de fecha quince de mayo del presente año, en el mismo auto se admitieron y desahogaron las pruebas ofrecidas por la actora incidentista única oferente, dada su propia y especial naturaleza por tratarse de instrumental de actuaciones y presuncional legal y humana; y por corresponder al estado procesal, se citó a las partes para oír la sentencia interlocutoria y que ahora se pronuncia en los siguientes términos: Analizadas y valoradas las constancias procesales a juicio de la suscrita no es de aprobarse el incidente de liquidación de intereses ordinarios y moratorios planteado por la actora, por lo siguiente: La parte actora cuantifica la cantidad de $841,618.41 (OCHOCIENTOS CUARENTA Y UN MIL SEISCIENTOS DIECIOCHO PESOS 41/100 M.N.) por concepto de intereses ordinarios generados del primero de septiembre de dos mil tres al veintiocho de febrero de dos mil veintitrés, cantidad que no es de aprobarse, ya que, si bien se funda en el considerando quinto de la sentencia definitiva de fecha nueve de febrero de dos mil dieciséis, en el que fue procedente el pago de la cantidad de 584.70 UDIS (quinientos ochenta y cuatro punto setenta unidades de inversión) por concepto de intereses ordinarios calculados del veintisiete de octubre de mil novecientos noventa y cinco al treinta y uno de agosto de dos mil tres, por estar pactado en la cláusula cuarta inciso c) del contrato base de la acción, también lo es que en los resolutivos cuarto y quinto de la referida sentencia, no se condenó al pago de los intereses ordinarios que se siguieran generando a partir del primero de septiembre de dos mil tres, tomando en consideración que la actora no los reclamo en el capítulo de sus prestaciones de la demanda inicial, por lo que al ser cosa juzgada la sentencia, no se aprueba la liquidación. En cuanto a la cantidad de $632,327.71 (SEISCIENTOS TREINTA Y DOS MIL TRESCIENTOS VEINTISIETE PESOS 71/100 M.N.) por concepto de intereses moratorios generados del veintitrés de mayo de dos mil trece al veintiocho de febrero de dos mil veintitrés, que cuantifica la actora no es de aprobarse, tomando en consideración que si bien, en el resolutivo cuarto se condenó a la demandada a pagar a la actora los intereses moratorios que se sigan generando a partir del veintitrés de mayo de dos mil trece y hasta el pago del adeudo; también lo es, que en el resolutivo tercero de la sentencia definitiva ya referida, se condenó a la demandada acreditada CONSTRUCTORA ACESCO S.A. DE C.V., a pagar a la actora las siguientes cantidades de "...56,446.96 UDIS (CINCUENTA Y SEIS MIL CUATROCIENTOS CUARENTA Y SEIS PUNTO NOVENTA Y SEIS UNIDADES DE INVERSIÓN), por concepto de suerte principal o capital vencido; 584.70 UDIS (QUINIENTOS OCHENTA Y CUATRO PUNTO SETENTA UNIDADES DE INVERSIÓN) por concepto de intereses ordinarios calculados del veintisiete de octubre de mil novecientos noventa y cinco al treinta y uno de agosto de dos mil tres; 81,480.81 UDIS (OCHENTA Y UN MIL CUATROCIENTOS OCHENTA PUNTO OCHENTA Y UN UNIDADES DE INVERSIÓN) por concepto de intereses moratorios calculados del primero de septiembre de dos mil tres al veintidós de mayo de dos mil trece; cantidades cuyo equivalente se deberá determinar en moneda nacional al momento de hacerse pago..."; cantidades cuyo valor, no se han determinado en Pesos Moneda Nacional, lo anterior a fin de que exista orden y congruencia respecto de las cantidades que se lleguen a aprobar que sean liquidas y exigibles. Por lo anterior, no es de aprobarse el incidente planteado y se dejan a salvo los derechos de la parte actora para que los haga valer en la vía y forma que corresponda.- NOTIFÍQUESE A LOS DEMANDADOS MEDIANTE EDICTOS que se publicaran en el periódico El Boletín Judicial, dos veces de tres en tres días, en términos del artículo 639 del Código de Procedimientos Civiles.- Lo proveyó y firma la C. Juez Doctora en Derecho LIDIA BARRERA SANTIAGO, ante su C. Secretario de Acuerdos "B", Licenciado FORTUNATO ZAPATA TENORIO, que autoriza y da fe.- DOY FE. OTRO AUTO.- Ciudad de México, a dos de febrero del año dos mil veinticuatro..." como lo solicita, elabórese nuevamente el oficio y los edictos correspondientes, como está ordenado en interlocutoria de fecha veintidós de mayo del año pasado y pónganse los mismo a disposición de la promovente para su diligenciación..." Notifíquese. Lo proveyó y firma la C. Juez, Doctora LIDIA BARRERA SANTIAGO ante el C. Secretario de Acuerdos, licenciado FORTUNATO ZAPATA TENORIO que autoriza y da fe.- DOY FE.- FIRMADO ELECTRÓNICAMENTE.

Ciudad de México, 23 de febrero de 2024.
EL SECRETARIO DE ACUERDOS.
LIC. FORTUNATO ZAPATA TENORIO.
20-23 F-4338607 $1,696.50

JUZGADO SEPTUAGÉSIMO PRIMERO DE LO CIVIL
SECRETARÍA "B"
EXP. No. 1054/2018
EDICTO No. 21

Que en los autos del juicio CONTROVERSIA DE ARRENDAMIENTO promovido por PADILLA & BUJALIL SOCIEDAD CIVIL en contra de MARÍA DEL ROCÍO BONILLA JUÁREZ EL C. JUEZ SEPTUAGÉSIMO PRIMERO DE LO CIVIL, DICTÓ UNOS AUTOS QUE A LA LETRA DICEN: Ciudad de México, a doce de julio del dos mil veintiuno. Agréguese a sus autos el escrito del mandatario judicial de la parte actora en este juicio a quien se le tiene haciendo las manifestaciones que en el mismo se contienen, sin que haya lugar a acordar de conformidad su solicitud por no resultar procedente de momento, por consecuencia, con fundamento en lo dispuesto por el artículo 114 fracción V del Código de Procedimientos Civiles, por medio de NOTIFICACIÓN PERSONAL que se efectúe, REQUIÉRASE A LA PARTE DEMANDADA MARÍA DEL ROCÍO BONILLA JUÁREZ para que dentro del término de CINCO DÍAS haga pago voluntario a la parte actora LETICIA HERNÁNDEZ ESTRADA de la cantidad de $70,809.91 (setenta mil ochocientos nueve pesos 91/100 m.n.) por concepto de rentas de septiembre de dos mil dieciocho a febrero de dos mil diecinueve; la cantidad de $91,605.60 (noventa y un mil seiscientos cinco pesos 60/100 m.n.) por concepto de pena convencional por el impago de los seis meses adeudados de renta de septiembre de dos mil dieciocho a febrero de dos mil diecinueve; la cantidad de $1,392.00 (un mil trescientos noventa y dos pesos 00/100 m.n.) por gastos administrativos de septiembre de dos mil dieciocho a febrero de dos mil diecinueve; la cantidad de $2,346.00 (dos mil trescientos cuarenta y seos pesos 00/100 m.n.) por concepto de intereses moratorios sobre lo gastos administrativos de septiembre de dos mil dieciocho a febrero de dos mil diecinueve y la cantidad de $16,324.35 (dieciséis mil seiscientos veinticuatro pesos 35/100 m.n.) por los gasto y costas a que se le condenó mediante sentencia interlocutoria de fecha cuatro de septiembre del dos mil veinte, apercibida que de no hacerlo se dictará auto de ejecución en su contra, requerimiento que en términos de lo que establece el artículo 113 del Código de Procedimientos Civiles, deberá practicarse en el último domicilio proporcionado por la parte demandada en autos, mismo que fue señalado mediante escrito presentado con fecha siete de octubre del dos mil veinte, y que es el ubicado en Avenida Benjamín Franklin

SOLO CONSULTA

número veinte, interior cuatro, piso tres, colonia Escandón, Alcaldía Miguel Hidalgo, Código Postal 11800, Ciudad de México. NOTIFÍQUESE Y PERSONALMENTE A LA DEMANDADA. Lo proveyó y firma el C. Juez Septuagésimo Primero de lo Civil en la Ciudad de México, Licenciado Mario Salgado Hernández, ante el C. Secretario de Acuerdos "B" Licenciado Juan Carlos Escobar Salaverría, con quien actúa y da fe. DOY FE. Con fundamento en lo dispuesto por el artículo 115 del Código de Procedimientos Civiles, se hace del conocimiento de las partes que con efectos a partir del quince de junio del dos mil veintiuno, funge como Secretario de Acuerdos "B", el Licenciado Juan Carlos Escobar Salaverría. CONSTE.- OTRO AUTO.- En la Ciudad de México a tres de marzo del dos mil veintitrés. Agréguese a sus autos el escrito del Mandatario Judicial de la parte actora en el presente juicio, por hechas las manifestaciones que se contienen en el escrito de cuenta, en términos de las mismas y tomando en consideración las constancias procesales en especial el diverso proveído de fecha veintiuno de febrero del año en curso, mediante el cual se ordenó notificar a la demandada "...MEDIANTE LA PUBLICACIÓN DE EDICTOS por tres veces de tres en tres días en el Boletín Judicial de éste Tribunal y en el periódico "Diario Imagen", el proveído de fecha doce de julio del dos mil veintiuno,..."; sin embargo, tomando en consideración que el presente asunto se encuentra en ejecución de sentencia, los mismos deberá publicarse de conformidad con lo dispuesto por el artículo 535 del Código de Procedimientos Civiles; bajo esa tesitura, lo conducente es regularizar el procedimiento de conformidad con lo dispuesto por el artículo 272-G del mismo ordenamiento legal, por lo tanto, se deja insubsistente la parte conducente de dicho proveído para quedar en los siguientes términos: "...MEDIANTE LA PUBLICACIÓN DE EDICTOS por tres días consecutivos en el Boletín Judicial, fijando la Cédula en los estrados de la Tesorería de la Ciudad de México y en los estrados de éste Juzgado, por tres días consecutivos..."; aclaración que se formula para todos los efectos legales a que haya lugar.- NOTIFÍQUESE.- Así lo proveyó y firma el C. JUEZ SEPTUAGÉSIMO PRIMERO DE LO CIVIL DE PROCESO ESCRITO EN LA CIUDAD DE MÉXICO, Maestro en Derecho DANIEL REYES PÉREZ, ante la C. Secretaria de Acuerdos "B" Licenciada NORMA CALDERÓN CASTILLO quien autoriza y da fe.- DOY FE.
LA SECRETARIA DE ACUERDOS "B"
LIC. NORMA CALDERÓN CASTILLO
17-20-21 F-7942598 $1,912.35

JUZGADO SEPTUAGÉSIMO PRIMERO DE LO CIVIL
SECRETARÍA "A"
EXP. No. 367/2022
EDICTO No. 22

En los autos relativos al JUICIO ORDINARIO CIVIL, promovido por GONZÁLEZ MONTOYA LUIS FELIPE Y BAÑALES MONTOYA OSCAR, en contra de IL MONDO VALLE S.A.P.I. DE C.V., EXPEDIENTE 367/2022, EL C. JUEZ DICTO UN AUTO QUE A LA LETRA DICE: Ciudad de México, a dieciocho de abril de dos mil veinticuatro. Agréguese a sus autos el escrito del mandatario judicial de la parte actora en este juicio a quien se le tiene haciendo sus manifestaciones; como lo solicita, atendiendo al estado de los autos, con fundamento en el artículo 298 del Código de Procedimientos Civiles, se provee respecto de las pruebas ofrecidas por las partes en los siguientes términos: Toda vez que la parte demandada y tercero llamado a juicio no ofrecieron pruebas de su parte dentro del plazo legalmente establecido, se tiene por perdido ese derecho que en tiempo dejaron de ejercitar, con fundamento en el artículo 133 del Código de Procedimientos Civiles. SE ADMITEN COMO PRUEBAS DE LA PARTE ACTORA LUIS FELIPE GONZÁLEZ MONTOYA y ÓSCAR BAÑALES MONTOYA: LA CONFESIONAL. a cargo del demandado IL MONDO VALLE, S.A.P.I. DE C.V.: LAS DOCUMENTALES. consistentes en 1).- Copia al carbón de la "Carta Intención de Conjunto Maison Papillón" con número de folio 0023 de fecha catorce de noviembre de dos mil veinte; 2).- Un contrato de promesa de compraventa y de prestación de servicios a nombre de LUIS FELIPE GONZÁLEZ MONTOYA; 3).- Un contrato de promesa de compraventa y de prestación de servicios a nombre de OSCAR BAÑALES MONTOYA; 4).- Un recibo de fecha veinte de noviembre de dos mil veinte a favor de LUIS FELIPE GONZÁLEZ MONTOYA; 5).- Un estado de cuenta bancario de la institución de crédito BBVA Bancomer, S.A. Institución de Banca Múltiple. Grupo Financiero BBVA Bancomer; 6.- Un recibo de fecha veinte de noviembre de dos mil veinte a favor de OSCAR BAÑALES MONTOYA; 7.- Ocho recibos de pago en copia simple a nombre de ambos actores; 8.- Diecisiete impresiones de correos electrónicos; 9.- Informe bancario a que se refiere el apartado X de su escrito ofertorio de pruebas: LA INSTRUMENTAL DE ACTUACIONES y LA PRESUNCIONAL LEGAL Y HUMANA. NO SE ADMITE a la parte actora Las Testimoniales ofrecidas en los incisos B), C), D), E), F), G), H) e I) del escrito de ofrecimiento de pruebas, en virtud de que para efectos de llevar a cabo la citación de los testigos que propone, en términos de lo que establece el artículo 357 del Código de Procedimientos Civiles, es necesario que el oferente proporcione sus domicilios, lo que no sucede no obstante haber declarado bajo protesta de decir verdad que los desconoce y que deben ser proporcionados por la parte contraria, puesto que dicho precepto no contempla ese supuesto; tampoco se admiten Las de Ratificación de Contenido y Firma ofrecidas en los incisos K), M), O), Q) y T) de su escrito de ofrecimiento de pruebas, en primer lugar porque la citada prueba debe llevarse a cabo en términos de lo que disponen los artículos 310, 317 y 322 del Código de Procedimientos Civiles, relativos a la prueba confesional, por lo que al tratarse de reconocimiento de terceros ajenos a la litis, resulta necesario que el oferente proporcionara sus domicilios para estar en posibilidad de citarlos de manera personal; así también, porque los documentos que pretende sean reconocidos no fueron objetados por la demandada y tercera llamada a juicio, por lo que surten efectos como si hubieran sido expresamente reconocidos por quien los emitió, de tal manera que dichas pruebas resultan ociosas, con fundamento en los artículos 335 y 338 del ordenamiento legal citado. En preparación de la confesional ofrecida y admitida a la parte actora, CÍTESE PERSONALMENTE al demandado IL MONDO VALLE, S.A.P.I. DE C.V., por conducto de persona legalmente facultada para absolver posiciones, para que comparezca al local de este juzgado a ese fin, el día y hora que se señale en autos para la celebración de la audiencia de desahogo de pruebas, apercibido que de no comparecer sin justa causa se le declarará confeso de las posiciones que previamente se califiquen de legales, con fundamento en los artículos 322 y 323 del Código de Procedimientos Civiles. Para que tenga lugar la celebración de la audiencia de desahogo de pruebas y alegatos en este juicio se señalan las NUEVE HORAS CON TREINTA MINUTOS DEL DÍA ONCE DE JUNIO DE DOS MIL VEINTICUATRO, por así permitirlo la carga de trabajo y agenda de audiencias de este juzgado. Tomando en consideración que la parte demandada y tercera llamada a juicio fueron emplazadas por medio de edictos, con fundamento en lo dispuesto por el artículo 639 del Código de Procedimientos Civiles, se ordena que el presente auto se notifique por medio de publicación de edictos por dos veces de tres en tres días en el Boletín Judicial. Se previene a la parte actora para que con la debida oportunidad prepare las pruebas que le han sido admitidas y así lo ameriten, debiendo realizar las gestiones conducentes para tal efecto a fin de que queden desahogadas en la fecha indicada, apercibida que de no hacerlo, las que no lo estén se declararán desiertas por falta de interés jurídico e impulso procesal de su parte, con fundamento en el artículo 281 del Código de Procedimientos Civiles. NOTIFÍQUESE Y PERSONALMENTE AL DEMANDADO Y TERCERO LLAMADO A JUICIO MEDIANTE PUBLICACIÓN DE EDICTOS. Lo proveyó y firma el C. Juez Septuagésimo Primero de lo Civil en la Ciudad de México, Maestro en Derecho Daniel Reyes Pérez, ante el C. Secretario de Acuerdos "A" Licenciado Juan Carlos Escobar Salaverría, con quien actúa y da fe. DOY FE
Ciudad de México, 22 de abril del 2024
EL SECRETARIO DE ACUERDOS "A"
LIC. JUAN CARLOS ESCOBAR SALAVERRÍA
20-23 F-6886452 $1,550.30

SOLO CONSULTA
SOLO CONSULTA
SOLO CONSULTA

JUZGADO SEPTUAGÉSIMO SEGUNDO DE LO CIVIL
SECRETARÍA "A"
EXP. No. 497/2022
EDICTO No. 34

En los autos del juicio ORDINARIO CIVIL promovido por POTRERO SALDÍVAR JUAN IXTLILTON en contra de LUIS CRISÓFORO POTRERO XINAZTLE, expediente 497/2022, Secretaría "A", el C. Juez Septuagésimo Segundo de lo Civil de la Ciudad de México, Maestro JOSÉ ENCARNACIÓN LOZADA CIELOS, ante la fe del Secretario de Acuerdos "A", Licenciado JOSÉ ANTONIO VARGAS DEL VALLE, ordenó en autos de fechas veintisiete de mayo y diecisiete de octubre, ambos del año dos mil veintidós, lo siguiente: Ciudad de México, a veintisiete de mayo del año dos mil veintidós "...Se tienen por presentado a POTRERO SALDÍVAR JUAN IXTLILTON por su propio derecho demandando en la vía ORDINARIA CIVIL de LUIS CRISÓFORO POTRERO XINAZTLE Y DIRECTOR DEL REGISTRO PUBLICO DE LA PROPIEDAD Y DEL COMERCIO DE LA CIUDAD DE MÉXICO las prestaciones que indica, por lo que con fundamento en los artículos 255, 256, 258, 259 y demás relativos del Código de Procedimientos Civiles para la Ciudad de México, se admite a trámite la demanda en la vía y forma propuestas, con las copias simples exhibidas, debidamente selladas y cotejadas, córrase traslado y emplácese a los demandados, para que dentro del término de QUINCE DÍAS produzcan su contestación, apercibidos que en caso de no hacerlo dentro del término concedido se tendrá por contestada en sentido afirmativo; prevéngase a los demandados para que señale domicilio para oír y recibir notificaciones dentro de la jurisdicción de este Juzgado, apercibidos que en caso de no hacerlo, las subsecuentes notificaciones le surtirán en términos del artículo 113 del Código de Procedimientos Civiles...":- otro auto- Ciudad de México, a diecisiete de octubre del año dos mil veintidós "... tomando en consideración que se han agotado todos y cada uno de los informes solicitados por el ocursante, sin que de las constancias de autos se desprenda que haya sido posible la localización del demandado C. LUIS CRISÓFORO POTRERO XINAZTLE. con fundamento con lo dispuesto por el artículo 122 fracción II Código de Procedimientos Civiles para la Ciudad México; se ordena llevar a cabo el emplazamiento por medio de edictos, haciéndole saber que se le concede un término de CUARENTA DÍAS HÁBILES, contados a partir de la fecha de la última publicación de los edictos ordenados, para producir la contestación a la demanda entablada en su contra, con el apercibimiento de Ley respectivo para el caso de no hacerlo. quedando a su disposición en la Secretaria "A" de este Juzgado las copias simples de traslado de la demanda..." Ciudad de México, a doce de febrero del año dos mil veinticuatro. Agréguese a sus autos el escrito de la parte actora, se le tiene devolviendo los edictos que acompañan sin diligenciar por los motivos que expone y como lo solicita se ordena que los edictos a que se refiere deberán ser publicados en el periódico DIARIO DE MÉXICO Y EL BOLETÍN JUDICIAL en los términos ordenados en autos. NOTIFÍQUESE. Lo proveyó y firma el C. JUEZ SEPTUAGÉSIMO SEGUNDO DE LO CIVIL MAESTRO J. ENCARNACIÓN LOZADA CIELOS, asistido del C. Secretario de Acuerdos "A" Licenciado JOSÉ ANTONIO VARGAS DEL VALLE. Doy Fe.
Ciudad de México, 22 de febrero del 2024
EL SECRETARIO DE ACUERDOS "A"
LIC. JOSÉ ANTONIO VARGAS DEL VALLE
13-16-20 F-3143922 $1,254.45

JUZGADO SEPTUAGÉSIMO SEGUNDO DE LO CIVIL
EXP No. 589/2019
EDICTO No. 46

EN LOS AUTOS DEL JUICIO ESPECIAL HIPOTECARIO promovido por BANCO MERCANTIL DEL NORTE S.A. INSTITUCIÓN DE BANCA MÚLTIPLE GRUPO FINANCIERO BANORTE, en contra de SOLÍS JUÁREZ CARLOS ALFONSO, EXPEDIENTE NÚMERO 589/2019, SECRETARÍA "A", EL JUEZ 72° CIVIL DE LA CIUDAD DE MÉXICO, ORDENADO MEDIANTE PROVEÍDO DE FECHA, QUE EN SU PARTE CONDUCENTE DICE: En la Ciudad de México, a veintiocho de febrero del año dos mil veinticuatro. VISTOS para resolver en SENTENCIA DEFINITIVA, los autos del proceso tramitado en vía ESPECIAL HIPOTECARIA, promovido por BANCO MERCANTIL DEL NORTE S.A. INSTITUCIÓN DE BANCA MÚLTIPLE, GRUPO FINANCIERO BANORTE en contra de SOLÍS JUÁREZ CARLOS ALFONSO expediente número 589/2019, y; RESUELVE PRIMERO.- Ha sido procedente la VÍA ESPECIAL HIPOTECARIA, en la que la parte actora BANCO MERCANTIL DEL NORTE, SOCIEDAD ANÓNIMA, INSTITUCIÓN DE BANCA MÚLTIPLE GRUPO FINANCIERO BANORTE, probó parcialmente los hechos en que fundó sus prestaciones y el demandado SOLÍS JUÁREZ CARLOS ALFONSO se constituyó en rebeldía. SEGUNDO.- Se declara el vencimiento anticipadamente del plazo de veinte años, pactado por los contratantes en la cláusula "CUARTA", lo anterior al actualizarse lo pactado por las partes en la cláusula en la cláusula "DÉCIMA SÉPTIMA" al darse el supuesto marcado en letra A) del basal. TERCERO.- Se condena al demandado SOLÍS JUÁREZ CARLOS ALFONSO a pagar a la parte actora o a quién sus derechos representen, lo siguiente: B) El pago por concepto de Saldo de Capital Vencido por Anticipado (Suerte Principal), de la cantidad de $1'029,441.79 (UN MILLÓN VEINTINUEVE MIL CUATROCIENTOS CUARENTA Y UN MIL PESOS 79/100 MONEDA NACIONAL) C) El pago por concepto de Intereses Ordinarios, de la cantidad de $27,057.22 (VEINTISIETE MIL CINCUENTA Y SIETE PESOS 22/100 MONEDA NACIONAL); generados a la fecha del estado de cuenta certificado. D) — E) El pago por concepto de Comisión por Autorización del Crédito Diferida de la cantidad de $1,745.00 (MIL SETECIENTOS CUARENTA Y CINCO PESOS 00/100 MONEDA NACIONAL) causados a la fecha del estado de cuenta certificado Cantidades que deberán pagar el demandado a la parte actora o a quien sus derechos representen dentro del término de CINCO DÍAS contados a partir de que la presente resolución sea legalmente ejecutable, apercibidos que de no hacerlo se procederá al remate del inmueble dado en garantía. CUARTO.- Se condena al demandado SOLÍS JUÁREZ CARLOS ALFONSO a pagar a la parte actora o a quién sus derechos representen los INTERESES ORDINARIOS reclamados y generados a partir del cuatro de enero de dos mil diecinueve y hasta el pago total de lo reclamado como suerte principal, debiéndose calcular siguiendo las tasas pactadas por los contratantes en la cláusula "SEXTA" del Contrato de crédito basal e INTERESES MORATORIOS reclamados y generados a partir del tres de noviembre de dos mil dieciocho y hasta el pago total de lo reclamado como suerte principal debiéndose calcular siguiendo las tasas pactadas por los contratantes en la cláusula "SÉPTIMA" del Contrato de crédito basal, en el entendido que la tasa de interés moratorio no podrá ser superior al 17.30% (diecisiete punto treinta por ciento) anual, cantidades que serán determinadas en cuanto a su monto total en ejecución de sentencia, mediante el incidente de liquidación de Intereses en términos de lo previsto por el artículo 515 del Código de Procedimientos Civiles para la Ciudad de México. QUINTO.- Se condena al demandado SOLÍS JUÁREZ CARLOS ALFONSO a pagar a la parte actora o a quién sus derechos represente la Comisión por Autorización de Crédito Diferida, a partir del día cuatro de marzo del año dos mil diecinueve y hasta el día once de junio de dos mil diecinueve. SEXTO.- Se absuelve a la enjuiciado del pago de las que se siguieran venciendo a partir del día doce de junio de dos mil diecinueve y hasta la total solución del juicio, reclamadas en la prestación marcada con la letra "E)" de demanda. SÉPTIMO.- No se hace especial condena en costas procesales en esta instancia. OCTAVO.- Tomando en consideración que en el presente juicio, el demandado SOLÍS JUÁREZ CARLOS ALFONSO fue emplazado por edictos, publíquense los puntos resolutivos de la presente resolución, mediante edictos, los cuales deberán publicarse dos veces de tres en tres días en el Boletín Judicial de conformidad con lo dispuesto por el artículo 639 del Código de Procedimientos Civiles NOVENO.- NOTIFÍQUESE y obténgase copia de la presente resolución para ser agregada al legajo de sentencias respectivo. ASÍ, Definitivamente Juzgando, lo resolvió y firma el C. JUEZ SEPTUAGÉSIMO SEGUNDO DE LO CIVIL, MAESTRO JOSÉ

SOLO CONSULTA
SOLO CONSULTA
SOLO CONSULTA

ENCARNACIÓN LOZADA CIELOS en unión de la C. Secretaria Proyectista Licenciada Tania Carolina Gutiérrez Ponce, ante el C. Secretario de Acuerdos "A", LICENCIADO ANTONIO VARGAS DEL VALLE, quien autoriza y da fe.
Ciudad de México, 2 de abril del 2024
EL SECRETARIO DE ACUERDOS "A"
LIC. JOSÉ ANTONIO VARGAS DEL VALLE
20-24 F-8385971 $1,281.70

JUZGADO SEPTUAGÉSIMO SEGUNDO DE LO CIVIL
SECRETARÍA "B"
EXP. No. 132/2017
EDICTO No. 47

En los autos del juicio ESPECIAL HIPOTECARIO promovido por BANCO MERCANTIL DEL NORTE, S.A. INSTITUCIÓN DE BANCA MÚLTIPLE, GRUPO FINANCIERO BANORTE en contra de AGUILAR MARTÍNEZ EDUARDO y GARCÍA GONZÁLEZ DIANA, expediente 132/2017; Secretaría "B", el C. Juez Septuagésimo Segundo de lo Civil de la Ciudad de México, Maestro JOSÉ ENCARNACIÓN LOZADA CIELOS, ante la fe de la C. Secretaria de Acuerdos "B", LICENCIADA BLANCA ALICIA SHIROMAR CABALLERO, ordenó en Sentencia Interlocutoria de fecha cuatro de abril del año dos mil veinticuatro, lo siguiente: "...VISTOS, los autos del expediente número 132/2017, para resolver en SENTENCIA INTERLOCUTORIA, en los autos del juicio ESPECIAL HIPOTECARIO, seguido por BANCO MERCANTIL DEL NORTE, S.A. INSTITUCIÓN DE BANCA MÚLTIPLE, GRUPO FINANCIERO BANORTE en contra de AGUILAR MARTÍNEZ EDUARDO Y GARCÍA GONZÁLEZ DIANA..." "... y se: RESUELVE. PRIMERO.- Ha sido procedente la Diligencia de Remate en Primera Almoneda de fecha primero de abril del año dos mil veinticuatro, SEGUNDO.- Se aprueba el remate en primera almoneda a favor de la parte actora BANCO MERCANTIL DEL NORTE, S.A., INSTITUCIÓN DE BANCA MÚLTIPLE, GRUPO FINANCIERO BANORTE y por ello se le adjudica el inmueble relativo LOTE DE TERRENO NUMERO TREINTA Y TRES. DE LA MANZANA VEINTINUEVE (ROMANO), VIVIENDA DOSCIENTOS OCHENTA Y UNO. DEL CONJUNTO URBANO DEL TIPO MIXTO (HABITACIÓN INTERÉS SOCIAL, COMERCIAL Y SERVICIOS) DENOMINADO "LAS PALMAS HACIENDA". UBICADO EN EL MUNICIPIO IXTAPALUCA ESTADO DE MÉXICO, en la cantidad de $604.000.00 (SEISCIENTOS CUATRO MIL PESOS 00/100 MONEDA NACIONAL), es de considerar que entre la cantidad por la que la parte actora solicita se le adjudique el inmueble rematado y las cantidades liquidas que la parte actora tiene a su favor, restando a la primera cantidad $786,620.42 (SETECIENTOS OCHENTA Y SEIS MIL SEISCIENTOS VEINTE PESOS 42/100 MONEDA NACIONAL)a la segunda cantidad $604,000.00 (SEISCIENTOS CUATRO MIL PESOS 00/100 MONEDA NACIONAL) queda un remanente a favor de la parte actora por la cantidad de $182,620.42 CIENTO OCHENTA Y DOS MIL SEISCIENTOS VEINTE PESOS 42/100 MONEDA NACIONAL, respecto de la cual se le deberán dejar a salvo sus derechos a la parte ejecutante para que realice el cobro de dicha cantidad conforme a sus intereses convenga, y atento a lo anterior debe decirse que la postura realizada por la parte actora queda cubierta Ahora bien toda vez que en el certificado de libertad de gravamen existen dos diversos acreedores en PRIMER GRADO que son "SOCIEDAD HIPOTECARIA FEDERAL, SOCIEDAD NACIONAL DE CRÉDITO, INSTITUCIÓN DE BANCA DE DESARROLLO (SHF)" E "INSTITUTO DEL FONDO DEL AHORRO NACIONAL DE LA VIVIENDA PARA LOS TRABAJADORES (INFONAVIT) y por ende al existir prelación de pago, debe subsistir la garantía hipotecaria a favor de los diversos acreedores a efecto de que se les pague la cantidad que se les adeude, y dicho inmueble no es susceptible de que pueda pasar libre todo gravamen, al existir como ya se indicó en líneas que anteceden dos acreedores en primer grado. Por otra parte Una vez que esta sentencia cause ejecutoria o sea legalmente ejecutable, se turnarán los autos al Notario Público que designe la parte ejecutante, y cuando la escritura correspondiente se encuentre elaborada, se hará del conocimiento de este Juzgador para que notifique a la demandada para que dentro del tercer día siguiente a la notificación otorgue la escritura de venta a favor de la parte actora, con el apercibimiento que de no hacerlo, el Suscrito Juez lo hará en su rebeldía, ello en base en lo ordenado en los artículos 581 y 589 del Código de procedimientos civiles de la Ciudad de México, igualmente con fundamento en lo señalado por el artículo 590 del mismo Código, se previene a los demandados para que en el término de tres días contados a partir del siguiente en que se otorgue la correspondiente escritura, le entreguen a la actora o a quién sus derechos represente, el inmueble rematado, apercibidos que en caso de no hacerlo en los términos indicados, serán lanzados a su costa. TERCERO.- Toda vez que por proveído de fecha siete de noviembre de dos mil veintitrés, se ordenó notificar a los diversos acreedores del estado de ejecución que guarda el presente juicio "SOCIEDAD HIPOTECARIA FEDERAL, SOCIEDAD NACIONAL DE CRÉDITO, INSTITUCIÓN DE BANCA DE DESARROLLO (SHF)", el cual fue emplazado el día cinco de diciembre de dos mil veintitrés e "INSTITUTO NACIONAL DEL FONDO PARA LOS TRABAJADORES (INFONAVIT)", emplazado el día veintitrés de enero del año dos mil veinticuatro mismos que no dieron contestación, por ende se les dejan a salvo sus derechos, para que hagan valer su derecho en vía y forma propuesta. CUARTO.- NOTIFÍQUESE y toda vez que a los demandados AGUILAR MARTÍNEZ EDUARDO Y GARCÍA GONZÁLEZ DIANA se les emplazo por Edictos, con fundamento en lo previsto por el artículo 639 del código de Procedimientos Civiles, publíquese los puntos resolutivos de la presente resolución en el Boletín Judicial por tres veces en tres en tres días, lo anterior por tratarse de un caso previsto por la fracción II del artículo 122 del Código Adjetivo en cita y agréguese copia autorizada del presente fallo al legajo correspondiente que se lleva en este juzgado...".
Ciudad de México, 8 de abril del 2024
LA SECRETARIA DE ACUERDOS "B"
LIC. BLANCA ALICIA SHIROMAR CABALLERO
15-20-23 F-931481 $2,098.50

JUZGADO SEPTUAGÉSIMO SEGUNDO DE LO CIVIL
EXP. No. 1309/2023
EDICTO No. 48

EN LOS AUTOS DEL JUICIO EJECUTIVO MERCANTIL promovido por ITZEL ESMERALDA MORALES SÁNCHEZ, en contra de ALBERTO ISAAC RODRÍGUEZ HERNÁNDEZ, EXPEDIENTE NÚMERO 1309/2023, SECRETARÍA "A", EL JUEZ 72° CIVIL DE LA CIUDAD DE MÉXICO, ORDENÓ MEDIANTE PROVEÍDO DE FECHAS, QUE EN SU PARTE CONDUCENTE DICEN: Ciudad de México a ocho de diciembre de dos mil veintitrés "demandando en la vía EJECUTIVA MERCANTIL de ALBERTO ISAAC RODRÍGUEZ HERNÁNDEZ el pago de la cantidad de $405,000.00 (CUATROCIENTOS CINCO MIL PESOS 00/100 M.N.) por concepto de suerte principal y demás prestaciones reclamadas, prevéngase al demandado para que señale domicilio para oír y recibir notificaciones dentro de la jurisdicción de este Juzgado. Ciudad de México, a veintiséis de abril del año dos mil veinticuatro. se ordena realizar la diligencia de requerimiento de pago, embargo y emplazamiento ordenada en auto del ocho de diciembre del año dos mil veintitrés por medio de edictos que deberán realizarse su publicación por tres días consecutivos en el Boletín Judicial y fijando cedula en lugares públicos de costumbre que surtirán sus efectos dentro de tres días siguientes a su publicación, apercibido que de no hacer pago de la cantidad adeudada dentro de dicho término, o de no señalar bienes suficientes a garantizar dicho pago, el derecho pasará al actor y para tal fin se señalan las DIEZ HORAS DEL DÍA TREINTA DE MAYO DEL AÑO DOS MIL VEINTICUATRO, debiendo comparecer las partes en dicha fecha en el local de este H. Juzgado, ante la C. Actuaria adscrita a la Secretaría "A", para efectos de señalar los bienes respectivos para embargo; por lo que se refiere al emplazamiento del demandado el mismo se llevara a cabo por medio de los presentes edictos que deberán publicarse por tres veces consecutivas en el periódico "DIARIO IMAGEN", concediéndosele un término de OCHO DÍAS para contestar la demanda planteada en su contra, contados a partir de

SOLO CONSULTA
SOLO CONSULTA
SOLO CONSULTA

la fecha de la última publicación de los edictos ordenados, con el apercibimiento de Ley respectivo para el caso de no hacerlo, quedando a su disposición en la Secretaría "A" de este Juzgado las copias simples de traslado de la demanda. Ciudad de México, a veintinueve de abril del año dos mil veinticuatro. Situado en avenida Patriotismo número 230, Piso 17, Colonia San Pedro de los Pinos, Alcaldía Benito Juárez, Código Postal 03800 de esta Ciudad de México...".
Ciudad de México, 7 de mayo del 2024.
EL SECRETARIO DE ACUERDOS "A"
LIC. JOSÉ ANTONIO VARGAS DEL VALLE.
16-17-20 F-2094876 $943.35

JUZGADO SEPTUAGÉSIMO SEGUNDO DE LO CIVIL
SECRETARÍA "B"
EXP. No. 978/2019
EDICTO No. 50

NOTIFICACIÓN A: LOMAS ESTRELLA S.A.
En los autos del juicio ORDINARIO CIVIL promovido por PEREA MARTÍNEZ BERTHA quien también acostumbra a usar el nombre de BERTHA PÉREZ DE RIVAS O BERTHA PEREA M. DE RIVAS en contra de la moral LOMAS ESTRELLA S.A., expediente 978/2019, Secretaría "B", el C. Juez Septuagésimo Segundo de lo Civil de la Ciudad de México, MAESTRO JOSÉ ENCARNACIÓN LOZADA CIELOS, ante la fe de la Secretaria de Acuerdos 'B", LICENCIADA BLANCA ALICIA SHIROMAR CABALLERO, ordenó en Audiencia Previa de Conciliación y de Excepciones Procesales con fecha veintitrés de noviembre del año dos mil veintitrés lo siguiente: "...con fundamento en lo dispuesto por los artículos 277 y 290 del Código de Procedimientos Civiles, se abre el presente juicio al PERIODO DE OFRECIMIENTO DE PRUEBAS POR EL TÉRMINO DE DIEZ DÍAS COMUNES en virtud de que la demandada moral fue emplazada por edictos, de conformidad con lo dispuesto por 639 del Código de Procedimientos Civiles para esta Ciudad..". Notifíquese. Lo proveyó y firma el C. Juez Septuagésimo Segundo Civil Maestro JOSÉ ENCARNACIÓN LOZADA CIELOS, ante la fe de la C. Secretaria de Acuerdos "B" Licenciada BLANCA ALICIA SHIROMAR CABALLERO. Doy fe.
Ciudad de México, 27 de noviembre del 2023
LA SECRETARIA DE ACUERDOS "B"
LIC. BLANCA ALICIA SHIROMAR CABALLERO
20-23 F-14592476 $299.10

JUZGADO OCTAVO DE LO FAMILIAR
EXP. No. 1888/2022
EDICTO No. 4

LA JUEZA OCTAVO DE LO FAMILIAR EN LA CIUDAD DE MÉXICO, LA LICENCIADA TANIA CABEZAS SAN ROMÁN, EN LOS AUTOS DEL JUICIO DIVORCIO INCAUSADO PROMOVIDO POR VÁZQUEZ TRINIDAD SINÓN, EN CONTRA DE MARTINA RAMÍREZ FLORES, EXPEDIENTE NÚMERO 1888/2022, DICTÓ EN LO MEDULAR LOS AUTOS DE FECHA VEINTISÉIS DE FEBRERO DE DOS MIL VEINTICUATRO Y QUINCE DE NOVIEMBRE DE DOS MIL VEINTIDÓS QUE DICEN: "...Con las copias exhibidas por el promovente y con base en los artículos 116, 117 y 256 del Código de Procedimientos Civiles vigente en la Ciudad de México, mediante NOTIFICACIÓN PERSONAL, córrase traslado y emplácese a MARTINA RAMÍREZ FLORES, para que dentro del término de QUINCE DÍAS dé contestación por escrito a la solicitud de divorcio y propuesta de convenio presentados por su cónyuge, y en su caso, presente su contra propuesta de convenio, debiendo ofrecer todas las pruebas tendientes a acreditar su procedencia; APERCIBIDA que en caso de no hacerlo así dentro del plazo concedido, se tendrán por contestados los hechos de la solicitud en sentido negativo y por precluido su derecho para hacerlo con posterioridad al tenor de los artículos 133 y 271 del código adjetivo en comento aunado a que al no haber el periodo probatorio a que se refiere el artículo 290 del Código de Procedimientos Civiles, únicamente se ordenará la preparación de las pruebas ofrecidas con los escritos iniciales y se señalará fecha para su desahogo en el incidente correspondiente, conforme a lo previsto en el artículo 272- A del ordenamiento procesal en cita. Por otra parte atento a las constancias de los autos, procédase a publicar edictos, emplazándose a la demandada RAMÍREZ FLORES MARTINA, lo ordenado en auto de fecha quince de noviembre de dos mil veintidós, de la demanda instaurada en su contra, para que comparezca a este H. Juzgado a recoger las copias de traslado correspondientes en un término de TREINTA DÍAS y se le hace saber que cuenta con un término de QUINCE DÍAS, a fin de que de contestación a la demanda instaurada en su contra, con los apercibimientos decretados en autos..."
LA SECRETARIA DE ACUERDOS DE LA SECRETARÍA "A"
MTRA. ARACELI CORTES ESLAVA
20-23-28 F-5681217 $815.85

JUZGADO TRIGÉSIMO DE LO FAMILIAR
SECRETARÍA "B"
EXP. No. 834/21
EDICTO No. 8

SR. JOAQUÍN ESTEBAN GARCÍA SILVA SANTISTEBAN
En los autos del juicio DIVORCIO INCAUSADO INCIDENTE DE GUARDA Y CUSTODIA, RÉGIMEN DE VISITAS Y CONVIVENCIAS Y ALIMENTOS promovido por DUARTE LÓPEZ DIANA KARINA en contra de JOAQUÍN ESTEBAN GARCÍA SILVA SANTISTEBAN, se ordenó publicar el siguiente auto por edictos. Se hace de su conocimiento que mediante auto dictado el veinte de abril del dos mil veintidós, se admitió el incidente de Guarda y Custodia, Régimen de Convivencias y Alimentos promovido por la señora DIANA KARINA Duarte López en contra de usted, por lo que se le conoce un término de TRES DÍAS para dar contestación, con el apercibimiento que de no contestación se le tendrá por contestada en sentido negativo. Asimismo, que se fijó por concepto de pensión alimenticia a favor de los niños de identidad reservada J.E.G.S.D. y G.A.G.S.D. el CUARENTA POR CIENTO de sus ingresos ordinarios y extraordinarios que percibe por su actividad laboral, cantidad que deberá depositar mediante billete de depositó los primeros CINCO DÍAS de cada mes con el apercibimiento que de no hacerlo se le impondrá una multa por la cantidad de $8,464.55 (OCHO MIL CUATROCIENTOS SESENTA Y CUATRO PESOS 55/100 M.N.) se le requiere para que en el término de TRES DÍAS manifieste bajo protesta de decir verdad la fuente y monto de sus ingresos con el apercibimiento de una multa de $8,464.55 (OCHO MIL CUATROCIENTOS SESENTA Y CUATRO PESOS 55/100 M.N.) Se le previene para que ser abstenga de causar actos de molestias y daños físicos o emocionales en el persona y bienes de la señora DIANA KARINA DUARTE LÓPEZ, así como a sus hijos, apercibido con una medida de apremio consistente en una multa por la cantidad de $8,464.55 (OCHO MIL CUATROCIENTOS SESENTA Y CUATRO PESOS 55/100 M.N.) se le de vista por TRES DÍAS con la medida provisional marcado con el inciso e) Por admitida la prueba a cargo confesional a cargo del señor JOAQUÍN ESTEBAN GARCÍA SILVA SANTISTEBAN para que el día y hora que señale comparezca a absolver posiciones de manera personalísima, apercibido que de no comparecer sin justa causa justificada se le declare confeso de las posiciones previamente calificadas de legales. Con la prueba pericial en psicología y trabajo social se le manda dar vista por el término de TRES DÍAS para que manifieste sobre la peticionado y en su caso, proponga la ampliación.
Ciudad de México, 24 de abril del 2024
C. SECRETARIA DE ACUERDOS "A" POR HABILITACIÓN
LIC. HÉCTOR YOATZIN GONZÁLEZ VELÁZQUEZ
20-24-30 F-9481570 $968.85

JUZGADO TRIGÉSIMO CUARTO DE LO FAMILIAR
EXP. No. 467/2020
EDICTO No. 12

En cumplimiento a lo ordenado en proveído de fecha DOCE DE MARZO DE DOS MIL VEINTICUATRO, dictado dentro del juicio SUCESORIO INTESTAMENTARIO A BIENES DE DOMÍNGUEZ BRITO MARÍA CRISTINA y/o MARÍA CRISTINA DOMÍNGUEZ Y BRITO y/o MARÍA CRISTINA DOMÍNGUEZ LEGORRETA, expediente 467/2020, con fundamento en el artículo 122

SOLO CONSULTA
SOLO CONSULTA
SOLO CONSULTA

fracción II del Código de Procedimientos Civiles, se ordenó publicar el presente edicto TRES VECES, DE TRES EN TRES DÍAS, en EL BOLETÍN JUDICIAL", debiendo mediar entre cada publicación DOS DÍAS hábiles; a efecto de notificar a JOSÉ ALFREDO LEGORRETA DOMÍNGUEZ y RAÚL ALBERTO LEGORRETA DOMÍNGUEZ, la radicación de la presente sucesión, asimismo, en un término de QUINCE DÍAS contados a partir de realizada la última publicación de edictos, señalen domicilio dentro de la jurisdicción de este Juzgado para oír y recibir notificaciones, apercibidos que de no hacerlo, las notificaciones aún las de carácter personal le surtirán sus efectos legales mediante Boletín Judicial en términos de los artículos 113 y 637 Código de Procedimientos Civiles.
Ciudad de México, 19 de marzo del 2024
EL SECRETARIO DE ACUERDOS "A" ADSCRITO AL JUZGADO TRIGÉSIMO CUARTO DE LO FAMILIAR DE LA CIUDAD DE MÉXICO
LIC. HISRAEL EDMUNDO ROMERO GARCÍA
20-23-28 F-3437796 $400.20

JUZGADO CUADRAGÉSIMO DE LO FAMILIAR
EXP. No. 1467/2023
EDICTO No. 9

En los autos del juicio INTESTAMENTARIO A BIENES OLIVERA FIGUEROA GEORGINA expediente 1467/2023, EL C. JUEZ CUADRAGÉSIMO DE LO FAMILIAR DE LA CIUDAD DE MÉXICO, dictó un acuerdo de fecha veintidós de febrero del dos mil veinticuatro, en el que ordena anunciar la muerte sin testar de OLIVERA FIGUEROA GEORGINA, quien falleció en fecha catorce de enero del dos mil veintitrés y dado que, las personas que reclaman la herencia son parientes colaterales en segundo grado de la de cujus (sobrinos), en tal virtud, se ordena se fijen Edictos en el lugar en donde se sigue el presente juicio y de fallecimiento y origen de la finada, anunciándose su muerte sin testar y el nombre y grado de parentesco de la que reclama la herencia llamando a los que se crean con igual o mejor derecho para que comparezcan ante este Juzgado a reclamarla dentro del término de CUARENTA DÍAS, debiéndose además publicar dichos Edictos por dos veces de diez en diez días en el Boletín Judicial y en el Periódico "DIARIO IMAGEN", lo anterior con fundamento en el artículo 807 del ordenamiento legal en cita
Ciudad de México, 9 de abril de 2024.
EL SECRETARIO DE ACUERDOS POR MINISTERIO DE LEY
LIC. ÁNGEL DAVID CARMONA DÁVILA
3-20 F-8128239 $285.50

JUZGADO DÉCIMO PRIMERO DE LO CIVIL DE PROCESO ORAL
EXP. No. 0452/2023
EDICTO No. 2

En los autos del Juicio ORAL CIVIL, promovido por VERÓNICA SERRANO GARCÍA en contra de MA. SOCORRO GARCÍA y EMILIO RIVA PALACIO INESTRILLAS expediente número 0452/2023, a efecto de dar cumplimiento en sus términos el auto admisorio de fecha VEINTICUATRO DE AGOSTO DEL AÑO DOS MIL VEINTITRÉS, la C. Juez Décimo Primero de lo Civil de Proceso Oral en la Ciudad de México, ordenó mediante proveído de fecha VEINTITRÉS DE ABRIL DEL DOS MIL VEINTICUATRO, emplazar al codemandado EMILIO RIVA PALACIO INESTRILLAS por medio de edictos, que a costa de la actora deberán publicarse por TRES VECES DE TRES EN TRES DÍAS debiendo mediar entre cada publicación DOS DÍAS HÁBILES, en el BOLETÍN JUDICIAL y en el periódico "EL UNIVERSAL", ello con fundamento en lo dispuesto por el artículo 122 del Código de Procedimientos Civiles de esta Ciudad, para tal efecto publíquense los edictos respectivos, haciéndosele saber al codemandado EMILIO RIVA PALACIO INESTRILLAS, la tramitación del presente juicio ante el JUZGADO DÉCIMO PRIMERO DE LO CIVIL DE PROCESO ORAL DE LA CIUDAD DE MÉXICO, quedando a disposición del mismo en la Secretaría de Acuerdos "B" de éste Juzgado las copias simples de traslado para que en el término de TREINTA DÍAS, contados a partir del día siguiente de la última publicación, para que, las recoja y dé contestación a la demanda incoada en su contra, haciendo valer las excepciones y defensas que considere pertinentes, previniéndose al codemandado para que al momento de producir la contestación, señale domicilio para oír y recibir notificaciones dentro a la competencia territorial de este Juzgado, APERCIBIDO de que en caso de no contestar el juicio se continuará en su rebeldía y las notificaciones aun las de carácter personal le surtirán por Boletín Judicial.
Ciudad de México, 24 de abril del 2024
LA SECRETARIA DE ACUERDOS "B" DEL JUZGADO DÉCIMO PRIMERO DE LO CIVIL DE PROCESO ORAL
LIC. BRENDA PAREDES ORTIZ
15-20-23 F-3796039 $713.85

JUZGADO VIGÉSIMO QUINTO DE LO CIVIL DE PROCESO ORAL
EXP. No. 700/2021
EDICTO No. 10

En cumplimiento a lo ordenado en el sexto punto resolutivo de la sentencia definitiva de fecha diecinueve de abril de dos mil veinticuatro, dictado en los autos del expediente 700/2021 del Juicio EJECUTIVO MERCANTIL ORAL, promovido por COMERCIALIZADORA INTCOMEX, S.A. DE C.V. en contra de SERVICIOS ALRO, ADMINISTRACIÓN, COMERCIAL Y LOGÍSTICA, S.A. DE C.V. y TAYDELINA VELÁZQUEZ REYES, Secretaría "A", el C. Juez Vigésimo Quinto Civil de Proceso Oral del Tribunal Superior de Justicia de la Ciudad de México, ordenó lo siguiente: [...]- RESUELVE - PRIMERO.- Ha sido procedente la VÍA EJECUTIVA MERCANTIL ORAL, intentada por la "parte actora", quien justificó los hechos constitutivos de sus pretensiones; y la "parte demandada " se constituyó en rebeldía. SEGUNDO.- Se condena a la "parte demandada", a pagar a la "parte actora", o a quien legalmente sus derechos represente, la cantidad de $2,999,988.42 (DOS MILLONES NOVECIENTOS NOVENTA Y NUEVE MIL NOVECIENTOS OCHENTA Y OCHO PESOS 42/100 M.N.), por concepto de suerte principal, importe que deberá cubrir dentro del plazo de CINCO DÍAS contados a partir del día siguiente a aquel en que esta sentencia cause ejecutoria o sea legalmente ejecutable, apercibida que en caso de no hacerlo al término del mismo, se procederá a la ejecución forzosa. TERCERO.- Se condena a la "parte demandada", a pagar a la "parte actora", o a quien legalmente sus derechos represente, los intereses moratorios a razón de la tasa del tres por ciento (3%) mensual, a partir del ocho de enero del dos mil veinticuatro, y hasta el pago total del adeudo, importe que deberá cuantificarse en ejecución de sentencia, previo incidente que se promueva al respecto.- CUARTO.- Se condena a la "parte demandada" al pago de las costas causadas en la presente instancia, que deberán cuantificarse en ejecución de sentencia, previo incidente que se promueva al respecto.- QUINTO.- Se tienen por notificadas a las partes, del contenido de la presente resolución, con fundamento en lo dispuesto en el artículo 1390 Bis 22 del Código de Comercio. SEXTO.- Se ordena notificar los puntos resolutivos de esta sentencia, mediante edictos, los que deberán publicarse por tres veces consecutivas, en el periódico "EL BOLETÍN JUDICIAL", con fundamento en lo dispuesto por el artículo 639 del Código de Procedimientos Civiles para la Ciudad de México, de aplicación supletoria a la materia mercantil.(...).
LA SECRETARIA DE ACUERDOS "A" DEL JUZGADO VIGÉSIMO QUINTO DE LO CIVIL DE PROCESO ORAL DE LA CIUDAD DE MÉXICO
LIC. NORMA ANGÉLICA ARZALUZ RUIZ
20-21-22 F-2915606630 $1,007.10

JUZGADO TRIGÉSIMO SÉPTIMO DE LO CIVIL DE PROCESO ORAL
EXP. No. 228/2020
EDICTO No. 7

A: DEICO DESARROLLO DE INFRAESTRUCTURA Y CONEXOS, S.A. DE C. V. y ZAÑUDO MONTOYA FLAVIO
En los autos del juicio ORAL MERCANTIL promovido por UNIFIN FINANCIERA, S.A.B. DE C V. antes UNIFIN FINANCIERA, S.A.B. DE C. V. SOFOM, E.N.R. en contra de DEICO DESARROLLO

SOLO CONSULTA
SOLO CONSULTA
SOLO CONSULTA

DE INFRAESTRUCTURA Y CONEXOS, S.A. DE C V. y ZAÑUDO MONTOYA FLAVIO expediente 228/2020 el C. JUEZ TRIGÉSIMO SÉPTIMO CIVIL DE PROCESO ORAL DE LA CIUDAD DE MÉXICO, dictó un auto en audiencia preliminar que en su parte conducente dice: (...) En la ciudad de México, siendo las diez horas con cuarenta y cinco del día doce de abril de dos mil veinticuatro en la Sala 15 de Oralidad, presidida por el C. Juez Licenciado Humberto Pang Núñez, titular del Juzgado Trigésimo Séptimo de lo civil de Proceso Oral, ante la fe de la Secretaria de Acuerdos Licenciada Cynthia Jacqueline Valdez Santos, se celebró la Audiencia Preliminar, correspondiente al Juicio Oral Mercantil, expediente 228/2020 seguido por UNIFIN FINANCIERA, S.A.B. DE C.V. antes UNIFIN FINANCIERA, S.A.B. DE C.V. SOFOM, E.N.R. en contra de DEICO DESARROLLO DE INFRAESTRUCTURA Y CONEXOS, S.A. DE C.V. y ZAÑUDO MONTOYA FLAVIO (...) V.- CALIFICACIÓN SOBRE ADMISIBILIDAD DE LA PRUEBA. SE ADMITEN A LA PARTE ACTORA. Se admiten las pruebas documentales identificadas bajo los apartados número 1, 2, 3, 4, 5, 6 del capítulo de ofrecimiento de pruebas. Y toda vez que el oferente de la prueba manifestó bajo protesta de decir verdad que dichos documentos fueron exhibidos como base de las providencias precautorias que se encuentran en trámite ante el Juzgado Trigésimo Quinto de lo Civil de Proceso Oral de la Ciudad de México, bajo el número de expediente 111/2020, esa virtud y a efecto de contar con los documentos que le han sido admitido a la parte actora gírese oficio de estilo correspondiente al juzgado antes referido, a efecto de que remita a este H. Juzgado copia certificada de todos y cada uno de los documentos que le fueron admitidos a la parte actora y que fueron exhibidos de su parte del expediente 111/2020. Oficio que deberá ser diligenciado por conducto del actuario adscrito al Juzgado. Se admite la prueba PERICIAL EN MATERIA DE CONTABILIDAD ofrecida por la parte actora, bajo el apartado VII del capítulo de pruebas, teniéndose como perito de su parte la contadora pública MIRIAM GUADALUPE FLORES ESTEVEZ misma que deberá emitir su dictamen en términos de las cuestiones que le son propuestas por la parte actora el día y hora que se señale para la celebración de la audiencia de juicio, debiendo en la misma acreditar su calidad de perito y comparecer a efecto de emitir su dictamen en forma oral, en caso de incumplimiento se declara por desierta la prueba por falta de interés jurídico. La presuncional legal y humana. La instrumental de actuaciones y VI.- Para que tenga verificativo la audiencia de juicio, se señalaron las NUEVE HORAS CON QUINCE MINUTOS DEL DÍA ONCE DE JUNIO DE DOS MIL VEINTICUATRO, EN LA SALA NÚMERO 01, PISO 5. (...).

Ciudad de México, 12 de abril del 2024
LA SECRETARIA DE ACUERDOS
LIC. CYNTHIA JACQUELINE VALDEZ SANTOS
20-23 F-14592447 $815.90

JUZGADO TRIGÉSIMO NOVENO DE LO CIVIL DE PROCESO ORAL
EXP. No. 334/2023
EDICTO No. 2

En el expediente 334/2023 relativo al Juicio ORAL CIVIL, promovido por OROZCO MARTÍNEZ ROBERTO en contra de ORTEGA HERNÁNDEZ JUAN JULIÁN, el Ciudadano Juez Trigésimo Noveno Civil de Proceso Oral de la Ciudad de México, ordenó emplazar por medio de edictos a ORTEGA HERNÁNDEZ JUAN JULIÁN en cumplimiento a lo ordenado en los puntos resolutivos de la Sentencia Definitiva CIUDAD DE MÉXICO A VEINTICUATRO DE ABRIL DEL AÑO DOS MIL VEINTICUATRO.

VISTOS para resolver, en SENTENCIA DEFINITIVA, los autos del juicio ORAL CIVIL, promovido por OROZCO MARTÍNEZ ROBERTO, en contra de ORTEGA HERNÁNDEZ JUAN JULIÁN, expediente 334/2023, y: RESULTANDO:..." "...Por lo anteriormente expuesto y fundado y con apoyo además en los artículos 79 fracción VI, 80, 81, 82, 83, 84, 91 y 1007 del Código de Procedimientos Civiles en cita, es de resolverse y se: RESUELVE: PRIMERO.- Ha procedido la Vía ORAL CIVIL en la que la parte actora OROZCO MARTÍNEZ ROBERTO acreditó los hechos en que basó su pretensión, en tanto que la parte demandada ORTEGA HERNÁNDEZ JUAN JULIÁN; se constituyó en rebeldía SEGUNDO.- En consecuencia, se condena a la parte demandada ORTEGA HERNÁNDEZ JUAN JULIÁN, a formalizar ante Notario Público el Contrato Privado de compraventa de fecha VEINTIOCHO DE OCTUBRE DEL AÑO MIL NOVECIENTOS OCHENTA Y CINCO, por el cual el accionante OROZCO MARTÍNEZ ROBERTO adquirió el inmueble ubicado en LA CALLE OAXACA, NÚMERO 4, COLONIA ADOLFO LÓPEZ MATEOS, MUNICIPIO DE ATIZAPÁN DE ZARAGOZA, ESTADO DE MÉXICO, REGISTRALMENTE IDENTIFICADO CON EL REGISTRO PÚBLICO DE LA PROPIEDAD Y DEL COMERCIO DEL DISTRITO DE TLALNEPANTLA, ESTADO DE MÉXICO: (HOY INSTITUTO DE LA FUNCIÓN REGISTRAL DEL ESTADO DE MÉXICO, OFICINA REGISTRAL DE TLALNEPANTLA), COMO LOTE 7-B, MANZANA 57-B EN LA CALLE DE OAXACA, EN LA COLONIA ADOLFO LÓPEZ MATEOS, MUNICIPIO DE ATIZAPAN DE ZARAGOZA, ESTADO DE MÉXICO, inscrito en el Instituto de la Función Registral del Estado de México, con folio real número 00348029, para tal fin, una vez que la presente resolución cause ejecutoria, deberán turnarse los presentes autos y documentos base ante el Notario Público que designe la parte actora para elaborar la escritura correspondiente, a fin de notificar a la parte demandada que deberá comparecer ante el Notario Público a firmar la escritura de compraventa en el término de cinco días, contados a partir del día siguiente al de la notificación, apercibida que de no hacerlo así, el suscrito lo hará en su rebeldía, previo pago de derechos y cargas fiscales por parte del actor, de conformidad con el artículo 517 fracción III del Código Adjetivo Civil de esta ciudad. TERCERO.- Se absuelve a la parte demandada de la prestación identificada con el inciso C, del escrito de demanda, por los razonamientos esgrimidos en el considerando IV de este fallo. CUARTO.- Se hace saber a las partes que en cumplimiento a lo dispuesto por los artículos 17 de la Constitución Política de los Estados Unidos Mexicanos y 25 de la Convención Interamericana de Derechos Humanos, esta sentencia se hará exigible hasta en tanto precluya el término para promover Juicio de Amparo, a fin de garantizar su inmutabilidad e irrecurribilidad, así como el respeto al derecho humano a un recurso Judicial efectivo. QUINTO.- Quedan debidamente notificadas las partes de la presente resolución, de conformidad con lo dispuesto en el artículo 990 del Código de Procedimientos Civiles de esta Ciudad. SEXTO.- Con fundamento en lo dispuesto por el artículo 639 del Código de Procedimientos Civiles notifíquese los puntos resolutivos del presente fallo por medio de edictos, que se publicarán dos veces de tres en tres días, en el propio Boletín Judicial de este Tribunal. ASÍ, Definitivamente juzgando lo resolvió y firma, el Licenciado MANUEL ALFONSO CORTÉS BUSTOS, Ciudadano JUEZ TRIGÉSIMO NOVENO DE LO CIVIL DE PROCESO ORAL DE LA CIUDAD DE MÉXICO, ante el Ciudadano Secretario de Acuerdos, Licenciado Arturo Velasco Cano, quien autoriza y da fe. Doy fe.

EL SECRETARIO DE ACUERDOS
LIC. ARTURO VELASCO CANO
15-20 F-1379402 $1,042.00

JUZGADO TRIGÉSIMO NOVENO DE LO CIVIL DE PROCESO ORAL
EXP. No. 857/2021
EDICTO No. 3

RAD EMPRESARIAL, S.A. DE C.V., POR CONDUCTO DE SU REPRESENTANTE LEGAL

EN LOS AUTOS DEL JUICIO Oral Mercantil promovido por UNIFIN FINANCIERA, SOCIEDAD ANÓNIMA BURSÁTIL DE CAPITAL VARIABLE antes UNIFIN FINANCIERA, SOCIEDAD ANÓNIMA BURSÁTIL DE CAPITAL VARIABLE, SOCIEDAD FINANCIERA DE OBJETO MÚLTIPLE ENTIDAD NO REGULADA, en contra de RAD EMPRESARIAL, S.A. DE C.V. y JUAN JOSÉ ORTIZ ISLAS, cuyo número de expediente 857/2021, EL JUEZ TRIGÉSIMO NOVENO DE LO CIVIL DE PROCESO ORAL DEL PODER JUDICIAL DE LA CIUDAD DE MÉXICO, DICTÓ SENTENCIA QUE EN SU PARTE CONDUCENTE DICE:

SOLO CONSULTA

PRIMERO.- Ha procedido la Vía Oral Mercantil intentada en el presente juicio, en donde parte actora UNIFIN FINANCIERA SOCIEDAD ANÓNIMA BURSÁTIL DE CAPITAL VARIABLE ANTES UNIFIN FINANCIERA, SOCIEDAD ANÓNIMA BURSÁTIL DE CAPITAL VARIABLE, SOCIEDAD FINANCIERA DE OBJETO MÚLTIPLE, ENTIDAD NO REGULADA, acreditó su acción y los demandados RAD EMPRESARIAL, S.A. DE C.V. Y JUAN JOSÉ ORTIZ ISLAS, se constituyeron en rebeldía; en consecuencia: SEGUNDO.- Se declara la rescisión del Contrato Marco de Arrendamiento Puro identificado con el número 05070 y sus contratos anexos 01, 02, 03 y 04 que RAD EMPRESARIAL, S.A. DE C.V. y JUAN JOSÉ ORTIZ ISLAS, en su carácter de "Obligado Solidario" y "Depositario", celebraron con la actora UNIFIN FINANCIERA, SOCIEDAD ANÓNIMA BURSÁTIL DE CAPITAL VARIABLE, ANTES UNIFIN FINANCIERA, SOCIEDAD ANÓNIMA BURSÁTIL DE CAPITAL VARIABLE, SOCIEDAD FINANCIERA DE OBJETO MÚLTIPLE, ENTIDAD NO REGULADA, y por lo tanto SE CONDENA a los codemandados RAD EMPRESARIAL, S.A. DE C.V. Y JUAN JOSÉ ORTIZ ISLAS a pagar en favor de la actora UNIFIN FINANCIERA, SOCIEDAD ANÓNIMA BURSÁTIL DE CAPITAL VARIABLE, ANTES UNIFIN FINANCIERA, SOCIEDAD ANÓNIMA BURSÁTIL DE CAPITAL VARIABLE. SOCIEDAD FINANCIERA DE OBJETO MÚLTIPLE, ENTIDAD NO REGULADA, la cantidad de $1'210,297.21 (UN MILLÓN DOSCIENTOS DIEZ MIL DOSCIENTOS NOVENTA Y SIETE PESOS 21/100 M.N.), por concepto de RENTAS VENCIDAS y no pagadas para el contrato anexo 01, desde el del uno de octubre del año dos mil quince: del contrato anexo 02, pagaderas desde el del uno de noviembre del año dos mil quince y para los contratos anexos 03 y 04 desde el del uno de enero del año dos mil dieciséis, más las que se sigan generando hasta cubrir las veinticuatro y cuarenta y ocho mensualidades pactadas en los contratos anexos respectivamente, con base en los motivos expuestos en el Considerando II de este fallo y lo que deberá hacer en el término de CINCO DÍAS contados a partir de la fecha en que la presente resolución resulte ejecutable, apercibidos que en caso de no hacerlo se procederá a la ejecución forzosa de las mismas en términos de lo dispuesto por el artículo 1390 Bis 50 del Código de Comercio. TERCERO.- Se CONDENA a los demandados RAD EMPRESARIAL, S.A. DE C.V. y JUAN JOSÉ ORTIZ ISLAS a pagar en favor de la actora UNIFIN FINANCIERA, SOCIEDAD ANÓNIMA BURSÁTIL DE CAPITAL VARIABLE ANTES UNIFIN FINANCIERA, SOCIEDAD ANÓNIMA BURSÁTIL DE CAPITAL VARIABLE, SOCIEDAD FINANCIERA DE OBJETO MÚLTIPLE, ENTIDAD NO REGULADA, la cantidad de $193,647.55 (CIENTO NOVENTA Y TRES MIL SEISCIENTOS CUARENTA Y SIETE PESOS 65/100 M.N.), por concepto de IMPUESTO AL VALOR AGREGADO (IVA), respecto de las Rentas Vencidas y no pagadas, más el impuesto que se siga generando, hasta la total liquidación del adeudo, en términos del contrato basal y sus contratos anexos 01, 02, 03 y 04, con base en los motivos expuestos en el Considerando III de esta resolución y lo que deberá hacer en el término de CINCO DÍAS contados a partir de la fecha en que la presente resolución resulte ejecutable, apercibidas que en caso de no hacerlo se procederá a la ejecución forzosa de la misma en términos de lo dispuesto por el artículo 1390 Bis 50 del Código de Comercio. CUARTO.- Se condena a los enjuiciados RAD EMPRESARIAL, S.A. DE C.V. y JUAN JOSÉ ORTIZ ISLAS a pagar a la actora UNIFIN FINANCIERA, SOCIEDAD ANÓNIMA BURSÁTIL DE CAPITAL VARIABLE, ANTES UNIFIN FINANCIERA, SOCIEDAD ANÓNIMA BURSÁTIL DE CAPITAL VARIABLE, SOCIEDAD FINANCIERA DE OBJETO MÚLTIPLE, ENTIDAD NO REGULADA, los Intereses Moratorios generados por el monto total del adeudo a que se refiere el resolutivo SEGUNDO de este fallo, generados a partir del DOS DE AGOSTO DEL AÑO DOS MIL DIECISIETE y hasta el pago total de las rentas generadas no cubiertas de pago, a razón del 10.4%(diez punto cuatro por ciento) anual, cuantificables en ejecución de sentencia. QUINTO.- Se condena a los demandados RAD EMPRESARIAL, S.A. DE C.V. y JUAN JOSÉ ORTIZ ISLAS a pagar en favor de la actora UNIFIN FINANCIERA, SOCIEDAD ANÓNIMA BURSÁTIL DE CAPITAL VARIABLE, ANTES UNIFIN FINANCIERA, SOCIEDAD ANÓNIMA BURSÁTIL DE CAPITAL VARIABLE, SOCIEDAD FINANCIERA DE OBJETO MÚLTIPLE, ENTIDAD NO REGULADA, el impuesto al valor agregado sobre los intereses moratorios generados, mismos que serán cuantificados en ejecución de sentencia. SEXTO. Se condena a los codemandados RAD EMPRESARIAL, S.A. DE C.V. y JUAN JOSÉ ORTIZ ISLAS a pagar en favor de la actora UNIFIN FINANCIERA, SOCIEDAD ANÓNIMA BURSÁTIL DE CAPITAL VARIABLE, ANTES UNIFIN FINANCIERA, SOCIEDAD ANÓNIMA BURSÁTIL DE CAPITAL VARIABLE, SOCIEDAD FINANCIERA DE OBJETO MÚLTIPLE, ENTIDAD NO REGULADA, el pago de las rentas generadas o por generarse fuera del plazo fijo o vigencia de los arrendamientos, CUANTIFICADOS AL PRECIO NORMAL DE LAS RENTAS DIARIAS ENTONCES VIGENTES POR CADA UNO DE LOS BIENES ARRENDADOS, mismos que serán cuantificados en ejecución de sentencia, por los razonamientos legales vertidos en el considerando VI, de este fallo. SÉPTIMO.- SE CONDENA a la parte demandada RAD EMPRESARIAL, S.A. DE C.V. y JUAN JOSE ORTIZ ISLAS, a la devolución y entrega de los bienes arrendados materia de la litis y a los que se hace referencia en los contratos anexos identificados como 01, 02, 03 y 04 del Contrato de Arrendamiento 05070, lo que deberán hacer en el término de CINCO DÍAS contados a partir de la fecha en que la presente resolución resulte ejecutable, apercibida que en caso de no hacerlo se procederá a la ejecución forzosa de la misma en términos de lo dispuesto por el artículo 1390 Bis 50 del Código de Comercio, debiendo pagar las rentas pactadas hasta en tanto se materialice la entrega de los bienes. OCTAVO.- Se absuelve a la parte demandada de la prestación identificada como NOVENA del escrito de demanda, por los razonamientos legales vertidos en el considerando VIII, de este fallo. NOVENO.- NO SE HACE CONDENACIÓN en Gastos y Costas, por los motivos indicados en el Considerando IX de ésta resolución. DÉCIMO.- Queda a disposición de las partes copia de la presente resolución, por escrito, para que estén en posibilidad de solicitar en un plazo máximo de sesenta minutos la aclaración de la misma en términos de lo dispuesto por el último párrafo del artículo 1390 Bis del Código de Comercio. DÉCIMO PRIMERO.- Con fundamento en lo dispuesto por el artículo 639 del Código de Procedimientos Civiles aplicado de manera supletoria a la materia mercantil, notifíquense los puntos resolutivos del presente fallo por medio de edictos, que se publicarán dos veces de tres en tres días, en el propio Boletín Judicial de este Tribunal. DÉCIMO SEGUNDO.- Se hace saber a las partes que en términos de lo dispuesto por los artículos 17 de la Constitución Política de los Estados Unidos Mexicanos y 25 de la Convención Americana de Derechos Humanos, esta sentencia se hará exigible hasta en tanto precluya el término para promover Juicio, de Amparo, a fin de garantizar su inmutabilidad e irrecurribilidad, así como el respeto al derecho a un recurso judicial efectivo. DÉCIMO TERCERO.- Quedan debidamente notificadas las partes de la presente resolución, de conformidad con lo dispuesto en el artículo 1390 bis 22 del Código de Comercio. ASÍ, Definitivamente juzgando lo resolvió y firma, el Licenciado MANUEL ALFONSO CORTÉS BUSTOS, Ciudadano JUEZ TRIGÉSIMO NOVENO DE LO CIVIL DE PROCESO ORAL DE LA CIUDAD DE MÉXICO, ante el Ciudadano Secretario de Acuerdos, Licenciado Arturo Velasco Cano, que autoriza y da fe. Doy fe.

EL SECRETARIO DE ACUERDOS
LIC. ARTURO VELASCO CANO
20-23 F-14592456 $2,157.20

JUZGADO PRIMERO DE PROCESO ORAL EN MATERIA FAMILIAR
EXP. No. 72/2023
EDICTO No. 9

A: LUIS MIGUEL JIMÉNEZ ORTIZ

En los autos del juicio de PÉRDIDA DE LA PATRIA POTESTAD, promovido por ADAME GARDUÑO METZTLI MARÍA, en contra de LUIS MIGUEL JIMÉNEZ ORTIZ, registrado bajo el número de expediente 72/2023, el LICENCIADO EDGARDO VICTORINO GARCÍA FIGUEROA, C. Juez INTERINO PRIMERO en Materia Familiar de Proceso Oral, en audiencia preliminar

SOLO CONSULTA
SOLO CONSULTA
SOLO CONSULTA

de fecha nueve de abril del año dos mil veinticuatro, con fundamento en los artículos 122 fracción III y 639 del Código de Procedimientos Civiles para la Ciudad de México, ordenó notificar a LUIS MIGUEL JIMÉNEZ ORTIZ, mediante la publicación de EDICTOS, los cuales se publicarán por DOS VECES de TRES en TRES DÍAS en el Boletín Judicial, que se han señalado las DIEZ HORAS CON TREINTA MINUTOS DEL DOS DE JULIO DE DOS MIL VEINTICUATRO para que tenga verificativo la audiencia de juicio, la cual se llevará a cabo en las instalaciones de la primera sala de proceso oral familiar ubicada en el piso 14 del edificio "CLEMENTINA GIL DE LESTER", ubicado en Avenida Juárez número 8, Colonia Centro Alcaldía Cuauhtémoc, código postal 06010, Ciudad de México.
Ciudad de México, 29 de abril de 2024
EL SECRETARIO JUDICIAL "B"
LIC. ADRIÁN CEDILLO GONZÁLEZ
20-23 F-4352115 $277.00

SOLO CONSULTA

JUZGADO TERCERO DE PROCESO ORAL EN MATERIA FAMILIAR
EXP. No. 900/2022
EDICTO No. 3

A: ORLANDO CANTÓN CONTRERAS
En los autos del JUICIO DE PÉRDIDA DE LA PATRIA POTESTAD, PROMOVIDO POR CAROLINA ENRÍQUEZ GARCÍA EN CONTRA DE ORLANDO CANTÓN CONTRERAS, del expediente 900/2022, la C. JUEZ TERCERO DE PROCESO ORAL EN MATERIA FAMILIAR DE LA CIUDAD DE MÉXICO, ordenó en auto de fecha veinticuatro de abril del dos mil veinticuatro, hacer del conocimiento al demandado ORLANDO CANTÓN CONTRERAS, toda vez que se desconoce su domicilio y con fundamento en el artículo 122 fracción II y 639 del Código de Procedimientos Civiles, el día y hora de la celebración de la audiencia de juicio, esto es a las DIEZ HORAS DEL DÍA VEINTISIETE DE MAYO DEL DOS MIL VEINTICUATRO, para que comparezca a la misma, la cual se llevara a cabo en Avenida Juárez Número Ocho, Piso Catorce, Colonia Centro, Alcaldía Cuauhtémoc, Código Postal 06010, Ciudad de México, mediante publicación de EDICTOS por dos veces, de tres en tres días, en el BOLETÍN JUDICIAL, en dicha diligencia las partes tienen la obligación de asistir, por sí o a través de sus representantes legales, quienes deberán estar asistidos por Licenciado en Derecho con cédula profesional para su debida defensa, se desarrollará oralmente ante la Juzgadora, en la que una vez que sea declarada abierta la audiencia, se desahogaran las pruebas ofrecidas, se escucharán los alegatos de apertura y posteriormente los de cierre respectivamente así como se procederá a la emisión del fallo definitivo en el presente asunto.
Ciudad de México, 30 de abril del 2024
LA SECRETARIA JUDICIAL "C"
LIC. MARÍA DOLORES ÁLVAREZ QUINTERO
15-20 F-1787448 $375.60

SOLO CONSULTA

JUZGADO SEXTO DE PROCESO ORAL EN MATERIA FAMILIAR
EXP. No. 892/2022
EDICTO No. 10

A: C. ELVIRA CONTRERAS POZOS
En los autos del Juicio Oral Familiar NULIDAD DE MATRIMONIO, promovido por ALICIA GARCÍA ESPIRITUSANTO en contra de ELVIRA CONTRERAS POZOS Y ERASMO NAVARRETE NOCHEBUENA (HOY SU SUCESIÓN) POR CONDUCTO DE SU ALBACEA ALICIA LAURA NAVARRETE GARCÍA, expediente 892/2022, la C. Juez SEXTO de Proceso Oral en Materia Familiar, MARÍA DEL ROCÍO, MARTÍNEZ URBINA ordenó publicar los puntos resolutivos de la sentencia definitiva de fecha diez de abril del año dos mil veinticuatro, y que a la letra dicen: RESUELVE PRIMERO.- Ha sido procedente la vía en la que la parte actora acreditó su acción, y el codemandado ERASMO NAVARRETE NOCHEBUENA (HOY SU SUCESIÓN), por conducto de su Albacea ALICIA LAURA NAVARRETE GARCÍA, se allanó a todas y cada una de las prestaciones reclamadas y la codemandada ELVIRA CONTRERAS POZOS, se constituyó en rebeldía. SEGUNDO.- En consecuencia se DECLARA LA NULIDAD DEL MATRIMONIO que celebraron los Ciudadanos ELVIRA CONTRERAS POZOS Y ERASMO NAVARRETE NOCHEBUENA (HOY SU SUCESIÓN), registrado con los siguientes datos: OFICIALÍA 0001; LIBRO 1; NÚMERO DE ACTA 00136; FECHA DE INSCRIPCIÓN 15/07/1974; MUNICIPIO DE REGISTRO JALTENCO; ENTIDAD DE REGISTRO MÉXICO; RÉGIMEN SOCIEDAD CONYUGAL; al estar acreditado que fue celebrado concurriendo el impedimento legal a que se refiere el artículo 156 fracción XI del Código Sustantivo de la Materia, ya que al momento de dicha unión matrimonial, subsistía el matrimonio celebrado entre ALICIA GARCÍA ESPIRITUSANTO con ERASMO NAVARRETE NOCHEBUENA (HOY SU SUCESIÓN). TERCERO.- Se declara la terminación del régimen Sociedad Conyugal, bajo el cual contrajeron matrimonio los codemandados, en términos del artículo 198 del Código Civil para la Ciudad de México. CUARTO.- Ejecutoriada que sea la presente resolución, deberá girarse atento exhorto al Ciudadano Juez Competente y con Jurisdicción en JALTENCO, ESTADO DE MÉXICO; para que en auxilio de las labores de este juzgado, gire a su vez, atento oficio al Ciudadano Oficial o Director del Registro Civil de ese Municipio, a fin de que dé cumplimiento a lo dispuesto por el artículo 252 del Código Civil vigente para esta Ciudad, es decir, haga la anotación correspondiente en el acta de matrimonio que ha sido declarada nula, debiendo facultar el Juez exhortado en términos del artículo 109 del Código de Procedimientos Civiles para la Ciudad de México, para acordar promociones, imponer medidas de apremio, girar oficios, otorgar autorizaciones, y en general tomar cualquier determinación que considere pertinente para lograr la diligenciación del exhorto. QUINTO.- Por lo expuesto en el considerando VI de la presente resolución, se declara a ELVIRA CONTRERAS POZOS Y ERASMO NAVARRETE NOCHEBUENA (HOY SU SUCESIÓN), CÓNYUGES DE MALA FE, esto para los efectos previstos en el artículo 256 del Código Civil para la Ciudad de México. SEXTO.- Para dar cumplimiento al artículo 30 del Reglamento del Sistema Institucional de Archivos Del Tribunal Superior de Justicia y del Consejo de la Judicatura de la Ciudad de México, certifíquese copia de la presente resolución y glósese al legajo respectivo. SÉPTIMO.- Devuélvanse los documentos exhibidos en el procedimiento, previa razón que por su recibo obre en autos. OCTAVO.- NOTIFÍQUESE PERSONALMENTE LA PRESENTE RESOLUCIÓN, a la Ciudadana ELVIRA CONTRERAS POZOS, a través de EDICTOS que se publicarán por dos veces, de tres en tres días, debiendo mediar entre cada publicación dos días hábiles, tanto en el BOLETÍN JUDICIAL, como en el periódico "DIARIO DE MÉXICO"; esto a través de la Unidad de Gestión Administrativa, en términos de la fracción I del artículo 94 de la Ley Orgánica del Poder Judicial de la Ciudad de México. NOVENO.- NOTIFÍQUESE.
LA SECRETARIA JUDICIAL
LIC. VERÓNICA IVONNE JIMÉNEZ ROMERO
15-20 F-7710126 $943.40

SOLO CONSULTA

JUZGADO NOVENO DE PROCESO ORAL EN MATERIA FAMILIAR
EXP. No. 54/2021
EDICTO No. 8

C. JOSÉ LUIS ALEJANDRO HERNÁNDEZ MENDOZA
En los autos del JUICIO ORAL FAMILIAR, PÉRDIDA DE LA PATRIA POTESTAD promovido por RAMÍREZ VILLASEÑOR THELMA en contra de JOSÉ LUIS ALEJANDRO HERNÁNDEZ MENDOZA tramitado en el JUZGADO NOVENO DE PROCESO ORAL EN MATERIA FAMILIAR, expediente 54/2021, la C. Juez Noveno de Proceso Oral en Materia Familiar, ordenó mediante el considerando décimo segundo de la sentencia definitiva de fecha diecinueve de abril del año dos mil veinticuatro, NOTIFICAR mediante edictos a JOSÉ LUIS ALEJANDRO HERNÁNDEZ MENDOZA, los puntos resolutivos de la sentencia, mismos que deberán publicarse en el BOLETÍN JUDICIAL POR DOS VECES, DE TRES EN TRES DÍAS, debiendo mediar entre cada publicación DOS DÍAS HÁBILES, mismos que a la letra dicen: "... se resuelve: PRIMERO.- Ha sido

procedente la vía oral familiar ejercida, en la que la parte actora THELMA RAMÍREZ VILLASEÑOR acreditó parcialmente su acción y el demandado JOSÉ LUIS ALEJANDRO HERNÁNDEZ MENDOZA se constituyó en rebeldía. SEGUNDO.- En consecuencia, se condena a JOSÉ LUIS ALEJANDRO HERNÁNDEZ MENDOZA a perder la patria potestad de su hija de iniciales M.A.H.R. por haberse actualizado la causal contenida en la fracción IV del artículo 444 del Código Civil y se absuelve de la fracción V del mismo artículo y se declara que será la señora THELMA RAMÍREZ VILLASEÑOR quien únicamente ejerza ese derecho. TERCERO. - Quedan subsistentes las obligaciones que tiene el demandado JOSÉ LUIS ALEJANDRO HERNÁNDEZ MENDOZA para con hija de iniciales M.A.H.R. en términos del artículo 285 del Código Civil para la Ciudad de México. CUARTO.- Publíquense los puntos resolutivos de la presente resolución dos veces de tres en tres días en el periódico "El Diario de México" y el Boletín Judicial, ello en atención a que el demandado JOSÉ LUIS ALEJANDRO HERNÁNDEZ MENDOZA, fue emplazado a juicio por la misma vía en términos de la fracción II del artículo 122 del Código de Procedimientos Civiles. QUINTO.- Una vez que el presente fallo cause ejecutoria, devuélvanse los documentos exhibidos previa toma de razón que por su recibo obre en autos y por conducto de persona autorizada para ello, y en su oportunidad archívese el presente asunto como totalmente concluido. SEXTO.- Con apoyo en lo dispuesto por el artículo 30 del Reglamento del Sistema Institucional de Archivos del Poder Judicial de la Ciudad de México, se hace del conocimiento de los interesados que la presente resolución ha quedado debidamente almacenada en el Sistema Integral de Gestión Judicial (SIGJ). SÉPTIMO.- Notifíquese..." (sic).
Ciudad de México, 24 de abril del 2024
LA SECRETARIA JUDICIAL "A"
LIC. MIGUEL ANTONIO HERNÁNDEZ VARGAS
20-23 F-1447778 $671.40

UNIDAD DE GESTIÓN JUDICIAL NÚMERO 01 UNO DEL SISTEMA PROCESAL ACUSATORIO DEL TRIBUNAL SUPERIOR DE JUSTICIA DE LA CIUDAD DE MÉXICO
JUICIO DE AMPARO: 407/2023-II
CARPETA: 001/0401/2023
EDICTO No. 5

"...En estricto cumplimiento a lo ordenado por la Juez de Control adscrita a la Unidad de Gestión Judicial Número 01 Uno del Sistema Procesal Penal Acusatorio del Tribunal Superior de Justicia de la Ciudad de México, BLANCA GARCÍA SÁNCHEZ, en la audiencia de cumplimiento de ejecutoria de amparo del día 16 dieciséis de mayo del 2024 dos mil veinticuatro, ello a su vez en cumplimiento a lo ordenado por la Juez Noveno de Distrito de Amparo en Materia Penal en la Ciudad de México, en el Juicio de Amparo 407/2023-II, promovido por el Asesor Jurídico RAMIRO JOSÉ ALFREDO GARCÍA GONZÁLEZ a favor de la víctima IGNACIO PRIETO SÁNCHEZ; así como por el Asesor Jurídico JOSÉ ALFREDO GARCÍA ORTEGA, a favor de la víctima INMOBILIARIA HORUS, SOCIEDAD ANÓNIMA DE CAPITAL VARIABLE, que se relaciona con la carpeta 001/0401/2023, que fuera generada por la solicitud de las víctimas IGNACIO PRIETO SÁNCHEZ e INMOBILIARIA HORUS S.A. de C.V., así como con la carpeta de investigación CI-FIAO/UAT-AO-4/UI-1 S/D/07435/11-2022; diligencia en la cual, una vez individualizadas las partes intervinientes se advirtió la inasistencia de MARÍA ELISA HERRERA ACOSTA, pese a encontrarse debidamente notificada de su citación para dicha audiencia; sin que asistieran además ALEJANDRO GUTIÉRREZ RIVERA; PERLA LIZETTE VALDÉS DORIA; SERGIO MARTÍN SÁNCHEZ CASTILLO; ALEJANDRO MARTÍN SÁNCHEZ CASTILLO; MAURICIO VILLASEÑOR DE ANDA y CITLALLI MOLINA ROJAS a quienes se tuvo por legalmente notificados; por lo que, esta Juzgadora hizo efectivo en contra de éstos últimos el apercibimiento ordenado mediante audiencia de fecha 09 nueve de mayo del 2024 dos mil veinticuatro, consistente en una multa equivalente a 100 cien veces la Unidad de Medida y Actualización (UMA) para esta Ciudad de México, toda vez que su inasistencia ha retrasado la secuela procedimental, demostrando con ello una conducta contumaz, atentando a la pronta impartición de justicia e impidiendo el cumplimiento a una ejecutoria de amparo, lo anterior con fundamento en el artículo 17 de la Constitución Política de los Estados Unidos Mexicanos, en relación al artículo 104 fracción II inciso b) del Código Nacional de Procedimientos Penales. Además, se señalaron las LAS 13:00 TRECE HORAS, DEL DÍA 24 VEINTICUATRO DE MAYO DEL 2024 DOS MIL VEINTICUATRO, EN LA SALA DE AUDIENCIAS NÚMERO 07 SIETE, de este Tribunal Superior de Justicia de la Ciudad de México, ubicada en Doctor Lavista número 114, Colonia Doctores, Alcaldía Cuauhtémoc, Código Postal 06720, para que se realice la continuación de audiencia en cumplimiento a la ejecutoria de amparo. Por lo anterior, de conformidad a los artículos 48, 90, 91 y 113, del Código Nacional de Procedimientos Penales se ordenó citar a las personas de nombres ALEJANDRO GUTIÉRREZ RIVERA; PERLA LIZETTE VALDÉS DORIA; SERGIO MARTÍN SÁNCHEZ CASTILLO; ALEJANDRO MARTÍN SÁNCHEZ CASTILLO; MAURICIO VILLASEÑOR DE ANDA y CITLALLI MOLINA ROJAS; lo que se hace con la finalidad de garantizar sus derechos, de conformidad a lo establecido en el artículo 20, apartado B, fracción VIII de la Constitución Política de los Estados Unidos Mexicanos, en relación al artículo 113 fracción IV del Código Nacional de Procedimientos Penales; debiendo asistir con 30 treinta minutos de antelación a la hora señalada para la audiencia de mérito, a efecto, de que se les recabe sus datos de identificación, exhibiendo identificación vigente y los profesionistas además deberán de exhibir la cedula profesional que los acredite como Licenciados en Derecho; con el apercibimiento que en caso de no asistir con la puntualidad a la audiencia de mérito, se harán acreedores, a las medidas de apremio consistentes en una multa equivalente a 500 quinientas veces la Unidad de Medida y Actualización (UMA) para esta Ciudad de México, así como un arresto por 36 treinta y seis horas, lo anterior para garantizar su asistencia a la audiencia que se señala, toda vez que su inasistencia retrasaría la secuela procedimental, demostrando con ello una conducta contumaz, atentando a la pronta impartición de justicia e impidiendo de nueva cuenta el cumplimiento a una ejecutoria de amparo, lo anterior con fundamento en el artículo 17 de la Constitución Política de los Estados Unidos Mexicanos, en relación al artículo 104 fracción II incisos b) y d) del Código Nacional de Procedimientos Penales; precisándose que dicha medida de apremio se establece en virtud de que se han realizado diversas audiencias en las cuales no han asistido y además, tal medio de apremio se considera idónea para que se dé cumplimiento a la citación que se les gira, lo cual de ninguna manera les causa agravio, sino por el contrario, ya que su asistencia a dicha diligencia garantiza su derecho al acceso a la Justicia y a una adecuada Defensa que se contempla en nuestra Constitución Política de los Estados Unidos Mexicanos y en el Código Nacional de Procedimientos Penales. Además de conformidad al artículo 104, fracción II, inciso c) del Código Nacional de Procedimientos Penales, se ordenó nuevamente el auxilio de la fuerza pública a efecto de que los faltistas asistan a la audiencia señalada, lo que se ordenó diera cumplimiento la Representación Social. Por otra parte, la Juzgadora Doctora BLANCA GARCÍA SÁNCHEZ ordenó que con independencia de que la citación de dichas personas fuera publicada mediante Boletín Judicial también se debería realizar a través de Lista, misma que será fijada en un lugar visible y de fácil acceso en las instalaciones de este Órgano Jurisdiccional, como lo establece el artículo 26, fracción III de la Ley de Amparo. Siendo que, por lo que respecta a la persona de nombre MARÍA ELISA HERRERA ACOSTA, se le concedió un plazo de 24 veinticuatro horas para que justifique su inasistencia a la audiencia próxima pasada; en caso de no hacerlo, se hará efectiva la medida de apremio con que fue apercibida. Ahora bien, es de señalarse que de conformidad con lo dispuesto en el artículo 20, apartado B, fracción VIII de la Constitución Política de los Estados Unidos Mexicanos, en relación al artículo 113 fracción IV del Código Nacional de Procedimientos Penales, las personas de nombres ALEJANDRO GUTIÉRREZ RIVERA;

SOLO CONSULTA

PERLA LIZETTE VALDÉS DORIA; SERGIO MARTÍN SÁNCHEZ CASTILLO; ALEJANDRO MARTÍN SÁNCHEZ CASTILLO; MAURICIO VILLASEÑOR DE ANDA y CITLALLI MOLINA ROJAS tienen derecho a elegir libremente a un abogado para que cuenten con una defensa adecuada y en caso de que no quieran o no puedan nombrar uno, se les designará a un Defensor Público. Ordenando la Juez de Control adscrita a la Unidad de Gestión Judicial Número 01 Uno del Sistema Procesal Penal Acusatorio del Tribunal Superior de Justicia de la Ciudad de México, Doctora BLANCA GARCÍA SÁNCHEZ que la citación de dichas personas fuera publicada mediante edictos en el boletín judicial como lo establece el artículo 82 fracción III Código Nacional de Procedimientos Penales, por lo que me permito solicitarle de la manera más atenta sea publicado por 02 DOS DÍAS CONSECUTIVOS en el Boletín Judicial la información que antecede que se relaciona con el cumplimiento a la ejecutoria del Juicio 407/2023-II, que se relaciona con la carpeta 001/0401/2023, que fuera generada por la solicitud de las víctimas IGNACIO PRIETO SÁNCHEZ e INMOBILIARIA HORUS S.A. de C.V.

Ciudad de México, 16 de mayo del 2024

EL DIRECTOR DE LA UNIDAD DE GESTIÓN JUDICIAL NÚMERO 01 UNO DEL SISTEMA PROCESAL ACUSATORIO DEL TRIBUNAL SUPERIOR DE JUSTICIA DE LA CIUDAD DE MÉXICO.

LIC. ÓSCAR SORIA GALINA.

20-21 Sin Costo Carpeta 001/0401/2023 Of. UGJ1/9166/2024

UNIDAD DE GESTIÓN JUDICIAL ESPECIALIZADA EN EJECUCIÓN DE SANCIONES PENALES EN LA CIUDAD DE MÉXICO
CARPETA DE EJECUCIÓN: EJEC/NTE4/1429/2023
EDICTO No. 874

Sentenciado: LEOPOLDO BARRIOS OROZCO.

Delito: ROBO AGRAVADO.

Mediante auto de esta misma fecha, derivado de la carpeta de ejecución cita al rubro se determinó notificar al sentenciado LEOPOLDO BARRIOS OROZCO, lo siguiente: "...AUTO.- Ciudad de México, 17 de abril de 2024. Vista la intervención que brinda el Director de la Unidad de Gestión Judicial Especializada en Ejecución de Sanciones Penales 4, tipo 2, digitalícese y agréguese a la presente carpeta de ejecución el escrito firmado por la Licenciada Sandra Liliana Cera García, Agente del Ministerio Público, adscrita a la Fiscalía de Ejecución mediante el cual desahoga la vista ordenada, ofreciendo medios de convicción a efecto de que le sea revocado el sustitutivo penal de Tratamiento en Libertad al sentenciado LEOPOLDO BARRIOS OROZCO. Se tiene al Agente del Ministerio Público planteando controversia jurisdiccional con motivo del incumplimiento de las obligaciones por parte del sentenciado LEOPOLDO BARRIOS OROZCO, al sustitutivo penal de Tratamiento en Libertad, ahora bien, en términos de los artículos 116 fracción IV, 118 y 122 entre otros, de la Ley Nacional de Ejecución Penal, ofertan medios de convicción para sustanciar su petición, siendo los siguientes: 1.- Sentencia Condenatoria de fecha 01 de diciembre de 2023, dictada en contra del sentenciado por la Juez de Control del Sistema Procesal Penal Acusatorio de la Ciudad de México, en donde se le impuso la pena de 2 años 1 mes de prisión, por el delito de ROBO AGRAVADO, se le concedió el sustitutivo de la pena de prisión por Tratamiento en Libertad, así como el beneficio de la suspensión condicional de la ejecución de la pena. 2.- Auto de fecha 14 de diciembre de 2023, mediante el cual la sentencia antes descrita quedó firme. 3.- Resolución escrita de la audiencia de fecha 21 de febrero de 2024, en la cual el sentenciado LEOPOLDO BARRIOS OROZCO, debidamente asistido por su abogado defensor, solicitó de manera voluntaria acogerse al sustitutivo penal de Tratamiento en Libertad, quedando acogido en esa misma fecha, haciéndole saber las obligaciones y causas de revocación de dicho sustitutivo. 4.- El oficio SSC/SSP/DECySSLSP/SCCySEMEyPP-01/1609/2024 de fecha 15 de marzo de 2024, proveniente de la Coordinación de Control y Seguimiento a Externados, Monitoreo Electrónico y Presentaciones Personales, mediante el cual informa que "Después de una búsqueda en medios electrónicos y los libros de gobierno de esta Subdirección, se desprende que el sentenciado de marras no se ha presentado ante esta autoridad y por tanto no existe registro que nos indique el alta y cumplimiento de dicho sentenciado bajo la carpeta de ejecución citada al rubro". De tal manera, con fundamento en el artículo 123 fracción I de la Ley Nacional de Ejecución Penal, se ADMITE A TRÁMITE LA CONTROVERSIA planteada por el Agente del Ministerio Público en relación al incumplimiento del sustitutivo penal de Tratamiento en Libertad del sentenciado LEOPOLDO BARRIOS OROZCO, lo anterior en términos del numeral 116 fracción IV de la Ley Nacional de Ejecución Penal que expresamente contempla el hecho de que los jueces de ejecución conocerán de las controversias relacionadas con la duración, modificación y extinción de las penas, siendo evidente que el mecanismo de sustitución que pretende sea revocado constituye un medio para extinguir la pena privativa de libertad, tal como en forma expresa lo determina el artículo 94 fracción I y 97, ambos del Código Penal vigente para la Ciudad de México. Ahora bien, se inadvierte que el artículo 118 de la Ley de la Materia cuenta con un catálogo de controversias que pueden ser planteadas ante el Juez de Ejecución en tanto que si bien no se precisa que hipótesis es la aplicable a su planteamiento, no debe soslayarse que tal precepto constituye un catálogo enunciativo más no limitativo de las controversias que pueden plantearse ante la autoridad judicial en materia de ejecución penal, pues de ser así, esto es, atender a la literalidad de dicho catálogo, un sin número de supuestos que cotidianamente se plantean por las partes procesales quedarían excluidos del procedimiento jurisdiccional para su sustanciación, verbigracia, la cuantificación de la reparación del daño o incluso la solicitud de beneficio penitenciario previsto en la propia legislación ejecutiva, lo que de facto implicaría violentar el acceso a la justicia en términos del artículo 17 Constitucional e incluso quedarían excluidos de la competencia establecida en el párrafo tercero del artículo 21 Constitucional, con lo que evidentemente se violentaría no solo el proceso legal de observancia obligatoria que establece el artículo 8° de la Convención Americana Sobre Derechos Humanos, pues con ello, la regla procesal aplicable estaría supeditada a los parámetros que cada juzgador estime pertinente, sino además ineludiblemente redundaría en una violación al principio de seguridad jurídica a que se refiere el artículo 16, primer párrafo, de la Carta Magna, que establece que toda persona debe tener certeza sobre su situación ante las leyes, lo que se traduce en el respeto irrestricto por parte de la autoridad de sujetar sus actuaciones de molestia a determinados supuestos, requisitos y procedimientos previamente establecidos en las leyes. En abono de lo anterior, no es viable pasar por alto que dichos numerales deben ser interpretados de manera sistemática con los preceptos que regulan el "Procedimiento Jurisdiccional" por lo que en cuanto al fondo de la petición planteada se dará respuesta en términos del artículo 120 y siguientes del mismo ordenamiento, precepto éste último en el que de forma expresa se establece que "las acciones y recursos judiciales se sustanciarán conforme a un sistema adversarial y oral"; de tal manera que cualquier acción concebido como sinónimo de derecho, puede ser planteada por las partes procesales y por ende debe ser sustanciada conforme a las reglas jurídicas que al efecto determina el Título Cuarto, Capítulo V de la Ley Nacional de Ejecución Penal, en tanto que tal planteamiento implique debate o producción de prueba; es así, que con independencia de que prima facie, los supuestos planteados por la institución ministerial no se hayan fijados expresamente en el listado del artículo 118, es inconcuso que sí lo están en el numeral 116 fracción IV que invoca y de igual manera en el artículo 120, de lo que resulta igualmente incuestionable que debe admitirse el planteamiento ministerial. Por otra parte, no se debe inadvertir que en todo caso, las peticiones realizadas por el Agente del Ministerio Público, se materializan jurídicamente al momento de la celebración de la audiencia que en todo caso se fije para

SOLO CONSULTA

atender sus planteamientos, siendo aquella etapa procesal la idónea para que en todo caso, el Agente del Ministerio Público puntualice sus planteamientos (en caso de estimarlo necesario) o bien, reitere tal petición y en todo caso, previo a la contradicción, el juzgador especializado en ejecución de sanciones penales que presida la misma, emita pronunciamiento al respecto. En consecuencia, se ordena notificar y entregar copia de la solicitud hecha por el promovente, al sentenciado LEOPOLDO BARRIOS OROZCO y a su Defensa, para que dentro del plazo de 05 cinco días contados a partir del día siguiente a su notificación, contesten la acción pretendida por el Agente del Ministerio Público y ofrezcan los medios de prueba que estimen pertinentes; sin ser necesario dar intervención a la Víctima y al Asesor Jurídico, toda vez que la controversia planteada por la Representación Social, no se encuentra relacionada con la Reparación del Daño, como tampoco afecta de manera directa o indirecta su derecho al esclarecimiento de los hechos y a la justicia, esto, de conformidad con el numeral 121 fracción VI de la Ley de la materia; precisando que para el caso de que las partes a notificar ofrezcan testigos, deberán indicar el nombre, domicilio y lugar donde podrán ser citados, así como el objeto sobre el cual versará su testimonio; apercibidos que para el caso de que fenezca el plazo concedido a dichas partes (con o sin desahogo de la misma), se fijará fecha para la celebración de la audiencia, a que alude el último numeral mencionado; para lo cual se instruye a la Unidad de Gestión Judicial para que en el momento procesal respectivo, brinde la intervención que legalmente compete a este tribunal, lo anterior, con fundamento al numeral 25 fracción II de la Ley de la materia. Sin soslayar el contenido del párrafo primero del artículo 124 de la Ley Nacional de Ejecución Penal, en el sentido de que admitida la controversia se requiera a la Autoridad Penitenciaria para que en el término de 5 cinco días hábiles remita el informe que corresponda; por lo tanto, se ordena girar oficio a la Coordinación de Control y Seguimiento a Externados, Monitoreo Electrónico y Presentaciones Personales, para que dentro del término de 5 días hábiles contados al día de la recepción del mismo, informe a este Órgano Jurisdiccional si el sentenciado LEOPOLDO BARRIOS OROZCO, ha acudido ante esa autoridad penitenciaria a efecto de realizar su trámite de alta y así dar cumplimiento con la obligaciones inherentes al sustitutivo penal de Tratamiento en Libertad al cual se encuentra acogido. Apercibido que, en caso de no dar cumplimiento a lo requerido, se hará acreedor a una multa equivalente a 20 veinte veces la Unidad de Medida y Actualización, de conformidad con lo dispuesto en los artículos 8 y 25 fracción IX de la Ley Nacional de Ejecución Penal, en relación al 104 fracción II inciso b) del Código Nacional de Procedimientos Penales. Por otra parte, atendiendo a la naturaleza de las peticiones del Agente del Ministerio Público, no resulta pertinente ordenar la suspensión de acto alguno, así mismo se deja sin efectos el apercibimiento ordenado en su contra. Debiéndose practicar la notificación ordenada al Agente del Ministerio Público, al sentenciado LEOPOLDO BARRIOS OROZCO (a través de los medios aportados por dicho sentenciado para tal efecto) y su Defensa, conforme a lo previsto por los numerales 82 a 89 del Código Nacional de Procedimientos Penales de aplicación supletoria a la ley de la materia, previendo además, por lo que hace al Ministerio Público, su notificación deberá ser de manera inmediata sin que pueda exceder del término de veinticuatro horas, con fundamento en el artículo 123 de la multicitada Ley de aplicación Nacional. Por último, fundamento en los artículos 82, 83 y demás aplicables del Código Nacional de Procedimientos Penales de aplicación supletoria, notifíquese el presente proveído al Sentenciado (agotando los medios de notificación proporcionados para tal efecto), Defensa y el Agente del Ministerio Público, con la previsión ya descrita anteriormente por lo que corresponde a la Representación Social. ASÍ LO ACORDÓ Y FIRMA EL MAESTRO MARCO ANTONIO RUEDA VERGARA, JUEZ PENAL ESPECIALIZADO EN EJECUCIÓN DE SANCIONES PENALES DE LA CIUDAD DE MÉXICO..." Edicto que por ser su competencia se encuentra debidamente firmado por el Suscrito, publicación que agradeceré se sirva realizar en el Boletín Judicial por única ocasión; lo anterior con fundamento en lo dispuesto por el artículo 82 fracción II del Código Nacional de Procedimientos Penales.

Ciudad de México, 08 de mayo de 2024

EL JUEZ PENAL ESPECIALIZADO EN EJECUCIÓN DE SANCIONES PENALES EN LA CIUDAD DE MÉXICO.

MTRO. MARCO ANTONIO RUEDA VERGARA.

20 Sin Costo Carpeta Ejecución EJEC/NTE4/1429/2023

Of. EJEC/NTE4/1188/2024/A

UNIDAD DE GESTIÓN JUDICIAL ESPECIALIZADA EN EJECUCIÓN DE SANCIONES PENALES 4
SEDE RECLUSORIO NORTE TIPO 2
CARPETA DE EJECUCIÓN: EJEC/NTE/4/962/2023
CARPETA JUDICIAL: 014/0829/2023
EDICTO No. 875

Sentenciado: 1) SETH MANJARREZ CASTAÑEDA y 2) DANIEL JESUS GARAY CAPILLA.

Delito: CONTRA LA SALUD EN SU MODALIDAD DE NARCOMENUDEO HIPÓTESIS DE COMERCIO 1) VENTA Y 2) COMPRA.

Le hago saber el contenido del auto del día de la fecha, emitido por el suscrito, derivado de la carpeta de ejecución al rubro citada, seguida en contra de los sentenciados 1) SETH MANJARREZ CASTAÑEDA y 2) DANIEL JESUS GARAY CAPILLA, por la comisión del delito de CONTRA LA SALUD EN SU MODALIDAD DE NARCOMENUDEO HIPÓTESIS DE COMERCIO 1) VENTA Y 2) COMPRA, en el cual ORDENÓ NOTIFICAR A 75IEN ACREDITE LA PROPIEDAD DE $200.00 DOSCIENTOS PESOS 00/100 M.N. EL AUTO DEL DÍA DE HOY, mismo que en lo conducente dice: "Ciudad de México a 14 de mayo de 2024. Vista la cuenta que antecede, se tiene por recibido el escrito, por lo que en términos del artículo 105 fracción XII de la Ley Nacional de Ejecución Penal, digitalícese y agréguese a sus autos para que obre como corresponda. Ahora bien, se tiene al Agente del Ministerio Público, Licenciado Oliver German Madariaga Sánchez, informando que respecto al numerario: a) $100.00 (cien pesos 00/100) numerario materia decomiso y aplicación b) $200.00 (doscientos pesos 00/100 M. N), materia de devolución Al respecto precisar que los datos del depósito bancario que se hiciera respecto a la cantidad de $300.00 (trescientos pesos M.N.) únicamente cuenta con la copia de dicho depósito en la calidad digital en la que le fue remitido, sin embargo, para mayor precisión los mismos se advierte como realizado en fecha 22 de noviembre de 2023 en la ciudad de México en el banco regional S.A. institución de banca múltiple BANREGIO grupo financiero sucursal México Lindavista 225 en la ventanilla 3 hora 12:03 por la cantidad de $300.00 (trescientos pesos M.N.) en la cuneta 220-89896-002-1 siendo la titular de dicha cuenta la Fiscalía General de Justicia de la Ciudad de México. Por lo anterior y toda vez que la ficha de depósito correspondiente al ingreso del numerario por la cantidad de $300.00 (trescientos pesos 00/100 M. N.) a la Institución Bancaria Banco Regional S. A. Institución de Banca Múltiple, Banregio Grupo Financiero a favor de la Fiscalía General de Justicia de la Ciudad de México relacionada en la carpeta de investigación CI-FIDN/ACD/UI-3 C/D/00314/04-2023 y a efecto de estar en oportunidad de dar el debido cumplimiento a la sentencia de 03 de agosto de 2023 y ejecutar el decomiso y la devolución del precitado numerario, se requiere y en atención a lo dispuesto por la fracción III del artículo 11 del Acuerdo FGJCDMX/22/2021, por el que se establecen los lineamientos de actuación respecto al aseguramiento de bienes, cuando se trate de numerario, emitido por la Fiscal General de Justicia de la Ciudad de México, en concordancia con lo establecido en el Acuerdo 08-16/2021 emitido por el Pleno del Consejo de la Judicatura de la Ciudad de México, en fecha veintitrés de marzo del año dos mil veintiuno, se ordena girar atento oficio a la Dirección Ejecutiva de Administración de Bienes Asegurados de la Fiscalía General de Justicia, así como al Director de Administración de Bienes Decomisados

SOLO CONSULTA

y Abandonados del Tribunal Superior de Justicia, ambos de la Ciudad de México, a efecto de que, en el ámbito de sus respectivas competencias, se ejecute EL DECOMISO de la cantidad de $100.00 (cien pesos 00/100 M.N.), el cual, según lo expuesto por la representación social, FUE DEPOSITADO en fecha 22 de noviembre de 2023 en la ciudad de México en el banco regional S.A. institución de banca múltiple BANREGIO grupo financiero sucursal México Lindavista 225 en la ventanilla 3 hora 12:03 por la cantidad de $300.00 (trescientos pesos M.N.) en la cuenta 220-89896-002-1 siendo la titular de dicha cuenta la Fiscalía General de Justicia de la Ciudad de México. Asimismo, en cuanto a su destino, con fundamento en el artículo 54 del Código Penal para la Ciudad de México, la cantidad de $100.00 (cien pesos 00/100 M.N.), será a favor del Fondo de Apoyo a la Procuración de Justicia y al Fondo de Apoyo a la Administración de Justicia, ambos de la Ciudad de México, en proporciones similares. En ese sentido, la primera de las autoridades referidas, dado que es la que inicia el trámite correspondiente, deberá informar a ésta Unidad de Gestión Judicial Especializada en Ejecución de Sanciones Penales, los trámites realizados para tal efecto, apercibida que para el caso de no dar cabal cumplimiento al presente, se le impondrá una medida de apremio consistente en 20 veinte veces la Unidad de Medida y Actualización vigente, en términos de lo dispuesto en el artículo 104, fracción II, inciso b), del Código Nacional de Procedimientos Penales de aplicación supletoria. Por otra parte, y en cumplimiento a lo ordenado por sentencia de fecha 03 de agosto de 2023, emitida por el Juez de Control del Sistema Procesal Penal Acusatorio de la Ciudad de México, misma que quedó firme el 11 de agosto del 2023 y atendiendo al considerando OCTAVO, punto resolutivo SEXTO de la citada sentencia; en consecuencia, hágase la devolución de la cantidad de $200.00 (doscientos pesos 00/100 M.N) a quien acredite la propiedad del mismo, en ese orden de ideas, gírese oficio a la Director General de Anales de Jurisprudencia y Boletín Judicial, a efecto de que realice la publicación por única ocasión del presente proveído y mediante los estrados de esta unidad de gestión judicial ello a fin de agotar los medios legales para su localización, con fundamento en los numerales 82 fracción II y III y 85 párrafo cuarto del Código Nacional de Procedimiento Penales de aplicación supletoria, lo anterior a efecto de hacer del conocimiento que dicho numerario se encuentra depositada en el banco regional S.A. institución de banca múltiple BANREGIO grupo financiero sucursal México en la cuenta 220-89896-002-1 siendo la titular de dicha cuenta la Fiscalía General de Justicia de la Ciudad de México, contando con el término de 20 días naturales, para acreditar la propiedad del mismo y de hacerlo deberá apersonarse en esta Unidad de Gestión Judicial Especializada en Ejecución de Sanciones Penales 4, tipo 2, con sede en el Reclusorio Norte, con la finalidad de recoger el oficio dirigido a Dirección Ejecutiva de Administración de Bienes Asegurados de la Fiscalía General de Justicia y proceder a la devolución del numerario citado, en caso de que no lo haga en plazo concedido, dicho numerario causara abandono y se procederá a su aprovechamiento a favor de este Tribunal Superior de Justicia de la Ciudad de México, lo anterior con fundamento en el artículo 55 del Código Penal para la Ciudad de México. Por último, se autoriza al Director de la Unidad de Gestión Judicial Especializada en Ejecución de Sanciones Penales 4, tipo 2 con sede en el Reclusorio Norte, a efecto de que en cumplimiento a lo ordenado en el presente auto firme el oficio correspondiente en auxilio y apoyo a las labores administrativas del suscito Notifíquese al Agente del Ministerio Público Licenciado Oliver German Madariaga Sánchez, Defensa y Sentenciados SETH MANJARREZ CASTAÑEDA y DANIEL JESUS GARAY CAPILLA, así como al propietario del numerario consistente en $200.00 (doscientos pesos 00/100 m.n.), en términos en términos de los artículos 82, 83 y demás relativos y aplicables del Código Nacional de Procedimientos Penales. ASÍ LO ACORDÓ Y FIRMA EL LICENCIADO ÓSCAR GONZÁLEZ BERNARDO, JUEZ PENAL ESPECIALIZADO EN EJECUCIÓN DE SANCIONES PENALES EN LA CIUDAD DE MÉXICO".

Ciudad de México, 14 de mayo de 2023
EL JUEZ PENAL ESPECIALIZADO EN EJECUCIÓN DE SANCIONES PENALES DE LA CIUDAD DE MÉXICO.
LIC. ÓSCAR GONZÁLEZ BERNARDO.
20 Sin Costo Carpeta Ejecución EJEC/NTE/4/962/2023
Of. EJEC/NTE4/1655/2024/B

UNIDAD DE GESTIÓN JUDICIAL ESPECIALIZADA EN EJECUCIÓN DE SANCIONES PENALES 2 CON SEDE EN EL RECLUSORIO NORTE
CARPETA DE EJECUCIÓN: EJEC/NTE/ 292/2024
CARPETA JUDICIAL: TE01/0012/2022
EDICTO No. 876

Sentenciado: FERNANDO BAEZA GÓMEZ.
Delito: QUE ATENTA CONTRA EL CUMPLIMIENTO DE LA OBLIGACIÓN ALIMENTARIA AGRAVADO.
Se hace del conocimiento del sentenciado FERNANDO BAEZA GÓMEZ que se dictó un auto que a la letra dice: "... AUTO DE INICIO. En la Ciudad de México, a 13 de mayo de 2024. ...PENA DE PRISIÓN IMPUESTA "...Por lo que tomando en consideración que el Juez Sentenciador en el punto resolutivo QUINTO, concedió al justiciable FERNANDO BAEZA GÓMEZ con PREVIA REPARACIÓN DEL DAÑO el SUSTITUTIVO DE LA PENA PRISIÓN por TRATAMIENTO EN LIBERTAD o TRATAMIENTO EN SEMILIBERTAD, así como, le concedió el BENEFICIO DE LA SUSPENSIÓN CONDICIONAL DE LA EJECUCIÓN DE LA PENA y toda vez que el justiciable actualmente se encuentra gozando de su libertad, dado que en su momento le fueron impuestas las medidas cautelares ya precisadas, en consecuencia, se previene al justiciable citado, para que, previa asesoría de su Defensa, en el plazo de 3 tres días hábiles contados a partir del día siguiente a su legal notificación, se pronuncie sobre la forma en que dará cumplimiento a la pena privativa de libertad impuesta, esto es, si es su deseo optar por alguno de los mecanismos alternativos a la pena de prisión que le fueron concedidos; APERCIBIDO QUE EN CASO DE NO PRONUNCIARSE AL RESPECTO EN EL PLAZO CONCEDIDO, SE ORDENARÁ SU REAPREHENSIÓN, lo anterior en observancia al contenido del numeral 102, último párrafo, de la Ley Nacional de Ejecución Penal y al criterio de jurisprudencia con el rubro siguiente: REAPREHENSIÓN, ORDEN DE, ANTES DE EMITIRLA, DEBE NOTIFICARSE AL SENTENCIADO LA EJECUTORIA CORRESPONDIENTE Y REQUERIRLO PARA QUE CUMPLA CON LA MISMA, CUANDO SE HA CONCEDIDO EN SU FAVOR ALGÚN BENEFICIO ALTERNATIVO A LA PENA DE PRISIÓN IMPUESTA. Haciendo del conocimiento al justiciable FERNANDO BAEZA GÓMEZ que, el sustitutivo de TRATAMIENTO EN LIBERTAD en términos del numeral 34 del Código Penal vigente en la Ciudad de México, consiste en la aplicación de medidas laborales, educativas, de salud o de cualquier otra índole autorizadas por la ley, a fin de brindarle herramientas para comprender el significado del hecho cometido y las consecuencias jurídicas que derivan de la comisión de conductas delictivas, y encaminadas a que la sentenciada participe en un proceso de reinserción social, con la finalidad de que se desempeñe como una persona productiva. En el entendido que dicho sustitutivo tendrá una duración igual a la pena de prisión impuesta y el cual se ejecutaría siempre en respeto a su dignidad humana y libertad de conciencia. Mientras que, el sustitutivo de SEMILIBERTAD en términos del numeral 35 del Código Penal vigente en la Ciudad de México, implica alternación de períodos de libertad y privación de la libertad, según las circunstancias del caso, del siguiente modo: I.- Externación durante la semana de trabajo, con reclusión de fin de semana; II.- Salida de fin de semana con reclusión durante el resto de ésta; III.- Salida diurna con reclusión nocturna; o IV.- Salida nocturna con reclusión diurna. Finalmente, que para gozar del BENEFICIO DE LA SUSPENSIÓN CONDICIONAL DE LA EJECUCIÓN DE LA PENA el sentenciado de mérito deberán cumplir con los requisitos previstos en el artículo 90 del Código Penal vigente en la Ciudad de México, siendo los siguientes: a) Otorgar, una garantía por la cantidad de $20,000.00 (veinte mil pesos 00/100 moneda nacional), en cualquier de las formas

SOLO CONSULTA
SOLO CONSULTA
SOLO CONSULTA

autorizada por la Ley. b) Obligarse a residir en un domicilio fijo. c) Acreditar que desempeña una ocupación lícita. d) Abstenerse de causar molestias, acercarse o comunicarse por cualquier motivo por sí o por interpósita persona con la víctima y testigos del delito. e) Cubrir la reparación del daño. En el entendido de que en el supuesto de que opten por tal beneficio, se suspendería tanto la pena privativa de libertad como la pena de multa que le fueron impuestas, y al concluir el mismo se tendrían por extintas ambas penas, siempre que no diera pauta a su revocación, no obstante, sí se ordenaría la suspensión de sus derechos políticos. Precisando que tales mecanismos requieren del consentimiento y la voluntad del sentenciado para su sometimiento a los mismos. Ahora bien, en caso de que el sentenciado FERNANDO BAEZA GÓMEZ no opte por alguno de los mecanismos alternativos a la pena de prisión que le fueron concedidos, tendrá que dar cumplimiento a la pena privativa de libertad impuesta en internamiento, lapso durante el cual se les aplicaría un plan de actividades, tomando en cuenta sus necesidades, preferencias y capacidades, y el cual deberá realizarse sobre la base del respecto a sus derechos humanos, al trabajo, la capacitación para el mismo, la educación, la salud y el deporte como medios para lograr la reinserción del justiciable y procurar que no vuelva a delinquir, todo ello en respeto irrestricto a sus derechos humanos, encaminadas a que comprenda la trascendencia del hecho y se le brinden herramientas para poder autodeterminarse conforme a las normas, logrando su reinserción con un cambio conductual positivo.....".

Ciudad de México, 13 de mayo de 2024

EL JUEZ PENAL ESPECIALIZADO EN EJECUCIÓN DE SANCIONES PENALES CON SEDE EN EL RECLUSORIO NORTE.

MTRO. BENJAMÍN ARMANDO AVILÉS PLAZOLA.

20 Sin Costo Carpeta Ejecución EJEC/NTE/ 292/2024 Of. EJEC/NTE/2073/2024/RD

UNIDAD DE GESTIÓN JUDICIAL NÚMERO 5 TIPO DOS ESPECIALIZADA EN EJECUCIÓN DE SANCIONES PENALES SEDE RECLUSORIO ORIENTE
CARPETA DE EJECUCIÓN: EJEC/OTE5/1395/2023
EDICTO No. 877

EN CUMPLIMIENTO A LO ORDENADO EN AUDIENCIA DE EJECUCIÓN CELEBRADA EL DÍA 14 DE MAYO DE 2024, DERIVADA DE LA CARPETA EJEC-OTE5/1395/2023, RELACIONADA CON EL SENTENCIADO EMILIANO FRANCO MONTERRUBIO, por el delito de ROBO AGRAVADO, en agravio de la víctima EFRAÍN EMILIO RAMÍREZ ROCHA, EN LA CUAL, DETERMINÉ LO SIGUIENTE: • El sentenciado, quedó formalmente acogido al sustitutivo penal de TRATAMIENTO EN LIBERTAD hasta en tanto se dé por extinguida la sanción citada. • El sentenciado se comprometió a abstenerse de causar molestias acercarse o comunicarse con usted por sí o interpósita persona, a su familia, testigos o personas que han depuesto en su contra, al respecto, se le hace saber que en caso de que el sentenciado llegará a incumplir a sus compromisos, usted podrá hacerlo saber a esta autoridad por medio de su asesora jurídica pública, para que ello se revise, lo que podrá conllevar la revocación del beneficio y compurgue su pena en internamiento. • Se estableció como fecha de compurgamiento el 30 de agosto del 2027. • MULTA: Se autorizó el pago de la misma en 11 parcialidades, siendo 10 por $700.00 (setecientos pesos 00/100 M.N.) y 1 por $ 780.50 (setecientos ochenta pesos 50/100 M.N.). a los cuales dará cumplimiento los primeros 5 días de mes, iniciando en el mes de junio, haciendo de su conocimiento que, en caso de incumplir con dos de forma consecutiva, se iniciará el procedimiento económico coactivo para su cumplimiento. • REPARACIÓN DEL DAÑO: Quedó extinta la pena relativa a la reparación del daño, de conformidad con los artículos 94, fracción I, 95 y 97 del Código Penal del Distrito Federal (ahora Ciudad de México); por otra parte dado que a la fecha ha transcurrido en exceso el término concedido a la víctima para el reclamo del billete de depósito existente relativo a la Reparación del Daño impuesta, por lo que dicho valor ha causado, por lo que se ordena hacerlo efectivo a favor de los Fondos de Apoyo a la Administración y Procuración de Justicia de la Ciudad de México, ello en términos de los artículos 51 y 55 del Código Penal vigente para esta Ciudad de México.

El JUEZ ESPECIALIZADO EN EJECUCIÓN DE SANCIONES PENALES, ADSCRITO A LA UNIDAD DE GESTIÓN JUDICIAL NÚMERO 5, TIPO DOS ESPECIALIZADA EN EJECUCIÓN DE SANCIONES PENALES, SEDE RECLUSORIO ORIENTE.

DR. LUIS DANIEL ROMO GARCÍA.

20 Sin Costo Carpeta Ejecución EJEC/OTE5/1395/2023 Of. EJEC/OTE5/LR/1446/2024

UNIDAD DE GESTIÓN JUDICIAL ESPECIALIZADA EN EJECUCIÓN DE SANCIONES PENALES EN LA CIUDAD DE MÉXICO
CARPETA DE EJECUCIÓN: EJEC/SUL/447/2020
EDICTO No. 878

Sentenciado: CARLOS ALBERTO SÁNCHEZ URREA.

Delito: EXTORSIÓN AGRAVADA.

NOTIFICACIÓN PÚBLICO EN GENERAL.

Por medio de la presente, con fundamento en el artículo 82, fracción III, del Código Nacional de Procedimientos Penales, hago de su conocimiento que en la carpeta citada al rubro, se determinó notificar al PÚBLICO EN GENERAL el proveído del día de la fecha, que en lo conducente dicen: AUTO Ciudad de México, a 9 nueve de abril del 2024 dos mil veinticuatro. Vista la intervención que se brinda el Director de la Unidad de Gestión Judicial Uno Especializada en Ejecución de Sanciones Penales, digitalícese y agréguese a la carpeta de ejecución el oficio y escrito de cuenta. Se tiene a la Subdirectora de la Unidad de Gestión Judicial Especializada en Ejecución de Sanciones Penales, con sede en el Reclusorio Oriente, remitiendo el escrito firmado por el Agente del Ministerio Público Licenciado Jorge Alejandro Arriate Montero, con relación al vehículo puesto a disposición, del que se desprende lo siguiente: "...Mediante oficio de fecha 30 de febrero del 2024, la Licenciada María de Lourdes Mora Mendoza. C. Agente del Ministerio Público Auxiliar "A", informó que a fecha 5 de noviembre de 2019, se celebró audiencia de procedimiento abreviado y en consecuencia se impuso al sentenciado CARLOS ALBERTO SÁNCHEZ URREA, la pena de 3 años 8 meses y multa de $7,688.59. Respecto a la motocicleta de la marca Vento, modelo 2017, placas de circulación 1E5DL, color negro con vicos rojos se ordenó su devolución a quien acredite propiedad. Lo antes expuesto a efecto de que esta Representación Social en caso de no haber pronunciamiento legal alguno respecto al citado vehículo, proceda a realizar los actos de investigación correspondientes para dar destino final..." Con base en lo peticionado por la Representación Social oficiante, a efecto de no vulnerar derecho de terceros, y estar en condiciones de dar cumplimiento al resolutivo QUINTO de la sentencia que se ejecuta, con relación a la devolución por parte de este Unitario de la motocicleta de la marca Vento, modelo 2017, placas de circulación 1E5DL, color negro con vicos rojos, se le concede al propietario de dicho automotor un plazo de 20 veinte días hábiles contados a partir de su legal notificación, a fin de que se presente a esta Unidad de Gestión Judicial Especializada en Ejecución de Sanciones Penales Uno, ubicada en calle James E. Sullivan 133 piso 6, Colonia San Rafael, Alcaldía Cuauthémoc, de esta Ciudad de México, en un horario de lunes a jueves de 9:00 a 15:00 horas y viernes de 9:00 a 14:00 horas, para a acreditar la propiedad de referido vehículo y solicitar su devolución, con el apercibimiento de que de no hacerlo, el mismo causará abandono a favor del Tribunal Superior de Justicia de la Ciudad de México, ello con fundamento en lo establecido por el artículo 55 del Código Penal para la Ciudad de México. Circunstancia que deberá hacerse del conocimiento del Agente del Ministerio Público solicitante. En términos de los artículos del 82 al 87 del Código Nacional de Procedimientos Penales, notifíquese el presente proveído al PÚBLICO EN GENERAL a través de los Estrados de la Unidad de Gestión Judicial Uno Especializada en Ejecución de Sanciones Penales y Boletín Judicial, éste último por única ocasión en día siguiente de la recepción

SÓLO CONSULTA

del respectivo oficio enviado al Director General de Anales de Jurisprudencia y Boletín Judicial del Tribunal Superior de Justicia de la Ciudad de México para tal efecto; así también deberá notificarse al Ministerio Público y Defensa pública para que estén enterados del contendido del presente proveído. ASÍ LO ACORDÓ Y FIRMA EL JUEZ PENAL ESPECIALIZADO EN EJECUCIÓN DE SANCIONES PENALES DEL SISTEMA PROCESAL PENAL ACUSATORIO EN LA CIUDAD DE MÉXICO, LICENCIADO MILTON MAURICIO MORELOS CEDILLO OLALDE, DE CONFORMIDAD CON LOS ACUERDOS GENERALES 46-20/2022 Y ACUERDO VOLANTE V-34/2022, EMITIDOS POR EL PLENO DEL CONSEJO DE LA JUDICATURA DE LA SCIUDAD DE MÉXICO.
Ciudad de México, 9 de abril de 2024
EL JUEZ ESPECIALIZADO EN EJECUCIÓN DE SANCIONES PENALES EN LA CIUDAD DE MÉXICO.
LIC. MILTON MAURICIO MORELOS CEDILLO OLALDE.
20 Sin Costo Carpeta Ejecución EJEC/SUL/447/2020 Of. EJEC/SUL/MIL/1233/2024

UNIDAD DE GESTIÓN JUDICIAL ESPECIALIZADA EN EJECUCIÓN DE SANCIONES PENALES EN LA CIUDAD DE MÉXICO
CARPETA DE EJECUCIÓN: EJEC/SUL/1957/2021
CARPETA JUDICIAL: 005/2661/2019
EDICTO No. 879

Sentenciado: DANIEL SORIA GARCÍA o ROBERTO SÁNCHEZ GARCÍA.
Delito: ROBO AGRAVADO.
NOTIFICACIÓN.
Víctima: GABRIEL NAVARRO LETAYF.
RESOLUCIÓN ESCRITA RESPECTO DE LA AUDIENCIA DE CONTROVERSIA.- Ciudad de México, a 08 ocho de mayo del año 2024 dos mil veinticuatro. Se hace constar que siendo las 11:30 once horas con treinta minutos del día de la fecha, se aperturó Audiencia de Controversia en etapa de Ejecución de Sentencia, respecto de la carpeta de ejecución EJEC-1957/2021 aperturada a nombre del sentenciado DANIEL SORIA GARCÍA O ROBERTO SÁNCHEZ GARCÍA respecto de la sentencia de fecha 03 de noviembre de 2021, emitida por el Ju Juez Del Sistema Procesal Penal Acusatorio En Funciones De Juez De Control, determinación que causó ejecutoria en fecha 18 de noviembre de 2021 y en la que el sentenciado DANIEL SORIA GARCÍA O ROBERTO SÁNCHEZ GARCÍA fue encontrado penalmente responsable en la comisión del delito de ROBO AGRAVADO cometido en perjuicio de Gabriel Navarro Letayf, dentro de la carpeta judicial 005/2661/2019. PARTES PRESENTES.- La Agente del Ministerio Público adscrita a la Fiscalía de Ejecución Penal Licenciada LUZ MARÍA ARELLANO FLORES y el licenciado JOSÉ LUÍS RAMÍREZ AGUILAR Defensa Pública. PARTES AUSENTES. a) El sentenciado DANIEL SORIA GARCÍA O ROBERTO SÁNCHEZ GARCÍA, motivo por el cual se solicitó a la auxiliar de sala procediera a dar lectura al acta de notificación en relación a la diligencia practicada por los Notificadores adscritos a la Unidad de Gestión Judicial 1 Especializada en Ejecución de Sanciones Penales, de la cual se desprende que: 1.- El día 02 de febrero de 2024 a las 12:20 horas se realizan llamadas a los números telefónicos 66-48, 36-579, 56-54, siendo que las llamadas fueron desviadas a buzón de voz. 2.- El día 07 de febrero de 2024 a las 11:59 horas el notificador se presentó en el domicilio proporcionado, sin ser atendido por persona alguna, por lo que deja citatorio de espera y en razón de ello el día 08 de febrero de 2024 se constituyó de nueva cuenta sin ser atendido por persona alguna por lo que dejo fijado la notificación y citación correspondiente. 3.- El día 07 de febrero de 2024 el notificador al verificar los folios emitidos, se percató que ya había sido agotado, sin que el domicilio fuera ubicado. 4.- Se fijó la notificación en los Estrados y Boletín Judicial. Vista la información proporcionada por el Auxiliar de Sala, con fundamento en los artículos 20 apartado B fracción VIII de la Constitución Política de los Estados Unidos Mexicanos, 115 y 122 del Código Nacional de Procedimientos Penales y 121 de la Ley Nacional de Ejecución Penal, quedaron salvaguardados los intereses del sentenciado a través de la Defensa Pública designada, quien procedió a aceptar y protestar el cargo conferido, así mismo se verifico el documento con que se presenta el Licenciado en Derecho, el cual se ordena se agregue en copia a la carpeta de ejecución en la que se actúa. Verificando en la página de Internet del Registro Nacional de Profesionistas con dirección http://www.cedulaprofesional.sep.gob.mx a quien pertenece la cedula profesional arrojando como dato que pertenecen al Licenciado JOSÉ LUÍS RAMÍREZ AGUILAR, en la carrera de Licenciatura en Derecho respectivamente, por lo que se tuvo por nombrada para la defensa del sentenciado al profesionista referido en líneas anteriores. Lo anterior encuentra sustento con los siguientes criterios de nuestros máximos Tribunales: Época: Octava Época Registro: 389989 Instancia: Primera Sala Tipo de Tesis: Jurisprudencia Fuente: Apéndice de 1995 Tomo II, Parte SCJN Materia(s): Penal Tesis: 120 Página: 68 DEFENSOR. RECONOCIMIENTO DEL CARÁCTER DE. PARA ELLO DEBE CONSTAR FEHACIENTEMENTE SU ACEPTACIÓN. YA SEA EXPRESA O TACITA. Entre la tesis registrada con el número TC011021-PEN del índice del Primer Tribunal Colegiado en Materia Penal del Primer Circuito intitulada "DEFENSOR. ACEPTACIÓN DEL CARGO" y la tesis registrada con el número TC012083-PEN del índice del Segundo Tribunal Colegiado en Materia Penal del Primer Circuito, intitulada "DEFENSOR. RECONOCIMIENTO DEL CARÁCTER DE. PARA ELLO ES NECESARIO ACEPTAR Y PROTESTAR DICHO CARGO", subyace una contradicción en el sentido de que el Segundo Tribunal Colegiado sostiene que la aceptación del cargo del defensor no es un acto de tácito efecto en tanto el criterio que sustenta el Primer Tribunal Colegiado es en el sentido de que, si el defensor nombrado realiza actos de defensa, tales actos implican tácitamente aceptación del cargo. La contradicción debe resolverse en favor de la tesis sustentada por el Primer Tribunal Colegiado, en virtud de que para que los actos de defensa en los juicios del orden criminal principien a tener vigencia, es indispensable que el defensor acepte el cargo, lo cual hará ante el órgano correspondiente tan pronto se le dé a conocer su designación. Esta aceptación deberá constar fehacientemente, ya sea de manera expresa o tácita para que surta sus efectos legales. Se llega a esta conclusión en virtud de que el defensor independientemente de tener la obligación de obrar por ministerio de ley, es el asesor técnico que presta sus servicios profesionales al acusado y como tal el artículo 2547 del Código Civil para el Distrito Federal, que contempla disposiciones relativas al contrato de mandato que se otorga para el ejercicio de una profesión, establece que su aceptación puede ser expresa (de palabra, por escrito o por signos inequívocos) o tácita, cuando el mandatario ejecuta los actos que le encomienda el mandante, sin que declare que acepta el mandato. Octava Época: Contradicción de tesis 2/90. Entre las sustentadas por el Primer y Segundo Tribunales Colegiados en Materia Penal del Primer Circuito. 7 de enero de 1991. Cinco votos. NOTA: Tesis 1a./J.5/91, Gaceta número 44, pág. 15; Semanario Judicial de la Federación, tomo VIII-agosto, pág. 65. Época: Décima Época Registro: 2013697 Instancia: Tribunales Colegiados de Circuito Tipo de Tesis: Aislada Fuente: Gaceta del Semanario Judicial de la Federación Libro 39, febrero de 2017, Tomo III Materia(s): Constitucional Tesis: XV.3o.7 P (10a.) Página: 2184 DEFENSA TÉCNICA ADECUADA. PARA GARANTIZAR ESTE DERECHO FUNDAMENTAL EN LOS PROCEDIMIENTOS PENALES DE CORTE ACUSATORIO Y ORAL, NO BASTA QUE EN LA AUDIENCIA INICIAL, AL INDIVIDUALIZAR A LAS PARTES, QUIEN REPRESENTA AL IMPUTADO MANIFIESTE AL JUEZ DE CONTROL QUE CUENTA CON LA AUTORIZACIÓN PARA FUNGIR COMO DEFENSOR Y QUE SUS DATOS SE ENCUENTRAN PREVIAMENTE REGISTRADOS EN LA ADMINISTRACIÓN DEL CENTRO DE JUSTICIA, SINO QUE ES NECESARIO QUE AQUÉL VERIFIQUE DICHA CIRCUNSTANCIA (SEA LICENCIADO EN DERECHO CON CÉDULA PROFESIONAL) Y QUE DE ELLO QUEDE CONSTANCIA EN LA VIDEOGRABACIÓN CORRESPONDIENTE. Para garantizar el derecho fundamental de defensa técnica adecuada en los procedimientos penales

SOLO CONSULTA
SOLO CONSULTA
SOLO CONSULTA

de corte acusatorio y oral, no basta que en la audiencia inicial, al individualizar a las partes, la persona que representa al imputado manifieste al Juez de control que cuenta con la autorización para fungir como defensor y que sus datos se encuentran previamente registrados en la administración del centro de justicia, sino que es necesario que aquél verifique dicha circunstancia y que de ello quede constancia en la videograbación correspondiente. En efecto, no se cumplen los aspectos necesarios para garantizar el derecho fundamental al debido proceso cuando de la videograbación del proceso penal acusatorio y oral, no se advierte que la persona que fue nombrada para que representara al inculpado fuera licenciada en derecho, porque la mera manifestación de que contaba con una autorización registrada en la administración del centro, no brinda certeza o evidencia de que tenía la capacidad técnica para ejercerla adecuadamente, puesto que ese dato no prueba que contara con la cédula que lo acreditara como licenciado en derecho o autorización para ejercer esa profesión; además, en los procedimientos penales tramitados con base en una metodología de audiencias orales, el acto que se emita en éstos lo constituye, precisamente, lo que se plasma en la audiencia, es decir, lo emitido por propia voz del Juez correspondiente, por lo que todo aquello que no conste en esa diligencia es inexistente. Lo cual resulta relevante, porque en términos de lo sostenido por la Primera Sala de la Suprema Corte de Justicia de la Nación en la jurisprudencia 1a. /J. 26/2015 (10a.) y en la tesis aislada 1a. CCCXXVIII/2015 (10a.), de títulos y subtítulos: "DEFENSA ADECUADA EN MATERIA PENAL. LA FORMA DE GARANTIZAR EL EJERCICIO EFICAZ DE ESTE DERECHO HUMANO SE ACTUALIZA CUANDO EL IMPUTADO, EN TODAS LAS ETAPAS PROCEDIMENTALES EN LAS QUE INTERVIENE, CUENTA CON LA ASISTENCIA JURÍDICA DE UN DEFENSOR QUE ES PROFESIONISTA EN DERECHO." y "DEFENSA TÉCNICA. NO DEBE PRESUMIRSE POR EL HECHO DE QUE SE ASIENTE EN LA DECLARACIÓN MINISTERIAL DE UN INCULPADO QUE QUIEN LO ASISTE ES DEFENSOR DE OFICIO, SI NO EXISTE SUSTENTO ALGUNO DE ESA CALIDAD.", respectivamente, se estableció la necesidad de que en autos se encuentre plenamente demostrado que la persona sobre quien recae la defensa es un profesional del derecho, incluso, cuando se sostenga que forma parte de la defensoría pública. TERCER TRIBUNAL COLEGIADO DEL DÉCIMO QUINTO CIRCUITO. Amparo en revisión 305/2016. 8 de diciembre de 2016. Unanimidad de votos. Ponente: Gerardo Manuel Villar Castillo. Secretario: Juan Manuel García Arreguín. Nota: Las tesis de jurisprudencia 1a./J. 26/2015 (10a.) y aislada 1a. CCCXXVIII/2015 (10a.) citadas, aparecen publicadas en el Semanario Judicial de la Federación de los viernes 8 de mayo de 2015 a las 9:30 horas y 6 de noviembre de 2015 a las 10:30 horas y en la Gaceta del Semanario Judicial de la Federación, Décima Época, Libro 18, Tomo I, mayo de 2015, página 240 y Libro 24, Tomo I, noviembre de 2015, página 966, respectivamente. Esta tesis es objeto de la denuncia relativa a la contradicción de tesis 405/2017, pendiente de resolverse por la Primera Sala. Esta tesis se publicó el viernes 17 de febrero de 2017 a las 10:19 horas en el Semanario Judicial de la Federación. Asimismo, este Juzgador en términos del artículo 82 del Código Nacional de Procedimientos Penales tuvo por legalmente notificado al sentenciado DANIEL SORIA GARCÍA O ROBERTO SÁNCHEZ GARCÍA, toda vez que este Juzgador agoto los medios proporcionados, situación con la que comulgaron las partes técnicas SEGUNDO.- Dando cumplimiento al contenido del artículo 126 de la Ley Nacional de Ejecución Penal, se informa a las partes procesales que se tuvieron por anunciadas las pruebas ofrecidas por la Representación Social, con las que en términos de ley se brindó oportunidad al sentenciado y su defensa para ofertar pruebas de su parte, por lo que una vez transcurrido el término concedido al sentenciado DANIEL SORIA GARCÍA O ROBERTO SÁNCHEZ GARCÍA así como a su Defensa, por lo que se señaló día y hora para que tuviera verificativo la Audiencia de Controversia. TERCERO. - Conocedores de lo anterior en la audiencia que nos ocupa las partes procesales presentes procedieron a formular sus ALEGATOS DE APERTURA respectivos. A.- AGENTE DEL MINISTERIO PÚBLICO: Se acreditará de manera fehaciente que el sentenciado DANIEL SORIA GARCÍA O ROBERTO SÁNCHEZ GARCÍA ha incumplido con sus obligaciones inherentes al beneficio de la suspensión condicional de la ejecución de la pena. B.- DEFENSA PÚBLICA manifiesta: Por el momento nada CUARTO.- Hecho lo cual, previa petición del Agente del Ministerio Público en la que reiteró su deseo de admisión de los elementos de prueba ofrecidos, y previa vista a la Defensa Pública quien refirió no tener motivo de oposición, es que este Tribunal refirió que en este caso nos encontramos ante hechos notorios que se encuentran dentro de la carpeta de ejecución en la que se actúa, de los cuales las partes presentes y ausentes han tenido pleno conocimiento de su contenido y alcance, lo que se robustece con criterios de nuestros máximos Tribunales, quienes han establecido que por hechos notorios debe entenderse, en general, aquellos que por el conocimiento humano se consideran ciertos e indiscutibles y desde el punto de vista jurídico, hecho notorio es cualquier acontecimiento de dominio público conocido por todos o casi todos los miembros de un círculo social en el momento en que va a pronunciarse la decisión judicial, respecto del cual no hay duda ni discusión; de manera que al ser notorio la ley exime de su prueba, por ser del conocimiento público en el medio social donde ocurrió o donde se tramita el procedimiento, como lo es el presente caso, tal y como lo ha manifestado la Defensa Pública, aunado a que también son hechos notorios aquellos que el Órgano Judicial conoce institucionalmente con motivo de su propia actividad profesional. En consecuencia, al encontrarnos ante hechos notorios, en términos del artículo 126 fracción v de la Ley Nacional de Ejecución Penal se admiten dichos medios de prueba, como hechos notorios. Por lo que toda vez que de conformidad con el artículo 346 del Código Nacional de Procedimientos Penales que refiere que: una vez examinados los medios de prueba ofrecidos y de haber escuchado a las partes, el Juez de Control (en este caso el Juez de Ejecución), ordenará fundadamente que se excluyan de ser rendidos en la audiencia de juicio, aquellos en los que se actualice alguno de los supuestos contemplados en dicho artículo, en este caso se actualiza la hipótesis del inciso c) de la fracción I del artículo 346 del Código Nacional de Procedimientos Penales, al encontrarnos ante medios de prueba innecesarios: por referirse a hechos notorios. En consecuencia se exime de su desahogo los hechos notorios referidos por la Defensa Pública, al no estar sujetos a regla normativa alguna que regule su prueba; quedando por tanto su apreciación sujeta al prudente arbitrio de este Juzgador con la única limitación a la legalidad y a las reglas de la lógica; por lo que únicamente le otorgo el uso de la voz al Agente del Ministerio Público, con el fin de que enliste los hechos notorios a los que ha hecho referencia, ello con fines meramente de publicidad y constancia en audio y video, lo que realizo de la siguiente manera: 1.- Sentencia de fecha 03 de noviembre del 2021, emitida por la Juez de Sistema Procesal Penal Acusatorio en la Cuidad de México, en la que el por el delito de robo agravado, en agravio de Gabriel Navarro Letayf, se le impuso al sentenciado la pena de 02 años 01 mes de prisión y 50 días multa equivalente a la cantidad de $4,224.05, se concede el beneficio de la suspensión condicional de la ejecución de la pena, previa garantía de $1,000.00 2.- Auto de 18 de noviembre de 2021, mediante el cual causa ejecutoria la sentencia. 3.- auto de 02 de diciembre de 2021,a través del cual se tuvo por acogido al beneficio suspensión condicional de la ejecución de la pena exhibiendo billete de depósito w258576 por la cantidad de $1,000.00 (mil pesos 00/100 M.N) por lo que sentenciado DANIEL SORIA GARCÍA O ROBERTO SÁNCHEZ GARCÍA al reunir las condiciones señaladas en el artículo 90 del código penal vigente y al manifestar su deseo o voluntad de acogerse a la suspensión condicional de la ejecución de la pena, se le tuvo por acogido al mismo, y que informado de las causas que podrían generar la revocación del beneficio, especialmente las contenidas en el artículo 91 párrafo quinto del Código Penal vigente de esta

SOLO CONSULTA
SOLO CONSULTA
SOLO CONSULTA

Ciudad de México, y siendo apercibido de que se podría girar en su contra una orden de reaprehensión previa solicitud del ministerio público, al incumplir con las obligaciones derivadas de este, señalando como fecha de compurga el 07 de diciembre del 2022. 4.- Resolución escrita de audiencia de ejecución del 27 de enero del 2022, mediante la cual se tuvo formalmente acogido al sentenciado al beneficio de la suspensión condicional de la ejecución de la pena, reiterándole las obligaciones y causas que podrían generar la revocación del beneficio, especialmente las contenidas en párrafo quinto del artículo 91 del Código Penal vigente de esta Ciudad de México y siendo apercibido de que se podría girar en su contra una orden de reaprehensión previa solicitud del ministerio público, al incumplir con las obligaciones derivadas de este. 5.- Auto del 04 de agosto del 2022 en que se concedió al sentenciado el termino de 3 días siguientes a su notificación a fin de presentarse ante esa autoridad a recoger el oficio dirigido a la coordinación de servicios periciales dependiente de la Subdirección de Identificación Humana de la Fiscalía General de Justicia de la Ciudad de México, para llevar a cabo su trámite de identificación administrativa y ficha signalectica, sin que realizara. 6.- Oficio con terminación 9219/2022, de fecha 25 de julio del 2022 emitido por la Coordinación de Control y Seguimiento a Externados, Monitoreo Electrónicos y Presentaciones Personales, informando que después de unan búsqueda exhaustiva en medios electrónicos y libros de gobierno de esta subdirección, se desprende que el sentenciado no se ha presentado ante esa autoridad, y por tanto no existe registro que nos indique el alta del sentenciado de mérito en relación a la carpeta citada QUINTO. - Por otra parte, se tuvo por desistida a la Defensa Pública de la testimonial del sentenciado. Lo anterior al ser un derecho personalísimo de dicha parte procesal. De conformidad con el artículo 20 Constitucional apartado "B", fracción IV y 377 del Código Nacional de Procedimientos Penales, artículos en los que se contiene el principio dispositivo para el ofrecimiento probatorio, mismo cuya esencia se hace consistir en la libertad que tienen las partes procesales para ofrecer pruebas y el cual, interpretado a contrario sensu, les da el mismo derecho a desistirse de ellas. SEXTO. - Advirtiendo que se ha llevado a cabo la producción de los medios de prueba que en opinión de las partes son necesarios para proveer en relación a la petición del Agente del Ministerio Público, se le da el uso de la voz a las partes a efecto de que realicen sus ALEGATOS DE CLAUSURA: A.- AGENTE DEL MINISTERIO PÚBLICO manifestó: De las constancias que integran la presente carpeta de ejecución, se aprecia que al sentenciado se le ha privilegiado en todo momento la libertad, toda vez que pese a que se le tuvo por acogido a la suspensión condicional de la ejecución de la pena, ha mantenido una conducta omisa, a los mandamientos judiciales dictados por su señoría, consistentes en presentarse por los oficios para darse de alta, ante la Autoridad Penitenciaria, lo cual denota que el sentenciado, no tiene el mínimo interés de dar cabal cumplimiento a la sentencia condenatoria que pesa en su contra, dictada el 3 de noviembre de 2021, en el que se le condenará a 2 años 1 mes de prisión y 50 días multa equivalente a la cantidad de $4,224.05 por la comisión del delito de Robo Agravado, cometido bajo la hipótesis respecto de vehículo Automotriz, en agravio de Gabriel Navarro Letayf, por lo tanto el sentenciado ha mantenido una conducta omisa, ya que el mismo de manera voluntaria, le solicitó tenerlo por acogido a la suspensión condicional de la ejecución de la pena y para ello, el 1° de diciembre de 2021, por escrito exhibió el billete de depósito número W258576 por la cantidad de $1000, así como, realizó los compromisos por auto de la misma fecha, se tuvo por acogido y se ordenó su excarcelación en dicho auto, se le hace el conocimiento cuáles eran sus obligaciones y causas de revocación de dicho beneficio, al cual se estaba acogiendo, concatenado con la anterior, se llevó a cabo la audiencia de ejecución de fecha 27 de enero de 2022, donde se le tuvo el sentenciado formalmente por acogido a dicho beneficio penal y así mismo no se determinó la fecha de compurga, en virtud que el sentenciado se encuentra relacionado con dos diversas carpetas, siendo la EJEC-SUL/810/2020 y la EJEC-SUL/1502/ 2021 por lo que se estableció en esa audiencia que le restaban por compurgar 1 año 19 días de prisión. El sentenciado sigue manteniendo una conducta omisa y al no dar cumplimiento a la sentencia condenatoria que pesa en su contra lo cual se corrobora con los diversos oficios que ha emitido la autoridad penitenciaria entre ellos el número consecutivo 9219/2022 de fecha 21 de julio de 2022, mediante el cual está del conocimiento Señoría que después de una búsqueda exhaustiva en sus medios electrónicos y libros de gobierno de esa Subdirección, se desprende que no hay registro de que el sentenciado se haya presentado a darse de alta ante la misma, concatenado con el diverso oficio 0082/2024 de fecha 08 de enero de 2024 y el número consecutivo 0487/2024 de fecha 29 de enero de 2024, donde le reitera la misma información a su Señoría, desprendiéndose que el sentenciado ha dejado de dar cabal cumplimiento a sus obligaciones procesales; por lo tanto se solicita le sea revocado el beneficio del cual viene gozando esto en términos del artículo 91 párrafo quinto del Código Penal para la Ciudad de México. Así mismo solicito que una vez que le sea revocado dicho beneficio penal, se giren en su contra la correspondiente orden de reaprehensión y sea internado en centro de readaptación social para que dé cabal cumplimiento a la sentencia condenatoria, dictada el 3 de noviembre de 2021 y por lo que hace a la garantía que el sentenciado exhibió consistente en el billete de depósito número W258576 por la cantidad de $1,000.00, solicito se haga efectiva a favor del Estado y en virtud de que existe una multa por cumplimentar en términos del artículo 40 del Código Penal, se solicita se instaure en su contra el correspondiente procedimiento económico coactivo y en virtud de que de lo acontecido y relatado por su auxiliar de sala que no se logró la comparecencia del sentenciado, pese a que se agotaron los medios establecidos en el artículo 82 del Código Nacional de Procedimientos Penales, se solicita en términos del artículo 141 fracción III párrafo cuarto del Código Nacional de Procedimientos Penales se le tenga el sentenciado como sustraído de la acción de la justicia. B.- DEFENSA PÚBLICA, en vía de alegatos de clausura refirió: Se resuelva en términos de Ley. Hecho lo cual, este Tribunal determinó declarar CERRADO EL DEBATE, y procedió a emitir pronunciamiento mismo que se realiza en los siguientes términos: CONSIDERANDO PRIMERO. Este Tribunal es competente para conocer la Controversia respecto del beneficio de la Suspensión Condicional de la Ejecución de la Pena al que se acogiera el sentenciado DANIEL SORIA GARCÍA O ROBERTO SÁNCHEZ GARCÍA, respecto de la sentencia de fecha 03 de noviembre de 2021, emitida por el Ju Juez Del Sistema Procesal Penal Acusatorio En Funciones De Juez De Control, determinación que causó ejecutoria en fecha 18 de noviembre de 2021 y en la que el sentenciado DANIEL SORIA GARCÍA O ROBERTO SÁNCHEZ GARCÍA fue encontrado penalmente responsable en la comisión del delito de ROBO AGRAVADO cometido en perjuicio de Gabriel Navarro Letayf, dentro de la carpeta judicial 005/2661/2019, lo anterior con fundamento en los artículos 1, 18 y 21 de la Constitución Política de los Estados Unidos Mexicanos, 24, 25, 125 y 126 de la Ley Nacional de Ejecución Penal, 93 del Código Penal vigente en la Ciudad de México, en relación con los diversos 1, 63 y 100 fracción III de la Ley Orgánica del Poder judicial de la Ciudad de México. SEGUNDO.- En tal virtud, este Tribunal procede a valorar la totalidad de los documentos desahogados por el Agente del Ministerio Público de manera libre y lógica conforme a los principios y reglas que rigen dicho sistema de valoración en términos de los artículos 259, 265 y 359 del Código Nacional de Procedimientos Penales, valoración que fundada en la lógica y en las máximas de la experiencia permiten obtener un argumento conclusivo del alcance de los mismos, sin estar sujetos a regla adicional alguna, la cual se realiza a continuación. Aunado a que si bien es cierto no se estableció la incorporación de los medios de prueba ofrecidos por el Agente del Ministerio Público tal y como lo establece el Sistema Procesal Penal Acusatorio, en el sentido de

SOLO CONSULTA
SOLO CONSULTA
SOLO CONSULTA

presentar a la persona que signo dichas documentales también es cierto que las mismas se valoran en términos del párrafo que antecede aunado a que para este Juzgador se tratan de hechos notorios incorporados a la carpeta de ejecución que nos ocupa, ello en virtud de que los medios de prueba son la generalidad establecida en el Código Nacional de Procedimientos Penales y la particularidad lo son hechos notorios, así mismo nuestros máximos Tribunales han referido el concepto de hechos notorios en el ámbito jurídico, siendo que las constancias que integran la presente carpeta de ejecución son del conocimiento de todas las partes que intervenimos en esta, de los cuáles tienen pleno acceso y pleno conocimiento, de igual forma se debe considerar que la autoridad administrativa por indicación de este Juzgador fue la encargada de llevar a cabo el control y vigilancia en torno al sentenciado, asignándole la obligación de remitir informes semestrales en torno a dicha vigilancia, siendo que con los mismos se le da debía intervención en un primer momento tanto a los sentenciados como a sus Defensas a fin de otorgarles la oportunidad de debatir el informe de incumplimiento remitido por la autoridad administrativa y solo en caso de omisión es que se le da la intervención al Agente del Ministerio Público a fin de que en el ámbito de su competencia accione la controversia correspondiente, situación en concreto que sucedió en torno a la situación jurídica del sentenciado DANIEL SORIA GARCÍA O ROBERTO SÁNCHEZ GARCÍA. Aunado a que de ellos se puede obtener en principio, tal como lo señaló ésta, que, mediante sentencia del 03 de noviembre de 2021, emitida por el Ju Juez Del Sistema Procesal Penal Acusatorio En Funciones De Juez De Control, determinación que causó ejecutoria en fecha 18 de noviembre de 2021 y en la que el sentenciado DANIEL SORIA GARCÍA O ROBERTO SÁNCHEZ GARCÍA fue encontrado penalmente responsable en la comisión del delito de ROBO AGRAVADO cometido en perjuicio de Gabriel Navarro Letayf, dentro de la carpeta judicial 005/2661/2019 Con lo que se PARA ACREDITAR QUE AL SENTENCIADO LE FUE IMPUESTA UNA PENA PRIVATIVA DE LIBERTAD Y UNA PENA PECUNIARIA, POR HABER INTERVENIDO EN LA COMISIÓN DEL DELITO DE ROBO CALIFICADOY QUE EN DICHA SENTENCIA CONDENATORIA SE LE CONCEDIERON TANTO EL SUSTITUTIVO DE TRATAMIENTO EN LIBERTAD ASÍ COMO EL BENEFICIO DE LA SUSPENSIÓN CONDICIONAL E LA EJECUCIÓN DE LA PENA, PREVIA GARANTÍA EN CUALQUIERA DE LAS FORMAS ESTABLECIDAS POR LA LEY, POR LA CANTIDAD DE $5,000.00. acredita que existe una resolución pendiente por cumplimentar, dictada por autoridad competente, y que al sentenciado se le impuso una pena privativa de libertad, siendo que el cumplimiento de una sentencia, es de orden público. Así mismo el auto de 02 de diciembre de 2021, a través del cual se tuvo por acogido al beneficio suspensión condicional de la ejecución de la pena exhibiendo billete de depósito w258576 por la cantidad de $1,000.00 (mil pesos 00/100 M.N.) por lo que sentenciado DANIEL SORIA GARCÍA O ROBERTO SÁNCHEZ GARCÍA al reunir las condiciones señaladas en el artículo 90 del Código Penal vigente y al manifestar su deseo o voluntad de acogerse a la suspensión condicional de la ejecución de la pena, se le tuvo por acogido al mismo, así como la resolución escrita de audiencia de ejecución del 27 de enero del 2022,mediante la cual se tuvo formalmente acogido al sentenciado al beneficio de la suspensión condicional de la ejecución de la pena, con lo que se acredita que al sentenciado se le informaron las obligaciones derivadas de dicho mecanismo y las causas que podrían generar la revocación del beneficio y las cuales manifestó entender, ello bajo un principio de inmediación y publicidad. Mediante oficio número 9219/2022, de fecha 25 de julio del 2022 emitido por la Coordinación de Control y Seguimiento a Externados, Monitoreo Electrónicos y Presentaciones Personales, informando que después de unan búsqueda exhaustiva en medios electrónicos y libros de gobierno de esta subdirección, se desprende que el sentenciado no se ha presentado ante esa autoridad, y por tanto no existe registro que nos indique el alta del sentenciado de mérito en relación a la carpeta citada. Lo que se confirmó con el oficio número 82/2024 de fecha 08 enero de 2024. Por lo que todas estas pruebas permiten a este Tribunal concluir que el sentenciado DANIEL SORIA GARCÍA O ROBERTO SÁNCHEZ GARCÍA no cumplió con las obligaciones impuestas en la audiencia correspondiente a la etapa inicial de ejecución, materializándose incluso en esta audiencia con su ausencia en la misma y que fuera determinada como una causal para revocar el beneficio de la Suspensión Condicional de la Ejecución de la Pena, ello con fundamento en el artículo 90, 91 y 93 del Código Penal para el Distrito Federal (ahora Ciudad de México), no obstante que el sentenciado ha sido debidamente notificado de conformidad con el artículo 82 Código Nacional de Procedimientos Penales a través de los medios que el mismo proporciono a esta Autoridad en su momento. Establecido lo anterior, se advierte que se agotaron todas y cada una de las posibilidades para notificar y citar legalmente al sentenciado, y si al momento de la celebración de la audiencia no se encuentra presente, ello atiende exclusivamente a una causa imputable al sentenciado de mérito. Ahora bien, este Tribunal no elude que eventualmente es posible que haya acontecido alguna situación extraordinaria que haya impedido su comparecencia o bien el cumplimiento a sus obligaciones adquiridas; situaciones que constituyen en todo caso una simple presunción que no se encuentra sustentada en elemento de prueba que permita justificar su incomparecencia o incumplimiento, por lo que de estar a aquella presunción, jamás sería posible ejecutar las penas que le fueran impuestas, máxime que hasta el momento en que se actúa, se han agotado los medios para su debida localización en términos de las reglas que al efecto establece el Código Nacional de Procedimientos Penales, aunado a que anterior a la celebración de la presente audiencia se corrió traslado al sentenciado DANIEL SORIA GARCÍA O ROBERTO SÁNCHEZ GARCÍA con las actuaciones que en su momento se realizaban en la presente carpeta de ejecución, por lo que el mismo tuvo múltiples oportunidades de pronunciarse sobre la Litis que ahora se resuelve. Por lo que este Tribunal advierte como probados cada uno de los incumplimientos que ha hecho valer el Agente del Ministerio Público, en especial el no presentarse ante la Coordinación de Control y Seguimiento a Externados, Monitoreo Electrónico y Presentación Personal a dar cumplimiento a las actividades que derivan del cumplimiento al beneficio otorgado, correspondiente a su firma periódica mensual, y al no poder escuchar al hoy sentenciado respecto de los motivos que lo han llevado a realizar estos incumplimientos, en virtud de su ausencia a la presente diligencia no obstante haber sido debidamente notificado para ello, ya que en términos de lo establecido en la audiencia inicial en la etapa de ejecución se le hizo de su conocimiento que el incumplimiento a estas obligaciones generaría la posibilidad de que el Agente del Ministerio Público solicitara se le tuviera por sustraído de la acción de la justicia y adicionalmente se revocaría este beneficio y eventualmente se obsequiaría una orden de reaprehensión en su contra, es por eso que como lo establecen los artículos 91 y 93 del Código Penal vigente para esta Ciudad, preceptos en los cuales se señaló que el sentenciado DANIEL SORIA GARCÍA O ROBERTO SÁNCHEZ GARCÍA quedaba sometido a la jurisdicción del Órgano que resuelve para dar cumplimiento a dicha suspensión y ante las inconsistencias del sentenciado y sin que haya elementos de prueba que permitan resolver en contrario, aunado a que el simple trascurso del tiempo no da como consecuencia el compurgamiento de la pena de prisión; lo que encuentra sustento en los siguientes criterios de nuestros máximos Tribunales: Época: Décima Época Registro: 2000525 Instancia: Primera Sala Tipo de Tesis: Jurisprudencia Fuente: Semanario Judicial de la Federación y su Gaceta Libro VII, abril de 2012, Tomo 1 Materia(s): Penal Tesis: a. /J. 30/2012 (10a.) Página: 366 CONDENA CONDICIONAL. LA PENA SUSPENDIDA POR SU OTORGAMIENTO NO SE EXTINGUE POR EL SOLO TRANSCURSO DEL TIEMPO. De la interpretación conjunta de los artículos 90, fracción VII y 116, del Código Penal Federal, se obtiene que la pena de prisión cuya ejecución se encuentra suspendida en virtud del

SOLO CONSULTA
SOLO CONSULTA
SOLO CONSULTA

otorgamiento del beneficio de la condena condicional, puede extinguirse al actualizarse los tres siguientes supuestos: a) que el sentenciado hubiere dado cumplimiento a las obligaciones impuestas con motivo del otorgamiento del beneficio de la condena condicional; b) que el cumplimiento de tales requisitos se lleve a cabo durante el tiempo de duración de la pena; y, c) que durante ese tiempo el sentenciado no hubiere dado lugar a nuevo proceso por delito doloso que concluya con sentencia condenatoria; todo lo cual equivale a haber compurgado la pena y, por tanto, ya no podrá exigirse su cumplimiento. No obstante, en el supuesto de que la autoridad jurisdiccional deba pronunciarse sobre la extinción de la pena de un sentenciado que no cumplió con las obligaciones derivadas del otorgamiento del beneficio de la condena condicional cuando ha transcurrido igual o mayor tiempo al que debiera durar la pena, puede hacer uso de la facultad que le confiere el artículo 90, fracción IX, y hacer que se cumpla la sanción suspendida o amonestar al sentenciado con el apercibimiento de que si vuelve a faltar a alguna de las condiciones fijadas, se hará efectiva la sanción impuesta en la sentencia condenatoria, pues el solo transcurso del tiempo no es suficiente para declarar la extinción de la pena de prisión, ya que de conformidad con lo estatuido por los preceptos legales en mención, es el cumplimiento de las obligaciones impuestas al obtener el beneficio de la condena condicional lo que extingue la sanción y no el simple hecho de haber dejado transcurrir el tiempo en el que debían cumplirse. Por tanto, en el supuesto de que el sentenciado no dé cumplimiento a las obligaciones que adquirió con motivo del otorgamiento de la condena condicional o les dé cumplimiento únicamente por un lapso que no es el equivalente al que debiera durar la pena de prisión impuesta, la autoridad jurisdiccional de conformidad con lo que dispone el citado artículo 90, fracción IX, está facultada para hacer que se ejecute la sanción suspendida o conminar al sentenciado al cumplimiento de las obligaciones derivadas de la condena condicional, aun cuando haya transcurrido igual o mayor tiempo al que debiera durar la pena. Lo anterior, sin que el juzgador deje de observar el supuesto en el que el sentenciado acogido al beneficio de la condena condicional ha cumplido con las obligaciones derivadas de ese beneficio penal por un tiempo que no es el equivalente al que debería durar la sanción privativa de libertad, pues en dicha hipótesis, de conformidad con una interpretación extensiva a la garantía prevista en la vigente fracción X del apartado "A" del artículo 20 de la Constitución Política de los Estados Unidos Mexicanos, que establece el derecho que tiene el inculpado de que en toda pena de prisión que se le imponga se compute el tiempo de detención que sufrió (para descontar a la pena a imponer el tiempo de prisión preventiva), válidamente puede extraerse que dicha garantía también es aplicable a la pena de prisión de un sentenciado que ha cumplido con las obligaciones derivadas del otorgamiento de la condena condicional sólo por un lapso que no es igual al que se le fijó como de duración de la sanción, dado que el tiempo en el que el sentenciado acató las obligaciones mencionadas se ciñó a una determinación que se dio en sustitución de la pena y, por tanto, ese tiempo equivale al cumplimiento parcial de la sanción que se le impuso en sentencia. Contradicción de tesis 86/2011. Suscitada entre el Tercer Tribunal Colegiado del Décimo Segundo Circuito y el entonces Primer Tribunal Colegiado del Décimo Noveno Circuito, actualmente Primer Tribunal Colegiado en Materias Administrativa y Civil del Décimo Noveno Circuito. 23 de noviembre de 2011. La votación se dividió en dos partes: mayoría de cuatro votos por lo que se refiere a la competencia. Disidente: José Ramón Cossío Díaz. Mayoría de tres votos respecto del fondo. Disidentes: José Ramón Cossío Díaz y Guillermo I. Ortiz Mayagoitia. Ponente: Jorge Mario Pardo Rebolledo. Secretario: Jesús Antonio Sepúlveda Castro. Tesis de jurisprudencia 30/2012 (10a.). Aprobada por la Primera Sala de este Alto Tribunal, en sesión de fecha ocho de febrero de dos mil doce. Aunado a que el sentenciado DANIEL SORIA GARCÍA O ROBERTO SÁNCHEZ GARCÍA tuvo una oportunidad en audiencia pública para continuar con el cumplimento de sus obligaciones, las cuales nuevamente incurrió en incumplimiento, ya que no obstante las posteriores oportunidades concedidas, en un primer momento el informe de la autoridad penitenciaria, un segundo momento a la admisión de la controversia y un tercer momento en esta audiencia, el sentenciado ha sido omiso en atender su situación jurídica, por lo que este juzgador no valora lo grave o no sino la simple negligencia del sentenciado de atender los requerimientos de las autoridades y en consecuencia su situación jurídica. Por lo que atendiendo a la solicitud que de manera expresa realizó el Agente del Ministerio Público, respecto de la revocación del beneficio de la Suspensión Condicional de la Ejecución de la Pena, en tanto que además, como una consecuencia lógica y necesaria solicitó que este Órgano Jurisdiccional librara la orden de reaprehensión, siendo que el Suscrito en términos del artículo 93 del Código Penal vigente en la Ciudad de México, conserva jurisdicción para conocer de las cuestiones relativas al cumplimiento, revocación y modificación de la sustitución o suspensión de sanciones, pues además de ello, ésta Autoridad Judicial está obligada a vigilar el cumplimiento de los mismos, lo anterior con fundamento en los artículos 1, 18, 20 apartado B, 21, 22 y 133 de la Constitución Política de los Estados Unidos Mexicanos, 91 y 93 del Código Penal para la Ciudad de México, 141 del Código Nacional de Procedimientos Penales, 25 y 102 párrafo cuarto de la Ley Nacional de Ejecución Penal se tiene al sentenciado DANIEL SORIA GARCÍA O ROBERTO SÁNCHEZ GARCÍA por incumplido al beneficio de la Suspensión Condicional de la Ejecución de la Pena y ante tal incumplimiento se revoca el mismo quedando sin efectos el beneficio de la Suspensión Condicional de la Ejecución de la Pena, revocándole la libertad de la que venía gozando, teniéndolo en consecuencia sustraído de la acción de la justicia. Y en virtud de que la pena privativa de libertad expuesta por la Agente del Ministerio Público se encuentra pendiente de cumplir y como una consecuencia lógica y jurídica necesaria de la revocación en cita, se LIBRA ORDEN DE REAPREHENSIÓN en contra del sentenciado DANIEL SORIA GARCÍA O ROBERTO SÁNCHEZ GARCÍA, SIENDO EN ESTA FECHA, EN QUE COMENZARA A COMPUTARSE EL PLAZO PARA LA PRESCRIPCIÓN, DADO QUE EN ESTE MOMENTO SE LE HA TENIDO POR SUSTRAÍDO DE LA ACCIÓN DE LA JUSTICIA. A fin de dar cumplimiento a lo anterior, se instruye al Director de la Unidad de Gestión Judicial Uno Especializada en Ejecución de Sanciones Penales para que una vez que la presente resolución cause ejecutoria emita la comunicación correspondiente y se informe a la Fiscal General de Justicia de la Ciudad de México, a fin de que tenga a bien designar elementos de la policía de investigación a su cargo para que se avoquen a la búsqueda, localización y reaprehensión del sentenciado DANIEL SORIA GARCÍA O ROBERTO SÁNCHEZ GARCÍA, y hecho lo cual deberán inmediatamente trasladarlo e ingresarlo, respetando sus Derechos Humanos, al Centro de Reclusión correspondiente (Reclusorio Preventivo Varonil Sur de la Ciudad de México); ello a la inmediata disposición del Juez de Ejecución de Sanciones Penales adscrito a la Unidad de Gestión Judicial Especializada en Ejecución respectiva y bajo la vigilancia de la Subsecretaría de Sistema Penitenciario de la Ciudad de México, lo anterior para la aplicación del programa o plan de actividades que corresponda en los términos de la Ley Nacional de Ejecución Penal, el cual deberá fundarse en el respeto a los Derechos Humanos del sentenciado, el trabajo y la capacitación para el mismo, la salud, la educación y el deporte como medios necesarios para su proceso de reinserción. Apercibida tanto la Fiscal General de Justicia de la Ciudad de México como los policías de investigación a quienes se les encomiende la presente orden, que en caso de no dar cumplimiento a lo antes solicitado o no informar oportunamente el resultado del mismo, se les impondrá una medida de apremio consistente en multa por el equivalente a 20 veinte Unidades de Medida y Actualización (UMA) de la Ciudad de México, en términos de los artículos 1, 2, 3 y 4 de la Ley para Determinar el Valor de la Unidad de Medida y Actualización, relacionado con el ordinal 104 fracción II inciso

SOLO CONSULTA
SOLO CONSULTA
SOLO CONSULTA

b) del Código Nacional de Procedimientos Penales. SIENDO QUE EN EL OFICIO QUE SE EMITA A LA FISCAL GENERAL DE JUSTICIA DE LA CIUDAD DE MÉXICO, DEBERÁ SEÑALARSE QUE SE SABE QUE EL SENTENCIADO USO EL NOMBRE DE DIVERSA PERSONA ASI COMO EL DOMICILIO DE LA MISMA, POR LO QUE LOS ELEMENTOS A LOS CUALES SE LES ENCOMIENDE DICHA CAPTURA DEBERÁN SER CUIDADOSOS DE VERIFICAR AL MOMENTO DE SU CUMPLIMIENTO, LA IDENTIDAD DEL SENTENCIADO EN CITA, PARA LO CUAL SE PONE A SU DISPOSICIÓN LA PRESENTE CARPETA DE EJECUCIÓN, EN LA CUAL OBRA, PARTIDA JURÍDICA Y SEÑAS PARTICULARES DEL SENTENCIADO EN CITA, DEBIENDO ABSTENERSE DE ACUDIR AL DOMICILIO EN LA COLONIA CULHUACÁN ALCALDÍA COYOACÁN. Así mismo, se instruye al Director de la Unidad de Gestión Judicial Uno Especializada en Ejecución de Sanciones Penales a fin de que una vez que la presente resolución cause ejecutoria comunique a la Subsecretaria de Sistema Penitenciario de la Ciudad de México, a la Coordinador de Control y Seguimiento a Externados, Monitoreo Electrónico y Presentaciones Personales y al Director del Reclusorio Preventivo Varonil Sur de la Ciudad de México, el resultado de lo acontecido en la presente audiencia única y exclusivamente en cuanto a la celebración de la presente audiencia, no así respecto del mandato de captura obsequiada por este Tribunal a efecto de mantener el sigilo que corresponde. De igual forma por lo que hace a los Derechos Políticos, tomando en cuenta que no se ha cumplido la Orden de Reaprehensión ordenada en la presente diligencia, será hasta que se dé cumplimiento a la orden de captura, que el Juez de Ejecución se pronunciará sobre el particular. Al advertirse que el sentenciado DANIEL SORIA GARCÍA O ROBERTO SÁNCHEZ GARCÍA exhibió el billete de depósito w 258576 por la cantidad de $1,000.00, para acogerse al beneficio de la Suspensión Condicional de la Ejecución de las Penas y dado que el mismo le ha sido revocado, se ordena hacer efectivo dicho billete al 100% (cien por ciento) al Fondo de Apoyo a la Administración de Justicia de la Ciudad de México, de conformidad con lo establecido en el artículo 50 bis del Código Penal, en relación con el artículo 5º fracción III de la Ley del Fondo Apoyo a la Administración de Justicia así como en términos de la circular CJDF 25/2013 de fecha 26 veintiséis de abril del año 2013 dos mil trece, por lo que se instruye al Director de la Unidad de Gestión Judicial 1 Especializada en Ejecución de Sanciones Penales para que gire el oficio correspondiente al Secretario Técnico del Fondo de Apoyo a la Administración de Justicia en la Ciudad de México, haciendo de su conocimiento lo vertido en líneas anteriores, oficio al cual deberá anexarse el billete de depósito que nos ocupa. Atendiendo las Reglas mínimas de las Naciones Unidas sobre las medidas no privativas de libertad "Reglas de Tokio" se deja a salvo el derecho del sentenciado DANIEL SORIA GARCÍA O ROBERTO SÁNCHEZ GARCÍA para formular ante la Autoridad Judicial a la que se someta una vez cumplida la orden de reaprehensión, la petición de optar por alguno de los beneficios preliberacionales. Por otra parte, en términos del artículo 331 del Código Nacional de Procedimientos Penales de aplicación supletoria a la materia, se suspende el proceso de ejecución por cuanto hace al sentenciado DANIEL SORIA GARCÍA O ROBERTO SÁNCHEZ GARCÍA, en consecuencia en este momento procesal que nos ocupa, no es procedente establecer una fecha de compurgamiento en virtud de que el sentenciado que nos ocupa se encuentra sustraído de la acción de la justicia ya que el mandato de captura librado en su contra es de realización incierta, por lo que será hasta en tanto se dé cumplimiento a esa orden de reaprehensión en que el Juez de Ejecución correspondiente realice el pronunciamiento respectivo sobre la fecha de compurgamiento y el posible abono que pudiera realizarse en favor del sentenciado DANIEL SORIA GARCÍA O ROBERTO SÁNCHEZ GARCÍA Con fundamento en el artículo 132 de la Ley Nacional de Ejecución Penal se hace del conocimiento de las partes el derecho que tienen de recurrir la presente resolución, motivo por el cual se ordena la notificación a las partes ausentes de la presente resolución única y exclusivamente en cuanto a la celebración de la presente audiencia, no así respecto del mandato de captura obsequiada por este Tribunal a efecto de mantener el sigilo que corresponde. Lo anterior a través de los medios por ellos proporcionados. Finalmente al haber abordado todos y cada uno de los puntos expuestos por las partes, en uso de la voz la AGENTE DEL MINISTERIO PÚBLICO y DEFENSA PÚBLICA refirieron no tener nada más que manifestar. En mérito de lo argumentado en audiencia oral, bajos los parámetros expresados y expuestos por este Tribunal, con fundamento en los artículos 1, 16, 18 y 21 Constitucionales, así como las reglas 1, 10, 11, 12, 13 y 14 de las Reglas mínimas de la Naciones Unidas para las medidas no privativas de la libertad "Reglas de Tokio", 91 y 93 del Código Penal para la Ciudad de México, 141 del Código Nacional de Procedimientos Penales, 25 y 102 párrafo cuarto de la Ley Nacional de Ejecución Penal, es de resolver y se: RESUELVE PRIMERO.- Se revoca el beneficio de la Suspensión Condicional de la Ejecución de la Pena concedido al sentenciado DANIEL SORIA GARCÍA O ROBERTO SÁNCHEZ GARCÍA y al que se acogiera, respecto de la sentencia de fecha 03 de noviembre de 2021, emitida por el Ju Juez Del Sistema Procesal Penal Acusatorio En Funciones De Juez De Control, determinación que causó ejecutoria en fecha 18 de noviembre de 2021 y en la que el sentenciado DANIEL SORIA GARCÍA O ROBERTO SÁNCHEZ GARCÍA fue encontrado penalmente responsable en la comisión del delito de ROBO AGRAVADO cometido en perjuicio de Gabriel Navarro Letayf, dentro de la carpeta judicial 005/2661/2019, y en consecuencia se le revoca la libertad de la que venía gozando, por lo que con fundamento en el artículo 109 del Código Penal vigente en la Ciudad de México y 141 del Código Nacional de Procedimientos Penales, se tiene al sentenciado por sustraído de la acción de la justicia, de conformidad en términos de lo establecido en el considerando respectivo de la presente determinación. SEGUNDO.- Ha lugar a librar Orden de Reaprehensión en contra de DANIEL SORIA GARCÍA O ROBERTO SÁNCHEZ GARCÍA, en consecuencia una vez que la presente resolución cause ejecutoria, se ordena girar oficio a la Fiscal General de Justicia de la Ciudad de México, para que elementos de la policía de investigación a su digno cargo, se avoquen a la búsqueda, localización y reaprehensión del sentenciado de referencia hecho lo cual deberán inmediatamente trasladarlo e ingresarlo al Reclusorio Preventivo Varonil Sur de la Ciudad de México, en el área destinada a ejecución de sanciones penales para que dé cumplimiento a la pena que le resta por compurgar, y durante la cual se aplicará el programa de actividades que corresponda en los términos de la legislación aplicable, debiendo informar dichos elementos de manera inmediata al Tribunal sobre el cumplimiento de lo aquí ordenado, sometiendo su actuación a lo establecido en el considerando respectivo de la presente determinación. SIENDO QUE EN EL OFICIO QUE SE EMITA A LA FISCAL GENERAL DE JUSTICIA DE LA CIUDAD DE MÉXICO, DEBERÁ SEÑALARSE QUE SE SABE QUE EL SENTENCIADO USO EL NOMBRE DE DIVERSA PERSONA ASI COMO EL DOMICILIO DE LA MISMA, POR LO QUE LOS ELEMENTOS A LOS CUALES SE LES ENCOMIENDE DICHA CAPTURA DEBERÁN SER CUIDADOSOS DE VERIFICAR AL MOMENTO DE SU CUMPLIMIENTO, LA IDENTIDAD DEL SENTENCIADO EN CITA, PARA LO CUAL SE PONE A SU DISPOSICIÓN LA PRESENTE CARPETA DE EJECUCIÓN, EN LA CUAL OBRA, PARTIDA JURÍDICA Y SEÑAS PARTICULARES DEL SENTENCIADO EN CITA, DEBIENDO ABSTENERSE DE ACUDIR AL DOMICILIO EN LA COLONIA CULHUACÁN ALCALDÍA COYOACÁN. TERCERO.- Una vez que la presente resolución cause ejecutoria se ordena comunicar a la Subsecretaria de Sistema Penitenciario de la Ciudad de México, a la Coordinador de Control y Seguimiento a Externados, Monitoreo Electrónico y Presentaciones Personales y al Director del Reclusorio Preventivo Varonil Sur de la Ciudad de México, el resultado de lo acontecido en la presente audiencia única y exclusivamente en cuanto a la celebración de la misma, no así respecto del mandato de captura obsequiada por este Tribunal, de conformidad en términos de lo establecido en el considerando

SOLO CONSULTA
SOLO CONSULTA
SOLO CONSULTA

respectivo de la presente determinación. CUARTO. - Una vez que la presente resolución cause ejecutoria se ordena hacer efectivo al 100% (cien por ciento) al Fondo de Apoyo a la Administración de Justicia de la Ciudad de México el billete de depósito número w 258576 por la cantidad de $1,000.00, que se exhibiera para acogerse al beneficio de la Suspensión Condicional de la Ejecución de las Penas, en términos de lo establecido en el considerando respectivo de la presente determinación. QUINTO.- Atendiendo las Reglas mínimas de las Naciones Unidas sobre las medidas no privativas de libertad "Reglas de Tokio" se deja a salvo el derecho del sentenciado DANIEL SORIA GARCÍA O ROBERTO SÁNCHEZ GARCÍA para formular ante la Autoridad Judicial a la que se someta una vez cumplida la orden de reaprehensión, la petición de optar por alguno de los beneficios preliberacionales. SEXTO.- En el momento procesal oportuno se realizará pronunciamiento sobre el posible abono con que cuente el sentenciado, fecha de compurgamiento y Derechos Políticos, ello en términos de lo establecido en el considerando respectivo de la presente determinación y en términos del artículo 331 del Código Nacional de Procedimientos Penales de aplicación supletoria a la materia, se suspende el proceso de ejecución por cuanto hace al sentenciado DANIEL SORIA GARCÍA O ROBERTO SÁNCHEZ GARCÍA. SEPTIMO.- Con fundamento en el artículo 132 de la Ley Nacional de Ejecución Penal se hace del conocimiento de las partes el derecho que tienen de recurrir la presente resolución. En términos de los artículos 63 y 69 del Código Nacional de Procedimientos Penales de aplicación supletoria a la materia, quedaron las partes presentes notificadas de la presente resolución, ordenando la notificación respectiva a las partes ausentes a través de todos y cada uno de los medios telefónicos y electrónicos proporcionados por estos, estrados y Boletín Judicial. ASÍ LO DETERMINÓ ORALMENTE EN AUDIENCIA EL JUEZ DE LA CIUDAD DE MÉXICO ESPECIALIZADO EN EJECUCIÓN DE SANCIONES PENALES, MAESTRO ÁLVARO QUIROZ CABRERA, QUEDANDO CONSTANCIA CON EL PRESENTE AUTO.

Ciudad de México, 8 de mayo del 2024

EL JUEZ DE LA CIUDAD DE MÉXICO ESPECIALIZADO EN EJECUCIÓN DE SANCIONES PENALES DE CONFORMIDAD CON EL ACUERDO 46-20/2022 EMITIDO POR EL CONSEJO DE LA JUDICATURA DE LA CIUDAD DE MÉXICO.

MTRO. ÁLVARO QUIROZ CABRERA.

20 Sin Costo Carpeta Ejecución EJEC/SUL/1957/2021 Of. EJEC/SUL/AQ/2558/2024

UNIDAD DE GESTIÓN JUDICIAL ESPECIALIZADA EN EJECUCIÓN DE SANCIONES PENALES 2 CON SEDE EN RECLUSORIO NORTE
CARPETA DE EJECUCIÓN: EJEC/NTE/0301/2024
CARPETA JUDICIAL: 008/1885/2020
EDICTO No. 880

Sentenciado: JOSÉ LUIS REYES LUCAS.

Delito: ROBO CALIFICADO.

Se hace del conocimiento al sentenciado JOSÉ LUIS REYES LUCAS que por proveído de 07 de mayo de 2024 se resolvió: "...AUTO DE INICIO. En la Ciudad de México, a 07 de mayo de 2024. Vista la intervención que brinda el Director de la Unidad de Gestión Judicial Especializada en Ejecución de Sanciones Penales Dos, sede en Reclusorio Norte, previo a proveer en relación a ello, téngase por recibido el oficio número UGJ8/0647/2024-AJO, signado por el Licenciado GILBERTO CERVANTES HERNÁNDEZ, Juez del Sistema Procesal Penal Acusatorio adscrito a la Unidad de Gestión Judicial Ocho del Poder Judicial de la Ciudad de México, por medio del cual remite:...Bajo el número EJEC-NTE/0301/2024, esto de acuerdo con lo señalado por el Director de la Unidad de Gestión Judicial Especializada en Ejecución de Sanciones Penales, a través del Sistema de Gestión Judicial Penal...FIJACIÓN DE AUDIENCIA hágasele saber al sentenciado y a las restantes partes procesales, que se celebrará audiencia para la ejecución de la misma, la cual se ha programado a las 12:00 HORAS DEL DÍA 28 DE MAYO DE 2024, SALA DE AUDIENCIA 009,... se ordena notificar al Agente del Ministerio Público, a la Defensa, y al sentenciado, el contenido del presente proveído ...Tomando en consideración que acorde a la información remitida, el sentenciado JOSÉ LUIS REYES LUCAS, se encuentra gozando de su libertad, se le hace saber que en caso de no pronunciarse en el plazo anteriormente señalado o en su caso en la audiencia fijada, en torno a si desea optar por los mecanismos alternativos a la pena de prisión, que le fue concedido y acreditar los requisitos del numeral 86 y 90 del Código Penal para el Distrito Federal ahora Ciudad de México, se le revocara la libertad de la cual goza, ordenándose su reaprehensión, lo anterior en estricta observancia al contenido del numeral 102, último párrafo, de la Ley Nacional de ejecución Penal... Debiéndose notificar al justiciable JOSÉ LUIS REYES LUCAS, a través de los estrados de la Unidad de Gestión Judicial Número 2, Especializada en Ejecución de Sanciones Penales, así como a través de la publicación de edictos en el Boletín Judicial... ASÍ LO PROVEYÓ Y FIRMA LA LICENCIADA AIMÉ COLORADO PERALTA, JUEZ DE EJECUCIÓN DE SANCIONES PENALES PARA LA CIUDAD DE MÉXICO, DE CONFORMIDAD CON EL ACUERDO 05-22/2019 Y 4-33/2020 EMITIDOS POR EL CONSEJO DE LA JUDICATURA DE LA CIUDAD DE MÉXICO...".

Ciudad de México, 07 de mayo de 2024

EL DIRECTOR DE LA UNIDAD DE GESTIÓN JUDICIAL ESPECIALIZADA EN EJECUCIÓN DE SANCIONES PENALES 2, CON SEDE EN RECLUSORIO NORTE.

LIC. JULIO CÉSAR NICANOR FERNÁNDEZ.

20 Sin Costo Carpeta Ejecución EJEC/NTE/0301/2024 Of. EJEC/NTE/2021/2024/RD

UNIDAD DE GESTIÓN JUDICIAL ESPECIALIZADA EN EJECUCIÓN DE SANCIONES PENALES 2 CON SEDE EN RECLUSORIO NORTE
CARPETA DE EJECUCIÓN: EJEC/NTE/855/2021
CARPETA JUDICIAL: 008/1773/2020
EDICTO No. 881

Sentenciados: GERARDO JIMÉNEZ CONDE.

Delito: ROBO AGRAVADO.

Se hace del conocimiento al sentenciado GERARDO JIMÉNEZ CONDE que por proveído de 13 DE MAYO DE 2023 se resolvió: "... AUTO.- CIUDAD DE MÉXICO, 13 DE MAYO DE 2024. Vista la cuenta que antecede, y toda vez que de autos se observa que ha fenecido el plazo concedido en el auto de 30 de abril de 2024 a la Defensa Pública, Asesor Jurídico y sentenciado GERARDO JIMÉNEZ CONDE, en consecuencia, y atendiendo a las manifestaciones realizadas por el Agente del Ministerio Público Licenciado David Eduardo Martínez Mendoza en su escrito de data 7 de mayo de 2024, en el cual solicita se fije fecha y hora para la celebración de audiencia de revisión del beneficio de la suspensión condicional de la ejecución de la pena, y en virtud de que el Asesor Jurídico, Defensa y sentenciado no realizaron manifestación alguna, por ende, en atención al párrafo primero del artículo 20 Constitucional, el cual dispone que todo proceso penal será acusatorio y oral y se regirá por los principios de publicidad, contradicción, concentración, continuidad e inmediación; esta juzgadora en el ámbito de su competencia, tiene la obligación de promover, respetar, proteger y garantizar los derechos humanos de conformidad con los principios de universalidad, interdependencia, indivisibilidad y progresividad, por lo que será en audiencia pública en la que se resuelva lo conducente en relación a la REVISIÓN DEL BENEFICIO DE LA SUSPENSIÓN CONDICIONAL DE LA EJECUCIÓN DE LA PENA QUE ACTUALMENTE GOZA EL SENTENCIADO GERARDO JIMÉNEZ CONDE por lo que con fundamento en los numerales, 1º fracción II, 3 fracción XI, 4, 24, 105 y demás relativos y aplicables de la Ley Nacional de Ejecución Penal, así como 91 del Código Penal para el Distrito Federal (hoy Ciudad de México), tomando en consideración la agenda que se lleva en la Unidad de Gestión Judicial Especializada en Ejecución de Sanciones Penales Dos con sede en el Reclusorio Norte, se señalan las 11:00 HORAS DEL DÍA 29 DE MAYO DE 2024, EN LA SALA DE AUDIENCIA 009, para que tenga verificativo la misma, lo anterior atento al numeral 4 de la Ley Nacional de Ejecución Penal, la cual será presidida por la Suscrita. Lo anterior bajo el principio de

SOLO CONSULTA

debida diligencia en el servicio y oficiosidad, así como con óptica de derechos humanos, procurando la efectividad en el acceso a la justicia y tutela jurisdiccional efectiva, sin poner en riesgo la salud y vida de persona alguna y, transversalmente, con perspectiva de género, el interés superior de niñas, niños y adolescentes, protección a grupos vulnerables, igualdad y no discriminación, atendiendo lo que contempla el Acuerdo 06-19/2020 modificado por diverso 03-22/2020, ambos emitidos por el Consejo de la Judicatura de la Ciudad de México, en específico el punto 14, que establece: "...14.- ORGANIZACIÓN DE AUDIENCIAS (DIVERSAS A LAS INICIALES DE CONTROL DE DETENCIÓN), TANTO DEL SISTEMA TRADICIONAL COMO DEL NUEVO SISTEMA DE JUSTICIA PENAL (ADULTOS Y ADOLESCENTES) Y EJECUCIÓN DE SANCIONES PENALES. Los órganos jurisdiccionales, de oficio, señalarán las nuevas fechas de audiencia de aquellos asuntos en los que no se haya celebrado con motivo de la suspensión de términos procesales, o bien, aquellos que, habiéndose señalado antes, sea necesario reagendar para ajustarlos a la organización del trabajo sólo cuando se encuentren laborando a puerta abierta, en los términos del presente acuerdo. Queda a cargo y bajo responsabilidad de las y los servidores públicos el programar las audiencias respectivas, debiendo considerar que en caso de que la Ley lo permita, puedan resolver por escrito, según lo amerite el caso. La o el juzgador deberá proveer lo pertinente, de acuerdo a su autonomía jurisdiccional, a fin de evitar la aglomeración de personas, asegurándose que se presenten únicamente las personas que deban comparecer...". Asimismo, a efecto de que no se comprometan de manera alguna las medidas preventivas y sanitarias obligadamente para toda la ciudadanía, y menos aún que impliquen un riesgo grave de contagio para las partes procesales y demás servidores públicos que deban intervenir en el presente procedimiento, se deberán atender los ajustes razonables para llevar a cabo las audiencias correspondientes, es específico los protocolos de protección civil y sana distancia contemplados en el Acuerdo 06-19/2020 modificado por diverso 03-22/2020, ambos emitidos por el Consejo de la Judicatura de la Ciudad de México, en específico el punto 18, el cual señala: "...18.- CONDICIONES PARA EL INGRESO Y PERMANENCIA EN ÁREAS JURISDICCIONALES. Sólo se permitirá el ingreso al interior del Juzgado, Sala de Audiencia o Unidad de Gestión Judicial respectivamente, a las partes o personas cuya presencia sea indispensable para el desarrollo de una diligencia, situación que sólo tendrá vigencia en tanto dure la emergencia sanitaria. Queda a cargo del órgano jurisdiccional que presida la audiencia, cuidar que se cumplan con las medidas sanitarias, en específico: el uso permanente de cubrebocas, que deberá estar bien colocado, es decir, cubriendo nariz y boca, utilización de gel sanitizante, así como guardar la distancia entre el grupo de personas que se encuentren en el desahogo de la audiencia de ley. Está estrictamente prohibido el saludo de mano, de beso y los abrazos en el recinto judicial, norma que será aplicable tanto al personal como a todo aquel que se encuentre en la sede judicial. En el caso de que el número de participantes necesarios en una audiencia sea mayor a diez personas, se solicitará el apoyo a las Direcciones de Seguridad y Protección Civil, con el fin de garantizar el cumplimiento de las medidas preventivas antes señaladas, así como mantener el buen orden. El mismo apoyo se solicitará si alguna de las personas en el momento del desarrollo de la audiencia presenta un síntoma evidente relacionado con el COVID-19, para que se actúe conforme al flujograma ciudadano emitido por la Secretaría de Salud...". En ese sentido, y atendiendo a la fecha de audiencia señalada, en términos de los artículos 82 a 85 y 87 del Código Nacional de Procedimientos Penales, notifíquese el presente proveído al Agente del Ministerio Público, Asesor Jurídico, Defensora Pública, sentenciado GERARDO JIMÉNEZ CONDE y víctima, quedando apercibidos los tres primeros, que para el caso de no comparecer el día y hora de la audiencia, se les impondrá una medida de apremio consistente en multa por el equivalente a 20 veces la unidad de medida actualizada vigente, de conformidad a lo dispuesto por el artículo 104 fracción II inciso b) del Código Nacional de Procedimientos Penales, procediendo a su remplazo, previa intervención de sus superiores jerárquicos, por lo que hace a las partes técnicas. Asimismo, hágase del conocimiento a la víctima, que en caso de que no comparezca a la audiencia antes señalada, esto no será causa que genere la suspensión de la misma en términos del artículo 124 último párrafo de la Ley Nacional de Ejecución Penal, pues en todo caso, quedan a salvo sus derechos para hacerlos valer por conducto de su asesor jurídico. Por lo que respecta al sentenciado GERARDO JIMÉNEZ CONDE, se le apercibe para el caso de no presentarse a la audiencia señalada, previa vista al Ministerio Público, se tendría que librar orden de reaprehensión y deberá cumplir la pena privativa de libertad en un centro de reclusión. Y a efecto de agotar todos los medios necesarios para su localización, con fundamento en el artículo 82 fracción II del Código Nacional de Procedimientos Penales, se ordena la práctica de la notificación a través de boletín judicial. Para lo anterior, envíese el oficio de estilo al Director General de Anales de Jurisprudencia y Boletín Judicial del Tribunal Superior de Justicia de la Ciudad de México, para que sea publicado el edicto en una sola publicación. Finalmente, gírese oficio al Director Ejecutivo de Control y Seguimiento de Sentenciados en Libertad de la Subsecretaría de Sistema Penitenciario de la Ciudad de México, a fin de que en el término de 5 DÍAS, contados a partir de la recepción del mismo, actualice la información respecto al cumplimento o en su caso incumplimiento que haya dado el sentenciado GERARDO JIMÉNEZ CONDE al beneficio de la suspensión condicional de la ejecución de la pena al cual se encuentra acogido, apercibiéndole que de no hacerlo en el término antes señalado, le será impuesta una medida de apremio consistente en 20 veces la unidad de medida y actualización vigente, en términos del artículo 104 fracción II, inciso b) del Código Nacional del Procedimientos Penales de aplicación supletoria, información que quedara al vista de las partes a fin de que realicen sus manifestaciones que a sus intereses en la diligencia antes señalada. Para tales efectos, se faculta al Director de la Unidad de Gestión Judicial Especializada en Ejecución de Sanciones Penales Dos con Sede en el Reclusorio Norte, a efecto de que en cumplimiento a lo ordenado en el presente auto, firme los oficios correspondientes en auxilio y apoyo a las labores administrativas de la Suscrita. Sin perjuicio de lo anterior, se autoriza al notificador de la Unidad Especializada en Ejecución de Sanciones Penales, utilizar los medios electrónicos, otros medios y los domicilios que obren en autos para lograr la notificación de las partes procesales, así como por los estrados de esta Unidad, con fundamento en los artículos 17 Constitucional, 83 y 87 del Código Nacional de Procedimientos Penales, de aplicación supletorio. Notifíquese el presente proveído al Ministerio Público, Asesor Jurídico, Defensa Pública, sentenciado GERARDO JIMÉNEZ CONDE –en los domicilios y medios electrónicos que obran en autos- y víctima, en términos de los artículos 82 a 89 del Código Nacional de Procedimientos Penales de aplicación supletoria. Así lo proveyó y firma la Licenciada AIMÉ COLORADO PERALTA, Juez Penal Especializado en Ejecución de Sanciones Penales de la Ciudad de México..." EL DIRECTOR DE LA UNIDAD DE GESTIÓN JUDICIAL ESPECIALIZADA EN EJECUCIÓN DE SANCIONES PENALES DOS, CON SEDE EN EL RECLUSORIO NORTE.

LIC. JULIO CÉSAR NICANOR FERNÁNDEZ

20 Sin Costo Carpeta Ejecución EJEC/NTE/855/2021 Of. EJEC/NTE/1540/2024/RD

UNIDAD DE GESTIÓN JUDICIAL ESPECIALIZADA EN EJECUCIÓN DE SANCIONES PENALES 2
CON SEDE EN RECLUSORIO NORTE
CARPETA DE EJECUCIÓN: EJEC/NTE/0061/2024
CARPETA JUDICIAL: 008/1472/2023
EDICTO No. 882

Sentenciado: AUSTREBERTO MENDIOLA GÓMEZ.
Delito: ROBO AGRAVADO.

Se hace del conocimiento al SENTENCIADO AUSTREBERTO MENDIOLA GÓMEZ Y A LA VÍCTIMA NORMA FLORES BOLAÑOS que por proveído de 14 DE MAYO DE 2024 se resolvió: "AUTO.- CIUDAD DE MÉXICO, 14 DE MAYO DE 2024. Vista la cuenta que antecede, se tiene al Subdirector de la Coordinación de Control y Seguimiento a Externados, Monitoreo Electrónico y Presentaciones Personales, informando respecto al sentenciado AUSTREBERTO

SOLO CONSULTA

MENDIOLA GÓMEZ, quien en fecha 22 de abril de 2024, se presentó ante dicha subdirección a efecto de realizar su trámite de alta, para el cumplimiento de con sus obligaciones inherentes al beneficio concedido, quedando establecidos los día 22 de cada mes para cumplir con sus presentaciones personales, comunicación que se tiene por recibida para los efectos legales conducentes. Atento a lo anterior, en virtud de que de las constancias que integran la presente carpeta, se advierte que han sido rendidos en su totalidad los informes requeridos a las autoridades penitenciarias, de los cuales no se desprenden ingresos anteriores a prisión, aunado a que se cuenta con el alta correspondiente respecto de las obligaciones contraídas referentes al beneficio de la suspensión condicional de la ejecución de la pena al cual se encuentra acogido el sentenciado; en consecuencia, en cuanto a la fecha probable de compurgamiento deberá estarse a lo ordenado en auto del 18 de abril de 2024 y en el cual se estableció que deberá dar cumplimiento a las obligaciones contraídas con motivo del Beneficio de la Suspensión Condicional al cual se encuentra acogido hasta el 14 CATORCE DE ENERO DE 2028 DOS MIL VEINTIOCHO. De tal suerte, con fundamento en el artículo 15 fracciones XI (vigilar y dar seguimiento a las penas) de la Ley Nacional de Ejecución Penal, gírese oficio al Subsecretario de Sistema Penitenciario de la Ciudad de México, a fin de que, en términos de lo dispuesto por los artículos 27 y 29 de la Ley en comento, en el ámbito de sus atribuciones, proceda al registro de la información penitenciaria del sentenciado de mérito, con base a los artículos 117 a 121 de la Ley General del Sistema Nacional de Seguridad Pública; así como al Director Ejecutivo de Control y Seguimiento de Sentenciados en Libertad, para su conocimiento, requiriéndole dar aviso cuando menos con 5 días hábiles previos al cumplimiento de la pena, de conformidad con los numerales 15 fracción V (cinco días hábiles previos al cumplimiento), 16 fracción IX (Dar cumplimiento en el ámbito de sus atribuciones a las determinaciones del Juez de Ejecución u órgano jurisdiccional correspondiente) y XI (vigilar) de la Ley supracitada; apercibido que, para el caso de no dar cumplimiento, se le impondrá una medida de apremio, consistente en multa por el equivalente a 100 Unidades de Medida y Actualización vigente, de conformidad con los artículos 104 fracción II inciso b) del Código Nacional de Procedimientos Penales; al Vocal Ejecutivo de la 01 Junta Distrital Ejecutiva del Instituto Nacional Electoral en la Ciudad de México, en términos de los numerales 163 de la Ley Nacional de Ejecución Penal y 154 de la Ley General de Instituciones y Procedimientos Electorales, toda vez que se encuentran suspendidos los derechos políticos del enjuiciado en comento. Hágase del conocimiento lo anterior, a las partes procesales para los efectos de párrafo cuarto del numeral 106 de la Ley Nacional de Ejecución Penal. Atento a lo anterior, de constancias se advierte que la víctima tiene domicilio fuera de esta jurisdicción y el mismo no ha podido ser localizado, aunado al hecho que no se advierte algún otro domicilio donde pueda ser localizada la víctima BENITO MIXPA ALONSO, a efecto de agotar todos los medios necesarios para su localización, con fundamento en el artículo 82 fracción II del Código Nacional de Procedimientos Penales, se ordena la práctica de la notificación en los estrados de la Unidad de Gestión Judicial Especializada en Ejecución de Sanciones Penales 2, sede Reclusorio Norte, por boletín judicial, y a través de los medios electrónicos proporcionados para hacerle del conocimiento lo anterior. Sin perjuicio de lo anterior, se autoriza al notificador de la Unidad Especializada en Ejecución de Sanciones Penales, en su caso utilizar los medios electrónicos para notificar al sentenciado y a la víctima, así como los estrados, en términos del numeral 87 del Código Nacional de Procedimientos Penales, de aplicación supletoria Para tales efectos, se faculta al Director de la Unidad de Gestión Judicial Especializada en Ejecución de Sanciones Penales Dos con sede en el Reclusorio Norte, para que en cumplimiento a lo ordenado en el presente auto, firme los oficios correspondientes en auxilio y apoyo a las labores administrativas de la Suscrita. Notifíquese el presente proveído al Ministerio Público, Asesor Jurídico, Victima, Defensa Pública y al sentenciado, de conformidad con lo que disponen los numerales 82 a 92 del Código Nacional de Procedimientos Penales de aplicación supletoria. Así lo proveyó y firma la Licenciada AIMÉ COLORADO PERALTA, Juez de Ejecución de Sanciones Penales en la Ciudad de México, con sede en el Reclusorio Norte..." Sin más por el momento, reitero a usted las seguridades de mi atenta y distinguida consideración.

EL DIRECTOR DE LA UNIDAD DE GESTIÓN JUDICIAL ESPECIALIZADA EN EJECUCIÓN DE SANCIONES PENALES DOS, CON SEDE EN EL RECLUSORIO NORTE.

LIC. JULIO CÉSAR NICANOR FERNÁNDEZ.

20 Sin Costo Carpeta Ejecución EJEC/NTE/0061/2024 Of. EJEC/NTE/1538/2024/D

UNIDAD DE GESTIÓN JUDICIAL ESPECIALIZADA EN EJECUCIÓN DE SANCIONES PENALES DE LA CIUDAD DE MÉXICO
CARPETA DE EJECUCIÓN: EJEC/OTE/2366/2021
EDICTO No. 883

En proveído de 14 catorce de mayo de 2024 dos mil veinticuatro, dentro de la carpeta de ejecución EJEC-OTE/2366/2021, relacionada con el sentenciado LUÍS ALANÍS BARRERA, por el delito de ROBO AGRAVADO; se determinó: notifíquese al Sentenciado LUÍS ALANÍS BARRERA, vía edictos, tal y como lo ordenó el Juez, ello a fin de que comparezca en la Unidad de Gestión Judicial Especializada en Ejecución de Sanciones Penales número 3 con sede en el Reclusorio Varonil Oriente de la Ciudad de México, ubicada en calle reforma número 50, Colonia San Lorenzo Tezonco, Alcaldía Iztapalapa, Código Postal 09800, toda vez que encuentra señalada audiencia de revisión del sustitutivo de Tratamiento en Libertad a las 11:00 ONCE HORAS DEL DÍA 02 DOS DE JULIO DEL AÑO 2024 DOS MIL VEINTICUATRO, EN LA SALA DE ORALIDAD NÚMERO 06 SEIS, por lo que dado el caso de que el justiciable aludido no acuda el día y hora indicado se le apercibe que se podría dejar sin efecto el sustitutivo concedido, así como declararlo sustraído de la acción de la justicia y previa petición del Ministerio Público se ordenaría su reaprehensión en términos del numeral 87 del Código Penal vigente para esta Ciudad

EL JUEZ ESPECIALIZADO EN EJECUCIÓN DE SANCIONES PENALES DE LA CIUDAD DE MÉXICO.

LIC. CÉSAR RICO PATIÑO.

20 Sin Costo Carpeta Ejecución EJEC/OTE/2366/2021 Of. S/N

UNIDAD DE GESTIÓN JUDICIAL ESPECIALIZADA EN EJECUCIÓN DE SANCIONES PENALES DE LA CIUDAD DE MÉXICO
CARPETA DE EJECUCIÓN: EJEC/OTE/2114/2021
EDICTO No. 884

En proveído de 14 catorce de mayo de 2024 dos mil veinticuatro, dentro de la carpeta de ejecución EJEC-OTE/2114/2021, relacionada con el sentenciado OSCAR SÁNCHEZ CONTRERAS, por el delito de ROBO CALIFICADO; se determinó: notifíquese al Sentenciado ÓSCAR SÁNCHEZ CONTRERAS, vía edictos, tal y como lo ordenó el Juez, ello a fin de que comparezca en la Unidad de Gestión Judicial Especializada en Ejecución de Sanciones Penales número 3 con sede en el Reclusorio Varonil Oriente de la Ciudad de México, ubicada en calle reforma número 50, Colonia San Lorenzo Tezonco, Alcaldía Iztapalapa, Código Postal 09800, toda vez que encuentra señalada audiencia de revisión del sustitutivo de Tratamiento en Libertad a las 11:00 ONCE HORAS DEL DÍA 04 CUATRO DE JULIO DEL AÑO 2024 DOS MIL VEINTICUATRO, EN LA SALA DE ORALIDAD NÚMERO 06 SEIS, por lo que dado el caso de que el justiciable aludido no acuda el día y hora indicado se le apercibe que se podría dejar sin efecto el sustitutivo concedido, así como declararlo sustraído de la acción de la justicia y previa petición del Ministerio Público se ordenaría su reaprehensión en términos del numeral 87 del Código Penal vigente para esta Ciudad.

EL JUEZ ESPECIALIZADO EN EJECUCIÓN DE SANCIONES PENALES DE LA CIUDAD DE MÉXICO.

LIC. CÉSAR RICO PATIÑO

20 Sin Costo Carpeta Ejecución EJEC/OTE/2114/2021 Of. S/N

SOLO CONSULTA
SOLO CONSULTA
SOLO CONSULTA

TRIBUNAL SUPERIOR DE JUSTICIA DE LA CIUDAD DE MÉXICO
OFICIALÍA MAYOR
DIRECCIÓN EJECUTIVA DE PLANEACIÓN

MANUAL DE PROCEDIMIENTOS DE LA COORDINACIÓN DE INTERVENCIÓN ESPECIALIZADA PARA APOYO JUDICIAL

MARZO 2024

CONTROL DE EMISIÓN		
Clave del área	Acuerdo	Fecha de Autorización
TSJ-AP15	16-13/2024	23/04/2024

PJCDMX PODER JUDICIAL CIUDAD DE MÉXICO

MANUAL DE PROCEDIMIENTOS

ÍNDICE

CONTENIDO

		Página
I.	Presentación	1
II.	Listado de procedimientos	3
III.	Procedimientos	5
	1. Nombre	
	2. Objetivo general	
	3. Políticas y normas de operación	
	4. Descripción de actividades	
	5. Diagrama de flujo	
	6. Formatos	
IV.	Validación y autorización	

I. PRESENTACIÓN

El presente Manual de Procedimientos de la Coordinación de Intervención Especializada para Apoyo Judicial, tiene como propósito consignar en un solo documento, de forma ordenada y sistemática, la información que describe con precisión las actividades que desarrollan en el área, para alcanzar los objetivos y metas establecidas.

De manera particular, se constituye como un instrumento de apoyo administrativo, en el que se presenta de forma esquemática y gráfica las actividades, los responsables de su ejecución, documentos de apoyo y/o sistemas informáticos, así como los formatos que en su caso utilizan las personas servidoras públicas que conforman la Coordinación.

Es también, una herramienta de trabajo y consulta para las personas servidoras públicas, al servir como una referencia obligada para lograr el aprovechamiento de los recursos y el desarrollo de las funciones encomendadas.

En este contexto, los capítulos que conforman el Manual de Procedimientos y de los cuales se presentan una breve descripción, son los siguientes:

Presentación:	Explica el contenido del manual, su utilidad, así como los fines y propósitos generales.
Listado de Procedimientos:	Relaciona en orden progresivo el nombre de cada uno de los procedimientos que integran el presente manual.
Procedimientos:	Conjunto de procedimientos que realiza el área, conteniendo en cada uno, los apartados de nombre,

	objetivo general, políticas y normas de operación, descripción de actividades, diagrama de flujo, y en su caso, formatos.
Validación y autorización:	Contiene los nombres y cargos de las y los funcionarios que elaboran, validan y dan el visto bueno al manual, así como la autorización por parte de las y los integrantes del Pleno Consejo de la Judicatura de la Ciudad de México.

Cabe señalar que, la elaboración del presente documento, se realizó con la participación del personal que integra la Coordinación contando con la asesoría y apoyo técnico de la Dirección Ejecutiva de Planeación.

Finalmente, se destaca que la utilidad de un Manual de Procedimientos, radica en la veracidad y oportunidad de la información que contiene, por lo que su actualización futura, total o parcial, a través de revisiones periódicas, resulta indispensable; principalmente cuando se efectúen procesos de reingeniería o modernización administrativa.

II. LISTADO DE PROCEDIMIENTOS

Procedimientos		
No.	**Nombre**	**Clave**
1	Atención de solicitudes de evaluación psicológica sin costo, en materia Familiar y Civil.	CIEAJ-001
2	Atender las solicitudes de evaluación psicológica con costo en materia Familiar y Civil.	CIEAJ -002
3	Recepción de pagos y/o exenciones de pago de las evaluaciones psicológicas.	CIEAJ -003
4	Atención de solicitudes de exámenes psicotécnicos para la selección de aspirantes a ocupar el cargo de Jueces en el Tribunal.	CIEAJ -004
5	Atender las solicitudes de evaluación psicológica en materia Penal, Penal de Delitos no Graves, Justicia para Adolescentes, Medidas Cautelares y Ejecución de Sanciones Penales.	CIEAJ -005
6	Atención de solicitudes de Terapia Psicológica para Adultos.	CIEAJ -006
7	Pláticas supervisadas de Terapias para Adultos.	CIEAJ -007
8	Atención de solicitudes de Terapia Psicológica para Niñas, Niños y/o Adolescentes.	CIEAJ -008
9	Pláticas de Orientación y Sensibilización del área de Terapia para Niñas, Niños y/o Adolescentes.	CIEAJ -009
10	Atención de solicitudes de asistencias técnicas a la Autoridad Jurisdiccional en materia familiar.	CIEAJ -010
11	Asignación de cita para la práctica de la pericial de trabajo social, en materia Familiar, Penal, de Tutela de Derechos Humanos, sujetos de tutela y estudios socioeconómicos.	CIEAJ -011
12	Aplicación de la pericial de trabajo social en materia Familiar, Penal, de Tutela de Derechos Humanos, sujetos de tutela y estudios socioeconómicos.	CIEAJ -012
13	Asignación de cita para la práctica de pericial en trabajo social por videollamada.	CIEAJ -013
14	Aplicación de pericial en trabajo social por videollamada.	CIEAJ -014

PJCDMX PODER JUDICIAL CIUDAD DE MÉXICO

MANUAL DE PROCEDIMIENTOS

LISTADO DE PROCEDIMIENTOS

Procedimientos		
No.	**Nombre**	**Clave**
15	Recepción y trámite de los oficios de la Autoridad Jurisdiccional en Materia Familiar para el auxilio de Regímenes de Visitas y Convivencias.	CIEAJ -015
16	Fase I Aprendizaje Formal, Convivencia de Reencuentro.	CIEAJ -016
17	Fase II Aprendizaje Práctico, Convivencia Asistida.	CIEAJ -017
18	Fase III Expansión, Convivencia en Espacios Semi-Libres.	CIEAJ -018
19	Fase IV Independencia, Entrega-Recepción de Niña, Niño y/o Adolescente.	CIEAJ -019
20	Plática Asistida.	CIEAJ -020
21	Impartición de Talleres Psicoeducativos.	CIEAJ -021
22	Asignación de Salas Lúdicas para que lleven a cabo pláticas con las niñas, niños y adolescentes que se encuentran inmersos en Controversias del Orden Familiar; señaladas por las y los Jueces y las y los Magistrados en materia Familiar de Procedimiento Escrito.	CIEAJ -022
23	Convivencia materno/paterno-filial por Videollamada.	CIEAJ -023

III. PROCEDIMIENTOS

PJCDMX PODER JUDICIAL CIUDAD DE MÉXICO

MANUAL DE PROCEDIMIENTOS

PROCEDIMIENTOS

Procedimiento: CIEAJ-001	Atención de solicitudes de evaluación psicológica sin costo, en materia Familiar y Civil.
Objetivo general:	Atender las solicitudes de evaluación psicológica ordenadas por las Autoridades Jurisdiccionales en materia Familiar y Civil, de manera oficiosa, para allegarse de mayores elementos al momento de emitir sentencia.
Políticas y normas de operación:	

1. Las evaluaciones psicológicas se realizarán conforme a los “Lineamientos para el Desarrollo y Aplicación de Evaluaciones Psicológicas, Exámenes Psicotécnicos, Asistencias Técnicas Psicológicas, Terapias para Adultos y Terapias para Niñas, Niños y Adolescentes en el Poder Judicial de la Ciudad de México".

2. Las evaluaciones psicológicas requeridas por las Autoridades Jurisdiccionales en materia Familiar y Civil, para allegarse de mayores elementos, es decir, de manera oficiosa, serán realizadas sin costo y atendidas por la Subdirección de Evaluación Psicológica.

3. Se verificará que, las solicitudes de evaluaciones psicológicas en materia Familiar y Civil, sin costo, tengan adjunto oficio u auto mediante el cual se indique que esta fue requerida por la Autoridad Jurisdiccional y precise a la o a las personas que deberán ser evaluadas; de lo contrario se solicitará la aclaración correspondiente mediante oficio, para estar en posibilidad de dar trámite.

4. En los casos en que, las solicitudes de evaluación psicológica sin costo contengan los datos del juicio confusos o no coincidan, como podrían ser: el número de expediente, tipo de juicio, etc., se le pedirá a la Autoridad Jurisdiccional la aclaración correspondiente.

5. En las solicitudes de evaluaciones psicológicas sin costo que no se envíen los datos requeridos para evaluar o que la Autoridad Jurisdiccional no realice las aclaraciones necesarias, después de un año, se darán por canceladas, y en caso de requerirlos nuevamente la Autoridad Jurisdiccional deberá solicitarlo.

6. Cuando sean requeridas evaluaciones psicológicas de niñas, niños y/o adolescentes, o personas con alguna discapacidad (dependiendo del caso), se hará la petición a la Autoridad Jurisdiccional del nombre de la persona que detente su guarda y custodia, o se le haya otorgado los cuidados y atenciones, aclarando que, éste último dato no es indispensable para dar trámite a la solicitud.

7. A las Autoridades Jurisdiccionales en materia Familiar y Civil que requieran el servicio de evaluación psicológica sin costo y derivado de éste, la terapia necesaria, se les hará de su conocimiento que primero se realizará la(s) evaluación(es) psicológica(s) y con base en los resultados de ésta(s), se sugerirá la conveniencia e institución para recibir la terapia psicológica. En los casos en que la Autoridad Jurisdiccional considere que esta terapia debe llevarse a cabo en la Coordinación de Intervención Especializada para Apoyo Judicial, deberán realizar la solicitud correspondiente.

8. En el caso en que, las solicitudes de las Autoridades Jurisdiccionales no correspondan a la materia de Psicología, se les informará que, en esta Coordinación de Intervención Especializada para Apoyo Judicial del Tribunal Superior de Justicia de la Ciudad de México, no se cuenta con las y los profesionistas que se requieren.

9. Las solicitudes de evaluación psicológica sin costo relacionadas con algún exhorto y las realizadas por alguna Autoridad Jurisdiccional de otro Estado de la República Mexicana, se atenderán siempre y cuando las personas a evaluar radiquen en la Ciudad de México; excepto los que cuenten con autorización previa del Pleno del

Consejo de la Judicatura de esta Ciudad de México. Aunado a ello, las y los Psicólogos no podrán trasladarse para realizar diligencias a ninguno de los Estados de la República Mexicana derivadas de la práctica de alguna evaluación psicológica, debido a que no se cuenta con partida presupuestal para tales efectos.

10. Los expedientes nuevos se abrirán por Sala, Juzgado o Unidad de Gestión Administrativa requisitante y tipo de evaluación psicológica y no por persona. Las evaluaciones psicológicas que no cuenten con antecedentes en la Subdirección de Evaluación Psicológica, se les abrirá un expediente nuevo y se le asignará un número de registro interno, el cual es generado automáticamente por el Sistema autorizado por el Pleno del Consejo para tales efectos.

11. En aquellas solicitudes de evaluación psicológica sin costo, en las que la Autoridad Jurisdiccional informe que alguna de las personas se debe evaluar con pago, porque su evaluación psicológica fue ofrecida como prueba por alguna de las partes, se seguirá por persona el procedimiento correspondiente.

12. Las solicitudes de evaluación psicológica sin costo, que ya tengan antecedente en la Subdirección de Evaluación Psicológica, se anexarán al expediente anterior respetando el número de registro que tenía asignado, siempre y cuando corresponda al mismo tipo de requerimiento, es decir, que sea de la misma Autoridad Jurisdiccional y haya sido solicitada nuevamente de manera oficiosa. Excepto cuando el expediente ya haya sido destruido conforme los códigos archivísticos vigentes, en dicho supuesto, se les designará un nuevo número de folio.

13. El día de la evaluación psicológica, la Psicóloga o el Psicólogo designado recibirá en el horario acordado a la persona usuaria, quien deberá presentar identificación oficial vigente (INE, Cédula Profesional y/o Pasaporte) que la identifique para poder llevar a cabo la evaluación. Las niñas, niños y/o adolescentes, así como las

personas con alguna discapacidad que lo requieran, tendrán que ser presentadas por la persona que detenta su guarda y custodia, o quien cuente con sus cuidados y/o atenciones.

14. En los casos en que, la persona que detenta la guarda y custodia, ya sea definitiva o provisional, o en su caso por quien haya autorizado la Autoridad Jurisdiccional, por motivos de fuerza mayor no pueda acudir, otro familiar de la niña, niño y/o adolescente, o persona con alguna discapacidad, podrá presentarlo a la evaluación psicológica, con una carta de la primera persona mencionada, explicando los motivos por los que no puede presentarse, así como las identificaciones correspondientes, es decir, de la persona que presenta y de quien se evaluará.

15. En el caso de que, la persona a evaluar no concluya la evaluación psicológica dentro del horario laboral, la Psicóloga o el Psicólogo designado le solicitará autorización a la Subdirección de Evaluación Psicológica, para asignar otra cita y concluir con la misma.

16. Después de que, la persona usuaria no se presente a su segunda cita programada para la práctica de la evaluación psicológica y sea solicitada por la Autoridad Jurisdiccional una tercera cita para realizarla, se informará que, la persona usuaria deberá acudir a la Subdirección de Evaluación Psicológica en el día que se designe para tales efectos, a fin de que se le proporcione fecha y hora para realizar su evaluación psicológica, la cual se le hará del conocimiento mediante el oficio respectivo a la Autoridad Jurisdiccional solicitante.

17. En ciertos casos podrá practicarse la evaluación psicológica de la persona usuaria en el mismo día que acuda al área al llenado de formularios o por su cita de evaluación psicológica, esto será cuando haya agenda disponible con alguna Psicóloga o Psicólogo además de que, la persona usuaria cuente con el tiempo

necesario para realizarla, lo que se le informara a la Autoridad Jurisdiccional mediante el oficio correspondiente.

18. En los requerimientos de evaluación psicológica que, la Autoridad Jurisdiccional haga del conocimiento a la Subdirección de Evaluación Psicológica, que las evaluaciones son urgentes de practicar, se omitirá la cita del llenado de formularios y se le otorgara fecha directa para la práctica de la evaluación psicológica de las personas que solicite. En estos casos, la(s) cita(s) programada(s) para realizar la(s) evaluación(es) psicológica(s) sólo se harán del conocimiento a la Autoridad Jurisdiccional mediante oficio en el que se dará a conocer el nombre de la Psicóloga o el Psicólogo designado.

19. La Psicóloga o el Psicólogo designado entregará el informe de la o las evaluaciones psicológicas en sobre cerrado a la Autoridad Jurisdiccional, a través de la Subdirección de Evaluación Psicológica.

20. Con base en las evaluaciones psicológicas que se realicen sin costo, se dará contestación a interrogantes planteadas por las Autoridades Jurisdiccionales y que sean del ámbito psicológico; no así a cuestionarios ofrecidos por las partes.

21. La(s) cita(s) para realizar la(s) evaluación(es) psicológica(s) se otorgará(n) a la persona usuaria, el día que asista al llenado de formularios, la(s) cual(es) se hará(n) del conocimiento a la Autoridad Jurisdiccional, en el momento procesal oportuno.

22. La(s) fecha(s) para realizar la(s) evaluación(es) psicológica(s) dependerán de la carga laboral de la Subdirección de Evaluación Psicológica, la cual está sujeta a la cantidad de requerimientos judiciales y el número de Psicólogas y Psicólogos adscritos al área. Asimismo, para la atención de los desahogos de periciales que deriven de una evaluación psicológica, se realizará en función de la agenda de la

Psicóloga o el Psicólogo designado, así como de las fechas y/o términos que establezca la Autoridad Jurisdiccional para el cumplimiento de su requerimiento.

23. A la cita del llenado de formularios, para la evaluación psicológica de niños, niñas y/o adolescentes sólo deberá presentarse la persona que detente la guarda y custodia o quien tenga los cuidados y atenciones de estos, siendo ella la persona a quien se le informará la fecha de la cita correspondiente.

24. El envío de oficios, informes y documentación que tramitan las diversas áreas de la Coordinación de Intervención Especializada para Apoyo Judicial, así como la recepción de los correspondientes acuses, se realizará a través de la Subdirección Administrativa adscrita a la misma Coordinación.

25. De presentarse algún caso, en el cual la persona usuaria muestre algún tipo de discapacidad (auditiva, visual, motriz, intelectual u otras), que hable otro idioma o dialecto que impida establecer la comunicación directa con ella, se solicitará el apoyo especializado correspondiente a la Autoridad Jurisdiccional.

PJCDMX PODER JUDICIAL CIUDAD DE MÉXICO

MANUAL DE PROCEDIMIENTOS

PROCEDIMIENTOS

No.	Área.	Descripción de la actividad.	Documentos y/o sistemas de apoyo.
1	Coordinación de Intervención Especializada para Apoyo Judicial (Oficialía de Partes)	Recibe y reenvía las solicitudes de las Autoridades Jurisdiccionales a través del Sistema autorizado por el Pleno del Consejo, correo electrónico y/o documento impreso, a la Jefatura de Unidad Departamental de Evaluación Psicológica para su atención.	• Sistema • Correo electrónico
2	Jefatura de Unidad Departamental de Evaluación Psicológica (Personal administrativo)	Recibe, analiza y valida, a través del Sistema autorizado por el Pleno del Consejo, si las solicitudes cuentan con todos los datos para realizar la evaluación psicológica. **¿Cuenta con los datos?** **No.** Continúa en la actividad no. 3 **Sí.** Continúa en la actividad no. 9	• Sistema
3		Elabora e imprime oficio solicitando a la Autoridad Jurisdiccional envíe los datos faltantes para poder llevar a cabo la evaluación psicológica y lo entrega a la Jefatura de Unidad Departamental de Evaluación Psicológica, para su revisión.	• Oficio
4	Jefatura de Unidad Departamental de Evaluación Psicológica	Recibe, revisa y entrega el oficio a la Subdirección de Evaluación Psicológica, para su firma.	
5	Subdirección de Evaluación Psicológica	Recibe, revisa, firma y devuelve el oficio al personal administrativo de la Jefatura de Unidad Departamental de Evaluación Psicológica, para su trámite de envío.	
6	Jefatura de Unidad Departamental de Evaluación Psicológica (Personal administrativo)	Recibe el oficio solicitando los datos faltantes para poder llevar a cabo la evaluación psicológica y realiza su trámite de envío a la Autoridad Jurisdiccional.	

No.	Área.	Descripción de la actividad.	Documentos y/o sistemas de apoyo.
7	Autoridad Jurisdiccional (Oficialía de Partes)	Recibe, acusa el oficio y lo devuelve.	
8	Jefatura de Unidad Departamental de Evaluación Psicológica (Personal administrativo)	Recibe, captura en base de datos y archiva el acuse del oficio. (Regresa a la actividad no. 1)	• Base de datos
9		Asigna o vincula número de folio interno a la solicitud de evaluación psicológica, a través del Sistema autorizado por el Pleno del Consejo.	• Sistema
10		Elabora el expediente, y lo entrega a la Jefatura de Unidad Departamental de Evaluación Psicológica.	• Expediente
11	Jefatura de Unidad Departamental de Evaluación Psicológica	Recibe y revisa el expediente de evaluación psicológica. **¿Requiere realizar formularios?** **Sí.** Continúa en la actividad no. 12 **No.** Continúa en la actividad no. 30	
12		Programa en el Sistema autorizado por el Pleno del Consejo día y horario en que la o las personas usuarias tendrán que presentarse a llenar los formularios, y entrega el expediente de evaluación psicológica al personal administrativo de la Jefatura de Unidad Departamental de Evaluación Psicológica, para la elaboración del oficio de programación de llenado de formularios.	• Sistema

No.	Área.	Descripción de la actividad.	Documentos y/o sistemas de apoyo.
13	Jefatura de Unidad Departamental de Evaluación Psicológica (Personal administrativo)	Recibe el expediente, genera e imprime en el Sistema autorizado por el Pleno del Consejo, el oficio indicando a la Autoridad Jurisdiccional, la fecha, hora y lugar en que las personas usuarias tendrán que presentarse a llenar formularios, y lo entrega con expediente a la Jefatura de Unidad Departamental de Evaluación Psicológica, para su revisión.	• Sistema
14	Jefatura de Unidad Departamental de Evaluación Psicológica	Recibe oficio con expediente, valida el oficio, y lo entrega a la Subdirección de Evaluación Psicológica, para su firma.	
15	Subdirección de Evaluación Psicológica	Recibe oficio con expediente, firma el oficio, y los devuelve con expediente al personal administrativo de la Jefatura de Unidad Departamental de Evaluación Psicológica, para el trámite de envío del oficio.	
16	Jefatura de Unidad Departamental de Evaluación Psicológica (Personal administrativo)	Recibe oficio con expediente y realiza trámite de envío del oficio a la Autoridad Jurisdiccional, indicando la fecha, hora y lugar en que la o las personas usuarias tendrán que presentarse para el llenado de formularios.	
17	Autoridad Jurisdiccional (Oficialía de Partes)	Recibe, acusa el oficio y lo devuelve.	
18	Jefatura de Unidad Departamental de Evaluación Psicológica (Personal administrativo)	Recibe y archiva en el expediente el acuse del oficio, y lo entrega a la Jefatura de Unidad Departamental de Evaluación Psicológica.	

No.	Área.	Descripción de la actividad.	Documentos y/o sistemas de apoyo.
19	Jefatura de Unidad Departamental de Evaluación Psicológica	Recibe el expediente y espera a la o las persona(s) usuaria(s) acudan a la Subdirección de Evaluación Psicológica para el llenado de formularios. **¿Acude la persona usuaria a llenar formularios?** **No.** Continúa en la actividad no. 20 **Sí.** Continúa en la actividad no. 27	
20		Captura en el Sistema autorizado por el Pleno del Consejo la inasistencia de la o las personas usuarias y entrega el expediente al personal administrativo de la Jefatura de Unidad Departamental de Evaluación Psicológica.	• Sistema
21	Jefatura de Unidad Departamental de Evaluación Psicológica (Personal administrativo)	Recibe el expediente, genera en el Sistema autorizado por el Pleno del Consejo e imprime el oficio de inasistencia al llenado de formularios de la o las personas usuarias y lo entrega a la Jefatura de Unidad Departamental de Evaluación Psicológica, para su revisión.	• Sistema • Oficio
22	Jefatura de Unidad Departamental de Evaluación Psicológica	Recibe, revisa y entrega el oficio a la Subdirección de Evaluación Psicológica, para su firma.	
23	Subdirección de Evaluación Psicológica	Recibe, firma y devuelve el oficio al personal administrativo de la Jefatura de Unidad Departamental de Evaluación Psicológica, para su trámite de envío.	
24	Jefatura de Unidad Departamental de Evaluación Psicológica (Personal administrativo)	Recibe oficio de inasistencia al llenado de formularios de la o las personas usuarias y realiza trámite de envío del oficio a la Autoridad Jurisdiccional.	

No.	Área.	Descripción de la actividad.	Documentos y/o sistemas de apoyo.
25	Autoridad Jurisdiccional (Oficialía de Partes)	Recibe, acusa el oficio y lo devuelve.	
26	Jefatura de Unidad Departamental de Evaluación Psicológica (Personal administrativo)	Recibe y archiva el acuse del oficio en el expediente. (Continúa en la actividad no. 71)	
27	Jefatura de Unidad Departamental de Evaluación Psicológica	Recibe y entrega a la o las persona(s) usuaria(s) los formularios “Antecedentes Adultos” (DEIP-SE-01) y/o “Antecedentes Niña, Niño o Adolescente” (DEIP-SE-02) para su llenado.	
28	Personas usuarias	Recibe, requisita, firma y devuelve los formularios “Antecedentes Adultos” (DEIP-SE-01) y/o “Antecedentes Niña, Niño o Adolescente” (DEIP-SE-02) a la Jefatura de Unidad Departamental de Evaluación Psicológica.	• Formato DEIP-SE-01 DEIP-SE-02
29	Jefatura de Unidad Departamental de Evaluación Psicológica	Recibe, revisa y archiva los formularios “Antecedentes Adultos” (DEIP-SE-01) y/o “Antecedentes Niña, Niño o Adolescente” (DEIP-SE-02 en el expediente que corresponda.	
30		Designa y captura en el Sistema autorizado por el Pleno del Consejo, la Psicóloga o el Psicólogo designado, así como el día y horario de evaluación psicológica. (Continúa en la actividad no. 35)	• Sistema
31		Elabora e imprime el formulario “Cita de Evaluación Psicológica Adultos” (DEIP-SE-03) y/o “Cita de Evaluación Psicológica Niña, Niño o Adolescente” (DEIP-SE-04).	• Formato DEIP-SE-03 DEIP-SE-04

No.	Área.	Descripción de la actividad.	Documentos y/o sistemas de apoyo.
32	Jefatura de Unidad Departamental de Evaluación Psicológica	Entrega a la o las persona(s) usuaria(s) la cita de evaluación psicológica.	
33	Persona(s) usuaria(s)	Recibe, firma y devuelve a la Jefatura de Unidad Departamental de Evaluación Psicológica, el acuse de la cita de la evaluación psicológica.	
34 35	Jefatura de Unidad Departamental de Evaluación Psicológica	Recibe y archiva acuse de la cita de evaluación psicológica en expediente. Entrega expediente al personal administrativo de la Jefatura de Unidad Departamental de Evaluación Psicológica para que elabore el oficio indicando a la Autoridad Jurisdiccional la fecha, hora y lugar en que la persona usuaria tendrá que presentarse a la evaluación psicológica.	
36	Jefatura de Unidad Departamental de Evaluación Psicológica (Personal administrativo)	Recibe expediente, genera el oficio en el Sistema autorizado por el Pleno del Consejo y lo imprime, indicando a la Autoridad Jurisdiccional la fecha, hora y lugar en que la persona usuaria tendrá que presentarse a la evaluación psicológica, y lo entrega con expediente a la Jefatura de Unidad Departamental de Evaluación Psicológica, para su revisión.	• Sistema • Oficio
37	Jefatura de Unidad Departamental de Evaluación Psicológica	Recibe oficio con expediente, revisa el oficio y lo entrega con expediente a la Subdirección de Evaluación Psicológica, para su firma.	
38	Subdirección de Evaluación Psicológica	Recibe oficio con expediente, firma el oficio y lo devuelve con expediente al personal administrativo de la Jefatura de Unidad Departamental de Evaluación Psicológica, para su trámite de envío.	

No.	Área.	Descripción de la actividad.	Documentos y/o sistemas de apoyo.
39	Jefatura de Unidad Departamental de Evaluación Psicológica (Personal administrativo)	Recibe el oficio con expediente y realiza el trámite de envío del oficio a la Autoridad Jurisdiccional, indicando la fecha, hora y lugar en que la persona usuaria tendrá que presentarse a la evaluación psicológica.	
40	Autoridad Jurisdiccional (Oficialía de Partes)	Recibe, acusa el oficio, y lo devuelve.	
41	Jefatura de Unidad Departamental de Evaluación Psicológica (Personal administrativo)	Recibe y archiva acuse del oficio en el expediente, y lo entrega a la Psicóloga o el Psicólogo designado.	
42 43	Subdirección de Evaluación Psicológica (Psicóloga o Psicólogo)	Recibe expediente, verifica y analiza los datos de las personas a evaluar, así como el objetivo pericial, y establece en el Sistema autorizado por el Pleno del Consejo la metodología a aplicar, previo a la fecha de evaluación psicológica. Solicita a través del Sistema autorizado por el Pleno del Consejo la autorización a la Subdirección de Evaluación Psicológica, para la implementación de la metodología establecida.	• Sistema • Sistema
44	Subdirección de Evaluación Psicológica	Recibe a través del Sistema autorizado por el Pleno del Consejo la solicitud de autorización de la metodología para el caso en concreto. **¿Autoriza la metodología?** **No.** Continúa en la actividad no. 45 **Sí.** Continúa en la actividad no. 46	• Sistema

No.	Área.	Descripción de la actividad.	Documentos y/o sistemas de apoyo.
45	Subdirección de Evaluación Psicológica	Rechaza a través del Sistema autorizado por el Pleno del Consejo la metodología e indica cual es la que se va a utilizar. (Regresa a la actividad no. 42)	• Sistema
46		Envía a través del Sistema autorizado por el Pleno del Consejo la confirmación de autorización de la metodología a la Psicóloga o el Psicólogo.	• Sistema
47	Subdirección de Evaluación Psicológica (Psicóloga o Psicólogo)	Recibe a través del Sistema autorizado por el Pleno del Consejo, la confirmación de autorización de la metodología.	• Sistema
48		Espera a la persona usuaria a evaluar el día programado. **¿Acude la persona usuaria a la evaluación psicológica?** **No.** Continúa en la actividad no. 49 **Sí.** Continúa en la actividad no. 56	
49		Captura la inasistencia en el Sistema autorizado por el Pleno del Consejo y genera e imprime el oficio mediante el cual se informa que no se presentó la persona usuaria a la evaluación psicológica ordenada.	• Sistema • Oficio
50		Entrega a la Subdirección de Evaluación Psicológica, oficio con expediente, de inasistencia de la persona usuaria para su firma.	
51	Subdirección de Evaluación Psicológica	Recibe oficio con expediente, firma el oficio de inasistencia y lo devuelve con expediente a la Psicóloga o el Psicólogo, para su trámite de envío.	

No.	Área.	Descripción de la actividad.	Documentos y/o sistemas de apoyo.
52	Subdirección de Evaluación Psicológica (Psicóloga o Psicólogo)	Recibe oficio de inasistencia con expediente y entrega el oficio al personal administrativo de la Jefatura de Unidad Departamental de Evaluación Psicológica, para su trámite de envío.	
53	Jefatura de Unidad Departamental de Evaluación Psicológica (Personal administrativo)	Recibe el oficio de inasistencia y realiza el trámite de envío a la Autoridad Jurisdiccional.	
54	Autoridad Jurisdiccional (Oficialía de Partes)	Recibe, acusa el oficio, y lo devuelve.	
55	Jefatura de Unidad Departamental de Evaluación Psicológica (Personal administrativo)	Recibe el acuse del oficio de inasistencia y lo archiva en el expediente. (Continúa en la actividad no. 71)	
56	Subdirección de Evaluación Psicológica (Psicóloga o Psicólogo)	Recibe a la persona usuaria y captura su asistencia en el Sistema autorizado por el Pleno del Consejo.	• Sistema
57		Realiza la evaluación psicológica ordenada.	
58		Califica y/o interpreta las pruebas psicológicas aplicadas, las integra y archiva en el expediente de la persona usuaria.	
59		Elabora, carga en el Sistema autorizado por el Pleno del Consejo e imprime el Informe de evaluación psicológica, y lo remite a la Subdirección de Evaluación Psicológica, para su revisión.	• Sistema • Informe de evaluación psicológica

No.	Área.	Descripción de la actividad.	Documentos y/o sistemas de apoyo.
60	Subdirección de Evaluación Psicológica	Recibe y revisa el Informe de evaluación psicológica para su autorización. **¿Autoriza el Informe de Evaluación Psicológica?** **No.** Continúa en la actividad no. 61 **Sí.** Continúa en la actividad no. 62	
61		Rechaza el Informe de evaluación psicológica a través del Sistema autorizado por el Pleno del Consejo y envía a la Psicóloga o el Psicólogo las observaciones para su atención. (Regresa a la actividad no. 59)	• Sistema
62		Envía a través del Sistema autorizado por el Pleno del Consejo la confirmación de autorización del informe a la Psicóloga o el Psicólogo.	• Sistema
63	Subdirección de Evaluación Psicológica (Psicóloga o Psicólogo)	Recibe autorización a través del Sistema autorizado por el Pleno del Consejo, imprime y firma el informe de evaluación psicológica.	• Sistema
64		Genera e imprime oficio a través del Sistema autorizado por el Pleno del Consejo, indicando a la Autoridad Jurisdiccional que envía el Informe de la evaluación psicológica ordenada y entrega con el expediente a la Subdirección de Evaluación Psicológica, para firma.	• Sistema • Oficio
65	Subdirección de Evaluación Psicológica	Recibe oficio con expediente, firma el oficio y lo devuelve con expediente a la Psicóloga o el Psicólogo.	

No.	Área.	Descripción de la actividad.	Documentos y/o sistemas de apoyo.
66	Subdirección de Evaluación Psicológica (Psicóloga o Psicólogo)	Recibe oficio con expediente y los entrega al personal administrativo de la Jefatura de Unidad Departamental de Evaluación Psicológica.	
67	Jefatura de Unidad Departamental de Evaluación Psicológica (Personal administrativo)	Recibe oficio con expediente y realiza trámite de envío del oficio a la Autoridad Jurisdiccional en el que se adjunta el Informe de evaluación psicológica.	
68	Autoridad Jurisdiccional (Oficialía de Partes)	Recibe, acusa el oficio y lo devuelve.	
69	Jefatura de Unidad Departamental de Evaluación Psicológica (Personal administrativo)	Recibe y archiva el acuse del oficio en el expediente.	
70		Captura en el Sistema autorizado por el Pleno del Consejo el cierre de evaluación psicológica ordenada.	• Sistema
71		Guarda expediente hasta que concluya su periodo de archivo en trámite.	
72		Envía expediente al Archivo Judicial.	

FIN DEL PROCEDIMIENTO

PJCDMX PODER JUDICIAL CIUDAD DE MÉXICO

MANUAL DE PROCEDIMIENTOS

PROCEDIMIENTOS

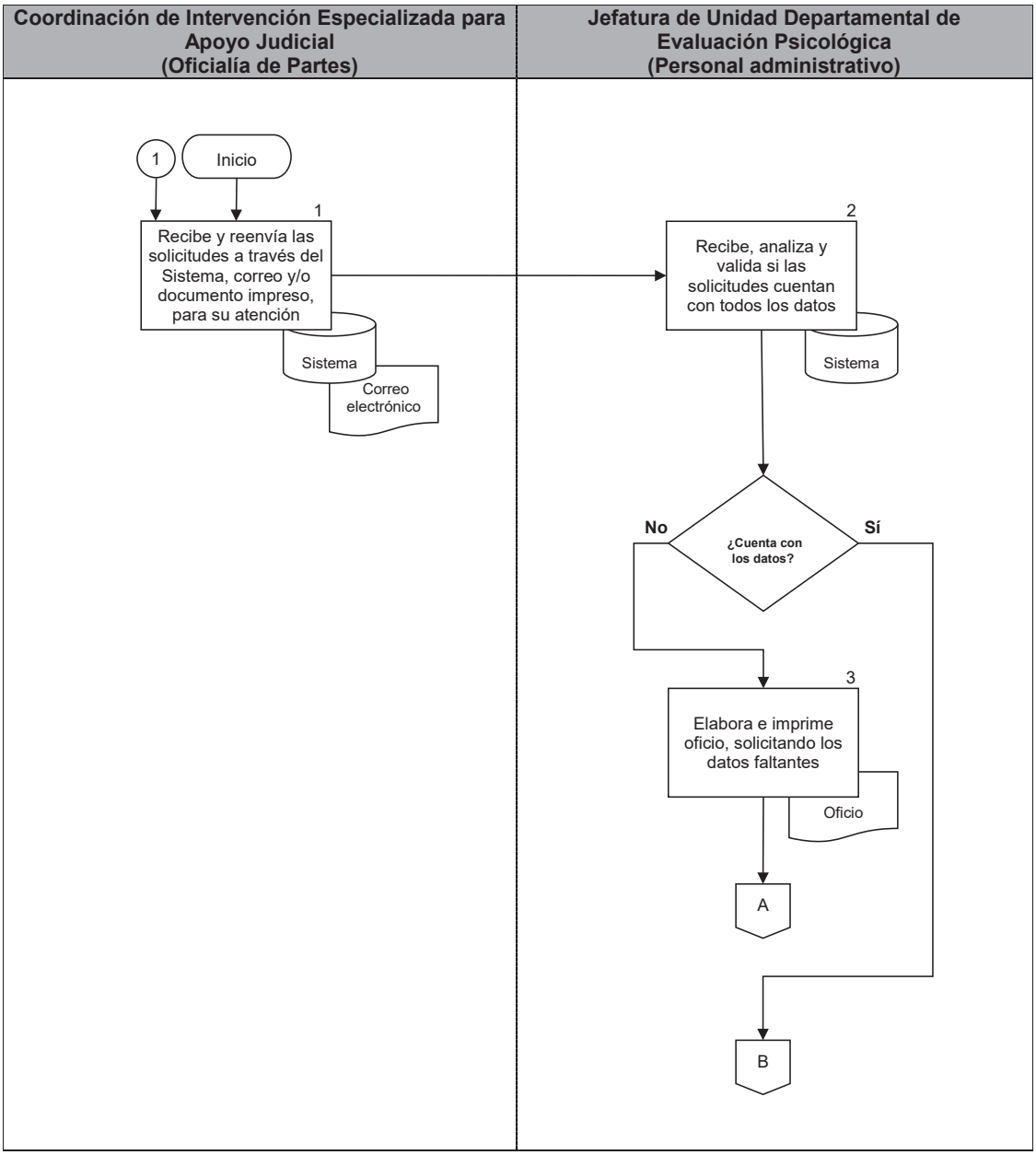

PJCDMX PODER JUDICIAL CIUDAD DE MÉXICO

MANUAL DE PROCEDIMIENTOS

PROCEDIMIENTOS

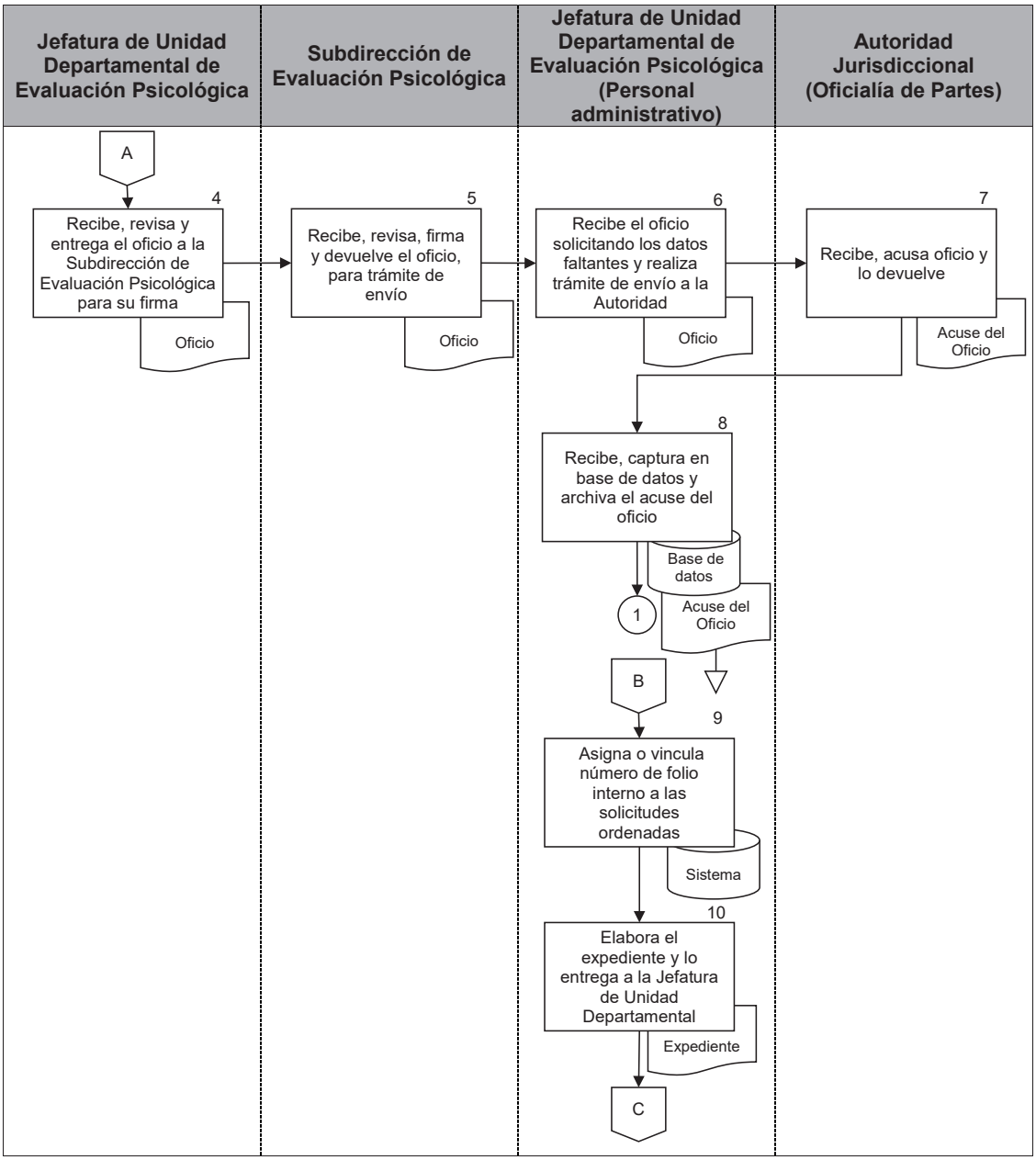

PJCDMX PODER JUDICIAL CIUDAD DE MÉXICO

MANUAL DE PROCEDIMIENTOS

PROCEDIMIENTOS

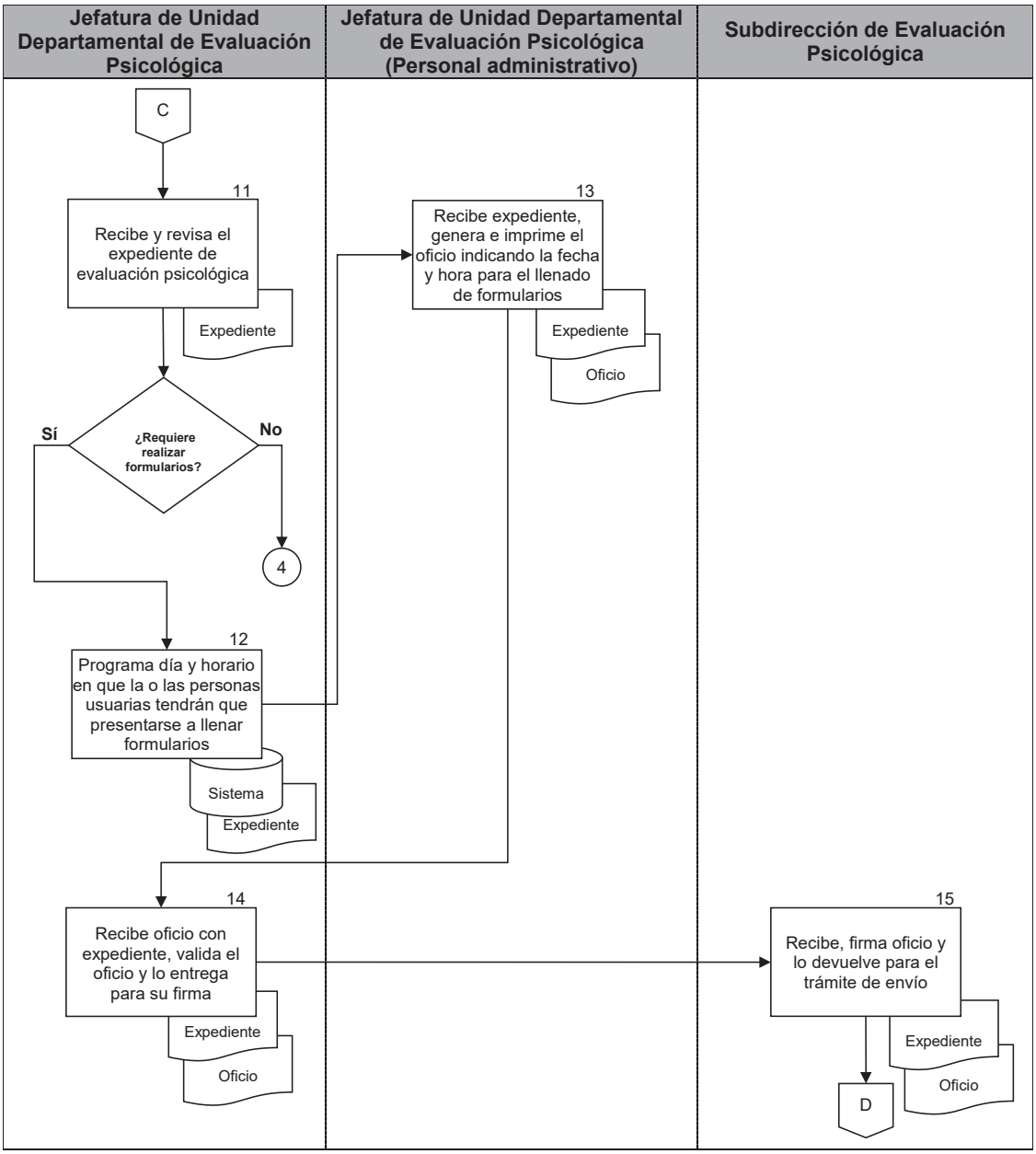

PJCDMX PODER JUDICIAL CIUDAD DE MÉXICO

MANUAL DE PROCEDIMIENTOS

PROCEDIMIENTOS

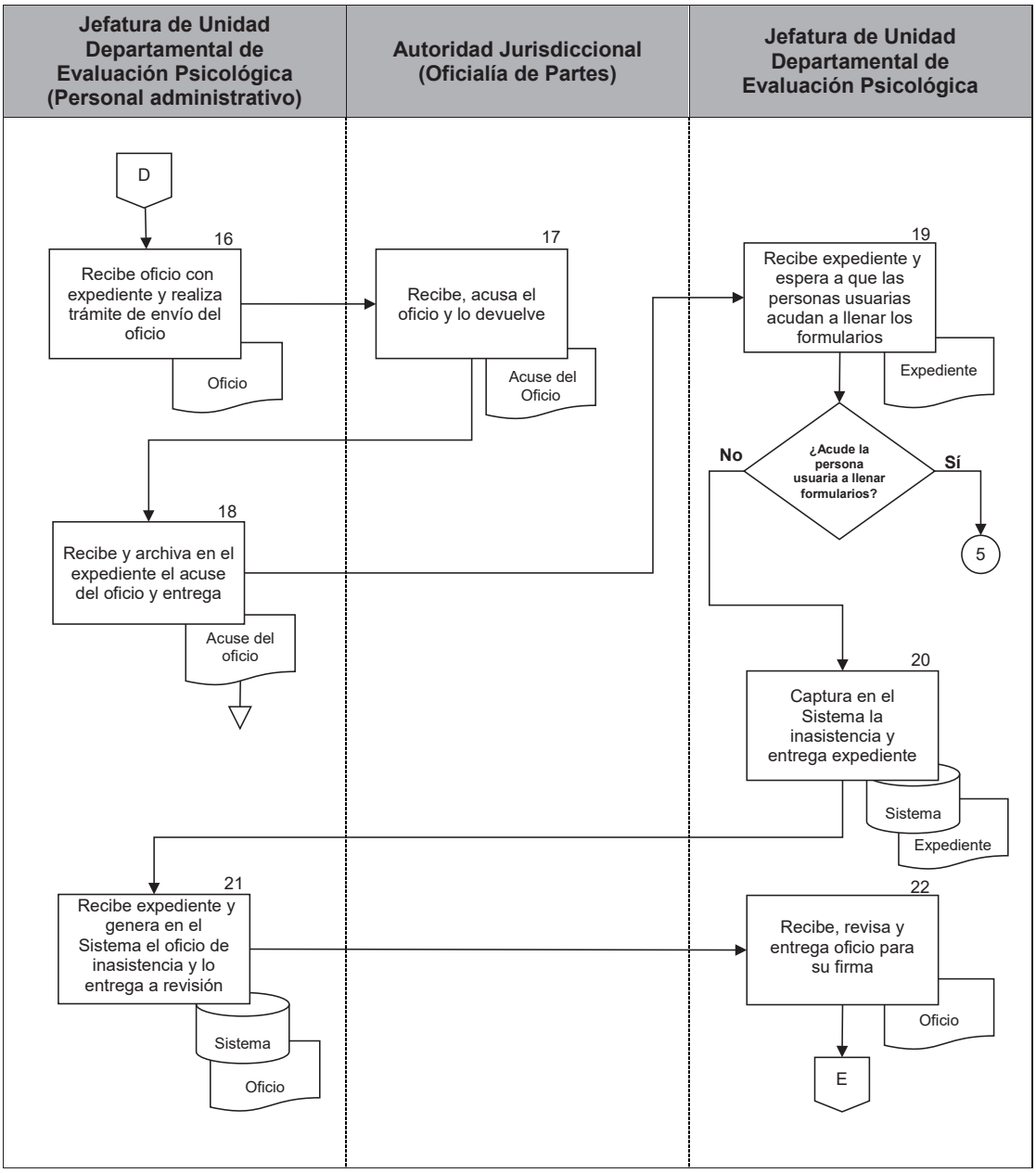

PJCDMX PODER JUDICIAL CIUDAD DE MÉXICO

MANUAL DE PROCEDIMIENTOS

PROCEDIMIENTOS

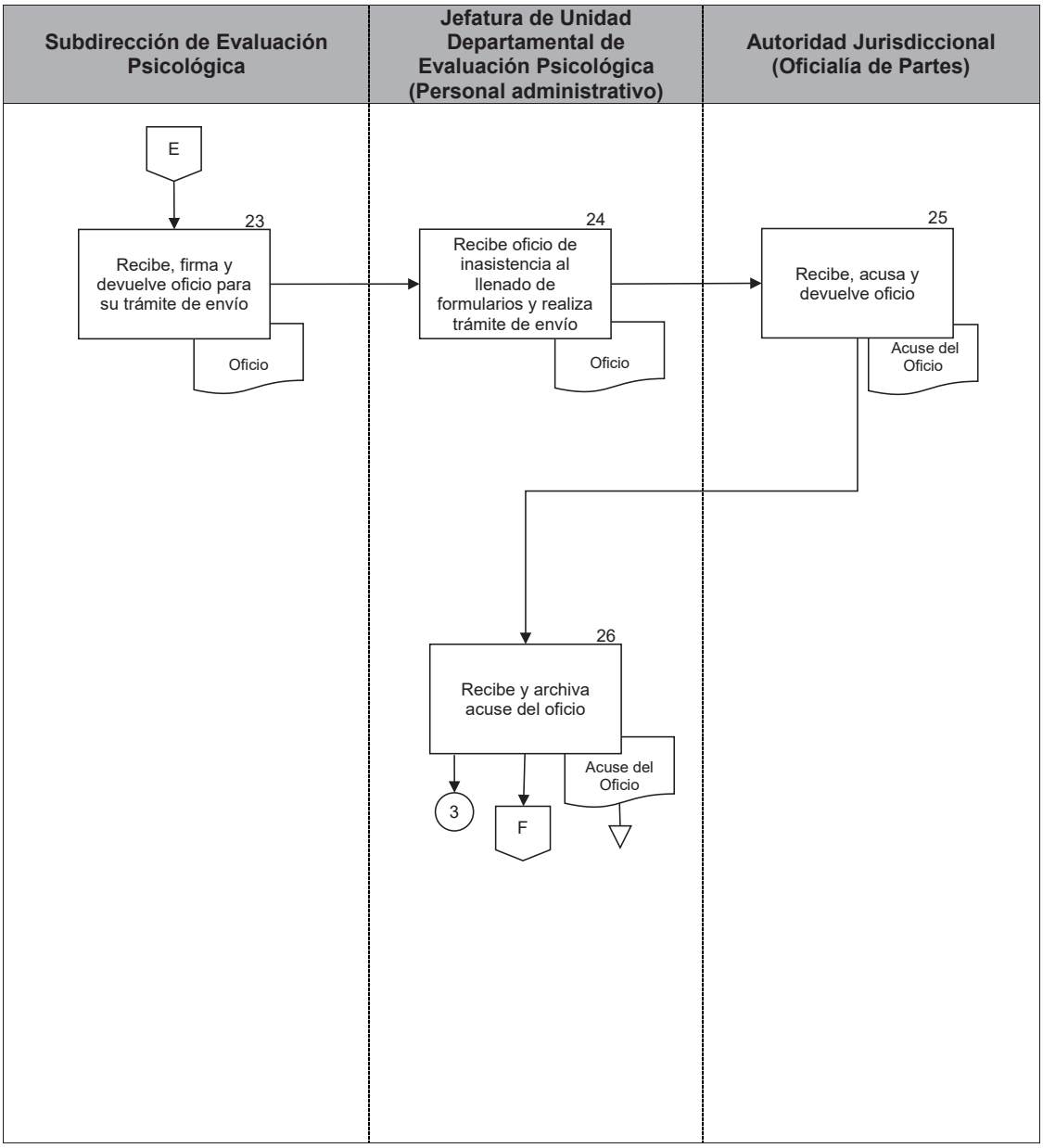

PJCDMX PODER JUDICIAL CIUDAD DE MÉXICO

MANUAL DE PROCEDIMIENTOS

PROCEDIMIENTOS

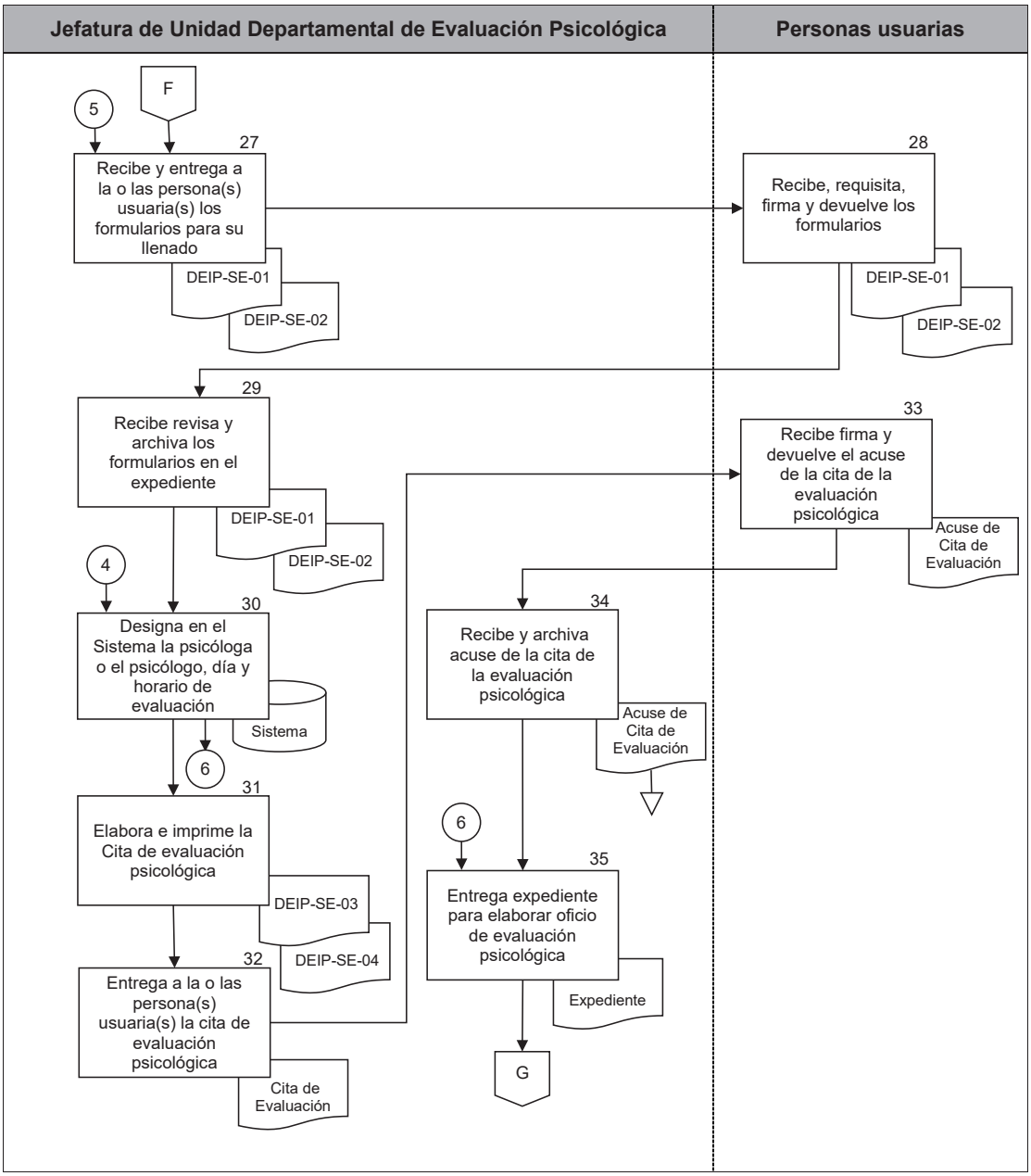

PJCDMX PODER JUDICIAL CIUDAD DE MÉXICO

MANUAL DE PROCEDIMIENTOS

PROCEDIMIENTOS

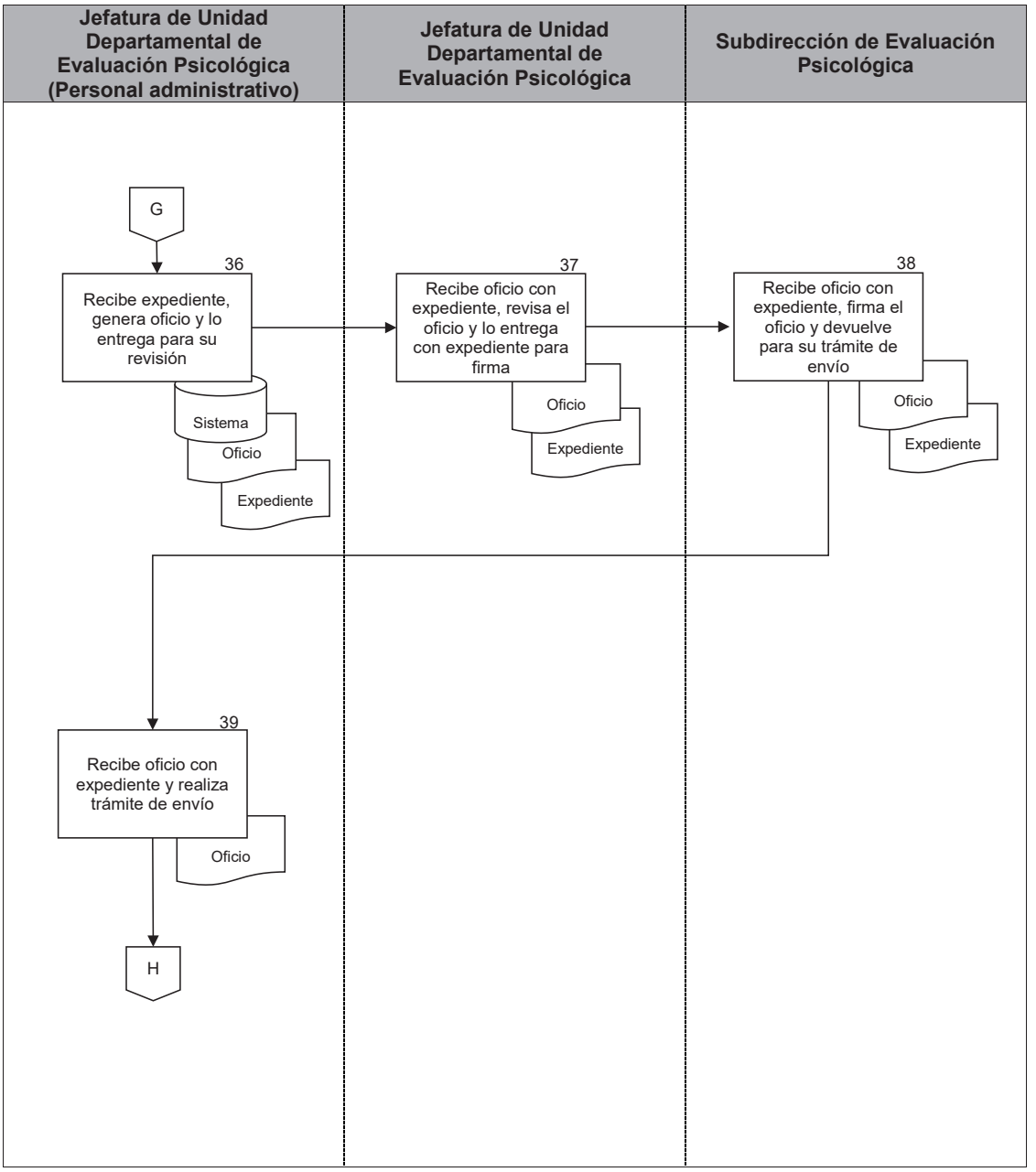

PJCDMX PODER JUDICIAL CIUDAD DE MÉXICO

MANUAL DE PROCEDIMIENTOS

PROCEDIMIENTOS

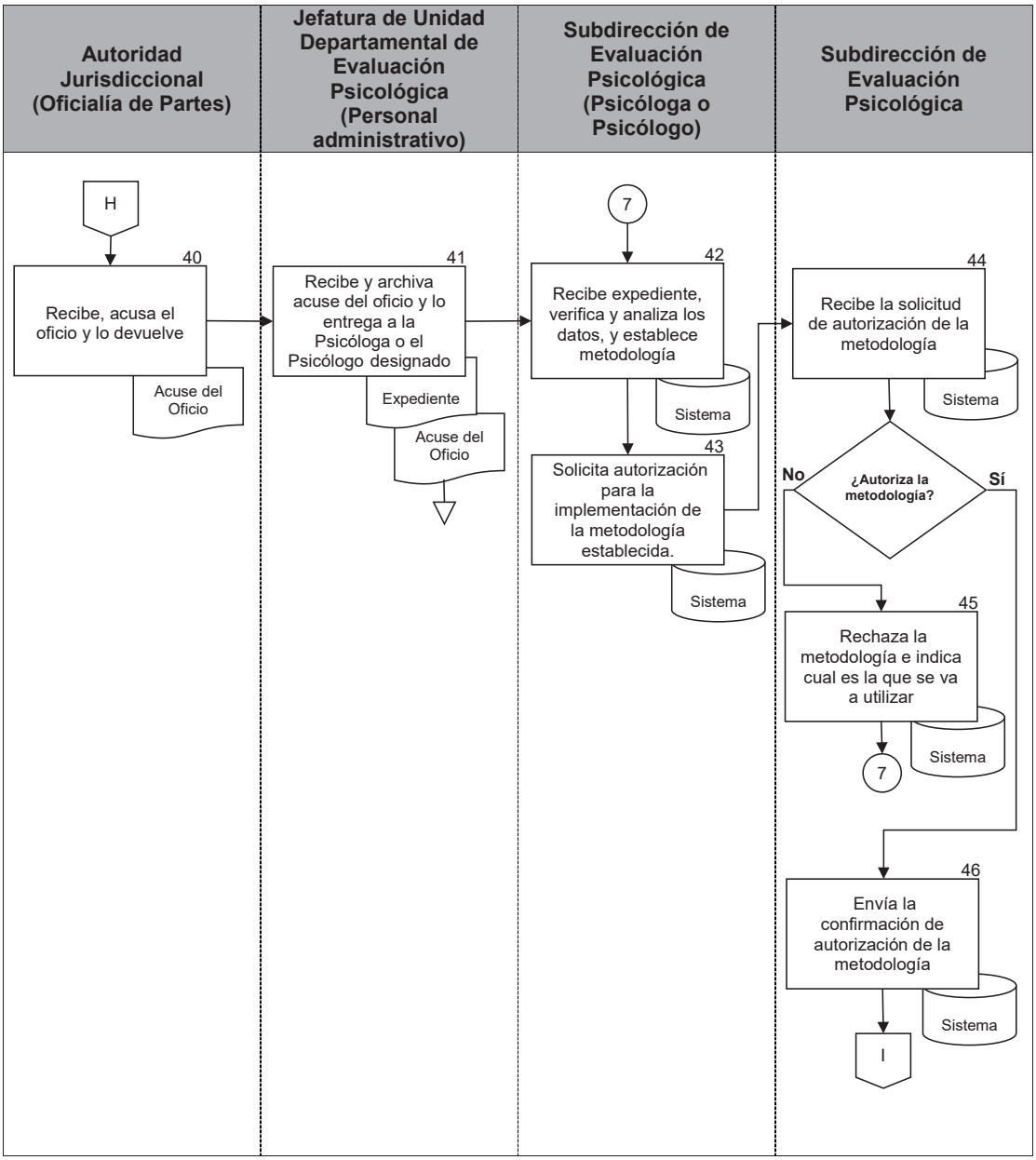

PJCDMX PODER JUDICIAL CIUDAD DE MÉXICO

MANUAL DE PROCEDIMIENTOS

PROCEDIMIENTOS

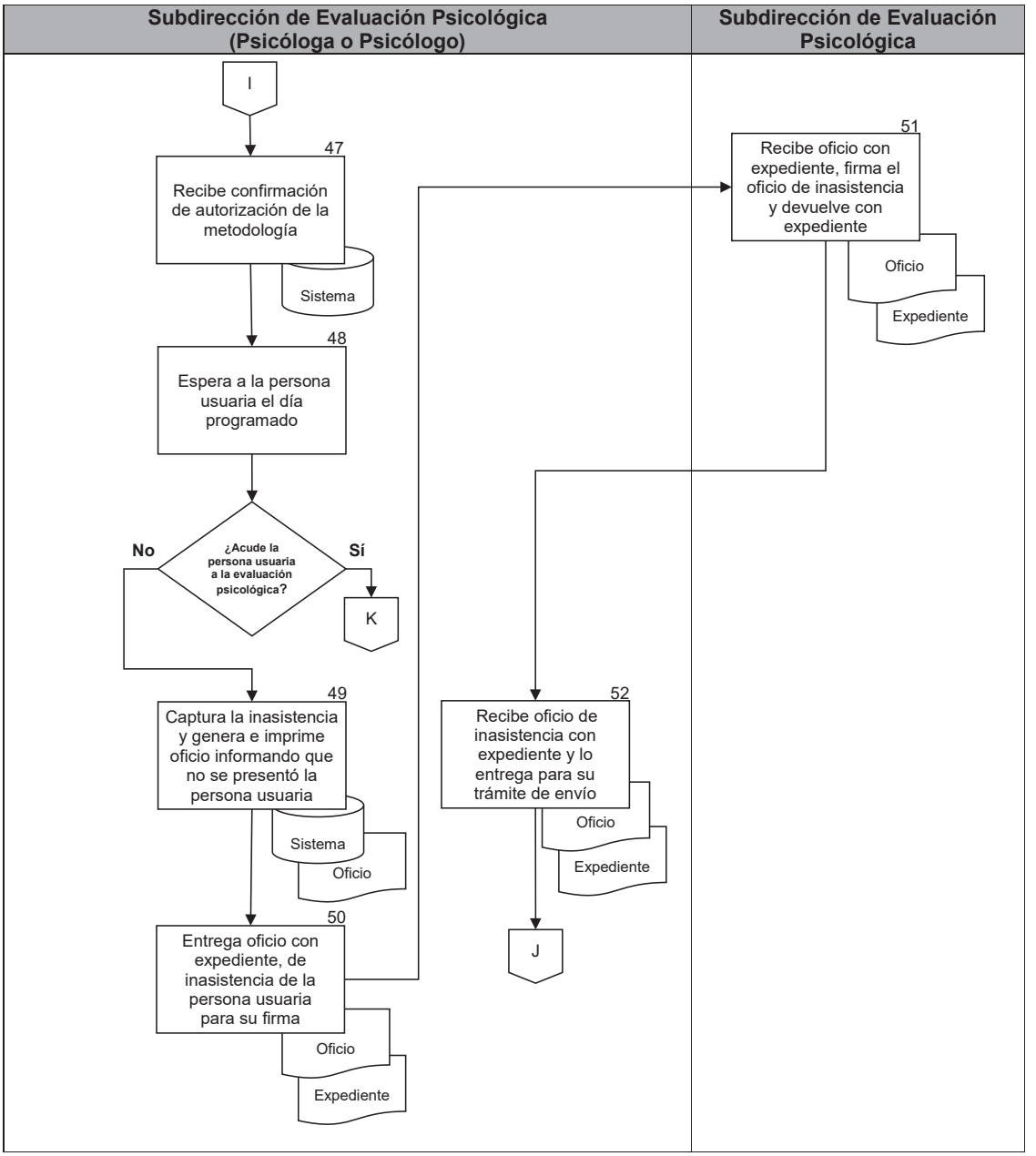

PJCDMX PODER JUDICIAL CIUDAD DE MÉXICO

MANUAL DE PROCEDIMIENTOS

PROCEDIMIENTOS

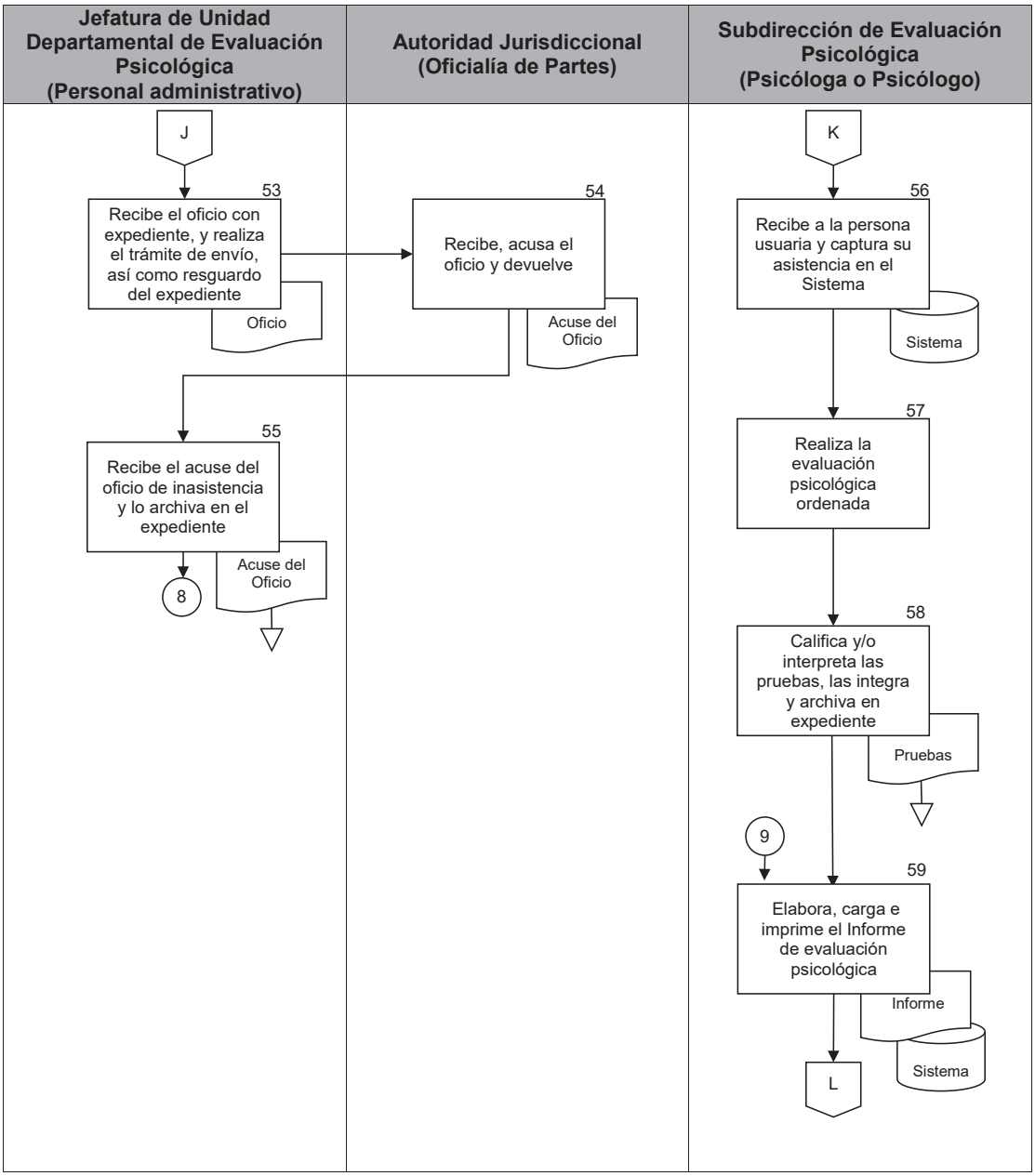

PJCDMX PODER JUDICIAL CIUDAD DE MÉXICO

MANUAL DE PROCEDIMIENTOS

PROCEDIMIENTOS

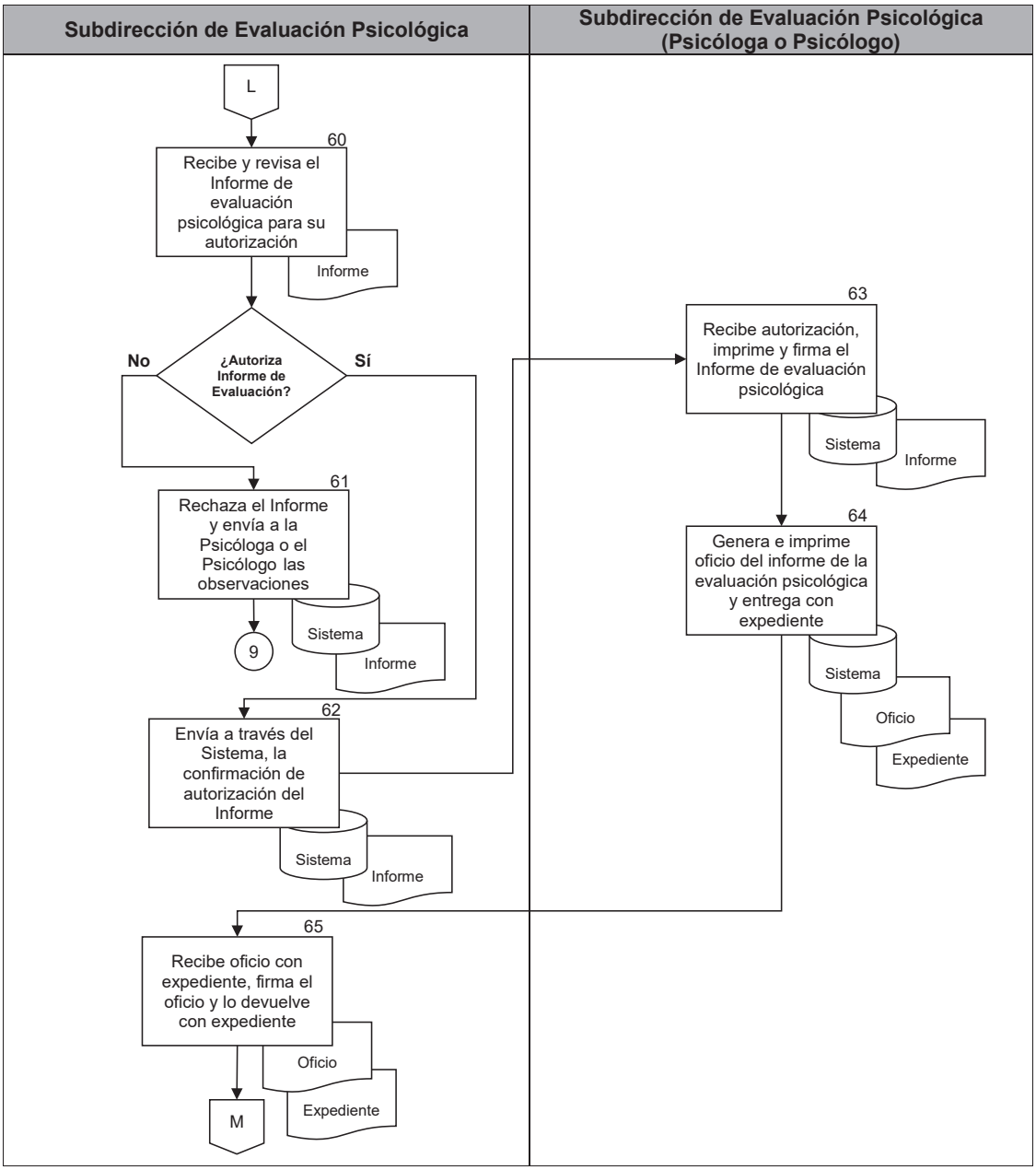

PJCDMX PODER JUDICIAL CIUDAD DE MÉXICO

MANUAL DE PROCEDIMIENTOS

PROCEDIMIENTOS

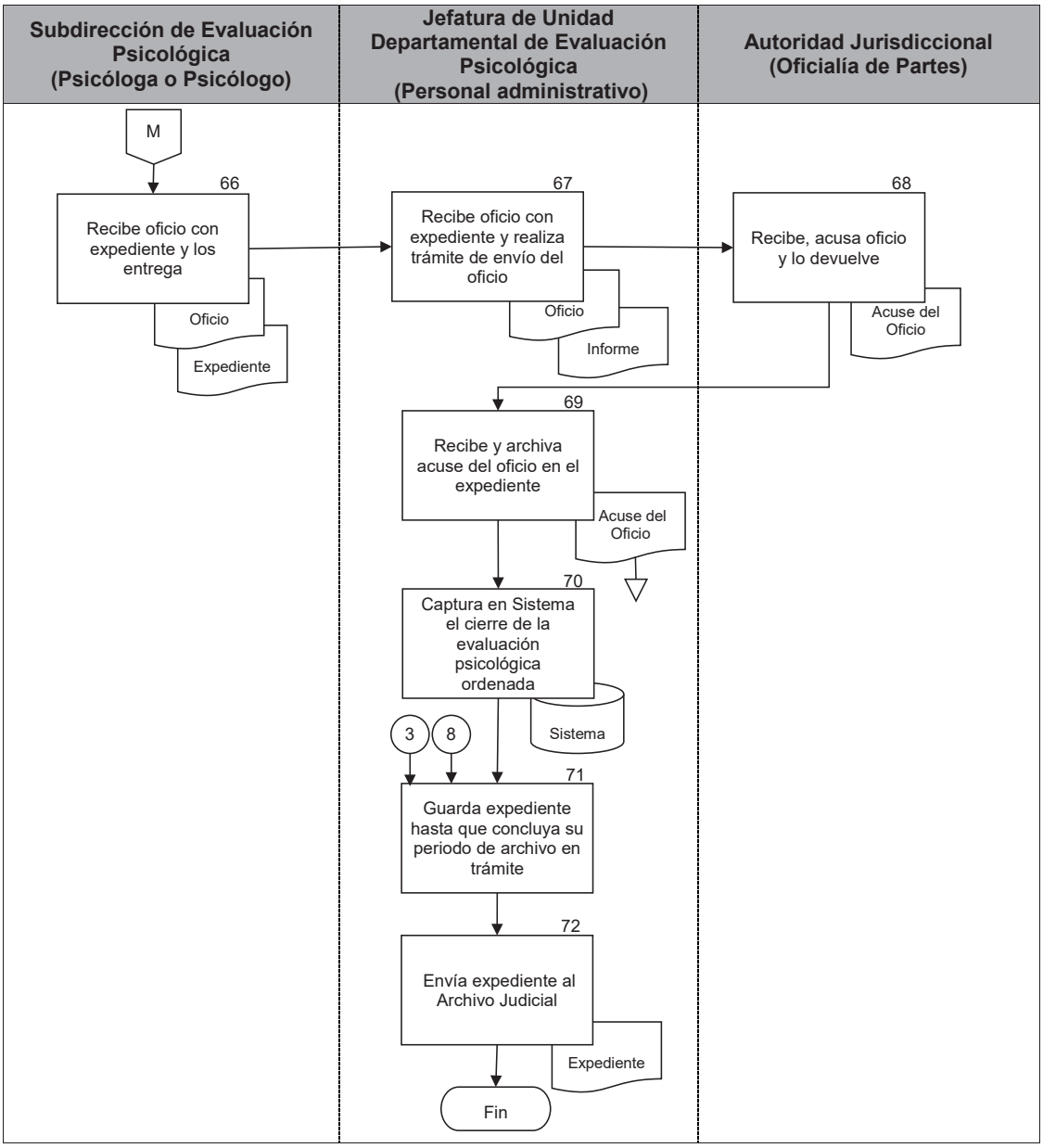

PJCDMX PODER JUDICIAL CIUDAD DE MÉXICO

MANUAL DE PROCEDIMIENTOS

PROCEDIMIENTOS

PJCDMX PODER JUDICIAL CIUDAD DE MÉXICO

INTERVENCIÓN ESPECIALIZADA TSJCDMX

Subdirección de Evaluación Psicológica

ANTECEDENTES ADULTOS

FECHA: DÍA_____ MES_____ AÑO_____.

De manera breve y con letra legible, a continuación, señale:

1. DATOS GENERALES.	
NOMBRE:	
EDAD:	
FECHA DE NACIMIENTO:	
NACIONALIDAD:	
RELIGIÓN:	
ÚLTIMO GRADO DE ESTUDIOS:	
ESTADO CIVIL:	
ALCALDÍA O MUNICIPIO:	
ACTIVIDAD LABORAL:	
HORARIO LABORAL:	

2. DATOS CLÍNICOS			
HA SIDO EVALUADO(A) PSICOLÓGICAMENTE:	**SÍ**	**NO**	Fecha de la evaluación:
			Lugar:
HA TOMADO TERAPÍA PSICOLÓGICA:	**SÍ**	**NO**	Período de la terapia:
			Causa:
			Lugar:
HA SIDO VALORADO(A) POR MÉDICO PSIQUIATRA:	**SÍ**	**NO**	Fecha de valoración:
			Lugar:
			Diagnóstico:
			Medicamentos prescritos:
			Frecuencia de la toma del medicamento:
PRESENTA ALGUNA ENFERMEDAD CRÓNICO-DEGENERATIVA:	**SÍ**	**NO**	Diagnóstico:
			Fecha del diagnóstico:
			Medicamentos prescritos:
			Frecuencia de la toma del medicamento:
HA TENIDO ALGUNO DE ESTOS PENSAMIENTOS:	**SÍ**	**NO**	Tristeza / Frecuencia:
			Desesperanza / Frecuencia:
			Apatía / Frecuencia:
			Ideas suicidas / Frecuencia:
CONSUME TABACO, ALCOHOL O DROGAS:	**SÍ**	**NO**	¿Cuál y con cuánta frecuencia?

3. FAMILIA DE ORIGEN
EL TIPO DE RELACIÓN QUE TIENE O TUVO CON SU PAPÁ Y MAMÁ:

DEIP-SE-01

Av. Niños Héroes núm. 150, 3er. Piso, Col. Doctores, Delegación Cuauhtémoc, C.P. 06720, CDMX.
Conmutador: 9156 4997 ext. 511408 y 511413.

Página 1 de 5

PJCDMX PODER JUDICIAL CIUDAD DE MÉXICO

INTERVENCIÓN ESPECIALIZADA TSJCDMX

Subdirección de Evaluación Psicológica

NÚMERO DE HERMANOS Y HERMANAS:
LUGAR QUE USTED OCUPA:
TIPO DE RELACIÓN CON SUS HERMANOS Y HERMANAS:

A continuación, de manera breve señale o relate sus vivencias a lado de la persona de nombre _____, con quien en la actualidad se dirime el juicio de _____ materia de la evaluación psicológica ordenada por la Sala o Juzgado _____ número de expediente_____.

4. NOVIAZGO.
DURACIÓN:
DESCRIPCIÓN DE LA RELACIÓN DE NOVIAZGO:

5. UNIÓN.			
MATRIMONIO	Religioso Civil Ambos	CONCUBINATO -Unión libre-	
DURACIÓN:			
HIJOS Y/O HIJAS:	NOMBRE	FECHA DE NACIMIENTO	EDAD
DESCRIPCIÓN DE LA RELACIÓN DE PAREJA:			

DEIP-SE-01

Av. Niños Héroes núm. 150, 3er. Piso, Col. Doctores, Delegación Cuauhtémoc, C.P. 06720, CDMX.
Conmutador: 9156 4997 ext. 511408 y 511413.

Página 2 de 5

PJCDMX PODER JUDICIAL CIUDAD DE MÉXICO

INTERVENCIÓN ESPECIALIZADA TSJCDMX

Subdirección de Evaluación Psicológica

6. SEPARACIÓN DEFINITIVA.
FECHA:
DESCRIPCIÓN DE LA SEPARACIÓN DEFINITIVA:
7. SITUACIÓN JURÍDICA.
FECHA DE INICIO DEL PROCESO JURÍDICO:
QUIÉN INICIÓ EL PROCESO, EL MOTIVO Y QUÉ ES LO QUE SE PRETENDE:
SI SU HIJA (S) O HIJO (S) TIENE CONOCIMIENTO DEL PROCESO JUDICIAL, CÓMO SE LE HA INFORMADO:

EXISTENCIA DE ACUERDOS:	SÍ	NO	CUÁLES:	
SE HAN CUMPLIDO:	SÍ	NO	CAUSAS:	

DEIP-SE-01

GUARDA Y CUSTODIA A FAVOR DE:	
MONTO DE PENSIÓN ALIMENTICIA:	
RÉGIMEN DE VISITAS Y CONVIVENCIAS A FAVOR DE:	
HORARIOS:	
SE CUMPLE:	
OTROS PROCESOS JURÍDICOS (ORDENES DE RESTRICCIÓN, DENUNCIAS POR VIOLENCIA, ABUSO SEXUAL, ETC):	
8. RELACIÓN CON HIJA O HIJO	
ESTILO DE CRIANZA QUE EMPLEA CON SU HIJA (S) O HIJO(S)	
TIPO DE RELACIÓN QUE TIENE CON SU HIJA (S) O HIJO(S) EN LA ACTUALIDAD.	
LA INTERVENCIÓN DE OTROS FAMILIARES Y/O NUEVA PAREJA EN EL CUIDADO DE SU HIJA (S) O HIJO(S) (APOYO ECONÓMICO, CRIANZA, NUEVOS HERMANOS, ETC.).	
NOMBRE DE LA PERSONA QUE CUIDA A SU HIJA (S) O HIJO (S) CUANDO USTED SALE A TRABAJAR O REALIZA OTRAS ACTIVIDADES, ASÍ CÓMO DESCRIBA EL TIPO DE LA RELACIÓN CON ESA O ESAS PERSONAS.	

PJCDMX PODER JUDICIAL CIUDAD DE MÉXICO

INTERVENCIÓN ESPECIALIZADA TSJCDMX

Subdirección de Evaluación Psicológica

TIPO DE RELACIÓN ENTRE USTED Y EL PADRE O MADRE DE SU HIJA (S) O HIJO(S), ANTES Y DESPUÉS DE LA SEPARACIÓN.
TIPO DE RELACIÓN DE SUS HIJOS CON EL OTRO PADRE/MADRE ANTES Y DESPUÉS DE LA SEPARACIÓN.

NOMBRE Y FIRMA.

AVISO DE PRIVACIDAD SIMPLIFICADO

El Tribunal Superior de Justicia de la Ciudad de México, a través de la **Coordinación de Intervención Especializada para Apoyo Judicial** es el Responsable del tratamiento de los datos personales que nos proporcione, los cuales serán protegidos en el Sistema de Datos Personales denominado ***"Sistema de Evaluación Psicológica SIEP"***.

Los datos personales que recabemos serán utilizados con la finalidad de integrar un expediente para la realización de la oportuna prestación de los servicios de esta área, que consisten en la aplicación de las evaluaciones psicológicas en cumplimiento a los ordenamientos de las autoridades jurisdiccionales que correspondan, para aportar de forma integral elementos de convicción en la toma de decisiones en el ámbito jurisdiccional. Y podrán ser transferidos a las Autoridades Jurisdiccionales Federales (Juzgados de Distrito y Tribunales Colegiados de Circuito) y Locales en materia Familiar, Penal, Civil, Justicia para Adolescentes, Medidas Cautelares y Ejecución de Sentencias, Autoridades Jurisdiccionales de las Entidades Federativas, Consejo de la Judicatura de la Ciudad de México, Contraloría del Tribunal Superior de Justicia de la Ciudad de México, Organos Garantes de la Tutela de Derechos Humanos, Instituto de Transparencia, Acceso a la Información Pública, Protección de Datos Personales y Rendición de Cuentas de la Ciudad de México y a la Fiscalía General de Justicia de la Ciudad de México, para el ejercicio de sus funciones y facultades, por lo que no requeriremos su consentimiento, lo anterior en apego a las excepciones previstas en los artículos 16 y 64 de la Ley de Protección de Datos Personales en Posesión de Sujetos Obligados de la Ciudad de México.

Usted podrá manifestar la negativa al tratamiento de sus datos personales directamente ante Unidad de Transparencia del Tribunal Superior de Justicia de la Ciudad de México, ubicada en calle Río Lerma, número 62, Piso 7, colonia Cuauhtémoc, alcaldía Cuauhtémoc, Código Postal 06500, Ciudad de México, Ciudad de México, con número, telefónico conmutador 5591564997 extensiones 111105 y 111107.

Para conocer el Aviso de Privacidad Integral puede acudir directamente a la Unidad de Transparencia o consultarlo en la siguiente liga electrónica:

http://www.poderjudicialcdmx.gob.mx/otros/descarga.php?arv=UT/API/AVISO_PRIVACIDAD_INTEGRAL_EVALUACION_PSICOLOGICA.pdf

DEIP-SE-01

PJCDMX PODER JUDICIAL CIUDAD DE MÉXICO

MANUAL DE PROCEDIMIENTOS

PROCEDIMIENTOS

PJCDMX PODER JUDICIAL CIUDAD DE MÉXICO

INTERVENCIÓN ESPECIALIZADA TSJCDMX

Subdirección de Evaluación Psicológica

ANTECEDENTES ADULTOS

FECHA: DÍA___(1)___ MES_____(2)_____ AÑO_____(3)____.

De manera breve y con letra legible, a continuación, señale:

1. DATOS GENERALES.	
NOMBRE:	**(4)**
EDAD:	**(5)**
FECHA DE NACIMIENTO:	**(6)**
NACIONALIDAD:	**(7)**
RELIGIÓN:	**(8)**
ÚLTIMO GRADO DE ESTUDIOS:	**(9)**
ESTADO CIVIL:	**(10)**
ALCALDÍA O MUNICIPIO:	**(11)**
ACTIVIDAD LABORAL:	**(12)**
HORARIO LABORAL:	**(13)**

2. DATOS CLÍNICOS				
HA SIDO EVALUADO(A)PSICOLÓGICAMENTE: **(14)**	**SÍ**	**NO**	Fecha de la evaluación: **(15)**	
			Lugar: **(16)**	
HA TOMADO TERAPÍA PSICOLÓGICA: **(17)**	**SÍ**	**NO**	Período de la terapia: **(18)**	
			Causa: **(19)**	
			Lugar: **(20)**	
HA SIDO VALORADO(A) POR MÉDICO PSIQUIATRA: **(21)**	**SÍ**	**NO**	Fecha de valoración: **(22)**	
			Lugar: **(23)**	
			Diagnóstico: **(24)**	
			Medicamentos prescritos: **(25)**	
			Frecuencia de la toma del medicamento: **(26)**	
PRESENTA ALGUNA ENFERMEDAD CRÓNICO-DEGENERATIVA: **(27)**	**SÍ**	**NO**	Diagnóstico: **(28)**	
			Fecha del diagnóstico: **(29)**	
			Medicamentos prescritos: **(30)**	
			Frecuencia de la toma del medicamento: **(31)**	
HA TENIDO ALGUNO DE ESTOS PENSAMIENTOS: **(32)**	**SÍ**	**NO**	Tristeza	Frecuencia: **(33)**
			Desesperanza	Frecuencia: **(34)**
			Apatía	Frecuencia: **(35)**
			Ideas suicidas	Frecuencia: **(36)**
CONSUME TABACO, ALCOHOL O DROGAS: **(37)**	**SÍ**	**NO**	¿Cuál y con cuánta frecuencia? **(38)**	

3. FAMILIA DE ORIGEN
EL TIPO DE RELACIÓN QUE TIENE O TUVO CON SU PAPÁ Y MAMÁ: **(39)**

DEIP-SE-01

Av. Niños Héroes núm. 150, 3er. Piso, Col. Doctores, Delegación Cuauhtémoc, C.P. 06720, CDMX.
Conmutador: 9156 4997 ext. 511408 y 511413.

Página 1 de 5

PJCDMX PODER JUDICIAL CIUDAD DE MÉXICO

INTERVENCIÓN ESPECIALIZADA TSJCDMX

Subdirección de Evaluación Psicológica

NÚMERO DE HERMANOS Y HERMANAS: **(40)**
LUGAR QUE USTED OCUPA: **(41)**
TIPO DE RELACIÓN CON SUS HERMANOS Y HERMANAS: **(42)**

A continuación, de manera breve señale o relate sus vivencias a lado de la persona de nombre _____(43)_____, con quien en la actualidad se dirime el juicio de _____(44)_____ materia de la evaluación psicológica ordenada por la Sala o Juzgado _____(45)_____ número de expediente_____(46)_____.

4. NOVIAZGO.
DURACIÓN: **(47)**
DESCRIPCIÓN DE LA RELACIÓN DE NOVIAZGO: **(48)**

5. UNIÓN. (49)		
MATRIMONIO	Religioso Civil Ambos	CONCUBINATO -Unión libre-
DURACIÓN:	**(50)**	

HIJOS Y/O HIJAS:	NOMBRE	FECHA DE NACIMIENTO	EDAD
	(51)	**(52)**	**(53)**

DESCRIPCIÓN DE LA RELACIÓN DE PAREJA: **(54)**

DEIP-SE-01

Av. Niños Héroes núm. 150, 3er. Piso, Col. Doctores, Delegación Cuauhtémoc, C.P. 06720, CDMX.
Conmutador: 9156 4997 ext. 511408 y 511413.

PJCDMX PODER JUDICIAL CIUDAD DE MÉXICO

INTERVENCIÓN ESPECIALIZADA TSJCDMX

Subdirección de Evaluación Psicológica

6. SEPARACIÓN DEFINITIVA.
FECHA: **(55)**
DESCRIPCIÓN DE LA SEPARACIÓN DEFINITIVA: **(56)**
7. SITUACIÓN JURÍDICA.
FECHA DE INICIO DEL PROCESO JURÍDICO: **(57)**
QUIÉN INICIÓ EL PROCESO, EL MOTIVO Y QUÉ ES LO QUE SE PRETENDE: **(58)**
SI SU HIJA (S) O HIJO (S) TIENE CONOCIMIENTO DEL PROCESO JUDICIAL, CÓMO SE LE HA INFORMADO: **(59)**
EXISTENCIA DE ACUERDOS: **(60)** SÍ NO CUÁLES: **(61)**
SE HAN CUMPLIDO: **(62)** SÍ NO CAUSAS: **(63)**

DEIP-SE-01

Av. Niños Héroes núm. 150, 3er. Piso, Col. Doctores, Delegación Cuauhtémoc, C.P. 06720, CDMX.
Conmutador: 9156 4997 ext. 511408 y 511413.

Página 3 de 5

PJCDMX PODER JUDICIAL CIUDAD DE MÉXICO

INTERVENCIÓN ESPECIALIZADA TSJCDMX

Subdirección de Evaluación Psicológica

GUARDA Y CUSTODIA A FAVOR DE:	**(64)**
MONTO DE PENSIÓN ALIMENTICIA:	**(65)**
RÉGIMEN DE VISITAS Y CONVIVENCIAS A FAVOR DE:	**(66)**
HORARIOS: **(67)**	
SE CUMPLE: **(68)**	
OTROS PROCESOS JURÍDICOS (ORDENES DE RESTRICCIÓN, DENUNCIAS POR VIOLENCIA, ABUSO SEXUAL, ETC):	
(69)	
8. RELACIÓN CON HIJA O HIJO	
ESTILO DE CRIANZA QUE EMPLEA CON SU HIJA (S) O HIJO(S)	
(70)	
TIPO DE RELACIÓN QUE TIENE CON SU HIJA (S) O HIJO(S) EN LA ACTUALIDAD.	
(71)	
LA INTERVENCIÓN DE OTROS FAMILIARES Y/O NUEVA PAREJA EN EL CUIDADO DE SU HIJA (S) O HIJO(S) (APOYO ECONÓMICO, CRIANZA, NUEVOS HERMANOS, ETC.).	
(72)	
NOMBRE DE LA PERSONA QUE CUIDA A SU HIJA (S) O HIJO (S) CUANDO USTED SALE A TRABAJAR O REALIZA OTRAS ACTIVIDADES, ASÍ CÓMO DESCRIBA EL TIPO DE LA RELACIÓN CON ESA O ESAS PERSONAS.	
(73)	

DEIP-SE-01

PJCDMX PODER JUDICIAL CIUDAD DE MÉXICO

MANUAL DE PROCEDIMIENTOS

PROCEDIMIENTOS

PJCDMX PODER JUDICIAL CIUDAD DE MÉXICO

INTERVENCIÓN ESPECIALIZADA TSJCDMX

Subdirección de Evaluación Psicológica

TIPO DE RELACIÓN ENTRE USTED Y EL PADRE O MADRE DE SU HIJA (S) O HIJO(S), ANTES Y DESPUÉS DE LA SEPARACIÓN.
(74)
TIPO DE RELACIÓN DE SUS HIJOS CON EL OTRO PADRE/MADRE ANTES Y DESPUÉS DE LA SEPARACIÓN.
(75)

_____(76)_____

NOMBRE Y FIRMA.

AVISO DE PRIVACIDAD SIMPLIFICADO

El Tribunal Superior de Justicia de la Ciudad de México, a través de la **Coordinación de Intervención Especializada para Apoyo Judicial** es el Responsable del tratamiento de los datos personales que nos proporcione, los cuales serán protegidos en el Sistema de Datos Personales denominado ***"Sistema de Evaluación Psicológica SIEP"***.

Los datos personales que recabemos serán utilizados con la finalidad de integrar un expediente para la realización de la oportuna prestación de los servicios de esta área, que consisten en la aplicación de las evaluaciones psicológicas en cumplimiento a los ordenamientos de las autoridades jurisdiccionales que correspondan, para aportar de forma integral elementos de convicción en la toma de decisiones en el ámbito jurisdiccional. Y podrán ser transferidos a las Autoridades Jurisdiccionales Federales (Juzgados de Distrito y Tribunales Colegiados de Circuito) y Locales en materia Familiar, Penal, Civil, Justicia para Adolescentes, Medidas Cautelares y Ejecución de Sentencias, Autoridades Jurisdiccionales de las Entidades Federativas, Consejo de la Judicatura de la Ciudad de México, Contraloría del Tribunal Superior de Justicia de la Ciudad de México, Órganos Garantes de la Tutela de Derechos Humanos, Instituto de Transparencia, Acceso a la Información Pública, Protección de Datos Personales y Rendición de Cuentas de la Ciudad de México y a la Fiscalía General de Justicia de la Ciudad de México, para el ejercicio de sus funciones y facultades, por lo que no requeriremos su consentimiento, lo anterior en apego a las excepciones previstas en los artículos 16 y 64 de la Ley de Protección de Datos Personales en Posesión de Sujetos Obligados de la Ciudad de México.

Usted podrá manifestar la negativa al tratamiento de sus datos personales directamente ante Unidad de Transparencia del Tribunal Superior de Justicia de la Ciudad de México, ubicada en calle Río Lerma, número 62, Piso 7, colonia Cuauhtémoc, alcaldía Cuauhtémoc, Código Postal 06500, Ciudad de México, Ciudad de México, con número, telefónico conmutador 5591564997 extensiones 111105 y 111107.

Para conocer el Aviso de Privacidad Integral puede acudir directamente a la Unidad de Transparencia o consultarlo en la siguiente liga electrónica:

http://www.poderjudicialcdmx.gob.mx/otros/descarga.php?arv=UT/API/AVISO_PRIVACIDAD_INTEGRAL_EVALUACION_PSICOLOGICA.pdf

DEIP-SE-01

DESCRIPCIÓN DEL FORMATO

Nombre:	**ANTECEDENTES ADULTOS**
Clave:	**DEIP-SE-01**
Objetivo:	Conocer antecedentes de la persona usuaria para establecer la metodología a aplicar.
Elabora:	Subdirección de Evaluación Psicológica.
Número de tantos:	Original.
Distribución:	Original. – Para el expediente.

PJCDMX PODER JUDICIAL CIUDAD DE MÉXICO

MANUAL DE PROCEDIMIENTOS

PROCEDIMIENTOS

INSTRUCTIVO DE LLENADO

No.	CONCEPTO	SE DEBE ANOTAR
1	DÍA	El día en que se requisita el formulario.
2	MES	El mes en que se requisita el formulario.
3	AÑO	El año en que se requisita el formulario.
4	NOMBRE	El nombre de la persona usuaria que requisita el formulario.
5	EDAD	La edad de la persona usuaria que requisita el formulario.
6	FECHA DE NACIMIENTO	La fecha de nacimiento de la persona usuaria que requisita el formulario.
7	NACIONALIDAD	La nacionalidad de la persona usuaria que requisita el formulario.
8	RELIGIÓN	La religión de la persona usuaria que requisita el formulario.
9	ÚLTIMO GRADO DE ESTUDIOS	El último grado de estudios de la persona usuaria que requisita el formulario.
10	ESTADO CIVIL	El estado civil de la persona usuaria que requisita el formulario.
11	ALCALDÍA O MUNICIPIO	La alcaldía o municipio en la que vive la persona usuaria que requisita el formulario.
12	ACTIVIDAD LABORAL	La ocupación de la persona usuaria que requisita el formulario.

No.	CONCEPTO	SE DEBE ANOTAR
13	HORARIO LABORAL	El horario en que labora la persona usuaria que requisita el formulario.
14	HA SIDO EVALUADO(A) PSICOLÓGICAMENTE	Marcar SÍ, en caso de que la persona que realiza el formulario ha sido evaluada psicológicamente al menos una vez. Debe marcar NO, en caso de que la persona que realiza el formulario nunca haya sido evaluada psicológicamente.
15	FECHA DE EVALUACIÓN	La(s) fecha(s) en que le fue practicada la(s) evaluación(es) psicológica(s) a la persona usuaria que requisita el formulario.
16	LUGAR DE EVALUACIÓN	La institución, centro o dependencia de gobierno, en que le fue practicada la(s) evaluación(es) psicológica(s) a la persona usuaria que requisita el formulario.
17	HA TOMADO TERAPÍA PSICOLÓGICA	Marcar SÍ, en caso de que la persona haya asistido al menos una vez a terapia psicológica alguna vez. Marcar NO, en caso de que la persona no haya asistido a terapia psicológica.
18	PERIODO DE LA TERAPÍA	La fecha de inicio y de término, o duración, del proceso terapéutico al que acudió la persona usuaria que requisita el formulario.
19	CAUSA	El o los motivos por los que la persona usuaria que requisita el formulario acudió a terapia psicológica.
20	LUGAR	El nombre del centro, institución o dependencia de gobierno a la que acudió a terapia psicológica la persona usuaria que requisita el formulario.

No.	CONCEPTO	SE DEBE ANOTAR
21	HA SIDO VALORADO POR MÉDICO PSIQUIATRA	Marcar SÍ, en caso de que se le haya practicado alguna evaluación psiquiátrica. Marcar NO, en caso de que nunca le hayan practicado una evaluación psiquiátrica.
22	FECHA DE VALORACIÓN	La(s) fecha(s) en que le fue practicada la(s) evaluación(es) psiquiátrica(s) a la persona usuaria que requisita el formulario.
23	LUGAR	La institución, centro o dependencia de gobierno, en que le fue practicada la(s) evaluación(es) psiquiátrica(s) a la persona usuaria que requisita el formulario.
24	DIAGNÓSTICO	El diagnóstico resultante de la valoración psiquiátrica que le haya realizado a la persona usuaria que requisita el formulario.
25	MÉDICAMENTOS PRESCRITOS	El o los medicamentos que le hayan prescrito a partir de la valoración psiquiátrica realizada a la persona usuaria que requisita el formulario.
26	FRECUENCIA DE LA TOMA DE MEDICAMENTO	Los días y horarios en que debe tomar cada uno de los medicamentos prescritos para el control de la enfermedad psiquiátrica diagnosticada a la persona usuaria que requisita el formulario.
27	PRESENTA ALGUNA ENFERMEDAD CRÓNICA-DEGENARATIVA	Marcar SÍ, en caso de que tenga diagnóstico de alguna enfermedad crónico-degenerativa la persona que realiza el formulario. Marcar NO, si no ha sido diagnosticada o desconoce si tiene alguna enfermedad crónico-degenerativa la persona usuaria que requisita el formulario.

No.	CONCEPTO	SE DEBE ANOTAR
28	DIAGNÓSTICO	Las enfermedades crónicas-degenerativas diagnosticadas por un médico a la persona usuaria que requisita el formulario.
29	FECHA DEL DIAGNÓSTICO	La fecha o la temporalidad que lleva la persona usuaria que requisita el formulario con el diagnóstico de alguna enfermedad crónico-degenerativa.
30	MEDICAMENTOS PRESCRITOS	El o los medicamentos que hayan sido prescritos por el médico como tratamiento de la enfermedad crónico-degenerativa diagnosticada a la persona usuaria que requisita el formulario.
31	FRECUENCIA DE LA TOMA DEL MEDICAMENTO	Los días y horarios en que debe tomar cada uno de los medicamentos prescritos para el control de la enfermedad crónico degenerativa diagnosticada a la persona usuaria que requisita el formulario.
32	HA TENIDO ALGUNO DE ESTOS PENSAMIENTOS	Marcar SÍ, en caso de haber pensamientos relacionados con tristeza, desesperanza, apatía o ideas suicidas. Marcar NO, en caso de jamás haber tenido pensamientos relacionados con tristeza, desesperanza, apatía o ideas suicidas.
33	FRECUENCIA	La frecuencia en que tiene pensamientos de tristeza la persona usuaria que requisita el formulario.
34	FRECUENCIA	La frecuencia en que tiene pensamientos de desesperación la persona usuaria que requisita el formulario.
35	FRECUENCIA	La frecuencia en que tiene pensamientos de apatía la persona usuaria que requisita el formulario.

No.	CONCEPTO	SE DEBE ANOTAR
36	FRECUENCIA	La frecuencia en que tiene ideas suicidas la persona usuaria que requisita el formulario.
37	CONSUME TABACO, ALCOHOL O DROGAS	Marcar SÍ, en caso de que la persona que llena el formulario consume tabaco, alcohol o drogas. Marcar NO, en caso de que la persona usuaria que requisita el formulario no consume tabaco, alcohol ni drogas.
38	CUÁL Y CON CUÁNTA FRECUENCIA	El tipo de tabaco, alcohol y/o drogas que consume la persona usuaria que requisita el formulario, y cada cuándo o en qué circunstancias lo hace.
39	EL TIPO DE RELACIÓN QUE TIENE O TUVO CON SU PAPÁ Y MAMÁ	Describir la relación de la persona usuaria que requisita el formulario con su madre y con su padre.
40	NÚMERO DE HERMANOS Y HERMANAS	La cantidad de hermanos y hermanas que tiene la persona usuaria que requisita el formulario.
41	LUGAR QUE USTED OCUPA	El lugar que ocupa la persona usuaria que requisita el formulario entre sus hermanos y hermanas.
42	TIPO DE RELACIÓN CON SUS HERMANOS Y/O HERMANAS	Describir la relación que tiene la persona usuaria que requisita el formulario con cada uno de sus hermanas y/o hermanos.
43	NOMBRE DE LA CONTRAPARTE EN EL JUICIO	El nombre completo de quien es la contra parte de la persona usuaria que requisita el formulario, en el juicio motivo de la evaluación psicológica.

No.	CONCEPTO	SE DEBE ANOTAR
44	TIPO DE JUICIO	El tipo de juicio motivo de la evaluación psicológica de la persona usuaria que requisita el formulario.
45	AUTORIDAD ORDENADORA	El número de juzgado o sala que ordenó la evaluación psicológica a la persona usuaria que requisita el formulario.
46	NÚMERO DE EXPEDIENTE O TOCA	El número de expediente o toca otorgado en el juzgado o sala del proceso judicial de la persona usuaria que requisita el formulario.
47	DURACIÓN	La fecha de inicio y fin o el tiempo que duró la relación de noviazgo entre la persona usuaria que requisita el formulario y la ex pareja con quien se lleva el litigio.
48	DESCRIPCIÓN DE LA RELACIÓN DE NOVIAZGO	La descripción de la relación de noviazgo que hubo entre la persona usuaria que requisita el formulario y su ex pareja con quien se lleva el litigio.
49	UNIÓN	Marcar el tipo de unión que tuvo la persona que realiza el formulario con su ex pareja con quien se lleva el litigio.
50	DURACIÓN	El tiempo que se mantuvo en la relación marcada anteriormente entre la persona usuaria que requisita el formulario y la contra parte del juicio motivo de la evaluación psicológica.
51	NOMBRE	El nombre completo de cada una de las hijas e hijos que tuvo la persona usuaria que requisita el formulario con la ex pareja con quien se lleva el litigio.

No.	CONCEPTO	SE DEBE ANOTAR
52	FECHA DE NACIMIENTO	La fecha de nacimiento de cada una de las hijas e hijos que tuvo la persona usuaria que requisita el formulario con la ex pareja, con quien se lleva el litigio.
53	EDAD	La edad de cada una de las hijas e hijos que tuvo la persona usuaria que requisita el formulario con la ex pareja con quien se lleva el litigio.
54	DESCRIPCIÓN DE LA RELACIÓN DE PAREJA	La descripción de pareja que tuvo la persona usuaria que requisita el formulario con la ex pareja con quien se lleva el litigio.
55	FECHA	La fecha en que se dio la separación definitiva de la persona usuaria que requisita el formulario y la ex pareja con quien tiene el litigio.
56	DESCRIPCIÓN DE LA SEPARACIÓN DEFINITIVA	Describir las circunstancias de la separación definitiva de la persona que realiza el formulario y la ex pareja con quien tiene el litigio.
57	FECHA DE INICIO DEL PROCESO JURÍDICO	La fecha exacta o aproximada del inicio del proceso jurídico entre la persona usuaria que requisita el formulario y la ex pareja con quien tiene el litigio.
58	QUIEN INICIÓ EL PROCESO, EL MOTIVO Y QUÉ ES LO QUE SE PRETENDE	El nombre de la persona que inició el proceso jurídico en el que está inmersa la persona usuaria que requisita el formulario, cuáles fueron sus motivos y para qué lo inició.

No.	CONCEPTO	SE DEBE ANOTAR
59	SI SU HIJA (S) O HIJO (S) TIENE CONOCIMIENTO DEL PROCESO JUDICIAL, CÓMO SE LE HA INFORMADO	Señalar si la o el hijo de la persona usuaria que requisita el formulario está enterada o enterado del proceso judicial y cómo se le hizo saber.
60	EXISTENCIA DE ACUERDOS	Marcar SÍ, en caso de que la persona que realiza el formulario y la ex pareja con quien está en el litigio hayan establecido acuerdos para concluir el proceso. Marcar NO, en caso de que la persona que realiza el formulario y la ex pareja con quien está en el litigio jamás hayan establecido acuerdos para concluir el proceso.
61	CUÁLES	Los acuerdos que ha establecido la persona usuaria que requisita el formulario y la ex pareja con quien está en el litigio.
62	SE HAN CUMPLIDO	Marcar SÍ, en caso de que los acuerdos establecidos entre la persona que realiza el formulario y la ex pareja con quien está en el litigio se hayan cumplido. Marcar NO, en caso de que los acuerdos establecidos entre la persona que realiza el formulario y la ex pareja con quien está en el litigio no se hayan cumplido.
63	CAUSAS	Las causas por las que sí o no se han cumplido los acuerdos establecidos entre la persona usuaria que requisita el formulario y la persona con quien está en el litigio.
64	GUARDA Y CUSTODIO A FAVOR	El nombre o parentesco de la persona usuaria que tiene decretada la guarda y custodia de cada una de las hijas e hijos inmersos en el litigio.

No.	CONCEPTO	SE DEBE ANOTAR
65	MONTO DE PENSIÓN ALIMENTCIA	La cantidad mensual o quincenal que le otorgan a la persona que realiza el formulario o que ella otorga a quien tiene la guarda y custodia de las y los hijos, por concepto de pensión alimenticia.
66	REGIMEN DE VISITAS Y CONVIVENCIAS	El nombre o el parentesco de la persona que tiene decretado un régimen visitas y convivencias con cada uno de las o los hijos involucrados en el litigio.
67	HORARIOS	Los días y horarios en que se lleva o se deberían llevar a cabo las visitas y convivencias de la madre o padre no custodio con cada uno de las o los hijos involucrados en el litigio.
68	SE CUMPLE	Si se cumple o no el régimen de visitas y convivencias con cada uno de las o los hijos involucrados en el litigio y el padre o madre no custodio.
69	OTROS PROCESOS JURÍDICOS	Si existen otros procesos jurídicos familiares y/o penales y cuáles son, en los que estén inmersos tanto la persona usuaria que requisita el formulario y la ex pareja con quien se lleva el litigio.
70	ESTILO DE CRIANZA QUE EMPLEA CON SU HIJA (S) O HIJO (S)	Describir cómo establece la disciplina con las y los hijos involucrados en el proceso jurídico.
71	TIPO DE RELACIÓN QUE TIENE CON SU HIJA(S) O HIJO(S) EN LA ACTUALIDAD	Describir cómo considera que es la relación con cada uno de sus hijas e hijos involucrados en el litigio.

No.	CONCEPTO	SE DEBE ANOTAR
72	DESCRIBA LA INTERVENCIÓN DE OTROS FAMILIARES Y/O NUEVA PAREJA EN EL CUIDADO DE SU HIJA(S) O HIJO (S)	Describir cuál es tipo de intervención que tienen otros familiares, como pueden ser abuelos, abuelas, tíos, tías, primos, primas y/o la nueva pareja de la persona usuaria que realiza el formularios en la educación y crianza de las y los hijos involucrados en el litigio.
73	NOMBRE DE LA PERSONA QUE CUIDA A SU HIJA (S) O HIJO (S) CUANDO USTED SALE A TRABAJAR O REALIZA OTRAS ACTIVIDADES, ASÍ COMO DESCRIBA EL TIPO DE LA RELACIÓN CON ESA O ESAS PERSONAS	El nombre o parentesco de la persona que cuida a las hijas e hijos de la persona usuaria que realiza los formularios cuando sale a trabajar o cuando lo requiere, y describir cómo es la relación que tiene con cada una de dichas personas.
74	TIPO DE RELACIÓN ENTRE USTED Y EL PADRE O MADRE DE SU HIJA (S) O HIJO (S), ANTES Y DESPUÉS DE LA SEPARACIÓN	Describir cómo considera la persona usuaria que requisita el formulario, que fue y es la relación entre ella y el padre o madre de sus hijas e hijos involucrados en el litigio, antes y después de la separación.
75	TIPO DE RELACIÓN DE SUS HIJAS E HIJOS CON EL OTRO PADRE/MADRE	Describir cómo considera la persona usuaria que requisita el formulario, que es la relación entre cada una de las hijas y/o hijos, tanto antes como después de la separación con el otro padre o madre.

No.	CONCEPTO	SE DEBE ANOTAR
	ANTES Y DESPUÉS DE LA SEPARACIÓN	
76	NOMBRE Y FIRMA	El nombre y firma de la persona que realiza el formulario.

PJCDMX PODER JUDICIAL CIUDAD DE MÉXICO

MANUAL DE PROCEDIMIENTOS

PROCEDIMIENTOS

PJCDMX PODER JUDICIAL CIUDAD DE MÉXICO

INTERVENCIÓN ESPECIALIZADA TSJCDMX

Subdirección de Evaluación Psicológica.

ANTECEDENTES NIÑA, NIÑO Y ADOLESCENTE

FECHA: DÍA_____ MES_____ AÑO_____.

De manera breve y con letra legible, conteste cada una de las preguntas que adelante se enlistan:

1. DATOS GENERALES DE LA NIÑA, NIÑO O ADOLESCENTE.	
NOMBRE:	
EDAD:	
FECHA DE NACIMIENTO:	
NACIONALIDAD:	
RELIGIÓN:	
ESCOLARIDAD:	
ALCALDÍA O MUNICIPIO:	

2. DATOS CLÍNICOS DE LA NIÑA, NIÑO O ADOLESCENTE.			
HA SIDO EVALUADO(A) PSICOLÓGICAMENTE:	SI	NO	Fecha de la evaluación:
			Lugar:
HA TOMADO TERAPÍA PSICOLÓGICA:	SI	NO	Período de la terapia:
			Causa:
			Lugar:
HA SIDO VALORADO(A) POR MÉDICO PSIQUIATRA:	SI	NO	Fecha de valoración:
			Lugar:
			Diagnóstico:
			Medicamentos prescritos:
			Frecuencia de la toma del medicamento:
PRESENTA ALGUNA ENFERMEDAD CRÓNICO-DEGENERATIVA:	SI	NO	Diagnóstico:
			Fecha del diagnóstico:
			Medicamentos prescritos:
			Frecuencia de la toma del medicamento:
CONSUME TABACO, ALCOHOL O DROGAS:	SI	NO	¿Cuál y con qué frecuencia?

3. HISTORIA DEL DESARROLLO DE LA NIÑA, NIÑO O ADOLESCENTE.
LA EXISTENCIA DE ALGÚN EVENTO DE IMPORTANCIA QUE AFECTÓ O AFECTE EL DESARROLLO NORMAL DE SU HIJA O HIJO, DURANTE LOS PERIODOS PRE, PERI Y POST NATAL, EN ÁREAS MOTRIZ, LENGUAJE, ALIMENTACIÓN Y CONTROL DE ESFÍNTERES O CUALQUIER OTRA.

DEIP-SE-02

Av. Niños Héroes núm. 150, 3er. Piso, Col. Doctores, Delegación Cuauhtémoc, C.P. 06720, CDMX.
Conmutador: 9156 4997 ext. 511408 y 511413.

Página 1 de 3

PJCDMX PODER JUDICIAL CIUDAD DE MÉXICO

INTERVENCIÓN ESPECIALIZADA TSJCDMX

Subdirección de Evaluación Psicológica.

LA CALIDAD DE SUEÑO O PROBLEMAS RELACIONADOS CON TERRORES NOCTURNOS, SONAMBULISMO, INSOMNIO, ETC.

4. DINÁMICA DE LA NIÑA, NIÑO O ADOLESCENTE.
DESCRIBA TEMPERAMENTO, INTERESES, FORTALEZAS, DEBILIDADES, ETC. DE SU HIJA O HIJO.
LA MANERA EN QUE SU HIJA O HIJO EXPRESA SUS EMOCIONES O PENSAMIENTOS.
LA MANERA DE REACCIONAR QUE PRESENTA SU HIJA O HIJO ANTE SITUACIONES QUE LE PROVOCAN TRISTEZA, ENOJO, CULPA, MIEDO.
LA RELACIÓN Y ESTILO DE CRIANZA ENTRE SU HIJA O HIJO CON LA O EL OTRO PROGENITOR ANTES Y DESPUÉS DE LA SEPARACIÓN.
EL RENDIMIENTO ESCOLAR DE SU HIJA O HIJO ANTES Y DESPUÉS DE LA SEPARACIÓN DE LOS PROGENITORES.

DEIP-SE-02

Av. Niños Héroes núm. 150, 3er. Piso, Col. Doctores, Delegación Cuauhtémoc, C.P. 06720, CDMX.
Conmutador: 9156 4997 ext. 511408 y 511413.

PJCDMX PODER JUDICIAL CIUDAD DE MÉXICO

MANUAL DE PROCEDIMIENTOS

PROCEDIMIENTOS

PJCDMX PODER JUDICIAL CIUDAD DE MÉXICO

INTERVENCIÓN ESPECIALIZADA TSJCDMX

Subdirección de Evaluación Psicológica.

LA RELACIÓN DE SU HIJA O HIJO CON SUS HERMANOS O HERMANAS.
RELACIONES SOCIALES DE SU HIJA O HIJO.

NOMBRE DE QUIEN LLENA EL FORMULARIO: _____

PARENTESCO CON LA NIÑA, NIÑO O ADOLESCENTE: _____

_____

FIRMA

AVISO DE PRIVACIDAD SIMPLIFICADO

El Tribunal Superior de Justicia de la Ciudad de México, a través de la **Coordinación de Intervención Especializada para Apoyo Judicial** es el Responsable del tratamiento de los datos personales que nos proporcione, los cuales serán protegidos en el Sistema de Datos Personales denominado ***"Sistema de Evaluación Psicológica SIEP"***.

Los datos personales que recabemos serán utilizados con la finalidad de integrar un expediente para la realización de la oportuna prestación de los servicios de esta área, que consisten en la aplicación de las evaluaciones psicológicas en cumplimiento a los ordenamientos de las autoridades jurisdiccionales que correspondan, para aportar de forma integral elementos de convicción en la toma de decisiones en el ámbito jurisdiccional. Y podrán ser transferidos a las Autoridades Jurisdiccionales Federales (Juzgados de Distrito y Tribunales Colegiados de Circuito) y Locales en materia Familiar, Penal, Civil, Justicia para Adolescentes, Medidas Cautelares y Ejecución de Sentencias, Autoridades Jurisdiccionales de las Entidades Federativas, Consejo de la Judicatura de la Ciudad de México, Contraloría del Tribunal Superior de Justicia de la Ciudad de México, Órganos Garantes de la Tutela de Derechos Humanos, Instituto de Transparencia, Acceso a la Información Pública, Protección de Datos Personales y Rendición de Cuentas de la Ciudad de México y a la Fiscalía General de Justicia de la Ciudad de México, para el ejercicio de sus funciones y facultades, por lo que no requeriremos su consentimiento, lo anterior en apego a las excepciones previstas en los artículos 16 y 64 de la Ley de Protección de Datos Personales en Posesión de Sujetos Obligados de la Ciudad de México.

Usted podrá manifestar la negativa al tratamiento de sus datos personales directamente ante Unidad de Transparencia del Tribunal Superior de Justicia de la Ciudad de México, ubicada en calle Río Lerma, número 62, Piso 7, colonia Cuauhtémoc, alcaldía Cuauhtémoc, Código Postal 06500, Ciudad de México, Ciudad de México, con número, telefónico conmutador 5591564997 extensiones 111105 y 111107.

Para conocer el Aviso de Privacidad Integral puede acudir directamente a la Unidad de Transparencia o consultarlo en la siguiente liga electrónica:http://www.poderjudicialcdmx.gob.mx/otros/descarga.php?arv=UT/API/AVISO_PRIVACIDAD_INTEGRAL_EVALUACION_PSICOLOGICA.pdf

DEIP-SE-02

Av. Niños Héroes núm. 150, 3er. Piso, Col. Doctores, Delegación Cuauhtémoc, C.P. 06720, CDMX.
Conmutador: 9156 4997 ext. 511408 y 511413.

Página 3 de 3

PJCDMX PODER JUDICIAL CIUDAD DE MÉXICO

MANUAL DE PROCEDIMIENTOS

PROCEDIMIENTOS

PJCDMX PODER JUDICIAL CIUDAD DE MÉXICO

INTERVENCIÓN ESPECIALIZADA TSJCDMX

Subdirección de Evaluación Psicológica.

ANTECEDENTES NIÑA, NIÑO Y ADOLESCENTE

FECHA: DÍA___(1)___ MES_____(2)_____ AÑO_____(3)____.

De manera breve y con letra legible, conteste cada una de las preguntas que adelante se enlistan:

1. DATOS GENERALES DE LA NIÑA, NIÑO O ADOLESCENTE.	
NOMBRE:	**(4)**
EDAD:	**(5)**
FECHA DE NACIMIENTO:	**(6)**
NACIONALIDAD:	**(7)**
RELIGIÓN:	**(8)**
ESCOLARIDAD:	**(9)**
ALCALDÍA O MUNICIPIO:	**(10)**

2. DATOS CLÍNICOS DE LA NIÑA, NIÑO O ADOLESCENTE.			
HA SIDO EVALUADO(A) PSICOLÓGICAMENTE: **(11)**	SI	NO	Fecha de la evaluación: **(12)**
			Lugar: **(13)**
HA TOMADO TERAPÍA PSICOLÓGICA: **(14)**	SI	NO	Período de la terapia: **(15)**
			Causa: **(16)**
			Lugar: **(17)**
HA SIDO VALORADO(A) POR MÉDICO PSIQUIATRA: **(18)**	SI	NO	Fecha de valoración: **(19)**
			Lugar: **(20)**
			Diagnóstico: **(21)**
			Medicamentos prescritos: **(22)**
			Frecuencia de la toma del medicamento: **(23)**
PRESENTA ALGUNA ENFERMEDAD CRÓNICO-DEGENERATIVA: **(24)**	SI	NO	Diagnóstico: **(25)**
			Fecha del diagnóstico: **(26)**
			Medicamentos prescritos: **(27)**
			Frecuencia de la toma del medicamento: **(28)**
CONSUME TABACO, ALCOHOL O DROGAS: **(29)**	SI	NO	¿Cuál y con qué frecuencia? **(30)**

3. HISTORIA DEL DESARROLLO DE LA NIÑA, NIÑO O ADOLESCENTE.
LA EXISTENCIA DE ALGÚN EVENTO DE IMPORTANCIA QUE AFECTÓ O AFECTE EL DESARROLLO NORMAL DE SU HIJA O HIJO, DURANTE LOS PERIODOS PRE, PERI Y POST NATAL, EN ÁREAS MOTRIZ, LENGUAJE, ALIMENTACIÓN Y CONTROL DE ESFÍNTERES O CUALQUIER OTRA. **(31)**

DEIP-SE-02

Av. Niños Héroes núm. 150, 3er. Piso, Col. Doctores, Delegación Cuauhtémoc, C.P. 06720, CDMX.
Conmutador: 9156 4997 ext. 511408 y 511413.

Página 1 de 3

PJCDMX PODER JUDICIAL CIUDAD DE MÉXICO

INTERVENCIÓN ESPECIALIZADA TSJCDMX

Subdirección de Evaluación Psicológica.

LA CALIDAD DE SUEÑO O PROBLEMAS RELACIONADOS CON TERRORES NOCTURNOS, SONAMBULISMO, INSOMNIO, ETC. **(32)**

4. DINÁMICA DE LA NIÑA, NIÑO O ADOLESCENTE.
DESCRIBA TEMPERAMENTO, INTERESES, FORTALEZAS, DEBILIDADES, ETC. DE SU HIJA O HIJO. **(33)**
LA MANERA EN QUE SU HIJA O HIJO EXPRESA SUS EMOCIONES O PENSAMIENTOS. **(34)**
LA MANERA DE REACCIONAR QUE PRESENTA SU HIJA O HIJO ANTE SITUACIONES QUE LE PROVOCAN TRISTEZA, ENOJO, CULPA, MIEDO. **(35)**
LA RELACIÓN Y ESTILO DE CRIANZA ENTRE SU HIJA O HIJO CON LA O EL OTRO PROGENITOR ANTES Y DESPUÉS DE LA SEPARACIÓN. **(36)**
EL RENDIMIENTO ESCOLAR DE SU HIJA O HIJO ANTES Y DESPUÉS DE LA SEPARACIÓN DE LOS PROGENITORES. **(37)**

DEIP-SE-02

PJCDMX PODER JUDICIAL CIUDAD DE MÉXICO

INTERVENCIÓN ESPECIALIZADA TSJCDMX

Subdirección de Evaluación Psicológica.

LA RELACIÓN DE SU HIJA O HIJO CON SUS HERMANOS O HERMANAS. **(38)**
RELACIONES SOCIALES DE SU HIJA O HIJO. **(39)**

NOMBRE DE QUIEN LLENA EL FORMULARIO: _____(40)_____

PARENTESCO CON LA NIÑA, NIÑO O ADOLESCENTE: _____(41)_____

_____(42)_____

FIRMA

AVISO DE PRIVACIDAD SIMPLIFICADO

El Tribunal Superior de Justicia de la Ciudad de México, a través de la **Coordinación de Intervención Especializada para Apoyo Judicial** es el Responsable del tratamiento de los datos personales que nos proporcione, los cuales serán protegidos en el Sistema de Datos Personales denominado ***"Sistema de Evaluación Psicológica SIEP"***.

Los datos personales que recabemos serán utilizados con la finalidad de integrar un expediente para la realización de la oportuna prestación de los servicios de esta área, que consisten en la aplicación de las evaluaciones psicológicas en cumplimiento a los ordenamientos de las autoridades jurisdiccionales que correspondan, para aportar de forma integral elementos de convicción en la toma de decisiones en el ámbito jurisdiccional. Y podrán ser transferidos a las Autoridades Jurisdiccionales Federales (Juzgados de Distrito y Tribunales Colegiados de Circuito) y Locales en materia Familiar, Penal, Civil, Justicia para Adolescentes, Medidas Cautelares y Ejecución de Sentencias, Autoridades Jurisdiccionales de las Entidades Federativas, Consejo de la Judicatura de la Ciudad de México, Contraloría del Tribunal Superior de Justicia de la Ciudad de México, Organos Garantes de la Tutela de Derechos Humanos, Instituto de Transparencia, Acceso a la Información Pública, Protección de Datos Personales y Rendición de Cuentas de la Ciudad de México y a la Fiscalía General de Justicia de la Ciudad de México, para el ejercicio de sus funciones y facultades, por lo que no requeriremos su consentimiento, lo anterior en apego a las excepciones previstas en los artículos 16 y 64 de la Ley de Protección de Datos Personales en Posesión de Sujetos Obligados de la Ciudad de México.

Usted podrá manifestar la negativa al tratamiento de sus datos personales directamente ante Unidad de Transparencia del Tribunal Superior de Justicia de la Ciudad de México, ubicada en calle Río Lerma, número 62, Piso 7, colonia Cuauhtémoc, alcaldía Cuauhtémoc, Código Postal 06500, Ciudad de México, Ciudad de México, con número, telefónico conmutador 5591564997 extensiones 111105 y 111107.

Para conocer el Aviso de Privacidad Integral puede acudir directamente a la Unidad de Transparencia o consultarlo en la siguiente liga electrónica:http://www.poderjudicialcdmx.gob.mx/otros/descarga.php?arv=UT/API/AVISO_PRIVACIDAD_INTEGRAL_EVALUACION_PSICOLOGICA.pdf

DEIP-SE-02

Av. Niños Héroes núm. 150, 3er. Piso, Col. Doctores, Delegación Cuauhtémoc, C.P. 06720, CDMX.
Conmutador: 9156 4997 ext. 511408 y 511413.

Página 3 de 3

PJCDMX PODER JUDICIAL CIUDAD DE MÉXICO

MANUAL DE PROCEDIMIENTOS

PROCEDIMIENTOS

DESCRIPCIÓN DEL FORMATO	
Nombre:	**ANTECEDENTES NIÑAS, NIÑOS Y ADOLESCENTES**
Clave:	**DEIP-SE-02**
Objetivo:	Conocer antecedentes de la niña, niño o adolescente para establecer la metodología a aplicar.
Elabora:	Subdirección de Evaluación Psicológica.
Número de tantos:	Original.
Distribución:	Original. – Para el expediente.

INSTRUCTIVO DE LLENADO

No.	CONCEPTO	SE DEBE ANOTAR
1	DÍA	El día en que se realiza el formulario.
2	MES	El mes en que se realiza el formulario.
3	AÑO	El año en que se realiza el formulario.
4	NOMBRE	El nombre de la niña, niño o adolescente a evaluar psicológicamente.
5	EDAD	La edad de la niña, niño o adolescente a evaluar psicológicamente.
6	FECHA DE NACIMIENTO	La fecha de nacimiento de la niña, niño o adolescente a evaluar psicológicamente.
7	NACIONALIDAD	La nacionalidad de la niña, niño o adolescente a evaluar psicológicamente.
8	RELIGIÓN	La religión de la niña, niño o adolescente a evaluar psicológicamente.
9	ESCOLARIDAD	El grado escolar actual de la niña, niño o adolescente a evaluar psicológicamente.
10	ALCALDÍA O MUNICIPIO	La alcaldía o municipio en la que vive la niña, niño o adolescente a evaluar.
11	HA SIDO EVALUADO PSICOLÓGICAMENTE	Marcar SÍ, en caso de que la niña, niño o adolescente haya sido evaluado psicológicamente al menos una vez. Debe marcar

No.	CONCEPTO	SE DEBE ANOTAR
		NO, en caso de que la niña, niño o adolescente nunca haya sido evaluado psicológicamente.
12	FECHA DE EVALUACIÓN	La(s) fecha(s) en que le fue practicada la(s) evaluación(es) psicológica(s) a la niña, niño o adolescente.
13	LUGAR DE EVALUACIÓN	La institución, centro o dependencia de gobierno, en que le fue practicada la(s) evaluación(es) psicológica(s) a la niña, niño o adolescente.
14	HA TOMADO TERAPÍA PSICOLÓGICA	Marcar SÍ, en caso de que la niña, niño o adolescente al menos una vez haya acudido a terapia psicológica. Marcar NO, en caso de que la niña, niño o adolescente no haya asistido a terapia psicológica.
15	PERIODO DE LA TERAPÍA	La fecha de inicio y de termino, o duración del proceso terapéutico al que acudió la niña, niño o adolescente.
16	CAUSA	El o los motivos por los que a la niña, niño o adolescente haya acudido a terapia psicológica.
17	LUGAR	El nombre del centro, institución o dependencia de gobierno a la que acudió a terapia psicológica la niña, niño o adolescente.
18	HA SIDO VALORADO POR MÉDICO PSIQUIATRA	Marcar SÍ, en caso de que se le haya practicado alguna evaluación psiquiátrica a la niña, niño o adolescente. Marcar NO, en caso de que nunca le hayan practicado una evaluación psiquiátrica.
19	FECHA DE VALORACIÓN	La(s) fecha(s) en que le fue practicada la(s) evaluación(es) psiquiátrica(s) a la niña, niño o adolescente.

No.	CONCEPTO	SE DEBE ANOTAR
20	LUGAR	La institución, centro o dependencia de gobierno, en que le fue practicada la(s) evaluación(es) psiquiátrica(s) a la niña, niño o adolescente.
21	DIAGNÓSTICO	El diagnostico resultante de la valoración psiquiátrica que le hayan realizado a la niña, niño o adolescente.
22	MEDICAMENTOS PRESCRITOS	El o los medicamentos que le hayan prescrito a partir de la valoración psiquiátrica realizada a la niña, niño o adolescente.
23	FRECUENCIA DE LA TOMA DE MEDICAMENTO	Los días y horarios en que debe tomar cada uno de los medicamentos prescritos para el control de la enfermedad psiquiátrica diagnosticada a la niña, niño o adolescente.
24	PRESENTA ALGUNA ENFERMEDAD CRÓNICA-DEGENARATIVA	Marcar SÍ, en caso de que tenga diagnóstico de alguna enfermedad crónico-degenerativa la niña, niño o adolescente. Marcar NO, si no ha sido diagnosticado o desconoce si tiene alguna enfermedad crónico-degenerativa de la niña, niño o adolescente.
25	DIAGNÓSTICO	Las enfermedades crónicas-degenerativas que le fueron diagnosticadas por un médico a la niña, niño o adolescente.
26	FECHA DEL DIAGNÓSTICO	La fecha o la temporalidad que lleva la niña, niño o adolescente con el diagnóstico de la enfermedad crónico-degenerativa.
27	MEDICAMENTOS PRESCRITOS	El o los medicamentos que hayan sido prescritos por el médico como tratamiento de la enfermedad crónico-degenerativa diagnosticada a la niña, niño o adolescente.

No.	CONCEPTO	SE DEBE ANOTAR
28	FRECUENCIA DE LA TOMA DEL MEDICAMENTO	Los días y horarios en que debe tomar la niña, niño o adolescente cada uno de los medicamentos prescritos para el control de la enfermedad crónico degenerativa diagnosticada.
29	CONSUME TABACO, ALCOHOL O DROGAS	Marcar SÍ, en caso de que la niña, niño o adolescente consuma tabaco, alcohol o drogas. Marcar NO, en caso de que la niña, niño o adolescente no consume tabaco, alcohol ni drogas.
30	CUÁL Y CON CUÁNTA FRECUENCIA	Si la niña, niño o adolescente consume tabaco, alcohol y/o drogas, qué tipo, cada cuándo lo hace o en qué circunstancias.
31	LA EXISTENCIA DE ALGÚN EVENTO DE IMPORTANCIA QUE AFECTO O AFECTE EL DESARROLLO NORMAL DE SU HIJA O HIJO DURANTE LOS PERIODOS PRE, PERI Y POST NATAL, EN AREAS MOTRIZ, LENGUAJE, ALIMENTACIÓN Y CONTROL DE ESFÍNTERES O CUALQUIER OTRA	Describir de manera breve aquellos eventos importantes que afectan o afectaron el desarrollo de la niña, niño o adolescente a evaluar.
32	LA CALIDAD DE SUEÑO O PROBLEMAS RELACIONADOS CON	Describir de manera breve la calidad de sueño o si existen problemas relacionados con este, en la niña, niño o adolescente a evaluar.

No.	CONCEPTO	SE DEBE ANOTAR
	TERRORES NOCTURNOS, SONAMBULISMOS, INSOMNIO, ETC.	
33	DESCRIBA TEMPERAMENTO, INTERESES, FORTALEZAS, DEBILIDADES, ETC, DE SU HIJA O HIJO	Describir de manera breve aquellos aspectos relacionados con cada uno de los rubros que se mencionan de la niña, niño o adolescente a evaluar.
34	LA MANERA EN QUE SU HIJA O HIJO EXPRESA SUS EMOCIONES O PENSAMIENTOS	Describir de manera breve las emociones o pensamientos que la niña, niño o adolescente.
35	LA MANERA DE REACCIONAR QUE PRESENTA SU HIJA O HIJO ANTE SITUACIONES QUE LE PROVOCAN TRISTEZA, ENOJO, CULPA, MIEDO	Describir de manera breve cada una de los comportamientos que presenta la niña, niño o adolescente ante cada una de las emociones que se mencionan.
36	LA RELACIÓN Y ESTILO DE CRIANZA ENTRE SU HIJA O HIJO CON EL OTRO PROGENITOR	Describir como considera que es la relación y el estilo de crianza que tiene el otro progenitor con la niña, niño o adolescente, antes y después de la separación.

No.	CONCEPTO	SE DEBE ANOTAR
	ANTES Y DESPUÉS DE LA SEPARACIÓN	
37	EL RENDIMIENTO ESCOLAR DE SU HIJA O HIJO ANTES Y DESPUÉS DE LA SEPARACIÓN DE LOS PROGENITORES	Describir como considera la persona que realiza el formulario, que fue y es el rendimiento escolar de la niña, niño o adolescente, antes y después de la separación.
38	LA RELACIÓN DE SU HIJA O HIJO CON SUS HERMANOS O HERMANAS	Describir cómo considera que es la relación que la niña, niño o adolescente tiene con cada uno de sus hermanas y/o hermanos.
39	RELACIONES SOCIALES DE SU HIJA O HIJO	Describir cómo considera que es la relación que la niña, niño o adolescente tiene con sus amistades.
40	NOMBRE DE QUIEN LLENA EL FORMULARIO	El nombre completo de la persona usuaria que requisita el formulario.
41	PARENTESCO CON LA NIÑA, NIÑO O ADOLESCENTE	El parentesco de la persona usuaria que requisita el formulario con la niña, niño o adolescente a evaluar.
42	FIRMA	Firma de la persona usuaria que requisita el formulario con la niña, niño o adolescente a evaluar.

PJCDMX PODER JUDICIAL CIUDAD DE MÉXICO

INTERVENCIÓN ESPECIALIZADA TSJCDMX

Subdirección de Evaluación Psicológica.

CITA DE EVALUACIÓN PSICOLÓGICA ADULTOS

Ciudad de México a _____

Yo _____ quedo enterado (a) de mi cita para realizar la evaluación Psicológica ordenada por la o el_____, de esta Ciudad, por lo que me comprometo a presentarme de manera puntual el día_____, a las _____ horas, con una identificación oficial vigente, en esta misma área de apoyo judicial, con el (la) Especialista en Psicología,_____.

Es importante informar que la o el evaluado debe contemplar que el horario de evaluación será aproximadamente de 4 a 6 horas en el caso de adultos, tiempo en el que se espera aplicar las metodología necesarias para el caso en particular, sin embargo, de manera excepcional por cuestiones relacionadas con la ejecución y ritmo individual de la o el evaluado no concluyera la evaluación, el o la especialista asignado(a) al caso, de acuerdo a las cargas de trabajo, podrá ampliar el tiempo de la misma y citarlo(a) nuevamente.

FIRMA. _____

COPIA EXPEDIENTE.

Ciudad de México a _____

Yo _____ quedo enterado(a) de mi cita para realizar la evaluación Psicológica ordenada por la o el_____, de esta Ciudad, por lo que me comprometo a presentarme de manera puntual el día_____, a las _____ horas, con una identificación oficial vigente, en esta misma área de apoyo judicial, con el (la) Especialista en Psicología,_____.

Es importante informar que la o el evaluado debe contemplar que el horario de evaluación será aproximadamente de 4 a 6 horas en el caso de adultos, tiempo en el que se espera aplicar las metodología necesarias para el caso en particular, sin embargo, de manera excepcional por cuestiones relacionadas con la ejecución y ritmo individual de la o el evaluado no concluyera la evaluación, el o la especialista asignado al caso, de acuerdo a las cargas de trabajo, podrá ampliar el tiempo de la misma y citarlo nuevamente.

COPIA PERSONA USUARIO(A).

DEIP-SE-03

Av. Niños Héroes núm. 150, 3er. Piso, Col. Doctores, Delegación Cuauhtémoc, C.P. 06720, CDMX.
Conmutador: 9156 4997, ext. 511408

PJCDMX PODER JUDICIAL CIUDAD DE MÉXICO

MANUAL DE PROCEDIMIENTOS

PROCEDIMIENTOS

PJCDMX PODER JUDICIAL CIUDAD DE MÉXICO

INTERVENCIÓN ESPECIALIZADA TSJCDMX

Subdirección de Evaluación Psicológica.

CITA DE EVALUACIÓN PSICOLÓGICA ADULTOS

Ciudad de México a _____(1)_____

Yo _____(2)_____ quedo enterado (a) de mi cita para realizar la evaluación Psicológica ordenada por la o el_____(3)_____, de esta Ciudad, por lo que me comprometo a presentarme de manera puntual el día_____(4)_____, a las _____(5)_____ horas, con una identificación oficial vigente, en esta misma área de apoyo judicial, con el (la) Especialista en Psicología, _____(6)_____.

Es importante informar que la o el evaluado debe contemplar que el horario de evaluación será aproximadamente de 4 a 6 horas en el caso de adultos, tiempo en el que se espera aplicar las metodología necesarias para el caso en particular, sin embargo, de manera excepcional por cuestiones relacionadas con la ejecución y ritmo individual de la o el evaluado no concluyera la evaluación, el o la especialista asignado(A) al caso, de acuerdo a las cargas de trabajo, podrá ampliar el tiempo de la misma y citarlo(a) nuevamente.

FIRMA. _____(7)_____

COPIA EXPEDIENTE.

Ciudad de México a _____

Yo _____quedo enterado (a) de mi cita para realizar la evaluación Psicológica ordenada por la o el_____, de esta Ciudad, por lo que me comprometo a presentarme de manera puntual el día_____, a las _____ horas, con una identificación oficial vigente, en esta misma área de apoyo judicial, con el (la) Especialista en Psicología,_____.

Es importante informar que la o el evaluado debe contemplar que el horario de evaluación será aproximadamente de 4 a 6 horas en el caso de adultos, tiempo en el que se espera aplicar las metodología necesarias para el caso en particular, sin embargo, de manera excepcional por cuestiones relacionadas con la ejecución y ritmo individual de la o el evaluado no concluyera la evaluación, el o la especialista asignado al caso, de acuerdo a las cargas de trabajo, podrá ampliar el tiempo de la misma y citarlo nuevamente.

COPIA PERSONA USUARIA.

DEIP-SE-03

Av. Niños Héroes núm. 150, 3er. Piso, Col. Doctores, Delegación Cuauhtémoc, C.P. 06720, CDMX.
Conmutador: 9156 4997, ext. 511408

PJCDMX PODER JUDICIAL CIUDAD DE MÉXICO

MANUAL DE PROCEDIMIENTOS

PROCEDIMIENTOS

DESCRIPCIÓN DEL FORMATO	
Nombre:	**CITA DE EVALUACIÓN PSICOLÓGICA ADULTOS**
Clave:	**DEIP-SE-03**
Objetivo:	Que la persona usuaria quede enterada de la fecha y hora, en que se llevará a cabo su evaluación psicológica.
Elabora:	Subdirección de Evaluación Psicológica.
Número de tantos:	Original y copia.
Distribución:	Original. – Para el expediente. Copia. – Para la persona usuaria.

PJCDMX PODER JUDICIAL CIUDAD DE MÉXICO

MANUAL DE PROCEDIMIENTOS

PROCEDIMIENTOS

INSTRUCTIVO DE LLENADO

No.	CONCEPTO	SE DEBE ANOTAR
1	FECHA	La fecha completa: día, mes y año, en que se entrega el formato.
2	PERSONA USUARIA	El nombre de la persona usuaria a la que se le entrega la cita de evaluación psicológica.
3	AUTORIDAD JURISDICCIONAL	El numeral del juzgado o sala que ordenó la evaluación psicológica.
4	FECHA DE EVALUACIÓN PSICOLÓGICA	La fecha en la que se realizará la fecha de evaluación psicológica.
5	HORA	La hora en la que se realizará la evaluación psicológica.
6	PSICÓLOGA O PSICOLÓGO DESIGNADO	El nombre de la Psicóloga o Psicólogo designado para realizar la evaluación psicológica.
7	FIRMA	Firma de la persona usuaria que recibe la cita.

PJCDMX PODER JUDICIAL CIUDAD DE MÉXICO

INTERVENCIÓN ESPECIALIZADA TSJCDMX

Subdirección de Evaluación Psicológica.

CITA DE EVALUACIÓN PSICOLÓGICA NIÑA, NIÑO O ADOLESCENTE

Ciudad de México a _____.

Yo _____ quedo enterado (a) de la cita para realizar la evaluación psicológica de mi hijo (a) _____, ordenada por el o la _____, de esta Ciudad, por lo que me comprometo a presentarlo (a), con una identificación oficial, de manera puntual el día _____, a las _____ horas, en esta misma área de apoyo judicial, con el (la) Especialista en Psicología _____.

A la evaluación la niña, niño o adolescente debe ser presentado por la persona que detente su guarda y custodia, ya sea definitiva o provisional, o en su caso por quien Usía autorice para tal efecto, dicha persona habrá de presentarse con su identificación oficial vigente y con la identificación de la niña, niña o adolescente (credencial con fotografía de escuela u otra institución reconocida). El horario de evaluación será aproximadamente de 2 a 4 horas, tiempo en el que se espera aplicar la metodología necesaria, sin embargo, de manera excepcional por cuestiones relacionadas con la ejecución y ritmo individual, se podrá ampliar el tiempo de la misma y citarlo nuevamente.

FIRMA_____

ORIGINAL PARA EXPEDIENTE.

CITA DE EVALUACIÓN PSICOLÓGICA NIÑA, NIÑO O ADOLESCENTE

Ciudad de México a _____.

Yo _____ quedo enterado (a) de la cita para realizar la evaluación psicológica de mi hijo (a) _____, ordenada por el o la _____, de esta Ciudad, por lo que me comprometo a presentarlo (a), con una identificación oficial, de manera puntual el día _____, a las _____ horas, en esta misma área de apoyo judicial, con el (la) Especialista en Psicología _____.

A la evaluación la niña, niño o adolescente debe ser presentado por la persona que detente su guarda y custodia, ya sea definitiva o provisional, o en su caso por quien Usía autorice para tal efecto, dicha persona habrá de presentarse con su identificación oficial vigente y con la identificación de la niña, niña o adolescente (credencial con fotografía de escuela u otra institución reconocida). El horario de evaluación será aproximadamente de 2 a 4 horas, tiempo en el que se espera aplicar la metodología necesaria, sin embargo, de manera excepcional por cuestiones relacionadas con la ejecución y ritmo individual, se podrá ampliar el tiempo de la misma y citarlo nuevamente.

COPIA PARA LA PERSONA USUARIA.

DEIP-SE-04

Av. Niños Héroes núm. 150, 3er. Piso, Col. Doctores, Delegación Cuauhtémoc, C.P. 06720, CDMX.
Conmutador: 9156 4997, ext. 511408

PJCDMX PODER JUDICIAL CIUDAD DE MÉXICO

MANUAL DE PROCEDIMIENTOS

PROCEDIMIENTOS

PJCDMX PODER JUDICIAL CIUDAD DE MÉXICO

INTERVENCIÓN ESPECIALIZADA TSJCDMX

Subdirección de Evaluación Psicológica.

CITA DE EVALUACIÓN PSICOLÓGICA NIÑA, NIÑO O ADOLESCENTE

Ciudad de México a _____(1)_____.

Yo _____(2)_____ quedo enterado (a) de la cita para realizar la evaluación psicológica de mi hijo (a) _____(3)_____, ordenada por el o la _____(4)_____, de esta Ciudad, por lo que me comprometo a presentarlo (a), con una identificación oficial, de manera puntual el día _____(5)_____, a las ____(6)____ horas, en esta misma área de apoyo judicial, con el (la) Especialista en Psicología _____(7)_____.
A la evaluación la niña, niño o adolescente debe ser presentado por la persona que detente su guarda y custodia, ya sea definitiva o provisional, o en su caso por quien Usía autorice para tal efecto, dicha persona habrá de presentarse con su identificación oficial vigente y con la identificación de la niña, niña o adolescente (credencial con fotografía de escuela u otra institución reconocida). El horario de evaluación será aproximadamente de 2 a 4 horas, tiempo en el que se espera aplicar la metodología necesaria, sin embargo, de manera excepcional por cuestiones relacionadas con la ejecución y ritmo individual, se podrá ampliar el tiempo de la misma y citarlo nuevamente.

FIRMA_____(8)_____
ORIGINAL PARA EXPEDIENTE.

CITA DE EVALUACIÓN PSICOLÓGICA NIÑA, NIÑO O ADOLESCENTE

Ciudad de México a _____.

Yo _____ quedo enterado (a) de la cita para realizar la evaluación psicológica de mi hijo (a) _____, ordenada por el o la _____, de esta Ciudad, por lo que me comprometo a presentarlo (a), con una identificación oficial, de manera puntual el día _____, a las _____ horas, en esta misma área de apoyo judicial, con el (la) Especialista en Psicología _____.
A la evaluación la niña, niño o adolescente debe ser presentado por la persona que detente su guarda y custodia, ya sea definitiva o provisional, o en su caso por quien Usía autorice para tal efecto, dicha persona habrá de presentarse con su identificación oficial vigente y con la identificación de la niña, niña o adolescente (credencial con fotografía de escuela u otra institución reconocida). El horario de evaluación será aproximadamente de 2 a 4 horas, tiempo en el que se espera aplicar la metodología necesaria, sin embargo, de manera excepcional por cuestiones relacionadas con la ejecución y ritmo individual, se podrá ampliar el tiempo de la misma y citarlo nuevamente.
COPIA PARA LA PERSONA USUARIA.

DEIP-SE-04

Av. Niños Héroes núm. 150, 3er. Piso, Col. Doctores, Delegación Cuauhtémoc, C.P. 06720, CDMX.
Conmutador: 9156 4997, ext. 511408

PJCDMX PODER JUDICIAL CIUDAD DE MÉXICO

MANUAL DE PROCEDIMIENTOS

PROCEDIMIENTOS

DESCRIPCIÓN DEL FORMATO	
Nombre:	**CITA DE EVALUACIÓN PSICOLÓGICA NIÑA, NIÑO O ADOLESCENTE**
Clave:	**DEIP-SE-04**
Objetivo:	Que la persona usuaria quede enterada de la fecha y hora en que deberá presentar a la niña, niño o adolescente a su evaluación psicológica.
Elabora:	Subdirección de Evaluación Psicológica.
Número de tantos:	Original y copia.
Distribución:	Original. - Para el expediente. Copia. - Para la persona usuaria.

PJCDMX PODER JUDICIAL CIUDAD DE MÉXICO

MANUAL DE PROCEDIMIENTOS

PROCEDIMIENTOS

INSTRUCTIVO DE LLENADO

No.	CONCEPTO	SE DEBE ANOTAR
1	FECHA	La fecha completa: día, mes y año, en que se entrega el citatorio.
2	PERSONA USUARIA	El nombre de la persona usuaria a la que se le entrega la cita y quien deberá a presentar a la niña, niño o adolescente a la evaluación psicológica.
3	NOMBRE DE LA NIÑA, NIÑO O ADOLESCENTE	El nombre de la niña, niño o adolescente que fue requerida para evaluar psicológicamente.
4	ÓRGANO JURISDICCIONAL	El numeral del juzgado o sala que ordenó la evaluación psicológica.
5	FECHA DE EVALUACIÓN PSICOLÓGICA	La fecha en la que se realizará la fecha de evaluación psicológica.
6	HORA	La hora en la que se realizará la evaluación psicológica.
7	PSICÓLOGA O PSICÓLOGO DESIGNADO	El nombre de la Psicóloga o Psicóloga designado para realizar la evaluación psicológica.
8	FIRMA	Firma de la persona que recibe la cita.

PJCDMX PODER JUDICIAL CIUDAD DE MÉXICO

MANUAL DE PROCEDIMIENTOS

PROCEDIMIENTOS

Procedimiento: CIEAJ-002	Atender las solicitudes de evaluación psicológica con costo en materia Familiar y Civil.
Objetivo general:	Atender las solicitudes de evaluación psicológica requeridas por las Autoridades Jurisdiccionales en materia Familiar y Civil, para ser tomada como elemento de prueba en el juicio, la cual es ofrecida por alguna de las partes.
Políticas y normas de operación:	

1. Las evaluaciones psicológicas con costo, se realizarán conforme a los "Lineamientos para el Desarrollo y Aplicación de Evaluaciones Psicológicas, Exámenes Psicotécnicos, Asistencias Técnicas Psicológicas, Terapias para Adultos y Terapias para Niñas, Niños y Adolescentes en el Poder Judicial de la Ciudad de México".

2. Las evaluaciones psicológicas requeridas por las Autoridades Jurisdiccionales en materia Familiar y Civil, ofrecidas como prueba en el juicio por alguna de las partes, tendrán costo y serán atendidas por la Subdirección de Evaluación Psicológica.

3. Se verificará que, las solicitudes de evaluaciones psicológicas con costo, en materia Familiar y Civil, tengan adjunto oficio u auto mediante el cual se indique que la evaluación psicológica fue ofrecida por alguna de las partes del juicio y precise a la o a las personas que deberán ser evaluadas; de lo contrario se solicitará la aclaración correspondiente mediante oficio, para estar en posibilidad de dar trámite.

4. En los casos en que, las solicitudes de evaluación psicológica con costo contengan los datos del juicio confusos o no coincidan, como podrían ser: el número de expediente, tipo de juicio, etc., se le pedirá a la Autoridad Jurisdiccional la aclaración correspondiente.

5. En las solicitudes de evaluaciones psicológicas con costo, que no se envíen los datos requeridos para evaluar o que la Autoridad Jurisdiccional no realice las

aclaraciones necesarias después de un año, se darán por canceladas, y en caso de requerirlos nuevamente la Autoridad Jurisdiccional deberá solicitarlo.

6. Cuando sean requeridas evaluaciones psicológicas de niñas, niños y/o adolescentes, o personas con alguna discapacidad (dependiendo del caso), se hará la petición a la Autoridad Jurisdiccional del nombre de la persona que detente su guarda y custodia, o se le haya otorgado los cuidados y atenciones, aclarando que, éste dato no es indispensable para dar trámite a la solicitud.

7. A las Autoridades Jurisdiccionales en materia Familiar y Civil que requieran el servicio de evaluación psicológica con costo y derivado de éste, la terapia necesaria, se les hará de su conocimiento que primero se realizará la(s) evaluación(es) psicológica(s) y con base en los resultados de ésta(s), se sugerirá la conveniencia e institución para terapia psicológica. En los casos en que la Autoridad Jurisdiccional considere que esta terapia debe llevarse a cabo en la Coordinación de Intervención Especializada para Apoyo Judicial, deberán realizar la solicitud correspondiente.

8. En el caso en que, las solicitudes de las Autoridades Jurisdiccionales no correspondan a la materia de Psicología, se le informará que, en esta Coordinación de Intervención Especializada para Apoyo Judicial del Tribunal Superior de Justicia de la Ciudad de México, no se cuenta con las y los profesionistas que se requieren.

9. Las solicitudes de evaluación psicológica con costo relacionadas con algún exhorto y las realizadas por alguna Autoridad Jurisdiccional de otro Estado de la República Mexicana, se atenderán siempre y cuando las personas a evaluar radiquen en la Ciudad de México; excepto los que cuenten con autorización previa del Pleno del Consejo de la Judicatura de esta Ciudad de México. Aunado a ello, las y los Psicólogos no podrá trasladarse para realizar diligencias a ninguno de los Estados de la República Mexicana derivadas de la práctica de alguna evaluación psicológica, debido a que no se cuenta con partida presupuestal para tales efectos.

10. Los expedientes nuevos se abrirán por Sala, Juzgado o Unidad de Gestión Administrativa requisitante y tipo de evaluación psicológica y no por persona. Las evaluaciones psicológicas que no cuenten con antecedentes en la Subdirección de Evaluación Psicológica, se les abrirá un expediente nuevo, asignando un número de registro interno, el cual es generado automáticamente por el Sistema autorizado por el Pleno del Consejo para tales efectos.

11. En aquellas solicitudes de evaluación psicológica con costo, en las que la Autoridad Jurisdiccional informe que alguna de las personas se debe evaluar sin pago, porque su evaluación psicológica fue requerida de manera oficiosa, se seguirá por persona el procedimiento correspondiente.

12. Las solicitudes de evaluación psicológica con costo que ya tengan antecedente en la Subdirección de Evaluación Psicológica se anexarán al expediente anterior respetando el número de registro que tenía asignado, siempre y cuando corresponda al mismo tipo de requerimiento, es decir, que sea la misma Autoridad ordenadora y ofrecida como prueba alguna de las partes. Excepto cuando el expediente ya haya sido destruido conforme los códigos archivísticos vigentes, en dicho supuesto, se les designará un nuevo número de folio.

13. Los tickets de pago para la realización de las evaluaciones psicológicas serán recibidos en la Subdirección Administrativa en original, en el horario de lunes a viernes de 9:00 a 14:00 horas. La Subdirección Administrativa enviará a la Jefatura de Unidad Departamental de Evaluación Psicológica el formato de pago generado para que se realice la programación de la cita de evaluación psicológica.

14. Los comprobantes de pago deberán ser presentados a la Subdirección Administrativa dentro de los 90 días naturales posteriores a la fecha en la que la Autoridad Jurisdiccional recibe el oficio mediante el cual la Subdirección de Evaluación Psicológica requiere el pago correspondiente.

15. En el caso de incumplimiento del término para acreditar al menos uno de los pagos, al día siguiente, se dará por cancelada la solicitud de evaluación psicológica. En caso de que la Autoridad Jurisdiccional aun requiera de la o las evaluaciones psicológicas, deberá enviar el oficio solicitándolas nuevamente.

16. La Subdirección de Evaluación Psicológica podrá aplazar la cancelación de la solicitud del punto anterior por fallas en el Sistema autorizado por el Pleno del Consejo tanto del área como de la Plataforma Integral de Cobro (PIC), reponiendo los días en los que suspendió el servicio.

17. La(s) cita(s) programada(s) para realizar la(s) evaluación(es) psicológica(s) sólo se harán del conocimiento a la Autoridad Jurisdiccional mediante oficio en el que se dará a conocer el nombre de la Psicóloga o el Psicólogo asignado.

18. La(s) fecha(s) para realizar la(s) evaluación(es) psicológica(s) dependerán de la carga laboral de la Subdirección de Evaluación Psicológica, la cual está sujeta a la cantidad de requerimientos judiciales y la cantidad de personal de Psicología adscrito. Asimismo, para la atención de los desahogos de periciales que deriven de una evaluación psicológica, se realizará en función de la agenda de la o del Psicólogo designado, así como de las fechas y/o términos que establezca la Autoridad Jurisdiccional para el cumplimiento de su requerimiento.

19. El día de la evaluación psicológica, la Psicóloga o el Psicólogo designado recibirá en el horario acordado a la persona usuaria, quien deberá presentar identificación oficial vigente (INE, Cédula Profesional y/o Pasaporte) que la identifique para poder llevar a cabo la evaluación. Las niñas, niños y/o adolescentes, así como las personas con alguna discapacidad que lo requieran, tendrán que ser presentados por la persona que detenta su guarda y custodia, o quien cuente con sus cuidados y/o atenciones.

20. En el caso de que, la persona a evaluar no concluya la evaluación psicológica dentro del horario laboral, la Psicóloga o el Psicólogo designado le solicitará autorización

a la Subdirección de Evaluación Psicológica, para asignar otra cita y concluir con la misma.

21. La Psicóloga o el Psicólogo designado entregará el informe de la o las evaluaciones psicológicas en sobre cerrado a la Autoridad Jurisdiccional, a través de la Subdirección de Evaluación Psicológica.

22. En los casos en que, la persona que detenta la guarda y custodia, ya sea definitiva o provisional, o en su caso por quien haya autorizado la Autoridad Jurisdiccional, por motivos de fuerza mayor no pueda acudir, otro familiar de la niña, niño y/o adolescente, o persona con alguna discapacidad, podrá presentarlo con una carta de la primera persona mencionada, explicando los motivos por los que no puede presentarse, así como las identificaciones correspondientes, es decir, de la persona que presenta y de quien se evaluará.

23. En caso de que la persona usuaria no acuda a la cita programada para realizar su evaluación psicológica y la Autoridad Jurisdiccional solicite generar una segunda cita, ésta se realizará sin costo alguno. Si se realizó el pago después de que, el Pleno del Consejo de la Judicatura de la Ciudad de México actualice el costo anual del pago de las evaluaciones psicológicas, a la persona usuaria se le solicitará la diferencia de costo. En cada solicitud de reprogramación, la Subdirección Administrativa indicará a la Subdirección de Evaluación Psicológica, ambas adscritas a la Coordinación, la diferencia de pago a solicitar a la persona usuaria, lo que será informado mediante el oficio dirigido a la Autoridad Jurisdiccional.

24. Después de que, la persona usuaria no se presente a su segunda cita programada para la práctica de la evaluación psicológica y sea solicitada por la Autoridad Jurisdiccional una tercera cita para realizarla, se informará que, la persona usuaria deberá acudir a la Subdirección de Evaluación Psicológica para que se le haga del conocimiento la fecha que se señalará, en el día que la Subdirección de Evaluación designe para tales efectos.

25. Cuando corresponda que la persona usuaria tenga que acudir a la Subdirección de Evaluación Psicológica por cita de evaluación psicológica, podrá realizar su evaluación el mismo día, siempre y cuando haya agenda disponible con alguna Psicóloga o Psicólogo además de que, la persona usuaria cuente con el tiempo necesario para realizarla o practicarla, lo que se le informara al juzgado mediante el oficio correspondiente.

26. En cada nuevo requerimiento de evaluación psicológica ofrecida como prueba en el juicio por alguna de las partes, se solicitará pago, aún y cuando se trate de una revaloración.

27. El envío de oficios, informes y documentación que tramitan las diversas áreas de la Coordinación de Intervención Especializada para Apoyo Judicial, así como la recepción de los correspondientes acuses, se realizará a través de la Subdirección Administrativa.

28. De presentarse algún caso, en el cual la persona usuaria muestre algún tipo de discapacidad (auditiva, visual, motriz, intelectual u otras), que hable otro idioma o dialecto que impida establecer la comunicación directa con ella, se solicitará el apoyo especializado correspondiente a la Autoridad Jurisdiccional.

PJCDMX PODER JUDICIAL CIUDAD DE MÉXICO

MANUAL DE PROCEDIMIENTOS

PROCEDIMIENTOS

No.	Área.	Descripción de la actividad.	Documentos y/o sistemas de apoyo.
1	Coordinación de Intervención Especializada para Apoyo Judicial (Oficialía de Partes)	Recibe y reenvía las solicitudes de las Autoridades Jurisdiccionales a través del Sistema autorizado por el Pleno del Consejo, correo electrónico y/o documento impreso, a la Jefatura de Unidad Departamental de Evaluación Psicológica, para su atención.	• Sistema • Correo electrónico
2	Jefatura de Unidad Departamental de Evaluación Psicológica (Personal administrativo)	Recibe, revisa y valida, a través del Sistema autorizado por el Pleno del Consejo, si las solicitudes cuentan con todos los datos para realizar la evaluación psicológica. **¿Cuenta con los datos?** **No.** Continúa en la actividad no. 3 **Sí.** Continúa en la actividad no. 9	• Sistema
3		Elabora e imprime oficio solicitando a la Autoridad Jurisdiccional envíe los datos faltantes para poder llevar a cabo la evaluación psicológica y lo entrega a la Jefatura de Unidad Departamental de Evaluación Psicológica, para su revisión.	• Oficio
4	Jefatura de Unidad Departamental de Evaluación Psicológica	Recibe, revisa y entrega el oficio a la Subdirección de Evaluación Psicológica, para su firma.	
5	Subdirección de Evaluación Psicológica	Recibe, revisa, firma y devuelve el oficio al personal administrativo de la Jefatura de Unidad Departamental de Evaluación Psicológica, para su trámite de envío.	
6	Jefatura de Unidad Departamental de Evaluación Psicológica (Personal administrativo)	Recibe el oficio solicitando los datos faltantes para poder llevar a cabo la evaluación psicológica y realiza su trámite de envío a la Autoridad Jurisdiccional.	

No.	Área.	Descripción de la actividad.	Documentos y/o sistemas de apoyo.
7	Autoridad Jurisdiccional (Oficialía de Partes)	Recibe, acusa el oficio y lo devuelve.	
8	Jefatura de Unidad Departamental de Evaluación Psicológica (Personal administrativo)	Recibe, captura en base de datos y archiva el acuse del oficio. (Regresa a la actividad no. 1)	• Base de datos
9		Asigna o vincula número de folio interno a la solicitud de evaluación psicológica, a través del Sistema autorizado por el Pleno del Consejo.	• Sistema
10		Elabora el expediente, y lo entrega a la Jefatura de Unidad Departamental de Evaluación Psicológica.	• Expediente
11	Jefatura de Unidad Departamental de Evaluación Psicológica	Recibe y revisa expediente de evaluación psicológica. **¿Cuenta con pagos y/o con exención del mismo?** **No.** Continúa en la actividad no. 12 **Sí.** Continúa en la actividad no. 19	
12		Entrega expediente al personal administrativo para que elabore oficio de solicitud de pago de evaluación psicológica.	
13	Jefatura de Unidad Departamental de Evaluación Psicológica (Personal administrativo)	Recibe expediente, genera en el Sistema autorizado por el Pleno del Consejo e imprime el oficio de solicitud del o los pago(s) para programar la evaluación psicológica y lo entrega con expediente a la Jefatura de Unidad Departamental de Evaluación Psicológica, para su revisión.	• Sistema • Oficio
14	Jefatura de Unidad Departamental de Evaluación Psicológica	Recibe oficio con expediente, revisa el oficio de solicitud del o los pago(s) y lo entrega a la Subdirección de Evaluación Psicológica, para su firma.	

No.	Área.	Descripción de la actividad.	Documentos y/o sistemas de apoyo.
15	Subdirección de Evaluación Psicológica	Recibe oficio con expediente, firma el oficio y lo devuelve al personal administrativo de la Jefatura de Unidad Departamental de Evaluación Psicológica, para su trámite de envío.	
16	Jefatura de Unidad Departamental de Evaluación Psicológica (Personal administrativo)	Recibe oficio con expediente y realiza trámite de envío del oficio de solicitud del o de los pago(s) de evaluación psicológica a la Autoridad Jurisdiccional.	
17	Autoridad Jurisdiccional (Oficialía de Partes)	Recibe, acusa el oficio y lo devuelve.	
18	Jefatura de Unidad Departamental de Evaluación Psicológica (Personal administrativo)	Recibe y archiva el acuse del oficio en el expediente, y lo entrega a la Jefatura de Unidad Departamental de Evaluación Psicológica.	
19	Jefatura de Unidad Departamental de Evaluación Psicológica	Recibe el expediente y espera a que la Subdirección Administrativa proporcione el Formato de Pago de Evaluación Psicológica. **¿Recibe el formato de pago?** **No.** Continúa en la actividad no. 20 **Sí.** Continúa en la actividad no. 21	
20	Jefatura de Unidad Departamental de Evaluación Psicológica	Cancela la solicitud de evaluación en el Sistema autorizado por el Pleno del Consejo y entrega el expediente. al personal administrativo. (Continúa en la actividad no. 59)	• Sistema
21	Subdirección Administrativa	Entrega al personal administrativo de la Jefatura de Unidad Departamental de Evaluación Psicológica, el o los turno(s) que acredita(n) el pago individual.	

No.	Área.	Descripción de la actividad.	Documentos y/o sistemas de apoyo.
22	Jefatura de Unidad Departamental de Evaluación Psicológica. (Personal administrativo)	Recibe el o los turno(s) que acredita(n) el pago individual de evaluación psicológica y lo(s) entrega con expediente a la Jefatura de Unidad Departamental de Evaluación Psicológica.	
23	Jefatura de Unidad Departamental de Evaluación Psicológica	Recibe el expediente y el o los turno(s) que acredita(n) el pago por persona, analiza el expediente, designa y captura en el Sistema autorizado por el Pleno del Consejo a la Psicóloga o el Psicólogo designado, así como el día y la hora, para la realización de la evaluación psicológica ordenada; y devuelve el expediente al personal administrativo de la Jefatura de Unidad Departamental de Evaluación Psicológica, para elaborar el oficio correspondiente.	• Sistema
24	Jefatura de Unidad Departamental de Evaluación Psicológica (Personal administrativo)	Recibe expediente, genera el oficio en el Sistema autorizado por el Pleno del Consejo y lo imprime, indicando a la Autoridad Jurisdiccional la fecha, hora y lugar en el que la persona usuaria tendrá que presentarse a evaluación psicológica, y lo entrega con expediente a la Jefatura de Unidad Departamental de Evaluación Psicológica, para su revisión.	• Sistema • Oficio
25	Jefatura de Unidad Departamental de Evaluación Psicológica	Recibe oficio con expediente, revisa el oficio y lo entrega con expediente a la Subdirección de Evaluación Psicológica, para su firma.	
26	Subdirección Evaluación Psicológica	Recibe oficio con expediente, firma el oficio y lo devuelve al personal administrativo de la Jefatura de Unidad Departamental de Evaluación Psicológica, para su trámite de envío.	

No.	Área.	Descripción de la actividad.	Documentos y/o sistemas de apoyo.
27	Jefatura de Unidad Departamental de Evaluación Psicológica (Personal administrativo)	Recibe el oficio con expediente y realiza el trámite de envío del oficio a la Autoridad Jurisdiccional, indicando la fecha, hora y lugar en el que la persona usuaria tendrá que presentarse a evaluación psicológica.	
28	Autoridad Jurisdiccional (Oficialía de Partes)	Recibe, acusa el oficio y lo devuelve.	
29	Jefatura de Unidad Departamental de Evaluación Psicológica (Personal administrativo)	Recibe y archiva acuse del oficio en el expediente, y lo entrega a la Psicóloga o el Psicólogo designado.	
30 31	Subdirección de Evaluación Psicológica (Psicóloga o Psicólogo)	Recibe expediente, verifica y analiza los datos de las personas a evaluar, así como el objetivo pericial, y establece en el Sistema autorizado por el Pleno del Consejo la metodología a aplicar, previo a la fecha de evaluación psicológica. Solicita a través del Sistema autorizado por el Pleno del Consejo la autorización a la Subdirección de Evaluación Psicológica, para la implementación de la metodología sugerida.	• Sistema • Sistema
32	Subdirección de Evaluación Psicológica	Recibe a través del Sistema autorizado por el Pleno del Consejo la solicitud de autorización de la metodología para el caso en concreto. **¿Autoriza la metodología?** **No.** Continúa en la actividad no. 33 **Sí.** Continúa en la actividad no. 34	• Sistema

No.	Área.	Descripción de la actividad.	Documentos y/o sistemas de apoyo.
33	Subdirección de Evaluación Psicológica	Rechaza a través del Sistema autorizado por el Pleno del Consejo la metodología e indica cual es la que se va a utilizar. (Regresa a la actividad no. 31)	• Sistema
34		Envía a través del Sistema autorizado por el Pleno del Consejo la confirmación de autorización de la metodología a la Psicóloga o el Psicólogo.	• Sistema
35	Subdirección de Evaluación Psicológica (Psicóloga o Psicólogo)	Recibe a través del Sistema autorizado por el Pleno del Consejo la confirmación de autorización de la metodología.	• Sistema
36		Espera a la persona usuaria a evaluar el día programado. **¿Acude la persona usuaria a Evaluación Psicológica?** **No.** Continúa en la actividad no. 37 **Sí** Continúa en la actividad no. 44	
37		Captura la inasistencia en el Sistema autorizado por el Pleno del Consejo y genera e imprime el oficio mediante el cual se informa que no se presentó la persona usuaria a la evaluación psicológica ordenada.	• Sistema • Oficio
38		Entrega a la Subdirección de Evaluación Psicológica, oficio con expediente, de inasistencia de la persona usuaria para su firma.	
39	Subdirección de Evaluación Psicológica	Recibe oficio con expediente, firma el oficio de inasistencia y lo devuelve con expediente a la Psicóloga o el Psicólogo, para su trámite de envío.	

No.	Área.	Descripción de la actividad.	Documentos y/o sistemas de apoyo.
40	Subdirección de Evaluación Psicológica (Psicóloga o Psicólogo)	Recibe oficio de inasistencia con expediente y entrega el oficio al personal administrativo de la Jefatura de Unidad Departamental de Evaluación Psicológica, para su trámite de envío.	
41	Jefatura de Unidad Departamental de Evaluación Psicológica (Personal administrativo)	Recibe el oficio de inasistencia y realiza su trámite de envío a la Autoridad Jurisdiccional.	
42	Autoridad Jurisdiccional (Oficialía de Partes)	Recibe, acusa el oficio y lo devuelve.	
43	Jefatura de Unidad Departamental de Evaluación Psicológica (Personal administrativo)	Recibe el acuse del oficio de inasistencia y lo archiva en el expediente. (Continúa en la actividad no. 59)	
44 45 46 47	Subdirección de Evaluación Psicológica (Psicóloga o Psicólogo)	Recibe a la persona usuaria y captura su asistencia en el Sistema autorizado por el Pleno del Consejo. Realiza la evaluación psicológica ordenada. Califica y/o interpreta las pruebas psicológicas aplicadas, las integra y archiva en el expediente de la persona usuaria. Elabora, carga en el Sistema autorizado por el Pleno del Consejo e imprime el Informe de evaluación psicológica, y lo remite a la Subdirección de Evaluación Psicológica, para su revisión.	• Sistema • Sistema • Informe de evaluación psicológica

No.	Área.	Descripción de la actividad.	Documentos y/o sistemas de apoyo.
48	Subdirección de Evaluación Psicológica	Recibe y revisa el Informe de evaluación psicológica para su autorización. **¿Autoriza el Informe de Evaluación Psicológica?** **No.** Continúa en la actividad No. 49 **Sí.** Continúa en la actividad No. 50	
49		Rechaza el informe evaluación psicológica a través del Sistema autorizado por el Pleno del Consejo, y envía a la Psicóloga o el Psicólogo las observaciones para su atención. (Regresa a la actividad no. 47)	• Sistema
50		Envía a través del Sistema autorizado por el Pleno del Consejo la confirmación de autorización del informe a la Psicóloga o el Psicólogo.	• Sistema
51	Subdirección de Evaluación Psicológica (Psicóloga o Psicólogo)	Recibe autorización a través del Sistema autorizado por el Pleno del Consejo, imprime y firma Informe de evaluación psicológica.	• Sistema
52		Genera e imprime oficio a través del Sistema autorizado por el Pleno del Consejo, indicando a la Autoridad Jurisdiccional que envía el Informe de la evaluación psicológica ordenada y entrega con el expediente a la Subdirección de Evaluación Psicológica para firma.	• Sistema • Oficio
53	Subdirección de Evaluación Psicológica	Recibe oficio con expediente, firma el oficio y lo devuelve con expediente a la Psicóloga o el Psicólogo.	

No.	Área.	Descripción de la actividad.	Documentos y/o sistemas de apoyo.
54	Subdirección de Evaluación Psicológica (Psicóloga o Psicólogo)	Recibe oficio con expediente y los entrega a personal administrativo de la Jefatura de Unidad Departamental de Evaluación Psicológica.	
55	Jefatura de Unidad Departamental de Evaluación Psicológica (Personal administrativo)	Recibe oficio con expediente y realiza trámite de envío del oficio a la Autoridad Jurisdiccional en el que se adjunta el Informe de evaluación psicológica.	
56	Autoridad Jurisdiccional (Oficialía de Partes)	Recibe, acusa el oficio y lo devuelve.	
57	Jefatura de Unidad Departamental de Evaluación Psicológica (Personal administrativo)	Recibe y archiva el acuse del oficio en el expediente.	
58		Captura en el Sistema autorizado por el Pleno del Consejo el cierre de evaluación psicológica ordenada.	• Sistema
59		Guarda expediente hasta que concluya su periodo de archivo en trámite.	
60		Envía expediente al Archivo Judicial.	

FIN DEL PROCEDIMIENTO

PJCDMX PODER JUDICIAL CIUDAD DE MÉXICO

MANUAL DE PROCEDIMIENTOS

PROCEDIMIENTOS

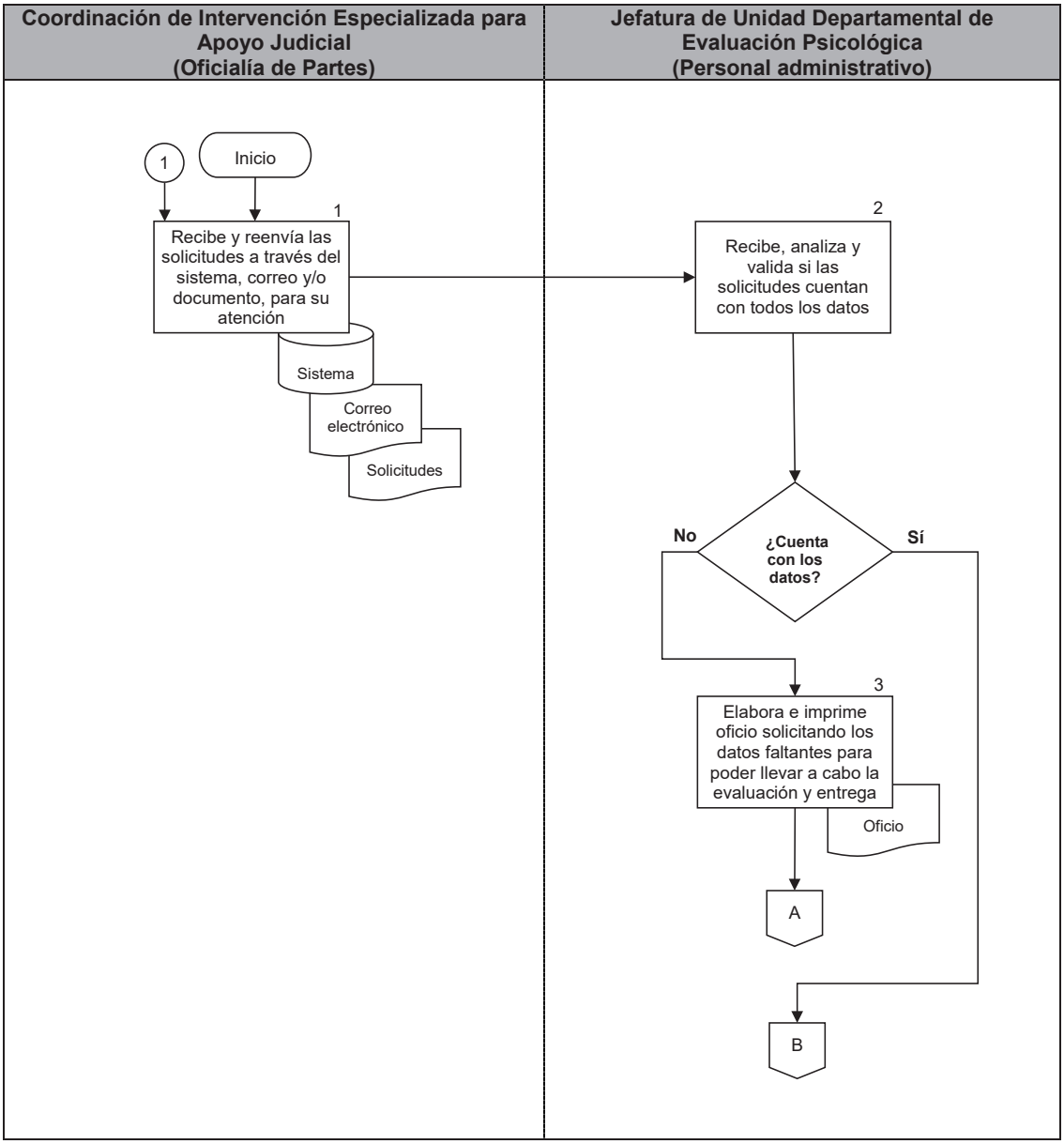

PJCDMX PODER JUDICIAL CIUDAD DE MÉXICO

MANUAL DE PROCEDIMIENTOS

PROCEDIMIENTOS

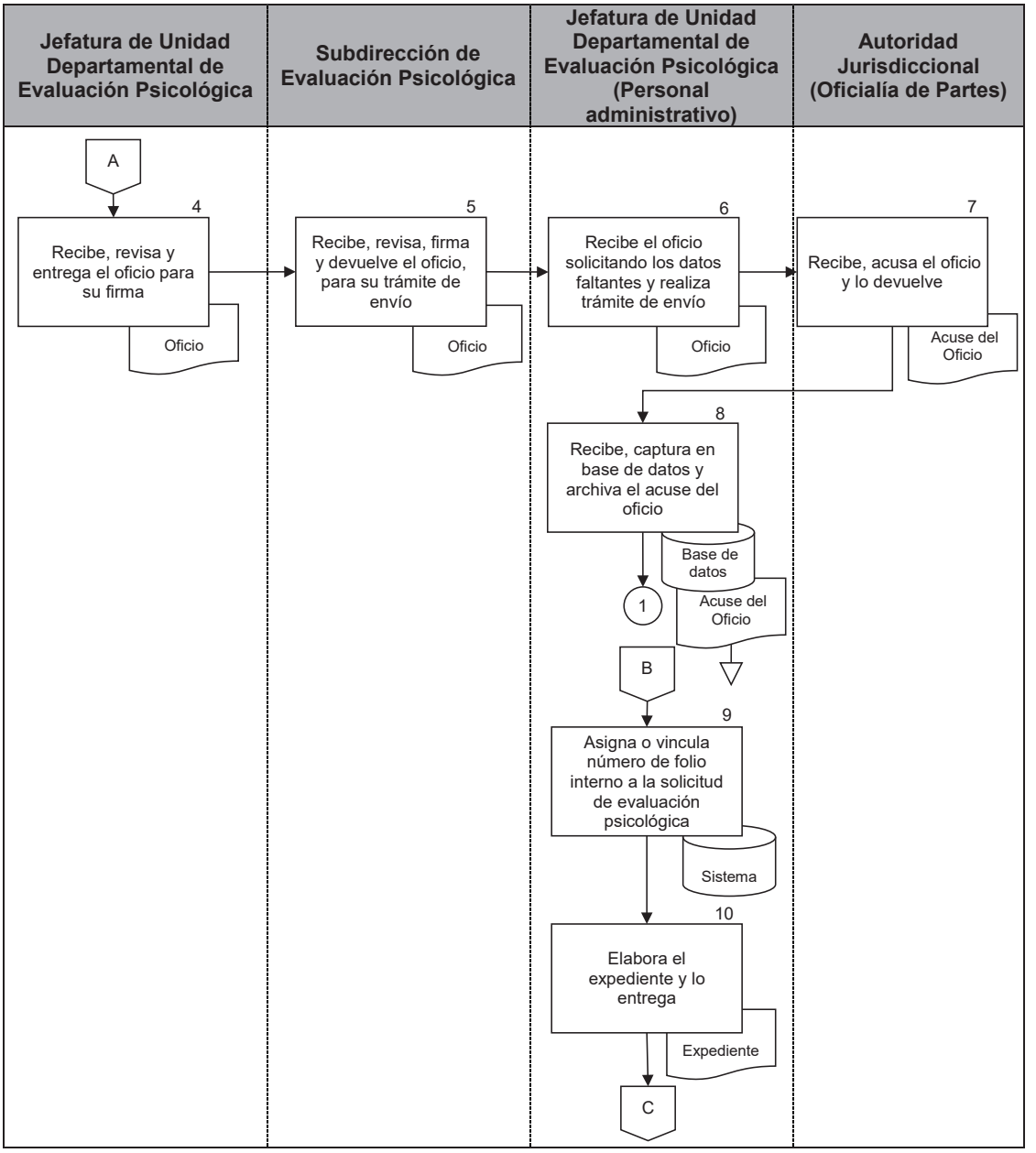

PJCDMX PODER JUDICIAL CIUDAD DE MÉXICO

MANUAL DE PROCEDIMIENTOS

PROCEDIMIENTOS

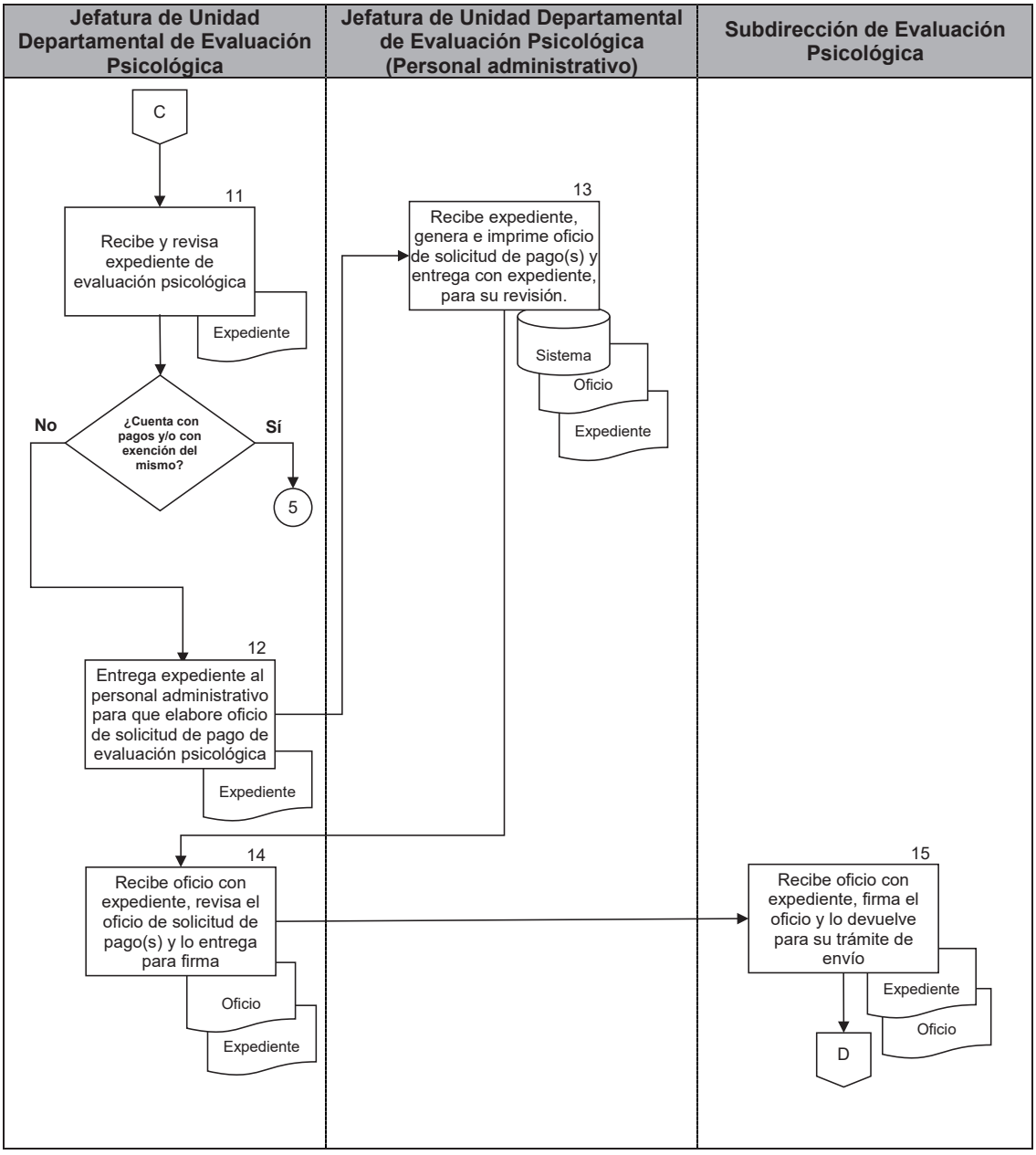

PJCDMX PODER JUDICIAL CIUDAD DE MÉXICO

MANUAL DE PROCEDIMIENTOS

PROCEDIMIENTOS

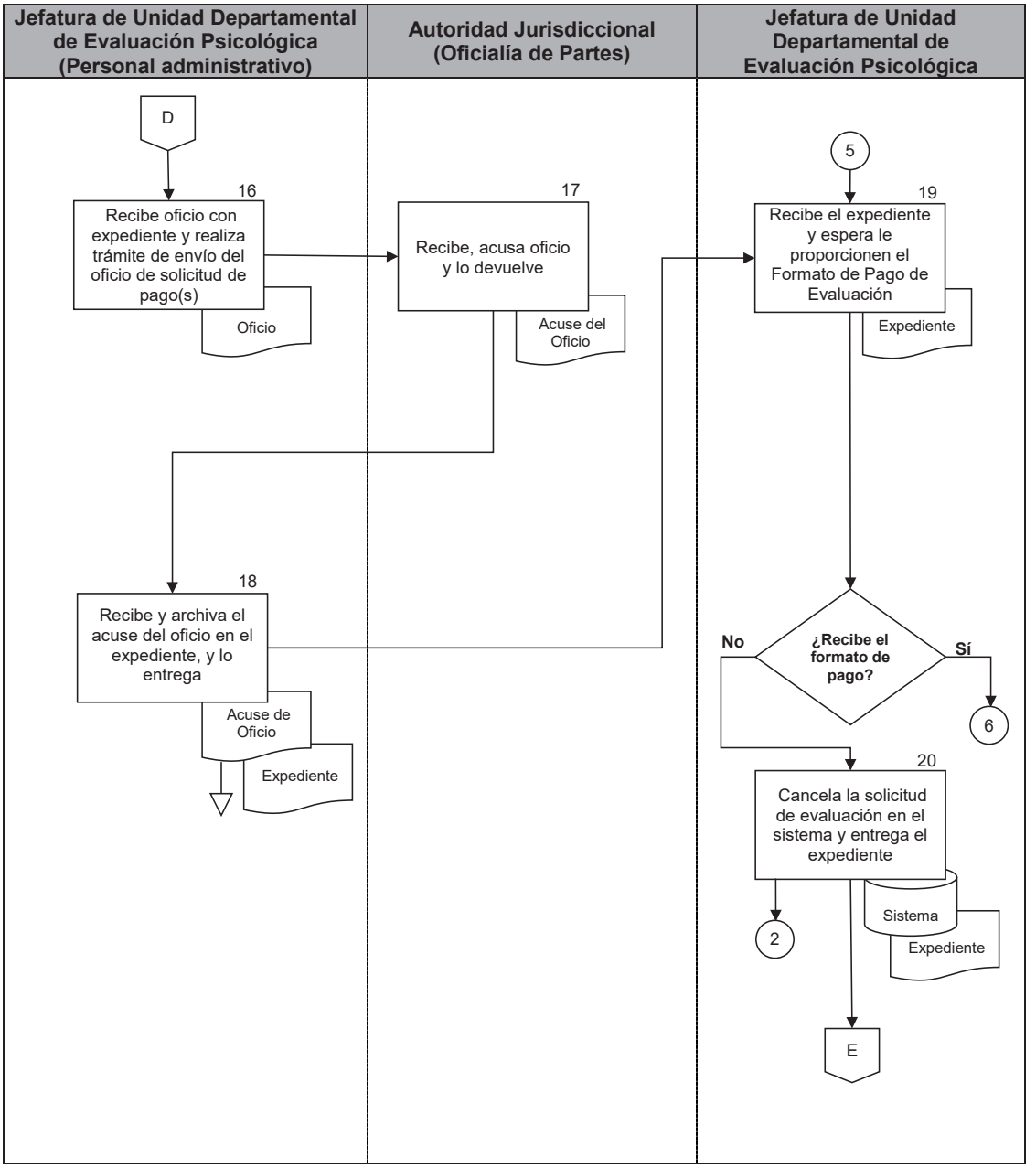

PJCDMX PODER JUDICIAL CIUDAD DE MÉXICO

MANUAL DE PROCEDIMIENTOS

PROCEDIMIENTOS

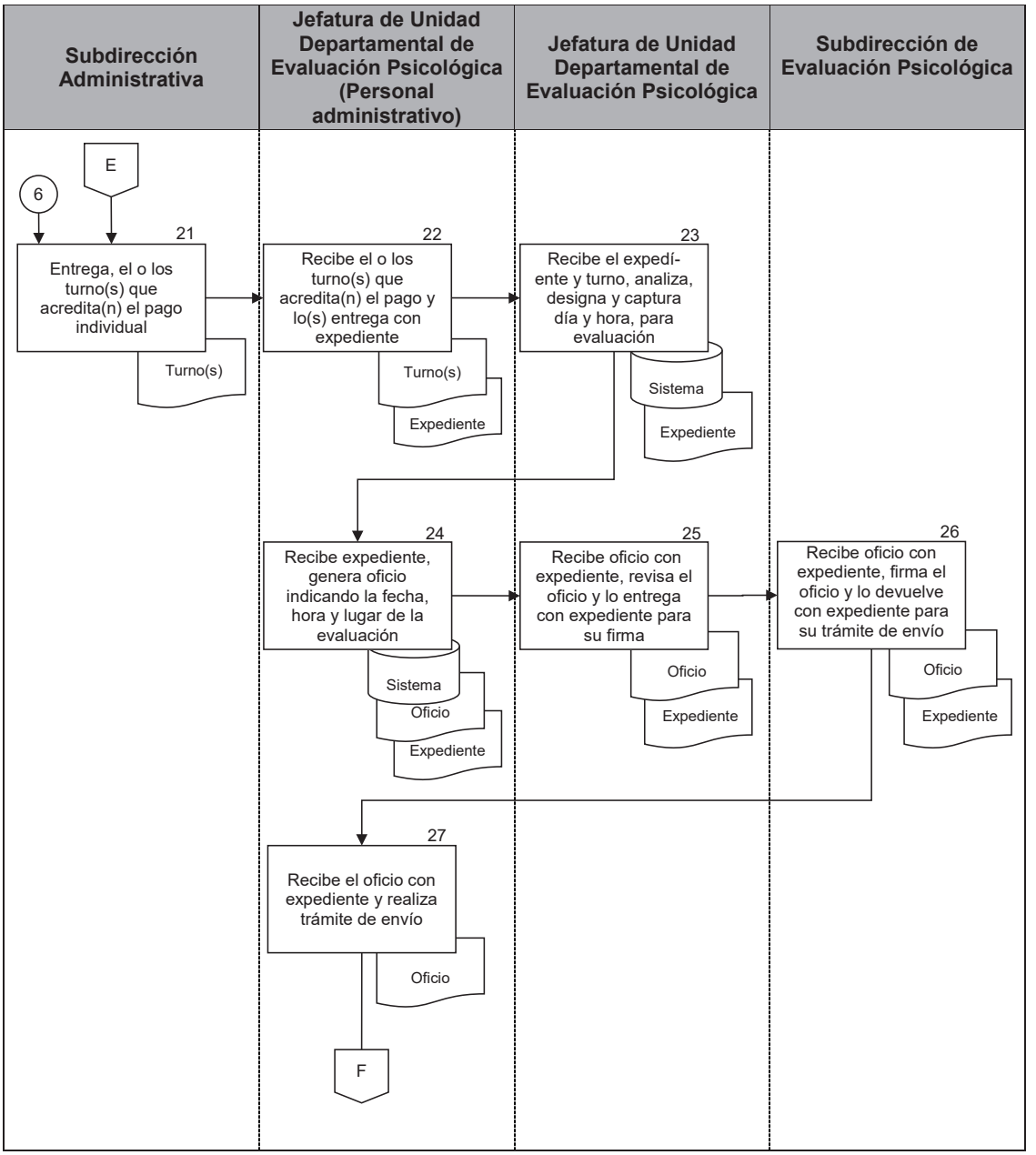

PJCDMX PODER JUDICIAL CIUDAD DE MÉXICO

MANUAL DE PROCEDIMIENTOS

PROCEDIMIENTOS

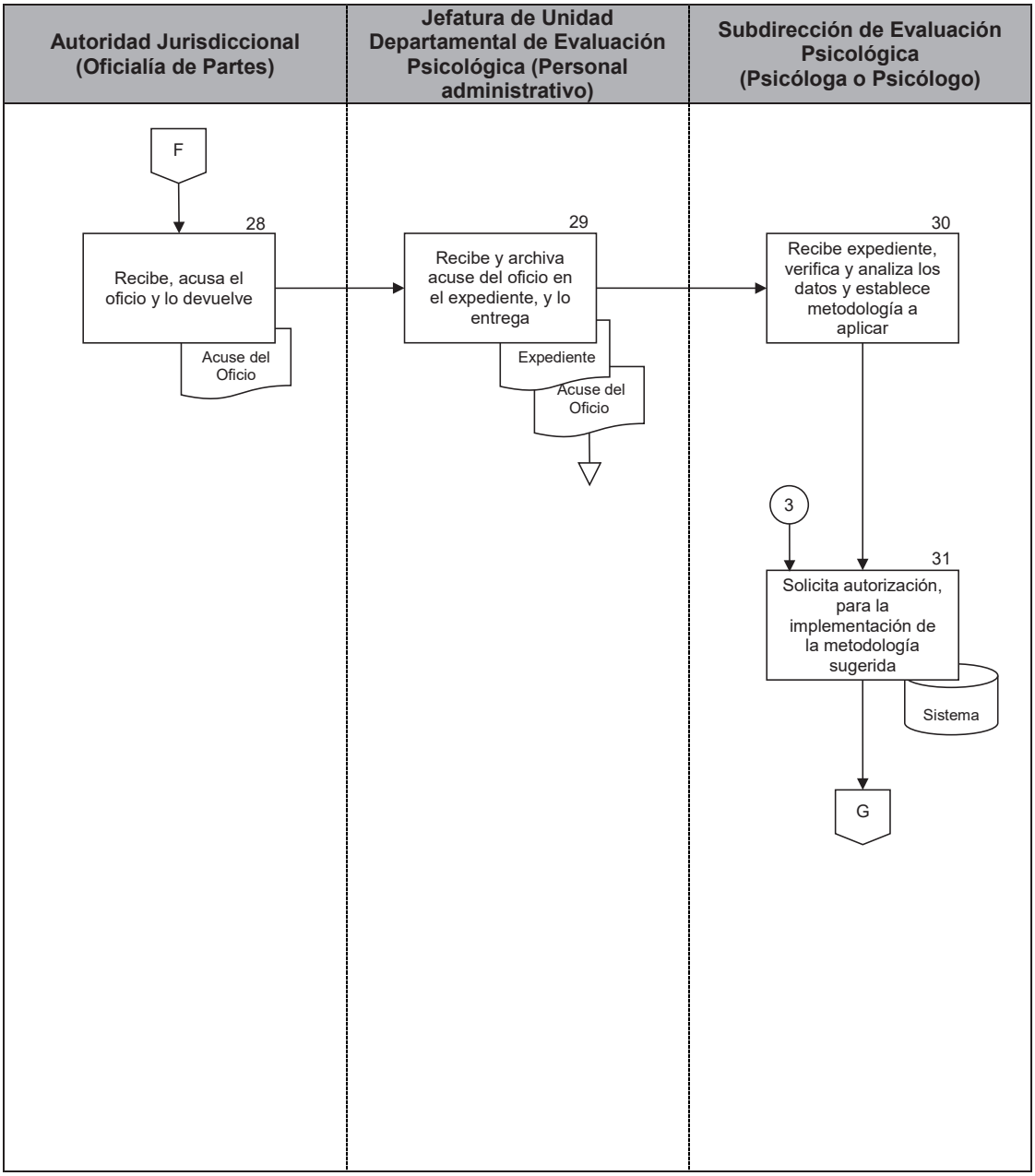

PJCDMX PODER JUDICIAL CIUDAD DE MÉXICO

MANUAL DE PROCEDIMIENTOS

PROCEDIMIENTOS

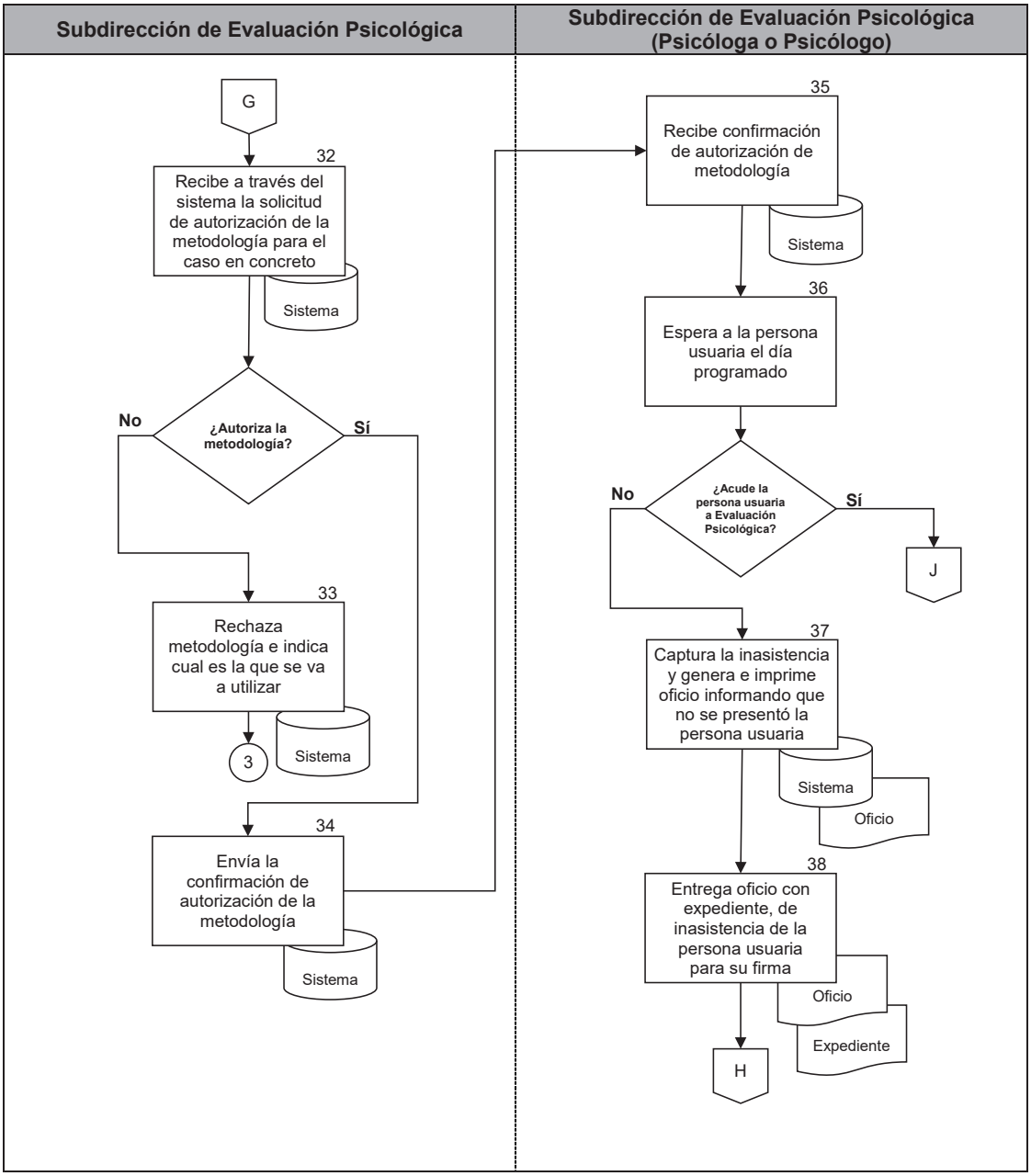

PJCDMX PODER JUDICIAL CIUDAD DE MÉXICO

MANUAL DE PROCEDIMIENTOS

PROCEDIMIENTOS

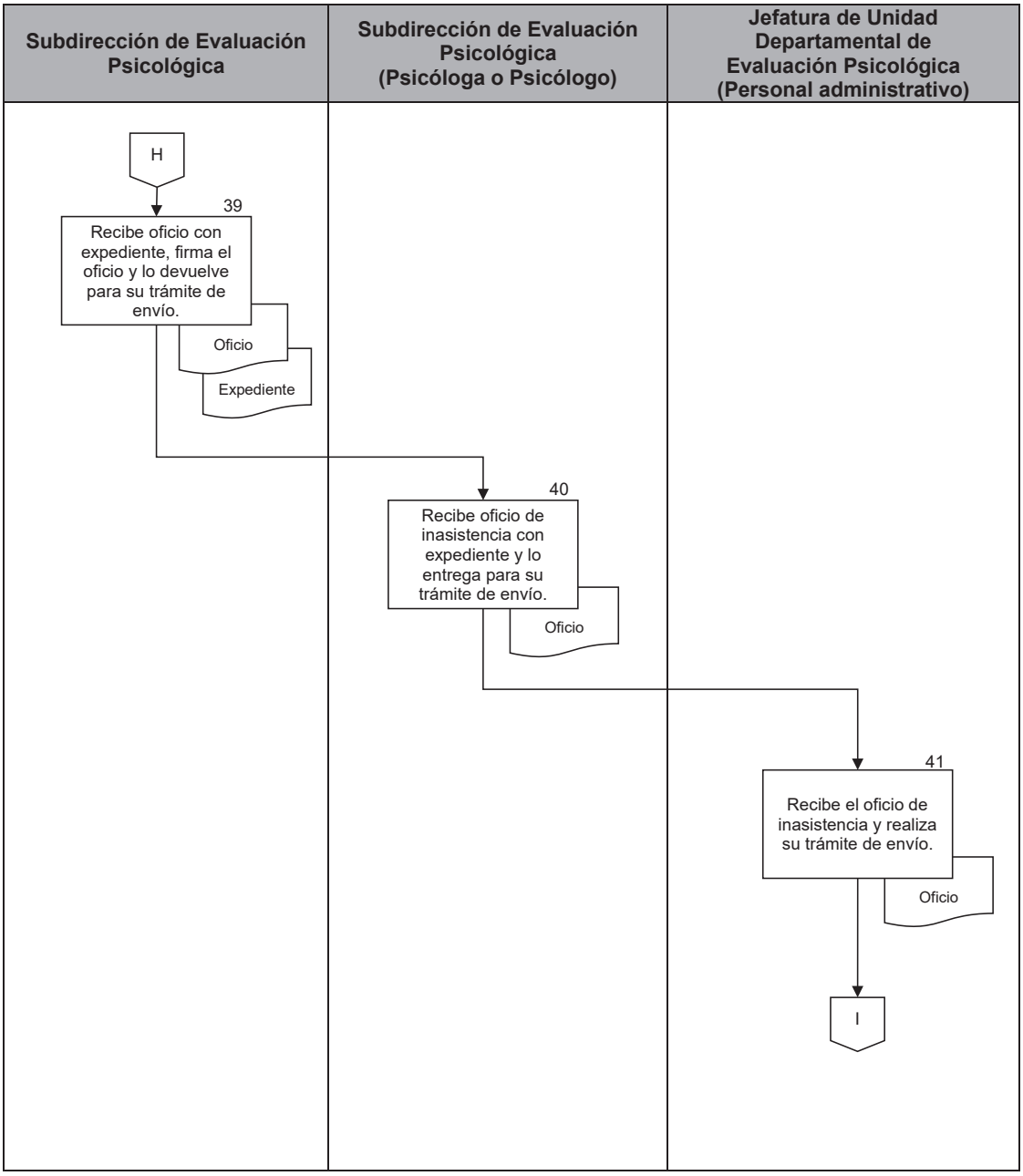

PJCDMX PODER JUDICIAL CIUDAD DE MÉXICO

MANUAL DE PROCEDIMIENTOS

PROCEDIMIENTOS

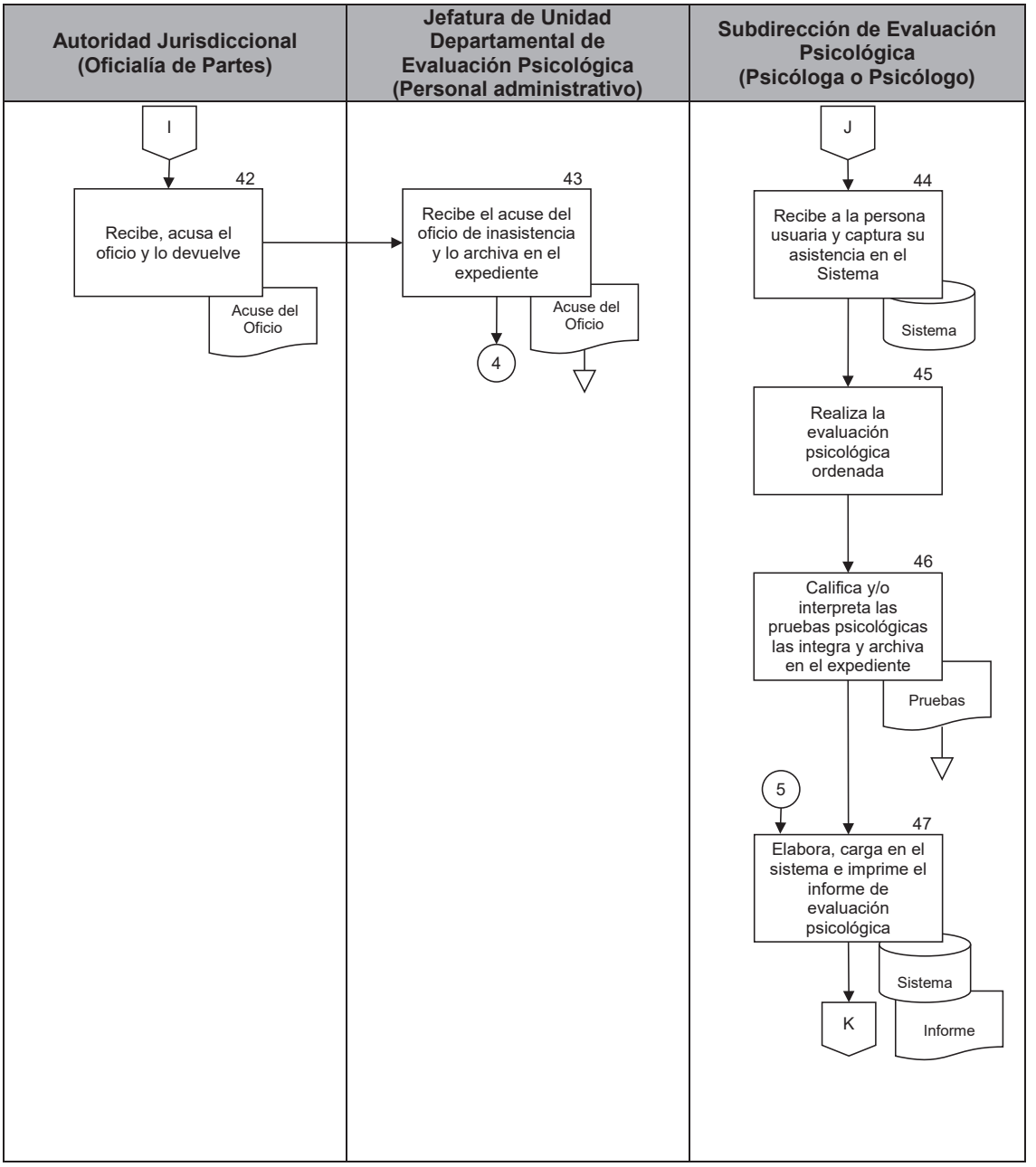

PJCDMX PODER JUDICIAL CIUDAD DE MÉXICO

MANUAL DE PROCEDIMIENTOS

PROCEDIMIENTOS

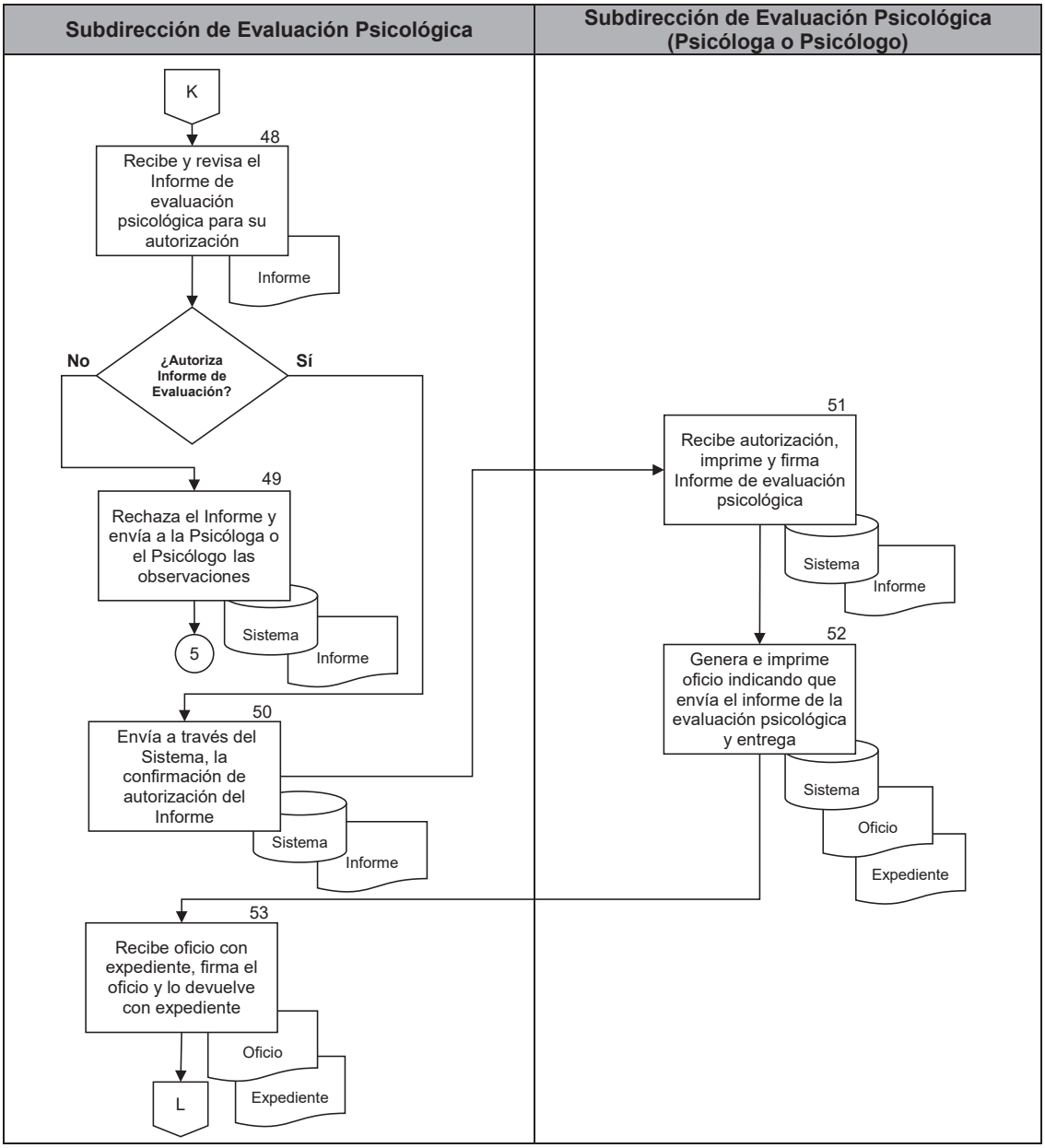

PJCDMX PODER JUDICIAL CIUDAD DE MÉXICO

MANUAL DE PROCEDIMIENTOS

PROCEDIMIENTOS

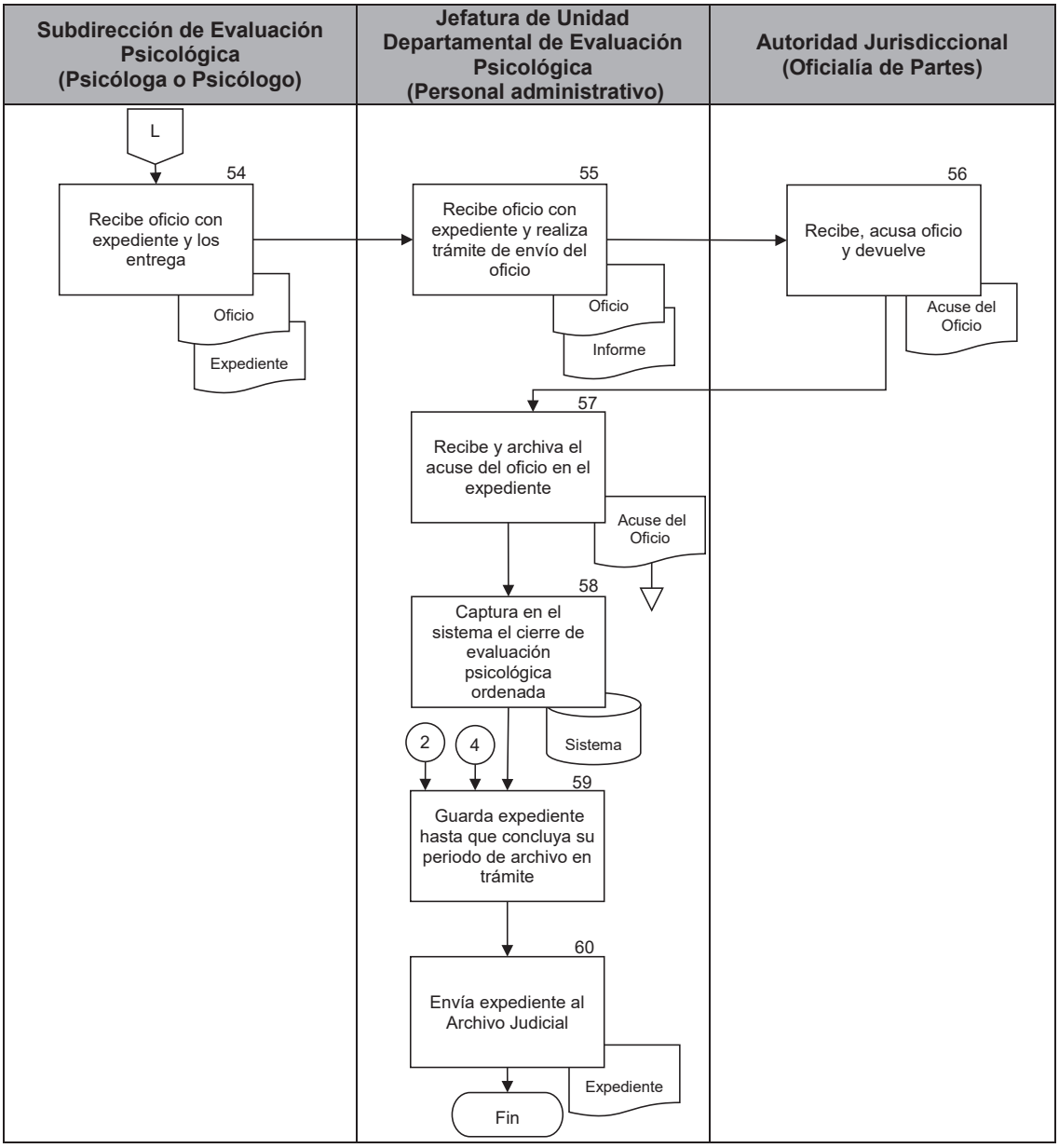

PJCDMX PODER JUDICIAL CIUDAD DE MÉXICO

MANUAL DE PROCEDIMIENTOS

PROCEDIMIENTOS

Procedimiento: CIEAJ-003	Recepción de pagos y/o exenciones de pago de las evaluaciones psicológicas.
Objetivo general:	Recibir los comprobantes de pago y/o exenciones de pago para la realización de evaluaciones psicológicas ofrecidas por las partes con costo, ordenadas por la Autoridad Jurisdiccional en materia Familiar y Civil.
Políticas y normas de operación:	

1. A principio de cada año se publicará en el Diario Oficial de la Federación el Acuerdo con las cuotas de recuperación de las evaluaciones psicológicas para el ejercicio fiscal en curso.

2. La Coordinación de Intervención Especializada para Apoyo Judicial, así como las personas usuarias, deberán apegarse a los Términos y Condiciones para la utilización de la Plataforma Integral de Cobro del Poder Judicial de la Ciudad de México (PIC).

3. Las cuotas de recuperación totales o parciales solo podrán ser recibidas en la Subdirección Administrativa de la Coordinación de Intervención Especializada para Apoyo Judicial a través del comprobante de pago que se genera por la Plataforma Integral de Cobro del Poder Judicial de la Ciudad de México (PIC), por lo que no se aceptan pagos en efectivo ni en especie.

4. Cuando la persona usuaria desconoce la forma para realizar el pago a través de la PIC, el personal de la Subdirección Administrativa le orientará para que efectúe su trámite correspondiente, siendo la persona usuaria la única responsable del llenado del formulario en los kioscos de la Plataforma Integral de Cobro del Poder Judicial de la Ciudad de México (PIC).

5. La Subdirección de Evaluación Psicológica, informará mediante oficio a la Autoridad Jurisdiccional correspondiente la cuota por persona que se encuentre vigente a la fecha, así como los términos y lugar en el que tendrá que ser presentado el o los comprobantes de pago.

6. En la Subdirección Administrativa se validará que el comprobante de pago tenga los datos correctos como son:

   a) Servicio. (Estudios Psicológicos)
   b) Área. (Coordinación de Intervención Especializada para Apoyo Judicial y/o Dirección de Evaluación e Intervención Psicológica)
   c) Materia. (Familiar y/o Civil)
   d) Importe. (Vigente a la fecha de presentación)

7. En los casos donde los datos del comprobante de pago sean erróneos o solicite una devolución del pago, la Subdirección Administrativa no recibirá ningún documento y se le informará a la persona usuaria oportunamente las acciones que debe realizar, mismas que se detallan a continuación:

   a) La persona usuaria deberá Comunicarse al Centro de Atención Telefónica del Tribunal Superior de Justicia de la Ciudad de México (CAT) para solicitar apoyo en el trámite.
   b) La persona usuaria podrá hacer la solicitud por escrito a la Dirección Ejecutiva de Recursos Financieros del Tribunal Superior de Justicia de la Ciudad de México, para que ésta realice las gestiones correspondientes, el oficio que presente la persona usuaria deberá especificar los motivos de la petición, anexando original y copia de los comprobantes de pago, copia simple de la tarjeta del Tribunal Superior de Justicia de la Ciudad de México, con la cual se realizó el pago e identificación de la dueña o el dueño de la misma.

8. Si la persona usuaria del servicio realizó su pago total o parcial con fecha anterior a la publicación de las cuotas de recuperación publicadas en el Diario Oficial de la Federación y presenta su comprobante en la Subdirección Administrativa de esta Coordinación de Intervención Especializada para Apoyo Judicial, no se le solicitará actualizar diferencia del pago.

9. En los casos que la persona usuaria del servicio realice su pago total o parcial con fecha posterior a la publicación de las cuotas de recuperación publicadas en el Diario Oficial de la Federación y presenten su comprobante en la Subdirección Administrativa de esta Coordinación de Intervención Especializada para Apoyo Judicial con un importe menor al autorizado, se le solicitará pagar la diferencia.

10. En el supuesto en que la persona usuaria, no se presente a la evaluación programada y la Autoridad Jurisdiccional requiera la reprogramación, se tendrá que solicitar la diferencia de la cuota siempre y cuando el comprobante de pago presentado con anterioridad corresponda a un importe menor al vigente.

11. Si la Autoridad Jurisdiccional solicita nuevamente la evaluación de una persona previamente evaluada, la Subdirección de Evaluación Psicológica, solicitará mediante oficio el pago completo de la evaluación.

12. Cuando la Subdirección de Evaluación Psicológica requiera revalorar a una o más personas, debido a que el resto se evaluará con una diferencia de temporalidad de más de un año y medio aproximadamente (temporalidad que podría variar dependiendo del caso en concreto), se solicitará pago completo con la finalidad de estar en posibilidad de contestar cuestionarios ofrecidos por las partes.

13. Si se requiere la práctica de evaluación psicológica de las partes, así como niños, niñas y/o adolescentes, en dos juzgados diferentes, en la misma temporalidad, se cobrará solo una cuota de recuperación y se podrá dar atención a los dos juzgados.

14. La Subdirección Administrativa, entrega a la Subdirección de Evaluación Psicológica, el formato de “recibo de pago” (CIEAJ-SA-01) informado el pago de la evaluación psicológica o en su caso la actualización de los costos vigentes, para lo conducente, en un lapso no mayor a dos días hábiles.

15. Una vez concluida la recepción del pago, se les proporcionara a las personas usuarias, la encuesta de satisfacción del servicio otorgado por la persona servidora pública que lo atendió, la cual no es de carácter obligatorio, y serán entregados a la Subdirección de Evaluación para lo conducente.

16. El Pleno del Consejo de la Judicatura de la Ciudad de México podrá autorizar la exención de pago mediante un acuerdo, conforme a los “Lineamientos para aplicar descuentos o exención de pago en las cuotas de recuperación que cobrará el Instituto de Ciencias Forenses y la Dirección de Evaluación e Intervención Psicológica del Tribunal Superior de Justicia de la Ciudad de México”.

17. Las solicitudes de las exenciones de pago se realizarán a través de la Autoridad Jurisdiccional.

18. La Subdirección Administrativa, sólo aplicará la exención del pago siempre y cuando se tenga el acuerdo autorizado por el Pleno Consejo de la Judicatura y a petición de la Subdirección de Evaluación.

No.	Área.	Descripción de la actividad.	Documentos y/o sistemas de apoyo.
1	Subdirección Administrativa (Personal administrativo)	Espera la recepción de pagos o las exenciones de pago de las evaluaciones psicológicas. **¿Recibe pago o exención?** **Pago.** Continúa en la actividad no. 2 **Exención.** Continúa en la actividad no. 20	
2	Persona usuaria del servicio	Presenta a la Subdirección Administrativa comprobante de pago de la evaluación psicológica.	
3	Subdirección Administrativa (Personal administrativo)	Recibe a la persona usuaria y revisa que el comprobante de pago de la evaluación psicológica, contenga todos los datos correctos. **¿Contiene todos los datos correctos?** **No.** Continúa en la actividad no. 4 **Sí.** Continúa en la actividad no. 5	
4		Informa a la persona usuaria los motivos por los cuales no se puede recibir el comprobante de la evaluación psicológica, así como las acciones a realizar. (Regresa a la actividad no. 2)	
5		Valida en el Sistema autorizado por el Pleno del Consejo, que se encuentre capturada la solicitud de la evaluación psicológica. **¿Está en el sistema la solicitud de evaluación psicológica?** **No.** Continúa en la actividad no. 6 **Sí.** Continúa en la actividad no. 7	• Sistema

No.	Área.	Descripción de la actividad.	Documentos y/o sistemas de apoyo.
6	Subdirección Administrativa (Personal administrativo)	Informa a la persona usuaria que no se cuenta con solicitud de la Autoridad Jurisdiccional, por lo que no se recibe el comprobante de pago de la evaluación psicológica. (Regresa a la actividad no. 2)	
7		Recibe de la persona usuaria el comprobante del pago de la evaluación psicológica en original y dos copias.	
8		Registra el comprobante de pago de la evaluación psicológica ordenada en el Sistema autorizado por el Pleno del Consejo.	• Sistema
9		Genera e imprime “Recibo de pago” (CIEAJ-SA-01) en el Sistema autorizado por el Pleno del Consejo, anexando copia de comprobante de pago de la evaluación psicológica.	• Sistema • Formato CIEAJ-SA-01
10		Entrega recibo de pago de la evaluación psicológica al personal de la Jefatura de Unidad Departamental de Evaluación Psicológica. (Conecta con la actividad No. 12)	
11	Jefatura de Unidad Departamental de Evaluación Psicológica (Personal administrativo)	Recibe recibo de pago de la evaluación psicológica. (Conecta con el fin del procedimiento)	
12	Subdirección Administrativa (Personal administrativo)	Realiza la captura del comprobante de pago original en el Sistema autorizado por el Pleno del Consejo	• Sistema
13		Elabora, imprime y entrega oficio de reporte de devengos a la Subdirección Administrativa.	• Oficio

No.	Área.	Descripción de la actividad.	Documentos y/o sistemas de apoyo.
14	Subdirección Administrativa	Recibe, revisa y recaba la firma de la o el titular de la Coordinación de Intervención Especializada para Apoyo Judicial en el oficio de reporte de devengos e instruye su envío.	
15	Subdirección Administrativa (Personal administrativo)	Envía oficio firmado de reporte de devengos con originales del comprobante de pago, a la Oficialía Mayor.	
16	Oficialía Mayor (Oficialía de Partes)	Recibe, acusa oficio de reporte de devengos y devuelve al personal administrativo de la Subdirección Administrativa.	
17 18 19	Subdirección Administrativa (Personal administrativo)	Recibe y archiva en el expediente, acuse del oficio de reporte de devengos y copia de comprobante de pago. Guarda expediente en el área, hasta que concluya su periodo de archivo en trámite. Envía expediente al Archivo Judicial. (Conecta con el fin del procedimiento)	
20	Subdirección de Evaluación	Entrega expediente con el acuerdo de exención de pago.	
21 22	Subdirección Administrativa (Personal administrativo)	Recibe y revisa expediente de la Subdirección de Evaluación Psicológica con el acuerdo de autorización de exención de pago. Registra el acuerdo de exención de pago de la evaluación psicológica ordenada en el Sistema autorizado por el Pleno del Consejo.	• Sistema

No.	Área.	Descripción de la actividad.	Documentos y/o sistemas de apoyo.
23 24	Subdirección Administrativa (Personal administrativo)	Genera e imprime “Recibo de pago” (CIEAJ-SA-01) en el Sistema autorizado por el Pleno del Consejo donde se menciona el acuerdo con el cual se autorizó la exención del pago. Entrega el expediente y el recibo de pago de la evaluación psicológica donde se menciona el acuerdo con el cual se autorizó la exención del pago al personal de la Jefatura de Unidad Departamental de Evaluación Psicológica.	• Sistema • Formato CIEAJ-SA-01
25	Jefatura de Unidad Departamental de Evaluación Psicológica (Personal administrativo)	Recibe expediente de la Subdirección de Evaluación Psicológica y recibo de pago de la evaluación psicológica para lo conducente.	

FIN DEL PROCEDIMIENTO

PJCDMX PODER JUDICIAL CIUDAD DE MÉXICO

MANUAL DE PROCEDIMIENTOS

PROCEDIMIENTOS

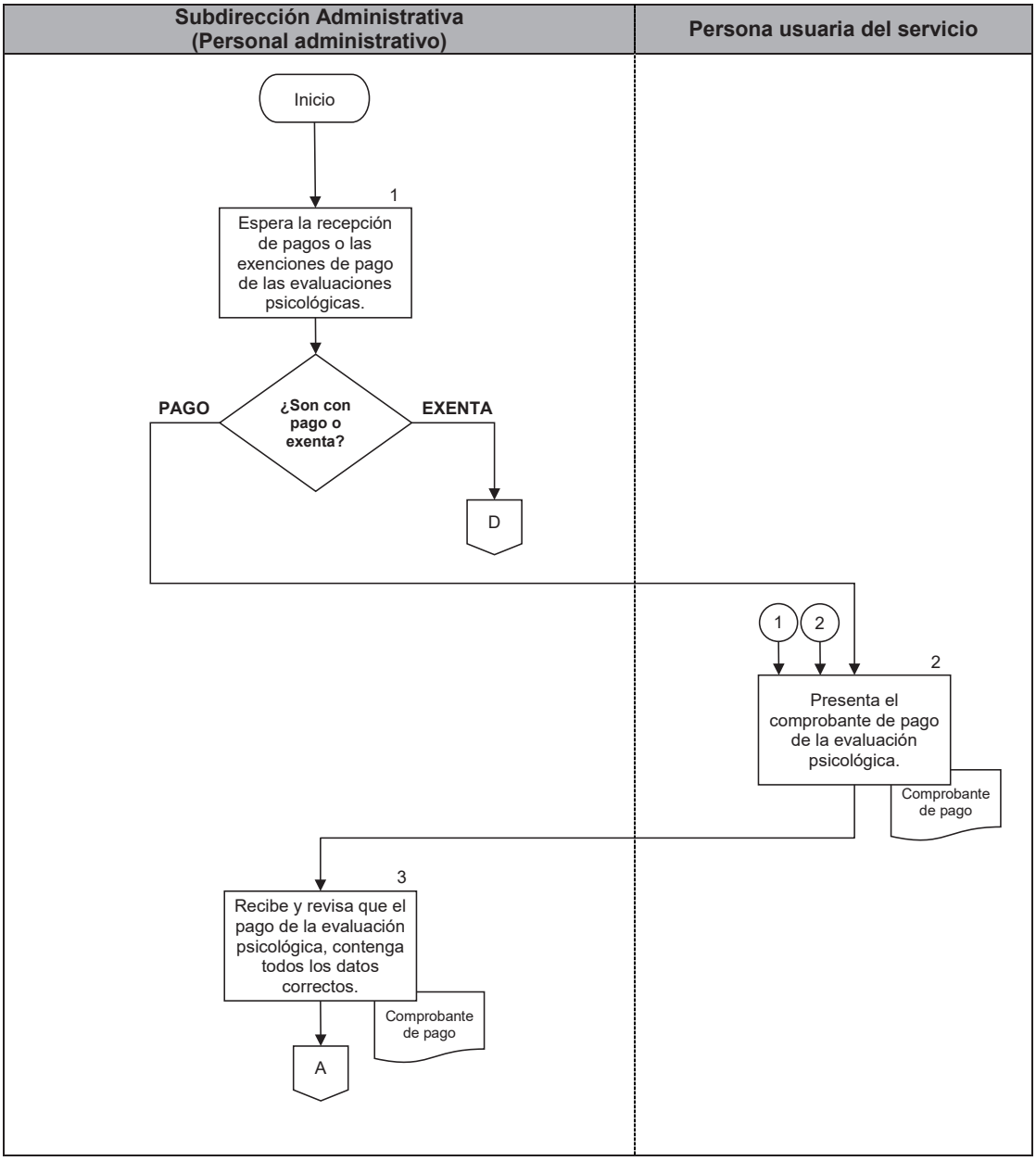

PJCDMX PODER JUDICIAL CIUDAD DE MÉXICO

MANUAL DE PROCEDIMIENTOS

PROCEDIMIENTOS

Subdirección Administrativa (Personal administrativo)

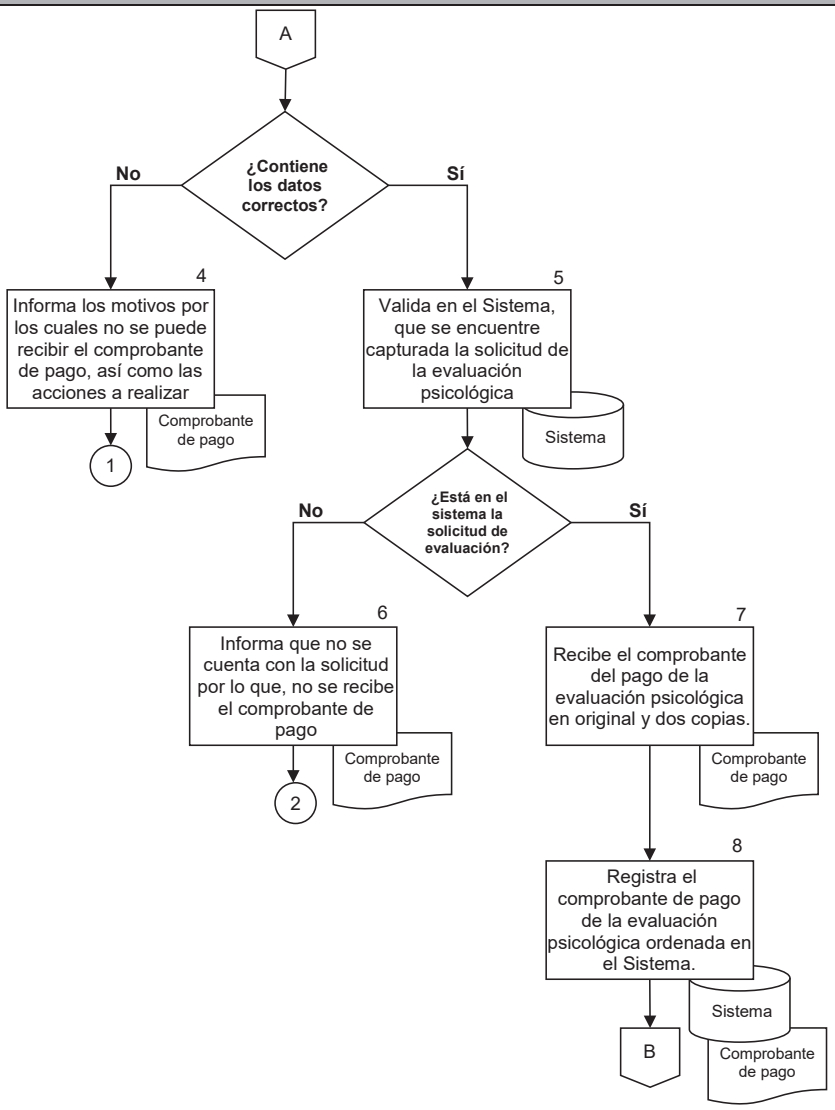

PJCDMX PODER JUDICIAL CIUDAD DE MÉXICO

MANUAL DE PROCEDIMIENTOS

PROCEDIMIENTOS

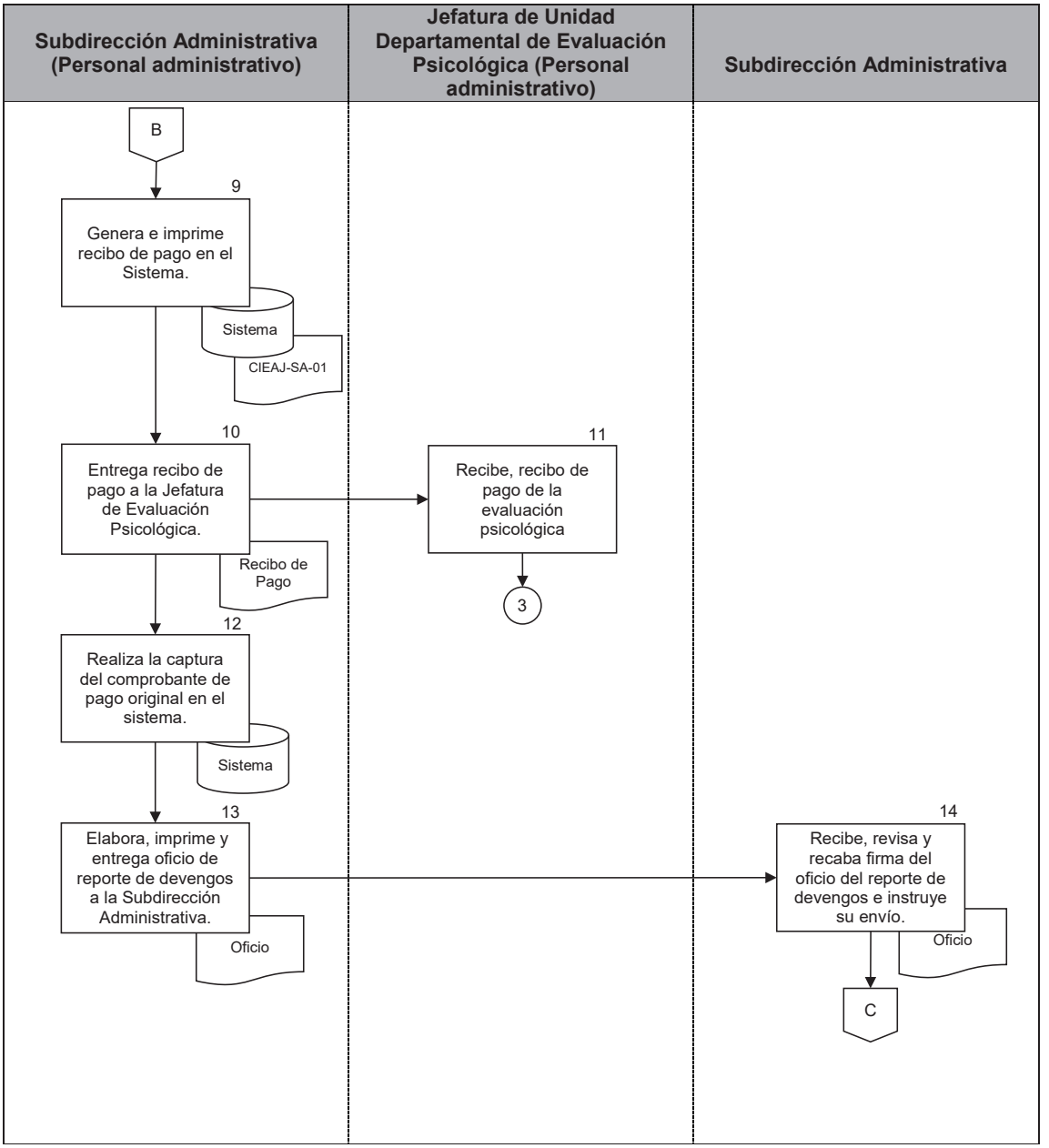

PJCDMX PODER JUDICIAL CIUDAD DE MÉXICO

MANUAL DE PROCEDIMIENTOS

PROCEDIMIENTOS

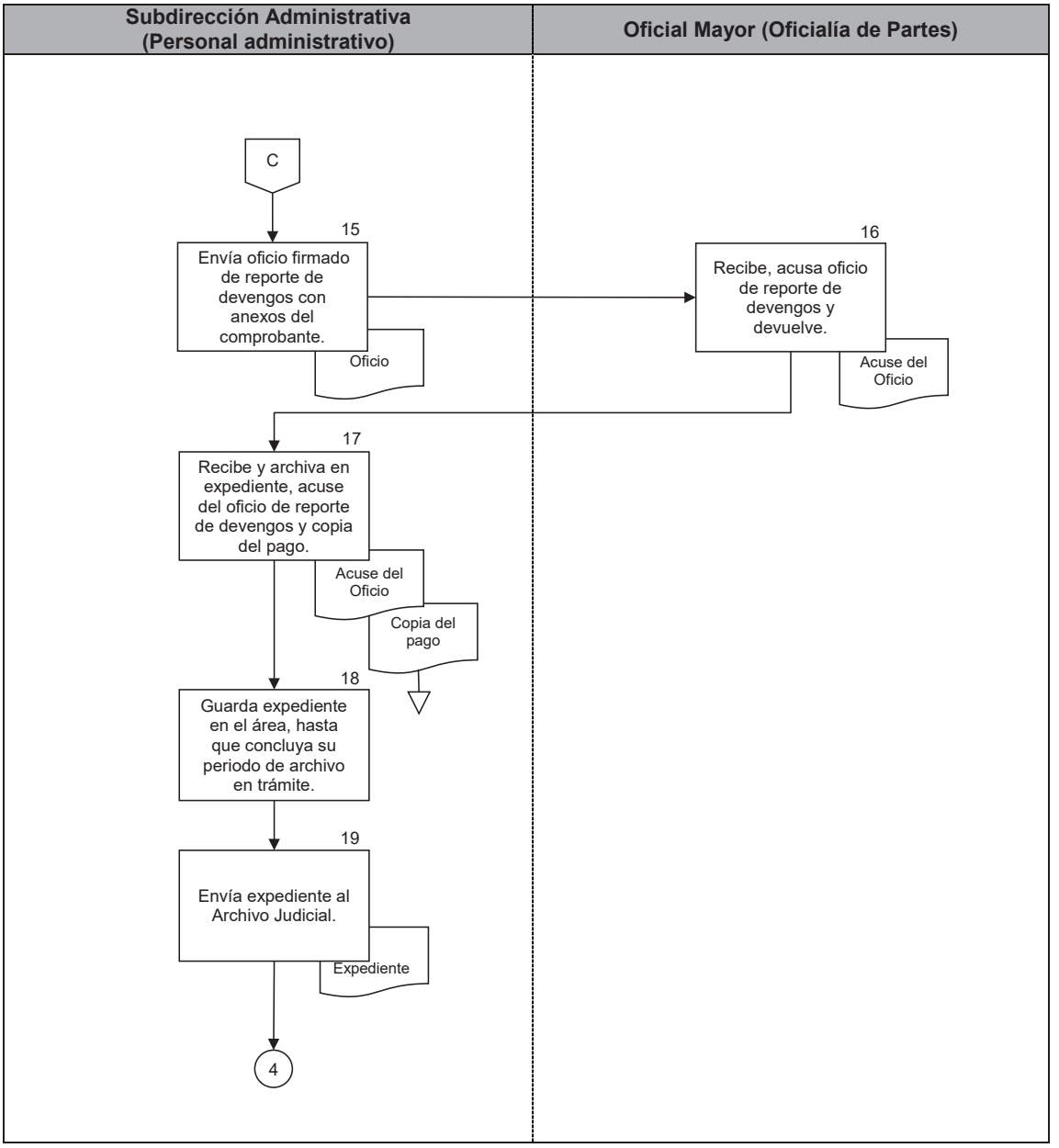

PJCDMX PODER JUDICIAL CIUDAD DE MÉXICO

MANUAL DE PROCEDIMIENTOS

PROCEDIMIENTOS

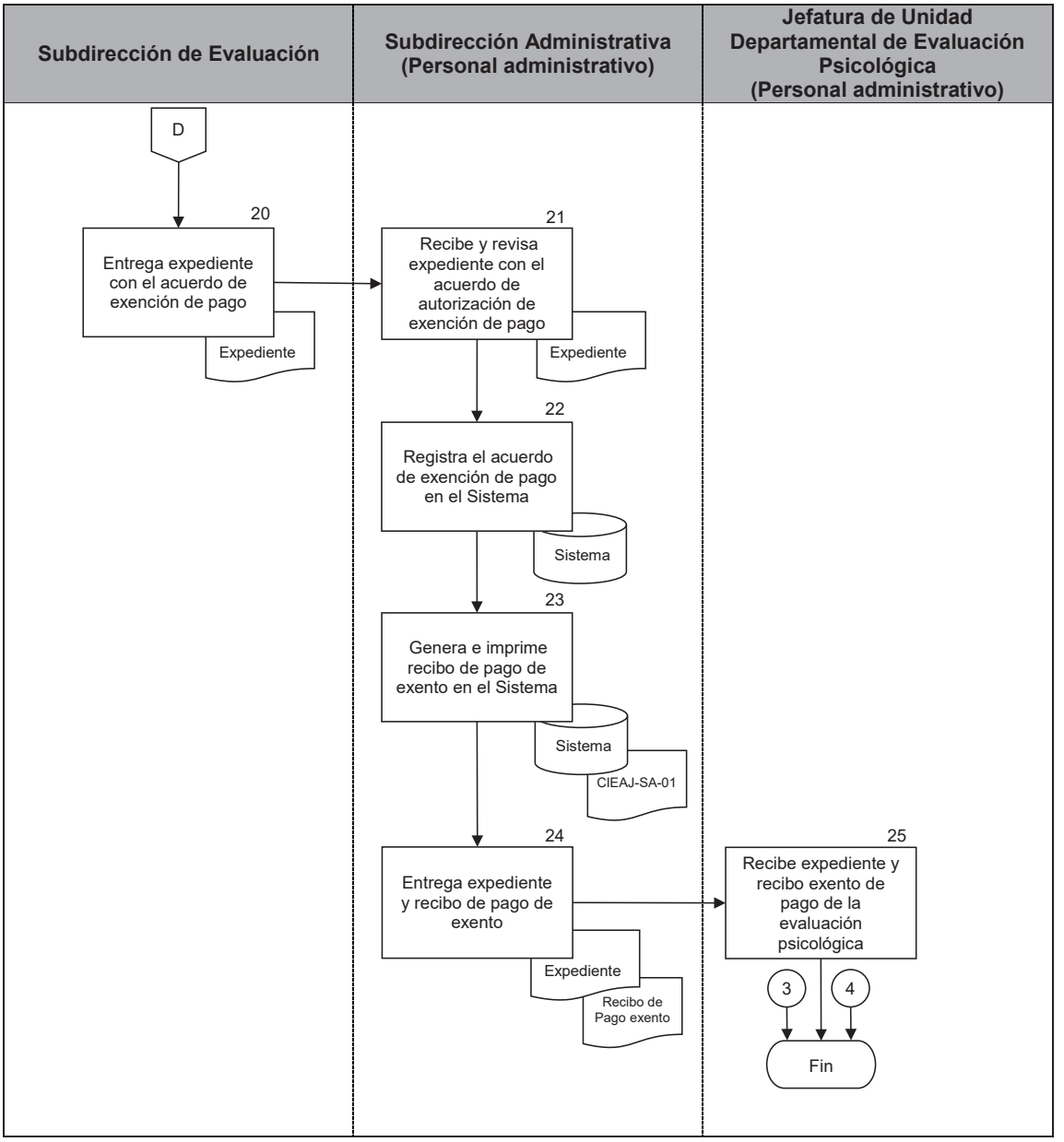

PJCDMX PODER JUDICIAL CIUDAD DE MÉXICO

INTERVENCIÓN ESPECIALIZADA TSJCDMX

RECIBO DE PAGO

Ciudad de México a

DATOS GENERALES :	
Oficio de Sol. Sala o Jdo:	Núm.Reg. Unidad:
Toca o Expediente:	Folio(s):
Sala o Juzgado:	Importe:
Sría. De Acuerdos:	Persona que acredita el pago:
Tipo de Juicio:	
Nombre de la persona a evaluar:	

CIEAJ-SA-01

PJCDMX PODER JUDICIAL CIUDAD DE MÉXICO

INTERVENCIÓN ESPECIALIZADA TSJCDMX

RECIBO DE PAGO

Ciudad de México a 1

DATOS GENERALES :

Oficio de Sol. Sala o Jdo:	2	Núm.Reg. Unidad:	3
Toca o Expediente:	4	Folio(s):	5
Sala o Juzgado:	6	Importe:	7
Sría. De Acuerdos:	8	Persona que acredita el pago:	9

Tipo de Juicio:

10

Nombre de la persona a evaluar:

11

CIEAJ-SA-01

PJCDMX PODER JUDICIAL CIUDAD DE MÉXICO

MANUAL DE PROCEDIMIENTOS

PROCEDIMIENTOS

DESCRIPCIÓN DEL FORMATO	
Nombre:	**RECIBO DE PAGO**
Clave:	**CIEAJ-SA-01**
Objetivo:	Ampara el pago de la solicitud de la evaluación psicológica ordenada.
Elabora:	Subdirección Administrativa.
Número de tantos:	Original.
Distribución:	Original.– para la Subdirección de Evaluación.

PJCDMX PODER JUDICIAL CIUDAD DE MÉXICO

MANUAL DE PROCEDIMIENTOS

PROCEDIMIENTOS

INSTRUCTIVO DE LLENADO		
No.	**CONCEPTO**	**SE DEBE ANOTAR**
1	FECHA	La fecha en que la persona usuaria entrega el comprobante de pago en la Subdirección Administrativa.
2	OFICIO DE SOL. DE SALA O JDO	El número de oficio que asigna la Sala o Juzgado para la llevar a cabo la evaluación.
3	NÚM. REG. UNIDAD	El número de registro interno de la solicitud de evaluación psicológica de la Subdirección de Evaluación.
4	TOCA O EXPEDIENTE NO.	El número de toca o expediente que asignó la Sala o el Juzgado.
5	FOLIO	El número del comprobante de pago y/o el número de Acuerdo plenario en caso de exento.
6	SALA O JUZGADO	El número de Sala o Juzgado del cual proviene la evaluación.
7	IMPORTE	El importe del comprobante de pago.
8	SRÍA. DE ACUERDOS	El número de la Secretaría.
9	PERSONA QUE ACREDITA EL PAGO	El nombre de la persona que presenta el pago en la Subdirección Administrativa, o en su caso los datos de exención de pago, o el oficio mediante el cual la Autoridad Jurisdiccional lo ordena.
10	TIPO DE JUICIO	La descripción del tipo de juicio que se está llevando.
11	NOMBRE DE LA PERSONA A EVALUAR	El nombre de la persona que se evaluará.

PJCDMX PODER JUDICIAL CIUDAD DE MÉXICO

MANUAL DE PROCEDIMIENTOS

PROCEDIMIENTOS

Procedimiento: CIEAJ-004	Atención de solicitudes de exámenes psicotécnicos para la selección de aspirantes a ocupar el cargo de Jueces en el Tribunal.
Objetivo general:	Atender las solicitudes de exámenes psicotécnicos de aspirantes que se encuentren en el concurso de oposición para la designación de Jueces en el Tribunal Superior de Justicia de la Ciudad de México.
Políticas y normas de operación:	

1. Los exámenes psicotécnicos se realizarán conforme a los “Lineamientos para el Desarrollo y Aplicación de Evaluaciones Psicológicas, Exámenes psicotécnicos, Asistencias Técnicas Psicológicas, Terapias para Adultos y Terapias para Niñas, Niños y Adolescentes en el Poder Judicial de la Ciudad de México”.

2. Las solicitudes de exámenes psicotécnicos requeridos mediante oficio por el Instituto de Estudios Judiciales, serán atendidas por la Subdirección de Evaluación Psicológica.

3. Se clasificarán los oficios provenientes del Instituto de Estudios Judiciales, revisando que las solicitudes de los mismos requieran el servicio de exámenes psicotécnicos.

4. Los expedientes se abrirán anualmente por persona, se le asignará un número de registro interno el cual consta de las letras ID, seguidas de dos puntos, número consecutivo, diagonal y año del ejercicio. Ejemplo: ID:1/2021.

5. La(s) cita(s) programada(s) para realizar el o los exámenes psicotécnicos se harán del conocimiento al Instituto de Estudios Judiciales mediante oficio.

6. La(s) fecha(s) para realizar el o los exámenes psicotécnicos dependerán de las cargas de trabajo de la Subdirección de Evaluación Psicológica, la cual está sujeta al número de solicitudes y la cantidad del personal de Psicología adscrito.
7. Los exámenes psicotécnicos se programarán en dos sesiones; los cuales constan de una entrevista y la aplicación de pruebas psicológicas.

8. El lugar para realizar la aplicación de las pruebas psicológicas, será designado por el Instituto de Estudios Judiciales. Las entrevistas se llevarán a cabo en la Subdirección de Evaluación Psicológica.

9. El día que la o el aspirante se presente a la aplicación de las pruebas psicológicas, se le dará a conocer el día y horario de su entrevista, la cual se realizará en las oficinas de la Subdirección de Evaluación Psicológica.

10. El día de la entrevista, la Psicóloga o el Psicólogo asignado recibirá en el horario establecido a la o el aspirante, quién deberá presentar alguna identificación oficial vigente.

11. La aplicación de los exámenes psicotécnicos será cancelada en los casos en que, la o el aspirante no cumpla la indicación de no hacer uso de su teléfono celular en el desarrollo de la misma o si no llega en los días y horario señalados, lo cual se informará al Instituto de Estudios Judiciales mediante el oficio correspondiente.

12. La Coordinación de Intervención Especializada para Apoyo Judicial enviará el informe con los resultados de los exámenes psicotécnicos aplicados en sobre cerrado, en un plazo no mayor de cinco días posteriores de haberse practicado.

	Área.	Descripción de la actividad.	Documentos y/o sistemas de apoyo.
1	Coordinación de Intervención Especializada para Apoyo Judicial (Oficialía de Partes)	Envía oficio a la Subdirección de Evaluación Psicológica para atender las solicitudes de exámenes psicotécnicos por parte del Instituto de Estudios Judiciales.	
2 3	Subdirección de Evaluación Psicológica	Recibe y analiza las solicitudes de exámenes psicotécnicos. Designa los días y horarios para la aplicación de los exámenes psicotécnicos, y entrega oficio de solicitud al personal administrativo de la Coordinación de Intervención Especializada para Apoyo Judicial.	
4	Coordinación de Intervención Especializada para Apoyo Judicial. (Personal administrativo)	Recibe el oficio de solicitud, elabora, imprime y envía el oficio a la Coordinación de Intervención Especializada para Apoyo Judicial, mediante el cual se informa al Instituto de Estudios Judiciales, de los días y horario en que se realizarán las evaluaciones que solicita.	• Oficio
5	Coordinación de Intervención Especializada para Apoyo Judicial.	Recibe, revisa, firma el oficio mediante el cual se informa al Instituto de Estudios Judiciales, de los días y horario en que se realizarán las evaluaciones y lo devuelve al personal administrativo de la Coordinación de Intervención Especializada para Apoyo Judicial, para su envío.	
6	Coordinación de Intervención Especializada para Apoyo Judicial. (Personal administrativo)	Recibe el oficio mediante el cual se informa de los días y horario en que se realizarán las evaluaciones y envía al Instituto de Estudios Judiciales.	

	Área.	Descripción de la actividad.	Documentos y/o sistemas de apoyo.
7	Instituto de Estudios Judiciales	Recibe, acusa el oficio de los días y horario en que se realizarán las evaluaciones y lo devuelve al personal administrativo de la Coordinación de Intervención Especializada para Apoyo Judicial.	
8	Coordinación de Intervención Especializada para Apoyo Judicial. (Personal administrativo)	Recibe y devuelve el acuse del oficio de los días y horario en que se realizarán las evaluaciones a la Jefatura de Unidad Departamental de Evaluación Psicológica.	
9 10 11	Jefatura de Unidad Departamental de Evaluación Psicológica	Recibe el acuse del oficio y elabora el expediente. Designa día y hora para la realización de la entrevista a la o el aspirante, imprime “Cita de entrevista para aspirantes a Jueces” (DEIP-SE-ID-01) y agrega al expediente. Entrega expediente a la Psicóloga o el Psicólogo designado.	• Expediente • Formato DEIP-SE-ID-01
12 13	Subdirección de Evaluación Psicológica (Psicóloga o Psicólogo)	Asiste al lugar asignado por el Instituto de Estudios Judiciales, en el aula el día y horario designado, en espera de las y los aspirantes y realiza la aplicación de las pruebas psicológicas. Entrega citatorio del día y hora de entrevista, a las y los aspirantes para su firma de conocimiento.	
14	Aspirantes	Reciben, revisan y firman el citatorio del día y hora para la entrevista con la Psicóloga o el Psicólogo designado.	

	Área.	Descripción de la actividad.	Documentos y/o sistemas de apoyo.
15	Subdirección de Evaluación Psicológica (Psicóloga o Psicólogo)	Recibe el citatorio del día y hora de entrevista de la o el aspirante con su firma de conocimiento y lo archiva en el expediente.	
16		Recibe y realiza la entrevista a la o el aspirante.	
17		Califica y/o interpreta las pruebas Psicológicas aplicadas.	
18		Elabora e imprime el informe de exámenes psicotécnicos, y lo entrega a la Subdirección de Evaluación Psicológica, para su autorización.	• Informe
19	Subdirección de Evaluación Psicológica	Recibe y revisa el informe de exámenes psicotécnicos. **¿Autoriza el Informe de examen psicotécnico?** **No.** Continúa en la actividad no. 20 **Sí.** Continúa en la actividad no. 21	
20		Rechaza el informe y hace observaciones al respecto a la Psicóloga o el Psicólogo. (Regresa a la actividad no. 18)	
21		Autoriza a la Psicóloga o el Psicólogo el Informe del examen psicotécnico realizado.	
22	Subdirección de Evaluación Psicológica (Psicóloga o Psicólogo)	Recibe autorización, imprime y firma el Informe del examen psicotécnico realizado.	

	Área.	Descripción de la actividad.	Documentos y/o sistemas de apoyo.
23	Subdirección de Evaluación Psicológica (Psicóloga o Psicólogo)	Entrega a la Subdirección de Evaluación Psicológica el o los expedientes e informes de exámenes psicotécnicos realizados.	
24 25	Subdirección de Evaluación Psicológica	Recibe el o los expedientes e informes de exámenes psicotécnicos realizados. Revisa los informes de exámenes psicotécnicos realizados y los entrega al personal administrativo de la Coordinación de Intervención Especializada para Apoyo Judicial, para su envío.	
26	Coordinación de Intervención Especializada para Apoyo Judicial (Personal administrativo)	Recibe los informes de exámenes psicotécnicos realizados, elabora e imprime el oficio para su envío y lo turna a la Coordinación de Intervención Especializada para Apoyo Judicial para su firma.	• Oficio
27	Coordinación de Intervención Especializada para Apoyo Judicial	Recibe, revisa, firma el oficio de envío de resultados de los exámenes psicotécnicos realizados y lo devuelve al personal administrativo de la Coordinación de Intervención Especializada para Apoyo Judicial.	
28	Coordinación de Intervención Especializada para Apoyo Judicial. (Personal administrativo)	Recibe y envía el oficio mediante el cual se remiten los informes de los resultados de los exámenes psicotécnicos realizados al Instituto de Estudios Judiciales.	
29	Instituto de Estudios Judiciales	Recibe, acusa el oficio y lo devuelve al personal administrativo de la Coordinación de Intervención Especializada para Apoyo Judicial.	

	Área.	Descripción de la actividad.	Documentos y/o sistemas de apoyo.
30	Coordinación de Intervención Especializada para Apoyo Judicial (Personal administrativo)	Recibe y devuelve el acuse del oficio a la Subdirección de Evaluación Psicológica.	
31 32	Subdirección de Evaluación Psicológica	Recibe el acuse del oficio y archiva en el expediente. Entrega expediente al personal administrativo de la Subdirección de Evaluación Psicológica, para archivar.	
33 34	Subdirección de Evaluación Psicológica (Personal administrativo)	Recibe y guarda el expediente del examen psicotécnico en el área, hasta que concluya su periodo de archivo en trámite. Envía expediente al Archivo Judicial.	

FIN DEL PROCEDIMIENTO

PJCDMX PODER JUDICIAL CIUDAD DE MÉXICO

MANUAL DE PROCEDIMIENTOS

PROCEDIMIENTOS

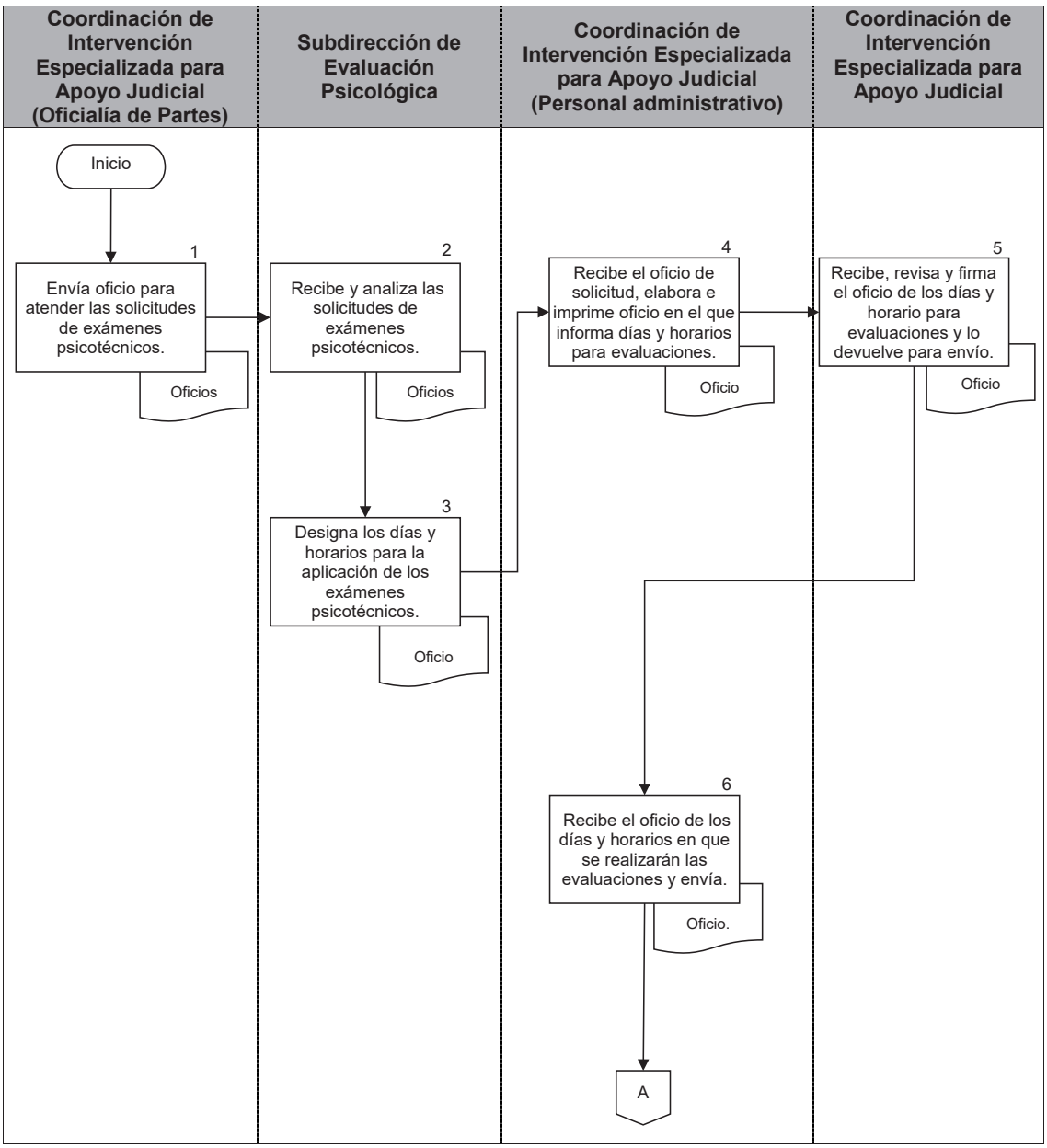

PJCDMX PODER JUDICIAL CIUDAD DE MÉXICO

MANUAL DE PROCEDIMIENTOS

PROCEDIMIENTOS

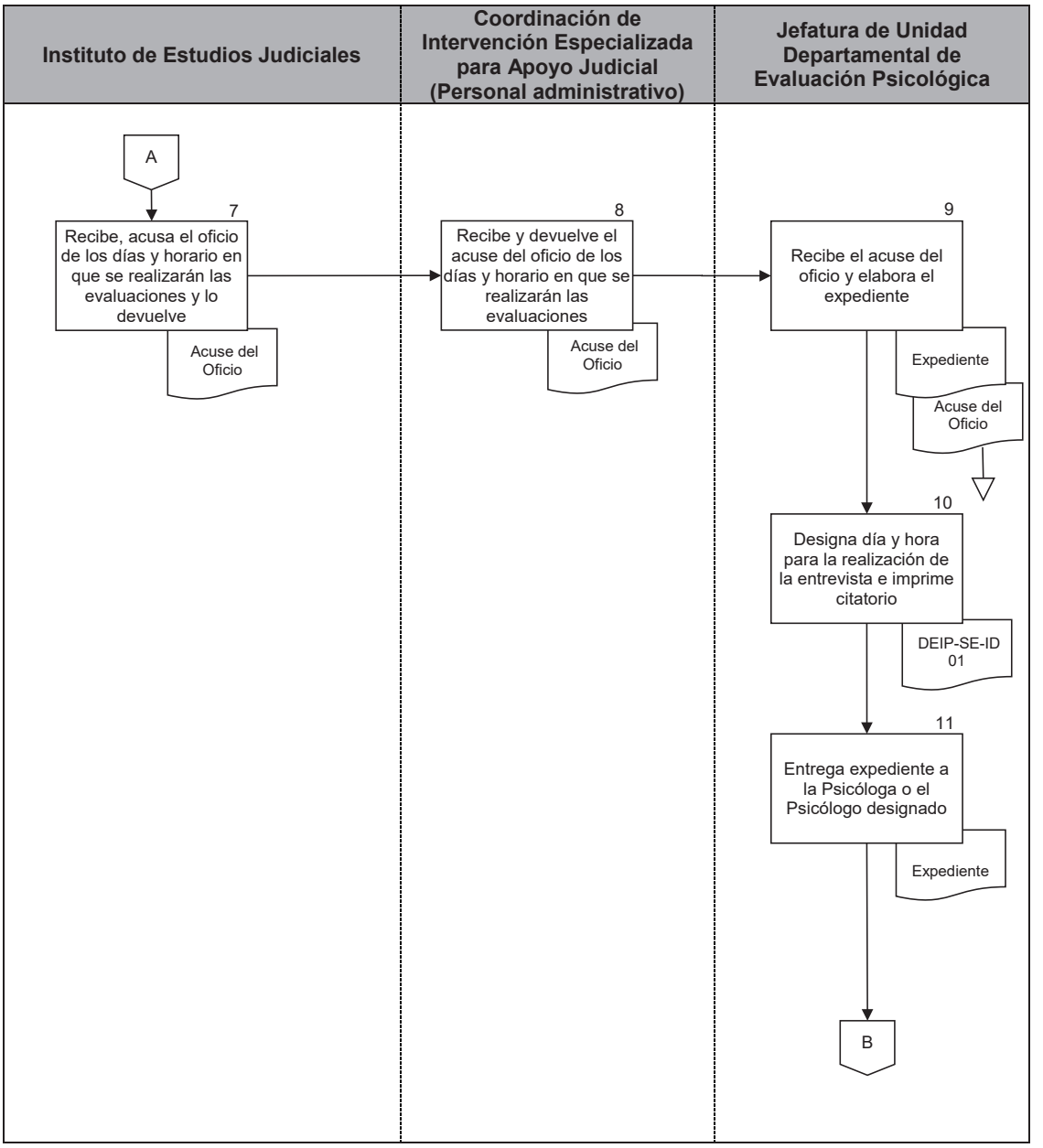

PJCDMX PODER JUDICIAL CIUDAD DE MÉXICO

MANUAL DE PROCEDIMIENTOS

PROCEDIMIENTOS

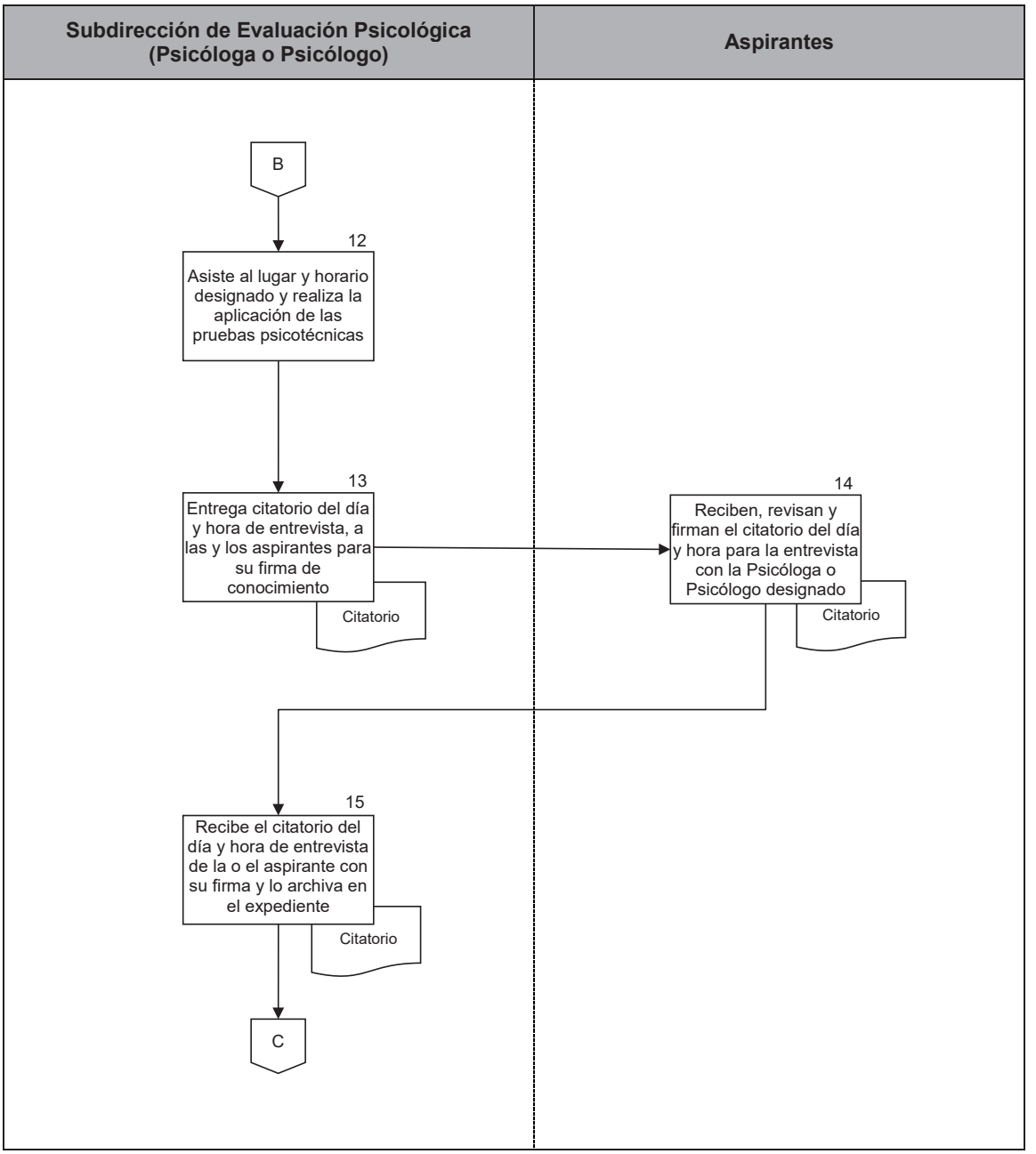

PJCDMX PODER JUDICIAL CIUDAD DE MÉXICO

MANUAL DE PROCEDIMIENTOS

PROCEDIMIENTOS

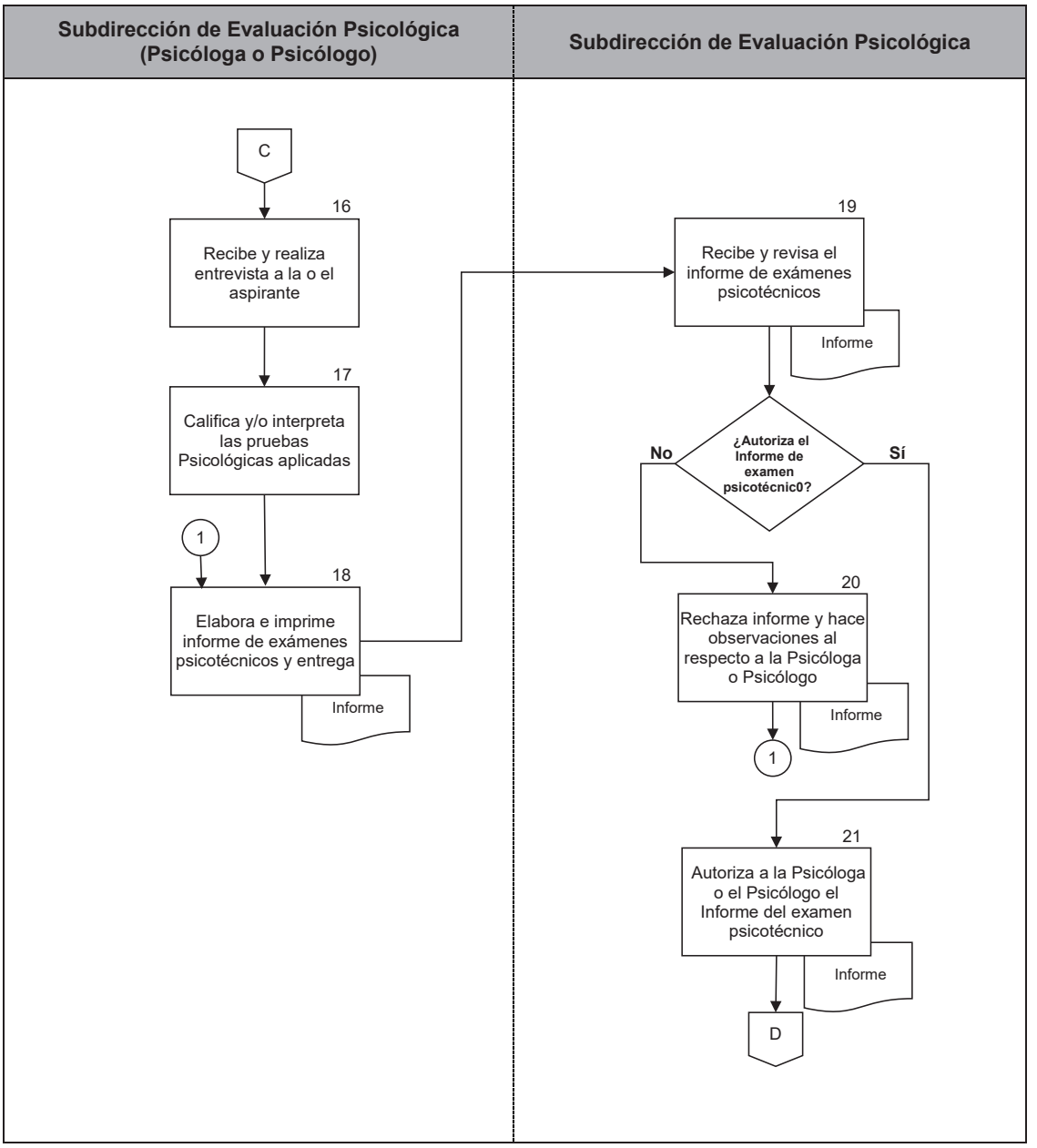

PJCDMX PODER JUDICIAL CIUDAD DE MÉXICO

MANUAL DE PROCEDIMIENTOS

PROCEDIMIENTOS

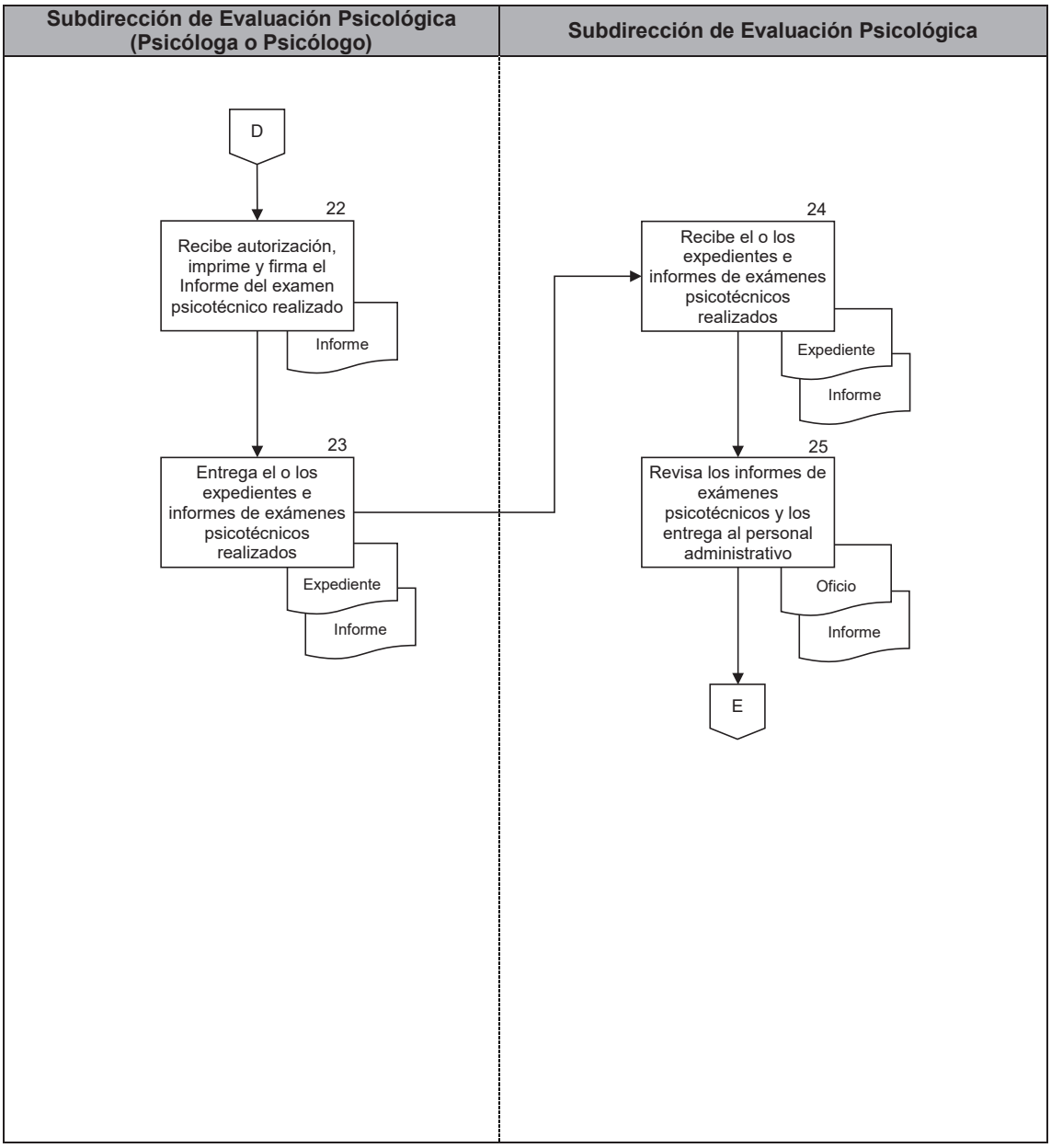

PJCDMX PODER JUDICIAL CIUDAD DE MÉXICO

MANUAL DE PROCEDIMIENTOS

PROCEDIMIENTOS

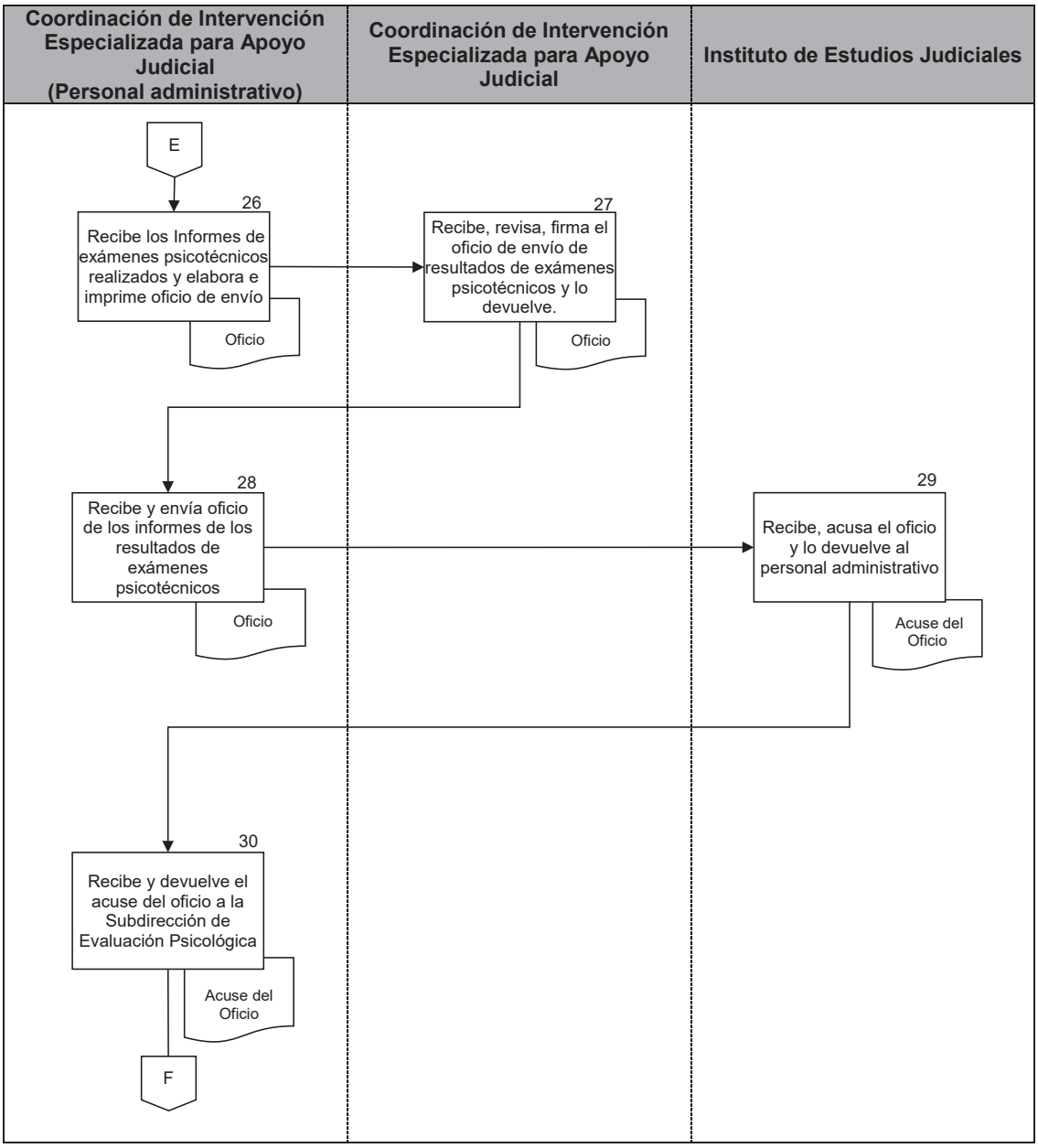

PJCDMX PODER JUDICIAL CIUDAD DE MÉXICO

MANUAL DE PROCEDIMIENTOS

PROCEDIMIENTOS

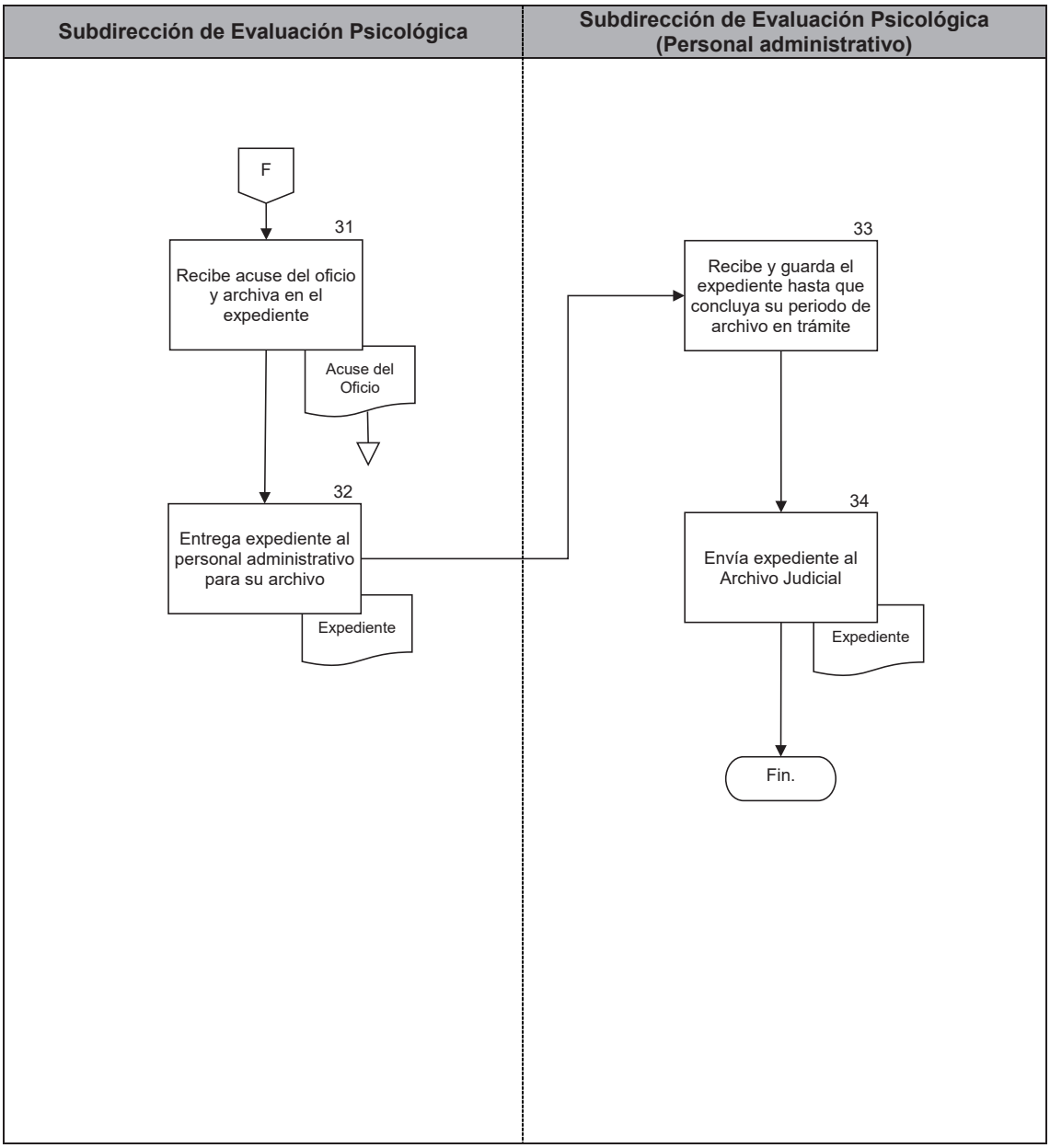

PJCDMX PODER JUDICIAL CIUDAD DE MÉXICO

INTERVENCIÓN ESPECIALIZADA TSJCDMX

Subdirección de Evaluación Psicológica.

CITA DE ENTREVISTA PARA ASPIRANTES A JUECES

Ciudad de México a _____.

Yo _____quedo enterado (a) de mi cita para realizar la entrevista, parte de la evaluación psicométrica que se me practica en colaboración al Instituto de Estudios Judiciales, de este H. Tribunal, por lo que me comprometo a presentarme de manera puntual el día _____, a las _____horas, con una identificación oficial vigente, en esta área de apoyo judicial, con el (la) Especialista en Psicología, _____.

FIRMA.
EXPEDIENTE.

Ciudad de México a _____.

Yo _____quedo enterado (a) de mi cita para realizar la entrevista, parte de la evaluación psicométrica que se me practica en colaboración al Instituto de Estudios Judiciales, de este H. Tribunal, por lo que me comprometo a presentarme de manera puntual el día _____, a las _____horas, con una identificación oficial vigente, en esta área de apoyo judicial, con el (la) Especialista en Psicología, _____.

COPIA PARA EL O LA ASPIRANTE.

DEIP-SE-ID-01
Av. Niños Héroes núm. 150, 3er. Piso, Col. Doctores, Delegación Cuauhtémoc, C.P. 06720, CDMX.
Conmutador: 9156 4997, ext. 511408

PJCDMX PODER JUDICIAL CIUDAD DE MÉXICO

MANUAL DE PROCEDIMIENTOS

PROCEDIMIENTOS

PJCDMX PODER JUDICIAL CIUDAD DE MÉXICO

INTERVENCIÓN ESPECIALIZADA TSJCDMX

Subdirección de Evaluación Psicológica.

CITA DE ENTREVISTA PARA ASPIRANTES A JUECES

Ciudad de México a _____(1)_____.

Yo _____(2)_____quedo enterado (a) de mi cita para realizar la entrevista, parte de la evaluación psicométrica que se me practica en colaboración al Instituto de Estudios Judiciales, de este H. Tribunal, por lo que me comprometo a presentarme de manera puntual el día _____(3)_____, a las _____(4)_____horas, con una identificación oficial vigente, en esta área de apoyo judicial, con el (la) Especialista en Psicología, _____(5)_____.

FIRMA. (6)
EXPEDIENTE.

Ciudad de México a _____(1)_____.

Yo _____(2)_____quedo enterado (a) de mi cita para realizar la entrevista, parte de la evaluación psicométrica que se me practica en colaboración al Instituto de Estudios Judiciales, de este H. Tribunal, por lo que me comprometo a presentarme de manera puntual el día _____(3)_____, a las _____(4)_____horas, con una identificación oficial vigente, en esta área de apoyo judicial, con el (la) Especialista en Psicología, _____(5)_____.

COPIA PARA EL O LA ASPIRANTE.

DEIP-SE-ID-01
Av. Niños Héroes núm. 150, 3er. Piso, Col. Doctores, Delegación Cuauhtémoc, C.P. 06720, CDMX.
Conmutador: 9156 4997, ext. 511408

PJCDMX PODER JUDICIAL CIUDAD DE MÉXICO

MANUAL DE PROCEDIMIENTOS

PROCEDIMIENTOS

DESCRIPCIÓN DEL FORMATO

Nombre:	**CITA DE ENTREVISTA PARA ASPIRANTES A JUECES**
Clave:	**DEIP-SE-ID-01**
Objetivo:	Que la persona usuaria quede enterada de la fecha y hora, en que se llevará a cabo su entrevista
Elabora:	Subdirección de Evaluación Psicológica.
Número de tantos:	Original y copia.
Distribución:	Original. - Constancia para el expediente de la cita generada. Copia. - Para la persona usuaria.

PJCDMX PODER JUDICIAL CIUDAD DE MÉXICO

MANUAL DE PROCEDIMIENTOS

PROCEDIMIENTOS

INSTRUCTIVO DE LLENADO

No.	CONCEPTO	SE DEBE ANOTAR
1	FECHA	La fecha completa: día, mes y año, en que se entrega el formato
2	PERSONA USUARIA	Nombre de la o el aspirante a la que se le entrega la cita para la práctica de su entrevista.
3	FECHA DE ENTREVISTA	La fecha en la que se realizará la entrevista.
4	HORA	La hora en la que se realizará la entrevista.
5	PSICÓLOGA O PSICÓLOGO	El nombre de la Psicóloga o Psicólogo designado para realizar la entrevista
6	FIRMA	Firma de la persona que recibe la cita.

PJCDMX PODER JUDICIAL CIUDAD DE MÉXICO

MANUAL DE PROCEDIMIENTOS

PROCEDIMIENTOS

Procedimiento: CIEAJ-005	Atender las solicitudes de evaluación psicológica en materia Penal, Penal de Delitos no Graves, Justicia para Adolescentes, Medidas Cautelares y Ejecución de Sanciones Penales.
Objetivo general:	Atender las solicitudes de evaluación psicológica ordenadas por las Autoridades Jurisdiccionales en materia Penal, Penal de Delitos no Graves, Justicia para Adolescentes, Medidas Cautelares y Ejecución de Sanciones Penales, para ser tomadas como elementos de prueba en el juicio.
Políticas y normas de operación:	

1. Las evaluaciones psicológicas en materia Penal y ámbitos relacionados se realizarán conforme a los “Lineamientos para el Desarrollo y Aplicación de Evaluaciones Psicológicas, Exámenes Psicotécnicos, Asistencias Técnicas Psicológicas, Terapias para Adultos y Terapias para Niñas, Niños y Adolescentes en el Poder Judicial de la Ciudad de México".

2. Las evaluaciones psicológicas requeridas por las Autoridades Jurisdiccionales en materia Penal, Penal de Delitos no Graves, Justicia para Adolescentes, Medidas Cautelares y Ejecución de Sanciones Penales, serán atendidas por la Subdirección de Evaluación Psicológica sin costo alguno.

3. Se verificará que las solicitudes de evaluación psicológica recibidas, en materia Penal y ámbitos relacionados, tengan adjunto oficio y/o auto mediante el cual se indique que el servicio requerido se trata de evaluación psicológica, los nombres de las personas a evaluar y si éstas se encuentran en libertad o en un centro de reclusión de la Ciudad de México en donde se encuentren privadas de su libertad, así como el objetivo pericial; de lo contrario se solicitará la aclaración correspondiente mediante oficio, para estar en posibilidad de dar trámite.

4. En los casos en que, las solicitudes de evaluación psicológica contengan los datos del juicio confusos o no coincidan, se le pedirá a la Autoridad Jurisdiccional la aclaración correspondiente.

5. En las solicitudes de evaluaciones psicológicas que no se envíen los datos requeridos para evaluar o que la Autoridad Jurisdiccional no realice las aclaraciones necesarias, después de un año, se darán por canceladas, y en caso de requerirlos nuevamente, la Autoridad Jurisdiccional deberá solicitarlo.

6. Las evaluaciones psicológicas requeridas en materia Penal y ámbitos relacionados sólo podrán llevarse a cabo dentro de las instalaciones del propio Tribunal Superior de Justicia o centros de internamiento, ambos de la Ciudad de México.

7. En el caso en que, las solicitudes de las Autoridades Jurisdiccionales no correspondan a la materia de Psicología, se le informará que, en esta Coordinación de Intervención Especializada para Apoyo Judicial del Tribunal Superior de Justicia de la Ciudad de México, no se cuenta con los profesionistas que se requieren.

8. Las solicitudes de evaluación psicológica relacionadas con algún exhorto y las realizadas por alguna Autoridad Jurisdiccional de otro Estado de la República Mexicana o de los Juzgados de Distrito de Procesos Penales Federales de la Ciudad de México, se atenderán siempre y cuando las personas a evaluar radiquen en la Ciudad de México; excepto los que cuenten con autorización previa del Consejo de la Judicatura de esta Ciudad de México; aunado a ello, el personal en Psicología no podrá trasladarse para realizar diligencias a ninguno de los Estados de la República Mexicana derivadas de la práctica de alguna evaluación psicológica, debido a que no se cuenta con partida presupuestal para tales efectos.

9. Los expedientes nuevos se abrirán por Sala, Juzgado o Unidad de Gestión Judicial requisitante y tipo de evaluación psicológica y no por persona. Las evaluaciones psicológicas que no cuenten con antecedentes en la Subdirección de Evaluación Psicológica, se les abrirá un expediente nuevo, asignando un número de registro interno el cual es generado automáticamente por el Sistema autorizado por el Pleno del Consejo.

10. Las evaluaciones psicológicas que ya tengan antecedente en la Subdirección de Evaluación Psicológica se anexaran al expediente anterior, respetando el número de registro que tenía asignado; siempre y cuando corresponda al mismo tipo de requerimiento, es decir, que sea de la misma Autoridad Jurisdiccional. Excepto cuando el expediente ya haya sido destruido conforme los códigos archivísticos vigentes, en dicho supuesto, se les designará un nuevo número de folio.

11. La(s) fecha(s) para realizar la(s) evaluación(es) psicológica(s) dependerán de la carga laboral de la Subdirección de Evaluación Psicológica, la cual está sujeta a la cantidad de requerimientos judiciales y la cantidad de personal de Psicología adscrito. Asimismo, para atención de las ratificaciones y/o juntas de peritos que deriven de una evaluación psicológica se realizará en función de la agenda de la o del Psicólogo designado, así como de las fechas y/o términos que establezca la Autoridad Jurisdiccional para el cumplimiento de su requerimiento.

12. La(s) cita(s) programada(s) para realizar la(s) evaluación(es) psicológica(s) sólo se harán del conocimiento a la Autoridad Jurisdiccional mediante oficio, en el que se dará a conocer el nombre de la o el psicólogo designado.

13. En aquellos casos en que, las solicitudes de evaluación psicológicas sean para niñas, niños o adolescentes, se informará a la Autoridad Jurisdiccional que deben

ser presentados por su padre, madre, tutor(a), representante legal o en su caso por quien la Autoridad solicitante autorice para tal efecto.

14. En caso de ser necesario se solicitarán a la Autoridad Jurisdiccional las copias del expediente relacionadas con el objetivo de la evaluación psicológica a practicar para su revisión previo a la fecha de la realización de la misma, las cuales serán resguardadas en el expediente de la persona a evaluar.

15. El envío de oficios, informes y documentación que tramitan las diversas áreas de la Coordinación de Intervención Especializada para Apoyo Judicial, así como la recepción de los correspondientes acuses, se realizará a través de la Subdirección Administrativa.

16. De presentarse algún caso en el cual la persona usuaria, muestre algún tipo de discapacidad (auditiva, visual, motriz, intelectual u otras), que hablen otro idioma o dialecto que impida establecer la comunicación directa con ellos, se solicitará el apoyo especializado correspondiente.

17. En las evaluaciones psicológicas que se realicen bajo los lineamientos del Protocolo de Estambul y aquellas en materia de Justicia para Adolescentes, se le dará un consentimiento informado a la persona a evaluar, en el segundo supuesto hará en presencia del padre, madre, tutor(a) o representante legal en el caso de los adolescentes; de no otorgar el consentimiento, no se realizará la evaluación psicológica y se le pedirá a la persona que de forma escrita exprese su negativa para hacerla del conocimiento a la Autoridad Jurisdiccional.

No.	Área.	Descripción de la actividad.	Documentos y/o sistemas de apoyo.
1	Coordinación de Intervención Especializada para Apoyo Judicial (Oficialía de Partes)	Recibe y reenvía las solicitudes de las Autoridades Jurisdiccionales a través del Sistema autorizado por el Pleno del Consejo, correo electrónico y/o documento impreso a la Jefatura de Unidad Departamental de Evaluación Psicológica, para su atención.	• Sistema • Correo electrónico
2	Jefatura de Unidad Departamental de Evaluación Psicológica (Personal administrativo)	Recibe, analiza y valida que las solicitudes cuenten con todos los datos para realizar la evaluación psicológica. **¿Cuenta con los datos?** **No.** Continúa en la actividad No. 3 **Sí.** Continúa en la actividad No. 9	
3		Elabora e imprime oficio solicitando a la Autoridad Jurisdiccional envíe los datos faltantes para poder llevar a cabo la evaluación psicológica y lo entrega a la Jefatura de Unidad Departamental de Evaluación Psicológica, para su revisión.	• Oficio
4	Jefatura de Unidad Departamental de Evaluación Psicológica	Recibe, revisa y entrega el oficio a la Subdirección de Evaluación Psicológica, para firma.	
5	Subdirección de Evaluación Psicológica	Recibe, revisa, firma y devuelve el oficio al personal administrativo de la Jefatura de Unidad Departamental de Evaluación Psicológica, para su trámite de envío.	
6	Jefatura de Unidad Departamental de Evaluación Psicológica (Personal administrativo)	Recibe el oficio solicitando los datos faltantes para poder llevar a cabo la evaluación psicológica y realiza su trámite de envío a la Autoridad Jurisdiccional.	

No.	Área.	Descripción de la actividad.	Documentos y/o sistemas de apoyo.
7	Autoridad Jurisdiccional (Oficialía de Partes)	Recibe, acusa el oficio y lo devuelve.	
8	Jefatura de Unidad Departamental de Evaluación Psicológica (Personal administrativo)	Recibe, captura en base de datos y archiva el acuse del oficio. (Regresa a la actividad no. 1)	• Base de datos
9		Asigna o vincula número de registro interno a las solicitudes de evaluación psicológica, a través del Sistema autorizado por el Pleno del Consejo.	• Sistema
10		Elabora el expediente y entrega a la Jefatura de Unidad Departamental de Evaluación Psicológica para la programación correspondiente.	• Expediente
11	Jefatura de Unidad Departamental de Evaluación Psicológica	Recibe el expediente, lo analiza, designa y captura en el Sistema autorizado por el Pleno del Consejo a la Psicóloga o el Psicólogo, día y hora para la realización de la evaluación psicológica ordenada, y devuelve el expediente al personal administrativo para elaborar el oficio correspondiente.	• Sistema
12	Jefatura de Unidad Departamental de Evaluación Psicológica (Personal administrativo)	Recibe expediente, genera en el Sistema autorizado por el Pleno del Consejo e imprime el oficio indicando a la Autoridad Jurisdiccional, la fecha, hora y lugar en que la persona usuaria tendrá que presentarse a evaluación psicológica; y lo entrega con expediente a la Jefatura de Unidad Departamental de Evaluación Psicológica, para su revisión.	• Sistema • Oficio
13	Jefatura de Unidad Departamental de Evaluación Psicológica	Recibe el oficio con expediente, revisa oficio y entrega a la Subdirección de Evaluación Psicológica, para su firma.	

No.	Área.	Descripción de la actividad.	Documentos y/o sistemas de apoyo.
14	Subdirección Evaluación Psicológica	Recibe el oficio con expediente, firma el oficio y lo devuelve con expediente al personal administrativo de la Jefatura de Unidad Departamental de Evaluación Psicológica, para su envío.	
15	Jefatura de Unidad Departamental de Evaluación Psicológica (Personal administrativo)	Recibe oficio con expediente y realiza trámite de envío del oficio a la Autoridad Jurisdiccional, indicando la fecha, hora y lugar para la evaluación psicológica.	
16	Autoridad Jurisdiccional (Oficialía de Partes)	Recibe, acusa el oficio y lo devuelve.	
17	Jefatura de Unidad Departamental de Evaluación Psicológica (Personal administrativo)	Recibe y archiva el acuse del oficio en el expediente y lo entrega a la Psicóloga o el Psicólogo designado.	
18	Subdirección de Evaluación Psicológica (Psicóloga o Psicólogo)	Recibe el expediente y revisa la solicitud de la Autoridad Jurisdiccional. **¿Qué Solicita?** **Ratificación y/o Junta de peritos.** Continúa en la actividad no. 19 **Evaluación Psicológica.** Continua en la actividad no. 21 **Análisis de documentales y/o Autopsias psicológicas.** Continua en la actividad no. 40	
19		Acude ante la Autoridad Jurisdiccional a ratificar el dictamen o a la Junta de Peritos.	
20		Devuelve el expediente al personal administrativo de la Jefatura de Unidad Departamental de Evaluación Psicológica (Continúa en la actividad no. 52)	

No.	Área.	Descripción de la actividad.	Documentos y/o sistemas de apoyo.
21	Subdirección de Evaluación Psicológica (Psicóloga o Psicólogo)	Revisa si la evaluación psicológica es con o sin protesta de cargo **¿Es con protesta de cargo?** **Sí.** Continua a la actividad no. 22 **No.** Continua a la actividad no. 23	
22		Acude ante la Autoridad Jurisdiccional a tomar protesta de cargo.	
23		Recibe expediente, verifica y analiza los datos de las personas a evaluar, así como el objetivo pericial, y establece en el Sistema autorizado por el Pleno del Consejo la metodología a aplicar, previamente a la fecha de evaluación psicológica.	• Sistema
24		Solicita a través del Sistema autorizado por el Pleno del Consejo la autorización a la Subdirección de Evaluación Psicológica, para la implementación de la metodología sugerida.	• Sistema
25	Subdirección de Evaluación Psicológica	Recibe a través del Sistema autorizado por el Pleno del Consejo la solicitud de autorización de la metodología para el caso en concreto. **¿Autoriza la metodología?** **No.** Continúa en la actividad no. 26 **Sí.** Continúa en la actividad no. 27	• Sistema
26		Rechaza a través del Sistema autorizado por el Pleno del Consejo la metodología e indica cual es la que se va a utilizar. (Regresa a la actividad no. 23)	• Sistema

No.	Área.	Descripción de la actividad.	Documentos y/o sistemas de apoyo.
27	Subdirección de Evaluación Psicológica	Envía a través del Sistema autorizado por el Pleno del Consejo la confirmación de autorización de la metodología a la Psicóloga o el Psicólogo.	• Sistema
28 29 30 31	Subdirección de Evaluación Psicológica (Psicóloga o Psicólogo)	Recibe a través del Sistema autorizado por el Pleno del Consejo la confirmación de autorización de metodología. Espera a la persona usuaria a evaluar el día programado. **¿Acude y acepta la persona usuaria realizar la evaluación psicológica?** **No.** Continúa en la actividad no. 30 **Si.** Continúa en la actividad no. 37 Captura la cancelación de la evaluación psicológica de la persona usuaria y genera e imprime el oficio correspondiente, en el Sistema autorizado por el Pleno del Consejo. Entrega oficio de cancelación con expediente a la Subdirección de Evaluación Psicológica, para su firma.	• Sistema • Sistema • Oficio
32	Subdirección de Evaluación Psicológica	Recibe oficio con expediente, firma el oficio y lo devuelve con expediente a la Psicóloga o el Psicólogo, para su trámite de envío.	
33	Subdirección de Evaluación Psicológica (Psicóloga o Psicólogo)	Recibe oficio con expediente y entrega oficio al personal administrativo de la Jefatura de Unidad Departamental de Evaluación Psicológica, para su trámite de envío.	

No.	Área.	Descripción de la actividad.	Documentos y/o sistemas de apoyo.
34	Jefatura de Unidad Departamental de Evaluación Psicológica (Personal administrativo)	Recibe el oficio de cancelación de evaluación psicológica y realiza su trámite de envío a la Autoridad Jurisdiccional.	
35	Autoridad Jurisdiccional (Oficialía de Partes)	Recibe, acusa el oficio, y lo devuelve.	
36	Jefatura de Unidad Departamental de Evaluación Psicológica (Personal administrativo)	Recibe el acuse del oficio de cancelación y lo archiva en el expediente. (Continúa en la actividad no. 52)	
37	Subdirección de Evaluación Psicológica (Psicóloga o Psicólogo)	Captura en el Sistema autorizado por el Pleno del Consejo la asistencia de la persona usuaria.	• Sistema
38		Realiza la evaluación psicológica ordenada, aplicando los formatos “Consentimiento informado de evaluación psicológica para adolescentes” (DEIP-SEP-01) y “Consentimiento informado para de evaluación psicológica bajo los lineamientos del Protocolo de Estambul” (DEIP-SEP-02) en los casos que correspondan.	• Formato DEIP-SEP-01 DEIP-SEP-02
39		Califica y/o interpreta las pruebas psicológicas aplicadas, las integra y archiva en el expediente de la persona usuaria.	
40		Elabora, carga en el Sistema autorizado por el Pleno del Consejo e imprime el Informe de evaluación psicológica, y lo entrega a la Subdirección de Evaluación Psicológica, para su revisión.	• Sistema • Informe

No.	Área.	Descripción de la actividad.	Documentos y/o sistemas de apoyo.
41	Subdirección de Evaluación Psicológica	Recibe y revisa el informe de evaluación psicológica para su autorización. **¿Autoriza el Informe de Evaluación Psicológica?** **No.** Continúa en la actividad no. 42 **Sí.** Continúa en la actividad no. 43	
42		Rechaza el Informe de evaluación psicológica a través del Sistema autorizado por el Pleno del Consejo y envía a la Psicóloga o el Psicólogo las observaciones para su atención. (Regresa a la actividad no. 40)	• Sistema
43		Envía a través del Sistema autorizado por el Pleno del Consejo la confirmación de autorización del informe a la Psicóloga o el Psicólogo.	• Sistema
44	Subdirección de Evaluación Psicológica (Psicóloga o Psicólogo)	Recibe autorización a través del Sistema autorizado por el Pleno del Consejo, imprime y firma el informe de evaluación psicológica.	• Sistema
45		Genera e imprime oficio a través del Sistema autorizado por el Pleno del Consejo, indicando a la Autoridad Jurisdiccional que envía el Informe de la evaluación psicológica ordenada y entrega con el expediente a la Subdirección de Evaluación Psicológica, para firma.	• Sistema • Oficio
46	Subdirección de Evaluación Psicológica	Recibe oficio con expediente, firma el oficio y lo devuelve con expediente a la Psicóloga o el Psicólogo.	

No.	Área.	Descripción de la actividad.	Documentos y/o sistemas de apoyo.
47	Subdirección de Evaluación Psicológica (Psicóloga o Psicólogo)	Recibe oficio con expediente y los entrega al personal administrativo de la Jefatura de Unidad Departamental de Evaluación Psicológica.	
48	Jefatura de Unidad Departamental de Evaluación Psicológica (Personal administrativo)	Recibe oficio con expediente y realiza trámite de envío a la Autoridad Jurisdiccional en el que se adjunta el informe.	
49	Autoridad Jurisdiccional (Oficialía de Partes)	Recibe, acusa el oficio y lo devuelve.	
50	Jefatura de Unidad Departamental de Evaluación Psicológica (Personal administrativo)	Recibe y archiva acuse del oficio en el expediente.	
51		Captura en el Sistema autorizado por el Pleno del Consejo el cierre de evaluación psicológica ordenada.	• Sistema
52		Resguarda expediente hasta que concluya su periodo de archivo en trámite.	
53		Envía expediente al Archivo Judicial.	

FIN DEL PROCEDIMIENTO

PJCDMX PODER JUDICIAL CIUDAD DE MÉXICO

MANUAL DE PROCEDIMIENTOS

PROCEDIMIENTOS

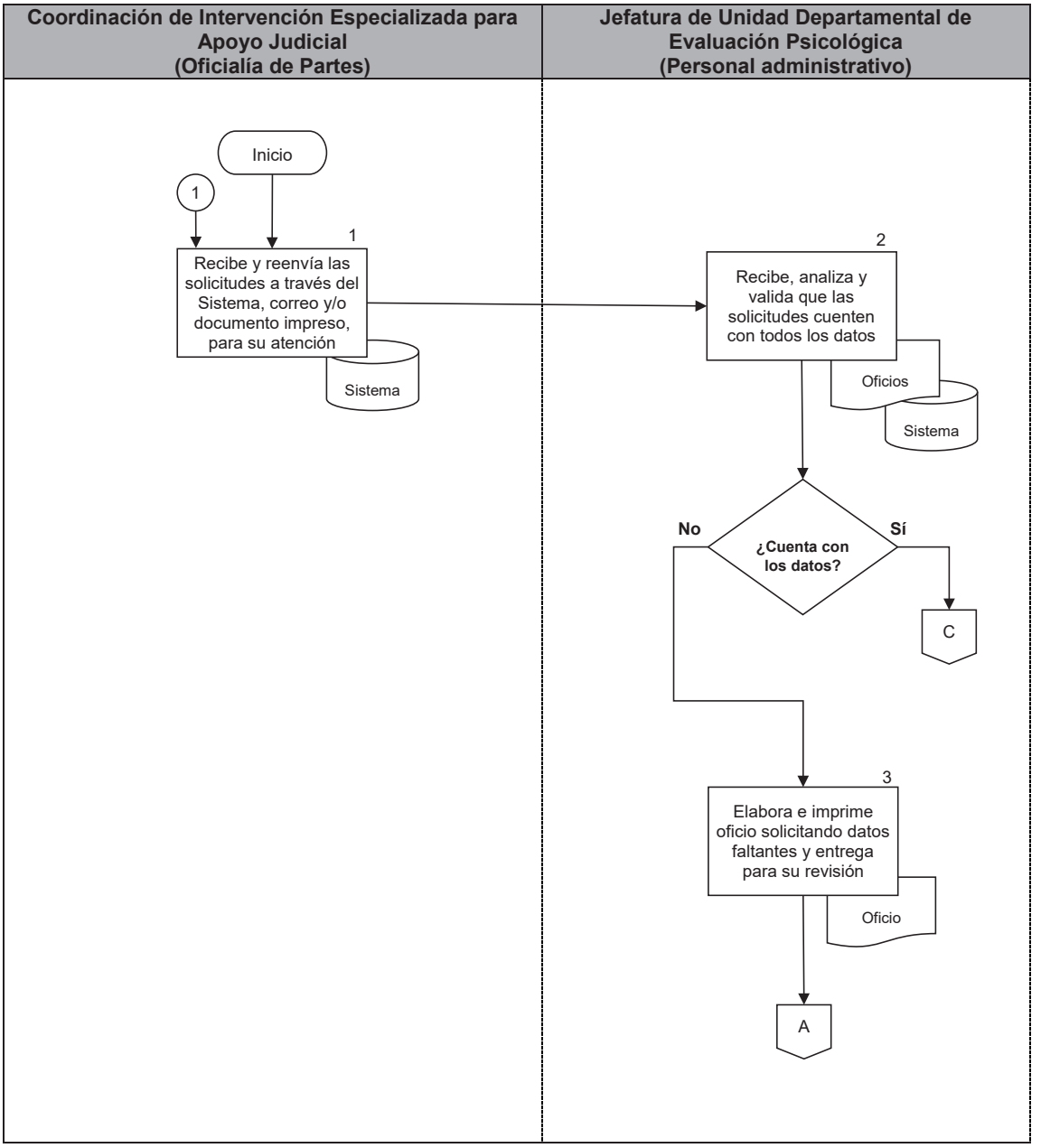

PJCDMX PODER JUDICIAL CIUDAD DE MÉXICO

MANUAL DE PROCEDIMIENTOS

PROCEDIMIENTOS

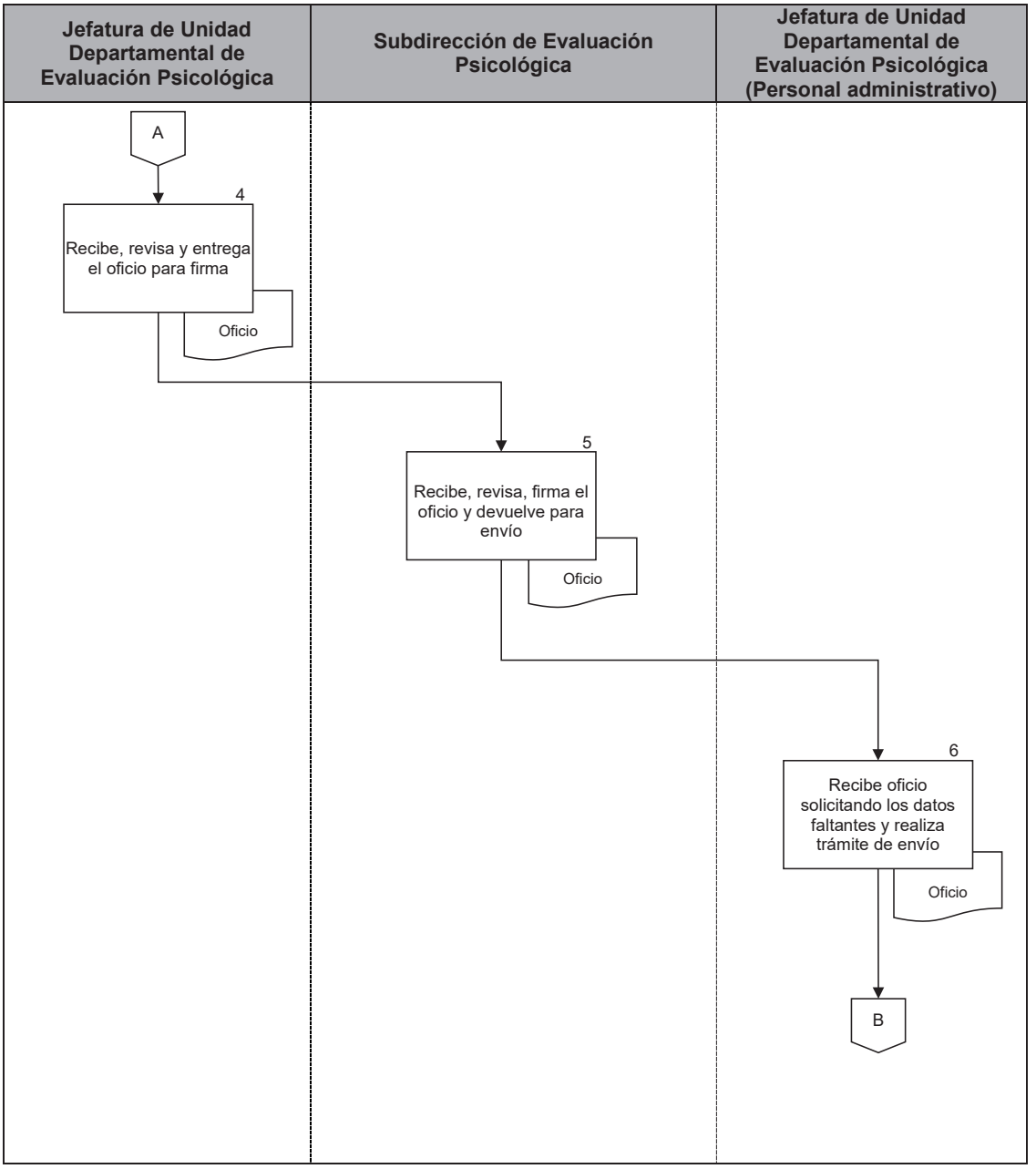

PJCDMX PODER JUDICIAL CIUDAD DE MÉXICO

MANUAL DE PROCEDIMIENTOS

PROCEDIMIENTOS

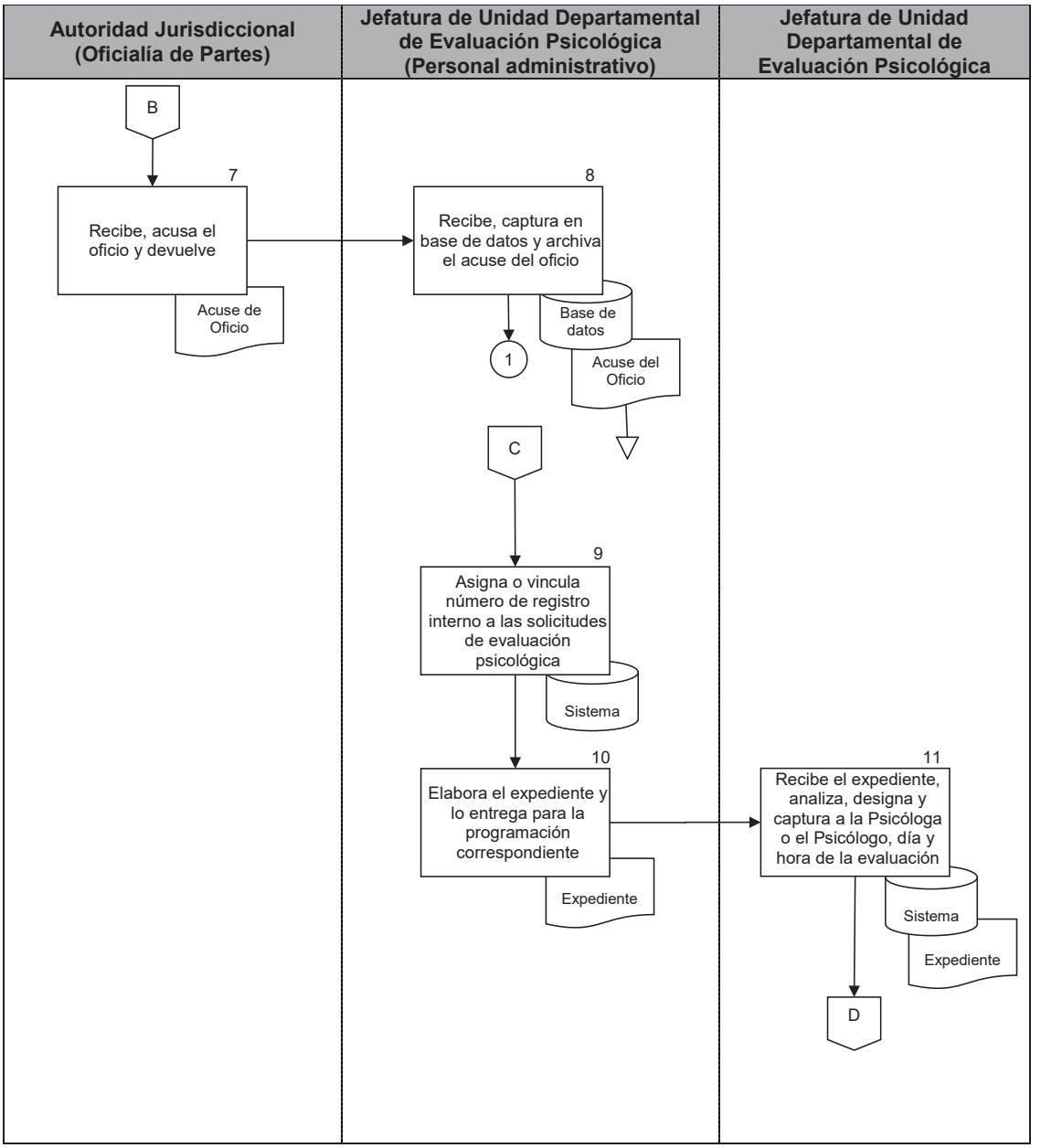

PJCDMX PODER JUDICIAL CIUDAD DE MÉXICO

MANUAL DE PROCEDIMIENTOS

PROCEDIMIENTOS

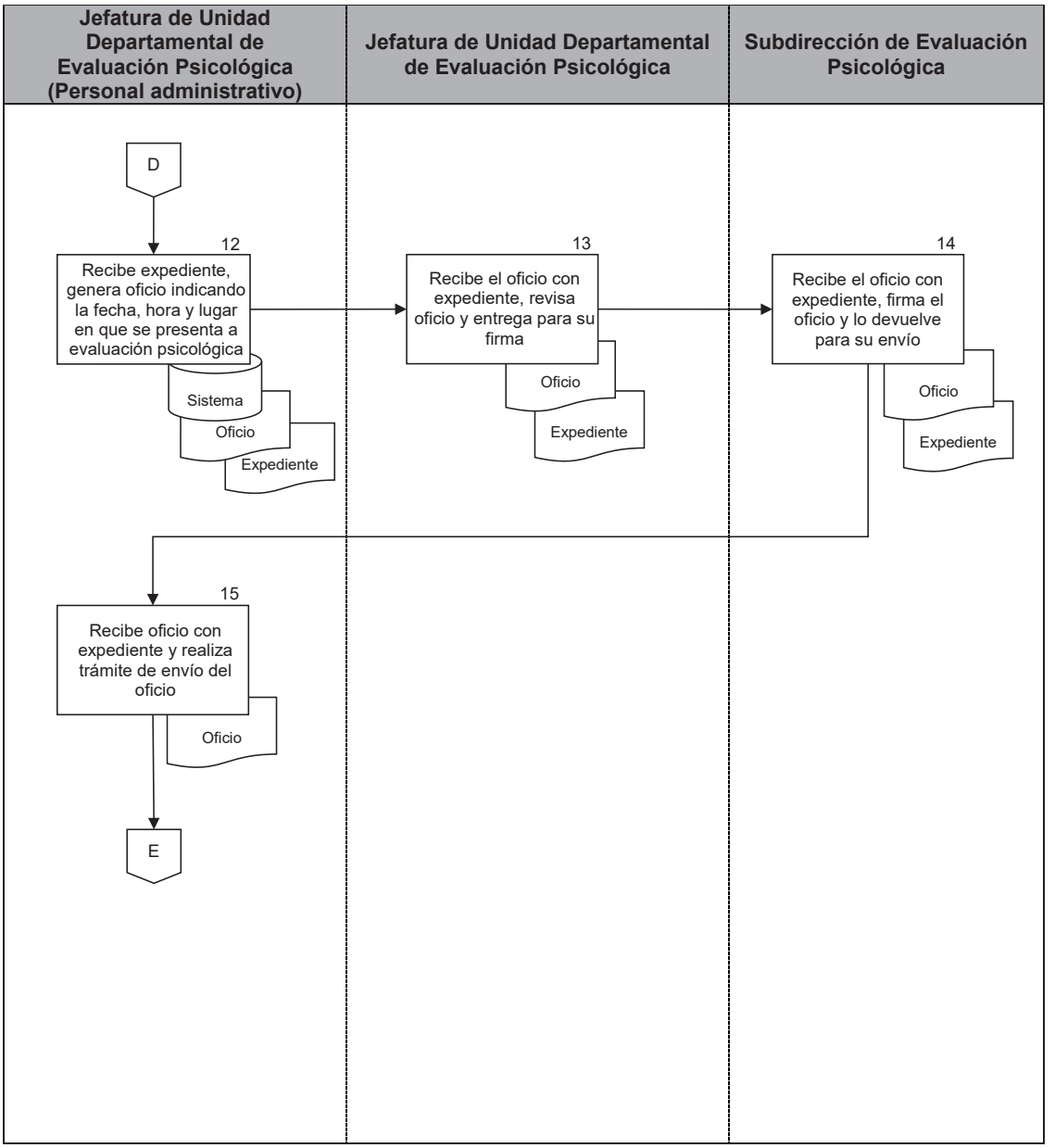

PJCDMX PODER JUDICIAL CIUDAD DE MÉXICO

MANUAL DE PROCEDIMIENTOS

PROCEDIMIENTOS

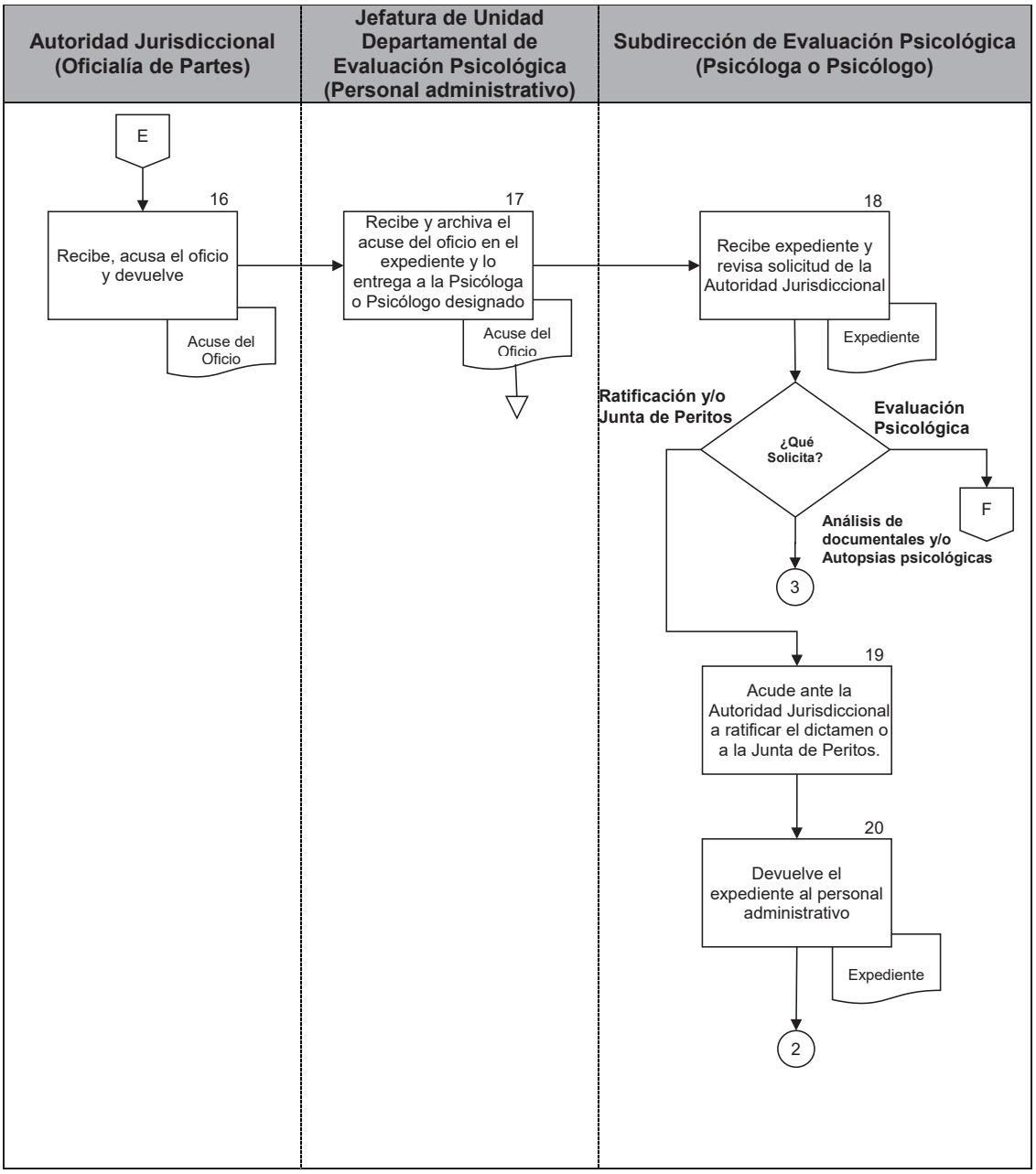

PJCDMX PODER JUDICIAL CIUDAD DE MÉXICO

MANUAL DE PROCEDIMIENTOS

PROCEDIMIENTOS

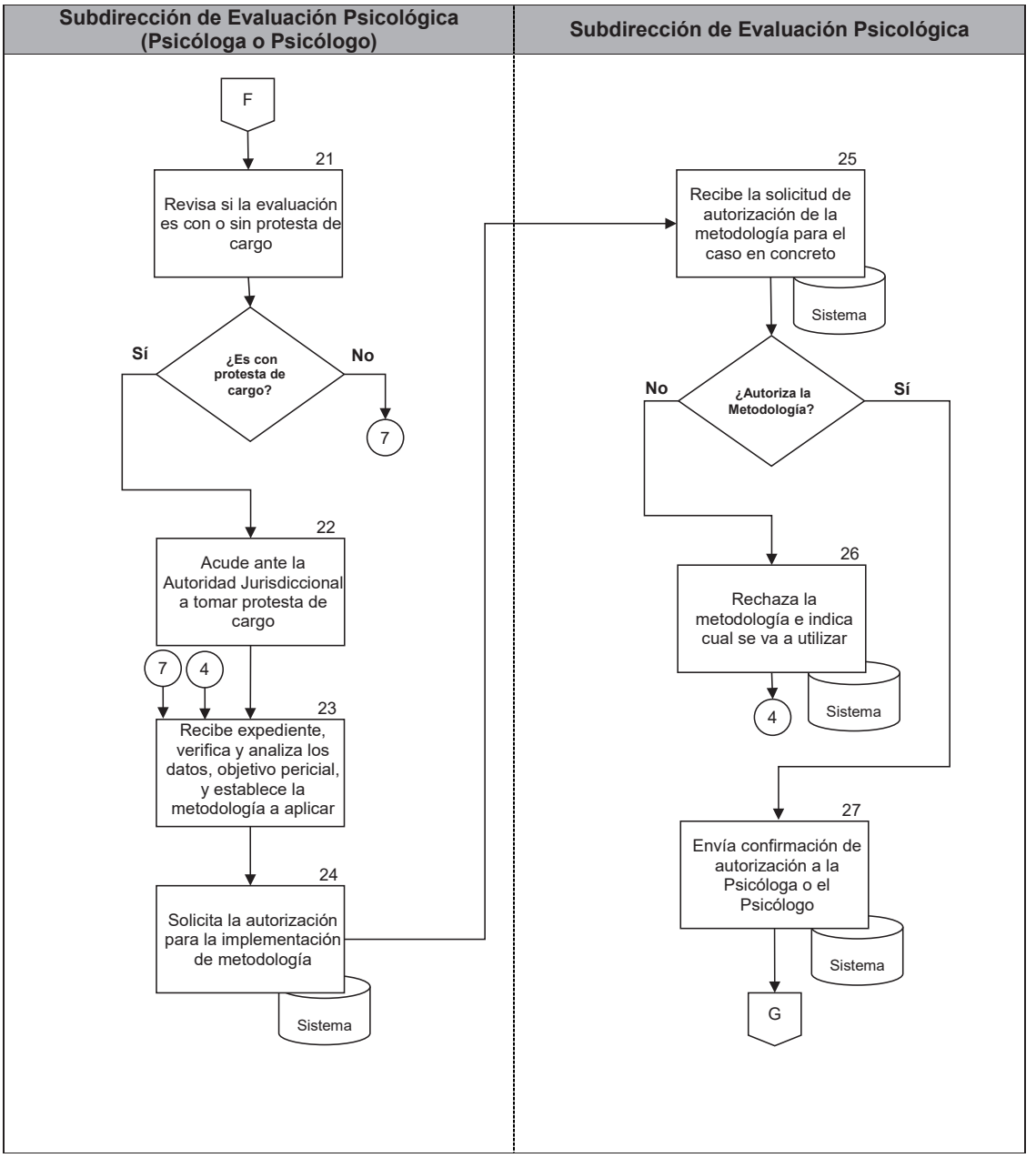

PJCDMX PODER JUDICIAL CIUDAD DE MÉXICO

MANUAL DE PROCEDIMIENTOS

PROCEDIMIENTOS

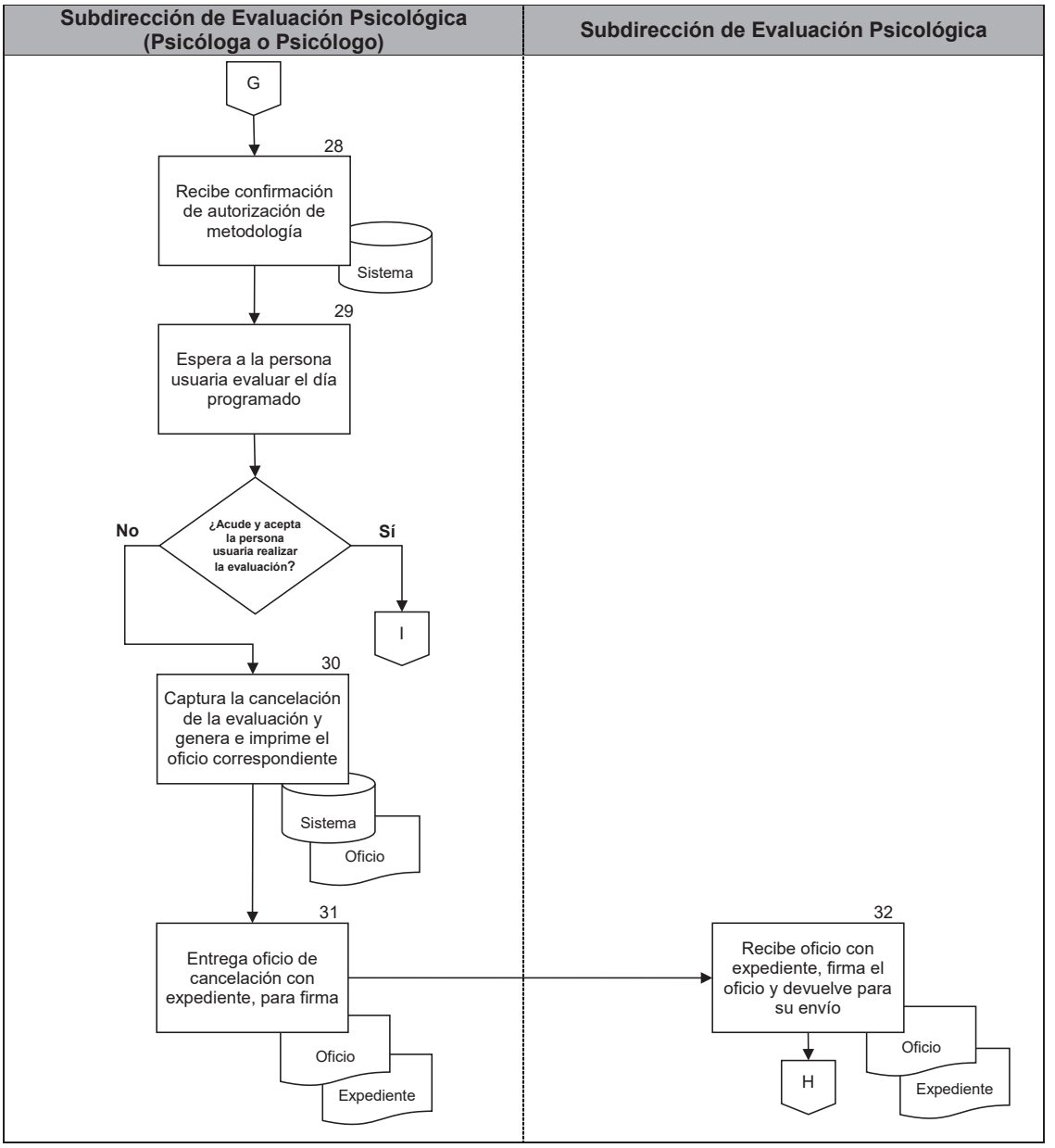

PJCDMX PODER JUDICIAL CIUDAD DE MÉXICO

MANUAL DE PROCEDIMIENTOS

PROCEDIMIENTOS

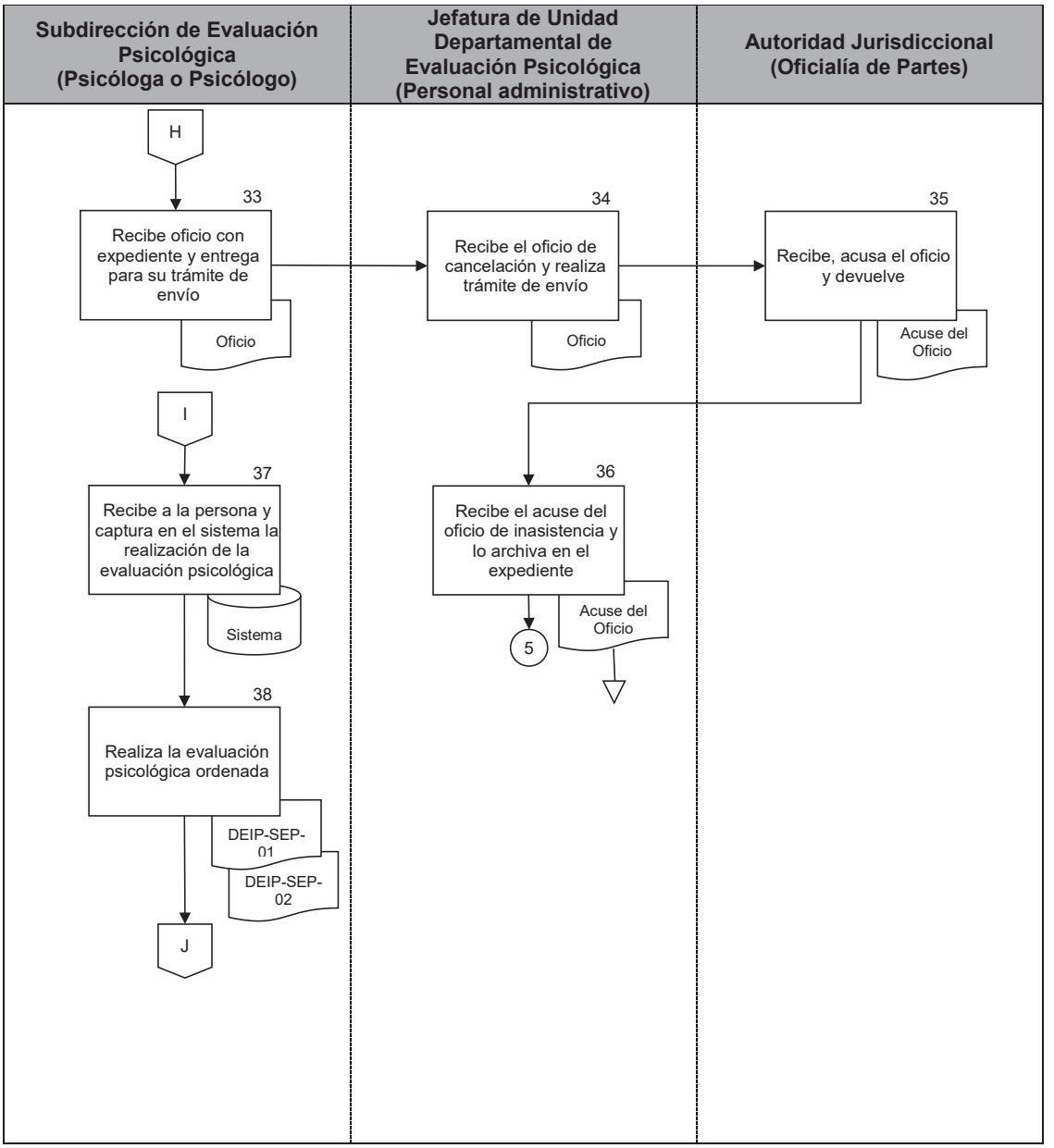

PJCDMX PODER JUDICIAL CIUDAD DE MÉXICO

MANUAL DE PROCEDIMIENTOS

PROCEDIMIENTOS

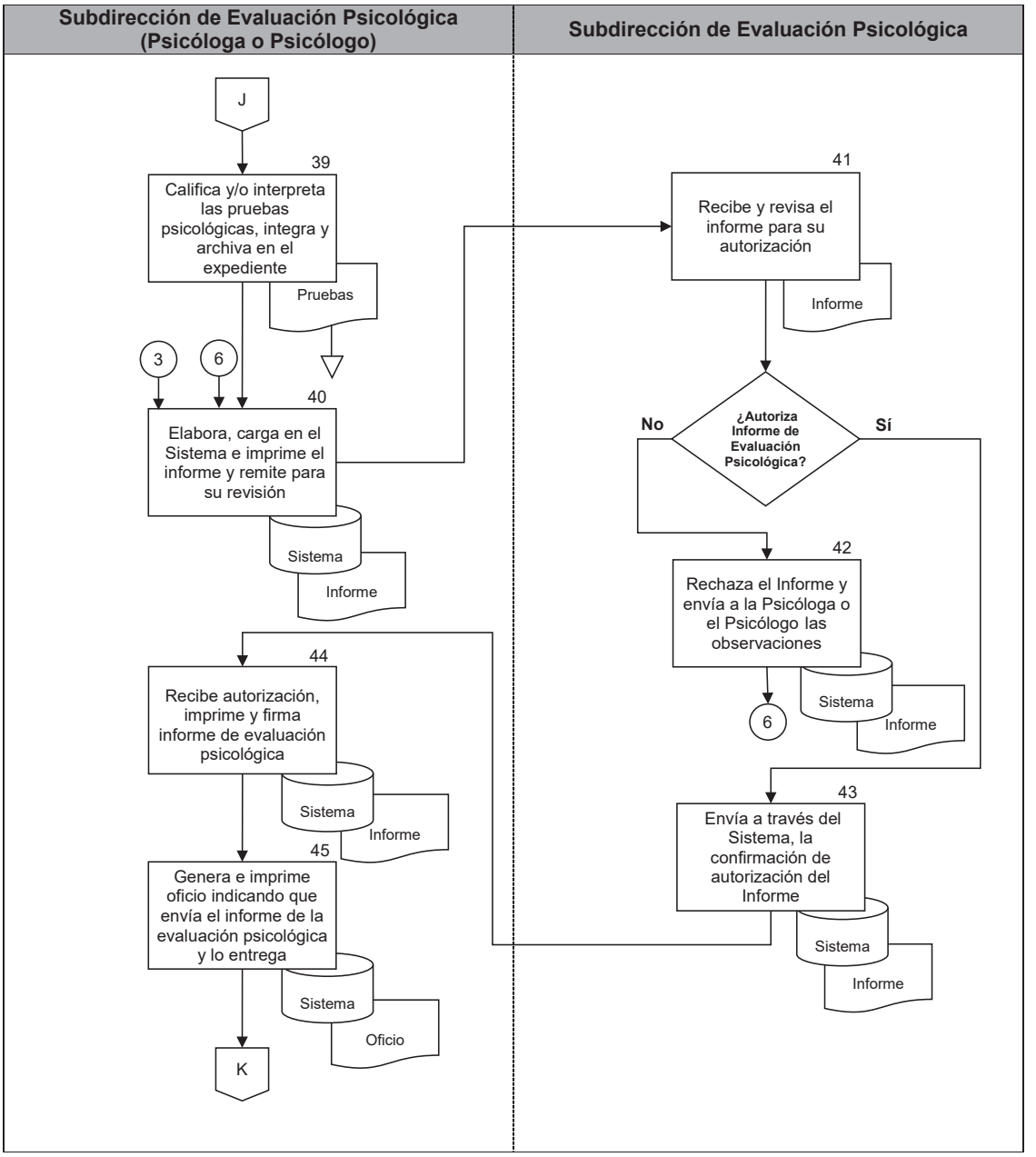

PJCDMX PODER JUDICIAL CIUDAD DE MÉXICO

MANUAL DE PROCEDIMIENTOS

PROCEDIMIENTOS

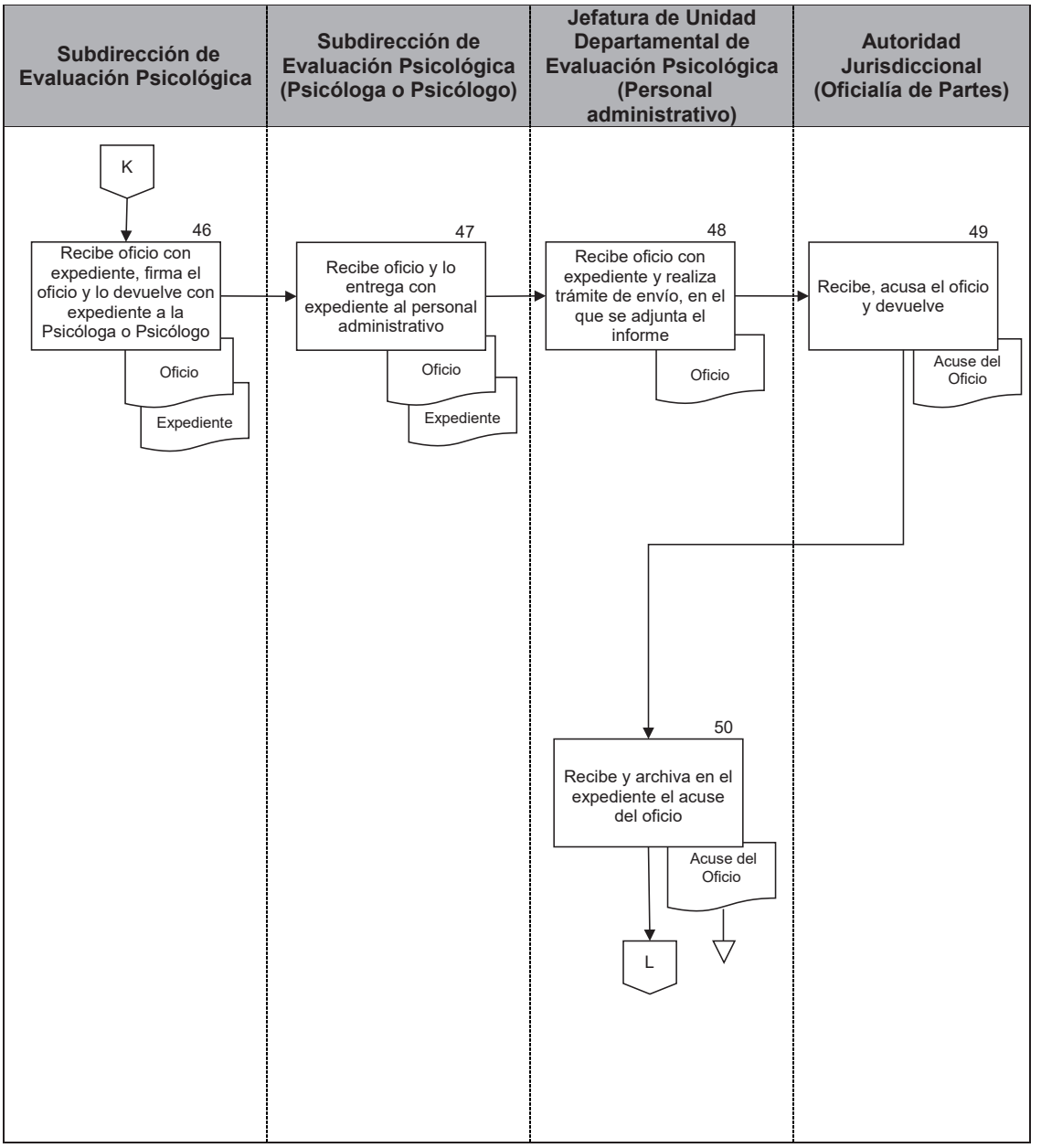

PJCDMX PODER JUDICIAL CIUDAD DE MÉXICO

MANUAL DE PROCEDIMIENTOS

PROCEDIMIENTOS

Jefatura de Unidad Departamental de Evaluación Psicológica (Personal administrativo)

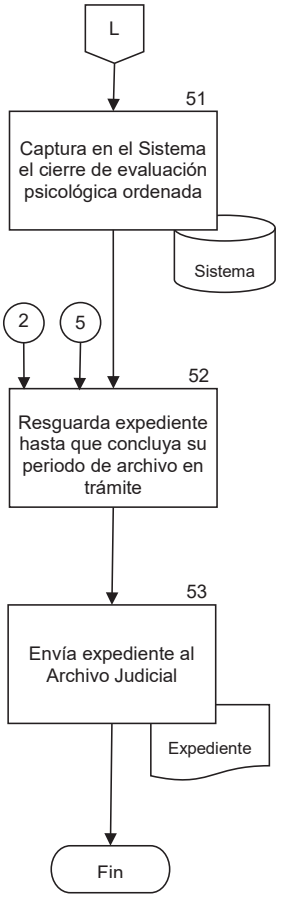

PJCDMX PODER JUDICIAL CIUDAD DE MÉXICO

INTERVENCIÓN ESPECIALIZADA TSJCDMX

Subdirección de Evaluación Psicológica.

CONSENTIMIENTO INFORMADO DE EVALUACIÓN PSICOLÓGICA PARA ADOLESCENTES

Yo _____ padre, madre, tutor y/o representante legal del adolescente _____, manifiesto que una vez que se me ha explicado junto con mi hijo (a) o representado (a) hemos comprendido el procedimiento de la actual evaluación psicológica, sus alcances, objetivos, así como el uso de la información y resultados dentro de los límites de confidencialidad. Estamos de acuerdo en que el estudio se lleve a cabo en el espacio y lugar en el cual nos encontramos, que nuestro hijo (a) o representado (a) está en la presente evaluación psicológica bajo su propia voluntad, teniendo la libertad de decidir llevar a cabo la evaluación o suspenderla en el momento que él (ella) así lo desee, guiándose el actual procedimiento bajo el Código Ético del Psicólogo de la Sociedad Mexicana de Psicología en sus artículos 12, 15, 16, y 60 relativos a la evaluación, artículos 65 y 68 respecto a la confidencialidad.

Lo anterior para que se puedan obtener datos clínicos-forenses, a partir de la entrevista, aplicación de pruebas psicológicas y observación; estando consciente de que es con la finalidad de que la o el perito en materia de psicología, **NOMBRE DE LA PSICÓLOGA O PSICÓLOGO**, adscrito a la Subdirección de Evaluación Psicológica, del Tribunal Superior de Justicia de la Ciudad de México pueda utilizar la información para emitir el informe de evaluación psicológica requerido por _____.

_____
Nombre y firma del padre, madre, tutor y/o representante legal.

_____
Nombre y/o firma del adolescente.

AVISO DE PRIVACIDAD SIMPLIFICADO.
El Tribunal Superior de Justicia de la Ciudad de México, a través de la **Coordinación de Intervención Especializada para Apoyo Judicial** es el responsable del tratamiento de los datos personales que nos proporcione, los cuales serán protegidos en el "***Sistema de Evaluación Psicológica SIEP***".
Los datos personales recabados serán utilizados con la finalidad de realizar la oportuna prestación de los servicios de esta área, que consisten en la aplicación de las evaluaciones psicológicas en cumplimiento a los ordenamientos de las autoridades jurisdiccionales que

DEIP-SEP-01

Av. Niños Héroes núm. 150, 3er. Piso, Col. Doctores, Delegación Cuauhtémoc, C.P. 06720, CDMX.
Conmutador: 9156 4997, ext. 511408

corresponda, para aportar de forma integral elementos de convicción en la toma de decisiones en el ámbito jurisdiccional. Y podrán ser transferidos a Autoridades Jurisdiccionales Federales (Juzgados de Distrito y Tribunales Colegiados de Circuito) y Locales del Poder Judicial de la Ciudad de México en materia Familiar, Penal, Civil, Justicia para Adolescentes, Medidas Cautelares y Ejecución de Sentencias, Autoridades Jurisdiccionales de las entidades federativas, Consejo de la Judicatura de la Ciudad de México, Contraloría del Poder Judicial de la Ciudad de México, Comisión de Derechos Humanos de la Ciudad de México, Fiscalía General de Justicia de la Ciudad de México, así como al Instituto de Transparencia, Acceso a la Información Pública, Protección de Datos Personales y Rendición de Cuentas de la Ciudad de México, para el ejercicio de sus funciones y facultades, por lo que no requeriremos su consentimiento, lo anterior en apego a las excepciones previstas en los artículos 16 y 64 de la Ley de Protección de Datos Personales en Posesión de Sujetos Obligados de la Ciudad de México.

Usted podrá manifestar la negativa al tratamiento de sus datos personales directamente ante la Unidad de Transparencia del Tribunal Superior de Justicia de la Ciudad de México, ubicada en Río Lerma número 62, Piso 7, Colonia Cuauhtémoc, Alcaldía Cuauhtémoc, Código Postal 06500, Ciudad de México, con número telefónico conmutador 5591564997 extensiones 111105 y 111107. Para conocer el Aviso de Privacidad Integral puede acudir directamente a la Unidad de Transparencia o consultarlo en la siguiente liga electrónica: https://www.poderjudicialcdmx.gob.mx/unidadtransparencia/wp-content/uploads/AVISO_PRIVACIDAD_INTEGRAL_EVALUACION_PSICOLOGICA.pdf.

PJCDMX PODER JUDICIAL CIUDAD DE MÉXICO

INTERVENCIÓN ESPECIALIZADA TSJCDMX

Subdirección de Evaluación Psicológica.

CONSENTIMIENTO INFORMADO DE EVALUACIÓN PSICOLÓGICA PARA ADOLESCENTES

Yo _____**(1)**_____ padre, madre, tutor y/o representante legal del adolescente _____**(2)**_____, manifiesto que una vez que se me ha explicado junto con mi hijo (a) o representado (a) hemos comprendido el procedimiento de la actual evaluación psicológica, sus alcances, objetivos así como el uso de la información y resultados dentro de los límites de confidencialidad. Estamos de acuerdo en que el estudio se lleve a cabo en el espacio y lugar en el cual nos encontramos, que nuestro hijo (a) o representado (a) está en la presente evaluación psicológica bajo su propia voluntad, teniendo la libertad de decidir llevar a cabo la evaluación o suspenderla en el momento que él (ella) así lo desee, guiándose el actual procedimiento bajo el Código Ético del Psicólogo de la Sociedad Mexicana de Psicología en sus artículos 12, 15, 16, y 60 relativos a la evaluación, artículos 65 y 68 respecto a la confidencialidad.

Lo anterior para que se puedan obtener datos clínicos-forenses, a partir de la entrevista, aplicación de pruebas psicológicas y observación; estando consciente de que es con la finalidad de que la o el perito en materia de psicología, **NOMBRE DE LA PSICÓLOGA O PSICÓLOGO**, adscrito a la Subdirección de Evaluación Psicológica, del Tribunal Superior de Justicia de la Ciudad de México pueda utilizar la información para emitir el informe de evaluación psicológica requerido por _____**(3)**_____.

_____**(4)**_____
Nombre y firma de la madre, padre, tutor y/o representante legal.

_____**(5)**_____
Nombre y/o firma del adolescente.

AVISO DE PRIVACIDAD SIMPLIFICADO.
El Tribunal Superior de Justicia de la Ciudad de México, a través de la **Coordinación de Intervención Especializada para Apoyo Judicial** es el responsable del tratamiento de los datos personales que nos proporcione, los cuales serán protegidos en el "***Sistema de Evaluación Psicológica SIEP***".
Los datos personales recabados serán utilizados con la finalidad de realizar la oportuna prestación de los servicios de esta área, que consisten en la aplicación de las evaluaciones psicológicas en cumplimiento a los ordenamientos de las autoridades jurisdiccionales que corresponda, para aportar de forma integral elementos de convicción en la toma de decisiones en el ámbito jurisdiccional. Y podrán ser transferidos a Autoridades Jurisdiccionales Federales (Juzgados de Distrito y Tribunales Colegiados de Circuito) y Locales del Poder Judicial de la Ciudad de México en materia Familiar, Penal, Civil, Justicia para Adolescentes, Medidas Cautelares y Ejecución de

DEIP-SEP-01

Av. Niños Héroes núm. 150, 3er. Piso, Col. Doctores, Delegación Cuauhtémoc, C.P. 06720, CDMX.
Conmutador: 9156 4997, ext. 511408

PJCDMX PODER JUDICIAL CIUDAD DE MÉXICO

INTERVENCIÓN ESPECIALIZADA TSJCDMX

Subdirección de Evaluación Psicológica.

Sentencias, Autoridades Jurisdiccionales de las entidades federativas, Consejo de la Judicatura de la Ciudad de México, Contraloría del Poder Judicial de la Ciudad de México, Comisión de Derechos Humanos de la Ciudad de México, Fiscalía General de Justicia de la Ciudad de México, así como al Instituto de Transparencia, Acceso a la Información Pública, Protección de Datos Personales y Rendición de Cuentas de la Ciudad de México, para el ejercicio de sus funciones y facultades, por lo que no requeriremos su consentimiento, lo anterior en apego a las excepciones previstas en los artículos 16 y 64 de la Ley de Protección de Datos Personales en Posesión de Sujetos Obligados de la Ciudad de México.

Usted podrá manifestar la negativa al tratamiento de sus datos personales directamente ante la Unidad de Transparencia del Tribunal Superior de Justicia de la Ciudad de México, ubicada en Río Lerma número 62, Piso 7, Colonia Cuauhtémoc, Alcaldía Cuauhtémoc, Código Postal 06500, Ciudad de México, con número telefónico conmutador 5591564997 extensiones 111105 y 111107. Para conocer el Aviso de Privacidad Integral puede acudir directamente a la Unidad de Transparencia o consultarlo en la siguiente liga electrónica: https://www.poderjudicialcdmx.gob.mx/unidadtransparencia/wp-content/uploads/AVISO_PRIVACIDAD_INTEGRAL_EVALUACION_PSICOLOGICA.pdf.

DEIP-SEP-01

Av. Niños Héroes núm. 150, 3er. Piso, Col. Doctores, Delegación Cuauhtémoc, C.P. 06720, CDMX.
Conmutador: 9156 4997, ext. 511408

DESCRIPCIÓN DEL FORMATO

Nombre:	**CONSENTIMIENTO INFORMADO DE EVALUACIÓN PSICOLÓGICA PARA ADOLESCENTES**
Clave:	**DEIP-SEP-01**
Objetivo:	Obtener por escrito el consentimiento para realizar la evaluación psicológica
Elabora:	Subdirección de Evaluación Psicológica.
Número de tantos:	Original.
Distribución:	Original. – Expediente de la persona usuaria a evaluar.

INSTRUCTIVO DE LLENADO

No.	CONCEPTO	SE DEBE ANOTAR
1	NOMBRE DE LA MADRE, PADRE, TUTOR O REPRESENTANTE LEGAL	El nombre completo de la madre, el padre, tutor o el representante legal que acompañe al adolescente para la práctica de la evaluación psicológica.
2	NOMBRE DEL ADOLESCENTE A EVALUAR	El nombre completo de la o el adolescente a evaluar.
3	AUTORIDAD ORDENADORA	El número de la Sala, Juzgado que ordena la evaluación psicológica.
4	NOMBRE Y FIRMA DE LA MADRE, PADRE, TUTOR O REPRESENTANTE LEGAL	El nombre completo y la firma de la madre, padre, tutor o representante legal.
5	FIRMA DEL ADOLESCENTE	Firma de la o el adolescente.

PJCDMX PODER JUDICIAL CIUDAD DE MÉXICO

INTERVENCIÓN ESPECIALIZADA TSJCDMX

Subdirección de Evaluación Psicológica.

CONSENTIMIENTO INFORMADO DE EVALUACIÓN PSICOLÓGICA BAJO LOS LINEAMIENTOS DEL PROTOCOLO DE ESTAMBUL

Yo _____ acepto que se practique en mi persona, lo necesario para que se puedan obtener datos clínicos-forenses, como lo pudiera ser, la entrevista, aplicación de pruebas psicológicas y observación clínico-forense; estoy consciente de que es con la finalidad de que la o el perito en materia de psicología, **NOMBRE DE LA PSICÓLOGA O PSICÓLOGO**, profesionista adscrito a la Subdirección de Evaluación Psicológica, del Tribunal Superior de Justicia de la Ciudad de México, pueda rendir su dictamen de acuerdo a los lineamientos del Protocolo de Estambul, requerido por _____.

Asimismo, manifiesto que estoy de acuerdo en que el estudio se lleve a cabo en el espacio y lugar en el cual nos encontramos, que estoy en la presente evaluación psicológica bajo mi propia voluntad y que he comprendido el procedimiento, sus alcances y objetivos, así como el uso de la información y resultados, teniendo la libertad de decidir llevar a cabo la evaluación o suspenderla en el momento que yo así lo desee.

Del mismo modo, otorgo total y completo permiso a la **NOMBRE DE LA PSICÓLOGA O PSICÓLOGO** utilizar todo lo que diga y exprese, ya sea de forma verbal o escrita, de la forma que considere apropiada para los fines legales a que haya lugar, aceptando que la información que manifieste durante la evaluación será expuesta por dicho perito, leída y revisada por el personal del juzgado, así como por las partes involucradas en el proceso.

Por último, manifiesto que, durante la realización del estudio, en todo momento se me trató con respeto y amabilidad; sin vulnerar mis derechos.

_____
Nombre completo y firma de la o el evaluado.

AVISO DE PRIVACIDAD SIMPLIFICADO.

El Tribunal Superior de Justicia de la Ciudad de México, a través de la **Coordinación de Intervención Especializada para Apoyo Judicial** es el responsable del tratamiento de los datos personales que nos proporcione, los cuales serán protegidos en el "***Sistema de Evaluación Psicológica SIEP***".

Los datos personales recabados serán utilizados con la finalidad de realizar la oportuna prestación de los servicios de esta área, que consisten en la aplicación de las evaluaciones psicológicas en cumplimiento a los ordenamientos de las autoridades jurisdiccionales que

DEIP-SEP-02

Av. Niños Héroes núm. 150, 3er. Piso, Col. Doctores, Delegación Cuauhtémoc, C.P. 06720, CDMX.
Conmutador: 9156 4997, ext. 511408

PJCDMX PODER JUDICIAL CIUDAD DE MÉXICO

INTERVENCIÓN ESPECIALIZADA TSJCDMX

Subdirección de Evaluación Psicológica.

corresponda, para aportar de forma integral elementos de convicción en la toma de decisiones en el ámbito jurisdiccional. Y podrán ser transferidos a Autoridades Jurisdiccionales Federales (Juzgados de Distrito y Tribunales Colegiados de Circuito) y Locales del Poder Judicial de la Ciudad de México en materia Familiar, Penal, Civil, Justicia para Adolescentes, Medidas Cautelares y Ejecución de Sentencias, Autoridades Jurisdiccionales de las entidades federativas, Consejo de la Judicatura de la Ciudad de México, Contraloría del Poder Judicial de la Ciudad de México, Comisión de Derechos Humanos de la Ciudad de México, Fiscalía General de Justicia de la Ciudad de México, así como al Instituto de Transparencia, Acceso a la Información Pública, Protección de Datos Personales y Rendición de Cuentas de la Ciudad de México, para el ejercicio de sus funciones y facultades, por lo que no requeriremos su consentimiento, lo anterior en apego a las excepciones previstas en los artículos 16 y 64 de la Ley de Protección de Datos Personales en Posesión de Sujetos Obligados de la Ciudad de México.

Usted podrá manifestar la negativa al tratamiento de sus datos personales directamente ante la Unidad de Transparencia del Tribunal Superior de Justicia de la Ciudad de México, ubicada en Río Lerma número 62, Piso 7, Colonia Cuauhtémoc, Alcaldía Cuauhtémoc, Código Postal 06500, Ciudad de México, con número telefónico conmutador 5591564997 extensiones 111105 y 111107. Para conocer el Aviso de Privacidad Integral puede acudir directamente a la Unidad de Transparencia o consultarlo en la siguiente liga electrónica: https://www.poderjudicialcdmx.gob.mx/unidadtransparencia/wp-content/uploads/AVISO_PRIVACIDAD_INTEGRAL_EVALUACION_PSICOLOGICA.pdf.

DEIP-SEP-02

Av. Niños Héroes núm. 150, 3er. Piso, Col. Doctores, Delegación Cuauhtémoc, C.P. 06720, CDMX.
Conmutador: 9156 4997, ext. 511408

PJCDMX PODER JUDICIAL CIUDAD DE MÉXICO

INTERVENCIÓN ESPECIALIZADA TSJCDMX

Subdirección de Evaluación Psicológica.

CONSENTIMIENTO INFORMADO DE EVALUACIÓN PSICOLÓGICA BAJO LOS LINEAMIENTOS DEL PROTOCOLO DE ESTAMBUL

Yo _____(1)_____ acepto que se practique en mi persona, lo necesario para que se puedan obtener datos clínicos-forenses, como lo pudiera ser, la entrevista, aplicación de pruebas psicológicas y observación clínico-forense; estoy consciente de que es con la finalidad de que la perito en materia de psicología, **NOMBRE DE LA PSICÓLOGA O PSICÓLOGO**, profesionista adscrito a la Subdirección de Evaluación Psicológica, del Tribunal Superior de Justicia de la Ciudad de México, pueda rendir su dictamen de acuerdo a los lineamientos del Protocolo de Estambul, requerido por _____(2)_____.

Asimismo, manifiesto que estoy de acuerdo en que el estudio se lleve a cabo en el espacio y lugar en el cual nos encontramos, que estoy en la presente evaluación psicológica bajo mi propia voluntad y que he comprendido el procedimiento, sus alcances y objetivos, así como el uso de la información y resultados, teniendo la libertad de decidir llevar a cabo la evaluación o suspenderla en el momento que yo así lo desee.

Del mismo modo, otorgo total y completo permiso a la **NOMBRE DE LA PSICÓLOGA O PSICÓLOGO** utilizar todo lo que diga y exprese, ya sea de forma verbal o escrita, de la forma que considere apropiada para los fines legales a que haya lugar, aceptando que la información que manifieste durante la evaluación será expuesta por dicho perito, leída y revisada por el personal del juzgado, así como por las partes involucradas en el proceso.

Por último, manifiesto que, durante la realización del estudio, en todo momento se me trató con respeto y amabilidad; sin vulnerar mis derechos.

_____(3)_____
Nombre completo y firma de la o el evaluado.

AVISO DE PRIVACIDAD SIMPLIFICADO.

El Tribunal Superior de Justicia de la Ciudad de México, a través de la **Coordinación de Intervención Especializada para Apoyo Judicial** es el responsable del tratamiento de los datos personales que nos proporcione, los cuales serán protegidos en el ***"Sistema de Evaluación Psicológica SIEP"***.

Los datos personales recabados serán utilizados con la finalidad de realizar la oportuna prestación de los servicios de esta área, que consisten en la aplicación de las evaluaciones psicológicas en cumplimiento a los ordenamientos de las autoridades jurisdiccionales que

DEIP-SEP-02

Av. Niños Héroes núm. 150, 3er. Piso, Col. Doctores, Delegación Cuauhtémoc, C.P. 06720, CDMX.
Conmutador: 9156 4997, ext. 511408

PJCDMX PODER JUDICIAL CIUDAD DE MÉXICO

INTERVENCIÓN ESPECIALIZADA TSJCDMX

Subdirección de Evaluación Psicológica.

corresponda, para aportar de forma integral elementos de convicción en la toma de decisiones en el ámbito jurisdiccional. Y podrán ser transferidos a Autoridades Jurisdiccionales Federales (Juzgados de Distrito y Tribunales Colegiados de Circuito) y Locales del Poder Judicial de la Ciudad de México en materia Familiar, Penal, Civil, Justicia para Adolescentes, Medidas Cautelares y Ejecución de Sentencias, Autoridades Jurisdiccionales de las entidades federativas, Consejo de la Judicatura de la Ciudad de México, Contraloría del Poder Judicial de la Ciudad de México, Comisión de Derechos Humanos de la Ciudad de México, Fiscalía General de Justicia de la Ciudad de México, así como al Instituto de Transparencia, Acceso a la Información Pública, Protección de Datos Personales y Rendición de Cuentas de la Ciudad de México, para el ejercicio de sus funciones y facultades, por lo que no requeriremos su consentimiento, lo anterior en apego a las excepciones previstas en los artículos 16 y 64 de la Ley de Protección de Datos Personales en Posesión de Sujetos Obligados de la Ciudad de México.

Usted podrá manifestar la negativa al tratamiento de sus datos personales directamente ante la Unidad de Transparencia del Tribunal Superior de Justicia de la Ciudad de México, ubicada en Río Lerma número 62, Piso 7, Colonia Cuauhtémoc, Alcaldía Cuauhtémoc, Código Postal 06500, Ciudad de México, con número telefónico conmutador 5591564997 extensiones 111105 y 111107. Para conocer el Aviso de Privacidad Integral puede acudir directamente a la Unidad de Transparencia o consultarlo en la siguiente liga electrónica: https://www.poderjudicialcdmx.gob.mx/unidadtransparencia/wp-content/uploads/AVISO_PRIVACIDAD_INTEGRAL_EVALUACION_PSICOLOGICA.pdf.

DEIP-SEP-02

Av. Niños Héroes núm. 150, 3er. Piso, Col. Doctores, Delegación Cuauhtémoc, C.P. 06720, CDMX.
Conmutador: 9156 4997, ext. 511408

DESCRIPCIÓN DEL FORMATO

Nombre:	**CONSENTIMIENTO INFORMADO DE EVALUACIÓN PSICOLÓGICA BAJO LOS LINEAMIENTOS DEL PROTOCOLO DE ESTAMBUL**
Clave:	**DEIP-SEP-02**
Objetivo:	Obtener por escrito el consentimiento para realizar la evaluación psicológica
Elabora:	Subdirección de Evaluación Psicológica.
Número de tantos:	Original.
Distribución:	Original. – Expediente de la persona usuaria a evaluar.

INSTRUCTIVO DE LLENADO

No.	CONCEPTO	SE DEBE ANOTAR
1	NOMBRE DEL PERSONA USUARIA	El nombre completo de la persona usuaria a evaluar
2	AUTORIDAD ORDENADORA	El número de la Sala, Juzgado que ordena la evaluación psicológica.
3	NOMBRE Y FIRMA DE LA PERSONA USUARIA	El nombre completo y firma de la persona usuaria a evaluar

PJCDMX PODER JUDICIAL CIUDAD DE MÉXICO

MANUAL DE PROCEDIMIENTOS

PROCEDIMIENTOS

Procedimiento: CIEAJ -006	Atención de solicitudes de Terapia Psicológica para Adultos.
Objetivo general:	Atender las solicitudes de tratamiento psicológico grupal para auxiliar con mayores elementos a la Autoridad Jurisdiccional para favorecer la comunicación entre las partes que enfrentan un procedimiento legal familiar, derivado de la separación y/o divorcio.
Políticas y normas de operación:	

1. La Terapia Psicológica para Adultos se otorgará conforme al documento denominado “Lineamientos para el Desarrollo y Aplicación de Evaluaciones Psicológicas, Exámenes Psicotécnicos, Asistencias Técnicas Psicológicas, Terapias para Adultos y Terapias para Niñas, Niños y Adolescentes en el Poder Judicial de la Ciudad de México”.

2. La Terapia Psicológica para Adultos solicitada mediante oficio por la Autoridad Jurisdiccional, serán atendidas por la Subdirección de Intervención Psicológica.

3. Se considerará como persona usuaria a las o los adultos que realicen las gestiones administrativas previas al proceso terapéutico.

4. La Subdirección de Intervención Psicológica recibirá los oficios provenientes de Oficialía de Partes de la Coordinación de Intervención Especializada para Apoyo Judicial y revisará que correspondan con la lista adjunta.

5. Se asignará un número de registro interno por ordenamiento recibido, ejemplo: IP-Número consecutivo.

6. Se realizarán máximo 10 sesiones de terapia grupal, con duración aproximada de 90 minutos, una vez a la semana. Los grupos terapéuticos estarán integrados con hasta 7 personas.

7. Si se dieran dos inasistencias se procederá a dar de baja a la persona usuaria.

8. La terapia sólo podrá ser impartida en las instalaciones de la Coordinación de Intervención Especializada para Apoyo Judicial.

9. Las sesiones estarán dirigidas por la o el Psicóloga o Psicólogo titular con el apoyo de una o un asistente de terapia, si se cuenta con prestadoras o prestadores de servicio social o de prácticas profesionales.

10. Al momento de la inscripción al proceso terapéutico, se entregarán a las personas usuarias para su llenado y firma los siguientes formatos:

    a) “Consentimiento Informado”. DEIP-TA-CI-02
    b) “Reglamento de la Unidad de Terapia para Adultos”. DEIP-TA-R-03
    c) “Encuesta de Entrada”. DEIP-TA-EE-04
    d) “Antecedentes Adultos”. DEIP-TA-AA-05
    e) “Control de sesiones” DEIP-TA-CS-06

    Todos estos formatos se integrarán a la carpeta adultos de la persona usuaria.

11. Si la persona usuaria decide no inscribirse al Programa de Terapia para Adultos, llenará y firmará el “Formato de Desistimiento de Terapia”. DEIP-TA-DT-01.

12. Una vez inscritos las personas usuarias deberán apegarse al Reglamento de la Unidad de Terapia para Adultos.

13. Al finalizar las sesiones del proceso de Terapia para Adultos se entregará a las personas usuarias el “Formato de Encuesta de Salida” (DEIP-TA-ES-10) para su llenado y firma.

14. No se podrá inscribir a la persona usuaria que anteriormente haya concluido el Programa de Terapia para Adultos.

15. Al finalizar el proceso de terapia se contará con 15 días hábiles para elaborar, revisar y enviar el Informe de Terapia a la Autoridad Jurisdiccional.

16. El envío de oficios, informes y documentación que tramitan las diversas áreas de la Coordinación de Intervención Especializada para Apoyo Judicial, así como la recepción de los correspondientes acuses, se realizará a través del personal administrativo de la Subdirección Administrativa.

PJCDMX PODER JUDICIAL CIUDAD DE MÉXICO

MANUAL DE PROCEDIMIENTOS

PROCEDIMIENTOS

No.	Área.	Descripción de la actividad.	Documentos y/o sistemas de apoyo.
1	Coordinación de Intervención Especializada para Apoyo Judicial (Oficialía de Partes)	Envía listado y oficios a la Subdirección Intervención Psicológica, para atender las solicitudes de Terapia para Adultos a petición de la Autoridad Jurisdiccional.	
2	Subdirección de Intervención Psicológica (Personal administrativo)	Recibe listado y oficios, para atender las solicitudes de Terapia para Adultos a petición de la Autoridad Jurisdiccional.	
3		Captura en el Sistema autorizado por el Pleno del Consejo, la información del oficio enviado por la Autoridad Jurisdiccional en el que solicitan Terapia para Adultos.	● Sistema
4		Elabora expediente de la solicitud de Terapia para Adultos.	● Expediente
5		Analiza que el oficio cuente con la información necesaria que permita realizar la Terapia para Adultos. **¿Cuenta con la información necesaria?** **No.** Continúa en la actividad no. 6 **Sí.** Continúa en la actividad no. 10	
6		Genera formato de oficio a través del Sistema autorizado por el Pleno del Consejo, edita, imprime y recaba firma de la Subdirección de Intervención Psicológica en el oficio, en el que se indica el motivo por el cual no puede ser atendido el requerimiento.	● Sistema ● Oficio
7		Realiza trámite de envío de oficio a la Autoridad Jurisdiccional.	

PJCDMX PODER JUDICIAL CIUDAD DE MÉXICO

MANUAL DE PROCEDIMIENTOS

PROCEDIMIENTOS

No.	Área.	Descripción de la actividad.	Documentos y/o sistemas de apoyo.
8	Autoridad Jurisdiccional (Oficialía de Partes)	Recibe, acusa el oficio y lo devuelve.	
9 10 11	Subdirección de Intervención Psicológica (Personal administrativo)	Recibe y archiva acuse del oficio en expediente. (Continúa en la actividad no. 60) Genera formato de oficio a través del Sistema autorizado por el Pleno del Consejo, edita, imprime y recaba firma de la Subdirección de Intervención Psicológica en el oficio, en el que se solicita a la persona usuaria se presente a inscribirse al Programa de Terapia para Adultos. Realiza trámite de envío de oficio a la Autoridad Jurisdiccional.	 ● Sistema ● Oficio
12	Autoridad Jurisdiccional (Oficialía de Partes)	Recibe, acusa el oficio y lo devuelve.	
13 14 15	Subdirección de Intervención Psicológica (Personal administrativo)	Recibe acuse del oficio e ingresa al Sistema autorizado por el Pleno del Consejo, la información de la persona usuaria para que se presente a inscripción en el Programa Terapia para Adultos. Archiva acuse del oficio en expediente. Espera que la persona usuaria se presente a inscribirse al Programa de Terapia para Adultos. **¿Acude la persona usuaria a inscribirse?** **No.** Continúa en la actividad no. 16 **Sí.** Continúa en la actividad no. 20	● Sistema

No.	Área.	Descripción de la actividad.	Documentos y/o sistemas de apoyo.
16 17	Subdirección de Intervención Psicológica (Personal administrativo)	Genera formato de oficio a través del Sistema autorizado por el Pleno del Consejo, edita, imprime y recaba firma de la Subdirección de Intervención Psicológica en el oficio, en el que se indica a la Autoridad Jurisdiccional que la persona usuaria no se presentó a realizar su inscripción. Realiza trámite de envío de oficio a la Autoridad Jurisdiccional.	● Sistema ● Oficio
18	Autoridad Jurisdiccional (Oficialía de Partes)	Recibe, acusa el oficio y lo devuelve.	
19 20 21	Subdirección de Intervención Psicológica (Personal administrativo)	Recibe y archiva acuse del oficio en expediente. (Continúa en la actividad no. 60) Recibe a la persona usuaria para realizar su inscripción al Programa de Terapia para Adultos y le informa en qué consiste el Programa. **¿La persona usuaria acepta tomar la Terapia para Adultos?** **No.** Continúa en la actividad no. 21 **Sí.** Continúa en la actividad no. 28 Entrega a la persona usuaria formato de “Desistimiento de Terapia” (DEIP-TA-DT-01) para Adultos, para su llenado y firma.	
22	Persona Usuaria	Recibe, requisita, firma y devuelve formato de “Desistimiento de Terapia” (DEIP-TA-DT-01) para Adultos.	● Formato DEIP-TA-DT-01

No.	Área.	Descripción de la actividad.	Documentos y/o sistemas de apoyo.
23 24 25	Subdirección de Intervención Psicológica (Personal administrativo)	Recibe y archiva el formato de "Desistimiento de Terapia" (DEIP-TA-DT-01) para Adultos en expediente. Genera formato de oficio a través del Sistema autorizado por el Pleno del Consejo, edita, imprime y recaba firma de la Subdirección de Intervención Psicológica en el oficio, en el que se indica a la Autoridad Jurisdiccional que la persona usuaria se desistió de la Terapia para Adultos. Realiza trámite de envío de oficio a la Autoridad Jurisdiccional.	● Sistema ● Oficio
26	Autoridad Jurisdiccional (Oficialía de Partes)	Recibe, acusa el oficio y lo devuelve.	
27 28	Subdirección de Intervención Psicológica (Personal administrativo)	Recibe y archiva acuse del oficio en expediente. (Continúa a la actividad no. 60) Entrega a la persona usuaria el Consentimiento Informado (DEIP-TA-CI-02); Reglamento de la Unidad de Terapia para Adultos (DEIP-TA-R-03); Formato Encuesta de Entrada (DEIP-TA-EE-04); Formato Antecedentes Adultos (DEIP-TA-AA-05); Ejercicio Inicial DEIP-TA-EI-06 y Aviso de Privacidad Simplificado (DEIP-TA-AP-11).	
29	Persona Usuaria	Recibe, requisita, firma y devuelve Consentimiento Informado (DEIP-TA-CI-02); Reglamento de la Unidad de Terapia para Adultos (DEIP-TA-R-03); Formato Encuesta de Entrada (DEIP-TA-EE-04); Formato Antecedentes Adultos (DEIP-TA-AA-05); Ejercicio Inicial DEIP-TA-EI-06 y Aviso de Privacidad Simplificado (DEIP-TA-AP-11).	● Formatos: DEIP-TA-CI-02 DEIP-TA-R-03 DEIP-TA-EE-04 DEIP-TA-AA-05 DEIP-TA-EI-06 DEIP-TA-AP-11

No.	Área.	Descripción de la actividad.	Documentos y/o sistemas de apoyo.
30	Subdirección de Intervención Psicológica (Personal administrativo)	Recibe, elabora carpeta adultos y archiva el Consentimiento Informado (DEIP-TA-CI-02); Reglamento de la Unidad de Terapia para Adultos (DEIP-TA-R-03); Formato Encuesta de Entrada (DEIP-TA-EE-04); Formato Antecedentes Adultos (DEIP-TA-AA-05); Ejercicio Inicial DEIP-TA-EI-06 y Aviso de Privacidad Simplificado (DEIP-TA-AP-11).	● Carpeta adultos
31		Agenda a través del Sistema autorizado por el Pleno del Consejo, el día y horario en el que se llevarán a cabo las sesiones de Terapia para Adultos e informa a la persona usuaria.	● Sistema
32		Genera y entrega a la persona usuaria calendario de sesiones (DEIP-TA-CS-07) y formato de Ejercicio Inicial (DEIP-TA-EI-06).	● Formatos DEIP-TA-CS-07 DEIP-TA-EI-06
33		Genera formato de oficio a través del Sistema autorizado por el Pleno del Consejo, edita, imprime y recaba firma de la Subdirección de Intervención Psicológica en el oficio, en el que se indica a la Autoridad Jurisdiccional la o el psicólogo asignado, fecha, lugar y hora en que se impartirá la Terapia para Adultos.	● Sistema ● Oficio
34		Realiza trámite de envío de oficio a la Autoridad Jurisdiccional.	
35	Autoridad Jurisdiccional (Oficialía de Partes)	Recibe, acusa el oficio y lo devuelve.	
36	Subdirección de Intervención Psicológica (Personal administrativo)	Recibe y archiva acuse del oficio en expediente.	

No.	Área.	Descripción de la actividad.	Documentos y/o sistemas de apoyo.
37	Subdirección de Intervención Psicológica (Personal administrativo)	Elabora lista de asistencia de Terapia para Adultos y archiva en carpeta Adultos.	● Lista
38		Entrega a la Psicóloga o el Psicólogo carpeta adultos y lista de asistencia de las personas que conforman el grupo de Terapia para Adultos.	
39	Subdirección de Intervención Psicológica (Psicóloga o Psicólogo)	Recibe carpeta adultos y lista de asistencia de las personas usuarias que conforman el grupo de Terapia para Adultos.	
40		Espera a las personas usuarias para dar inicio a la Terapia para Adultos. **¿Se presenta la persona usuaria a terapia?** **No.** Continúa en la actividad no. 41 **Sí.** Continúa en la actividad no. 47	
41		Genera formato de oficio de baja a través del Sistema autorizado por el Pleno del Consejo, edita e imprime oficio en el que se indica a la Autoridad Jurisdiccional que la persona usuaria no se presentó.	● Sistema ● Oficio
42		Entrega carpeta adultos y el oficio de baja a la Jefatura de Unidad Departamental de Terapia para Adultos, para su revisión.	
43	Jefatura de Unidad Departamental de Terapia para Adultos	Recibe, revisa oficio de baja y recaba firma de la Subdirección Intervención Psicológica, y lo entrega al personal administrativo de la Subdirección de Intervención Psicológica, para su trámite de envío.	

No.	Área.	Descripción de la actividad.	Documentos y/o sistemas de apoyo.
44	Subdirección de Intervención Psicológica (Personal administrativo)	Recibe y realiza trámite de envío del oficio de baja a la Autoridad Jurisdiccional.	
45	Autoridad Jurisdiccional (Oficialía de Partes)	Recibe, acusa el oficio de baja y lo devuelve.	
46	Subdirección de Intervención Psicológica (Personal administrativo)	Recibe y archiva el acuse del oficio de baja en expediente. (Continúa en la actividad no. 60)	
47 48	Subdirección de Intervención Psicológica (Psicóloga o Psicólogo)	Realiza sesiones terapéuticas grupales. Elabora e imprime “Informe de Terapia” (DEIP-TA-IT-12) al finalizar las sesiones y remite con la carpeta adultos a la Jefatura de Unidad Departamental de Terapia para Adultos, para su revisión y autorización.	• Formato DEIP-TA-IT-12
49 50 51	Jefatura de Unidad Departamental de Terapia para Adultos	Recibe Informe de Terapia para Adultos con carpeta adultos, para su revisión y autorización. **¿Autoriza Informe de Terapia?** **No.** Continúa en la actividad no. 50 **Sí.** Continúa en la actividad no. 51 Revisa y devuelve Informe de Terapia para Adultos con observaciones. (Regresa a la actividad no. 48) Autoriza el Informe de Terapia para Adultos y entrega a la Psicóloga o el Psicólogo con carpeta adultos.	

PJCDMX PODER JUDICIAL CIUDAD DE MÉXICO

MANUAL DE PROCEDIMIENTOS

PROCEDIMIENTOS

No.	Área.	Descripción de la actividad.	Documentos y/o sistemas de apoyo.
52	Subdirección de Intervención Psicológica (Psicóloga o Psicólogo)	Recibe carpeta adultos e imprime y firma el Informe de Terapia para Adultos.	
53		Genera formato de oficio a través del Sistema autorizado por el Pleno del Consejo, edita e imprime oficio para envío del Informe de Terapia para Adultos a la Autoridad Jurisdiccional.	● Sistema ● Oficio
54		Entrega a la Jefatura de Unidad Departamental de Terapia para Adultos, oficio, Informe de Terapia para Adultos y carpeta adultos.	
55	Jefatura de Unidad Departamental de Terapia para Adultos	Recibe oficio, Informe de Terapia para Adultos y carpeta adultos, y recaba firma de la Subdirección de Intervención Psicológica en el oficio del Informe de Terapia para Adultos.	
56		Entrega oficio, Informe de Terapia para Adultos y carpeta adultos al personal administrativo de la Subdirección de Intervención Psicológica, para trámite de envío.	
57	Subdirección de Intervención Psicológica (Personal administrativo)	Recibe oficio, Informe de Terapia para Adultos y carpeta adulto, y realiza trámite de envío del oficio e Informe de Terapia para Adultos a la Autoridad Jurisdiccional.	
58	Autoridad Jurisdiccional (Oficialía de Partes)	Recibe oficio e Informe de Terapia, acusa el oficio y lo devuelve.	
59	Subdirección de Intervención Psicológica (Personal administrativo)	Recibe y archiva acuse del oficio en expediente e integra carpeta de adultos en el expediente.	
60		Guarda el expediente hasta que concluya su periodo de archivo en trámite.	
61		Se envía expediente al Archivo Judicial.	

FIN DEL PROCEDIMIENTO

PJCDMX PODER JUDICIAL CIUDAD DE MÉXICO

MANUAL DE PROCEDIMIENTOS

PROCEDIMIENTOS

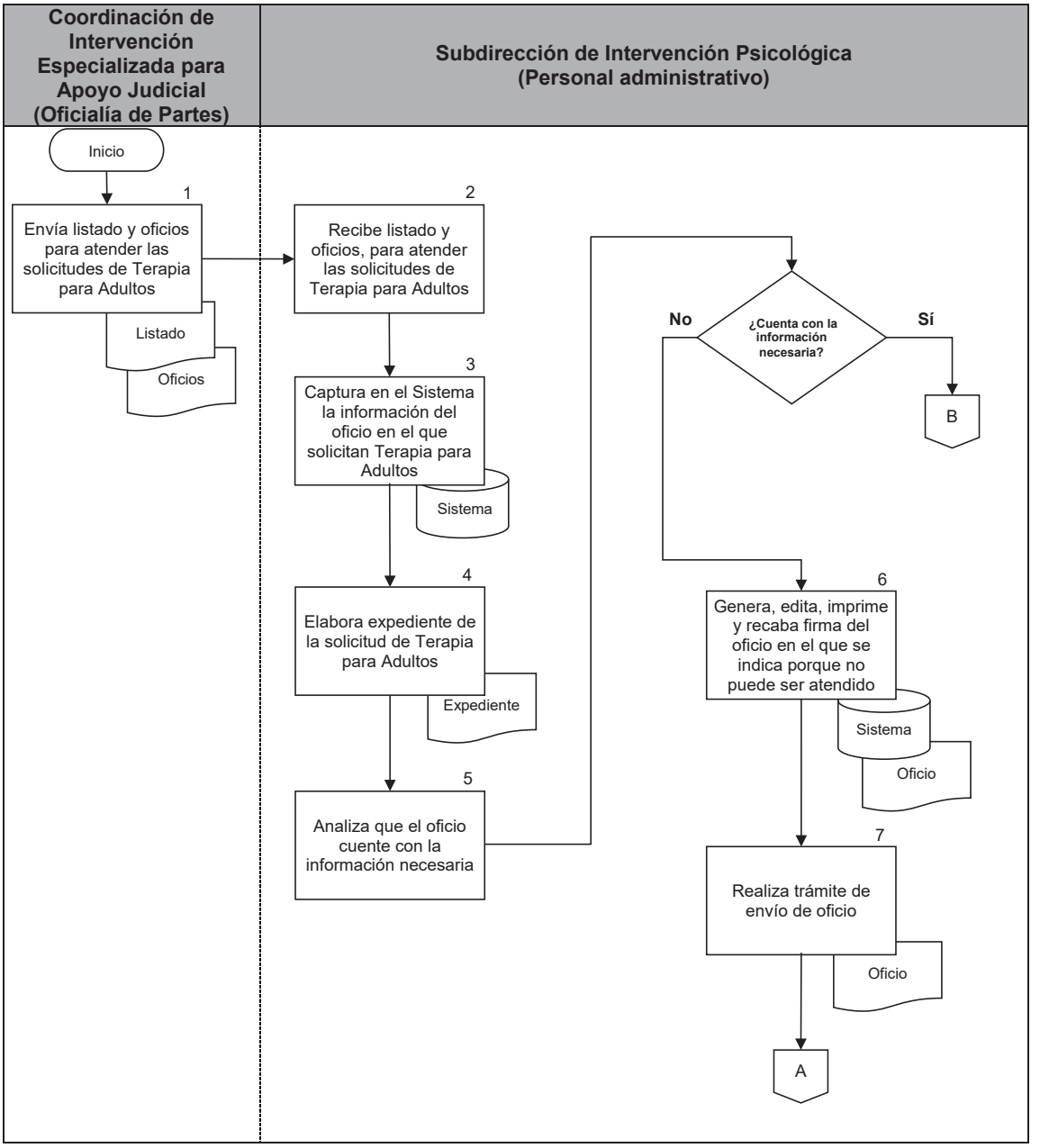

PJCDMX PODER JUDICIAL CIUDAD DE MÉXICO

MANUAL DE PROCEDIMIENTOS

PROCEDIMIENTOS

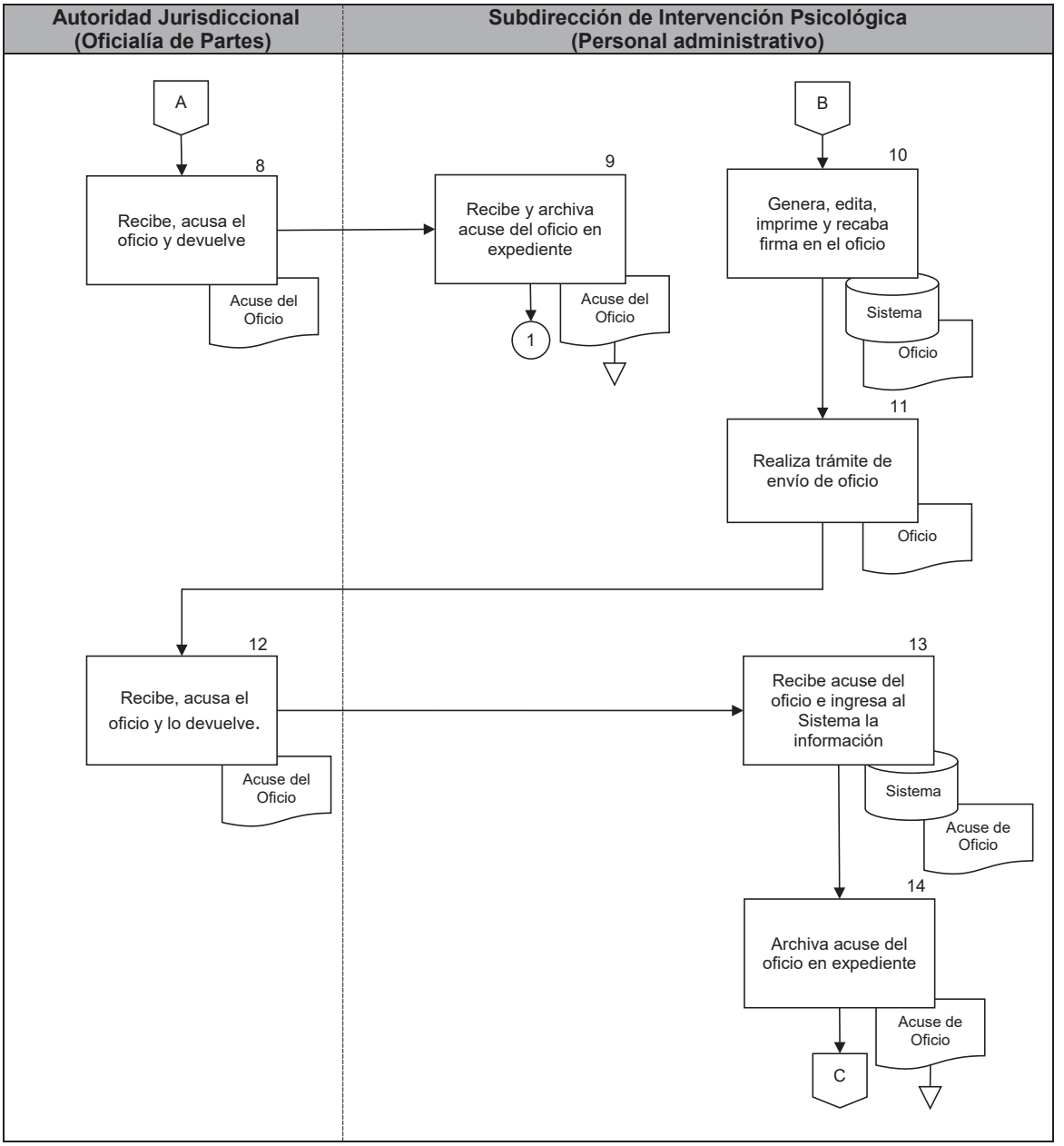

PJCDMX PODER JUDICIAL CIUDAD DE MÉXICO

MANUAL DE PROCEDIMIENTOS

PROCEDIMIENTOS

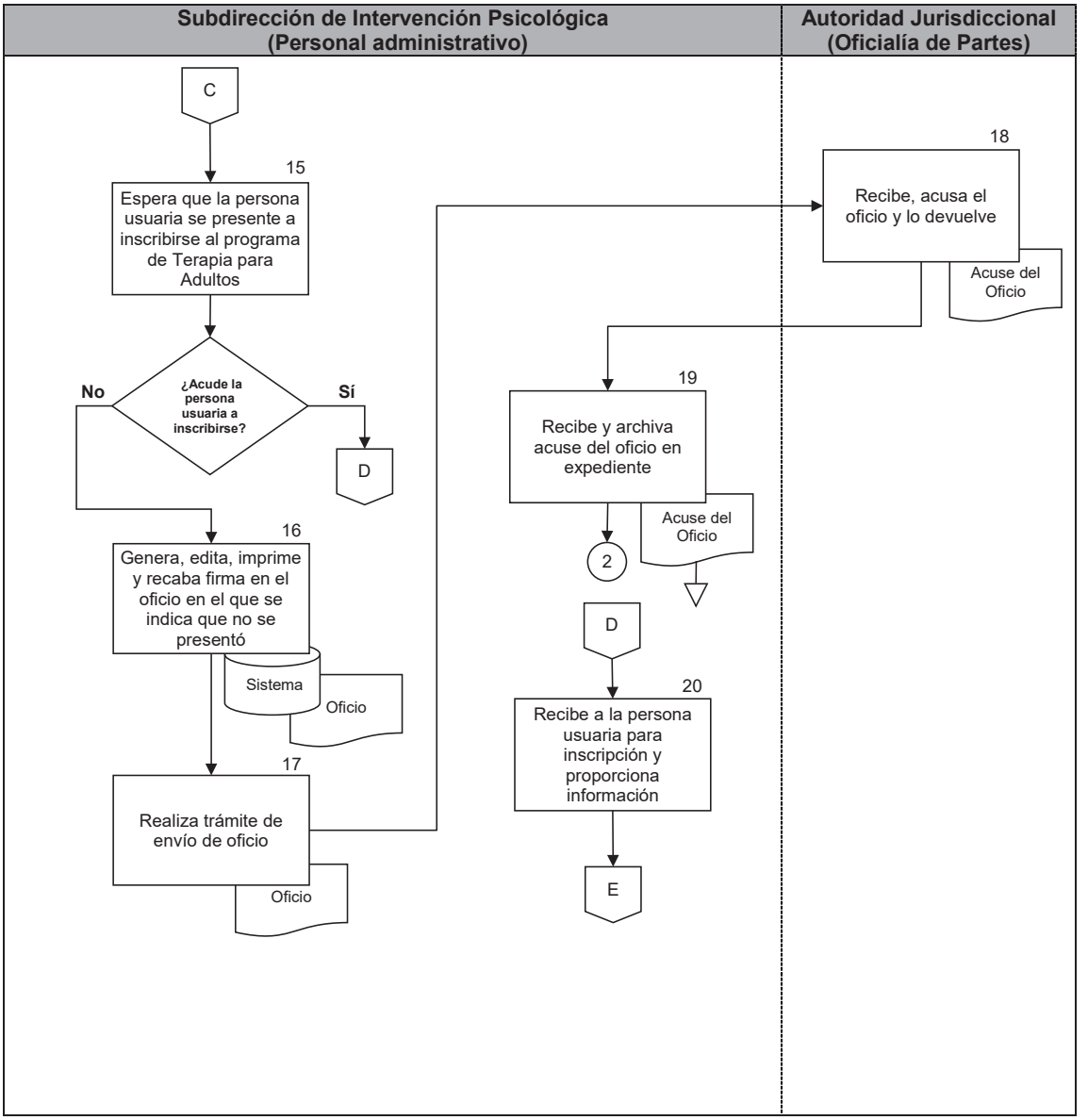

PJCDMX PODER JUDICIAL CIUDAD DE MÉXICO

MANUAL DE PROCEDIMIENTOS

PROCEDIMIENTOS

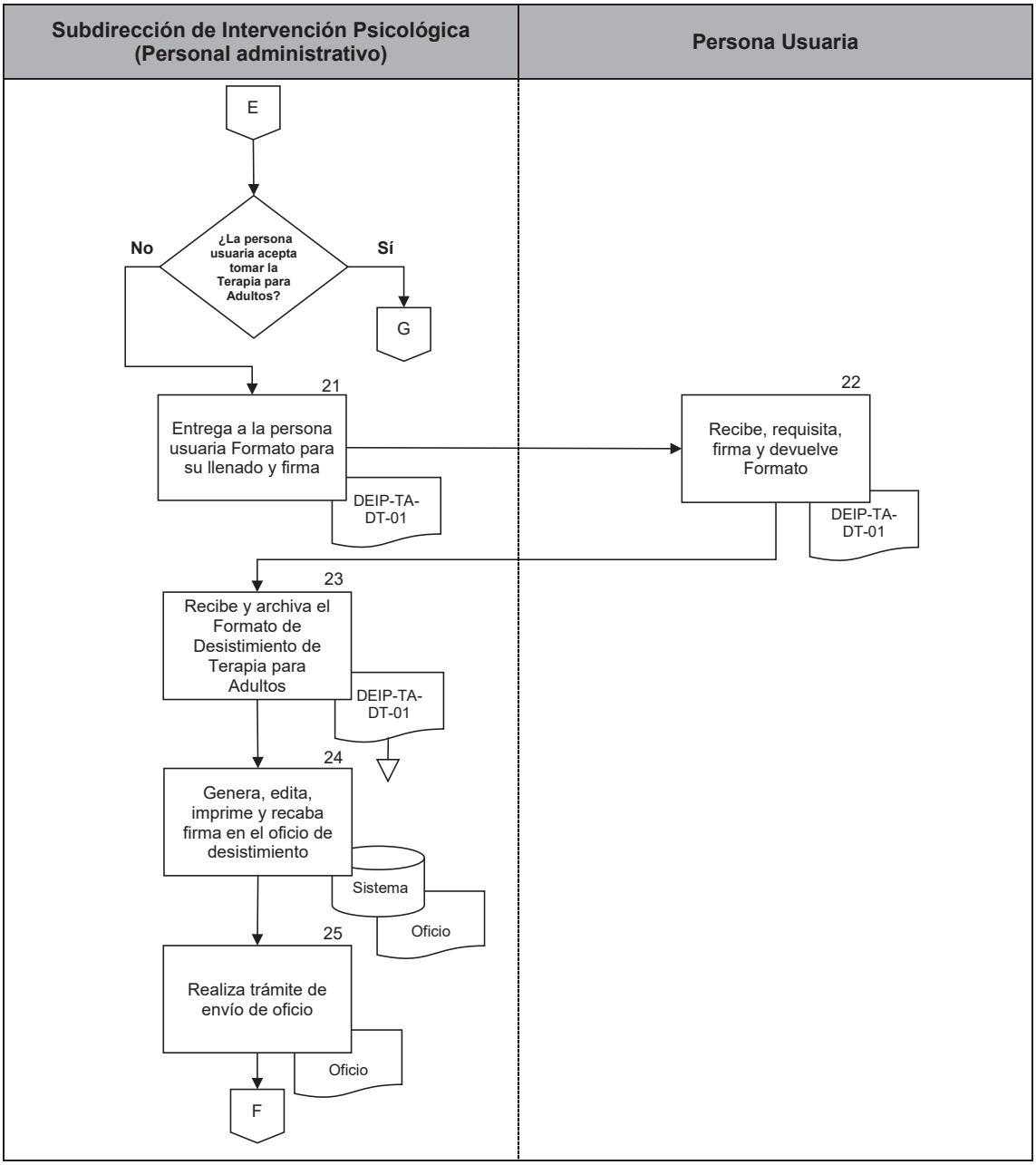

PJCDMX PODER JUDICIAL CIUDAD DE MÉXICO

MANUAL DE PROCEDIMIENTOS

PROCEDIMIENTOS

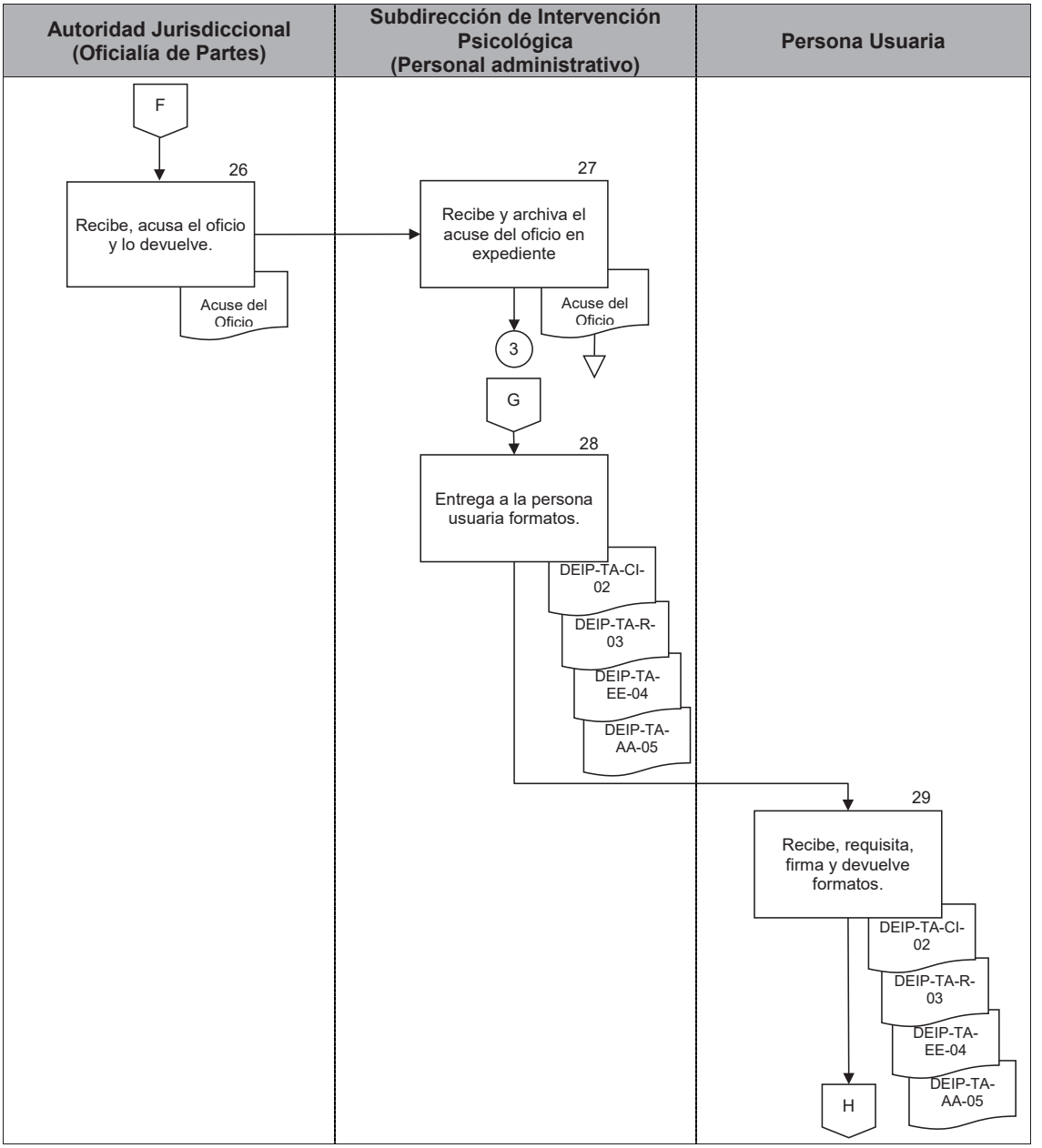

PJCDMX PODER JUDICIAL CIUDAD DE MÉXICO

MANUAL DE PROCEDIMIENTOS

PROCEDIMIENTOS

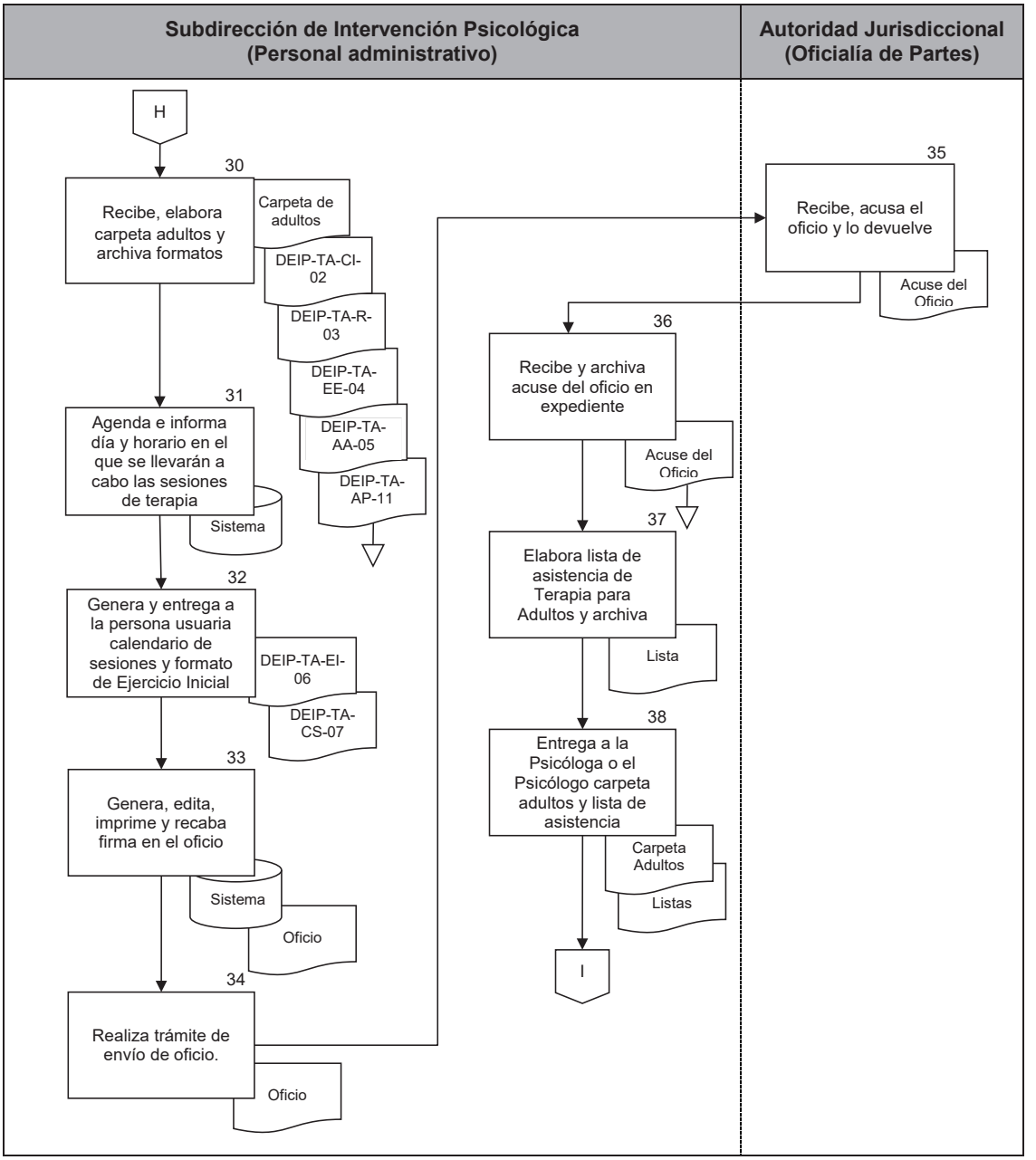

PJCDMX PODER JUDICIAL CIUDAD DE MÉXICO

MANUAL DE PROCEDIMIENTOS

PROCEDIMIENTOS

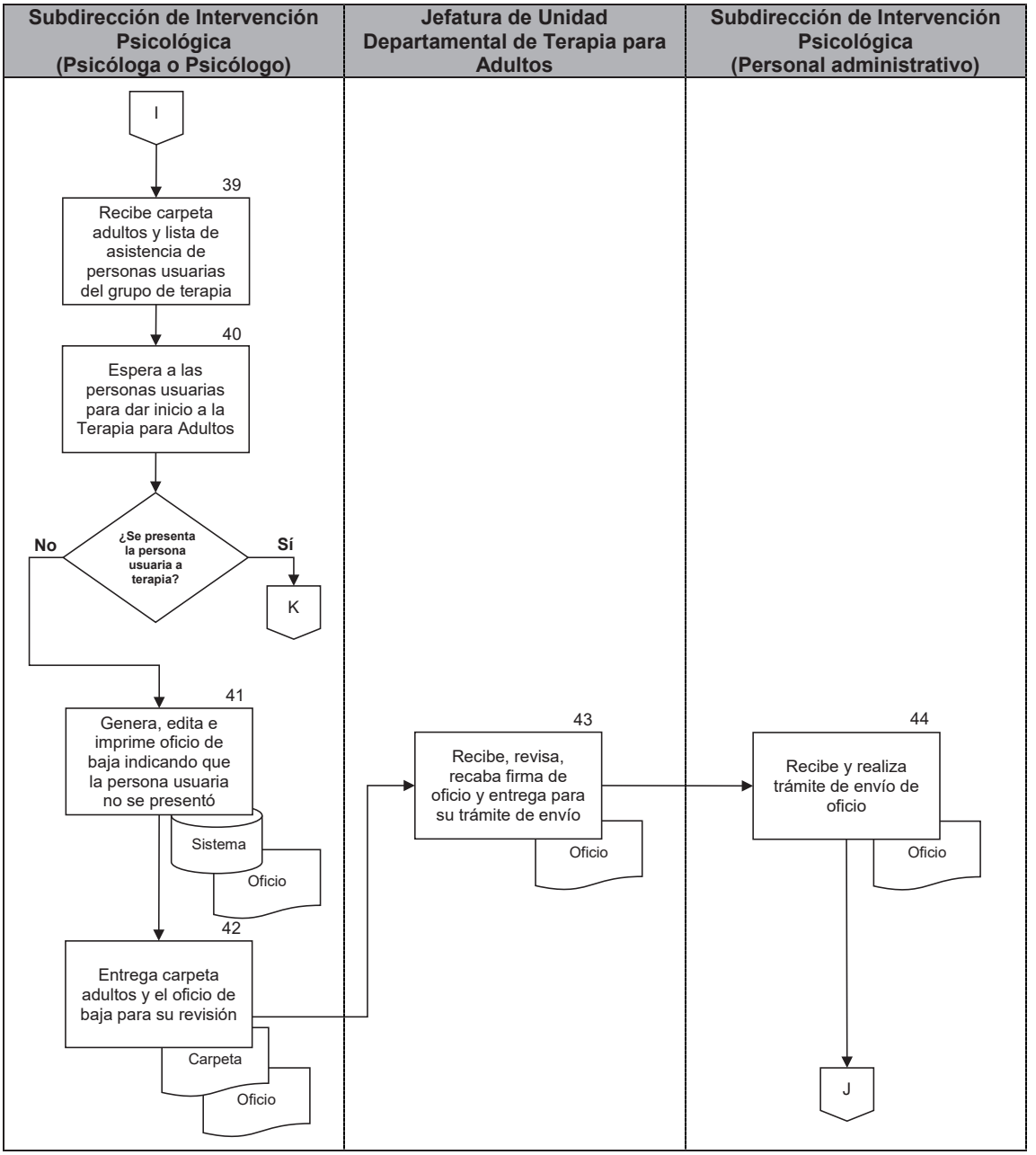

PJCDMX PODER JUDICIAL CIUDAD DE MÉXICO

MANUAL DE PROCEDIMIENTOS

PROCEDIMIENTOS

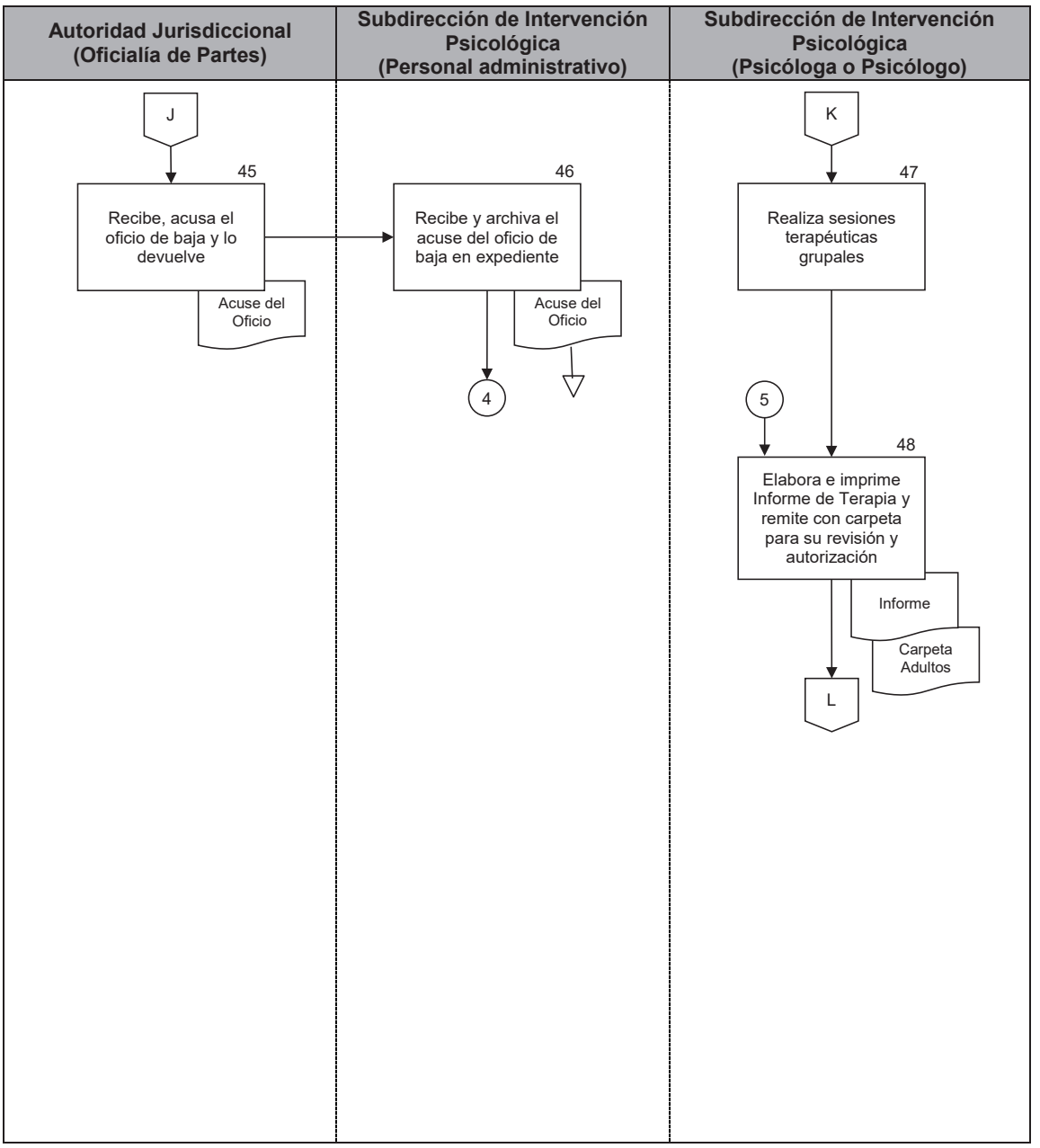

PJCDMX PODER JUDICIAL CIUDAD DE MÉXICO

MANUAL DE PROCEDIMIENTOS

PROCEDIMIENTOS

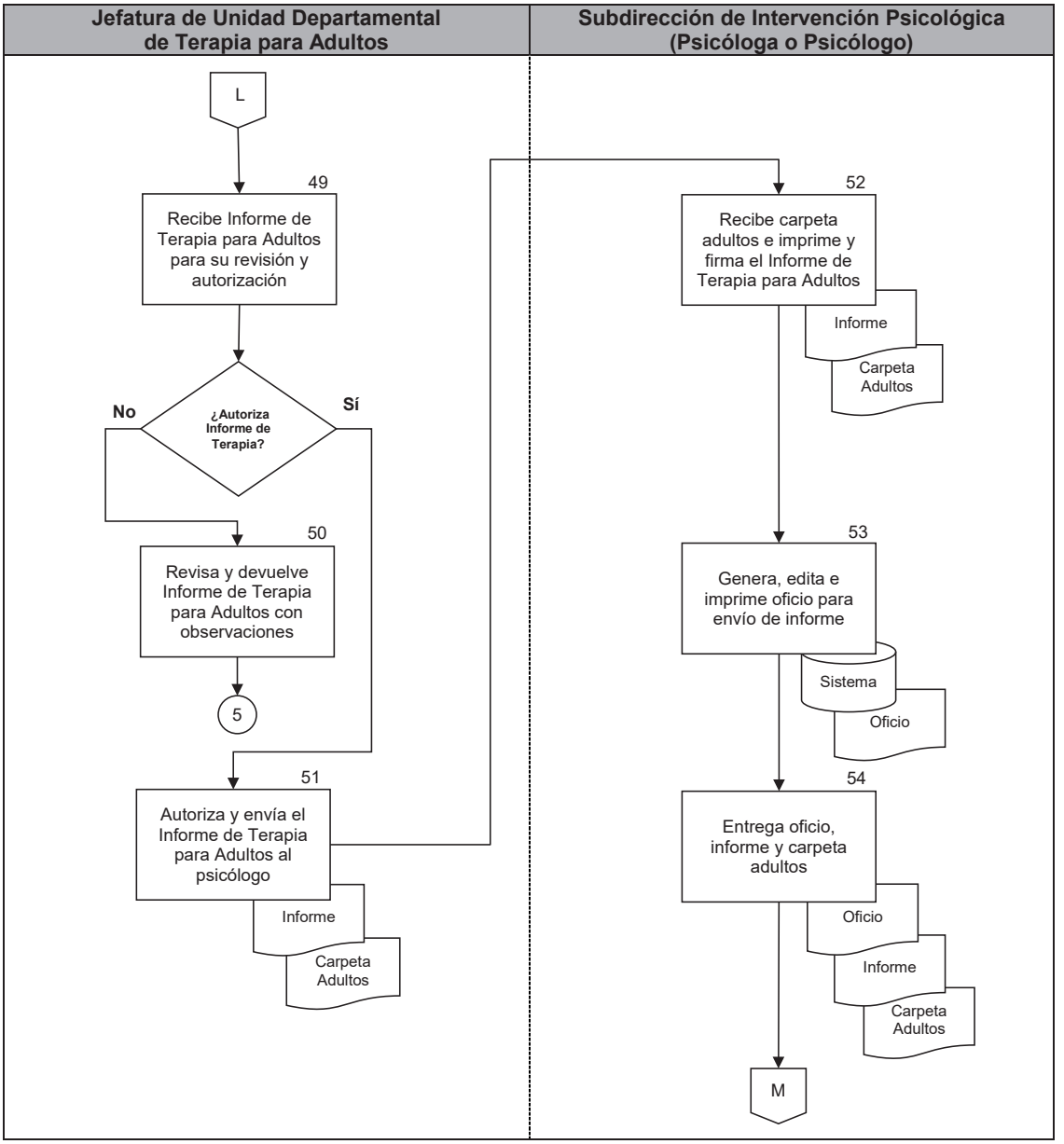

PJCDMX PODER JUDICIAL CIUDAD DE MÉXICO

MANUAL DE PROCEDIMIENTOS

PROCEDIMIENTOS

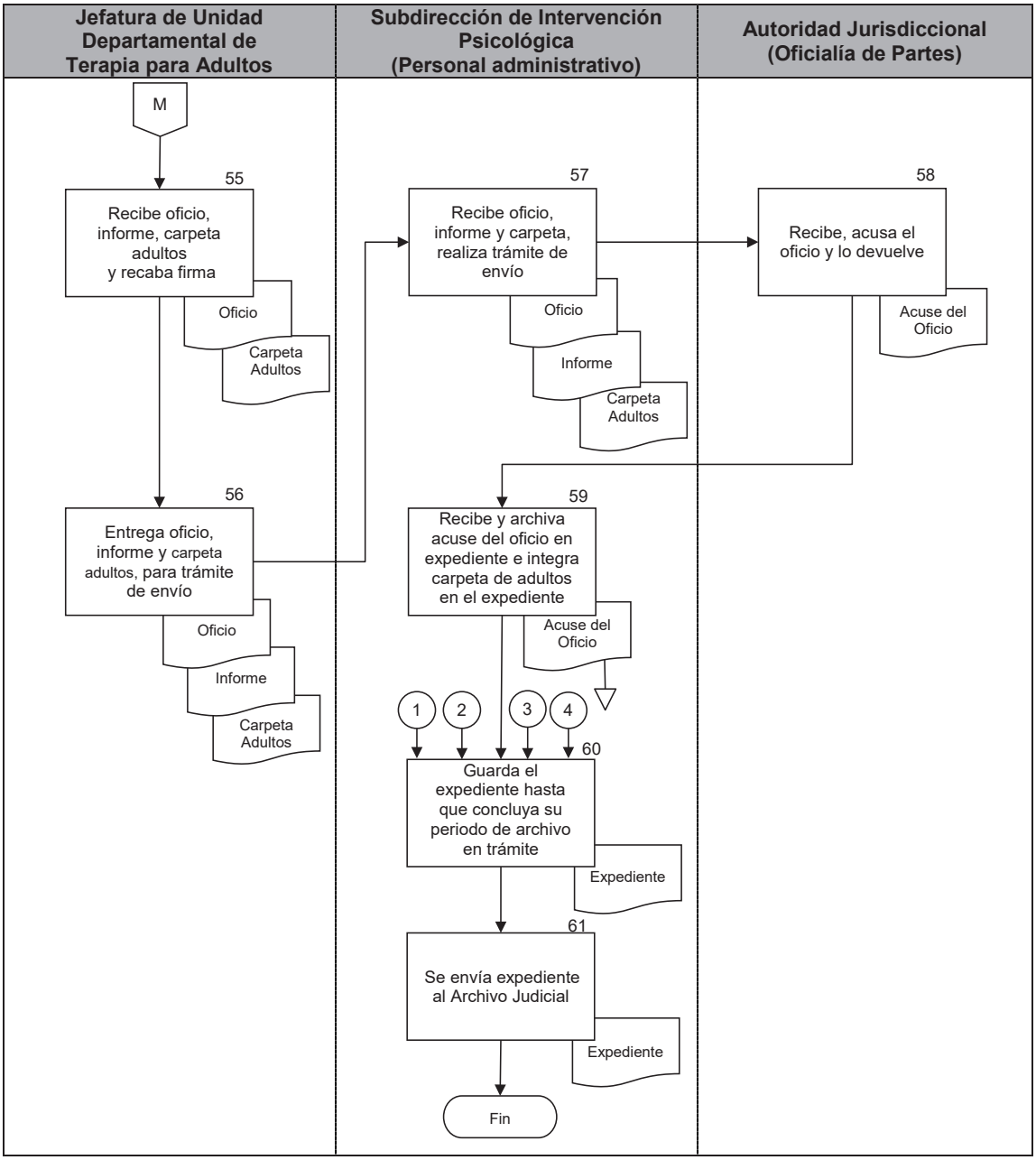

PJCDMX PODER JUDICIAL CIUDAD DE MÉXICO

INTERVENCIÓN ESPECIALIZADA TSJCDMX

Subdirección de Intervención Psicológica.
JUD Terapia para Adultos.

DESISTIMIENTO DE TERAPIA

Fecha: _____ /_____ / _____
D M A

Nombre: _____ / _____ / _____
Apellido Paterno Apellido Materno Nombre(s)

Edad: _____ **Género:** Masculino ☐ Femenino ☐

Estado civil: _____ **Último grado de estudios:** _____

Sala o Juzgado: _____ Número **de expediente:** _____

Tipo de juicio: _____

Yo _____**NO** estoy de acuerdo en recibir el tratamiento psicológico ordenado por _____, que consiste en 10 sesiones, de manera grupal, con una duración aproximada de 60 minutos, una vez por semana, en el área de Terapia para Adultos del Tribunal Superior de Justicia de la Ciudad de México, ubicado en Niños Héroes, no. 150, 3er Piso, Colonia Doctores, Alcaldía Cuauhtémoc, debido a:

_____

_____

_____

_____

_____

_____

Nombre completo y firma

DEIP-TA-DT-01

Av. Niños Héroes núm. 150, 3er. Piso. Colonia Doctores. Alcaldía Cuauhtémoc. C.P. 06720. CDMX.
Tel. 55-91 56 49 97 Ext. 511412 y 551420

PJCDMX PODER JUDICIAL CIUDAD DE MÉXICO

INTERVENCIÓN ESPECIALIZADA TSJCDMX

Subdirección de Intervención Psicológica.
JUD Terapia para Adultos.

AVISO DE PRIVACIDAD SIMPLIFICADO

El Tribunal Superior de Justicia de la Ciudad de México, a través de la **Coordinación de Intervención Especializada para Apoyo Judicial** es el Responsable del tratamiento de los datos personales que nos proporcione, los cuales serán protegidos en el Sistema de Datos Personales denominado ***"Sistema de Intervención Psicológica SIP".***

Los datos personales que recabemos serán utilizados con la finalidad de realizar la oportuna prestación de los servicios de esta área, que consisten en llevar a cabo los procesos psicoterapéuticos para adultos, niñas, niños y adolescentes, datos que integran un expediente, en cumplimiento a los ordenamientos de las autoridades jurisdiccionales, para aportar de forma integral elementos de convicción en la toma de decisiones en el ámbito de la administración de justicia. Y podrán ser transferidos a las Autoridades Jurisdiccionales Federales (Juzgados de Distrito y Tribunales Colegiados de Circuito) y Locales en materia Familiar, Autoridades Jurisdiccionales de las Entidades Federativas que conocen de asuntos en materia Familiar, Consejo de la Judicatura de la Ciudad de México, Contraloría del Tribunal Superior de Justicia de la Ciudad de México, Órganos Garantes de la Tutela de Derechos Humanos, Instituto de Transparencia, Acceso a la Información Pública, Protección de Datos Personales y Rendición de Cuentas de la Ciudad de México y a la Fiscalía General de Justicia de la Ciudad de México, para el ejercicio de sus funciones y facultades, por lo que no requeriremos su consentimiento, lo anterior en apego a las excepciones previstas en los artículos 16 y 64 de la Ley de Protección de Datos Personales en Posesión de Sujetos Obligados de la Ciudad de México

Usted podrá manifestar la negativa al tratamiento de sus datos personales directamente ante Unidad de Transparencia del Tribunal Superior de Justicia de la Ciudad de México, ubicada en calle Río Lerma, número 62, Piso 7, colonia Cuauhtémoc, alcaldía Cuauhtémoc, Código Postal 06500, Ciudad de México, Ciudad de México, con número, telefónico conmutador 5591564997 extensiones 111105 y 111107.

Para conocer el Aviso de Privacidad Integral puede acudir directamente a la Unidad de Transparencia o consultarlo en la siguiente liga electrónica:

http://www.poderjudicialcdmx.gob.mx/otros/descarga.php?arv=UT/API/AVISO_DE_PRIVACIDAD_INTEGRAL_Intervencion_Psicologica.pdf

Av. Niños Héroes núm. 150, 3er. Piso. Colonia Doctores. Alcaldía Cuauhtémoc. C.P. 06720. CDMX.
Tel. 55-91 56 49 97 Ext. 511412 y 551420

PJCDMX PODER JUDICIAL CIUDAD DE MÉXICO

MANUAL DE PROCEDIMIENTOS

PROCEDIMIENTOS

PJCDMX PODER JUDICIAL CIUDAD DE MÉXICO

INTERVENCIÓN ESPECIALIZADA TSJCDMX

Subdirección de Intervención Psicológica.
JUD Terapia para Adultos.

DESISTIMIENTO DE TERAPIA

Fecha: _____ / _____ / _____ (1)
D M A

Nombre: _____ / _____ / _____ (2)
Apellido Paterno Apellido Materno Nombre(s)

Edad: _____ (3) **Género:** (4)Masculino ☐ Femenino ☐

Estado civil: _____ (5) **Último grado de estudios:** _____ (6)

Sala o Juzgado: _____ (7) Número **de expediente:** _____ (8)

Tipo de juicio: _____ (9)

Yo _____ (10) _____ **NO** estoy de acuerdo en recibir el tratamiento psicológico ordenado por _____ (11) _____, que consiste en 10 sesiones, de manera grupal, con una duración aproximada de 60 minutos, una vez por semana, en el área de Terapia para Adultos del Tribunal Superior de Justicia de la Ciudad de México, ubicado en Niños Héroes, no. 150, 3er Piso, Colonia Doctores, Alcaldía Cuauhtémoc, debido a:

_____ (12) _____

_____

_____

_____

_____

_____ (13) _____

Nombre completo y firma

DEIP-TA-DT-01

Av. Niños Héroes núm. 150, 3er. Piso. Colonia Doctores. Alcaldía Cuauhtémoc. C.P. 06720. CDMX.
Tel. 55-91 56 49 97 Ext. 511412 y 551420

PJCDMX PODER JUDICIAL CIUDAD DE MÉXICO

INTERVENCIÓN ESPECIALIZADA TSJCDMX

Subdirección de Intervención Psicológica.
JUD Terapia para Adultos.

AVISO DE PRIVACIDAD SIMPLIFICADO

El Tribunal Superior de Justicia de la Ciudad de México, a través de la **Coordinación de Intervención Especializada para Apoyo Judicial** es el Responsable del tratamiento de los datos personales que nos proporcione, los cuales serán protegidos en el Sistema de Datos Personales denominado ***"Sistema de Intervención Psicológica SIP".***

Los datos personales que recabemos serán utilizados con la finalidad de realizar la oportuna prestación de los servicios de esta área, que consisten en llevar a cabo los procesos psicoterapéuticos para adultos, niñas, niños y adolescentes, datos que integran un expediente, en cumplimiento a los ordenamientos de las autoridades jurisdiccionales, para aportar de forma integral elementos de convicción en la toma de decisiones en el ámbito de la administración de justicia. Y podrán ser transferidos a las Autoridades Jurisdiccionales Federales (Juzgados de Distrito y Tribunales Colegiados de Circuito) y Locales en materia Familiar, Autoridades Jurisdiccionales de las Entidades Federativas que conocen de asuntos en materia Familiar, Consejo de la Judicatura de la Ciudad de México, Contraloría del Tribunal Superior de Justicia de la Ciudad de México, Órganos Garantes de la Tutela de Derechos Humanos, Instituto de Transparencia, Acceso a la Información Pública, Protección de Datos Personales y Rendición de Cuentas de la Ciudad de México y a la Fiscalía General de Justicia de la Ciudad de México, para el ejercicio de sus funciones y facultades, por lo que no requeriremos su consentimiento, lo anterior en apego a las excepciones previstas en los artículos 16 y 64 de la Ley de Protección de Datos Personales en Posesión de Sujetos Obligados de la Ciudad de México

Usted podrá manifestar la negativa al tratamiento de sus datos personales directamente ante Unidad de Transparencia del Tribunal Superior de Justicia de la Ciudad de México, ubicada en calle Río Lerma, número 62, Piso 7, colonia Cuauhtémoc, alcaldía Cuauhtémoc, Código Postal 06500, Ciudad de México, Ciudad de México, con número, telefónico conmutador 5591564997 extensiones 111105 y 111107.

Para conocer el Aviso de Privacidad Integral puede acudir directamente a la Unidad de Transparencia o consultarlo en la siguiente liga electrónica:

http://www.poderjudicialcdmx.gob.mx/otros/descarga.php?arv=UT/API/AVISO_DE_PRIVACIDAD_INTEGRAL_Intervencion_Psicologica.pdf

Av. Niños Héroes núm. 150, 3er. Piso. Colonia Doctores. Alcaldía Cuauhtémoc. C.P. 06720. CDMX.
Tel. 55-91 56 49 97 Ext. 511412 y 551420

PJCDMX PODER JUDICIAL CIUDAD DE MÉXICO

MANUAL DE PROCEDIMIENTOS

PROCEDIMIENTOS

DESCRIPCIÓN DEL FORMATO

Nombre:	**DESISTIMIENTO DE TERAPIA**
Clave:	**DEIP-TA-DT-01**
Objetivo:	Que la Persona Usuaria exprese por escrito los motivos de su desistimiento para asistir a la Terapia para Adultos.
Elabora:	Jefatura de Unidad Departamental de Terapia para Adultos.
Número de tantos:	Original y Copia.
Distribución:	Original. - Subdirección de Asistencia Técnica e Intervención Psicológica (Expediente). Copia. - Autoridad Jurisdiccional correspondiente.

INSTRUCTIVO DE LLENADO

No.	CONCEPTO	SE DEBE ANOTAR
1	FECHA	La fecha del día en curso.
2	NOMBRE	El nombre completo de la persona usuaria que desiste del proceso de Terapia para Adultos.
3	EDAD	La edad de la persona usuaria que desiste del proceso de Terapia para Adultos.
4	GÉNERO	El género de la persona usuaria que desiste del proceso de Terapia para Adultos.
5	ESTADO CIVIL	El estado civil de la persona usuaria que se desiste del proceso de Terapia para Adultos.
6	ÚLTIMO GRADO DE ESTUDIOS	El último grado de estudios de la persona usuaria que desiste del proceso de Terapia para Adultos.
7	SALA O JUZGADO	El número de Autoridad Jurisdiccional donde se encuentra el juicio.
8	NÚMERO DE EXPEDIENTE	El número de expediente con el que identifica la Autoridad Jurisdiccional a la persona usuaria.
9	TIPO DE JUICIO	El tipo de juicio con el que identifica la Autoridad Jurisdiccional a la persona usuaria.
10	NOMBRE DE LA PERSONA USUARIA	El nombre completo de la persona usuaria que desiste del proceso terapéutico.

No.	CONCEPTO	SE DEBE ANOTAR
11	NÚMERO DE AUTORIDAD JUDICIAL	El número de Autoridad Jurisdiccional que envió a la persona usuaria a Terapia para adultos.
12	MOTIVO DEL DESISTIMIENTO	Se detalla el motivo por el que la persona usuaria se desiste del proceso terapéutico.
13	NOMBRE COMPLETO Y FIRMA	El nombre completo y la firma de la persona usuaria que se desiste del proceso terapéutico.

PJCDMX PODER JUDICIAL CIUDAD DE MÉXICO

INTERVENCIÓN ESPECIALIZADA TSJCDMX

Subdirección de Intervención Psicológica
JUD Terapia para Adultos

IP: /

Fecha: ____ /____ / ____
D M A

CONSENTIMIENTO INFORMADO

Yo_____ /_____ / _____:
Apellido Paterno Apellido Materno Nombre(s)

1. Estoy de acuerdo en recibir un tratamiento psicológico grupal, mismo que consiste en 10 sesiones, con una duración de aproximadamente 90 minutos, una vez por semana, en el área de Terapia para Adultos, ubicada en Av. Niños Héroes núm. 150, 3er. Piso, Colonia Doctores, del cual, al finalizar las sesiones, se remitirá un reporte a la autoridad judicial ordenadora.

2. Estoy de acuerdo con la programación del día y horario que acordamos para mis sesiones terapéuticas.

3. Me comprometo a atender las disposiciones del Reglamento de Terapia para Adultos.

4. Acepto las cláusulas de este consentimiento informado.

Recibí hoja de tarea, díptico y calendario de citas.

A T E N T A M E N T E.

_____
NOMBRE COMPLETO Y FIRMA.

DEIP-TA-CI-02

Av. Niños Héroes núm. 150, 3er. Piso, Colonia Doctores, Alcaldía Cuauhtémoc, C.P. 06720, CDMX.
Tel. 55-91 56 49 97 Ext. 51 14 12

PJCDMX PODER JUDICIAL CIUDAD DE MÉXICO

MANUAL DE PROCEDIMIENTOS

PROCEDIMIENTOS

PJCDMX PODER JUDICIAL CIUDAD DE MÉXICO

INTERVENCIÓN ESPECIALIZADA TSJCDMX

Subdirección de Intervención Psicológica
JUD Terapia para Adultos

IP: / (1)

Fecha: ____ /____ / ____ (2)
D M A

CONSENTIMIENTO INFORMADO

Yo_____ /_____ / _____: (3)
Apellido Paterno Apellido Materno Nombre(s)

1. Estoy de acuerdo en recibir un tratamiento psicológico grupal, mismo que consiste en 10 sesiones, con una duración de aproximadamente 90 minutos, una vez por semana, en el área de Terapia para Adultos, ubicada en Av. Niños Héroes núm. 150, 3er. Piso, Colonia Doctores, del cual, al finalizar las sesiones, se remitirá un reporte a la autoridad judicial ordenadora.

2. Estoy de acuerdo con la programación del día y horario que acordamos para mis sesiones terapéuticas.

3. Me comprometo a atender las disposiciones del Reglamento de Terapia para Adultos.

4. Acepto las cláusulas de este consentimiento informado.

Recibí hoja de tarea, díptico y calendario de citas.

A T E N T A M E N T E.

(4)

_____

NOMBRE COMPLETO Y FIRMA.

DEIP-TA-CI-02

Av. Niños Héroes núm. 150, 3er. Piso, Colonia Doctores, Alcaldía Cuauhtémoc, C.P. 06720, CDMX.

Tel. 55-91 56 49 97 Ext. 51 14 12

DESCRIPCIÓN DEL FORMATO

Nombre:	**CONSENTIMIENTO INFORMADO**
Clave:	**DEIP-TA-CI-02**
Objetivo:	Que la persona usuaria exprese su voluntad de asistir a la Terapia para Adultos.
Elabora:	Jefatura de Unidad Departamental de Terapia para Adultos.
Número de tantos:	Original.
Distribución:	Original. -Subdirección de Asistencia Técnica e Intervención Psicológica (Carpeta Adultos).

INSTRUCTIVO DE LLENADO

No.	CONCEPTO	SE DEBE ANOTAR
1	IP	El número que se otorga a cada expediente expedido por el sistema automáticamente.
2	FECHA	La fecha que se presenta la persona usuaria a la inscripción al proceso terapéutico.
3	NOMBRE	El nombre completo de la persona usuaria para su inscripción al proceso terapéutico.
4	NOMBRE COMPLETO Y FIRMA	El nombre completo y la firma de la persona usuaria donde indica que está de acuerdo para llevar a cabo proceso terapéutico.

PJCDMX PODER JUDICIAL CIUDAD DE MÉXICO

MANUAL DE PROCEDIMIENTOS

PROCEDIMIENTOS

PJCDMX PODER JUDICIAL CIUDAD DE MÉXICO

INTERVENCIÓN ESPECIALIZADA TSJCDMX

Subdirección de Intervención Psicológica
JUD Terapia para Adultos

REGLAMENTO DE LA UNIDAD DE TERAPIA PARA ADULTOS

1. Es necesario exhibir identificación oficial vigente con fotografía.
2. Es indispensable llegar 10 minutos antes de que inicie su sesión terapéutica, con la finalidad de agilizar el registro de asistencia.
3. Las sesiones empezarán en punto de la hora señalada, por lo que no habrá tolerancia, una vez comenzada la sesión no se permitirá el acceso al espacio terapéutico. Es importante aclarar que se considerará como falta cuando esto ocurra.
4. El tratamiento será cancelado en forma definitiva a partir de la segunda falta.
5. No se podrán hacer cambios de los horarios fijados para su sesión terapéutica.
6. Las áreas de la Subdirección de Intervención Psicológica trabajan de forma conjunta y continua comunicación para supervisión.
7. No se permitirá ingresar a las instalaciones con alimentos y bebidas.
8. No se permitirá el acceso a la terapia a personas que hayan ingerido bebidas alcohólicas y/o cualquier tipo de estupefacientes.
9. No está permitido ingresar a las instalaciones vistiendo uniforme oficial.
10. No se permitirá el uso de teléfonos celulares, equipo de audio o video grabación dentro de las instalaciones.
11. Queda estrictamente prohibido realizar cualquier tipo de grabación por razones de confidencialidad.
12. Queda prohibido portar cualquier tipo de arma, así como cualquier objeto que pueda causar algún riesgo.
13. Debe dirigirse con el debido respeto a todo el personal y a los asistentes a las sesiones.
14. Al término del horario de la sesión terapéutica, queda estrictamente prohibida la permanencia en el consultorio, así como la asesoría individual, durante y después de la sesión.
15. No se permite dar gratificaciones al personal, así como cualquier tipo de obsequio.
16. Deberá entregar oportunamente las tareas asignadas.
17. Respetar la privacidad y confidencialidad del grupo.

Quedo enterado del contenido del presente reglamento.

A T E N T A M E N T E.

NOMBRE COMPLETO, FECHA Y FIRMA. DEIP-TA-R-03

Av. Niños Héroes núm. 150, 3er. Piso, Colonia Doctores, Alcaldía Cuauhtémoc, C.P. 06720, CDMX.
Tel. 55 91 56 49 97 Ext. 51 14 12

PJCDMX PODER JUDICIAL CIUDAD DE MÉXICO

INTERVENCIÓN ESPECIALIZADA TSJCDMX

Subdirección de Intervención Psicológica
JUD Terapia para Adultos

REGLAMENTO DE LA UNIDAD DE TERAPIA PARA ADULTOS

1. Es necesario exhibir identificación oficial vigente con fotografía.
2. Es indispensable llegar 10 minutos antes de que inicie su sesión terapéutica, con la finalidad de agilizar el registro de asistencia.
3. Las sesiones empezarán en punto de la hora señalada, por lo que no habrá tolerancia, una vez comenzada la sesión no se permitirá el acceso al espacio terapéutico. Es importante aclarar que se considerará como falta cuando esto ocurra.
4. El tratamiento será cancelado en forma definitiva a partir de la segunda falta.
5. No se podrán hacer cambios de los horarios fijados para su sesión terapéutica.
6. Las áreas de la Subdirección de Intervención Psicológica trabajan de forma conjunta y continua comunicación para supervisión.
7. No se permitirá ingresar a las instalaciones con alimentos y bebidas.
8. No se permitirá el acceso a la terapia a personas que hayan ingerido bebidas alcohólicas y/o cualquier tipo de estupefacientes.
9. No está permitido ingresar a las instalaciones vistiendo uniforme oficial.
10. No se permitirá el uso de teléfonos celulares, equipo de audio o video grabación dentro de las instalaciones.
11. Queda estrictamente prohibido realizar cualquier tipo de grabación por razones de confidencialidad.
12. Queda prohibido portar cualquier tipo de arma, así como cualquier objeto que pueda causar algún riesgo.
13. Debe dirigirse con el debido respeto a todo el personal y a los asistentes a las sesiones.
14. Al término del horario de la sesión terapéutica, queda estrictamente prohibida la permanencia en el consultorio, así como la asesoría individual, durante y después de la sesión.
15. No se permite dar gratificaciones al personal, así como cualquier tipo de obsequio.
16. Deberá entregar oportunamente las tareas asignadas.
17. Respetar la privacidad y confidencialidad del grupo.

Quedo enterado del contenido del presente reglamento.

A T E N T A M E N T E.

(1)

NOMBRE COMPLETO, FECHA Y FIRMA.

DEIP-TA-R-03

Av. Niños Héroes núm. 150, 3er. Piso, Colonia Doctores, Alcaldía Cuauhtémoc, C.P. 06720, CDMX.
Tel. 55 91 56 49 97 Ext. 51 14 12

PJCDMX PODER JUDICIAL CIUDAD DE MÉXICO

MANUAL DE PROCEDIMIENTOS

PROCEDIMIENTOS

DESCRIPCIÓN DEL FORMATO

Nombre:	**REGLAMENTO DE LA UNIDAD DE TERAPIA PARA ADULTOS**
Clave:	**DEIP-TA-R-03**
Objetivo:	Dar a conocer a las personas usuarias sus derechos y obligaciones de la Unidad de Terapia para Adultos.
Elabora:	Jefatura de Unidad Departamental de Terapia para Adultos.
Número de tantos:	Original.
Distribución:	Original. -Subdirección de Asistencia Técnica e Intervención Psicológica (Carpeta Adultos).

PJCDMX PODER JUDICIAL CIUDAD DE MÉXICO

MANUAL DE PROCEDIMIENTOS

PROCEDIMIENTOS

INSTRUCTIVO DE LLENADO

No.	CONCEPTO	SE DEBE ANOTAR
1	NOMBRE COMPLETO Y FIRMA	El nombre completo de la persona usuaria, firma y fecha en que se presenta a su inscripción para llevar a cabo el proceso terapéutico indicando que está de acuerdo con el Reglamento de la Unidad de Terapia para Adultos.

PJCDMX PODER JUDICIAL CIUDAD DE MÉXICO

"2022, Año de Ricardo Flores Magón, Precursor de la Revolución Mexicana"

INTERVENCIÓN ESPECIALIZADA TSJCDMX

Subdirección de Intervención Psicológica
JUD Terapia para Adultos

Fecha: _____/_____/_____

FORMATO E.E.

USO EXCLUSIVO DE LA UNIDAD DE TERAPIA PARA ADULTOS	IP:

_____/_____/_____
Nombre(s) Apellido Paterno Apellido Materno

1.- La mayor parte del tiempo ¿cómo es su estado de ánimo?
Bueno ☐ Regular ☐ Malo ☐ ¿por qué? _____
_____

2.- La relación con su hija(s) o hijo(s) es:
Buena ☐ Regular ☐ Mala ☐ ¿por qué? _____
_____

3.- ¿Actualmente cómo considera la relación con su ex pareja?
Buena ☐ Regular ☐ Mala ☐ ¿por qué? _____
_____

4.- ¿Considera que a través de este tratamiento podrá mejorar la comunicación con su ex pareja?
SÍ ☐ NO ☐ ¿Por qué? _____
_____

5.- ¿Está dispuesto(a) a comprometerse en un proceso de crecimiento personal?
SÍ ☐ NO ☐ ¿por qué? _____
_____

_____ DEIP-TA-EE-04

FIRMA

PJCDMX PODER JUDICIAL CIUDAD DE MÉXICO

"2022, Año de Ricardo Flores Magón, Precursor de la Revolución Mexicana"

INTERVENCIÓN ESPECIALIZADA TSJCDMX

Subdirección de Intervención Psicológica
JUD Terapia para Adultos

Fecha: _____/_____/_____(1)

FORMATO E.E.

USO EXCLUSIVO DE LA UNIDAD DE TERAPIA PARA ADULTOS IP:

(2)

_____ / _____ / _____ (3)
Nombre(s) Apellido Paterno Apellido Materno

1.- La mayor parte del tiempo ¿cómo es su estado de ánimo? (4)
Bueno ☐ Regular ☐ Malo ☐ ¿por qué? _____
_____

2.- La relación con su hija(s) o hijo(s) es: (5)
Buena ☐ Regular ☐ Mala ☐ ¿por qué? _____
_____

3.- ¿Actualmente cómo considera la relación con su ex pareja? (6)
Buena ☐ Regular ☐ Mala ☐ ¿por qué? _____
_____

4.- ¿Considera que a través de este tratamiento podrá mejorar la comunicación con su ex pareja? (7)
SÍ ☐ NO ☐ ¿Por qué? _____
_____

5.- ¿Está dispuesto(a) a comprometerse en un proceso de crecimiento personal? (8)
SÍ ☐ NO ☐ ¿por qué? _____
_____

_____ (9) DEIP-TA-EE-04
FIRMA

DESCRIPCIÓN DEL FORMATO

Nombre:	**FORMATO E.E.** **(ENCUESTA DE ENTRADA)**
Clave:	**DEIP-TA-EE-04**
Objetivo:	Obtener información relevante para asistir al proceso de Terapia para Adultos.
Elabora:	Jefatura de Unidad Departamental de Terapia para Adultos.
Número de tantos:	Original.
Distribución:	Original. -Subdirección de Asistencia Técnica e Intervención Psicológica (Carpeta Adultos).

INSTRUCTIVO DE LLENADO

No.	CONCEPTO	SE DEBE ANOTAR
1	FECHA	La fecha que se presenta la persona usuaria a la inscripción al proceso terapéutico.
2	IP	El número que se otorga a cada expediente expedido por el sistema automáticamente.
3	NOMBRE	El nombre completo de la persona usuaria para su inscripción al proceso terapéutico.
4	ESTADO DE ÁNIMO	El cómo ha sido el estado de ánimo de la persona usuaria cuando se inscribe al proceso terapéutico.
5	RELACIÓN CON SU HIJA(S) O HIJO(S)	El cómo ha sido la relación con su hija(s) o hijo(s) de la persona usuaria cuando se inscribe al proceso terapéutico.
6	RELACIÓN CON SU EX PAREJA	El cómo ha sido relación con su ex pareja de la persona usuaria cuando se inscribe al proceso terapéutico.
7	TRATAMIENTO PODRÁ MEJORAR LA COMUNICACIÓN	Si considera que el tratamiento podrá mejorar la comunicación con su contraparte.
8	COMPROMISO	Si la persona usuaria está dispuesta a comprometerse en un proceso de crecimiento personal.
9	FIRMA	Firma de la persona usuaria que da la información requerida para la inscripción al proceso terapéutico.

PJCDMX PODER JUDICIAL CIUDAD DE MÉXICO

INTERVENCIÓN ESPECIALIZADA TSJCDMX
Subdirección de Intervención Psicológica
JUD Terapia para Adultos

F.1 ANTECEDENTES ADULTO.

REG.: _____

1. 1. DATOS GENERALES		
NOMBRE:		
EDAD:		
FECHA DE NACIMIENTO:		
NACIONALIDAD:		
RELIGIÓN:		
ÚLTIMO GRADOO DE ESTUDIOS:		
ESTADO CIVIL:	Soltero(a)	Casado(a)
DOMICILIO (Alcaldía o Municipio):		
ACTIVIDAD LABORAL:		
HORARIO LABORAL:		

2. DATOS CLÍNICOS				
HA SIDO EVALUADO(A) PSICOLÓGICAMENTE:	SI	NO	Fecha de la evaluación:	
			Lugar:	
HA TOMADO TERAPÍA PSICOLÓGICA:	SI	NO	Período de la terapia:	
			Causa:	
			Lugar:	
HA SIDO VALORADO(A) POR MÉDICO PSIQUIATRA:	SI	NO	Fecha de valoración:	
			Lugar:	
			Diagnóstico:	
			Medicamentos prescritos:	
			Frecuencia de la toma del medicamento:	
PRESENTA ALGUNA ENFERMEDAD CRÓNICO-DEGENERATIVA:	SI	NO	Diagnóstico:	
			Fecha del diagnóstico:	
			Medicamentos prescritos:	
			Frecuencia de la toma del medicamento:	
HA TENIDO ALGUNO DE ESTOS PENSAMIENTOS:	SI	NO	Tristeza:	Frecuencia:
			Desesperanza	Frecuencia:
			Apatía	Frecuencia:
			Ideas suicidas	Frecuencia:
CONSUME TABACO, ALCOHOL O DROGAS:	SI	NO	¿Cuál y con qué frecuencia?	

Página **1** de **4**

PJCDMX PODER JUDICIAL CIUDAD DE MÉXICO

MANUAL DE PROCEDIMIENTOS

PROCEDIMIENTOS

PJCDMX PODER JUDICIAL CIUDAD DE MÉXICO

INTERVENCIÓN ESPECIALIZADA TSJCDMX

Subdirección de Intervención Psicológica
JUD Terapia para Adultos

F.1 ANTECEDENTES ADULTO.

REG.: _____

De manera breve, a continuación, señale:

3. FAMILIA DE ORIGEN
EL TIPO DE RELACIÓN QUE TIENEN O TUVIERON SUS PADRES Y LA DE USTED CON ELLOS:
NÚMERO DE HERMANOS:
LUGAR QUE USTED OCUPA:
TIPO DE RELACIÓN CON SUS HERMANOS(AS):

A continuación, de manera breve señale o relate sus vivencias a lado de la persona de nombre _____, con quien en la actualidad se dirime el juicio _____ materia de la atención psicológica ordenada por la Sala o Juzgado _____ número de expediente_____.

4. NOVIAZGO.
DURACIÓN:
DESCRIPCIÓN DE LA RELACIÓN:

5. UNIÓN.		
MATRIMONIO	Religioso Civil Ambos	CONCUBINATO -Unión libre-
DURACIÓN:		

HIJOS(AS):	NOMBRE	FECHA DE NACIMIENTO	EDAD

Página **2** de **4**

PJCDMX PODER JUDICIAL CIUDAD DE MÉXICO

INTERVENCIÓN ESPECIALIZADA TSJCDMX
Subdirección de Intervención Psicológica
JUD Terapia para Adultos

F.1 ANTECEDENTES ADULTO.

REG.: _____

DESCRIPCIÓN DE RELACIÓN DE PAREJA:
6. SEPARACIÓN DEFINITIVA.
FECHA:
DESCRIPCIÓN DE LA SEPARACIÓN DEFINITIVA:
7. SITUACIÓN JURÍDICA.
FECHA DE INICIO DEL PROCESO JURÍDICO:
QUIÉN INICIÓ EL PROCESO, EL MOTIVO Y QUÉ ES LO QUE SE PRETENDE:
SI LOS(AS) HIJOS(AS) TIENEN CONOCIMIENTO DEL PROCESO JUDICIAL, CÓMO SE LES HA INFORMADO:

Página **3** de **4**

PJCDMX PODER JUDICIAL CIUDAD DE MÉXICO

MANUAL DE PROCEDIMIENTOS

PROCEDIMIENTOS

PJCDMX PODER JUDICIAL CIUDAD DE MÉXICO

INTERVENCIÓN ESPECIALIZADA TSJCDMX

Subdirección de Intervención Psicológica
JUD Terapia para Adultos

F.1 ANTECEDENTES ADULTO.

REG.: _____

EXISTENCIA DE ACUERDOS:	SI	NO	CUÁLES:	
SE HAN CUMPLIDO:	SI	NO	CAUSAS:	
GUARDA Y CUSTODIA A FAVOR DE:				
MONTO DE PENSIÓN ALIMENTICIA:				
RÉGIMEN DE VISITAS Y CONVIVENCIAS A FAVOR DE:				
HORARIOS:				
SE CUMPLE:				
OTROS PROCESOS JURÍDICOS (ORDENES DE RESTRICCIÓN, DENUNCIAS POR VIOLENCIA, ABUSO SEXUAL, ETC):				

TELÉFONO DE CONTACTO: CASA:_____ **CEL.:**_____
EN CASO DE EMERGENCIA LLAMAR A:_____ **TEL:** _____
FECHA: DÍA:_____ **MES**_____ **AÑO:** _____
NOMBRE: _____

FIRMA: _____ **DEIP-TA-AA-05**

Página **4** de **4**

PJCDMX PODER JUDICIAL CIUDAD DE MÉXICO

MANUAL DE PROCEDIMIENTOS

PROCEDIMIENTOS

PJCDMX PODER JUDICIAL CIUDAD DE MÉXICO

INTERVENCIÓN ESPECIALIZADA TSJCDMX

Subdirección de Intervención Psicológica
JUD Terapia para Adultos

F.1 ANTECEDENTES ADULTO.

REG.: _____ (1)

1. 1. DATOS GENERALES		
NOMBRE: (2)		
EDAD: (3)		
FECHA DE NACIMIENTO: (4)		
NACIONALIDAD: (5)		
RELIGIÓN: (6)		
ÚLTIMO GRADOO DE ESTUDIOS: (7)		
ESTADO CIVIL: (8)	Soltero(a)	Casado(a)
DOMICILIO (Alcaldía o Municipio): (9)		
ACTIVIDAD LABORAL: (10)		
HORARIO LABORAL: (11)		

2. DATOS CLÍNICOS				
HA SIDO EVALUADO(A) PSICOLÓGICAMENTE: (12)	SI	NO	Fecha de la evaluación: (13)	
			Lugar: (14)	
HA TOMADO TERAPÍA (15) PSICOLÓGICA:	SI	NO	Período de la terapia: (16)	
			Causa: (17)	
			Lugar: (18)	
HA SIDO VALORADO(A) POR MÉDICO PSIQUIATRA: (19)	SI	NO	Fecha de valoración: (20)	
			Lugar: (21)	
			Diagnóstico: (22)	
			Medicamentos prescritos: (23)	
			Frecuencia de la toma del medicamento: (24)	
PRESENTA ALGUNA ENFERMEDAD CRÓNICO-DEGENERATIVA: (25)	SI	NO	Diagnóstico: (26)	
			Fecha del diagnóstico: (27)	
			Medicamentos prescritos: (28)	
			Frecuencia de la toma del medicamento: (29)	
HA TENIDO ALGUNO DE ESTOS PENSAMIENTOS: (30)	SI	NO	Tristeza: (31)	Frecuencia: (32)
			Desesperanza (33)	Frecuencia: (34)
			Apatía (35)	Frecuencia: (36)
			Ideas suicidas (37)	Frecuencia: (38)
CONSUME TABACO, ALCOHOL O DROGAS: (39)	SI	NO	¿Cuál y con qué frecuencia? (40)	

Página **1** de **4**

PJCDMX PODER JUDICIAL CIUDAD DE MÉXICO

MANUAL DE PROCEDIMIENTOS

PROCEDIMIENTOS

PJCDMX PODER JUDICIAL CIUDAD DE MÉXICO

INTERVENCIÓN ESPECIALIZADA TSJCDMX

Subdirección de Intervención Psicológica
JUD Terapia para Adultos

F.1 ANTECEDENTES ADULTO.

REG.: _____ (1)

De manera breve, a continuación, señale:

3. FAMILIA DE ORIGEN
EL TIPO DE RELACIÓN QUE TIENEN O TUVIERON SUS PADRES Y LA DE USTED CON ELLOS: (41)
NÚMERO DE HERMANOS: (42)
LUGAR QUE USTED OCUPA: (43)
TIPO DE RELACIÓN CON SUS HERMANOS(AS): (44)

A continuación, de manera breve señale o relate sus vivencias a lado de la persona de nombre _____ (45), con quien en la actualidad se dirime el juicio _____ (46) materia de la atención psicológica ordenada por la Sala o Juzgado _____ (47) número de expediente_____. (48)

4. NOVIAZGO.
DURACIÓN: (49)
DESCRIPCIÓN DE LA RELACIÓN: (50)

5. UNIÓN.			
MATRIMONIO (51)	Religioso (52) Civil (53) Ambos (54)	CONCUBINATO -Unión libre- (55)	
DURACIÓN: (56)			

HIJOS(AS): (57)	NOMBRE (58)	FECHA DE NACIMIENTO (59)	EDAD (60)

Página **2** de **4**

PJCDMX PODER JUDICIAL CIUDAD DE MÉXICO

INTERVENCIÓN ESPECIALIZADA TSJCDMX
Subdirección de Intervención Psicológica
JUD Terapia para Adultos

F.1 ANTECEDENTES ADULTO.

REG.: _____ (1)

DESCRIPCIÓN DE RELACIÓN DE PAREJA: (61)
6. SEPARACIÓN DEFINITIVA.
FECHA: (62)
DESCRIPCIÓN DE LA SEPARACIÓN DEFINITIVA: (63)
7. SITUACIÓN JURÍDICA.
FECHA DE INICIO DEL PROCESO JURÍDICO: (64)
QUIÉN INICIÓ EL PROCESO, EL MOTIVO Y QUÉ ES LO QUE SE PRETENDE: (65)
SI LOS(AS) HIJOS(AS) TIENEN CONOCIMIENTO DEL PROCESO JUDICIAL, CÓMO SE LES HA INFORMADO: (66)

Página **3** de **4**

PJCDMX PODER JUDICIAL CIUDAD DE MÉXICO

INTERVENCIÓN ESPECIALIZADA TSJCDMX
Subdirección de Intervención Psicológica
JUD Terapia para Adultos

F.1 ANTECEDENTES ADULTO.

REG.: _____ (1)

EXISTENCIA DE ACUERDOS: (67)	SI	NO	CUÁLES: (68)	
SE HAN CUMPLIDO: (69)	SI	NO	CAUSAS: (70)	
GUARDA Y CUSTODIA A FAVOR DE: (71)				
MONTO DE PENSIÓN ALIMENTICIA: (72)				
RÉGIMEN DE VISITAS Y CONVIVENCIAS A FAVOR DE: (73)				
HORARIOS: (74)				
SE CUMPLE: (75)				
OTROS PROCESOS JURÍDICOS (ORDENES DE RESTRICCIÓN, DENUNCIAS POR VIOLENCIA, ABUSO SEXUAL, ETC): (76)				

TELÉFONO DE CONTACTO: CASA: _____**(77)**_____ **CEL.:** _____**(78)**_____
EN CASO DE EMERGENCIA LLAMAR A: _____**(79)**_____ **TEL:** _____**(80)**_____
FECHA: (81) DÍA: _____ **MES**_____ **AÑO:** _____
NOMBRE: (82) _____

FIRMA: (83) _____ **DEIP-TA-AA-05**

Página **4** de **4**

DESCRIPCIÓN DEL FORMATO

Nombre:	**F.1 ANTECEDENTES ADULTO**
Clave:	**DEIP-TA-AA- 05**
Objetivo:	Obtener información de antecedentes de su caso, así como, información relevante para asistir al proceso de Terapia para Adultos.
Elabora:	Jefatura de Unidad Departamental de Terapia para Adultos.
Número de tantos:	Original.
Distribución:	Original. -Subdirección de Asistencia Técnica e Intervención Psicológica (Carpeta Adultos).

PJCDMX PODER JUDICIAL CIUDAD DE MÉXICO

MANUAL DE PROCEDIMIENTOS

PROCEDIMIENTOS

INSTRUCTIVO DE LLENADO

No.	CONCEPTO	SE DEBE ANOTAR
1	REG	El número de expediente que expide el sistema.
2	NOMBRE	El nombre de la persona usuaria.
3	EDAD	La edad de la persona usuaria.
4	FECHA DE NACIMIENTO	La fecha de nacimiento de la persona usuaria.
5	NACIONALIDAD	La nacionalidad de la personal usuaria.
6	RELIGIÓN	La religión de la persona usuaria.
7	ÚLTIMO GRADO DE ESTUDIOS	El último grado de estudios de la persona usuaria.
8	ESTADO CIVIL	La religión de la persona usuaria.
9	DOMICILIO (ALCALDÍA O MUNICIPIO)	El domicilio (Alcaldía o Municipio) de la persona usuaria.
10	ACTIVIDAD LABORAL	La actividad laboral de la persona usuaria.
11	HORARIO LABORAL	El horario laboral de la persona usuaria.
12	HA SIDO EVALUADO PSICOLÓGICAMENTE	Marcar Sí, en el caso de que haya sido evaluado psicológicamente. Debe Marcar No, en el caso de que no haya sido evaluado psicológicamente

No.	CONCEPTO	SE DEBE ANOTAR
13	FECHA DE LA EVALUACIÓN	La fecha de la evaluación de la persona usuaria.
14	LUGAR.	El lugar en que fue realizada la evacuación de la persona usuaria.
15	HA TOMADO TERAPIA PSICOLÓGICA	Marcar Sí, en el caso de que la persona usuaria haya tomado terapia psicológica. Debe Marcar No, en el caso de que no haya tomado terapia psicológica.
16	PERÍODO DE LA TERAPIA	El período en que tomó la terapia psicológica.
17	CAUSA	La causa por la cual tomó la terapia psicológica persona usuaria.
18	LUGAR.	El lugar en el cual tomó la terapia psicológica persona usuaria.
19	HA SIDO VALORADO POR MÉDICO PSIQUIATRA	Marcar Sí, en el caso de que la persona usuaria haya sido valorada por médico psiquiatra. Debe marcar No, en el caso de que no haya sido valorada por médico psiquiatra.
20	FECHA DE VALORACIÓN	La fecha de la valoración médico psiquiátrica.
21	LUGAR	El lugar en donde fue valorada psiquiátricamente la persona usuaria.
22	DIAGNÓSTICO	El diagnóstico de la valoración médico psiquiatra de la persona usuaria.
23	MEDICAMENTOS PRESCRITOS	Los medicamentos prescritos.

No.	CONCEPTO	SE DEBE ANOTAR
24	FRECUENCIA DE LA TOMA DEL MEDICAMENTO	La frecuencia de la toma del medicamento psiquiátricos de la persona usuaria.
25	PRESENTA ALGUNA ENFERMEDAD CRÓNICO-DEGENERATIVA	Marcar Sí, en el caso de que la persona usuaria presenta alguna enfermedad crónico- degenerativa. Debe marcar No, en el caso de que no presenta alguna enfermedad crónico-degenerativa
26	DIAGNÓSTICO	El diagnóstico de la enfermedad crónico-degenerativa de la persona usuaria.
27	FECHA DEL DIAGNÓSTICO	La fecha del diagnóstico de la enfermedad crónico-degenerativa de la persona usuaria.
28	MEDICAMENTOS PRESCRITOS	Los medicamentos prescritos para la enfermedad crónico-degenerativa de la persona usuaria.
29	FRECUENCIA DE LA TOMA DEL MEDICAMENTO	La frecuencia de la toma del medicamento para la enfermedad crónico-degenerativa de la persona usuaria.
30	HA TENIDO ALGUNO DE ESTOS PENSAMIENTOS	Marcar Sí, en el caso de que la persona usuaria haya tenido alguno de los pensamientos señalados. Debe marcar No, en el caso de que no haya tenido alguno de los pensamientos señalados.
31	TRISTEZA	Se marca si ha presentado pensamientos de tristeza.
32	FRECUENCIA	La frecuencia con que ha presentado pensamientos de tristeza.

No.	CONCEPTO	SE DEBE ANOTAR
33	DESESPERANZA	Se marca si ha presentado pensamientos de desesperanza.
34	FRECUENCIA	La frecuencia con que ha presentado pensamientos de desesperanza.
35	APATÍA	Se marca si ha presentado pensamientos de apatía.
36	FRECUENCIA	La frecuencia con que ha presentado pensamientos de apatía.
37	IDEAS SUICIDAS	Se marca si ha presentado pensamientos de ideas suicidas.
38	FRECUENCIA	La frecuencia con que ha presentado pensamientos de ideas suicidas.
39	CONSUME TABACO, ALCOHOL O DROGAS	Marcar Sí, en el caso de que la persona usuaria consuma tabaco, alcohol o drogas. Debe marcar No, en el caso de que no consuma tabaco, alcohol o drogas
40	¿CUÁL Y CON QUÉ FRECUENCIA?	Cuál y con qué frecuencia ha consumido tabaco, alcohol o drogas.
41	FAMILIA DE ORIGEN. EL TIPO DE RELACIÓN QUE TIENEN O TUVIERON SUS PADRES Y LA DE USTED CON ELLOS	Los antecedentes familiares y la relación con los mismos.
42	NÚMERO DE HERMANOS	El número de hermanos que tiene la persona usuaria.
43	LUGAR QUE USTED OCUPA	El lugar que ocupa entre sus hermanos la persona usuaria.

No.	CONCEPTO	SE DEBE ANOTAR
44	TIPO DE RELACIÓN CON SUS HERMANOS	El tipo de relación que lleva con sus hermanos la persona usuaria.
45	NOMBRE DE ESPOSO(A) O CONYUGUE	El nombre de la contraparte con la que está llevando el juicio la persona usuaria.
46	TIPO DE JUICIO	El nombre del juicio en que se tiene con el Autoridad Jurisdiccional.
47	SALA O JUZGADO	El número de Autoridad Jurisdiccional donde se encuentra el juicio.
48	NÚMERO DE EXPEDIENTE	El número expediente del Autoridad Jurisdiccional donde se encuentra el juicio.
49	NOVIAZGO. DURACIÓN	El tiempo que duró el noviazgo que se sostuvo con el esposo (a) o conyugue según sea el caso.
50	DESCRIPCIÓN DE LA RELACIÓN	Los antecedentes y descripción del noviazgo que se sostuvo con el esposo (a) o conyugue según sea el caso.
51	MATRIMONIO	Los antecedentes y descripción del matrimonio que se sostuvo con el esposo (a) o conyugue según sea el caso.
52	RELIGIOSO	Se marca el cuadro si la unión fue religiosa.
53	CIVIL	Se marca el cuadro si la unión fue civil.
54	AMBOS	Se marca el cuadro si la unión fue religiosa y civil.
55	CONCUBINATO	Se marca el cuadro si la unión fue concubinato.

No.	CONCEPTO	SE DEBE ANOTAR
56	DURACIÓN	La duración de la unión.
57	HIJOS	Si tuvieron hijos en la unión.
58	NOMBRE	El o los nombres de los hijos que se tuvieron en la unión.
59	FECHA DE NACIMIENTO	La fecha de nacimiento de los hijos que se tuvieron en la unión.
60	EDAD	La edad de nacimiento de los hijos que se tuvieron en la unión.
61	DESCRIPCIÓN DE RELACIÓN DE PAREJA	Los antecedentes y descripción de la relación de pareja.
62	FECHA DE SEPARACIÓN DEFINITIVA	La fecha de la separación definitiva.
63	DESCRIPCIÓN DE LA SEPARACIÓN DEFINITIVA	Los antecedentes y descripción de la separación definitiva.
64	FECHA DE INICIO DEL PROCESO JURÍDICO	La fecha de inicio del proceso jurídico.
65	QUIÉN INICIÓ EL PROCESO, EL MOTIVO Y QUÉ ES LO QUE SE PRETENDE	Quién inició el proceso, el motivo y qué es lo que se pretende.
66	SI LOS HIJOS TIENEN CONOCIMIENTO DEL PROCESO JUDICIAL,	Si los hijos tienen conocimiento del proceso judicial y cómo se les ha informado.

No.	CONCEPTO	SE DEBE ANOTAR
	CÓMO SE LES HA INFORMADO	
67	EXISTENCIA DE ACUERDOS	Si hay o no acuerdos acuerdo.
68	CUÁLES	El tipo de acuerdos tiene con su contraparte.
69	SE HAN CUMPLIDO	Si se han cumplido los acuerdos a los que llegaron.
70	CAUSAS	Las casusas por las que no se han cumplido los acuerdo a los que llegaron.
71	GUARDA Y CUSTODIA A FAVOR DE	El nombre de quien ostenta la guarda y custodia.
72	MONTO DE PENSIÓN ALIMENTICIA	El monto de pensión alimenticia.
73	RÉGIMEN DE VISITAS Y CONVIVENCIAS A FAVOR DE	El nombre de la persona que tiene régimen de visitas y convivencias.
74	HORARIOS	Los horarios que tiene en el régimen de visitas y convivencias.
75	SE CUMPLE	Si se cumple con el régimen de visitas y convivencias.
76	OTROS PROCESOS JURÍDICOS	Si se tienen otros procesos jurídicos.
77	TELÉFONO DE CONTACTO DE CASA	El número telefónico de casa de la persona usuaria.

No.	CONCEPTO	SE DEBE ANOTAR
78	TELÉFONO DE CONTACTO DE CELULAR	El número telefónico de celular de la persona usuaria.
79	EN CASO DE EMERGENCIA LLAMAR A	El nombre de la persona con la que se puede comunicar la o el terapeuta para dar informes en caso de emergencias o de ser necesario.
80	TELÉFONO	El número telefónico de emergencias para poder llamar, en caso de ser necesario.
81	FECHA	El día, mes y año en que la persona usuaria acudió a realizar su inscripción.
82	NOMBRE	El nombre de la persona usuaria.
83	FIRMA	Firma de la persona usuaria.

PJCDMX PODER JUDICIAL CIUDAD DE MÉXICO

INTERVENCIÓN ESPECIALIZADA TSJCDMX
Subdirección de Intervención Psicológica
JUD Terapia para Adultos

USO EXCLUSIVO DE TERAPIA PARA ADULTOS	IP -

_____ / _____ / _____ Fecha de entrega: ___ /____/____
Nombre(s) Apellido Paterno Apellido Materno D M A

EJERCICIO
Prepárate para tu primera sesión

Responda las siguientes preguntas:

1. ¿Qué idea tienes sobre una terapia psicológica?

_____
_____
_____

2. ¿Por qué estoy aquí?

_____
_____
_____

3. ¿Qué me gustaría que sucediera en esta terapia?

_____
_____
_____

4. ¿Qué no me gustaría que sucediera?

_____
_____
_____

_____
Nombre completo y firma.

RECUERDE TRAER ESTA HOJA CONTESTADA EN SU PRIMERA SESIÓN. DEIP-TA-EI-06

Ave. Niños Héroes núm. 150, 3er. Piso. Colonia Doctores. Alcaldía Cuauhtémoc. C. P. 06720. CDMX.
Teléfono: 55-91-56-49-97 Ext.: 511412 y 511420

PJCDMX PODER JUDICIAL CIUDAD DE MÉXICO

INTERVENCIÓN ESPECIALIZADA
TSJCDMX
Subdirección de Intervención Psicológica
JUD Terapia para Adultos

USO EXCLUSIVO DE TERAPIA PARA ADULTOS (1)	IP -

_____ / _____ / _____ (2) Fecha de entrega: ___ /___/___ (3)
Nombre(s) Apellido Paterno Apellido Materno D M A

EJERCICIO
Prepárate para tu primera sesión

Responda las siguientes preguntas:

1. ¿Qué idea tienes sobre una terapia psicológica? (4)

_____
_____
_____

2. ¿Por qué estoy aquí? (5)

_____
_____
_____

3. ¿Qué me gustaría que sucediera en esta terapia? (6)

_____
_____
_____

4. ¿Qué no me gustaría que sucediera? (7)

_____
_____
_____

(8)

_____
Nombre completo y firma.

RECUERDE TRAER ESTA HOJA CONTESTADA EN SU PRIMERA SESIÓN. **DEIP-TA-EI-06**

Ave. Niños Héroes núm. 150, 3er. Piso. Colonia Doctores. Alcaldía Cuauhtémoc. C.P. 06720. CDMX.
Teléfono: 55-91-56-49-97 Ext.: 511412 y 511420

DESCRIPCIÓN DEL FORMATO

Nombre:	**EJERCICIO**
Clave:	**DEIP-TA-EI-06**
Objetivo:	Entregar a la persona usuaria la primera tarea, con la finalidad de que al asistir a su primera sesión reflexione acerca de las preguntas que se realizan en el formato.
Elabora:	Jefatura de Unidad Departamental de Terapia para Adultos.
Número de tantos:	Original.
Distribución:	Original. -Subdirección de Asistencia Técnica e Intervención Psicológica (Carpeta Adultos).

INSTRUCTIVO DE LLENADO

No.	CONCEPTO	SE DEBE ANOTAR
1	IP	Registro del número de expediente.
2	NOMBRE COMPLETO DEL ADULTO	El nombre completo de la persona adulta que llevará a cabo su proceso terapéutico.
3	FECHA DE ENTREGA	La fecha en que se realiza su tarea para la primera sesión de terapia.
4	PREGUNTA 1	Una breve descripción de qué idea tiene la persona adulta sobre una terapia.
5	PREGUNTA 2	Una breve descripción de por qué fue enviado a terapia.
6	PREGUNTA 3	Una breve descripción de qué le gustaría que sucediera en la terapia.
7	PREGUNTA 4	Una breve descripción de qué no le gustaría que sucediera en la terapia.
8	NOMBRE COMPLETO Y FIRMA	Firma de la persona usuaria que da la información requerida para la inscripción al proceso terapéutico.

PJCDMX PODER JUDICIAL CIUDAD DE MÉXICO

INTERVENCIÓN ESPECIALIZADA
TSJCDMX
Subdirección de Intervención Psicológica
JUD Terapia para Adultos

FORMATO E.S.

Fecha: _____ / _____ / _____
D M A

PARA USO EXCLUSIVO DE TERAPIA PARA ADULTOS	IP: -

1.- ¿La o el psicólogo(a) fue claro durante las sesiones? SÍ ☐ NO ☐
¿Por qué? _____

2.- ¿La o el psicólogo(a) promovió la comunicación y el respeto dentro del grupo? SÍ ☐ NO ☐
¿De qué manera? _____

3.- ¿La o el psicólogo(a) le brindó herramientas para mejorar la comunicación con su ex pareja?
SÍ ☐ NO ☐ ¿Cuáles? _____

4.- ¿Recibió de la o el psicólogo(a) un trato profesional? SÍ ☐ NO ☐
¿Por qué? _____

5.- ¿Recibió un trato cordial del personal de Unidad de Terapia para Adultos? SÍ ☐ NO ☐
¿Por qué? _____

6.- ¿Durante las sesiones terapéuticas obtuvo algún avance para mejorar la relación con su ex pareja?
SÍ ☐ NO ☐ ¿Cuáles? _____

7.- ¿Considera que este tratamiento fue una herramienta positiva para llegar a un acuerdo con su ex pareja? SÍ ☐ NO ☐ ¿Por qué? _____

8.- ¿Después del proceso terapéutico mejoró la relación con mi hija(s), hijo(s)? SÍ ☐ NO ☐
¿De qué manera? _____

9.- ¿Considera que este proceso le ayudó para crecer personalmente? SÍ ☐ NO ☐
¿Por qué? _____

10.- ¿Recomendaría este tratamiento a otras personas que se encuentran en litigio familiar?
SÍ ☐ NO ☐ ¿Por qué? _____

_____
NOMBRE COMPLETO Y FIRMA.

DEIP-TA-ES-10

Av. Niños Héroes núm. 150, 3er. Piso. Colonia Doctores. Alcaldía Cuauhtémoc. C.P. 06720. CDMX.
Tel.55 91 56 49 97 Ext. 511412 y 551420

PJCDMX PODER JUDICIAL CIUDAD DE MÉXICO

INTERVENCIÓN ESPECIALIZADA
TSJCDMX
Subdirección de Intervención Psicológica
JUD Terapia para Adultos

FORMATO E.S.

Fecha: _____ /_____ / _____ (1)
D M A

PARA USO EXCLUSIVO DE TERAPIA PARA ADULTOS	IP: - (2)

1.- ¿El psicólogo fue claro durante las sesiones? (3) SÍ ☐ NO ☐
¿Por qué? (4) _____

2.- ¿El psicólogo promovió la comunicación y el respeto dentro del grupo? (5) SÍ ☐ NO ☐
¿De qué manera? (6) _____

3.- ¿El psicólogo le brindó herramientas para mejorar la comunicación con su ex pareja? (7)
SÍ ☐ NO ☐ ¿Cuáles? (8)_____

4.- ¿Recibió del psicólogo un trato profesional? (9) SÍ ☐ NO ☐
¿Por qué? (10)_____

5.- ¿Recibió un trato cordial del personal de Unidad de Terapia para Adultos? (11) SÍ ☐ NO ☐
¿Por qué? (12)_____

6.- ¿Durante las sesiones terapéuticas obtuvo algún avance para mejorar la relación con su ex pareja? (13)
SÍ ☐ NO ☐ ¿Cuáles? (14)_____

7.- ¿Considera que este tratamiento fue una herramienta positiva para llegar a un acuerdo con su ex pareja? (15) SÍ ☐ NO ☐ ¿Por qué? (16)_____

8.- ¿Después del proceso terapéutico mejoró la relación con mi hija(s), hijo(s)? (17) SÍ ☐ NO ☐
¿De qué manera? (18)_____

9.- ¿Considera que este proceso le ayudó para crecer personalmente? (19) SÍ ☐ NO ☐
¿Por qué? (20)_____

10.- ¿Recomendaría este tratamiento a otras personas que se encuentran en litigio familiar? (21)
SÍ ☐ NO ☐ ¿Por qué? (22)_____

(23)

_____

NOMBRE COMPLETO Y FIRMA.

DEIP-TA-ES-10

Av. Niños Héroes núm. 150, 3er. Piso. Colonia Doctores. Alcaldía Cuauhtémoc. C.P. 06720. CDMX.
Tel.55 91 56 49 97 Ext. 511412 y 551420

PJCDMX PODER JUDICIAL CIUDAD DE MÉXICO

MANUAL DE PROCEDIMIENTOS

PROCEDIMIENTOS

DESCRIPCIÓN DEL FORMATO

Nombre:	**FORMATO E.S.** **(ENCUESTA DE SALIDA)**
Clave:	**DEIP-TA-ES-10**
Objetivo:	Obtener información relevante al concluir el proceso de Terapia para Adultos.
Elabora:	Jefatura de Unidad Departamental de Terapia para Adultos.
Número de tantos:	Original.
Distribución:	Original. -Subdirección de Asistencia Técnica e Intervención Psicológica (Carpeta Adultos).

PJCDMX PODER JUDICIAL CIUDAD DE MÉXICO

MANUAL DE PROCEDIMIENTOS

PROCEDIMIENTOS

INSTRUCTIVO DE LLENADO		
No.	**CONCEPTO**	**SE DEBE ANOTAR**
1	FECHA	La fecha que concluyó la persona usuaria el proceso terapéutico.
2	IP	El número que se otorga a cada expediente expedido por el sistema automáticamente.
3	EL PSICÓLOGO FUE CLARO	Marcar con Sí o No, si la Psicóloga o el Psicólogo fue claro durante el proceso terapéutico.
4	¿POR QUÉ?	Una breve descripción de por qué la Psicóloga o el Psicólogo fue claro o no durante el proceso terapéutico.
5	SE PROMOVIÓ LA COMUNICACIÓN Y EL RESPETO	Marcar con Sí o No, si la Psicóloga o el Psicólogo promovió la comunicación y el respeto dentro del grupo durante el proceso terapéutico.
6	¿DE QUÉ MANERA?	Mencionar brevemente de qué manera el psicólogo promovió la comunicación y el respeto dentro del grupo.
7	SE LE BRINDÓ HERRAMIENTAS PARA MEJORAR COMUNICACIÓN	Marcar con Sí o No, si la Psicóloga o el Psicólogo le brindó herramientas para mejorar la comunicación con su ex pareja.
8	¿CUÁLES?	Mencionar de manera breve las herramientas que obtuvo para mejorar la comunicación con su ex pareja.

No.	CONCEPTO	SE DEBE ANOTAR
9	RECIBIÓ TRATO PROFESIONAL	Marcar con Sí o No, si la persona usuaria recibió un trato profesional.
10	¿POR QUÉ?	Una breve descripción de por qué recibió o no de la Psicóloga o el Psicólogo un trato profesional.
11	RECIBIÓ TRATO CORDIAL DEL PERSONAL DE UNIDAD DE TERAPIA PARA ADULTOS	Marcar con Sí o No, si la persona usuaria recibió un trato cordial del personal de Unidad de Terapia para Adultos.
12	¿POR QUÉ?	Una breve descripción de por qué recibió un trato cordial o no del personal de la Jefatura de Unidad Departamental de Terapia para Adultos.
13	OBTUVO ALGÚN AVANCE	Marcar con Sí o No, si la persona usuaria, durante las sesiones terapéuticas, obtuvo algún avance para mejorar la relación con su ex pareja.
14	¿CUÁLES?	Mencionar de manera breve los avances que obtuvo para mejorar la relación con su ex pareja.
15	EL TRATAMIENTO FUE UNA HERRAMIENTA POSITIVA	Marcar con Sí o No, si la persona usuaria considera que este tratamiento fue una herramienta positiva para llegar a un acuerdo con su expareja.
16	¿POR QUÉ?	Una breve descripción de por qué considera que este tratamiento fue una herramienta positiva para llegar a un acuerdo con su expareja.

No.	CONCEPTO	SE DEBE ANOTAR
17	MEJORÓ LA RELACIÓN CON MI HIJA(S), HIJO(S)	Marcar con Sí o No, si la persona usuaria mejoró la relación con su hija(s) y/o hijo(s).
18	¿DE QUÉ MANERA?	Mencionar brevemente de qué manera mejoró la relación con su hija(s) y/o hijo(s).
19	El PROCESO LE AYUDÓ PARA CRECER	Marcar con Sí o No, si el proceso terapéutico le ayudó para crecer personalmente.
20	. ¿POR QUÉ?	Una breve descripción de por qué el proceso terapéutico le ayudó para crecer personalmente.
21	RECOMENDARÍA EL TRATAMIENTO	Marcar con Sí o No, si la persona usuaria recomendaría este tratamiento.
22	¿POR QUÉ?	Una breve descripción de por qué recomendaría o no este tratamiento a otras personas.
23	NOMBRE COMPLETO Y FIRMA	Nombre completo y firma de la persona usuaria.

PJCDMX PODER JUDICIAL CIUDAD DE MÉXICO

INTERVENCIÓN ESPECIALIZADA TSJCDMX

Subdirección de Intervención Psicológica.
JUD Terapia para Adultos.

INFORME DE TERAPIA
DEL XXXXX XXXXX XXXXX

Autoridad Ordenadora:	XX
No. de Expediente:	XXXX/XXXX
No. de oficio:	XXXX
Fecha del oficio:	XX/XX/XXXX

Registro IP.:	IP XXX/XXXX
Sub. Registro:	P
Fecha de Inicio:	XX/XX/XXXX
Fecha de Término:	XX/XX/XXXX
Edad del Usuario:	XX años

METODOLOGÍA	

ASPECTOS TERAPÉUTICOS

CONCLUSIONES

RECOMENDACIONES.

1

DEIP-TA-IT-12

PJCDMX PODER JUDICIAL CIUDAD DE MÉXICO

INTERVENCIÓN ESPECIALIZADA TSJCDMX

Subdirección de Intervención Psicológica.
JUD Terapia para Adultos.

BIBLIOGRAFIA

Nota: Los datos presentados son el resultado de la observación y el análisis del comportamiento y la conducta mostrada en las sesiones terapéuticas, contemplan diversas consideraciones sobre el contexto situacional y psicosocial de cada consultante. Es a partir de este método que durante el proceso terapéutico se construyen las hipótesis de interpretación y análisis que dan forma a la estructura del informe, las conclusiones y recomendaciones. Por lo que dichos datos corresponden únicamente a la temporalidad del periodo terapéutico señalado en este informe.

Ciudad de México a ____, de _____de XXXX.

PARA LOS EFECTOS A LOS QUE HAYA LUGAR.

ATENTAMENTE.

_____

Profesión. XXXX YYYYY

Cédula Profesional XXXX

De conformidad con lo dispuesto en la Constitución Política de los Estados Unidos Mexicanos y la de esta Ciudad; la Ley General de Protección de Datos Personales en Posesión de Sujetos Obligados; la Ley de Protección de Datos Personales en Posesión de Sujetos Obligados de la Ciudad de México y los Lineamientos Generales de Protección de Datos Personales en Posesión de Sujetos Obligados de la Ciudad de México, se hace de su conocimiento que la información que se remite contiene datos personales, los que son considerados como cualquier información concerniente a personas físicas identificadas o identificables, por lo que, una persona física es identificable cuando su identidad pueda determinarse directa o indirectamente. En este sentido, los datos personales son estimados por la ley como confidenciales, por lo que, deben ser tratados bajo su más estricta responsabilidad en el debido cumplimiento de sus funciones, facultades y atribuciones derivadas de la ley que rige la protección de datos personales y su actuar como autoridad; por lo tanto, en cumplimiento al principio de confidencialidad, se debe garantizar que **exclusivamente la o el TITULAR DE LOS DATOS PUEDA ACCEDER A SUS DATOS PERSONALES**, o bien, la **PERSONA QUE AUTORICE**, o en su caso, la **AUTORIDAD COMPETENTE**.

2

DEIP-TA-IT-12

PJCDMX PODER JUDICIAL CIUDAD DE MÉXICO

INTERVENCIÓN ESPECIALIZADA TSJCDMX

Subdirección de Intervención Psicológica.
JUD Terapia para Adultos.

INFORME DE TERAPIA
DEL XXXXX XXXXX XXXXX (1)

Autoridad Ordenadora:	(2)
No. de Expediente:	(3)
No. de oficio:	(4)
Fecha del oficio:	(5)

Registro IP.:	(6)
Sub. Registro:	(7)
Fecha de Inicio:	(8)
Fecha de Término:	(9)
Edad del Usuario:	(10)

METODOLOGÍA	(11)

ASPECTOS TERAPÉUTICOS (12)

CONCLUSIONES (13)

RECOMENDACIONES. (14)

1

DEIP-TA-IT-12

PJCDMX PODER JUDICIAL CIUDAD DE MÉXICO

INTERVENCIÓN ESPECIALIZADA TSJCDMX

Subdirección de Intervención Psicológica.
JUD Terapia para Adultos.

BIBLIOGRAFIA (15)

Nota: Los datos presentados son el resultado de la observación y el análisis del comportamiento y la conducta mostrada en las sesiones terapéuticas, contemplan diversas consideraciones sobre el contexto situacional y psicosocial de cada consultante. Es a partir de este método que durante el proceso terapéutico se construyen las hipótesis de interpretación y análisis que dan forma a la estructura del informe, las conclusiones y recomendaciones. Por lo que dichos datos corresponden únicamente a la temporalidad del periodo terapéutico señalado en este informe.

Ciudad de México a ____, de _____de XXXX. (16)

PARA LOS EFECTOS A LOS QUE HAYA LUGAR.

ATENTAMENTE.

(17)

_____

Profesión. XXXX YYYYY

(18) Cédula Profesional XXXX

De conformidad con lo dispuesto en la Constitución Política de los Estados Unidos Mexicanos y la de esta Ciudad; la Ley General de Protección de Datos Personales en Posesión de Sujetos Obligados; la Ley de Protección de Datos Personales en Posesión de Sujetos Obligados de la Ciudad de México y los Lineamientos Generales de Protección de Datos Personales en Posesión de Sujetos Obligados de la Ciudad de México, se hace de su conocimiento que la información que se remite contiene datos personales, los que son considerados como cualquier información concerniente a personas físicas identificadas o identificables, por lo que, una persona física es identificable cuando su identidad pueda determinarse directa o indirectamente. En este sentido, los datos personales son estimados por la ley como confidenciales, por lo que, deben ser tratados bajo su más estricta responsabilidad en el debido cumplimiento de sus funciones, facultades y atribuciones derivadas de la ley que rige la protección de datos personales y su actuar como autoridad; por lo tanto, en cumplimiento al principio de confidencialidad, se debe garantizar que **exclusivamente la o el TITULAR DE LOS DATOS PUEDA ACCEDER A SUS DATOS PERSONALES**, o bien, la **PERSONA QUE AUTORICE**, o en su caso, la **AUTORIDAD COMPETENTE**.

2

DEIP-TA-IT-12

PJCDMX PODER JUDICIAL CIUDAD DE MÉXICO

MANUAL DE PROCEDIMIENTOS

PROCEDIMIENTOS

DESCRIPCIÓN DEL FORMATO

Nombre:	**INFORME DE TERAPIA**
Clave:	**DEIP-TA-IT-12**
Objetivo:	Enviar información relevante con respecto del proceso terapéutico al concluir las sesiones.
Elabora:	Jefatura de Unidad Departamental de Terapia para Adultos.
Número de tantos:	Original.
Distribución:	Original. -Subdirección de Asistencia Técnica e Intervención Psicológica (Carpeta Adultos).

INSTRUCTIVO DE LLENADO

No.	CONCEPTO	SE DEBE ANOTAR
1	NOMBRE	El nombre completo de la persona usuaria que acudió al proceso terapéutico.
2	AUTORIDAD ORDENADORA	El nombre de la Autoridad Jurisdiccional que envió a la persona usuaria al proceso terapéutico.
3	NO. DE EXPEDIENTE	El número de expediente de la Autoridad Jurisdiccional que envió a la persona usuaria al proceso terapéutico.
4	NO. DE OFICIO	El número de oficio de la Autoridad Jurisdiccional que envió a la persona usuaria al proceso terapéutico.
5	FECHA DEL OFICIO	La fecha de oficio de la Autoridad Jurisdiccional que envió a la persona usuaria al proceso terapéutico.
6	REGISTRO IP	El número que se otorga a cada expediente expedido por el sistema automáticamente.
7	SUB. REGISTRO	Las siglas de parentesco de la persona usuaria que acudió al proceso terapéutico.
8	FECHA DE INICIO	La fecha de inicio del proceso terapéutico.
9	FECHA DE TÉRMINO	La fecha de término del proceso terapéutico.
10	EDAD DEL USUARIO	La edad de la persona usuaria.

No.	CONCEPTO	SE DEBE ANOTAR
11	METODOLOGÍA	Mencionar la metodología que se realizó en el proceso terapéutico.
12	ASPECTOS TERAPÉUTICOS	Una breve descripción de como el usuario se condujo en la terapia y el tipo de rol que tomó en las sesiones.
13	CONCLUSIONES	Exponer de manera breve cuales fueron los alcances y limitaciones que se dieron durante el proceso terapéutico.
14	RECOMENDACIONES	Exponer de manera breve las recomendaciones que se obtuvieron al concluir el proceso terapéutico.
15	BIBLIOGRAFIA	La referencia bibliográfica que se consultó para realizar el informe de terapia.
16	FECHA	La fecha en que se realizó el informe de terapia.
17	NOMBRE	El nombre completo y la firma de la Psicóloga o el Psicólogo que llevó a cabo el proceso terapéutico.
18	CÉDULA PROFESIONAL	El número de Cédula Profesional la Psicóloga o el Psicólogo que llevó a cabo el proceso terapéutico.

PJCDMX PODER JUDICIAL CIUDAD DE MÉXICO

MANUAL DE PROCEDIMIENTOS

PROCEDIMIENTOS

Procedimiento: CIEAJ -007	Pláticas supervisadas de Terapias para Adultos.
Objetivo general:	Brindar apoyo supervisado entre las partes que asisten a Terapia para Adultos, para propiciar una comunicación asertiva y convenir por el bienestar de sus hijas e hijos.
Políticas y normas de operación:	

1. Las personas usuarias que asisten a Terapia Psicológicas para Adultos son invitadas a que soliciten las pláticas supervisadas con su contraparte en el juicio.

2. Las pláticas supervisadas sólo se pueden llevar a cabo en las instalaciones de la Dirección de Evaluación e Intervención Psicológica.

3. Se agendarán citas de acuerdo a la disponibilidad de las y los Psicólogos y las personas usuarias.

4. Las pláticas supervisadas sólo se podrán llevar a cabo con el consentimiento de ambas partes, previa valoración de las y los Psicólogos sí existen las condiciones para realizarlas.

5. En caso de ser necesario se dará una cita de seguimiento.

No.	Área.	Descripción de la actividad.	Documentos y/o sistemas de apoyo.
1	Jefatura de Unidad Departamental de Terapia para Adultos. (Psicóloga o Psicólogo)	Invita a las personas usuarias asistentes a Terapia Psicológica para Adultos a llevar plática supervisada.	
2 3	Persona Usuaria	Recibe información para solicitar la plática supervisada. **¿Acepta participar en la plática supervisada?** **No.** Continúa en la actividad no. 3 **Sí.** Continúa en la actividad no. 10 Comunica a la Psicóloga o el Psicólogo que no desea participar en la plática supervisada.	
4	Jefatura de Unidad Departamental de Terapia para Adultos (Psicóloga o Psicólogo)	Canaliza a la persona usuaria con la persona titular de la Jefatura de Unidad Departamental de Terapia para Adultos.	
5 6	Jefatura de Unidad Departamental de Terapia para Adultos	Recibe a la persona usuaria que no acepta la plática supervisada. Entrega a la persona usuaria formato de desistimiento de plática supervisada.	
7	Persona Usuaria	Recibe, requisita, firma y devuelve formato de “Desistimiento para no llevar plática psicológica con mi contraparte” (DEIP-TA-DPS-09).	• Formato DEIP-TA-DPS-09
8	Jefatura de Unidad Departamental de Terapia para Adultos	Recibe formato de desistimiento de plática supervisada e informa a la contraparte que no se puede llevar a cabo la plática supervisada.	

No.	Área.	Descripción de la actividad.	Documentos y/o sistemas de apoyo.
9	Jefatura de Unidad Departamental de Terapia para Adultos	Integra formato de desistimiento de plática supervisada a la carpeta adultos que corresponda. (Conecta con el fin del procedimiento)	
10	Persona Usuaria	Comunica a la Psicóloga o el Psicólogo que desea participar en la plática supervisada.	
11	Jefatura de Unidad Departamental de Terapia para Adultos (Psicóloga o Psicólogo)	Canaliza a la persona usuaria interesada en la plática supervisada a la Jefatura de Unidad Departamental de Terapia para Adultos.	
12 13	Jefatura de Unidad Departamental de Terapia para Adultos	Recibe e informa a la persona usuaria interesada, la metodología y finalidad de la plática supervisada. Entrega a la persona usuaria formato para que este otorgue el consentimiento para llevar a cabo la plática supervisada.	
14	Persona Usuaria	Recibe, requisita, firma y devuelve formato de “Consentimiento para solicitar plática psicológica” (DEIP-TA-CPS-08).	• Formato DEIP-TA-CPS-08
15 16	Jefatura de Unidad Departamental de Terapia para Adultos	Recibe formato otorgando el consentimiento para llevar a cabo la plática supervisada. Verifica que la contraparte asiste al proceso terapéutico para llevar a cabo la plática supervisada. **¿Asiste la contraparte a Terapia para Adultos?** **No.** Continúa en la actividad no. 17 **Sí.** Continúa en la actividad no. 18	

No.	Área.	Descripción de la actividad.	Documentos y/o sistemas de apoyo.
17 18	Jefatura de Unidad Departamental de Terapia para Adultos	Informa a la persona usuaria solicitante que no se puede llevar a cabo la plática supervisada. (Conecta con el fin del procedimiento) Informa a la contraparte de la persona usuaria solicitante que este desea realizar una plática supervisada.	
19 20	Contraparte	Recibe la información y metodología para asistir a la plática supervisada. **¿Acepta participar en la plática supervisada?** **No.** Continúa en la actividad no. 20 **Sí.** Continúa en la actividad no. 26 Comunica a la Jefatura de Unidad Departamental de Terapia Adultos su negativa a participar en la plática supervisada.	
21	Jefatura de Unidad Departamental de Terapia para Adultos	Entrega a la contraparte formato de desistimiento de plática supervisada.	
22	Contraparte	Recibe, requisita, firma y devuelve formato de “Desistimiento para no llevar plática psicológica con mi contraparte” (DEIP-TA-DPS-09).	• Formato. DEIP-TA-DPS-09
23 24	Jefatura de Unidad Departamental de Terapia para Adultos	Recibe formato de desistimiento de plática supervisada. Informa a la contraparte de la persona usuaria solicitante que este no desea la plática supervisada.	

No.	Área.	Descripción de la actividad.	Documentos y/o sistemas de apoyo.
25	Jefatura de Unidad Departamental de Terapia para Adultos	Archiva formato de desistimiento de plática supervisada en carpeta adultos (DEIP-TA-DPS-09). (Conecta con el fin del procedimiento)	
26	Contraparte	Comunica a la Jefatura de Unidad Departamental de Terapia para Adultos, que desea participar en la plática supervisada.	
27	Jefatura de Unidad Departamental de Terapia para Adultos	Entrega a la contraparte formato para que este otorgue el consentimiento para llevar a cabo la plática supervisada.	
28	Contraparte	Recibe, requisita, firma y devuelve formato de “Consentimiento para solicitar plática psicológica” (DEIP-TA-CPS-08).	• Formato DEIP-TA-CPS-08
29 30 31 32	Jefatura de Unidad Departamental de Terapia para Adultos	Recibe formato otorgando el consentimiento para llevar a cabo la plática supervisada. Programa, agenda e informa a la persona usuaria y a su contraparte el día y hora de la plática supervisada. Informa y cita a la Psicóloga o el Psicólogo el día y hora que se llevará a cabo la plática supervisada y captura en el Sistema autorizado por el Pleno del Consejo. Espera a que acudan la persona usuaria y la contraparte a la plática supervisada. **¿Asisten a la plática supervisada?** **No.** Continúa en la actividad no. 33 **Sí.** Continúa a la actividad no.34	• Sistema

No.	Área.	Descripción de la actividad.	Documentos y/o sistemas de apoyo.
33	Jefatura de Unidad Departamental de Terapia para Adultos	Cancela la plática supervisada. (Conecta con el fin del procedimiento)	
34		Recibe a la Psicóloga o el Psicólogo, a la persona usuaria y a la contraparte a la plática supervisada.	
35		Realiza la plática supervisada. **¿Considera realizar otra plática de seguimiento?** **Sí.** Continúa en la actividad no. 36 **No.** Continúa en la actividad no. 37	
36		Programa y agenda una plática más de seguimiento e informa a la Psicóloga o el Psicólogo, a la persona usuaria y a su contraparte el día y hora de la plática supervisada de seguimiento. (Regresa a la actividad no. 31)	
37		Elabora y recaba firma de los resultados y compromisos derivados de la plática supervisada.	
38		Archiva en la carpeta adultos, los resultados y compromisos derivados de la plática supervisada.	
39		Captura en el Sistema autorizado por el Pleno del Consejo que la plática fue realizada.	• Sistema

FIN DEL PROCEDIMIENTO

PJCDMX PODER JUDICIAL CIUDAD DE MÉXICO

MANUAL DE PROCEDIMIENTOS

PROCEDIMIENTOS

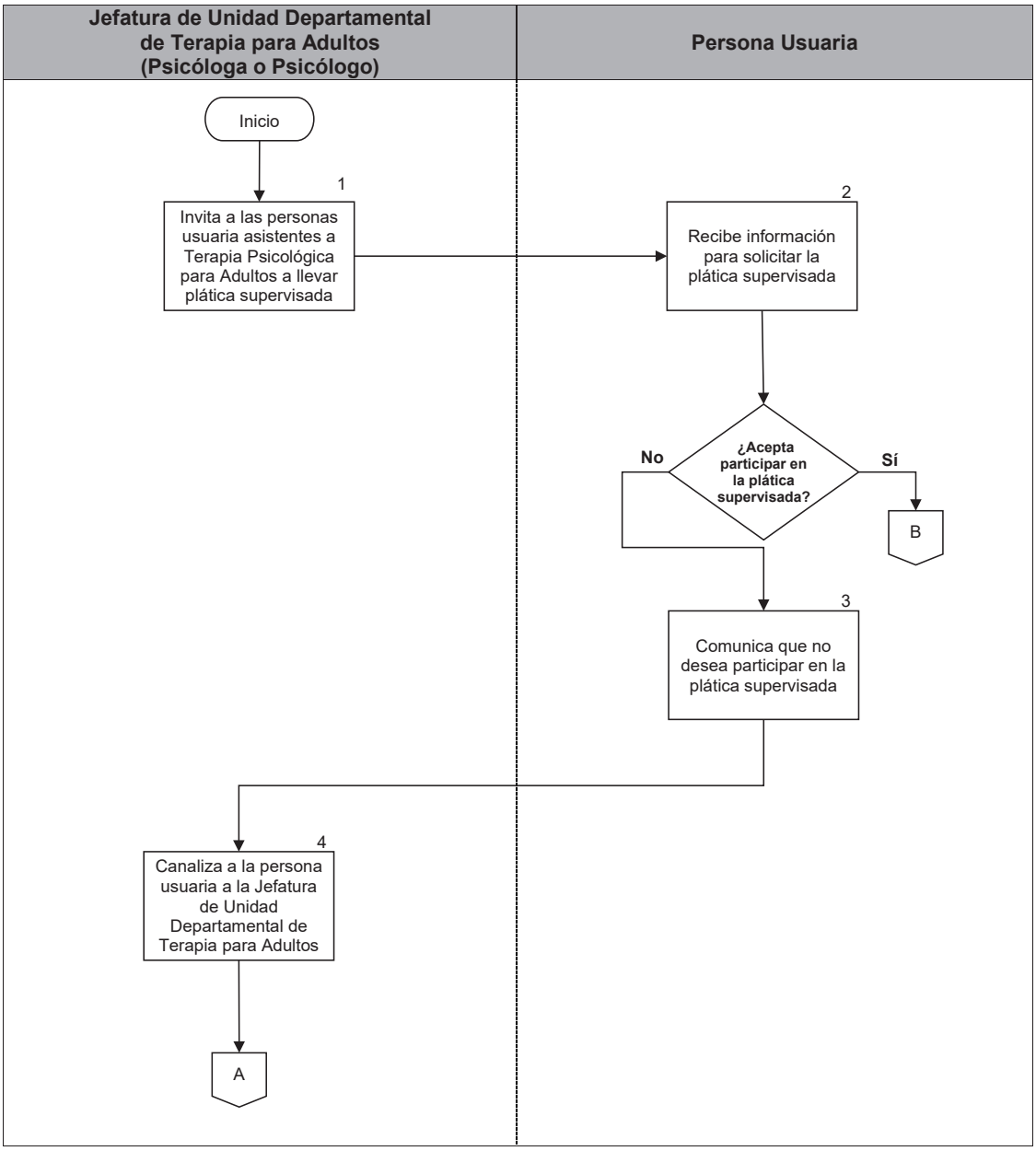

PJCDMX PODER JUDICIAL CIUDAD DE MÉXICO

MANUAL DE PROCEDIMIENTOS

PROCEDIMIENTOS

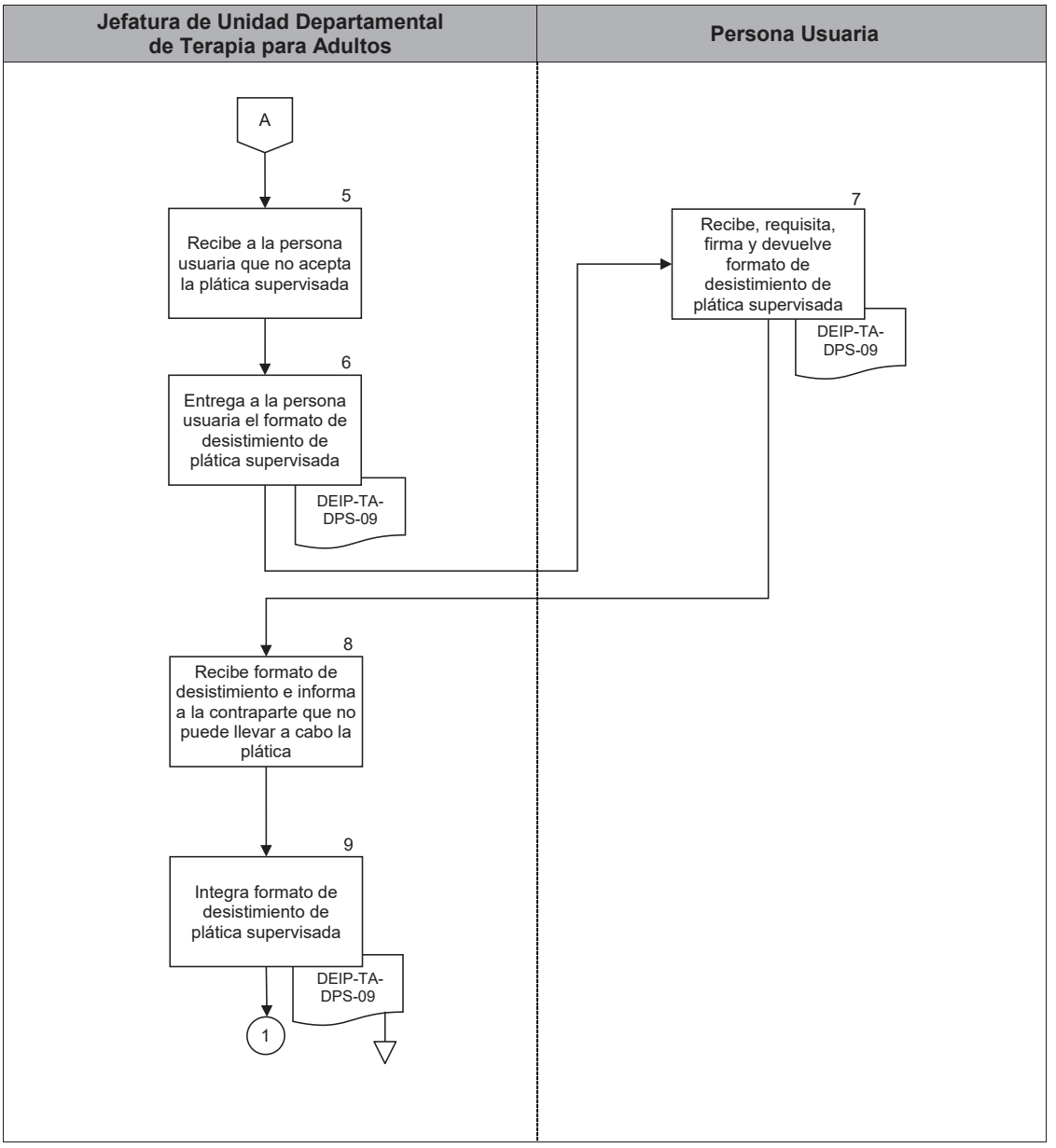

PJCDMX PODER JUDICIAL CIUDAD DE MÉXICO

MANUAL DE PROCEDIMIENTOS

PROCEDIMIENTOS

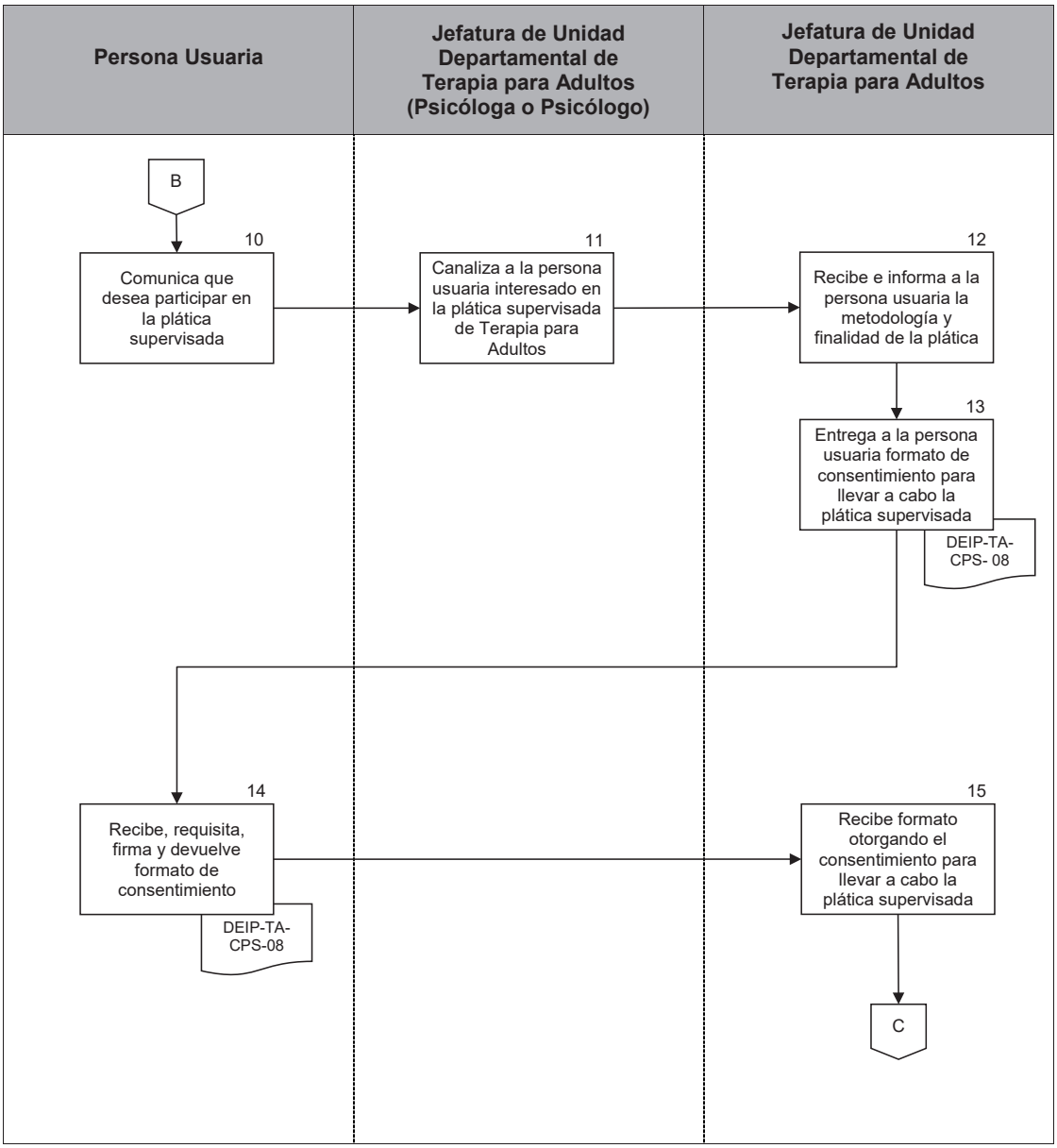

PJCDMX PODER JUDICIAL CIUDAD DE MÉXICO

MANUAL DE PROCEDIMIENTOS

PROCEDIMIENTOS

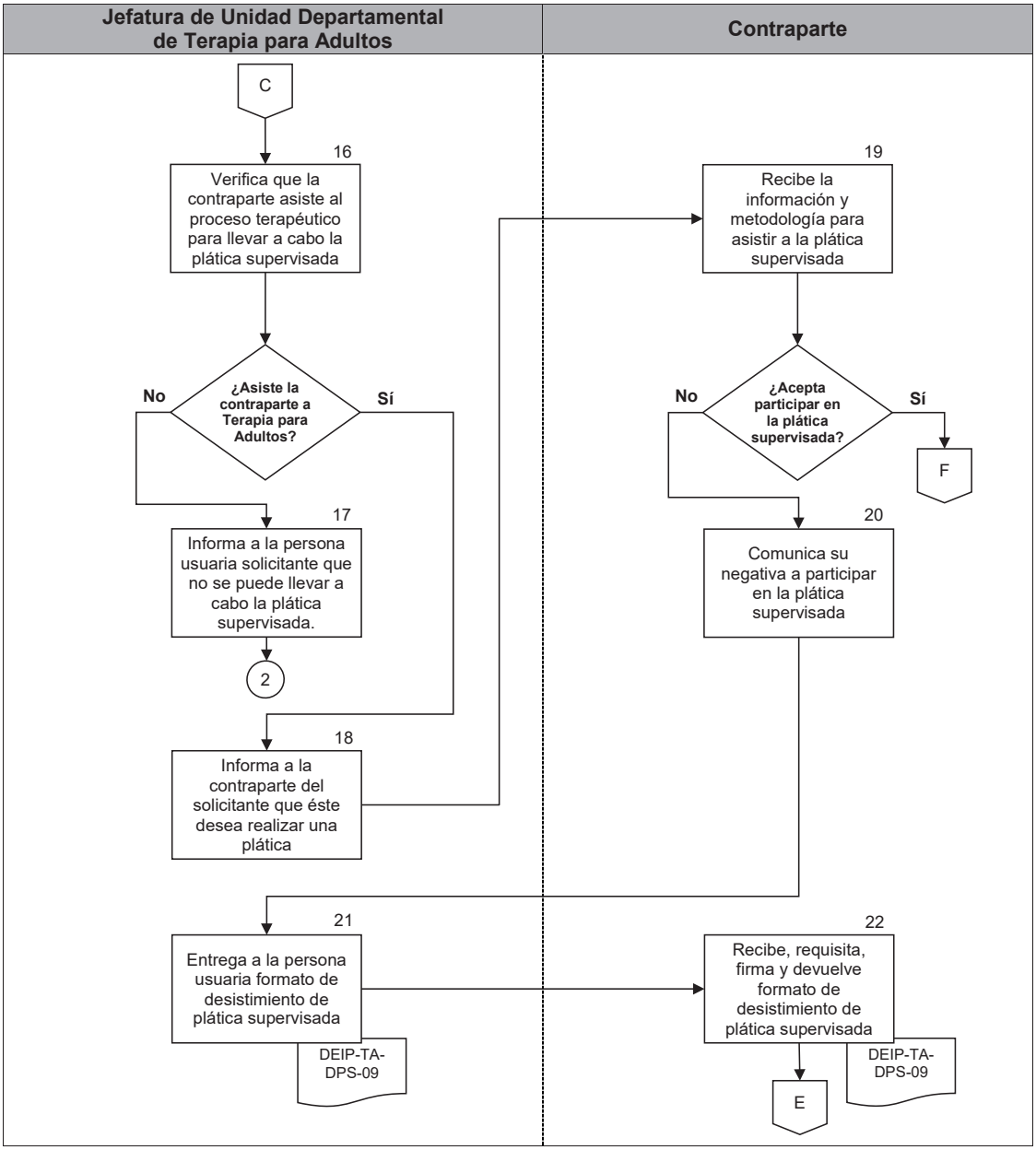

PJCDMX PODER JUDICIAL CIUDAD DE MÉXICO

MANUAL DE PROCEDIMIENTOS

PROCEDIMIENTOS

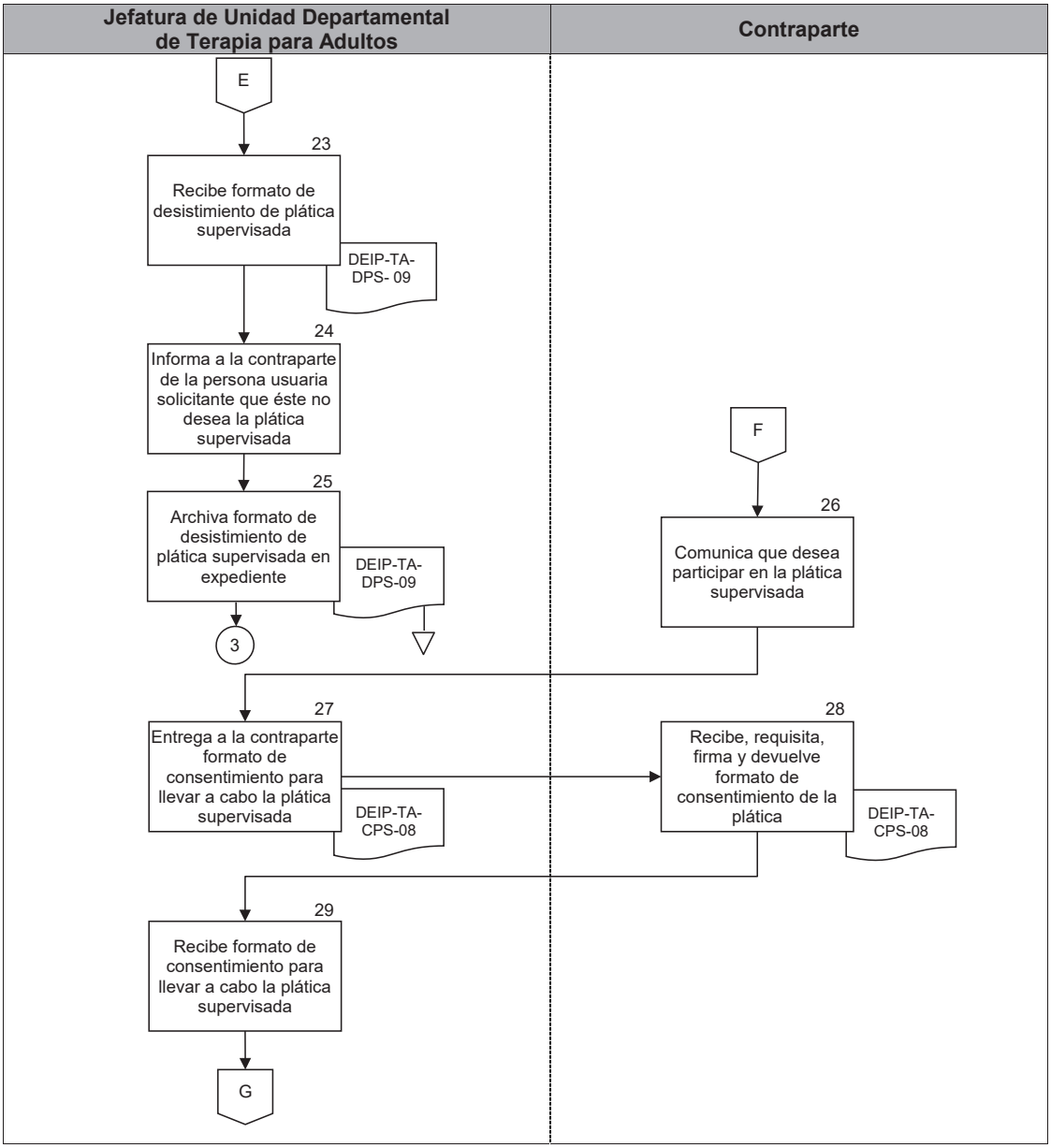

PJCDMX PODER JUDICIAL CIUDAD DE MÉXICO

MANUAL DE PROCEDIMIENTOS

PROCEDIMIENTOS

Jefatura de Unidad Departamental de Terapia para Adultos

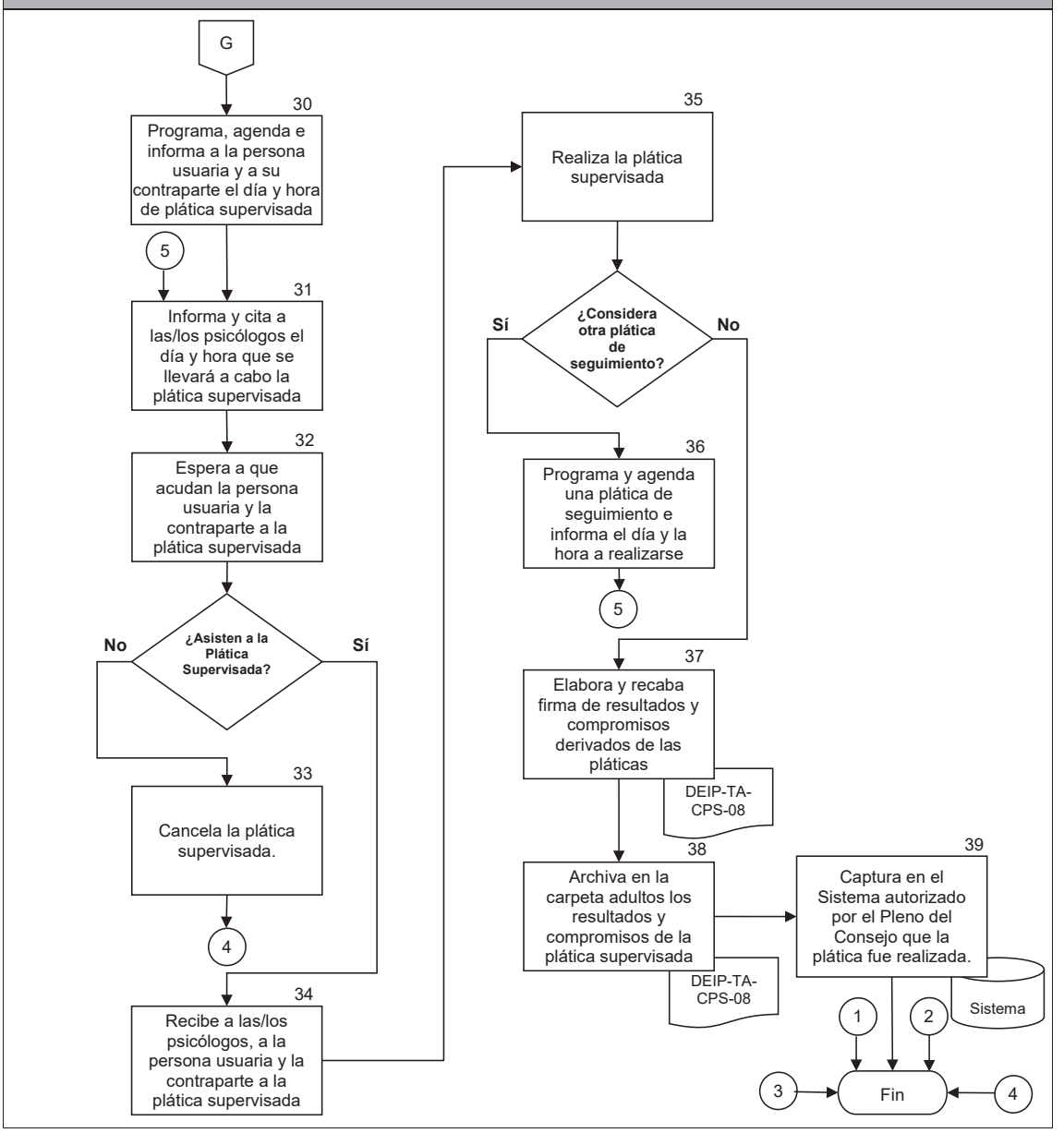

PJCDMX PODER JUDICIAL CIUDAD DE MÉXICO

"2021, Año de Ricardo Flores Magón, Precursor de la Revolución Mexicana"

INTERVENCIÓN ESPECIALIZADA TSJCDMX

Subdirección de Intervención Psicológica.
JUD Terapia para Adultos.

DESISTIMIENTO PARA NO LLEVAR PLÁTICA PSICOLÓGICA CON MI CONTRAPARTE

Fecha: / /XXXX

Yo_____, NO estoy de acuerdo en realizar una plática de acercamiento con mi contraparte por no convenir a mis intereses particulares.

Exponga brevemente sus motivos:

_____
_____
_____
_____
_____
_____
_____
_____
_____

_____
Firma del interesado(a).

_____ _____
Psicólogo(a) responsable. JUD Terapia para Adultos.

DEIP-TA-DPS-09

PJCDMX PODER JUDICIAL CIUDAD DE MÉXICO

"2021, Año de Ricardo Flores Magón, Precursor de la Revolución Mexicana"

INTERVENCIÓN ESPECIALIZADA TSJCDMX

Subdirección de Intervención Psicológica.
JUD Terapia para Adultos.

DESISTIMIENTO PARA NO LLEVAR PLÁTICA PSICOLÓGICA CON MI CONTRAPARTE

Fecha: / /XXXX (1)

Yo _____ (2) _____***, NO estoy de acuerdo en realizar una plática de acercamiento con mi contraparte por no convenir a mis intereses particulares.***

Exponga brevemente sus motivos:

_____ (3) _____

_____

_____

_____

_____

_____

_____

_____

_____

_____ (4) _____
Firma del interesado(a).

_____ (5) _____
Psicólogo(a) responsable.

_____ (6) _____
JUD Terapia para Adultos.

DEIP-TA-DPS-09

PJCDMX PODER JUDICIAL CIUDAD DE MÉXICO

MANUAL DE PROCEDIMIENTOS

PROCEDIMIENTOS

DESCRIPCIÓN DEL FORMATO

Nombre:	**DESISTIMIENTO PARA NO LLEVAR PLÁTICA PSICOLÓGICA CON MI CONTRAPARTE**
Clave:	**DEIP-TA-DPS- 09**
Objetivo:	Que la persona usuaria exprese por escrito los motivos de su desistimiento para que no se lleve a cabo la plática psicológica.
Elabora:	Jefatura de Unidad Departamental de Terapia para Adultos.
Número de tantos:	Original.
Distribución:	Original. - Subdirección de Asistencia Técnica e Intervención Psicológica (Carpeta Adultos).

INSTRUCTIVO DE LLENADO

No.	CONCEPTO	SE DEBE ANOTAR
1	FECHA	Se registra la fecha del día en curso.
2	NOMBRE	El nombre de la persona adulta que no está de acuerdo para llevar a cabo la plática de acercamiento con la contraparte.
3	MOTIVO DEL DESISTIMIENTO	Se detalla el motivo por el que la persona adulta desiste del proceso terapéutico.
4	FIRMA DEL INTERESADO(A)	El nombre y firma de la persona usuaria que no está de acuerdo para llevar a cabo la plática de acercamiento con la contraparte.
5	PSICÓLOGO(A) RESPONSABLE	El nombre completo y la firma de la Psicóloga o el Psicólogo responsable.
6	JUD TERAPIA PARA ADULTOS	El nombre completo y la firma del Jefe o Jefa de Unidad Departamental de Terapia para Adulto responsable.

PJCDMX PODER JUDICIAL CIUDAD DE MÉXICO

INTERVENCIÓN ESPECIALIZADA TSJCDMX

Subdirección de Intervención Psicológica.
JUD Terapia para Adultos.

CONSENTIMIENTO PARA SOLICITAR PLÁTICA PSICOLÓGICA CON MI CONTRAPARTE

I P /

Contraparte: _____ Terapeuta: _____

Observaciones: _____

Teléfono de casa: _____ No. de Celular: _____

Disponibilidad de horario: _____ Terapeuta: _____

Observaciones: _____

Fecha: / /xxxx

Este consentimiento tiene como propósito un ACERCAMIENTO TERAPEUTICO, entre las partes interesadas.

Yo_____,

solicito que se realice de acuerdo a mis intereses una plática con los psicólogos responsable de mis sesiones terapéuticas de esta Unidad. Tomando en cuenta los siguientes lineamientos:

1. Se llevará a cabo en las instalaciones de la Unidad de terapia para adultos.
2. Se establecerá tentativamente el día _____ de _____ del XXXX, a las _____ horas, de acuerdo a lo que ambas partes convengan.
3. La duración de la plática será de 40 minutos aproximadamente.
4. Se llevará a cabo en un ambiente de cordialidad y respeto.
5. Durante la plática los psicólogos intervendrán de manera imparcial, buscando favorecer la comunicación entre las partes.
6. Así mismo al finalizar la plática se establecerán compromiso derivados de la misma.

_____
Firma del interesado(a)

DEIP—TA-CPS-08

Ave. Niños Héroes núm. 150, 3er. Piso, Colonia Doctores, Alcaldía Cuauhtémoc, C.P. 06720, CDMX.
Teléfono: 55- 9156-4997 Ext.: 511412 y 511420

PJCDMX PODER JUDICIAL CIUDAD DE MÉXICO

MANUAL DE PROCEDIMIENTOS

PROCEDIMIENTOS

PJCDMX PODER JUDICIAL CIUDAD DE MÉXICO

INTERVENCIÓN ESPECIALIZADA TSJCDMX

Subdirección de Intervención Psicológica.
JUD Terapia para Adultos.

Fecha: / /xxxx

Resultados y compromisos derivados de la plática.

_____

Nombre y firma del interesado (a)

Nombre y Firma del interesado(a)

Nombre y firma Psicólogo(a) responsable

Nombre y firma Psicólogo(a) responsable

Superviso la plática.

DEIP-TA-CPS-08

Ave. Niños Héroes núm. 150, 3er. Piso, Colonia Doctores, Alcaldía Cuauhtémoc, C.P. 06720, CDMX.
Teléfono: 55- 9156-4997 Exts.: 511412 y 511420

PJCDMX PODER JUDICIAL CIUDAD DE MÉXICO

INTERVENCIÓN ESPECIALIZADA TSJCDMX

Subdirección de Intervención Psicológica.
JUD Terapia para Adultos.

CONSENTIMIENTO PARA SOLICITAR PLÁTICA PSICOLÓGICA CON MI CONTRAPARTE

I P / (1)

Contraparte: _____(2)_____ Terapeuta: _____(3)_____

Observaciones: _____(4)_____

Teléfono de casa: _____(5)_____ No. de Celular: _____(6)_____

Disponibilidad de horario: _____(7)_____ Terapeuta: _____(8)_____

Observaciones: _____(9)_____

Fecha: / /xxxx (10)

Este consentimiento tiene como propósito un ACERCAMIENTO TERAPEUTICO, entre las partes interesadas.

Yo _____(11)_____,

solicito que se realice de acuerdo a mis intereses una plática con los psicólogos responsable de mis sesiones terapéuticas de esta Unidad. Tomando en cuenta los siguientes lineamientos:

1. Se llevará a cabo en las instalaciones de la Unidad de terapia para adultos.
2. Se establecerá tentativamente el día ___(12)___ de ___(13)___ del XXXX, a las ___(14)___ horas, de acuerdo a lo que ambas partes convengan.
3. La duración de la plática será de 40 minutos aproximadamente.
4. Se llevará a cabo en un ambiente de cordialidad y respeto.
5. Durante la plática los psicólogos intervendrán de manera imparcial, buscando favorecer la comunicación entre las partes.
6. Así mismo al finalizar la plática se establecerán compromiso derivados de la misma.

(15)

_____

Firma del interesado(a)

DEIP—TA-CPS-08

Ave. Niños Héroes núm. 150, 3er. Piso, Colonia Doctores, Alcaldía Cuauhtémoc, C.P. 06720, CDMX.
Teléfono: 55- 9156-4997 Exts.: 511412 y 511420

PJCDMX PODER JUDICIAL CIUDAD DE MÉXICO

MANUAL DE PROCEDIMIENTOS

PROCEDIMIENTOS

PJCDMX PODER JUDICIAL CIUDAD DE MÉXICO

INTERVENCIÓN ESPECIALIZADA TSJCDMX

Subdirección de Intervención Psicológica.
JUD Terapia para Adultos.

Fecha: / **/xxxx** (16)

Resultados y compromisos derivados de la plática. (17)

_____
_____
_____
_____
_____
_____
_____
_____
_____
_____
_____
_____
_____
_____
_____
_____
_____
_____
_____
_____

(18)
Nombre y firma del interesado (a)

(19)
Nombre y Firma del interesado(a)

(20)
Nombre y firma Psicólogo(a) responsable

(21)
Nombre y firma Psicólogo(a) responsable

(22)
Superviso la plática.

DEIP-TA-CPS-08

Ave. Niños Héroes núm. 150, 3er. Piso, Colonia Doctores, Alcaldía Cuauhtémoc, C.P. 06720, CDMX.
Teléfono: 55- 9156-4997 Exts.: 511412 y 511420

PJCDMX PODER JUDICIAL CIUDAD DE MÉXICO

MANUAL DE PROCEDIMIENTOS

PROCEDIMIENTOS

DESCRIPCIÓN DEL FORMATO

Nombre:	**CONSENTIMIENTO PARA SOLICITAR PLÁTICA PSICOLÓGICA CON MI CONTRAPARTE**
Clave:	**DEIP-TA-CPS-08**
Objetivo:	Que la persona Usuaria exprese su voluntad de asistir a la Plática Supervisada para Adultos con su contraparte.
Elabora:	Jefatura de Unidad Departamental de Terapia para Adultos.
Número de tantos:	Original.
Distribución:	Original. -Subdirección de Asistencia Técnica e Intervención Psicológica (Carpeta adultos).

PJCDMX PODER JUDICIAL CIUDAD DE MÉXICO

MANUAL DE PROCEDIMIENTOS

PROCEDIMIENTOS

INSTRUCTIVO DE LLENADO

No.	CONCEPTO	SE DEBE ANOTAR
1	IP	El número de registro del expediente.
2	CONTRAPARTE	El nombre de la contraparte para el proceso terapéutico.
3	TERAPEUTA	El nombre de la Psicóloga o el Psicólogo de la contraparte para el proceso terapéutico.
4	OBSERVACIONES	Si existe alguna observación para llevar a cabo la plática supervisada.
5	TELÉFONO DE CASA	El número telefónico de casa de la persona usuaria que solicita la plática.
6	NO. DE CELULAR	El número de celular de la persona usuaria que solicita la plática.
7	DISPONIBILIDAD DE HORARIO	Si tienen algún tipo de complicación en el horario.
8	TERAPEUTA	El nombre de la Psicóloga o el Psicólogo de la persona usuaria que solicita la plática.
9	OBSERVACIONES	Si existe alguna observación sobre los datos de la o el persona usuaria para llevar a cabo el proceso terapéutico.
10	FECHA	La fecha del día en curso.
11	NOMBRE	El nombre de la persona usuaria que solicita la plática.

No.	CONCEPTO	SE DEBE ANOTAR
12	DÍA	La fecha del día en que se llevará a cabo la plática psicológica.
13	MES	El mes en que se llevará a cabo la plática psicológica.
14	HORA	El horario en que se llevará a cabo la plática psicológica.
15	FIRMA DEL INTERESADO(A)	El nombre completo y la firma de la persona usuaria interesada.
16	FECHA	Se registra la fecha del día en que se realiza la plática supervisada.
17	RESULTADOS Y COMPROMISOS DERIVADOS DE LA PLÁTICA	Los acuerdos y/o compromisos a los que se llegan derivados de la plática supervisada.
18	NOMBRE Y FIRMA DEL INTERESADO(A)	El nombre y la firma de la persona usuaria que solicita la plática.
19	NOMBRE Y FIRMA DEL INTERESADO(A)	El nombre y la firma de la contraparte.
20	NOMBRE Y FIRMA PSICÓLOGO(A) RESPONSABLE	El nombre y la firma de la Psicóloga o el Psicólogo responsable de la persona usuaria que solicitó la plática.

No.	CONCEPTO	SE DEBE ANOTAR
21	NOMBRE Y FIRMA PSICÓLOGO(A) RESPONSABLE	El nombre y la firma de la Psicóloga o el Psicólogo responsable de la contraparte.
22	SUPERVISÓ LA PLÁTICA	El nombre y la firma de la Jefa o el Jefe de Unidad Departamental de Terapia para Adultos que supervisó las pláticas.

PJCDMX PODER JUDICIAL CIUDAD DE MÉXICO

MANUAL DE PROCEDIMIENTOS

PROCEDIMIENTOS

Procedimiento: CIEAJ-008	Atención de solicitudes de Terapia Psicológica para Niñas, Niños y/o Adolescentes.
Objetivo general:	Atender las solicitudes de tratamiento psicológico individual a Niñas, Niños y/o Adolescentes que se encuentran inmersos en un proceso legal familiar por la separación de sus padres, y que son enviados por la Autoridad Jurisdiccional para auxiliarla con mayores elementos y, asimismo, para favorecer en las Niñas, Niños y Adolescentes la adquisición de recursos de comunicación y adaptación a su entorno familiar de acuerdo con su etapa de desarrollo.
Políticas y normas de operación:	

1. La Terapia Psicológica para Niñas, Niños y Adolescentes se otorgará conforme a los “Lineamientos para el Desarrollo y Aplicación de Evaluaciones Psicológicas, Exámenes Psicotécnicos, Asistencias Técnicas Psicológicas, Terapias para Adultos y Terapias para Niñas, Niños y Adolescentes en el Poder Judicial de la Ciudad de México”.

2. La Terapia Psicológica para Niñas, Niños y Adolescentes solicitada mediante oficio por la Autoridad Jurisdiccional será atendida por la Subdirección de Intervención Psicológica.

3. La Subdirección de Intervención Psicológica recibe los oficios provenientes de la Oficialía de Partes de la Coordinación de Intervención Especializada para Apoyo Judicial del Tribunal Superior de Justicia de la Ciudad de México.

4. Se asignará un número de registro interno por ordenamiento recibido, ejemplo: IP-Número consecutivo-H1, H2, etc., en orden descendente (de la hija o hijo mayor al menor).

5. En la Jefatura de Unidad Departamental de Terapia para Niñas, Niños y/o Adolescentes se les denominará personas usuarias a los menores de edad que reciban el servicio.

6. La madre, padre o tutor(a) de la persona usuaria que detente la guarda y custodia, provisional o definitiva, será quien deberá realizar la inscripción al Programa de Terapia para Niñas, Niños y/o Adolescentes.

7. Los horarios disponibles de sesiones terapéuticas son de lunes a jueves de 9:30 a 13:45 horas.

8. Si la madre, padre o tutor(a) de la persona usuaria decide no realizar la inscripción de sus hijas o hijos al Programa de Terapia para Niñas, Niños y/o Adolescentes, llenarán y firmarán el formato de “Desistimiento de Terapia” (DEIP-TNNA-DT-04).

9. Al momento de la inscripción al proceso de Terapia se entregará a la madre, padre o tutor(a) de la persona usuaria, para su llenado y firma, los siguientes formatos:

   a. “Reglamento de la Unidad de Terapia para Niñas, Niños y/o Adolescentes” (DEIP-TNNA-R-01).
   b. “Consentimiento Informado” (DEIP-TNNA-CI-02).
   c. “Antecedentes Niñas, Niños y/o Adolescentes” (DEIP-TNNA-ANT-03).
   d. “Aviso de Privacidad simplificado” (DEIP-TNNA-AP-05).

10. Todos estos formatos se integrarán a la carpeta de la persona usuaria.

11. Una vez inscrita la persona usuaria, se le entregará a la madre, padre o tutor(a) el “Control de Sesiones” (DEIP-TNNA-CS-06) donde se especifica la Psicóloga o el Psicólogo asignado, fecha y hora en que se impartirá la Terapia para Niñas, Niños y/o Adolescentes y las fechas de entrevista para la madre, padre o tutor(a).

12. Previo a iniciar el proceso de Terapia con las Niñas, Niños y/o Adolescentes se realizarán entrevistas con la madre y padre o tutor(a), por separado, en el día y horario asignados para las sesiones de Terapia de sus hijas o hijos. En el caso de que la madre, padre o tutor(a) no se presenten a la entrevista, se otorgarán máximo dos citas adicionales. Si no se presentara ninguno, se procederá a dar de baja a la persona usuaria.

13. Se realizarán máximo 14 sesiones de Terapia individual, cada una con duración aproximada de 60 minutos, una vez a la semana.

14. Si se dieran tres inasistencias al proceso de Terapia, se procederá a dar de baja del servicio a la persona usuaria.

15. Algunas de las sesiones se realizarán en la cámara de Gesell como se especifica en el numeral 2, apartados b y d, del “Reglamento de la Unidad de Terapia para Niñas, Niños y/o Adolescentes” (DEIP-TNNA-R-01).

16. La Terapia Psicológica sólo podrá ser impartida en las instalaciones de la Coordinación de Intervención Especializada para Apoyo Judicial del Tribunal Superior de Justicia de la Ciudad de México.

17. Las sesiones de Terapia serán dirigidas por la Psicóloga o el Psicólogo con el apoyo de una o un asistente de Terapia, si se cuenta con prestadores de servicio social o de prácticas profesionales en el área.

18. Se solicitará a las personas usuarias que al final de las sesiones 1, 7 y 14 contesten la encuesta de salida “Evaluación N, N y A”.

19. Al finalizar el proceso de Terapia para Niñas, Niños y/o Adolescentes se entregará a la madre, padre o tutor(a) de la persona usuaria, para su llenado y firma, el Formato de “Encuesta Final”.

20. Al finalizar el proceso de Terapia se contará con 15 días hábiles para elaborar, revisar y enviar el Informe de Terapia a la Autoridad Jurisdiccional (DEIP-TNNA-IT-07).

21. El envío de Oficios, Informes de Terapia y documentación que tramitan las diversas áreas de la Coordinación de Intervención Especializada para Apoyo Judicial, así como la recepción de los correspondientes acuses, se realizará a través del personal administrativo de la Subdirección Administrativa.

No.	Área.	Descripción de la actividad.	Documentos y/o sistemas de apoyo.
1	Coordinación de Intervención Especializada para Apoyo Judicial (Oficialía de Partes)	Envía listado y oficios a la Subdirección de Intervención Psicológica, para atender las solicitudes de Terapia para Niñas, Niños y/o Adolescentes a petición de la Autoridad Jurisdiccional.	
2	Subdirección de Intervención Psicológica (Personal administrativo)	Recibe listado y oficios, para atender las solicitudes de Terapia para Niñas, Niños y/o Adolescentes a petición de la Autoridad Jurisdiccional.	
3		Captura en el Sistema autorizado por el Pleno del Consejo la información del oficio enviado por la Autoridad Jurisdiccional en el que solicitan Terapia para Niñas, Niños y/o Adolescentes.	• Sistema
4		Elabora expediente de la solicitud de Terapia para Niñas, Niños y/o Adolescentes.	• Expediente
5		Analiza que el oficio cuente con la información necesaria para poder realizar la Terapia para Niñas, Niños y/o Adolescentes. **¿Cuenta con la información necesaria?** **No.** Continúa en la actividad no. 6 **Sí.** Continúa en la actividad no. 10	
6		Genera el formato de oficio a través del Sistema autorizado por el Pleno del Consejo, edita, imprime y recaba firma de la Subdirección de Intervención Psicológica en el oficio, en el que se indica el motivo por el cual no puede ser atendido el requerimiento.	• Sistema • Oficio

No.	Área.	Descripción de la actividad.	Documentos y/o sistemas de apoyo.
7	Subdirección de Intervención Psicológica (Personal administrativo)	Realiza trámite de envío de oficio a la Autoridad Jurisdiccional.	
8	Autoridad Jurisdiccional (Oficialía de Partes)	Recibe, acusa el oficio y lo devuelve.	
9 10 11	Subdirección de Intervención Psicológica (Personal administrativo)	Recibe y archiva acuse del oficio en el expediente. (Continúa en la actividad no. 72) Genera el formato de oficio a través del Sistema autorizado por el Pleno del Consejo, edita, imprime y recaba firma de la Subdirección de Intervención Psicológica en el oficio, en el que se solicita a la madre, padre o tutor(a) de la persona usuaria se presente a inscribir a su(s) hija(s) y/o hijo(s) al Programa de Terapia para Niñas, Niños y/o Adolescentes. Realiza trámite de envío del oficio a la Autoridad Jurisdiccional.	• Sistema • Oficio
12	Autoridad Jurisdiccional (Oficialía de Partes)	Recibe, acusa el oficio y lo devuelve.	
13 14	Subdirección de Intervención Psicológica (Personal administrativo)	Recibe el acuse del oficio e ingresa al Sistema autorizado por el Pleno del Consejo la información del oficio en el que se solicita a la madre, padre o tutor(a) de la persona usuaria se presente a inscribir a su(s) hija(s) y/o hijo(s) al Programa de Terapia para Niñas, Niños y/o Adolescentes. Archiva acuse del oficio en el expediente.	• Sistema

No.	Área.	Descripción de la actividad.	Documentos y/o sistemas de apoyo.
15	Subdirección de Intervención Psicológica (Personal administrativo)	Espera a que la madre, padre o tutor(a) de la persona usuaria se presente para realizar la inscripción. **¿Acude la madre, padre o tutor(a) a realizar la inscripción?** **No.** Continúa en la actividad no. 16 **Sí.** Continúa en la actividad no. 20	
16		Genera el formato de oficio a través del Sistema autorizado por el Pleno del Consejo, edita, imprime y recaba firma de la Subdirección de Intervención Psicológica en el oficio, en el que se indica a la Autoridad Jurisdiccional que la madre, padre o tutor(a) de la persona usuaria no se presentó a realizar la inscripción de su(s) hija(s) y/o hijo(s) al Programa de Terapia para Niñas, Niños y/o Adolescentes.	• Sistema • Oficio
17		Realiza trámite de envío de oficio a la Autoridad Jurisdiccional.	
18	Autoridad Jurisdiccional (Oficialía de Partes)	Recibe, acusa el oficio y lo devuelve.	
19	Subdirección de Intervención Psicológica (Personal administrativo)	Recibe e integra acuse del oficio en el expediente. (Continúa en la actividad no. 72)	
20		Recibe a la madre, padre o tutor(a) de la persona usuaria para realizar la inscripción al Programa de Terapia para Niñas, Niños y/o Adolescentes y le informa en qué consiste el Programa. **¿La madre, padre o tutor(a) acepta que la persona usuaria tome la Terapia?** **No.** Continúa en la actividad no. 21 **Sí.** Continúa en la actividad no. 28	

No.	Área.	Descripción de la actividad.	Documentos y/o sistemas de apoyo.
21	Subdirección de Intervención Psicológica (Personal administrativo)	Entrega a la madre, padre o tutor(a) de la persona usuaria el formato de "Desistimiento para la inscripción de mi hija o hijo al programa de terapia para Niñas, Niños y Adolescentes" (DEIP-TNNA-DT-04), para su llenado y firma.	
22	Madre, Padre o Tutor(a)	Recibe, requisita, firma y devuelve el formato de "Desistimiento para la inscripción de mi hija o hijo al programa de terapia para Niñas, Niños y Adolescentes" (DEIP-TNNA-DT-04).	• Formato DEIP-TNNA-DT-04
23	Subdirección de Intervención Psicológica (Personal administrativo)	Recibe y archiva el formato de "Desistimiento para la inscripción de mi hija o hijo al programa de terapia para Niñas, Niños y Adolescentes" (DEIP-TNNA-DT-04) en el expediente.	
24		Genera el formato de oficio a través del Sistema autorizado por el Pleno del Consejo, edita, imprime y recaba firma de la Subdirección de Intervención Psicológica en el oficio, en el que se indica a la Autoridad Jurisdiccional que la madre, padre o tutor(a) de la persona usuaria se desistió de que su(s) hija(s) y/o hijo(s) tome(n) la Terapia para Niñas, Niños y/o Adolescentes.	• Sistema • Oficio
25		Realiza trámite de envío de oficio a la Autoridad Jurisdiccional	
26	Autoridad Jurisdiccional (Oficialía de Partes)	Recibe, acusa el oficio y lo devuelve.	
27	Subdirección de Intervención Psicológica (Personal administrativo)	Recibe y archiva acuse del oficio en el expediente. (Continúa en la actividad no. 72)	

No.	Área.	Descripción de la actividad.	Documentos y/o sistemas de apoyo.
28	Subdirección de Intervención Psicológica (Personal administrativo)	Entrega a la madre, padre o tutor(a) de la persona usuaria “Reglamento de la Unidad de Terapia para Niñas, Niños y/o Adolescentes” (DEIP-TNNA-R-01), “Consentimiento Informado” DEIP-TNNA-CI-02, “Antecedentes Niñas, Niños y/o Adolescentes” (DEIP-TNNA-ANT-03) y “Aviso de Privacidad simplificado” (DEIP-TNNA-AP-05).	
29	Madre, Padre o Tutor(a)	Recibe, requisita, firma y devuelve “Reglamento de la Unidad de Terapia para Niñas, Niños y/o Adolescentes” (DEIP-TNNA-R-01), “Consentimiento Informado” DEIP-TNNA-CI-02, “Antecedentes Niñas, Niños y/o Adolescentes” (DEIP-TNNA-ANT-03) y “Aviso de Privacidad simplificado” (DEIP-TNNA-AP-05).	• Formatos DEIP-TNNA-R-01 DEIP-TNNA-CI-02 DEIP-TNNA-ANT-03 DEIP-TNNA-AP-05
30	Subdirección de Intervención Psicológica (Personal administrativo)	Recibe, elabora carpeta de la persona usuaria de Terapia para Niñas, Niños y/o Adolescentes y archiva en ésta “Reglamento de la Unidad de Terapia para Niñas, Niños y/o Adolescentes” (DEIP-TNNA-R-01), “Consentimiento Informado” DEIP-TNNA-CI-02, “Antecedentes Niñas, Niños y/o Adolescentes” (DEIP-TNNA-ANT-03) y “Aviso de Privacidad simplificado” (DEIP-TNNA-AP-05).	• Carpeta de la persona usuaria
31		Asigna Psicóloga o Psicólogo, genera “Control de Sesiones” (DEIP-TNNA-CS-06) a través del Sistema autorizado por el Pleno del Consejo, agenda e informa a la madre, padre o tutor(a), el día y horario en el que se llevarán a cabo las sesiones de Terapia para Niñas, Niños y/o Adolescentes y las fechas de entrevista para la madre, padre o tutor(a).	• Sistema • Formato DEIP-TNNA-CS-06

PJCDMX PODER JUDICIAL CIUDAD DE MÉXICO

MANUAL DE PROCEDIMIENTOS

PROCEDIMIENTOS

No.	Área.	Descripción de la actividad.	Documentos y/o sistemas de apoyo.
32 33 34	Subdirección de Intervención Psicológica (Personal administrativo)	Entrega a la madre, padre o tutor(a) “Control de Sesiones” (DEIP-TNNA-CS-06). Genera el formato de oficio a través del Sistema autorizado por el Pleno del Consejo, edita, imprime y recaba firma de la Subdirección de Intervención Psicológica en el oficio, en el que se indica a la Autoridad Jurisdiccional: Psicóloga o Psicólogo asignado, fecha, lugar y hora en que se impartirá la Terapia para Niñas, Niños y/o Adolescentes y las fechas de entrevista para la madre, padre o tutor (a). Realiza trámite de envío de oficio a la Autoridad Jurisdiccional	• Sistema • Oficio
35	Autoridad Jurisdiccional (Oficialía de Partes)	Recibe, acusa el oficio y lo devuelve.	
36 37 38	Subdirección de Intervención Psicológica (Personal administrativo)	Recibe y archiva acuse del oficio en el expediente. Integra en la carpeta de la persona usuaria el Control de Sesiones. Entrega carpeta de la persona usuaria a la Jefatura de Unidad Departamental de Terapia para Niñas, Niños y/o Adolescentes.	
39 40	Jefatura de Unidad Departamental de Terapia para Niñas, Niños y/o Adolescentes	Recibe carpeta de la persona usuaria que acudirá a la Terapia para Niñas, Niños y/o Adolescentes. Captura información general de la niña, niño y/o adolescente en base de datos.	• Base de datos

No.	Área.	Descripción de la actividad.	Documentos y/o sistemas de apoyo.
41	Jefatura de Unidad Departamental de Terapia para Niñas, Niños y/o Adolescentes	Entrega carpeta de la persona usuaria a la Psicóloga o el Psicólogo responsable de llevar a cabo las sesiones de Terapia para Niñas, Niños y/o Adolescentes.	
42 43 44 45	Subdirección de Intervención Psicológica (Psicóloga o Psicólogo)	Recibe carpeta de la persona usuaria para la realización de la Terapia para Niñas, Niños y/o Adolescentes. Espera a la madre, padre o tutor(a) de la persona usuaria, por separado, para realizar las entrevistas, previo a dar inicio a las sesiones de Terapia. **¿Se presenta la madre, padre o tutor(a) a la entrevista?** **No.** Continúa en la actividad no. 44 **Sí.** Continúa en la actividad no. 50 Genera el formato de oficio a través del Sistema autorizado por el Pleno del Consejo, edita e imprime oficio en el que se indica a la Autoridad Jurisdiccional que la madre, padre o tutor(a) de la persona usuaria no se presentó a la entrevista e informa una nueva fecha y hora. Entrega oficio a la Jefatura de Unidad Departamental de Terapia para Niñas, Niños y/o Adolescentes, para su revisión.	• Sistema • Oficio
46	Jefatura de Unidad Departamental de Terapia para Niñas, Niños y/o Adolescentes	Recibe, revisa oficio y recaba firma de la Subdirección de Intervención Psicológica, y lo entrega al personal administrativo de la Subdirección de Intervención Psicológica, para su trámite de envío.	
47	Subdirección de Intervención Psicológica (Personal administrativo)	Recibe y realiza trámite de envío del oficio a la Autoridad Jurisdiccional.	

No.	Área.	Descripción de la actividad.	Documentos y/o sistemas de apoyo.
48	Autoridad Jurisdiccional (Oficialía de Partes)	Recibe, acusa el oficio y lo devuelve.	
49 50	Subdirección de Intervención Psicológica (Personal administrativo)	Recibe y archiva el acuse del oficio en el expediente. (Regresa a la actividad no. 43) Recibe y canaliza a la madre, padre o tutor(a) de la persona usuaria con la Psicóloga o el Psicólogo asignado para entrevista.	
51 52 53 54	Subdirección de Intervención Psicológica (Psicóloga o Psicólogo)	Recibe y realiza la entrevista con la madre, padre o tutor(a) de la persona usuaria. Espera, después de realizar la entrevista, a la persona usuaria para realizar las sesiones de Terapia. **¿Presentan a la persona usuaria a sus sesiones de Terapia?** **No.** Continúa en la actividad no. 53 **Sí.** Continúa en la actividad no. 59 Genera el formato de oficio a través del Sistema autorizado por el Pleno del Consejo, edita e imprime oficio en el que se indica a la Autoridad Jurisdiccional que la persona usuaria no fue presentada a tres sesiones de Terapia y que, por lo tanto, causa baja del programa. Entrega oficio para revisión a la Jefatura de Unidad Departamental de Terapia para Niñas, Niños y/o Adolescentes.	• Sistema • Oficio
55	Jefatura de Unidad Departamental de Terapia para Niñas, Niños y/o Adolescentes	Recibe, revisa oficio, recaba firma de la Subdirección de Intervención Psicológica y lo entrega al personal administrativo de la Subdirección de Intervención Psicológica.	

No.	Área.	Descripción de la actividad.	Documentos y/o sistemas de apoyo.
56	Subdirección de Intervención Psicológica (Personal administrativo)	Realiza trámite de envío del oficio a la Autoridad Jurisdiccional.	
57	Autoridad Jurisdiccional (Oficialía de Partes)	Recibe, acusa el oficio y lo devuelve.	
58	Subdirección de Intervención Psicológica (Personal administrativo)	Recibe y archiva acuse del oficio en el expediente. (Continúa en la actividad no. 72)	
59 60	Subdirección de Intervención Psicológica (Psicóloga o Psicólogo)	Realiza sesiones terapéuticas individuales con la persona usuaria. Elabora y entrega vía correo electrónico a la Jefatura de Unidad Departamental de Terapia para Niñas, Niños y/o Adolescentes, el “Informe de Terapia” (DEIP-TNNA-IT-07) al finalizar el proceso, para su revisión.	• Formato DEIP-TNNA-IT-07 • Correo electrónico
61 62 63	Jefatura de Unidad Departamental de Terapia para Niñas, Niños y/o Adolescentes	Recibe Informe de Terapia para su revisión y autorización. **¿Autoriza Informe de Terapia?** **No.** Continúa en la actividad no. 62 **Sí.** Continúa en la actividad no. 63 Revisa y devuelve Informe de Terapia vía correo electrónico a la psicóloga o el psicólogo con observaciones. (Regresa a la actividad no. 60) Autoriza y devuelve el Informe de Terapia a la Psicóloga o el Psicólogo para firma.	• Correo electrónico

No.	Área.	Descripción de la actividad.	Documentos y/o sistemas de apoyo.
64 65 66	Subdirección de Intervención Psicológica (Psicóloga o Psicólogo)	Recibe, firma y prepara para entrega el Informe de Terapia de la persona usuaria. Genera el formato de oficio a través del Sistema autorizado por el Pleno del Consejo, edita e imprime oficio para envío del Informe de Terapia a la Autoridad Jurisdiccional. Entrega a la Jefatura de Unidad Departamental de Terapia para Niñas, Niños y/o Adolescentes, oficio, Informe de Terapia y carpeta de la persona usuaria.	• Sistema • Oficio
67 68	Jefatura de Unidad Departamental de Terapia para Niñas, Niños y/o Adolescentes	Recibe oficio, Informe de Terapia y carpeta de la persona usuaria, y recaba firma de la Subdirección de Intervención Psicológica en el oficio de envío del Informe de Terapia. Entrega oficio, Informe de Terapia y carpeta de la persona usuaria al personal administrativo de la Subdirección de Intervención Psicológica.	
69	Subdirección de Intervención Psicológica (Personal administrativo)	Recibe oficio, Informe de Terapia y carpeta de la persona usuaria, y realiza trámite de envío del oficio y del Informe de Terapia para la Autoridad Jurisdiccional.	
70	Autoridad Jurisdiccional (Oficialía de Partes)	Recibe oficio e Informe de Terapia, acusa el oficio y lo devuelve.	
71 72 73	Subdirección de Intervención Psicológica (Personal administrativo)	Recibe y archiva el acuse del oficio en el expediente. Archiva carpeta de la persona usuaria en el expediente de Terapia. Envía expediente a archivo.	

FIN DEL PROCEDIMIENTO

PJCDMX PODER JUDICIAL CIUDAD DE MÉXICO

MANUAL DE PROCEDIMIENTOS

PROCEDIMIENTOS

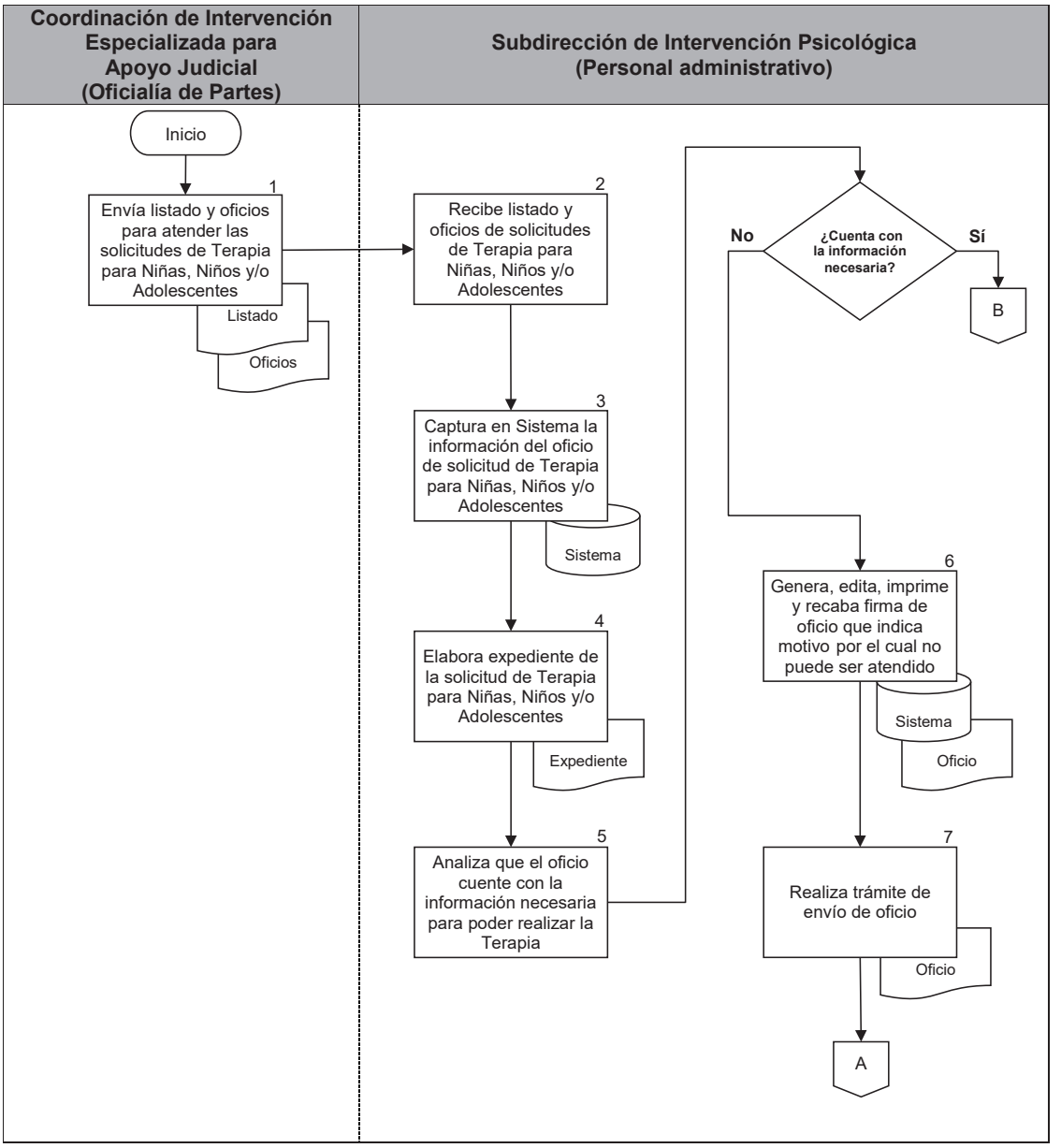

PJCDMX PODER JUDICIAL CIUDAD DE MÉXICO

MANUAL DE PROCEDIMIENTOS

PROCEDIMIENTOS

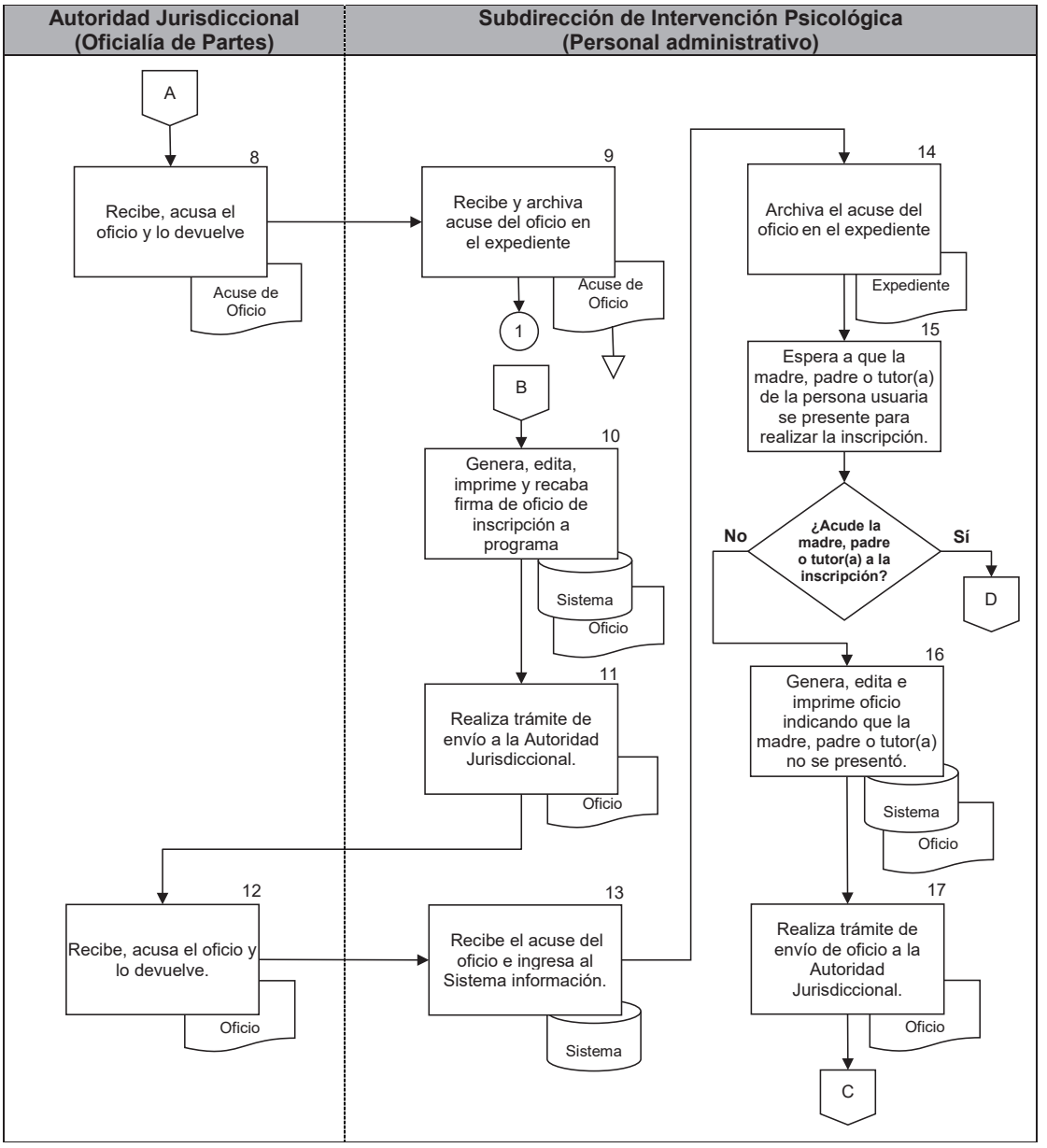

PJCDMX PODER JUDICIAL CIUDAD DE MÉXICO

MANUAL DE PROCEDIMIENTOS

PROCEDIMIENTOS

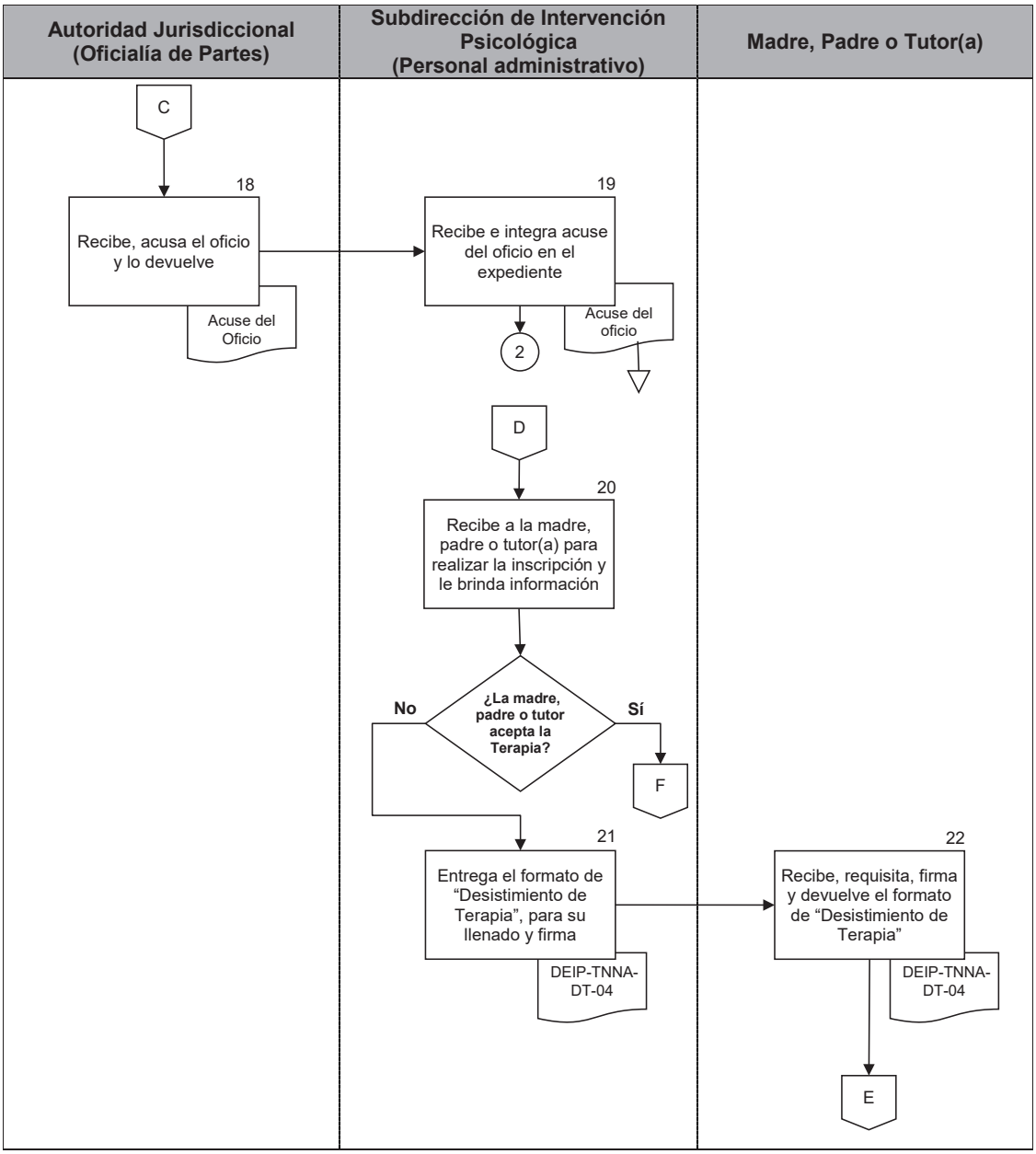

PJCDMX PODER JUDICIAL CIUDAD DE MÉXICO

MANUAL DE PROCEDIMIENTOS

PROCEDIMIENTOS

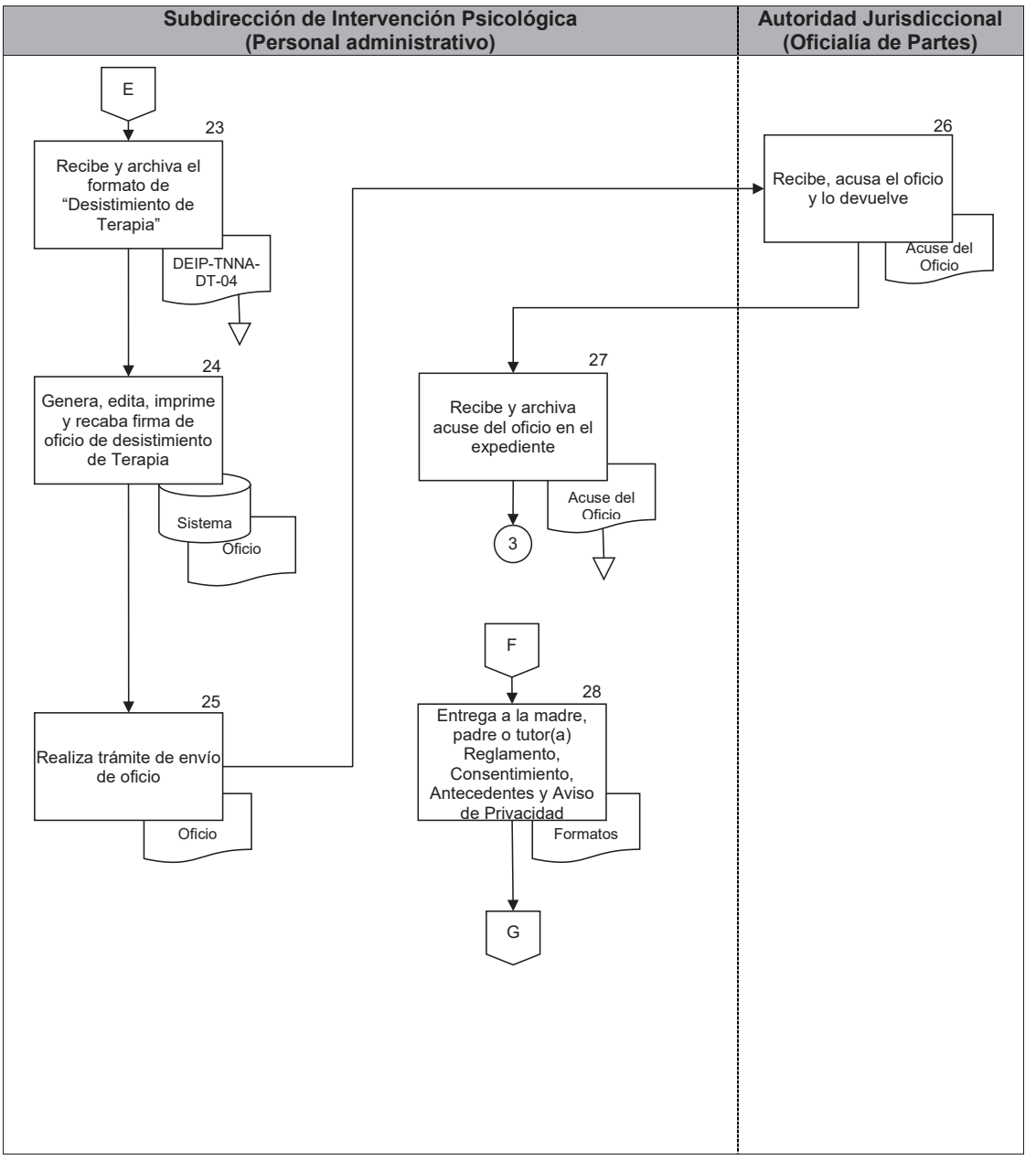

PJCDMX PODER JUDICIAL CIUDAD DE MÉXICO

MANUAL DE PROCEDIMIENTOS

PROCEDIMIENTOS

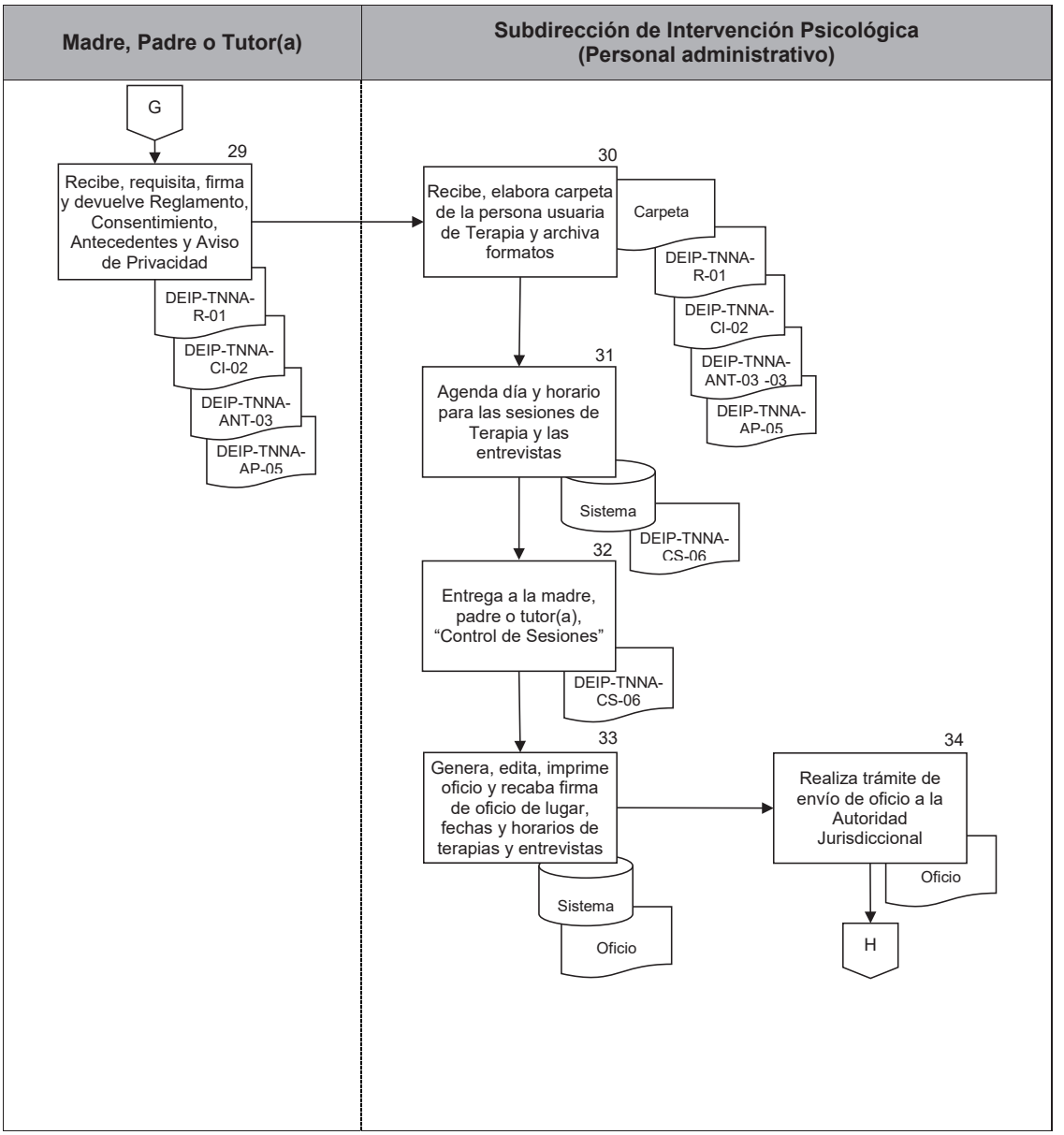

PJCDMX PODER JUDICIAL CIUDAD DE MÉXICO

MANUAL DE PROCEDIMIENTOS

PROCEDIMIENTOS

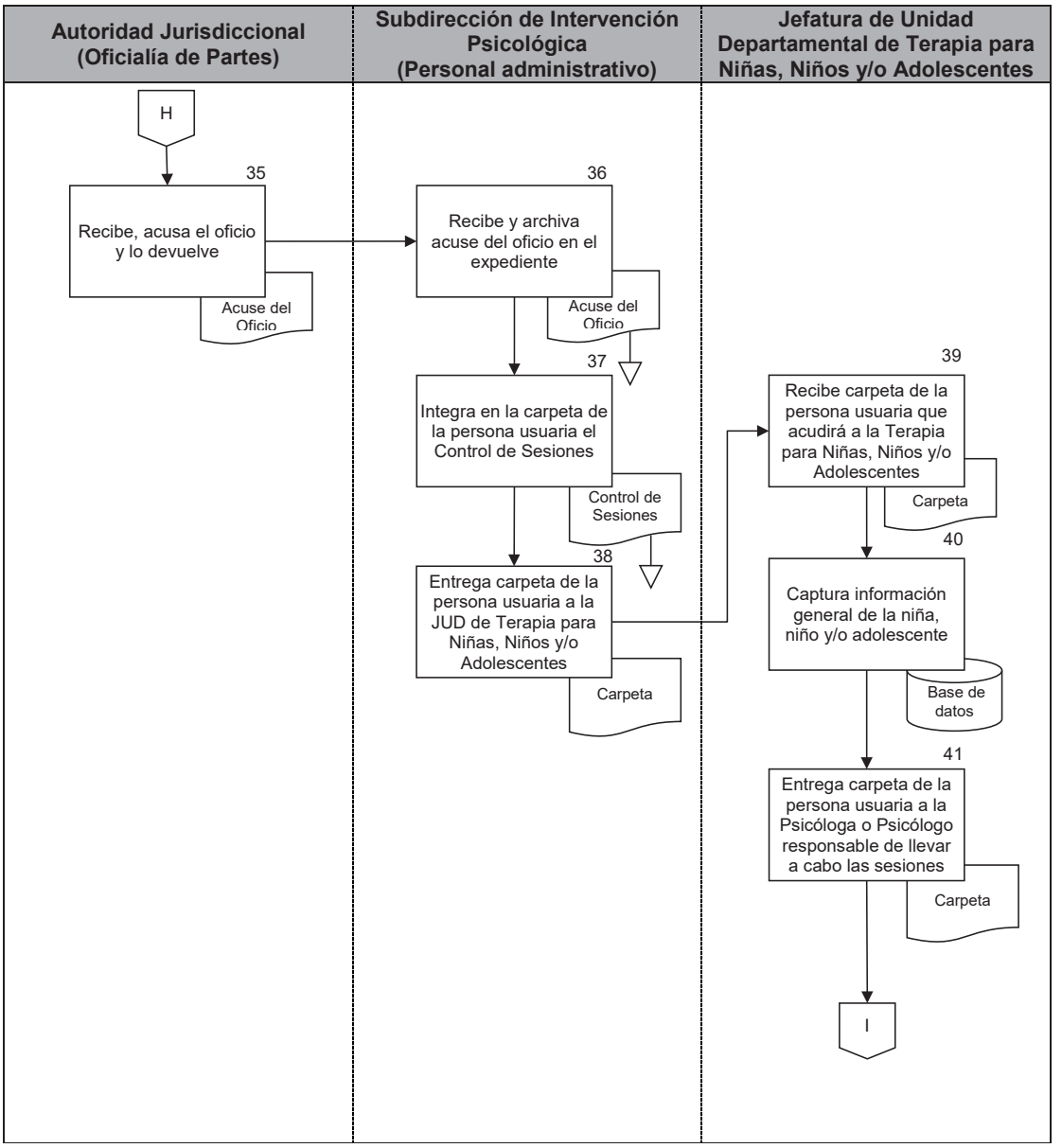

PJCDMX PODER JUDICIAL CIUDAD DE MÉXICO

MANUAL DE PROCEDIMIENTOS

PROCEDIMIENTOS

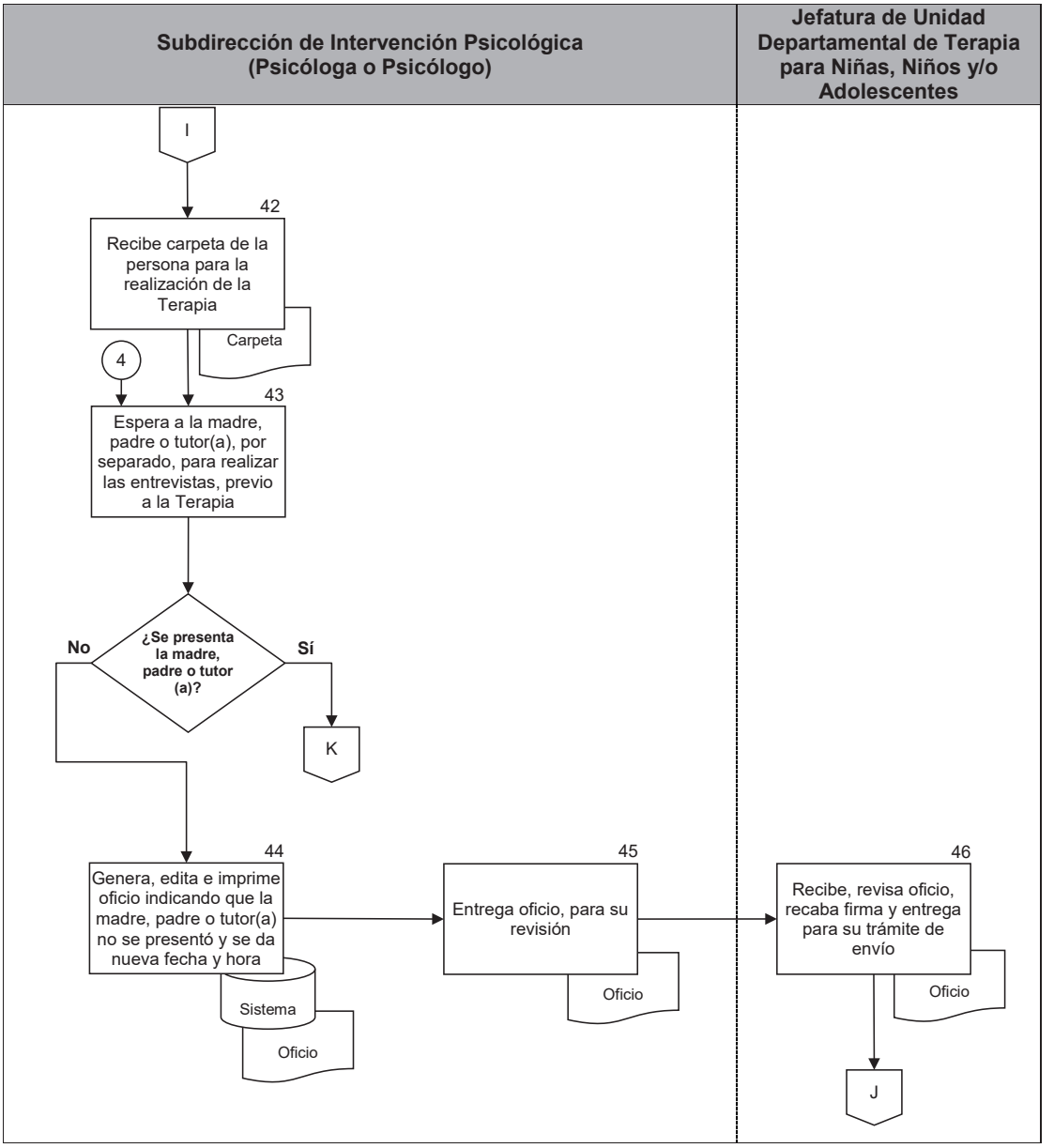

PJCDMX PODER JUDICIAL CIUDAD DE MÉXICO

MANUAL DE PROCEDIMIENTOS

PROCEDIMIENTOS

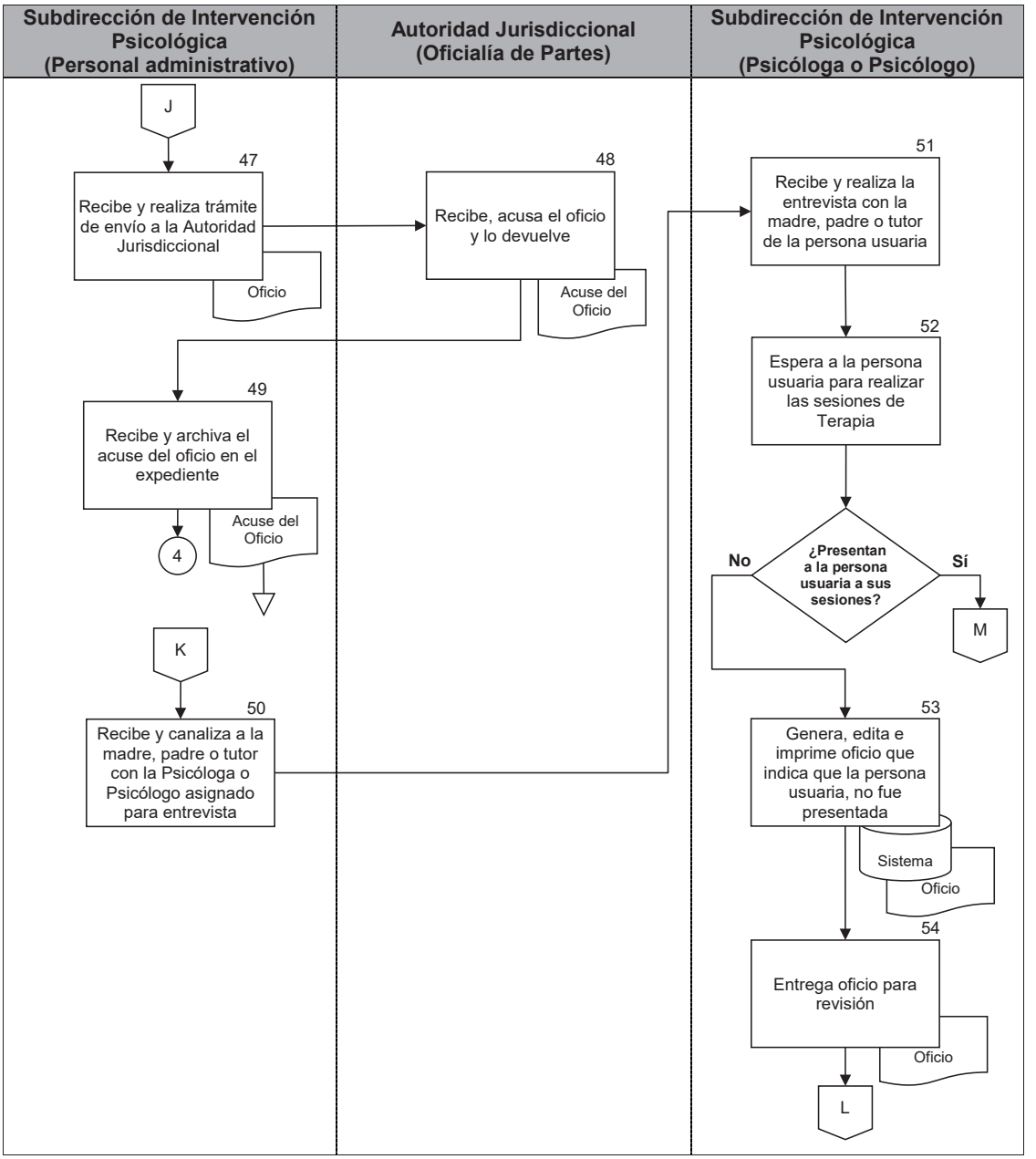

PJCDMX PODER JUDICIAL CIUDAD DE MÉXICO

MANUAL DE PROCEDIMIENTOS

PROCEDIMIENTOS

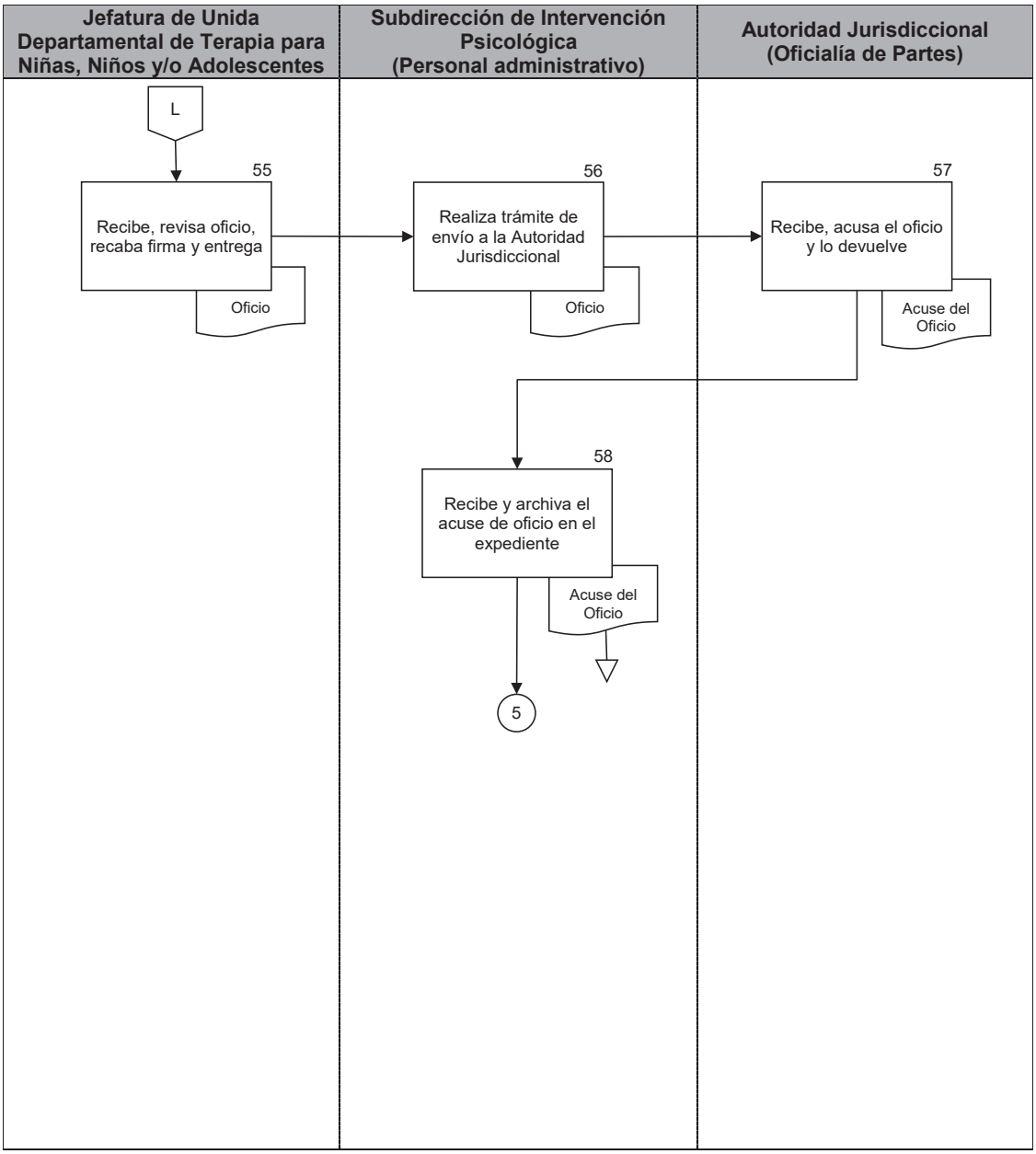

PJCDMX PODER JUDICIAL CIUDAD DE MÉXICO

MANUAL DE PROCEDIMIENTOS

PROCEDIMIENTOS

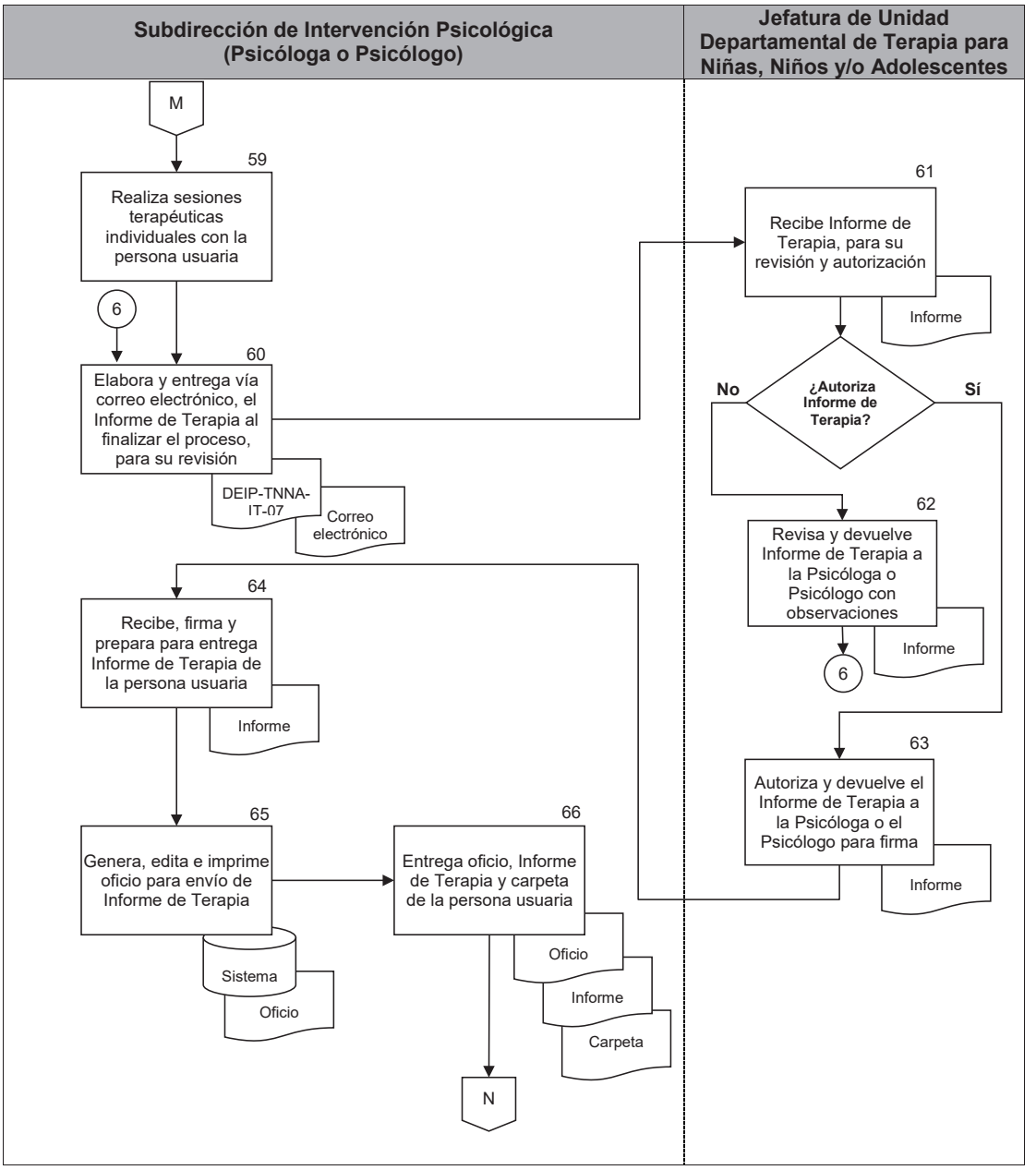

PJCDMX PODER JUDICIAL CIUDAD DE MÉXICO

MANUAL DE PROCEDIMIENTOS

PROCEDIMIENTOS

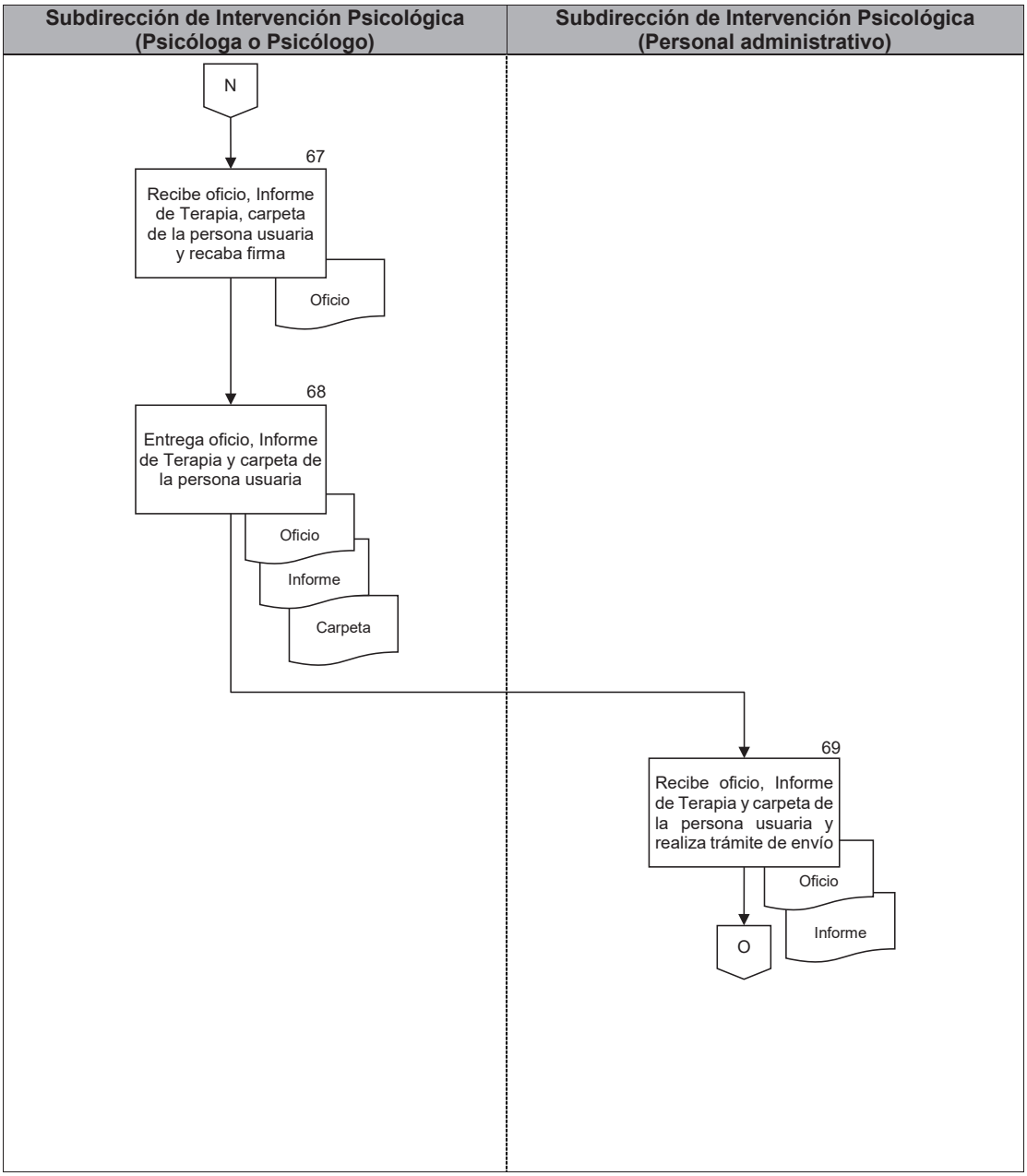

PJCDMX PODER JUDICIAL CIUDAD DE MÉXICO

MANUAL DE PROCEDIMIENTOS

PROCEDIMIENTOS

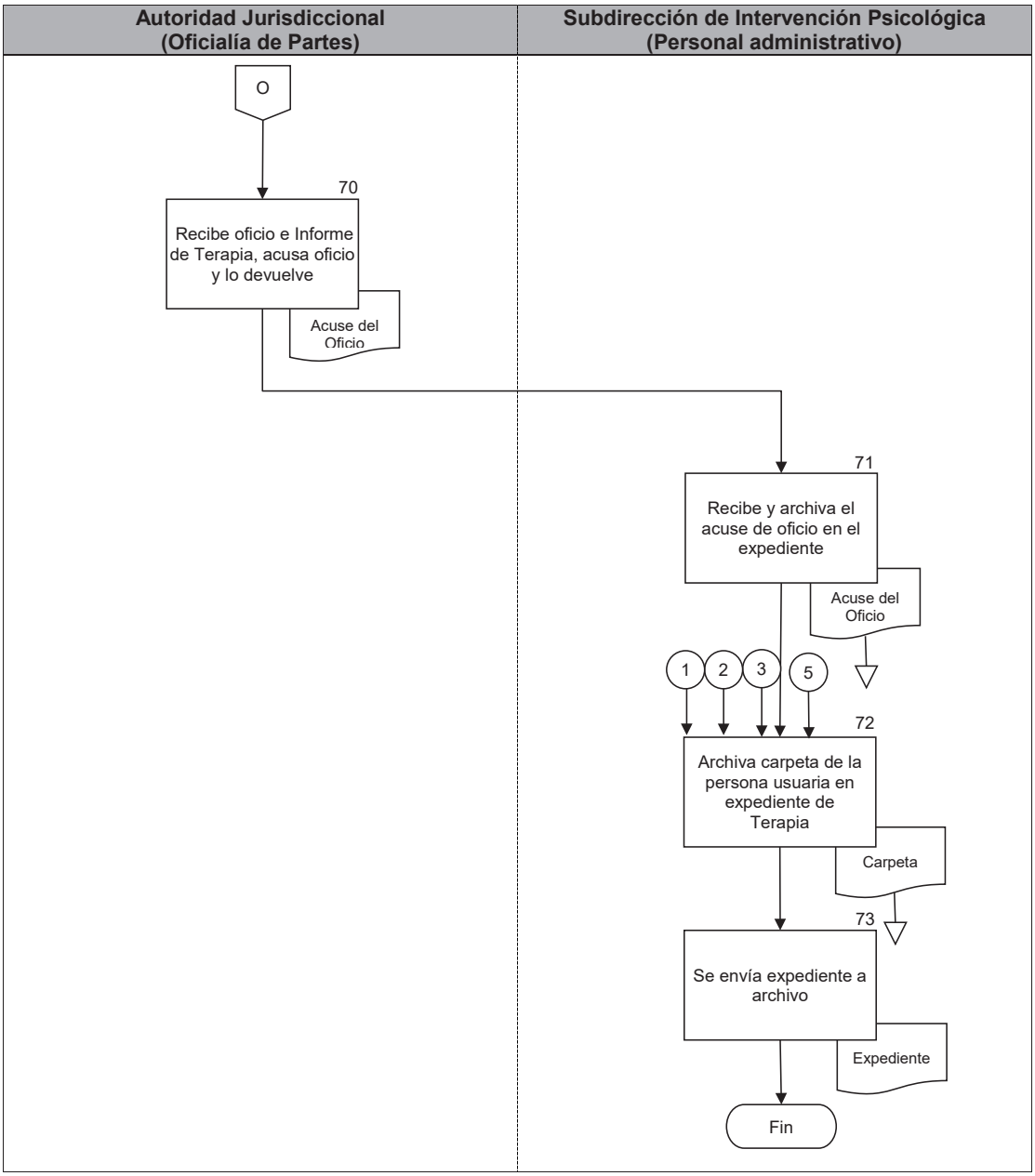

PJCDMX PODER JUDICIAL CIUDAD DE MÉXICO

INTERVENCIÓN ESPECIALIZADA TSJCDMX

Subdirección de Intervención Psicológica.
JUD de Terapia para Niñas, Niños y Adolescentes.

REG. IP.: _____.

R E G L A M E N T O

1. El proceso psicoterapéutico de _____ tendrá una duración, como máximo, de 14 sesiones individuales con la niña, niño o adolescente, y cada sesión será aproximadamente de 60 minutos, una vez por semana.

2. El tratamiento, además de las 14 sesiones, incluirá una entrevista forense con la madre, padre y/o tutor, por separado; y en caso de estimarse conveniente para el proceso terapéutico de la niña, niño o adolescente, se realizarán las siguientes actividades:

   a. Pláticas de orientación, talleres y actividades que se consideren necesarias para alcanzar el objetivo terapéutico, en las que participarán la madre, padre y/o tutor o partes contendientes, ya sea por separado o en conjunto.
   b. Sesión (es) de interacción con aplicación de técnicas lúdicas entre el consultante y la madre, padre y/o tutor, por separado; esta estrategia está planeada para realizarse en cámara de Gesell, y se aplicará entre las sesiones 4 y 6.
   c. Después de llevar a cabo la sesión de interacción supervisada se tendrá una plática de retroalimentación con la madre, padre y/o tutor que haya intervenido en dicha sesión.
   d. Sesiones terapéuticas supervisadas y de análisis en cámara de Gesell.

3. El día y horario asignados paras las sesiones, serán siempre los mismos a lo largo del proceso psicoterapéutico.

4. Atendiendo al caso en particular, el programa terapéutico, de ser necesario podrá ampliarse el número de sesiones que se considere prudente, ello con la finalidad de alcanzar el objetivo terapéutico.

5. Es necesario que la persona autorizada para presentar al consultante a su cita, exhiba identificación oficial vigente con fotografía (INE, cédula profesional o pasaporte) en cada una de las sesiones. Asimismo, el consultante se identificará con credencial escolar con fotografía o pasaporte.

6. La niña, niño y adolescente tendrá que ser presentado por la madre, padre y/o tutor que ostente la guarda y custodia, provisional o definitiva, o por la persona autorizada por la autoridad judicial para tal fin. **No se permiten otros acompañantes.**

7. En caso de inasistencia de la niña, niño o adolescente por cuestiones médicas, accidente o examen escolar, la madre, padre o persona responsable del mismo deberá informar, sin falta, el motivo de la ausencia y entregar copia del justificante correspondiente que se haya ingresado a la autoridad judicial. El porcentaje mínimo de asistencia para cubrir el objetivo terapéutico es de 80%.

8. Se solicita que se presenten 10 minutos antes de que inicie la sesión psicoterapéutica, con la finalidad de agilizar el registro de asistencia, dado que las sesiones de terapia comenzarán puntualmente, no hay tolerancia.

9. Todos los usuarios del servicio deberán ingresar al espacio terapéutico sin alimentos, bebidas, juguetes, objetos personales como iPads, PSP, juegos electrónicos, teléfonos celulares, etc., pues el personal del Tribunal Superior de Justicia de la Ciudad de México no se hará responsable de objetos, si llegaran a extraviarse. En el caso de teléfonos celulares portados por los adultos, deberán ser apagados antes de ingresar al área de atención terapéutica.

10. Es indispensable que la niña, niño y adolescente se presente en adecuadas condiciones de higiene y aliño personal, así como de salud.

11. Es primordial respetar a todo el personal que se encuentra en la Dirección de Evaluación e Intervención Psicológica.

12. Está terminantemente prohibido ofrecer cualquier tipo de gratificación o regalo al personal.

13. La madre, padre y/o tutor se comprometerán a asistir a la entrevista inicial con la psicóloga encargada de la terapia de la niña, niño o adolescente que tengan a su cuidado, así como facilitar y participar en la observación de la dinámica de relación del consultante con la madre, padre y/o tutor, según sea el caso, por separado y en las pláticas de orientación o talleres que se considere necesarias para alcanzar el objetivo terapéutico.

14. Deberá cumplirse en tiempo y forma con las actividades asignadas para realizar en casa; las niñas, niños o adolescentes podrán solicitar el apoyo de la madre, padre y/o tutor, si así lo desean.

15. Cuando sea el turno de llevar a casa el títere itinerante, los consultantes junto con la madre, padre y/o tutor, serán los responsables de su cuidado y devolución a la terapeuta responsable, en la siguiente sesión.

16. En caso de que el consultante requiera cualquier tipo de apoyo o asistencia, la persona responsable de presentarlo tendrá que hacerse cargo de él (uso de sanitario, en caso de siniestro o alguna cuestión de salud).

17. Las Unidades de Terapia para Adultos y Terapia para Niñas, Niños y Adolescentes estarán en constante comunicación, en caso de considerarlo necesario, con la intención de conocer y articular la información que se genere en los procesos de terapia de la Subdirección de Intervención Psicológica.

FECHA: _____

_____
Nombre y firma del padre o tutor.

_____
Nombre y firma de la madre o tutor.

DEIP-TNNA-R-01
2

PJCDMX PODER JUDICIAL CIUDAD DE MÉXICO

MANUAL DE PROCEDIMIENTOS

PROCEDIMIENTOS

PJCDMX PODER JUDICIAL CIUDAD DE MÉXICO

INTERVENCIÓN ESPECIALIZADA TSJCDMX

Subdirección de Intervención Psicológica.
JUD de Terapia para Niñas, Niños y Adolescentes.

REG. IP.: _____ (1) _____.

R E G L A M E N T O

2. El proceso psicoterapéutico de _____ **(2)** _____ tendrá una duración, como máximo, de 14 sesiones individuales con la niña, niño o adolescente, y cada sesión será aproximadamente de 60 minutos, una vez por semana.

2. El tratamiento, además de las 14 sesiones, incluirá una entrevista forense con la madre, padre y/o tutor, por separado; y en caso de estimarse conveniente para el proceso terapéutico de la niña, niño o adolescente, se realizarán las siguientes actividades:

   e. Pláticas de orientación, talleres y actividades que se consideren necesarias para alcanzar el objetivo terapéutico, en las que participarán la madre, padre y/o tutor o partes contendientes, ya sea por separado o en conjunto.
   f. Sesión (es) de interacción con aplicación de técnicas lúdicas entre el consultante y la madre, padre y/o tutor, por separado; esta estrategia está planeada para realizarse en cámara de Gesell, y se aplicará entre las sesiones 4 y 6.
   g. Después de llevar a cabo la sesión de interacción supervisada se tendrá una plática de retroalimentación con la madre, padre y/o tutor que haya intervenido en dicha sesión.
   h. Sesiones terapéuticas supervisadas y de análisis en cámara de Gesell.

18. El día y horario asignados paras las sesiones, serán siempre los mismos a lo largo del proceso psicoterapéutico.

19. Atendiendo al caso en particular, el programa terapéutico, de ser necesario podrá ampliarse el número de sesiones que se considere prudente, ello con la finalidad de alcanzar el objetivo terapéutico.

20. Es necesario que la persona autorizada para presentar al consultante a su cita, exhiba identificación oficial vigente con fotografía (INE, cédula profesional o pasaporte) en cada una de las sesiones. Asimismo, el consultante se identificará con credencial escolar con fotografía o pasaporte.

21. La niña, niño y adolescente tendrá que ser presentado por la madre, padre y/o tutor que ostente la guarda y custodia, provisional o definitiva, o por la persona autorizada por la autoridad judicial para tal fin. **No se permiten otros acompañantes.**

22. En caso de inasistencia de la niña, niño o adolescente por cuestiones médicas, accidente o examen escolar, la madre, padre o persona responsable del mismo deberá informar, sin falta, el motivo de la ausencia y entregar copia del justificante correspondiente que se haya ingresado a la autoridad judicial. El porcentaje mínimo de asistencia para cubrir el objetivo terapéutico es de 80%.

23. Se solicita que se presenten 10 minutos antes de que inicie la sesión psicoterapéutica, con la finalidad de agilizar el registro de asistencia, dado que las sesiones de terapia comenzarán puntualmente, no hay tolerancia.

24. Todos los usuarios del servicio deberán ingresar al espacio terapéutico sin alimentos, bebidas, juguetes, objetos personales como iPads, PSP, juegos electrónicos, teléfonos celulares, etc., pues el personal del

DEIP-TNNA-R-01
3

Tribunal Superior de Justicia de la Ciudad de México no se hará responsable de objetos, si llegaran a extraviarse. En el caso de teléfonos celulares portados por los adultos, deberán ser apagados antes de ingresar al área de atención terapéutica.

25. Es indispensable que la niña, niño y adolescente se presente en adecuadas condiciones de higiene y aliño personal, así como de salud.
26. Es primordial respetar a todo el personal que se encuentra en la Dirección de Evaluación e Intervención Psicológica.
27. Está terminantemente prohibido ofrecer cualquier tipo de gratificación o regalo al personal.
28. La madre, padre y/o tutor se comprometerán a asistir a la entrevista inicial con la psicóloga encargada de la terapia de la niña, niño o adolescente que tengan a su cuidado, así como facilitar y participar en la observación de la dinámica de relación del consultante con la madre, padre y/o tutor, según sea el caso, por separado y en las pláticas de orientación o talleres que se considere necesarias para alcanzar el objetivo terapéutico.
29. Deberá cumplirse en tiempo y forma con las actividades asignadas para realizar en casa; las niñas, niños o adolescentes podrán solicitar el apoyo de la madre, padre y/o tutor, si así lo desean.
30. Cuando sea el turno de llevar a casa el títere itinerante, los consultantes junto con la madre, padre y/o tutor, serán los responsables de su cuidado y devolución a la terapeuta responsable, en la siguiente sesión.
31. En caso de que el consultante requiera cualquier tipo de apoyo o asistencia, la persona responsable de presentarlo tendrá que hacerse cargo de él (uso de sanitario, en caso de siniestro o alguna cuestión de salud).
32. Las Unidades de Terapia para Adultos y Terapia para Niñas, Niños y Adolescentes estarán en constante comunicación, en caso de considerarlo necesario, con la intención de conocer y articular la información que se genere en los procesos de terapia de la Subdirección de Intervención Psicológica.

FECHA: _____ **(3)** _____

_____ **(4)** _____
Nombre y firma del padre o tutor.

_____ **(5)** _____
Nombre y firma de la madre o tutor.

DEIP-TNNA-R-01
4

DESCRIPCIÓN DEL FORMATO

Nombre:	**REGLAMENTO**
Clave:	**DEIP-TNNA-R-01**
Objetivo:	Dar a conocer a la madre, padre o tutor(a) de la persona usuaria el reglamento del área de Terapia para Niñas, Niños y/o Adolescentes.
Elabora:	Jefatura de Unidad Departamental de Terapia para Niñas, Niños y/o Adolescentes.
Número de tantos:	Original.
Distribución:	Original. - Subdirección de Intervención Psicológica. (Expediente general).

PJCDMX PODER JUDICIAL CIUDAD DE MÉXICO

MANUAL DE PROCEDIMIENTOS

PROCEDIMIENTOS

INSTRUCTIVO DE LLENADO

No.	CONCEPTO	SE DEBE ANOTAR
1	IP	El número de registro interno que se otorga a cada expediente y que es emitido por el sistema automáticamente.
2	NOMBRE	El nombre de la niña, niño y/o adolescente que se presenta al proceso terapéutico.
3	FECHA	La fecha en que se llena dicho formato.
4	NOMBRE Y FIRMA DEL PADRE O TUTOR	El nombre completo y la firma del padre o tutor que autoriza que se lleve a cabo proceso terapéutico.
5	NOMBRE Y FIRMA DE LA MADRE O TUTORA	El nombre completo y la firma de la madre o tutora que autoriza que se lleve a cabo proceso terapéutico.

PJCDMX PODER JUDICIAL CIUDAD DE MÉXICO

MANUAL DE PROCEDIMIENTOS

PROCEDIMIENTOS

PJCDMX PODER JUDICIAL CIUDAD DE MÉXICO

INTERVENCIÓN ESPECIALIZADA TSJCDMX

Subdirección de Intervención Psicológica.
JUD de Terapia para Niñas, Niños y Adolescentes.

CONSENTIMIENTO INFORMADO

Fecha: _____

Nombre del consultante: _____
Edad: _____ Sexo: H ◻ M ◻ Escolaridad: _____
Teléfono casa: _____ Teléfono celular: _____
Sala o Juzgado: _____ Número de expediente/toca: _____
Tipo de juicio: _____
En caso de emergencia llamar a: _____ Tel: _____

1. Yo, _____, estoy de acuerdo en que mi _____, _____, asista al proceso psicoterapéutico que consiste en un máximo de 14 sesiones individuales, con una duración aproximada de 60 minutos, una vez por semana.

2. Me comprometo a acudir a la primera cita en la cual me será realizada una entrevista.

3. Estoy enterada/o de que todo lo anterior tendrá lugar en la Subdirección de Intervención Psicológica del Tribunal Superior de Justicia de la Ciudad de México, ubicada en: Av. Niños Héroes No. 150, 3° piso, Colonia Doctores, Alcaldía Cuauhtémoc, C.P. 06720.

4. Me comprometo a apoyar en todo el proceso psicoterapéutico a mí _____.

5. Estoy de acuerdo con la programación del día y horario que me fueron asignados para las sesiones psicoterapéuticas de mí _____; asimismo, **acepto cada una de las cláusulas de este consentimiento informado.**

_____
Nombre completo y firma del (la) progenitor (a) o tutor.

DEIP-TNNA-CI-02

1

PJCDMX PODER JUDICIAL CIUDAD DE MÉXICO

MANUAL DE PROCEDIMIENTOS

PROCEDIMIENTOS

PJCDMX PODER JUDICIAL CIUDAD DE MÉXICO

INTERVENCIÓN ESPECIALIZADA TSJCDMX

Subdirección de Intervención Psicológica.
JUD de Terapia para Niñas, Niños y Adolescentes.

CONSENTIMIENTO INFORMADO

Fecha: _____(1)_____

Nombre del consultante: _____(2)_____
Edad: _____(3)_____ Sexo: (4) H ◻ M ◻ Escolaridad:_____(5)_____
Teléfono casa: _____(6)_____ celular: _____(7)_____
Sala o Juzgado: _____(8)_____ Número de expediente/toca: _____(9)_____
Tipo de juicio: _____(10)_____
En caso de emergencia llamar a: _____(11)_____ Tel: _____(12)_____

6. Yo, _____(13)_____ ___, estoy de acuerdo en que mi ____(14)_____, _____(15)_____, asista al proceso psicoterapéutico que consiste en un máximo de 14 sesiones individuales, con una duración aproximada de 60 minutos, una vez por semana.

7. Me comprometo a acudir a la primera cita en la cual me será realizada una entrevista.

8. Estoy enterada/o de que todo lo anterior tendrá lugar en la Subdirección de Intervención Psicológica del Tribunal Superior de Justicia de la Ciudad de México, ubicada en: Av. Niños Héroes No. 150, 3° piso, Colonia Doctores, Alcaldía Cuauhtémoc, C.P. 06720.

9. Me comprometo a apoyar en todo el proceso psicoterapéutico a mí _____(16)_____.

10. Estoy de acuerdo con la programación del día y horario que me fueron asignados para las sesiones psicoterapéuticas de mí _____(17)_____; asimismo, **acepto cada una de las cláusulas de este consentimiento informado.**

_____(18)_____
Nombre completo y firma del (la) progenitor(a) o tutor(a).

DEIP-TNNA-CI-02

2

DESCRIPCIÓN DEL FORMATO

Nombre:	**CONSENTIMIENTO INFORMADO**
Clave:	**DEIP-TNNA-CI-02**
Objetivo:	Que las madres, padres y/o tutores(as) que ostentan la guarda y custodia, expresen su voluntad de que su hija(s) o hijo(s) asista al proceso de Terapia para Niñas, Niños y/o Adolescentes.
Elabora:	Jefatura de Unidad Departamental de Terapia para Niñas, Niños y/o Adolescentes.
Número de tantos:	Original.
Distribución:	Original- Subdirección de Intervención Psicológica. (Expediente general).

PJCDMX PODER JUDICIAL CIUDAD DE MÉXICO

MANUAL DE PROCEDIMIENTOS

PROCEDIMIENTOS

INSTRUCTIVO DE LLENADO

No.	CONCEPTO	SE DEBE ANOTAR
1	FECHA	La fecha del día en curso.
2	NOMBRE DEL CONSULTANTE	El nombre completo de la niña, niño o adolescente que acude al proceso terapéutico.
3	EDAD	La edad de la niña, niño o adolescente que acude al proceso terapéutico.
4	SEXO	Se marca el recuadro que corresponda al sexo (H o M) de la niña, niño o adolescente que acude al proceso terapéutico.
5	ESCOLARIDAD	La escolaridad de la niña, niño o adolescente que acude al proceso terapéutico.
6	TELEFONO DE CASA	El teléfono de casa de la niña, niño o adolescente que acude al proceso terapéutico.
7	TELEFONO DE CELULAR	El teléfono celular de la madre, padre o tutor(a) que tiene la guarda y custodia de la niña, niño o adolescente que acude al proceso terapéutico.
8	SALA O JUZGADO	Los datos de la Sala o Juzgado donde se lleva el juicio del caso.
9	NÚMERO DE EXPEDIENTE/TOCA	El número de expediente/toca del juicio que se lleva a cabo.
10	TIPO DE JUICIO	El tipo de juicio del caso.

No.	CONCEPTO	SE DEBE ANOTAR
11	EN CASO DE EMERGENCIA LLAMAR A	El nombre de una persona alterna a la madre, padre o tutor(a), a la que se le pueda llamar en caso de una emergencia.
12	TELÉFONO	El número de teléfono de la persona alterna a la madre, padre o tutor(a), a la que se le pueda llamar en caso de una emergencia.
13	NOMBRE	El nombre de la madre, padre o tutor(a) que tiene la guarda y custodia de la niña, niño o adolescente.
14	PARENTESCO	El tipo de parentesco que tiene con la niña, niño y/o adolescente.
15	NOMBRE	El nombre de la niña, niño o adolescente que acude al proceso terapéutico.
16	PARENTESCO	El tipo de parentesco que tiene con la niña, niño y/o adolescente.
17	PARENTESCO	El tipo de parentesco que tiene con la niña, niño y/o adolescente.
18	NOMBRE COMPLETO Y FIRMA DEL PROGENITOR(A) O TUTOR(A)	El nombre completo y la firma de la madre, padre o tutor(a) que tiene la guarda y custodia de la Niña, Niño y/o Adolescente.

PJCDMX PODER JUDICIAL CIUDAD DE MÉXICO

MANUAL DE PROCEDIMIENTOS

PROCEDIMIENTOS

PJCDMX PODER JUDICIAL CIUDAD DE MÉXICO

INTERVENCIÓN ESPECIALIZADA TSJCDMX

Subdirección de Intervención Psicológica.
JUD de Terapia para Niñas, Niños y Adolescentes.

F.1 ANTECEDENTES NIÑA, NIÑO O ADOLESCENTE

REG.: _____.

1. DATOS GENERALES DE LA NIÑA, NIÑO O ADOLESCENTE.	
NOMBRE:	
SEXO:	
EDAD:	
FECHA DE NACIMIENTO	
NACIONALIDAD:	
RELIGIÓN:	
ESCOLARIDAD:	
DOMICILIO (ALCALDÍA O MUNICIPIO):	

2. DATOS CLÍNICOS DE LA NIÑA, NIÑO O ADOLESCENTE.			
HA SIDO EVALUADO PSICOLÓGICAMENTE:	**SI**	**NO**	Fecha de la evaluación:
			Lugar:
HA TOMADO TERAPIA PSICOLÓGICA:	**SI**	**NO**	Período de la terapia:
			Motivo:
			Lugar:
HA SIDO VALORADO POR MÉDICO PSIQUIATRA:	**SI**	**NO**	Fecha de valoración:
			Lugar:
			Diagnóstico:
			Medicamentos prescritos:
			Frecuencia de la toma del medicamento:
PRESENTA ALGUNA ENFERMEDAD CRÓNICO-DEGENERATIVA:	**SI**	**NO**	Diagnóstico:
			Fecha del diagnóstico:
			Medicamentos prescritos:
			Frecuencia de la toma del medicamento:
¿ES USUARIO DEL CENTRO DE CONVIVENCIAS?	**SI**	**NO**	Numero de convivencia o entrega recepción:

De manera breve, a continuación, describa:

3. HISTORIA DEL DESARROLLO DE LA NIÑA, NIÑO O ADOLESCENTE.
LA EXISTENCIA DE ALGÚN EVENTO DE IMPORTANCIA, DURANTE EL EMBARAZO, PARTO O POSTERIOR, QUE AFECTÓ O AFECTE EL DESARROLLO NORMAL DE SU HIJA (O), EN LAS ÁREAS MOTRIZ, LENGUAJE, ALIMENTACIÓN, CONTROL DE ESFÍNTERES, O CUALQUIER OTRA.
LA CALIDAD DEL SUEÑO O PROBLEMAS RELACIONADOS CON PESADILLAS, SONAMBULISMO, INSOMNIO, ETC.
4. DINÁMICA EMOCIONAL DE LA NIÑA, NIÑO O ADOLESCENTE.
DESCRIBA TEMPERAMENTO, INTERESES, FORTALEZAS, DEBILIDADES, ETC. DE SU HIJA (O).

DEIP-TNNA-ANT-03
1

PJCDMX PODER JUDICIAL CIUDAD DE MÉXICO

INTERVENCIÓN ESPECIALIZADA TSJCDMX

Subdirección de Intervención Psicológica.
JUD de Terapia para Niñas, Niños y Adolescentes.

LA MANERA EN QUE SU HIJA (O) EXPRESA SUS EMOCIONES Y PENSAMIENTOS.
LA MANERA DE REACCIONAR QUE PRESENTA SU HIJA (O) ANTE SITUACIONES QUE LE PROVOCAN TRISTEZA, ENOJO, CULPA, MIEDO.
ESTILO DE CRIANZA QUE UD. EMPLEA CON SU HIJA (O) Y EL TIPO DE RELACION QUE TIENE CON ELLA (EL) EN LA ACTUALIDAD.
LA RELACION Y ESTILO DE CRIANZA DEL OTRO PROGENITOR CON SU HIJA (O) ANTES Y DESPUES DE LA SEPARACION.
TIPO DE RELACION ENTRE USTED Y EL PADRE/MADRE DE SU HIJA (O) ANTES Y DESPUES DE LA SEPARACION.
DESCRIBA SI HAY INTERVENCION DE OTROS FAMILIARES Y/O NUEVA PAREJA EN EL CUIDADO DE SU HIJA (O) (APOYO ECONÓMICO, CRIANZA, NUEVOS HERMANOS, ETC.).
NOMBRE DE LA PERSONA QUE CUIDA A SU HIJA (O) CUANDO USTED SALE A TRABAJAR O REALIZA OTRAS ACTIVIDADES, ASI CÓMO, DESCRIBA EL TIPO DE RELACIÓN QUE EXISTE CON ESA O ESAS PERSONAS.

DEIP-TNNA-ANT-03
2

PJCDMX PODER JUDICIAL CIUDAD DE MÉXICO

MANUAL DE PROCEDIMIENTOS

PROCEDIMIENTOS

PJCDMX PODER JUDICIAL CIUDAD DE MÉXICO

INTERVENCIÓN ESPECIALIZADA TSJCDMX

Subdirección de Intervención Psicológica.
JUD de Terapia para Niñas, Niños y Adolescentes.

LA RELACION DE SU HIJA (O) CON SUS HERMANOS (AS).
LAS RELACIONES SOCIALES DE SU HIJA (O).
EL RENDIMIENTO ESCOLAR DE SU HIJA (O) ANTES Y DESPUES DE LA SEPARACION DE LOS PADRES.

FECHA: _____.

NOMBRE: _____. **FIRMA:** _____.

PARENTESCO CON LA NIÑA, NIÑO O ADOLESCENTE: _____.

TELÉFONO DE CONTACTO: CASA: _____. **CEL.:** _____.

EN CASO DE EMERGENCIA LLAMAR A: _____ **TEL:** _____.

DEIP-TNNA-ANT-03
3

PJCDMX PODER JUDICIAL CIUDAD DE MÉXICO

INTERVENCIÓN ESPECIALIZADA TSJCDMX

Subdirección de Intervención Psicológica.
JUD de Terapia para Niñas, Niños y Adolescentes.

F.1 ANTECEDENTES NIÑA, NIÑO O ADOLESCENTE

5. REG.: _____(1)_____.

1. DATOS GENERALES DE LA NIÑA, NIÑO O ADOLESCENTE.	
NOMBRE:	(2)
SEXO:	(3)
EDAD:	(4)
FECHA DE NACIMIENTO	(5)
NACIONALIDAD:	(6)
RELIGIÓN:	(7)
ESCOLARIDAD:	(8)
DOMICILIO (ALCALDÍA O MUNICIPIO):	(9)

2. DATOS CLÍNICOS DE LA NIÑA, NIÑO O ADOLESCENTE.				
HA SIDO EVALUADO PSICOLÓGICAMENTE: (10)	SI	NO	Fecha de la evaluación:	(11)
			Lugar:	(12)
HA TOMADO TERAPIA PSICOLÓGICA: (13)	SI	NO	Período de la terapia:	(14)
			Motivo:	(15)
			Lugar:	(16)
HA SIDO VALORADO POR MÉDICO (17) PSIQUIATRA:	SI	NO	Fecha de valoración:	(18)
			Lugar:	(19)
			Diagnóstico:	(20)
			Medicamentos prescritos:	(21)
			Frecuencia de la toma del medicamento:	(22)
PRESENTA ALGUNA ENFERMEDAD (23) CRÓNICO-DEGENERATIVA:	SI	NO	Diagnóstico:	(24)
			Fecha del diagnóstico:	(25)
			Medicamentos prescritos:	(26)
			Frecuencia de la toma del medicamento:	(27)
¿ES USUARIO DEL CENTRO DE CONVIVENCIAS? (28)	SI	NO	Numero de convivencia o entrega recepción:	(29)

De manera breve, a continuación, describa:

3. HISTORIA DEL DESARROLLO DE LA NIÑA, NIÑO O ADOLESCENTE.
LA EXISTENCIA DE ALGÚN EVENTO DE IMPORTANCIA, DURANTE EL EMBARAZO, PARTO O POSTERIOR, QUE AFECTÓ O AFECTE EL DESARROLLO NORMAL DE SU HIJA (O), EN LAS ÁREAS MOTRIZ, LENGUAJE, ALIMENTACIÓN, CONTROL DE ESFÍNTERES, O CUALQUIER OTRA.
(30)
LA CALIDAD DEL SUEÑO O PROBLEMAS RELACIONADOS CON PESADILLAS, SONAMBULISMO, INSOMNIO, ETC.
(31)
4. DINÁMICA EMOCIONAL DE LA NIÑA, NIÑO O ADOLESCENTE.
DESCRIBA TEMPERAMENTO, INTERESES, FORTALEZAS, DEBILIDADES, ETC. DE SU HIJA (O).

DEIP-TNNA-ANT-03
1

PJCDMX PODER JUDICIAL CIUDAD DE MÉXICO

INTERVENCIÓN ESPECIALIZADA TSJCDMX

Subdirección de Intervención Psicológica.
JUD de Terapia para Niñas, Niños y Adolescentes.

(32)
LA MANERA EN QUE SU HIJA (O) EXPRESA SUS EMOCIONES Y PENSAMIENTOS.
(33)
LA MANERA DE REACCIONAR QUE PRESENTA SU HIJA (O) ANTE SITUACIONES QUE LE PROVOCAN TRISTEZA, ENOJO, CULPA, MIEDO.
(34)
ESTILO DE CRIANZA QUE UD. EMPLEA CON SU HIJA (O) Y EL TIPO DE RELACION QUE TIENE CON ELLA (EL) EN LA ACTUALIDAD.
(35)
LA RELACION Y ESTILO DE CRIANZA DEL OTRO PROGENITOR CON SU HIJA (O) ANTES Y DESPUES DE LA SEPARACION.
(36)
TIPO DE RELACION ENTRE USTED Y EL PADRE/MADRE DE SU HIJA (O) ANTES Y DESPUES DE LA SEPARACION.
(37)
DESCRIBA SI HAY INTERVENCION DE OTROS FAMILIARES Y/O NUEVA PAREJA EN EL CUIDADO DE SU HIJA (O) (APOYO ECONÓMICO, CRIANZA, NUEVOS HERMANOS, ETC.).
(38)
NOMBRE DE LA PERSONA QUE CUIDA A SU HIJA (O) CUANDO USTED SALE A TRABAJAR O REALIZA OTRAS ACTIVIDADES, ASI COMO, DESCRIBA EL TIPO DE RELACIÓN QUE EXISTE CON ESA O ESAS PERSONAS.
(39)

DEIP-TNNA-ANT-03
2

PJCDMX PODER JUDICIAL CIUDAD DE MÉXICO

INTERVENCIÓN ESPECIALIZADA TSJCDMX

Subdirección de Intervención Psicológica.
JUD de Terapia para Niñas, Niños y Adolescentes.

LA RELACION DE SU HIJA (O) CON SUS HERMANOS (AS).
(40)
LAS RELACIONES SOCIALES DE SU HIJA (O).
(41)
EL RENDIMIENTO ESCOLAR DE SU HIJA (O) ANTES Y DESPUES DE LA SEPARACION DE LOS PADRES.
(42)

FECHA: _____(43)_____.

NOMBRE: _____(44)_____. FIRMA: _____(45)_____.

PARENTESCO CON LA NIÑA, NIÑO O ADOLESCENTE: _____(46)_____.

TELÉFONO DE CONTACTO: CASA: _____(47)_____. CEL.: _____(48)_____.

EN CASO DE EMERGENCIA LLAMAR A: _____(49)_____ TEL: _____(50)_____.

DEIP-TNNA-ANT-03
3

DESCRIPCIÓN DEL FORMATO

Nombre:	**F.1 ANTECEDENTES NIÑA, NIÑO O ADOLESCENTE**
Clave:	**DEIP-TNNA-ANT-03**
Objetivo:	Que la madre, padre o tutor(a) que ostenta la guarda y custodia, proporcione información del desarrollo psicológico de su hija (s), hijo (s) y/o adolescente (s) y de la dinámica familiar, previo al inicio del proceso de terapia.
Elabora:	Jefatura de Unidad Departamental de Terapia para Niñas, Niños y/o Adolescentes.
Número de tantos:	Original.
Distribución:	Original- Subdirección de Intervención Psicológica (Expediente general).

INSTRUCTIVO DE LLENADO

No.	CONCEPTO	SE DEBE ANOTAR
1	REG	El número de registro interno (IP) que se otorga a cada expediente y que es emitido por el sistema automáticamente.
2	NOMBRE	El nombre completo de la persona usuaria.
3	SEXO	El sexo (H o M) de la niña, niño o adolescente que acude al proceso terapéutico.
4	EDAD	La edad de la persona usuaria.
5	FECHA DE NACIMIENTO	La fecha de nacimiento de la persona usuaria.
6	NACIONALIDAD	La nacionalidad de la persona usuaria.
7	RELIGIÓN	La religión de la persona usuaria.
8	ESCOLARIDAD	La escolaridad de la persona usuaria.
9	DOMICILIO (ALCALDÍA O MUNICIPIO)	El domicilio (Alcaldía o Municipio) de la persona usuaria.
10	HA SIDO EVALUADO PSICOLÓGICAMENTE	Se marca el recuadro que corresponda (SI o NO) a su respuesta.
11	FECHA DE LA EVALUACIÓN	La fecha en que fue evaluada la persona usuaria.
12	LUGAR	El lugar en que fue evaluada la persona usuaria.
13	HA TOMADO TERAPIA PSICOLÓGICA	Se marca el recuadro que corresponda (SI o NO) a su respuesta.

No.	CONCEPTO	SE DEBE ANOTAR
14	PERÍODO DE LA TERAPIA	El período en que la persona usuaria tomó la terapia psicológica.
15	MOTIVO	Los motivos por los cuales la persona usuaria tomó la terapia psicológica.
16	LUGAR	El lugar en el cual la persona usuaria tomó la terapia psicológica.
17	HA SIDO VALORADO POR MÉDICO PSIQUIATRA	Se marca el recuadro que corresponda (SI o NO) a su respuesta.
18	FECHA DE VALORACIÓN	La fecha de la valoración médico psiquiátrica.
19	LUGAR	El lugar en donde fue valorada psiquiátricamente la persona usuaria.
20	DIAGNÓSTICO	El diagnóstico de la valoración médico psiquiatra.
21	MEDICAMENTOS PRESCRITOS	Los medicamentos prescritos.
22	FRECUENCIA DE LA TOMA DE MEDICAMENTO	La frecuencia de la toma del medicamento psiquiátrico.
23	PRESENTA ALGUNA ENFERMEDAD CRÓNICO-DEGENERATIVA.	Se marca el recuadro que corresponda (SI o NO) a su respuesta.
24	DIAGNÓSTICO	El diagnóstico de la enfermedad crónico-degenerativa que presente la persona usuaria.

No.	CONCEPTO	SE DEBE ANOTAR
25	FECHA DEL DIAGNÓSTICO	La fecha del diagnóstico de la enfermedad crónico-degenerativa que presente la persona usuaria.
26	MEDICAMENTOS PRESCRITOS.	Los medicamentos prescritos para la enfermedad crónico-degenerativa de la persona usuaria.
27	FRECUENCIA DE LA TOMA DEL MEDICAMENTO	La frecuencia de la toma del medicamento para la enfermedad crónico-degenerativa de la persona usuaria.
28	¿ES USUARIO DEL CENTRO DE CONVIVENCIAS?	Se marca el recuadro que corresponda (SI o NO) a su respuesta.
29	NÚMERO DE CONVIVENCIA O ENTREGA RECEPCIÓN	El número de convivencia o de entrega recepción asignados en el CECOFAM.
30	EMBARAZO, PARTO	La existencia de algún evento de importancia, durante el embarazo, parto o posterior, que afectó o afecte el desarrollo normal de su hija (o), en las áreas motriz, lenguaje, alimentación, control de esfínteres, o cualquier otra.
31	SUEÑO	La calidad del sueño o problemas relacionados con pesadillas, sonambulismo, insomnio, etc.
32	TEMPERAMENTO	El temperamento, intereses, fortalezas, debilidades, etc. de la persona usuaria.

No.	CONCEPTO	SE DEBE ANOTAR
33	EXPRESIÓN DE EMOCIONES Y PENSAMIENTOS	La manera en que la persona usuaria expresa sus emociones y pensamientos.
34	REACCIÓN ANTE EMOCIONES	La manera de reaccionar de la persona usuaria ante situaciones que le provocan tristeza, enojo, culpa, miedo.
35	ESTILO DE CRIANZA	El estilo de crianza que emplea la madre, padre o tutor(a) que ostenta la guarda y custodia con su hija (o) y el tipo de relación que tiene con ella (él) en la actualidad.
36	ESTILO DE CRIANZA	La relación y estilo de crianza del progenitor(a) que NO ostenta la guarda y custodia con su hija (o) antes y después de la separación.
37	RELACIÓN ENTRE PADRES	El tipo de relación entre la madre y padre o tutor(a) de la persona usuaria, antes y después de la separación.
38	OTROS CUIDADORES	Si hay intervención de otros familiares y/o nueva pareja en el cuidado de la persona usuaria (apoyo económico, crianza, nuevos hermanos, etc.).
39	CUIDADOR ALTERNO	El nombre de la persona que cuida a la persona usuaria cuándo la madre, padre o tutor(a) que ostenta la guarda y custodia sale a trabajar o realiza otras actividades, así como, se describe el tipo de relación que existe con esa o esas personas.
40	RELACIÓN CON HERMANOS	El tipo de relación de la niña, niño o adolescente con sus hermanos (as).

No.	CONCEPTO	SE DEBE ANOTAR
41	RELACIONES SOCIALES	El tipo de relaciones sociales que establece la persona usuaria.
42	RENDIMIENTO ESCOLAR	El rendimiento escolar de la niña, niño o adolescente, antes y después de la separación parental.
43	FECHA	La fecha del día en curso.
44	NOMBRE	El nombre completo de la madre, padre o tutor(a) que ostenta la guarda y custodia de la niña, niño y/o adolescente.
45	FIRMA	La firma de la madre, padre o tutor(a) que tiene la guarda y custodia de la niña, niño y/o adolescente.
46	PARENTESCO CON LA NIÑA, NIÑO O ADOLESCENTE	El tipo de parentesco que el adulto tiene con la niña, niño y/o adolescente.
47	TELÉFONO DE CONTACTO DE CASA	El número telefónico de casa de la madre, padre o tutor(a) de la persona usuaria.
48	TELÉFONO DE CONTACTO DE CELULAR	El número telefónico de celular de la madre, padre o tutor(a) de la persona usuaria.
49	EN CASO DE EMERGENCIA LLAMAR A	El nombre completo de la persona a contactar en caso de una emergencia.
50	TELÉFONO	El número telefónico de la persona a contactar en caso de una emergencia.

PJCDMX PODER JUDICIAL CIUDAD DE MÉXICO

MANUAL DE PROCEDIMIENTOS

PROCEDIMIENTOS

PJCDMX PODER JUDICIAL CIUDAD DE MÉXICO

INTERVENCIÓN ESPECIALIZADA TSJCDMX

Subdirección de Intervención Psicológica.
JUD de Terapia para Niñas, Niños y Adolescentes.

DESISTIMIENTO PARA LA INSCRIPCIÓN DE MI HIJA O HIJO AL PROGRAMA DE TERAPIA PARA NIÑAS, NIÑOS Y ADOLESCENTES

Ciudad de México a _____ de 202__.

Yo _____,
me permito hacer de su conocimiento que: _____
_____
_____
_____
_____
_____
_____
_____
_____
_____
_____.

_____
Firma del padre, madre o tutor(a).

Vo. Bo.

_____
Nombre de la persona titular.
Subdirector de Intervención Psicológica.

DEIP-TNNA-DT-04

PJCDMX PODER JUDICIAL CIUDAD DE MÉXICO

MANUAL DE PROCEDIMIENTOS

PROCEDIMIENTOS

PJCDMX PODER JUDICIAL CIUDAD DE MÉXICO

INTERVENCIÓN ESPECIALIZADA TSJCDMX

Subdirección de Intervención Psicológica.
JUD de Terapia para Niñas, Niños y Adolescentes.

DESISTIMIENTO PARA LA INSCRIPCIÓN DE MI HIJA O HIJO AL PROGRAMA DE TERAPIA PARA NIÑAS, NIÑOS Y ADOLESCENTES

Ciudad de México a _____ (1) _____ de 202_ (2) _.

Yo _____ (3) _____,
me permito hacer de su conocimiento que: _____ (4) _____
_____
_____
_____
_____
_____
_____
_____
_____
_____
_____.

_____ (5) _____
Firma del padre, madre o tutor(a).

Vo. Bo.

_____ (6) _____
Nombre de la persona titular.
Subdirector de Intervención Psicológica.

DEIP-TNNA-DT-04

PJCDMX PODER JUDICIAL CIUDAD DE MÉXICO

MANUAL DE PROCEDIMIENTOS

PROCEDIMIENTOS

DESCRIPCIÓN DEL FORMATO

Nombre:	**DESISTIMIENTO PARA LA INSCRIPCIÓN DE MI HIJA O HIJO AL PROGRAMA DE TERAPIA PARA NIÑAS, NIÑOS Y ADOLESCENTES**
Clave:	**DEIP-TNNA-DT-04**
Objetivo:	Que la madre, padre y/o tutor(a) que ostenta la guarda y custodia, exprese por escrito los motivos de su desistimiento para que su hija o hijo asista a la Terapia para Niñas, Niños y/o Adolescentes.
Elabora:	Jefatura de Unidad Departamental de Terapia para Niñas, Niños y Adolescentes.
Número de tantos:	Original y Copia.
Distribución:	Original- Subdirección de Intervención Psicológica. (Expediente general). Copia.- Autoridad Jurisdiccional correspondiente.

INSTRUCTIVO DE LLENADO

No.	CONCEPTO	SE DEBE ANOTAR
1	FECHA	El día y mes en que se llena el formato.
2	FECHA	El numeral del año en que se llena el formato.
3	NOMBRE	El nombre de la madre, padre o tutor(a) que tenga la guarda y custodia de la niña, niño y/o adolescente y que desiste del proceso terapéutico.
4	MOTIVO DEL DESISTIMIENTO	El motivo por el que la madre, padre o tutor(a) que tenga la guarda y custodia de la niña, niño y/o adolescente desiste del proceso terapéutico.
5	FIRMA DEL PADRE, MADRE O TUTOR(A)	Firma de la madre, padre o tutor(a) que tenga la guarda y custodia de la niña, niño y/o adolescente y que desiste del proceso terapéutico.
6	SUBDIRECCIÓN DE INTERVENCIÓN PSICOLÓGICA	Firma de la persona titular del área quien supervisa el proceso terapéutico.

PJCDMX PODER JUDICIAL CIUDAD DE MÉXICO

INTERVENCIÓN ESPECIALIZADA TSJCDMX

AVISO DE PRIVACIDAD SIMPLIFICADO

El Tribunal Superior de Justicia de la Ciudad de México, a través de la Coordinación de Intervención Especializada para Apoyo Judicial es el Responsable del tratamiento de los datos personales que nos proporcione, los cuales serán protegidos en el Sistema de Datos Personales de nominado *"Sistema de Intervención Psicológica SIP"*.

Los datos personales que recabemos serán utilizados con la finalidad de realizar la oportuna prestación de los servicios de esta área, que consisten en llevar a cabo los procesos psicoterapéuticos para adultos, niñas, niños y adolescentes, datos que integran un expediente, en cumplimiento a los ordenamientos de las autoridades jurisdiccionales, para aportar de forma integral elementos de convicción en la toma de decisiones en el ámbito de la administración de justicia. Y podrán ser transferidos a las Autoridades Jurisdiccionales Federales (Juzgados de Distrito y Tribunales Colegiados de Circuito) y Locales en materia Familiar, Autoridades Jurisdiccionales de las Entidades Federativas que conocen de asuntos en materia Familiar, Consejo de la Judicatura de la Ciudad de México, Contraloría del Tribunal Superior de Justicia de la Ciudad de México, Órganos Garantes de la Tutela de Derechos Humanos, Instituto de Transparencia, Acceso a la Información Pública, Protección de Datos Personales y Rendición de Cuentas de la Ciudad de México y a la Fiscalía General de Justicia de la Ciudad de México, para el ejercicio de sus funciones y facultades, por lo que no requeriremos su consentimiento, lo anterior en apego a las excepciones previstas en los artículos 16 y 64 de la Ley de Protección de Datos Personales en Posesión de Sujetos Obligados de la Ciudad de México.

Usted podrá manifestar la negativa al tratamiento de sus datos personales directamente ante la Unidad de Transparencia del Tribunal Superior de Justicia de la Ciudad de México, ubicada en calle Río Lerma, número 62, Piso 7, colonia Cuauhtémoc, alcaldía Cuauhtémoc, Código Postal 06500, Ciudad de México, con número, telefónico conmutador 5591564997 extensiones 111105 y 111107.

Para conocer el Aviso de Privacidad Integral puede acudir directamente a la Unidad de Transparencia o consultarlo en la siguiente liga electrónica:
http://www.poderjudicialcdmx.gob.mx/otros/descarga.php?arv=UT/API/AVISO_DE_PRIVACIDAD_INTEGRAL_Intervencion_Psicologica.pdf

_____

Nombre y firma de enterado(a)

Fecha: _____

DEIP-TNNA-AP-05

PJCDMX PODER JUDICIAL CIUDAD DE MÉXICO

INTERVENCIÓN ESPECIALIZADA TSJCDMX

AVISO DE PRIVACIDAD SIMPLIFICADO

El Tribunal Superior de Justicia de la Ciudad de México, a través de la Coordinación de Intervención Especializada para Apoyo Judicial es el Responsable del tratamiento de los datos personales que nos proporcione, los cuales serán protegidos en el Sistema de Datos Personales de nominado *"Sistema de Intervención Psicológica SIP"*.

Los datos personales que recabemos serán utilizados con la finalidad de realizar la oportuna prestación de los servicios de esta área, que consisten en llevar a cabo los procesos psicoterapéuticos para adultos, niñas, niños y adolescentes, datos que integran un expediente, en cumplimiento a los ordenamientos de las autoridades jurisdiccionales, para aportar de forma integral elementos de convicción en la toma de decisiones en el ámbito de la administración de justicia. Y podrán ser transferidos a las Autoridades Jurisdiccionales Federales (Juzgados de Distrito y Tribunales Colegiados de Circuito) y Locales en materia Familiar, Autoridades Jurisdiccionales de las Entidades Federativas que conocen de asuntos en materia Familiar, Consejo de la Judicatura de la Ciudad de México, Contraloría del Tribunal Superior de Justicia de la Ciudad de México, Órganos Garantes de la Tutela de Derechos Humanos, Instituto de Transparencia, Acceso a la Información Pública, Protección de Datos Personales y Rendición de Cuentas de la Ciudad de México y a la Fiscalía General de Justicia de la Ciudad de México, para el ejercicio de sus funciones y facultades, por lo que no requeriremos su consentimiento, lo anterior en apego a las excepciones previstas en los artículos 16 y 64 de la Ley de Protección de Datos Personales en Posesión de Sujetos Obligados de la Ciudad de México.

Usted podrá manifestar la negativa al tratamiento de sus datos personales directamente ante la Unidad de Transparencia del Tribunal Superior de Justicia de la Ciudad de México, ubicada en calle Río Lerma, número 62, Piso 7, colonia Cuauhtémoc, alcaldía Cuauhtémoc, Código Postal 06500, Ciudad de México, con número, telefónico conmutador 5591564997 extensiones 111105 y 111107.

Para conocer el Aviso de Privacidad Integral puede acudir directamente a la Unidad de Transparencia o consultarlo en la siguiente liga electrónica:
http://www.poderjudicialcdmx.gob.mx/otros/descarga.php?arv=UT/API/AVISO_DE_PRIVACIDAD_INTEGRAL_Intervencion_Psicologica.pdf

_____ **(1)** _____

Nombre y firma de enterado(a)

Fecha: _____ **(2)** _____

PJCDMX PODER JUDICIAL CIUDAD DE MÉXICO

MANUAL DE PROCEDIMIENTOS

PROCEDIMIENTOS

DESCRIPCIÓN DEL FORMATO

Nombre:	**AVISO DE PRIVACIDAD SIMPLIFICADO**
Clave:	**DEIP-TNNA-AP-05**
Objetivo:	Que la madre, padre o tutor(a) que ostenta la guarda y custodia, esté enterado del Aviso de Privacidad Simplificado para el tratamiento y protección de los datos personales que proporcione.
Elabora:	Jefatura de Unidad Departamental de Terapia para Niñas, Niños y Adolescentes.
Número de tantos:	Original.
Distribución:	Original- Subdirección de Intervención Psicológica. (Expediente general).

PJCDMX PODER JUDICIAL CIUDAD DE MÉXICO

MANUAL DE PROCEDIMIENTOS

PROCEDIMIENTOS

INSTRUCTIVO DE LLENADO

No.	CONCEPTO	SE DEBE ANOTAR
1	NOMBRE Y FIRMA	El nombre completo y firma de la madre, padre o tutor(a) que ostenta la guarda y custodia.
2	FECHA	El día, mes y año en que se llena el formato.

PJCDMX PODER JUDICIAL CIUDAD DE MÉXICO

MANUAL DE PROCEDIMIENTOS

PROCEDIMIENTOS

PJCDMX PODER JUDICIAL CIUDAD DE MÉXICO

INTERVENCIÓN ESPECIALIZADA TSJCDMX

CONTROL DE SESIONES / IP:

NOMBRE COMPLETO DE LA NIÑA, NIÑO O ADOLESCENTE

PSICÓLOGO(A)		FECHA DE INICIO	FECHA DE FINALIZACIÓN	DÍA	HORARIO

Cita de entrevista para padre/madre que ostenta la guarda y custodia: __/__/____, a las __:__ h.

Cita de entrevista para padre/madre que no ostenta la guarda y custodia: __/__/____, a las __:__ h.

FECHAS	OBSERVACIONES
Sesión 1.- Fecha	
Sesión 2.- Fecha	
Sesión 3.- Fecha	
Sesión 4.- Fecha	
Sesión 5.- Fecha	
Sesión 6.- Fecha	
Sesión 7.- Fecha	
Sesión 8.- Fecha	
Sesión 9.- Fecha	
Sesión 10.- Fecha	
Sesión 11.- Fecha	
Sesión 12.- Fecha	
Sesión 13.- Fecha	
Sesión 14.- Fecha	

De conformidad con lo dispuesto en la Constitución Política de los Estados Unidos Mexicanos y la de esta Ciudad; la Ley General de Protección de Datos Personales en Posesión de Sujetos Obligados; la Ley de Protección de Datos en Posesión de Sujetos Obligados de la Ciudad de México y los Lineamientos Generales de Protección de Datos Personales en Posesión de Sujetos Obligados de la Ciudad de México, se hace de su conocimiento que la información que se remite contiene datos personales, los que son considerados como cualquier información concerniente a personas físicas identificadas o identificables, por lo que, una persona física es identificable cuando su identidad pueda determinarse directa o indirectamente. En este sentido, los datos personales son estimados por la ley como confidenciales, por lo que, deben ser tratados bajo su más estricta responsabilidad en el debido cumplimiento de sus funciones, facultades y atribuciones derivadas de la ley que rige la protección de datos personales y su actuar como autoridad; por lo tanto, en cumplimiento al principio de confidencialidad, se debe garantizar que **exclusivamente** el **TITULAR DE LOS DATOS PUEDA ACCEDER A SUS DATOS PERSONALES,** o bien, la **PERSONA QUE EL AUTORICE,** o en su caso, la **AUTORIDAD COMPETENTE**.

DEIP-TNNA-CS-06

Av. Niños Héroes núm. 150. 3er. Piso. Colonia Doctores. Alcaldía Cuauhtémoc. C.P. 06720. CDMX.
Teléfono: 55-91-56-49-97 Exts.: 511412 y 511420

PJCDMX PODER JUDICIAL CIUDAD DE MÉXICO

MANUAL DE PROCEDIMIENTOS

PROCEDIMIENTOS

PJCDMX PODER JUDICIAL CIUDAD DE MÉXICO

INTERVENCIÓN ESPECIALIZADA TSJCDMX

CONTROL DE SESIONES / IP: ____(1)____

NOMBRE COMPLETO DE LA NIÑA, NIÑO O ADOLESCENTE
(2)

PSICÓLOGO(A)	FECHA DE INICIO	FECHA DE FINALIZACIÓN	DÍA	HORARIO
(3)	(4)	(5)	(6)	(7)

Cita de entrevista para padre/madre que ostenta la guarda y custodia:
_____(8)_____, a las ____(9)_____ h.

Cita de entrevista para padre/madre que no ostenta la guarda y custodia:
_____(10)_____, a las ___(11)____ h.

FECHAS	OBSERVACIONES
Sesión 1.- (12)	
Sesión 2.- (13)	
Sesión 3.- (14)	
Sesión 4.- (15)	
Sesión 5.- (16)	
Sesión 6.- (17)	
Sesión 7.- (18)	
Sesión 8.- (19)	
Sesión 9.- (20)	
Sesión 10.- (21)	
Sesión 11.- (22)	
Sesión 12.- (23)	
Sesión 13.- (24)	
Sesión 14.- (25)	

De conformidad con lo dispuesto en la Constitución Política de los Estados Unidos Mexicanos y la de esta Ciudad; la Ley General de Protección de Datos Personales en Posesión de Sujetos Obligados; la Ley de Protección de Datos en Posesión de Sujetos Obligados de la Ciudad de México y los Lineamientos Generales de Protección de Datos Personales en Posesión de Sujetos Obligados de la Ciudad de México, se hace de su conocimiento que la información que se remite contiene datos personales, los que son considerados como cualquier información concerniente a personas físicas identificadas o identificables, por lo que, una persona física es identificable cuando su identidad pueda determinarse directa o indirectamente. En este sentido, los datos personales son estimados por la ley como confidenciales, por lo que, deben ser tratados bajo su más estricta responsabilidad en el debido cumplimiento de sus funciones, facultades y atribuciones derivadas de la ley que rige la protección de datos personales y su actuar como autoridad; por lo tanto, en cumplimiento al principio de confidencialidad, se debe garantizar que **exclusivamente el TITULAR DE LOS DATOS PUEDA ACCEDER A SUS DATOS PERSONALES,** o bien, la **PERSONA QUE ÉL AUTORICE,** o en su caso, la **AUTORIDAD COMPETENTE**.

DEIP-TNNA-CS-06

Av. Niños Héroes núm. 150. 3er. Piso. Colonia Doctores. Alcaldía Cuauhtémoc. C.P. 06720. CDMX.
Teléfono: 55-91-56-49-97 Exts.: 511412 y 511420

DESCRIPCIÓN DEL FORMATO

Nombre:	**CONTROL DE SESIONES**
Clave:	**DEIP-TNNA-CS-06**
Objetivo:	Que la madre, padre o tutor(a) que ostenta la guarda y custodia, tenga por escrito información general del proceso terapéutico de su hija o hijo.
Elabora:	Jefatura de Unidad Departamental de Terapia para Niñas, Niños y Adolescentes.
Número de tantos:	Original y Copia.
Distribución:	Original. - Subdirección de Intervención Psicológica. (Expediente general). Copia. - Para la madre, padre o tutor(a) que ostenta la guarda y custodia.

PJCDMX PODER JUDICIAL CIUDAD DE MÉXICO

MANUAL DE PROCEDIMIENTOS

PROCEDIMIENTOS

INSTRUCTIVO DE LLENADO

No.	CONCEPTO	SE DEBE ANOTAR
1	IP	El número de registro asignado por el sistema; ejemplo: IP-Número consecutivo/año - H1, H2, etc., en orden descendente (de la hija o hijo mayor al menor).
2	NOMBRE	El nombre completo de la niña, niño o adolescente que asistirá al proceso terapéutico.
3	PSICÓLOGO(A)	El nombre completo de la o el terapeuta asignado para llevar a cabo el proceso de terapia.
4	FECHA DE INICIO	La fecha en que dará inicio el proceso terapéutico.
5	FECHA DE FINALIZACIÓN	La fecha en que concluirá el proceso terapéutico.
6	DÍA	El día de la semana en que se llevarán a cabo las sesiones de terapia.
7	HORARIO	El horario en que se llevarán a cabo las sesiones de terapia.
8	FECHA	La fecha en que se realizará la entrevista con la madre, padre o tutor(a) que ostenta la guarda y custodia.
9	HORA	La hora de la cita en que se realizará la entrevista con la madre, padre o tutor(a) que ostenta la guarda y custodia.
10	FECHA	La fecha en que se realizará la entrevista con la madre, padre o tutor(a) que NO ostenta la guarda y custodia.

No.	CONCEPTO	SE DEBE ANOTAR
11	HORA	La hora de la cita en que se realizará la entrevista con la madre, padre o tutor(a) que NO ostenta la guarda y custodia.
12	SESIÓN 1	La fecha en que se llevará a cabo la sesión 1.
13	SESIÓN 2	La fecha en que se llevará a cabo la sesión 2.
14	SESIÓN 3	La fecha en que se llevará a cabo la sesión 3.
15	SESIÓN 4	La fecha en que se llevará a cabo la sesión 4.
16	SESIÓN 5	La fecha en que se llevará a cabo la sesión 5.
17	SESIÓN 6	La fecha en que se llevará a cabo la sesión 6.
18	SESIÓN 7	La fecha en que se llevará a cabo la sesión 7.
19	SESIÓN 8	La fecha en que se llevará a cabo la sesión 8.
20	SESIÓN 9	La fecha en que se llevará a cabo la sesión 9.
21	SESIÓN 10	La fecha en que se llevará a cabo la sesión 10.
22	SESIÓN 11	La fecha en que se llevará a cabo la sesión 11.
13	SESIÓN 12	La fecha en que se llevará a cabo la sesión 12.
24	SESIÓN 13	La fecha en que se llevará a cabo la sesión 13.
25	SESIÓN 14	La fecha en que se llevará a cabo la sesión 14.

PJCDMX PODER JUDICIAL CIUDAD DE MÉXICO

MANUAL DE PROCEDIMIENTOS

PROCEDIMIENTOS

Procedimiento: CIEAJ-009	Pláticas de Orientación y Sensibilización del área de Terapia para Niñas, Niños y/o Adolescentes.
Objetivo general:	Orientar y sensibilizar a la madre, padre y/o tutor(a) de las Niñas, Niños y Adolescentes que se encuentran en terapia, para promover y favorecer el bienestar psicológico de sus hijas e hijos a partir de la información que se les brinda sobre el análisis y la observación realizados en el proceso terapéutico.
Políticas y normas de operación:	

1. La madre, padre y/o tutor(a) de las Niñas, Niños y/o Adolescentes que asisten a Terapia Psicológica son invitados para llevar a cabo Pláticas de Orientación y Sensibilización con el personal de la Coordinación de Intervención Especializada para Apoyo Judicial del Tribunal Superior de Justicia de la Ciudad de México.

2. Las Pláticas de Orientación y Sensibilización se realizan con la madre, padre y/o tutor(a), por separado, o con ambos cuando hay aspectos delicados de la situación emocional de su(s) hija(s) y/o hijo(s) y se considere que los dos deberán tener la misma información para brindar la atención pertinente.

3. Las Pláticas de Orientación y Sensibilización sólo se pueden llevar a cabo en las instalaciones de la Coordinación de Intervención Especializada para Apoyo Judicial del Tribunal Superior de Justicia de la Ciudad de México.

4. Se coordinarán y agendarán las citas de acuerdo con la disponibilidad de horario de las y los Psicólogos, y de la madre, padre y/o tutor(a) de la persona usuaria.

5. En caso de ser necesario se dará una cita de seguimiento.

6. En la Jefatura de Unidad Departamental de Terapia para Niñas, Niños y/o Adolescentes se les denominará personas usuarias a los menores de edad que reciban el servicio.

No.	Área.	Descripción de la actividad.	Documentos y/o sistemas de apoyo.
1	Jefatura de Unidad Departamental de Terapia para Niñas, Niños y/o Adolescentes (Psicóloga o Psicólogo)	Comunica a la madre, padre o tutor(a) de la persona usuaria sobre la pertinencia de realizar una Plática de Orientación y Sensibilización, por separado o en conjunto.	
2	Madre, Padre o Tutor(a)	Recibe sugerencia, de manera personal o vía telefónica, de la importancia de participar en la Plática de Orientación y Sensibilización. **¿Acepta acudir a la Plática de Orientación y Sensibilización?** **No.** Continúa en la actividad no. 3 **Sí.** Continúa en la actividad no. 4	
3		Comunica a la Psicóloga o el Psicólogo su negativa a participar en la Plática de Orientación y Sensibilización. (Conecta con el fin del procedimiento)	
4		Comunica a la Psicóloga o el Psicólogo que desea acudir a la Plática de Orientación y Sensibilización.	
5	Jefatura de Unidad Departamental de Terapia para Niñas, Niños y/o Adolescentes (Psicóloga o Psicólogo)	Acude a la Jefatura de Unidad Departamental de Terapia para Niñas, Niños y/o Adolescentes para coordinar agendas y proponer las fechas y horarios posibles para llevar a cabo la plática.	
6		Informa a la madre, padre o tutor(a) (de manera personal o vía telefónica), las fechas y horarios posibles para llevar a cabo la plática.	
7	Madre, Padre o Tutor(a)	Informa a la Psicóloga o el Psicólogo que acepta la fecha y horario para realizar la Plática de Orientación y Sensibilización.	

No.	Área.	Descripción de la actividad.	Documentos y/o sistemas de apoyo.
8	Jefatura de Unidad Departamental de Terapia para Niñas, Niños y/o Adolescentes (Psicóloga o Psicólogo)	Confirma a la Jefatura de Unidad Departamental de Terapia para Niñas, Niños y/o Adolescentes la fecha y horario en que se llevará a cabo la Plática de Orientación y Sensibilización con la madre, padre, o tutor(a), o en su caso, con ambos.	
9	Jefatura de Unidad Departamental de Terapia para Niñas, Niños y/o Adolescentes	Agenda y captura en el Sistema autorizado por el Pleno del Consejo, la fecha y horario en que se llevará a cabo la Plática de Orientación y Sensibilización, e informa a la Subdirección de Intervención Psicológica.	• Sistema
10	Subdirección de Intervención Psicológica	Agenda la fecha y horario en que se llevará a cabo la Plática de Orientación y Sensibilización.	
11	Madre, Padre o Tutor(a)	Acude a la Plática de Orientación y Sensibilización el día y hora agendados. **Nota:** En dicha plática además de la Psicóloga o el Psicólogo responsable, participará el personal que se designe de la Coordinación de Intervención Especializada para Apoyo Judicial.	
12	Jefatura de Unidad Departamental de Terapia para Niñas, Niños y/o Adolescentes (Psicóloga o Psicólogo)	Recibe a la madre, padre o tutor(a), o en su caso, a ambos y se realiza la Plática de Orientación y Sensibilización. **¿Se considera realizar otra Plática de Orientación y Sensibilización?** **Sí.** Continúa en la actividad no. 13 **No.** Continúa en la actividad no. 14	

No.	Área.	Descripción de la actividad.	Documentos y/o sistemas de apoyo.
13 14	Jefatura de Unidad Departamental de Terapia para Niñas, Niños y/o Adolescentes (Psicóloga o Psicólogo)	Acude a la Jefatura de Unidad Departamental de Terapia para Niñas, Niños y/o Adolescentes para coordinar agendas y proponer las fechas y horarios posibles para llevar a cabo la plática. (Regresa a la actividad no. 6) Da por terminada la Plática de Orientación y Sensibilización.	
15	Jefatura de Unidad Departamental de Terapia para Niñas, Niños y/o Adolescentes	Captura en el Sistema autorizado por el Pleno del Consejo que la plática fue realizada.	• Sistema

FIN DEL PROCEDIMIENTO

PJCDMX PODER JUDICIAL CIUDAD DE MÉXICO

MANUAL DE PROCEDIMIENTOS

PROCEDIMIENTOS

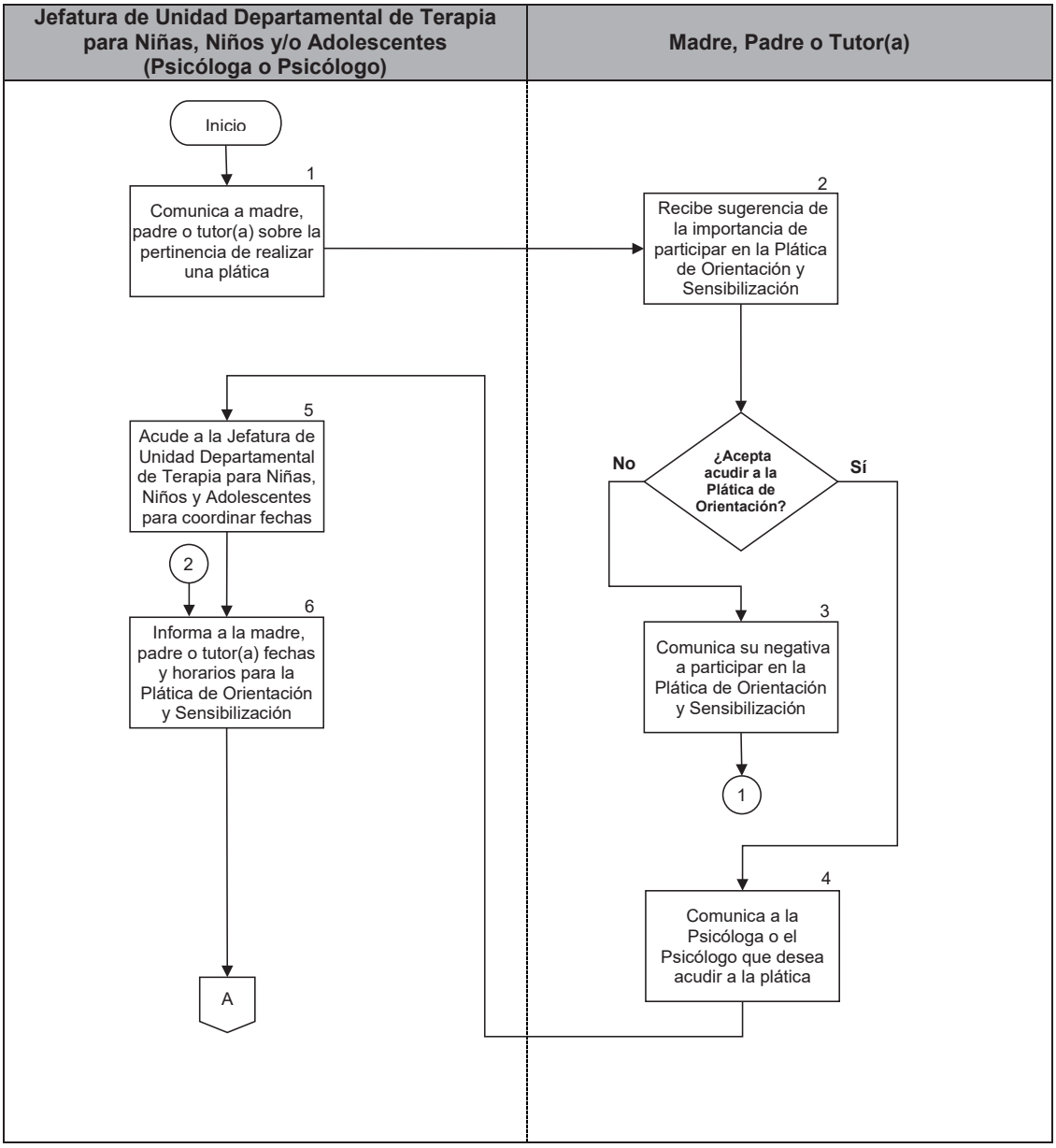

PJCDMX PODER JUDICIAL CIUDAD DE MÉXICO

MANUAL DE PROCEDIMIENTOS

PROCEDIMIENTOS

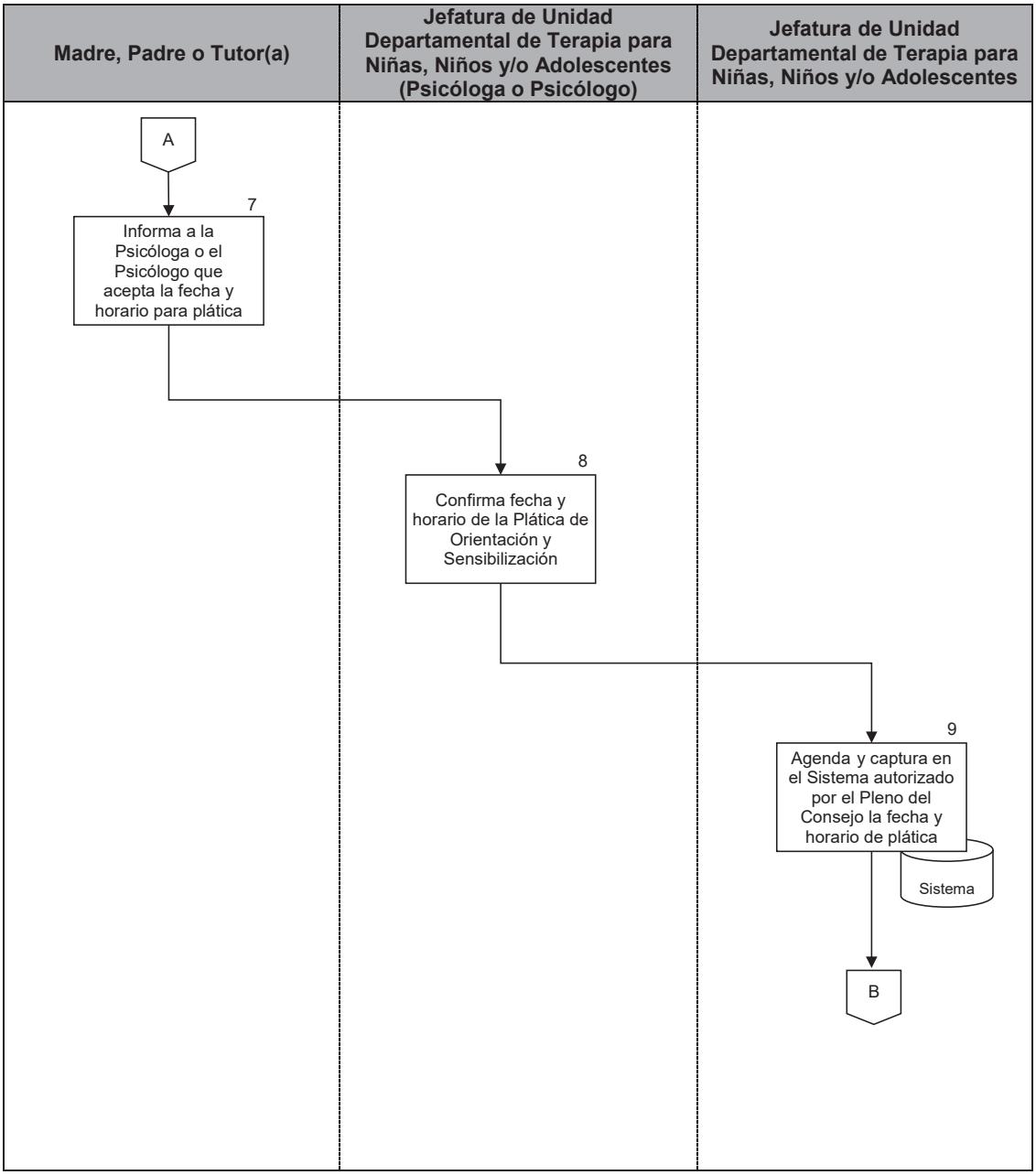

PJCDMX PODER JUDICIAL CIUDAD DE MÉXICO

MANUAL DE PROCEDIMIENTOS

PROCEDIMIENTOS

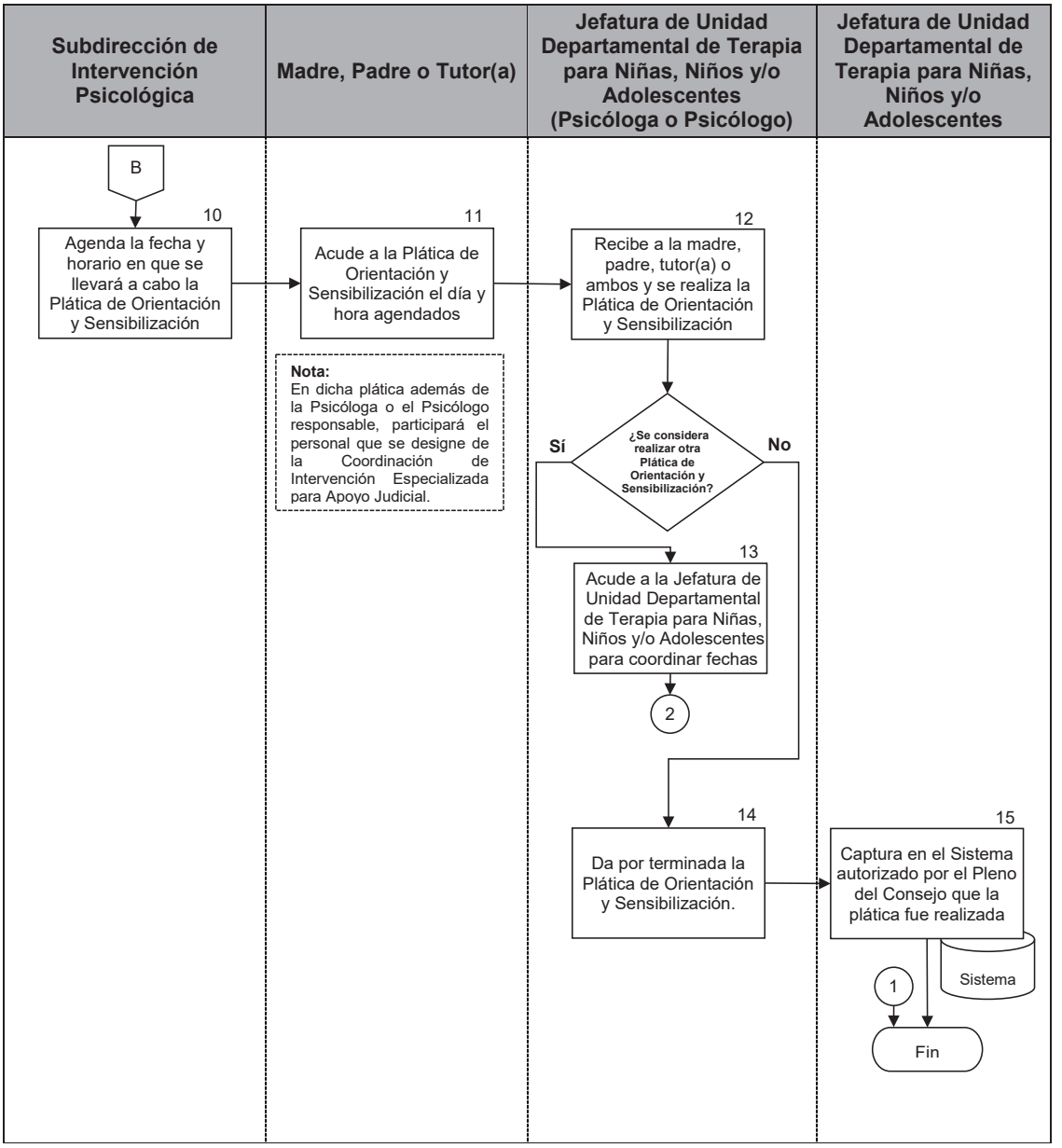

PJCDMX PODER JUDICIAL CIUDAD DE MÉXICO

MANUAL DE PROCEDIMIENTOS

PROCEDIMIENTOS

Procedimiento: CIEAJ-010	Atención de solicitudes de asistencias técnicas a la Autoridad Jurisdiccional en materia familiar.
Objetivo general:	Auxiliar a la Autoridad Jurisdiccional en materia familiar mediante la emisión de opiniones profesionales en materia de psicología, al momento de llevar a cabo las audiencias en las que se encuentren involucradas niñas, niños y/o adolescentes.
Políticas y normas de operación:	

1. La Jefatura de Unidad Departamental de Asistencia Técnica recibe los oficios, provenientes de la Oficialía de Partes de la Coordinación de Intervención Especializada para Apoyo Judicial del Tribunal Superior de Justicia de la Ciudad de México.

2. Se asignará un número de registro interno para la atención de las solicitudes, el cual consta de tres letras que representan la solicitud de asistencia técnica, seguidas de un guion, número consecutivo, guion y año del ejercicio. ejemplo: SAT-0001-2020.

3. Cuando por necesidades del servicio debiera realizarse un cambio de Psicóloga o Psicólogo, la Jefatura de Unidad Departamental de Asistencia Técnica deberá elaborar un oficio informativo y enviarlo a la Autoridad Jurisdiccional en materia familiar que corresponda.

4. La Psicóloga o el Psicólogo especializado deberá presentarse con 30 minutos de antelación a la hora señalada para la audiencia.

5. La Psicóloga o el Psicólogo deberá llevar a cabo la revisión del expediente legal, identificando los elementos que le permitan dar una opinión sobre; evaluaciones psicológicas y/o psiquiátricas, pláticas previas, así como reportes de terapia psicológica y de convivencia familiar supervisada.

6. Los reportes “Reporte de asistencia técnica no realizada” (DEIP-AT-01) y “Reporte de asistencia técnica realizada” (DEIP-AT-02) deberán entregarse a la Jefatura de Unidad Departamental de Asistencia Técnica dentro de los siguientes cinco días posteriores al día de la audiencia asignada.

7. Las Psicólogas y los Psicólogos deberán entregar una estadística detallada de las audiencias atendidas el último día hábil de cada mes, la cual deberá ser entregada a la Jefatura de Unidad Departamental de Asistencia Técnica para fines estadísticos.

8. El envío de oficios, informes y documentación que tramitan las diversas áreas de la Coordinación de Intervención Especializada para Apoyo Judicial, así como la recepción de los correspondientes acuses, se realizará a través del personal administrativo de la Subdirección Administrativa.

9. De presentarse algún caso en el cual la persona usuaria o usuario, muestren algún tipo de discapacidad (auditiva, visual, motriz, intelectual u otras), que hablen otro idioma o lengua que impida establecer la comunicación directa con ellos, se solicitará el apoyo especializado correspondiente.

PJCDMX PODER JUDICIAL CIUDAD DE MÉXICO

MANUAL DE PROCEDIMIENTOS

PROCEDIMIENTOS

No.	Área.	Descripción de la actividad.	Documentos y/o sistemas de apoyo.
1	Coordinación de Intervención Especializada para Apoyo Judicial (Oficialía de Partes)	Envía listado y oficios a la Jefatura de Unidad Departamental de Asistencia Técnica a través del Sistema autorizado por el Pleno del Consejo y/o correo electrónico, para atender las solicitudes de asistencias técnicas de la Autoridad Jurisdiccional.	• Sistema • Correo electrónico
2	Jefatura de Unidad Departamental de Asistencia Técnica	Recibe oficios para atender las solicitudes de asistencias técnicas.	
3		Elabora expediente y registra en Sistema autorizado por el Pleno del Consejo, las solicitudes de asistencias técnicas.	• Sistema • Expediente
4		Busca antecedentes de las solicitudes de asistencias técnicas, a través del Sistema autorizado por el Pleno del Consejo. **¿Cuenta con antecedentes?** **No.** Continúa en la actividad no. 5 **Sí.** Continúa en la actividad no. 6	• Sistema
5		Asigna a la Psicóloga o el Psicólogo para la asistencia técnica, a través del Sistema autorizado por el Pleno del Consejo. (Continúa en la actividad no. 7)	• Sistema
6		Asigna a la Psicóloga o el Psicólogo para la asistencia técnica que tiene el antecedente de la solicitud, a través del Sistema autorizado por el Pleno del Consejo.	• Sistema
7		Genera formato de oficio a través del Sistema autorizado por el Pleno del Consejo, edita, imprime y firma oficio de asignación de Psicóloga o Psicólogo para asistencia técnica.	• Sistema • Oficio

No.	Área.	Descripción de la actividad.	Documentos y/o sistemas de apoyo.
8	Jefatura de Unidad Departamental de Asistencia Técnica	Realiza trámite de envío de oficio de asignación de Psicóloga o Psicólogo para dar trámite a la solicitud de asistencia técnica.	
9	Autoridad Jurisdiccional (Oficialía de Partes)	Recibe, acusa el oficio y lo devuelve.	
10 11	Jefatura de Unidad Departamental de Asistencia Técnica	Recibe y archiva el acuse del oficio en el expediente. Genera formato de oficio a través del Sistema autorizado por el Pleno del Consejo, edita, imprime, firma y turna oficio mediante el cual, informa a la Psicóloga o el Psicólogo la fecha, hora y lugar de la asistencia técnica.	• Sistema • Oficio
12 13 14	Jefatura de Unidad Departamental de Asistencia Técnica. (Psicóloga o Psicólogo)	Recibe oficio de conocimiento de la fecha, hora y lugar de la asistencia técnica. Acude al Juzgado o Sala y revisa expediente. Recibe determinación de la Autoridad Jurisdiccional sobre la asistencia técnica. **¿Qué determina?** **SE DIFIERE.** Continúa en la actividad no. 15 **SE CANCELA.** Continúa en la actividad no. 18 **SE REALIZA.** Continúa en la actividad no.20	
15	Jefatura de Unidad Departamental de Asistencia Técnica (Psicóloga o Psicólogo)	Informa mediante “Reporte de asistencia técnica no realizada” (DEIP-AT-01) a la Jefatura de Unidad Departamental de Asistencia Técnica que se difirió la diligencia.	• Formato DEIP-AT-01

No.	Área.	Descripción de la actividad.	Documentos y/o sistemas de apoyo.
16	Jefatura de Unidad Departamental de Asistencia Técnica	Genera formato de oficio a través del Sistema autorizado por el Pleno del Consejo, edita, imprime, firma oficio y entrega a la Psicóloga o el Psicólogo oficio de nueva fecha de asistencia técnica.	• Sistema • Oficio
17	Jefatura de Unidad Departamental de Asistencia Técnica (Psicóloga o Psicólogo)	Recibe oficio con nueva fecha de asistencia técnica. (Regresa a la actividad no. 13)	
18		Requisita y entrega “Reporte de asistencia técnica no realizada” (DEIP-AT-01) a la Jefatura de Unidad Departamental de Asistencia Técnica.	• Formato DEIP-AT-01
19	Jefatura de Unidad Departamental de Asistencia Técnica	Recibe, rubrica y archiva el “Reporte de asistencia técnica no realizada” en el expediente. (Conecta con el fin del procedimiento)	
20	Jefatura de Unidad Departamental de Asistencia Técnica (Psicóloga o Psicólogo)	Requisita y entrega “Reporte de asistencia técnica realizada” (DEIP-AT-02) a la Jefatura de Unidad Departamental de Asistencia Técnica.	• Formato DEIP-AT-02
21	Jefatura de Unidad Departamental de Asistencia Técnica	Recibe y revisa “Reporte de asistencia técnica realizada”. **¿Autoriza Reporte de asistencia técnica realizada?** **No.** Continúa en la actividad no. 22 **Sí.** Continúa en la actividad no. 23	
22		Devuelve a la Psicóloga o el Psicólogo “Reporte de asistencia técnica realizada” con observaciones. (Regresa a la actividad no.20)	

No.	Área.	Descripción de la actividad.	Documentos y/o sistemas de apoyo.
23	Jefatura de Unidad Departamental de Asistencia Técnica	Entrega para firma de la Psicóloga o el Psicólogo “Reporte de asistencia técnica realizada”.	
24	Jefatura de Unidad Departamental de Asistencia Técnica. (Psicóloga o Psicólogo)	Recibe, firma, y entrega “Reporte de asistencia técnica realizada” a la Jefatura de Unidad Departamental de Asistencia Técnica.	
25	Jefatura de Unidad Departamental de Asistencia Técnica	Recibe, rubrica y archiva expediente de asistencia técnica hasta que concluya su periodo de archivo en trámite.	

FIN DEL PROCEDIMIENTO

PJCDMX PODER JUDICIAL CIUDAD DE MÉXICO

MANUAL DE PROCEDIMIENTOS

PROCEDIMIENTOS

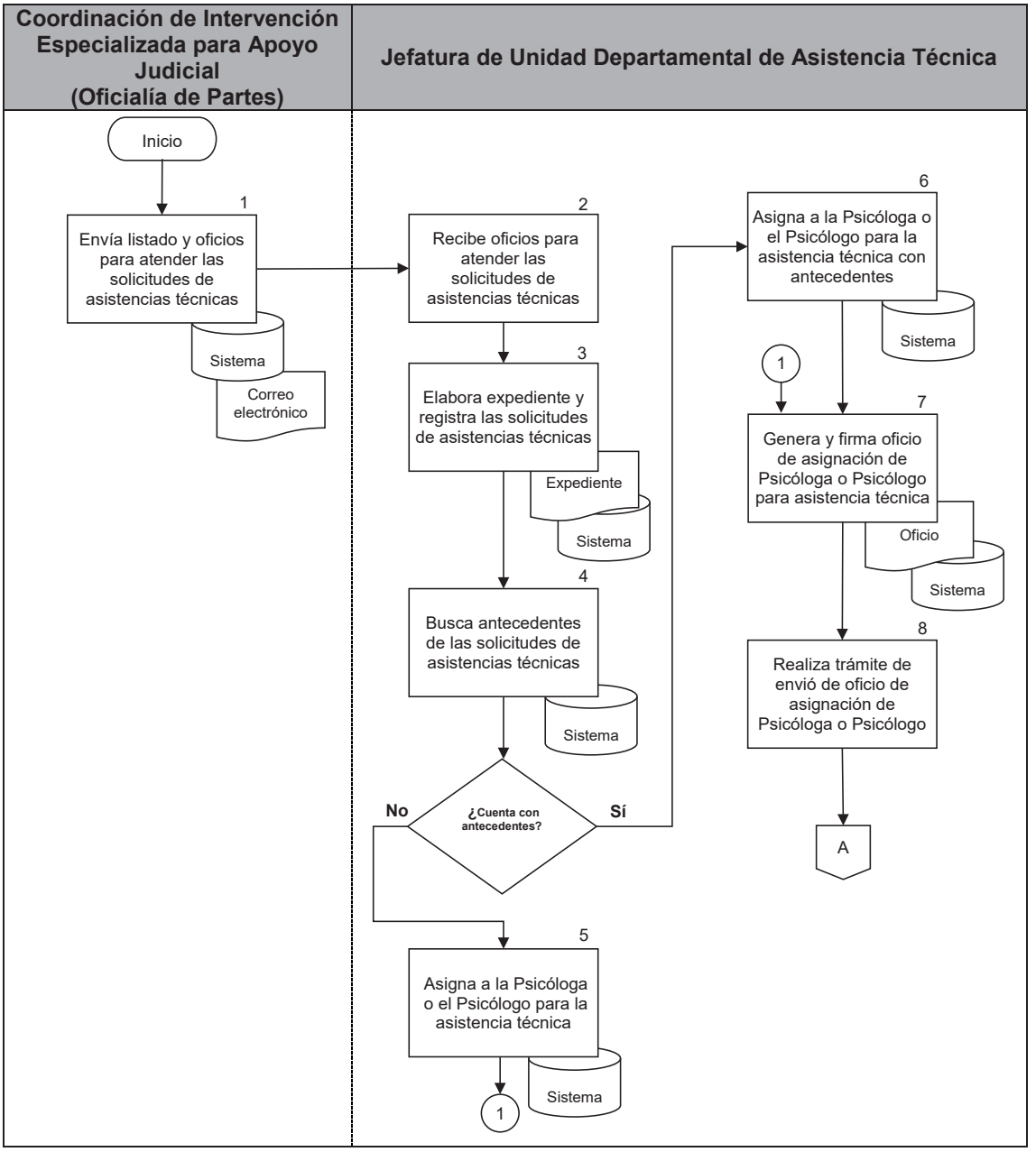

PJCDMX PODER JUDICIAL CIUDAD DE MÉXICO

MANUAL DE PROCEDIMIENTOS

PROCEDIMIENTOS

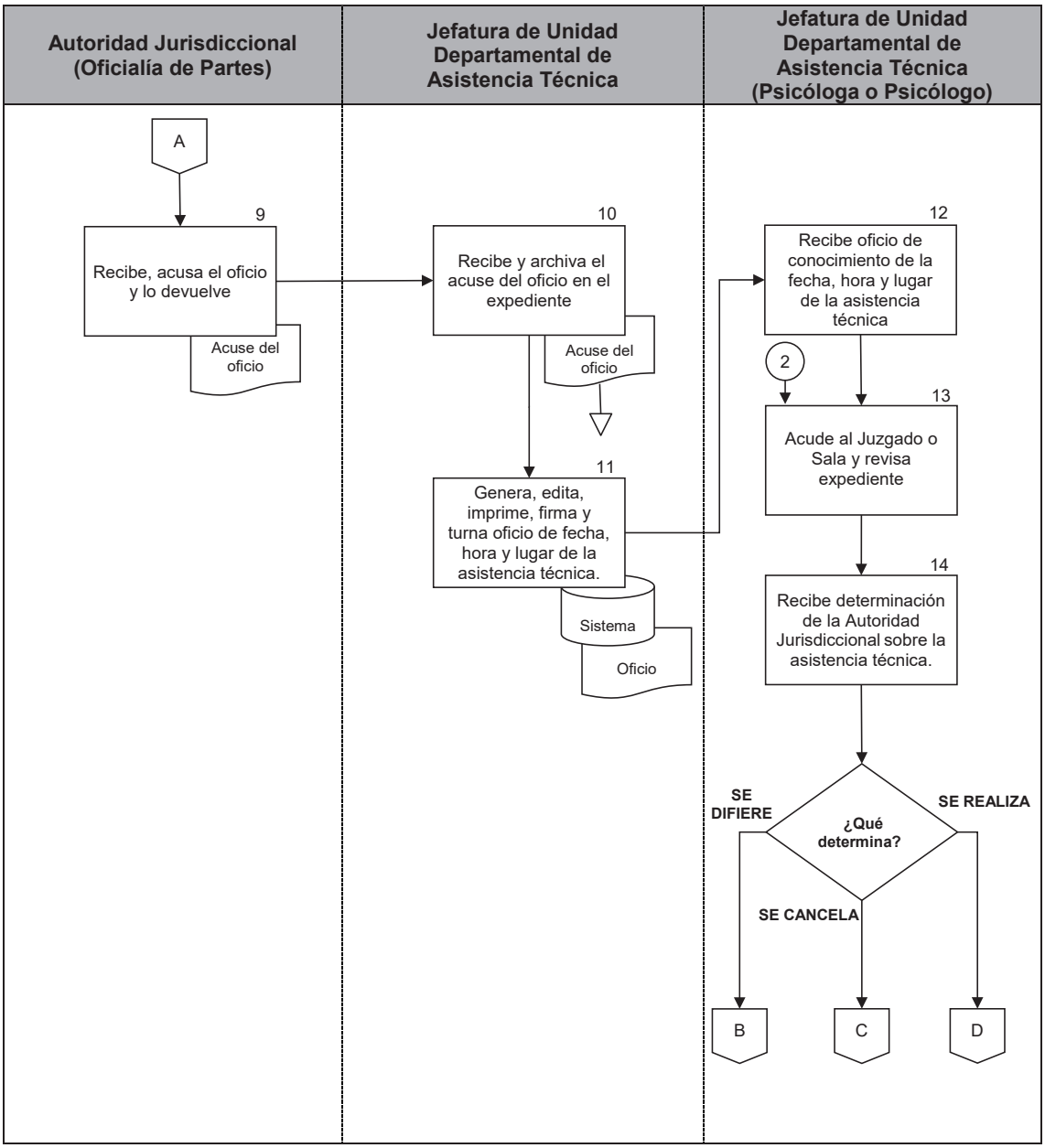

PJCDMX PODER JUDICIAL CIUDAD DE MÉXICO

MANUAL DE PROCEDIMIENTOS

PROCEDIMIENTOS

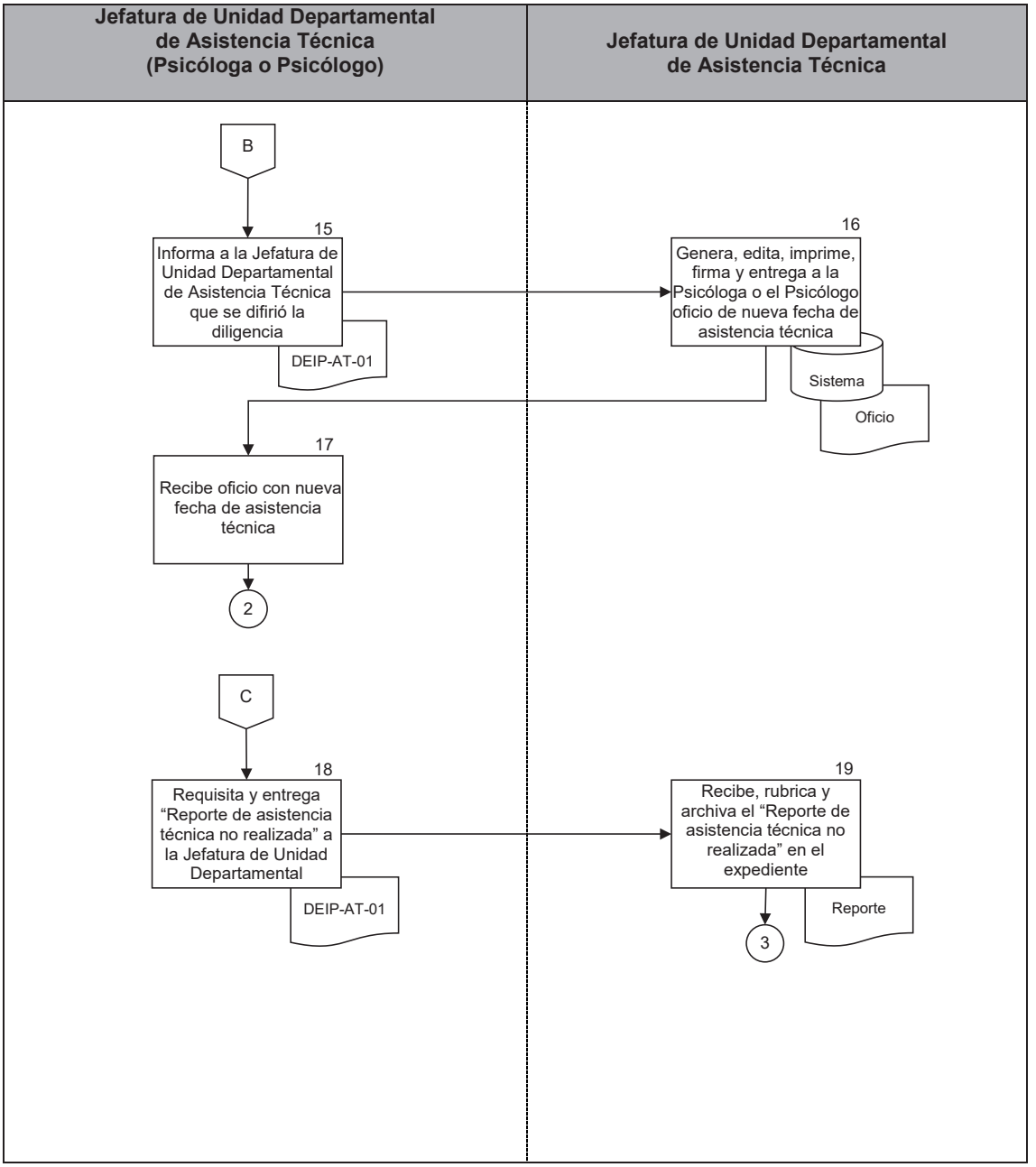

PJCDMX PODER JUDICIAL CIUDAD DE MÉXICO

MANUAL DE PROCEDIMIENTOS

PROCEDIMIENTOS

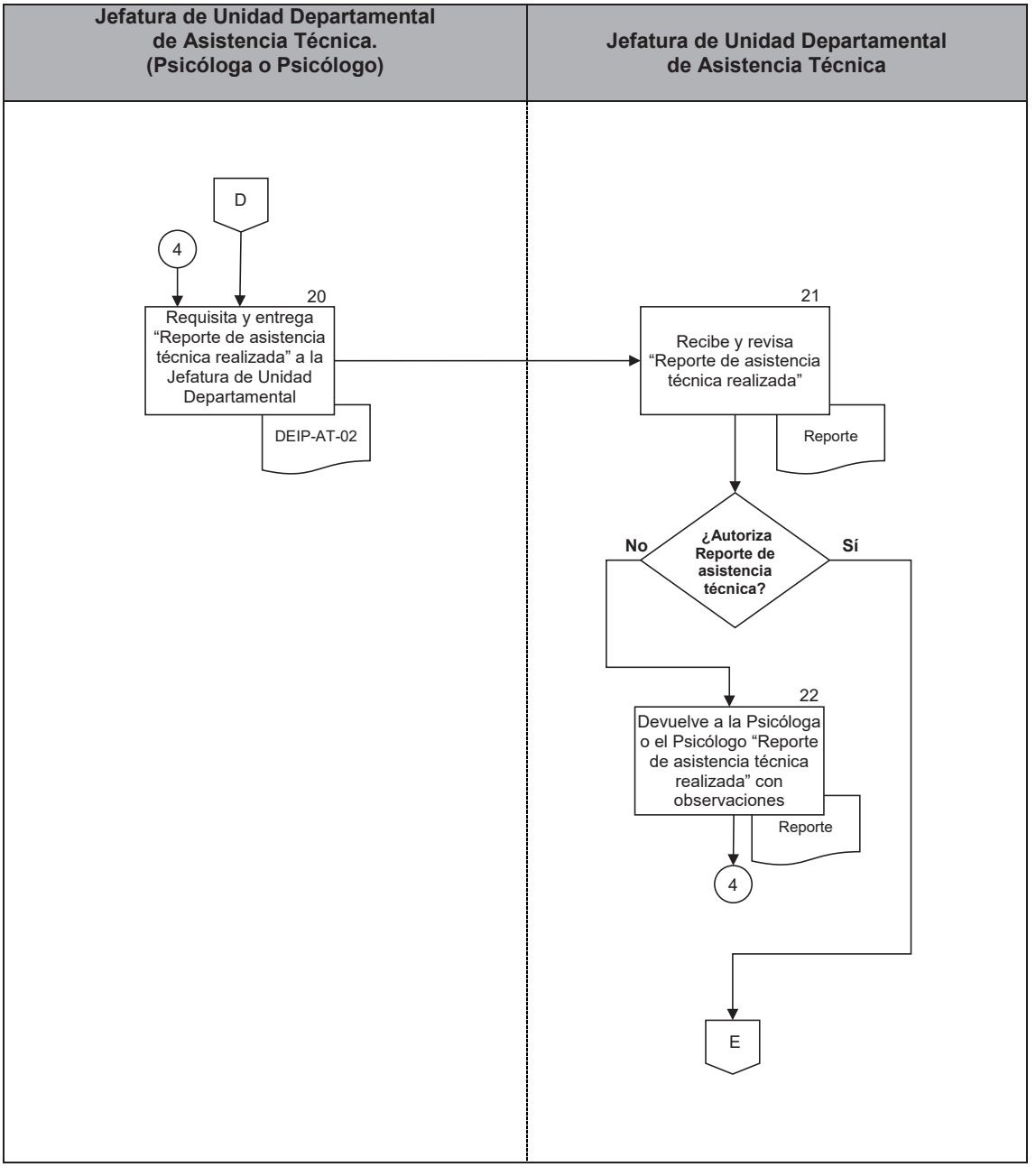

PJCDMX PODER JUDICIAL CIUDAD DE MÉXICO

MANUAL DE PROCEDIMIENTOS

PROCEDIMIENTOS

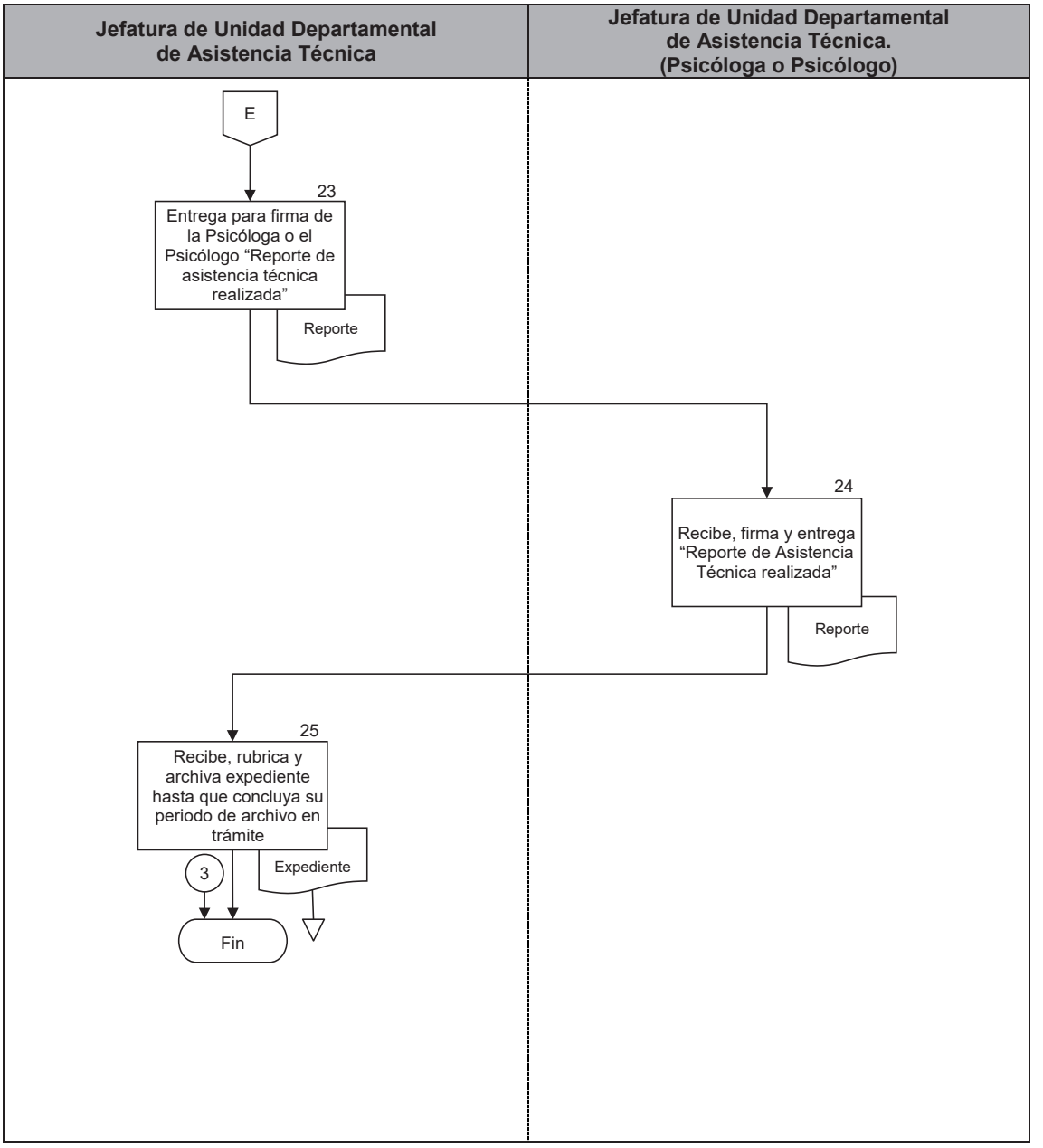

"2022, Año de Ricardo Flores Magón, Precursor de la Revolución Mexicana"

PJCDMX PODER JUDICIAL CIUDAD DE MÉXICO

INTERVENCIÓN ESPECIALIZADA TSJCDMX

REPORTE DE ASISTENCIA TÉCNICA NO REALIZADA

Ciudad de México a de de .

No. de Reg. SAT:	
Hora de inicio:	
Hora de salida:	
Fecha AT:	
Juzgado:	

NO REALIZADA	
Diferida	Fecha: Hora: Motivo:
Cancelada por la Autoridad	Motivo:

Psicólogo (a) Responsable

_____

DEIP-AT-01

PJCDMX PODER JUDICIAL CIUDAD DE MÉXICO

MANUAL DE PROCEDIMIENTOS

PROCEDIMIENTOS

"2022, Año de Ricardo Flores Magón, Precursor de la Revolución Mexicana"

PJCDMX PODER JUDICIAL CIUDAD DE MÉXICO

INTERVENCIÓN ESPECIALIZADA TSJCDMX

REPORTE DE ASISTENCIA TÉCNICA NO REALIZADA

Ciudad de México a de (1) de

No. de Reg. SAT:	(2)
Hora de inicio:	(3)
Hora de salida:	(4)
Fecha AT:	(5)
Juzgado:	(6)

NO REALIZADA	
Diferida	Fecha: Hora: Motivo: (7)
Cancelada por la Autoridad	Motivo: (8)

Psicólogo (a) Responsable

(9)

DEIP-AT-01

DESCRIPCIÓN DEL FORMATO

Nombre:	**REPORTE DE ASISTENCIA TÉCNICA NO REALIZADA**
Clave:	**DEIP-AT-01**
Objetivo:	Informar el motivo de cancelación o nueva fecha en caso de audiencia diferida.
Elabora:	Jefatura de Unidad Departamental Asistencia Técnica.
Número de tantos:	Original.
Distribución:	Original. -Jefatura de Unidad Departamental de Asistencia Técnica. (Expediente).

INSTRUCTIVO DE LLENADO

No.	CONCEPTO	SE DEBE ANOTAR
1	FECHA	La fecha de la elaboración del reporte.
2	NO. DE REG. SAT	El número de registro de la asistencia técnica.
3	HORA DE INICIO	La hora de inicio de la asistencia técnica.
4	HORA DE SALIDA	La hora de salida de la asistencia técnica.
5	FECHA AT	La fecha de la asistencia técnica.
6	JUZGADO	El número de juzgado en materia familiar solicitante.
7	DIFERIDA	Descripción del motivo por el cual fue diferida la asistencia técnica solicitada.
8	CANCELADA POR LA AUTORIDAD	Descripción del motivo por el cual fue cancelada la asistencia técnica solicitada.
9	NOMBRE Y FIRMA DE LA PSICÓLOGA O EL PSICÓLOGO	El nombre y firma de la Psicóloga o el Psicólogo responsable de realizar la asistencia técnica.

"2022, Año de Ricardo Flores Magón, Precursor de la Revolución Mexicana"

PJCDMX PODER JUDICIAL CIUDAD DE MÉXICO

INTERVENCIÓN ESPECIALIZADA TSJCDMX

REPORTE DE ASISTENCIA TÉCNICA REALIZADA

Ciudad de México a de de .

No. de Reg. SAT:	
Hora de inicio:	
Hora de salida:	
Fecha de asistencia:	
Juzgado/Sala:	

Nombre de las personas adultas participantes en la plática:	
Nombre de la niña, niño y/o Adolescente:	
Objetivo de la Audiencia:	

OBSERVACIONES	
Convenio entre las partes	
Sugerencia de la o el Psicólogo(a)	
Seguimiento del caso	Fecha: Hora: Motivo:

Psicólogo (a) Responsable

_____

DEIP-AT-02

"2022, Año de Ricardo Flores Magón, Precursor de la Revolución Mexicana"

PJCDMX PODER JUDICIAL CIUDAD DE MÉXICO

INTERVENCIÓN ESPECIALIZADA TSJCDMX

REPORTE DE ASISTENCIA TÉCNICA REALIZADA

Ciudad de México a de (1) de

No. de Reg. SAT:	(2)
Hora de inicio:	(3)
Hora de salida:	(4)
Fecha de asistencia:	(5)
Juzgado/Sala:	(6)

Nombre de las personas adultas participantes en la plática:	(7)
Nombre de la niña, niño y/o Adolescente:	(8)
Objetivo de la Audiencia:	(9)

OBSERVACIONES	
(10)	
Convenio entre las partes	(11)
Sugerencia de la o el Psicólogo(a)	(12)
Seguimiento del caso	**Fecha:** **Hora:** **Motivo:** (13)

Psicólogo (a) Responsable

(14)

DEIP-AT-02

PJCDMX PODER JUDICIAL CIUDAD DE MÉXICO

MANUAL DE PROCEDIMIENTOS

PROCEDIMIENTOS

DESCRIPCIÓN DEL FORMATO

Nombre:	**REPORTE DE ASISTENCIA TÉCNICA REALIZADA**
Clave:	**DEIP-AT-02**
Objetivo:	Reportar lo sucedido en la audiencia.
Elabora:	Jefatura de Unidad Departamental de Asistencia Técnica.
Número de tantos:	Original.
Distribución:	Original. -Jefatura de Unidad Departamental de Asistencia Técnica. (Expediente).

PJCDMX PODER JUDICIAL CIUDAD DE MÉXICO

MANUAL DE PROCEDIMIENTOS

PROCEDIMIENTOS

INSTRUCTIVO DE LLENADO

No.	CONCEPTO	SE DEBE ANOTAR
1	FECHA	Fecha de la elaboración del reporte.
2	NO. DE REG. SAT	Número de registro de la asistencia técnica.
3	HORA DE INICIO	Hora de inicio de la asistencia técnica.
4	HORA DE SALIDA	Hora de salida de la asistencia técnica.
5	FECHA ASISTENCIA	Fecha de la asistencia técnica.
6	JUZGADO/SALA	Número de juzgado en materia familiar solicitante.
7	NOMBRE DE LOS ADULTOS PARTICIPANTES EN LA PLÁTICA	Nombres (s) de las partes en el juicio.
8	NOMBRE DE LA NIÑA, NIÑO Y/O ADOLESCENTE	Nombre (s) de las niñas, niños y/o adolescentes que participan en la audiencia.
9	OBJETIVO DE LA AUDIENCIA	Tipo de solicitud realizada por la Autoridad Jurisdiccional.
10	OBSERVACIONES	Descripción de lo sucedido en la audiencia.
11	CONVENIO ENTRE LAS PARTES	Características del convenio al que llegaron las partes si es que lo hay.

No.	CONCEPTO	SE DEBE ANOTAR
12	SUGERENCIAS DE LA O EL PSICÓLOGO	Sugerencias de la Psicólogas o el Psicólogo (puede no haber sugerencias).
13	SEGUIMIENTO DEL CASO	Fecha, hora y el motivo por el cual se solicita otra asistencia técnica.
14	NOMBRE Y FIRMA DE LA PSICÓLOGA O EL PSICÓLOGO	Nombre y firma de la Psicóloga o el Psicólogo responsable de realizar la asistencia técnica.

PJCDMX PODER JUDICIAL CIUDAD DE MÉXICO

MANUAL DE PROCEDIMIENTOS

PROCEDIMIENTOS

Procedimiento: CIEAJ -011	Asignación de cita para la práctica de la pericial de trabajo social, en materia Familiar, Penal, de Tutela de Derechos Humanos, sujetos de tutela y estudios socioeconómicos.
Objetivo general:	Programar cita para la práctica de la pericial de trabajo social, en Materia Familiar, Penal, de Tutela de Derechos Humanos, sujetos de tutela y estudios socioeconómicos.
Políticas y normas de operación:	

1. Las periciales en trabajo social y los estudios socioeconómicos se realizarán conforme a los “Lineamientos para la práctica del peritaje en Trabajo Social que realiza la Subdirección de Trabajo Social de la Coordinación de Intervención Especializada para Apoyo Judicial en el Tribunal Superior de Justicia de la Ciudad de México”.

2. Se entenderá por periciales de trabajo social, a todas aquellas solicitudes realizadas por la Autoridad Jurisdiccional en:
   a) Materia Familiar;
   b) Materia Penal;
   c) Tutela de Derechos Humanos; y
   d) De sujetos de tutela (grupos vulnerables).

3. Se entenderá por estudio socioeconómico a las siguientes solicitudes:
   I. Todas aquellas solicitudes realizadas por la Autoridad Jurisdiccional para el descuento o exención de pago de las cuotas de recuperación que cobrará el Instituto de Servicios Periciales y Ciencias Forenses por las pruebas periciales de:
      a) Paternidad;
      b) Psiquiátricos;
      c) Toxicológicos para alcohol; y

d) Toxicológicos para drogas.

II. Todas aquellas solicitudes realizadas por la Autoridad Jurisdiccional para el descuento o exención de pago de las cuotas de recuperación que cobrará la Dirección de Evaluación e Intervención Psicológica por los estudios psicológicos.

4. Las actividades sustantivas de la Subdirección de Trabajo Social, consisten en la realización de periciales en trabajo social en materia Familiar, Penal, de Tutela de Derechos Humanos, sujetos de tutela y estudios socioeconómicos para exención de pago de las periciales de paternidad, psiquiátricos, toxicológicos para alcohol o drogas y psicológicos, ordenados por la Autoridad Jurisdiccional.

5. Las periciales en trabajo social y estudios socioeconómicos solicitados mediante oficio por la Autoridad Jurisdiccional serán realizados y atendidos por la Subdirección de Trabajo Social.

6. La Subdirección de Trabajo Social proporcionará sus servicios únicamente a las personas que expresamente determine la Autoridad Jurisdiccional, derivado de procedimientos seguidos ante la jurisdicción del Tribunal.

7. Los oficios que se reciben en la Subdirección de Trabajo Social para la realización de estudios socioeconómicos y de las periciales en trabajo social, a excepción de la de Materia Penal, deberán contener la siguiente información:
   a) Rubro de referencia;
   b) Motivo de estudio;
   c) Nombre completo y correcto de la(s) persona(s) a las que se deberá realizar la pericial y/o estudio socioeconómico;

d) Domicilio completo del lugar en el que actualmente reside (calle, avenida, callejón, cerrada o andador, número exterior, número interior, colonia, alcaldía y código postal); y
e) Comprobante de domicilio no mayor a tres meses de servicios intradomiciliarios del lugar de residencia.

8. Para el caso de las periciales de trabajo social en Materia Penal, los oficios que se reciban en la Subdirección de Trabajo Social deberán contener la siguiente información:
   a) Rubro de referencia;
   b) Motivo de estudio;
   c) Nombre completo y correcto de la persona usuaria a la que se deberá realizar la pericial; y
   d) El domicilio completo donde se encuentra la persona usuaria a la que se le realizará la pericial, debiendo precisar si está interna, en qué reclusorio esta o en su defecto el domicilio particular señalando: calle, número interior, número exterior, colonia, alcaldía y código postal.

9. El oficio que no cuente con los datos necesarios para poder llevar a cabo la pericial o el estudio socioeconómico, se le dará contestación indicando a la Autoridad Jurisdiccional la información qué hace falta.

10. Los oficios que no cuenten con antecedentes en la Subdirección de Trabajo Social, se les abrirá un expediente nuevo, para el caso de las periciales de trabajo social se le asignará un número progresivo de registro interno que consta de tres letras que representan la pericial en trabajo social, seguidas de una diagonal, letra por tipo de materia, diagonal, número consecutivo, diagonal y año del ejercicio. Ejemplo:
    a) Pericial en trabajo social en Materia Familiar PTS/F/0001/2022;
    b) Pericial en trabajo social en Materia Penal PTS/P/0001/2022;

c) Pericial en trabajo social de Tutela de Derechos Humanos PTS/TDH/0001/2022;
d) Pericial en trabajo social de sujetos de Tutela PTS/ST/0001/2022.

11. Los oficios que no cuenten con antecedentes en la Subdirección de Trabajo Social se les abrirá un expediente nuevo, para el caso de los estudios socioeconómicos se le asignará un número progresivo de registro interno que consta de tres letras que representan el estudio socioeconómico, seguidas de una diagonal, número consecutivo, diagonal y año del ejercicio. Ejemplo: ETS/0001/2022

12. Los oficios que ya tengan antecedente en la Subdirección de Trabajo Social, se anexarán al expediente anterior sea de pericial en trabajo social o de estudio socioeconómico respetando el número de registro que tenía asignado, siempre y cuando sean del mismo año, en caso que no cuente con el antecedente, se dará un registro nuevo.

13. Para estar en posibilidad de brindar el servicio, es necesario que las partes acudan personalmente para realizar la programación de la práctica de la pericial en trabajo social en Materia Familiar, de Tutela de Derechos Humanos, sujetos de tutela y estudios socioeconómicos con los documentos siguientes en original y dos copias simples de: identificación vigente y comprobante de domicilio, en las fechas señaladas que se indicaron a la Autoridad Jurisdiccional mediante oficio.

14. Se tendrán como identificaciones oficiales, las siguientes:
    a) Credencial para votar expedida por el Instituto Nacional Electoral;
    b) Pasaporte;
    c) Cédula profesional;
    d) Cartilla militar;
    e) Licencia de manejo;
    f) Identidad postal;

g) Constancia de residencia; y
h) Alguna otra identificación con fotografía, expedida por alguna institución pública.

15. Se recibirán como comprobante de domicilio, los siguientes;
a) Recibo de luz;
b) Recibo de predio;
c) Recibo de agua;
d) Recibo de teléfono e internet;
e) Contrato de arrendamiento;
f) Recibos de pago de renta; y
g) Constancia de residencia.

16. Se programará una cita de cotejo cuando no se cuente con algún antecedente en las periciales de trabajo social en Materia Familiar, de Tutela de Derechos Humanos y los estudios socioeconómicos.

17. Se dará cita directa:
a) Cuando ya se haya realizado un cotejo, programado una fecha ya sea para pericial en trabajo social o para estudio socioeconómico y corresponda al mismo domicilio de la nueva solicitud, y esta no haya podido ser realizada;
b) En los casos que la persona usuaria se encuentre sujeta a tutela;
c) En las periciales en Materia Penal.

18. No se agendará cita para la práctica de la pericial en trabajo social o de estudio socioeconómico ordenado cuando:
a) La Autoridad Jurisdiccional así lo ordene;

b) El procedimiento legal haya concluido o se haya celebrado un convenio, siempre que la Autoridad Jurisdiccional lo informe a la Subdirección de Trabajo Social por escrito;

c) La persona usuaria no acuda personalmente a la Subdirección de Trabajo Social en la fecha programada para la primera cita;

d) La persona usuaria en su primera cita, no presente identificación oficial y/o comprobante de domicilio;

e) Al cotejar la documentación presentada por la persona usuaria a quien se le realizará la pericial o el estudio socioeconómico con la proporcionada por la Autoridad Jurisdiccional, se perciban inconsistencias en el nombre o domicilio del lugar en el que reside;

f) La persona usuaria acuda a su primera cita después del tiempo de tolerancia de diez minutos, por motivos no imputables a la Subdirección de Trabajo Social;

g) La persona usuaria ya no viva en el domicilio indicado por la Autoridad Jurisdiccional.

19. Se proporcionará a la persona usuaria el aviso de privacidad con la finalidad de informar que los datos personales recabados serán utilizados con el objetivo de llevar a cabo las periciales en trabajo social o el estudio socioeconómico ordenadas por la Autoridad Jurisdiccional, para aportar de forma integral elementos de convicción para la toma de decisiones en el ámbito jurisdiccional.

20. La persona usuaria a la que se le realice la pericial en trabajo social en Materia Familiar, de Tutela de Derechos Humanos o sujetos de Tutela deberá proporcionar dos copias simples a la Trabajadora o el Trabajador Social el día de la visita domiciliaria, de los siguientes documentos de no más de tres meses de antigüedad, según sea su caso, mismos que serán el sustento del dictamen pericial:

a) Credenciales escolares vigentes;

b) Recibo de cuota voluntaria del año en curso;
c) Pagos (útiles, libros, uniformes, exámenes médicos, etc.);
d) Anualidad, inscripción y colegiatura (escuelas privadas);
e) Boletas, historial académico o constancia de estudios;
f) Actividades extra escolares (credenciales y recibos de pagos);
g) Carnet de citas médicas o credencial de derechohabiente;
h) Pólizas de seguros de vida;
i) Recetas, notas médicas, hojas de referencias o resúmenes clínicos;
j) Pagos de servicio de salud;
k) Facturas de medicamentos;
l) Contrato o recibos de arrendamiento;
m) Estados de cuenta de créditos hipotecarios o depósitos bancarios por créditos hipotecarios;
n) Escrituras;
o) Recibos de pago de servicios de la vivienda (luz, agua, gas, predio, teléfono, mantenimiento, internet, tv de paga, celular, etc.);
p) Facturas de gastos de alimentación (no tickets de compra);
q) Estados de cuenta bancarios de tarjetas de nómina, crédito, débito o departamental;
r) Credencial laboral;
s) Contrato o constancia laboral;
t) Recibos de pago (nómina);
u) Pagos de pensión alimenticia (depósitos bancarios, transferencias o billete de depósito);
v) Declaración ante Hacienda.

21. La persona usuaria a la que se le realizará pericial en trabajo social en Materia Penal, deberá proporcionar personalmente o a través de su tutor(a) o persona de confianza, dos copias simples de los siguientes documentos de no más de tres

meses de antigüedad, los que guardarán relación con su persona, con su aval moral y la oferta laboral, mismos que serán el sustento del dictamen pericial:

a) Identificación oficial;
b) Comprobante de domicilio;
c) Carnet de citas médicas o credencial de derechohabiente;
d) Pólizas de seguros de vida;
e) Recetas, notas médicas, hojas de referencias o resúmenes clínicos.
f) Pagos de servicio de salud;
g) Facturas de medicamentos;
h) Contrato o recibos de arrendamiento;
i) Estados de cuenta de créditos hipotecarios o depósitos bancarios por créditos hipotecarios;
j) Escrituras;
k) Credencial laboral;
l) Contrato o constancia laboral;
m) Recibos de pago (nómina);
n) Carnet de visitas.

22. La persona usuaria a la que se le realice el estudio socioeconómico deberá presentar dos copias simples de:

a) Credencial laboral;
b) Contrato o constancia laboral;
c) Recibos de pago (nómina);
d) Estados de cuenta en donde les depositen su nómina;
e) Constancia de discapacidad.

23. Al concluir el cotejo de documentos, se le proporcionará a la persona usuaria la encuesta de satisfacción del servicio otorgado por la persona servidora pública que lo atendió, la cual no es de carácter obligatorio para archivar al expediente.

24. El envío de oficios, informes y documentación que tramitan las diversas áreas de la Coordinación de Intervención Especializada para Apoyo Judicial, así como la recepción de los correspondientes acuses, se realizará a través del personal administrativo de la Subdirección Administrativa.

25. De presentarse algún caso en el cual la persona usuaria, muestre algún tipo de discapacidad (auditiva, visual, motriz, intelectual u otras), que hablen otro idioma o dialecto que impida establecer la comunicación directa con ellos, se solicitará el apoyo especializado correspondiente a la Autoridad Jurisdiccional.

No.	Área.	Descripción de la actividad.	Documentos y/o sistemas de apoyo.
1	Coordinación de Intervención Especializada para Apoyo Judicial (Oficialía de Partes)	Recibe y reenvía las solicitudes de las Autoridades Jurisdiccionales a través del Sistema autorizado por el Pleno del Consejo, correo electrónico y/o documento impreso, a la Subdirección de Trabajo Social.	• Sistema • Correo electrónico
2	Subdirección de Trabajo Social (Personal administrativo)	Recibe, revisa y verifica que los oficios relativos a las solicitudes de pericial en trabajo social o estudio socioeconómico cuenten con todos los datos. **¿Cuenta con los datos?** **No.** Continúa en la actividad no. 3 **Sí.** Continúa en la actividad no. 7	
3		Elabora e imprime oficio a través del Sistema autorizado por el Pleno del Consejo, solicitando a la Autoridad Jurisdiccional, envíe los datos faltantes para poder llevar a cabo la pericial en trabajo social o estudio socioeconómico y envía a la Subdirección de Trabajo Social, para su firma.	• Sistema • Oficio
4	Subdirección de Trabajo Social	Recibe, revisa, firma oficio y realiza trámite de envío a la Autoridad Jurisdiccional.	
5	Autoridad Jurisdiccional (Oficialía de Partes)	Recibe, acusa el oficio y lo devuelve.	
6	Subdirección de Trabajo Social (Personal administrativo)	Recibe y archiva el acuse del oficio. (Regresa a la actividad no. 1)	

No.	Área.	Descripción de la actividad.	Documentos y/o sistemas de apoyo.
7	Subdirección de Trabajo Social (Personal administrativo)	Valida en el Sistema autorizado por el Pleno del Consejo, si la pericial en trabajo social o el estudio socioeconómico tiene antecedentes o son nuevos requerimientos. **¿Tienen antecedentes?** **No.** Continúa en la actividad no. 8 **Sí.** Continúa en la actividad no. 10	• Sistema
8		Revisa qué tipo de servicio se requiere en la solicitud, para determinar si se agenda cita directa o para cotejo. **¿Tipo de servicio?** **Pericial de sujetos de Tutela y en Materia Penal.** Continúa en la actividad no. 9 **Pericial en Materia Familiar, Tutela de Derechos Humanos o estudio socioeconómico.** Continúa en la actividad no. 10	
9		Genera e imprime oficio en el Sistema autorizado por el Pleno del Consejo, indicando a la Autoridad Jurisdiccional, la fecha y horario en el que se realizará cita directa (STS-PTS-FCDS-01) y (STS-ETS-FCDS-02). (Continúa en la actividad no. 28)	• Sistema • Oficio • Formato STS-PTS-FCDS-01 STS-ETS-FCDS-02
10		Asigna número de registro interno en el Sistema autorizado por el Pleno del Consejo, para los requerimientos de la pericial en trabajo social o estudio socioeconómico.	• Sistema

No.	Área.	Descripción de la actividad.	Documentos y/o sistemas de apoyo.
11 12	Subdirección de Trabajo Social (Personal administrativo)	Elabora expediente de la pericial en trabajo social o el estudio socioeconómico. Genera e imprime oficio a través del Sistema autorizado por el Pleno del Consejo, indicando a la Autoridad Jurisdiccional, la fecha y lugar en el que la persona usuaria tendrá que presentarse para la cita de cotejo de documentos, y envía a la Subdirección de Trabajo Social, para su firma.	• Expediente • Sistema • Oficio
13	Subdirección de Trabajo Social	Recibe, revisa, firma oficio y realiza trámite de envío a la Autoridad Jurisdiccional.	
14	Autoridad Jurisdiccional (Oficialía de Partes)	Recibe, acusa el oficio y lo devuelve.	
15 16 17	Subdirección de Trabajo Social (Personal administrativo)	Recibe y archiva el acuse del oficio en expediente. Espera a que la persona usuaria del servicio se presente a la cita de cotejo de documentos. **¿Acude la persona usuaria a la cita?** **No.** Continúa en la actividad no. 17 **Sí.** Continúa en la actividad no. 21 Genera e imprime oficio a través del Sistema autorizado por el Pleno del Consejo, indicando a la Autoridad Jurisdiccional, la inasistencia de la persona usuaria, y envía a la Subdirección de Trabajo Social, para su firma.	• Sistema • Oficio
18	Subdirección de Trabajo Social	Recibe, revisa, firma oficio y envía a la Autoridad Jurisdiccional.	

No.	Área.	Descripción de la actividad.	Documentos y/o sistemas de apoyo.
19	Autoridad Jurisdiccional (Oficialía de Partes)	Recibe, acusa el oficio y lo devuelve.	
20	Subdirección de Trabajo Social (Personal administrativo)	Recibe y archiva el acuse del oficio en el expediente. (Conecta con el fin del procedimiento)	
21		Recibe a la persona usuaria, proporciona aviso de privacidad, genera el "Formato cotejo y seguimiento para pericial en trabajo social" (STS-PTS-FCS-01) y "Formato cotejo y seguimiento para estudio socioeconómico" (STS-ETS-FCS-02) a través del Sistema autorizado por el Pleno del Consejo y realiza el cotejo de documentos. **¿Cuenta con los documentos?** **No.** Continúa en la actividad no. 22 **Sí.** Continúa en la actividad no. 27	• Sistema • Formato STS-PTS-FCS-01 STS-ETS-FCS-02
22		Informa a la persona usuaria que no cuenta con los documentos, mediante "Formato cotejo y seguimiento no procedente" (STS-FCSNP-01) generado en el Sistema autorizado por el Pleno del Consejo, por lo que no podrá llevarse a cabo la pericial en trabajo social o el estudio socioeconómico.	• Sistema • Formato STS-FCSNP-01
23		Genera e imprime oficio a través del Sistema autorizado por el Pleno del Consejo, indicando a la Autoridad Jurisdiccional, que la persona usuaria no cuenta con los documentos, cancelando la solicitud, y señalando que en caso de requerir nuevamente una cita, se tendrá que hacer una nueva solicitud, y envía a la Subdirección de Trabajo Social, para su firma.	• Sistema • Oficio

No.	Área.	Descripción de la actividad.	Documentos y/o sistemas de apoyo.
24	Subdirección de Trabajo Social	Recibe, revisa, firma oficio y realiza trámite de envío a la Autoridad Jurisdiccional.	
25	Autoridad Jurisdiccional (Oficialía de Partes)	Recibe, acusa el oficio y lo devuelve.	
26	Subdirección de Trabajo Social (Personal administrativo)	Recibe y archiva el acuse del oficio en el expediente. (Conecta con el fin del procedimiento)	
27		Genera e imprime los formatos “Fecha de pericial en trabajo social” (STS-PTS-VD-01) y “Fecha de aplicación de estudio socioeconómico” (STS-ETS-01) a través del Sistema autorizado por el Pleno del Consejo, para la persona usuaria con fecha de visita domiciliaria o de aplicación de estudio socioeconómico, y envía a la Subdirección de Trabajo Social para su firma.	• Sistema • Formato STS-PTS-VD-01 STS-ETS-01
28		Genera e imprime los formatos “Asignación de pericial” (STS-PTS-A-01) y “Asignación de estudio socioeconómico” (STS-ETS-A-02) a través del Sistema autorizado por el Pleno del Consejo, para la Trabajadora o el Trabajador Social a quien se le asigna la pericial en trabajo social o de estudio socioeconómico y envía a la Subdirección de Trabajo Social para su firma.	• Sistema • Formato STS-PTS-A-01 STS-ETS-A-02
29	Subdirección de Trabajo Social	Recibe, revisa, firma los formatos y entrega al personal administrativo de la Subdirección de Trabajo Social.	
30	Subdirección de Trabajo Social (Personal administrativo)	Recibe los formatos para la persona usuaria y para la Trabajadora o el Trabajador Social y se los entrega.	

No.	Área.	Descripción de la actividad.	Documentos y/o sistemas de apoyo.
31	Persona usuaria	Recibe, firma y devuelve formato con fecha de visita domiciliaria o de aplicación de estudio socioeconómico.	
32 33	Subdirección de Trabajo Social (Personal administrativo)	Recibe y archiva formato con fecha de visita domiciliaria o de aplicación de estudio socioeconómico en el expediente. Genera e imprime oficio en el Sistema autorizado por el Pleno del Consejo, indicando a la Autoridad Jurisdiccional, la fecha y horario de la visita domiciliaria o de aplicación de estudio socioeconómico, y envía a la Subdirección de Trabajo Social, para su firma.	• Sistema • Oficio
34	Subdirección de Trabajo Social	Recibe revisa, firma oficio y realiza trámite de envío a la Autoridad Jurisdiccional.	
35	Autoridad Jurisdiccional (Oficialía de Partes)	Recibe, acusa el oficio y lo devuelve.	
36 37	Subdirección de Trabajo Social (Personal administrativo)	Recibe y archiva el acuse del oficio en el expediente. Entrega expediente y formato de asignación de pericial en trabajo social o de aplicación de estudio socioeconómico a la Trabajadora o el Trabajador Social.	

FIN DEL PROCEDIMIENTO

PJCDMX PODER JUDICIAL CIUDAD DE MÉXICO

MANUAL DE PROCEDIMIENTOS

PROCEDIMIENTOS

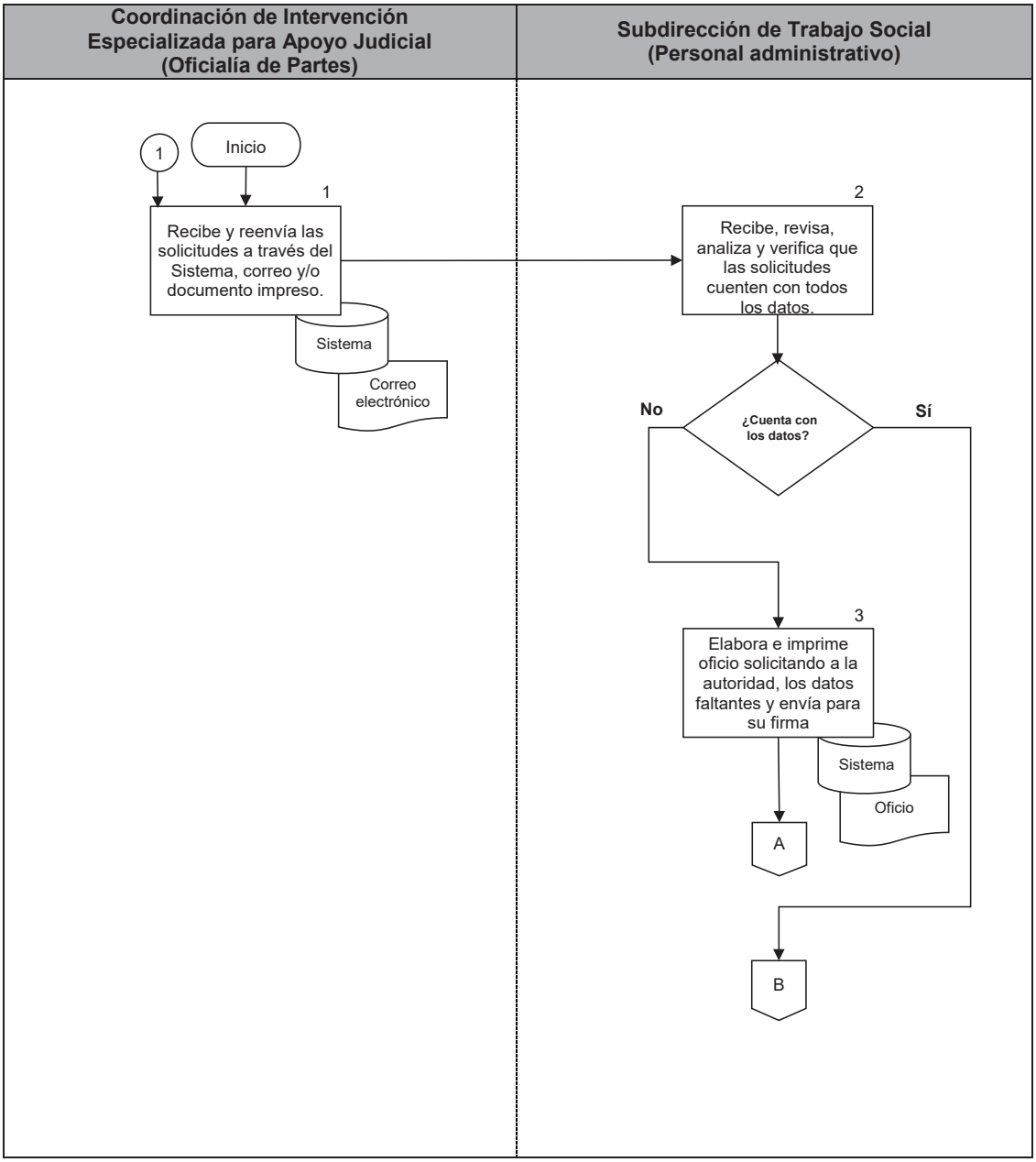

PJCDMX PODER JUDICIAL CIUDAD DE MÉXICO

MANUAL DE PROCEDIMIENTOS

PROCEDIMIENTOS

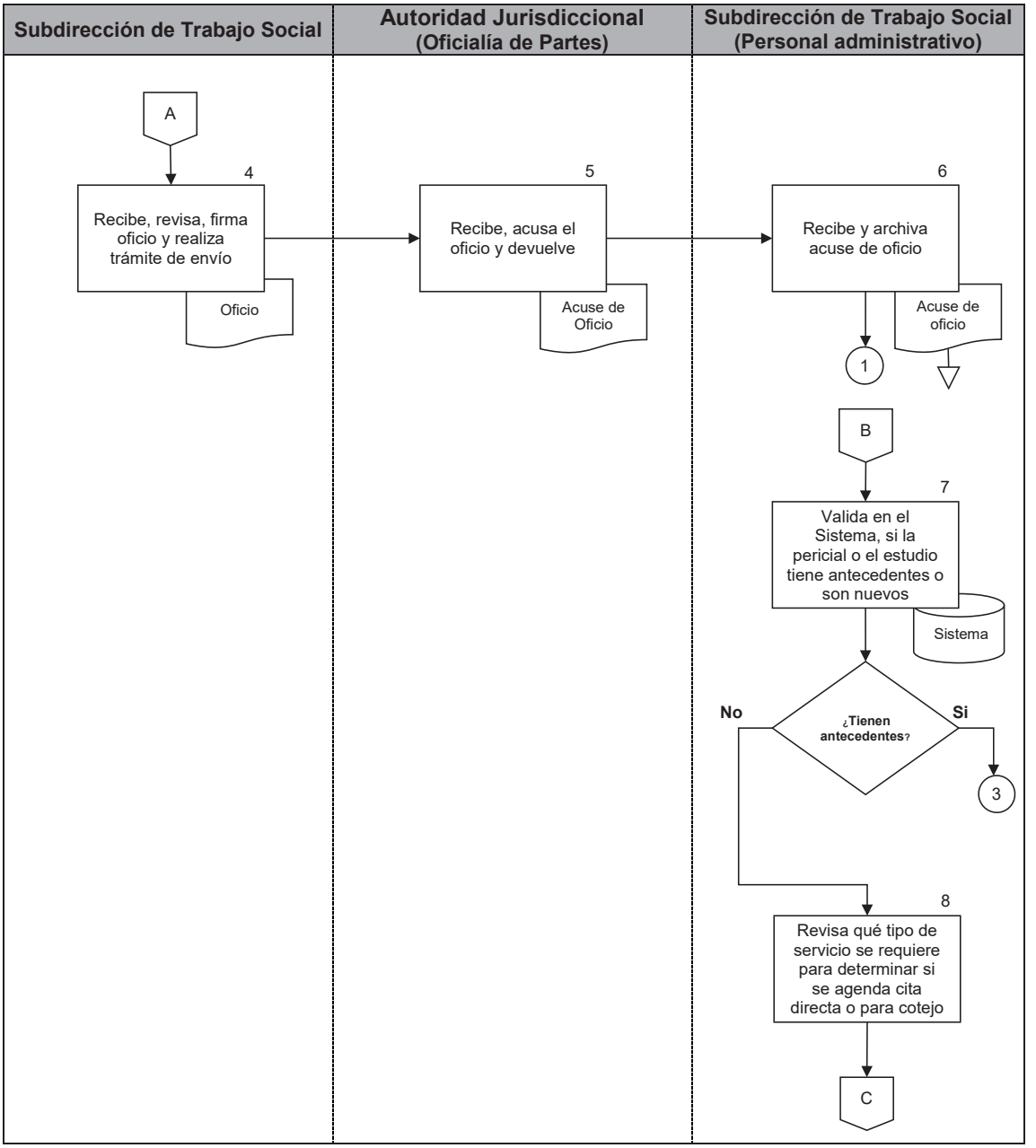

PJCDMX PODER JUDICIAL CIUDAD DE MÉXICO

MANUAL DE PROCEDIMIENTOS

PROCEDIMIENTOS

Subdirección de Trabajo Social (Personal administrativo)

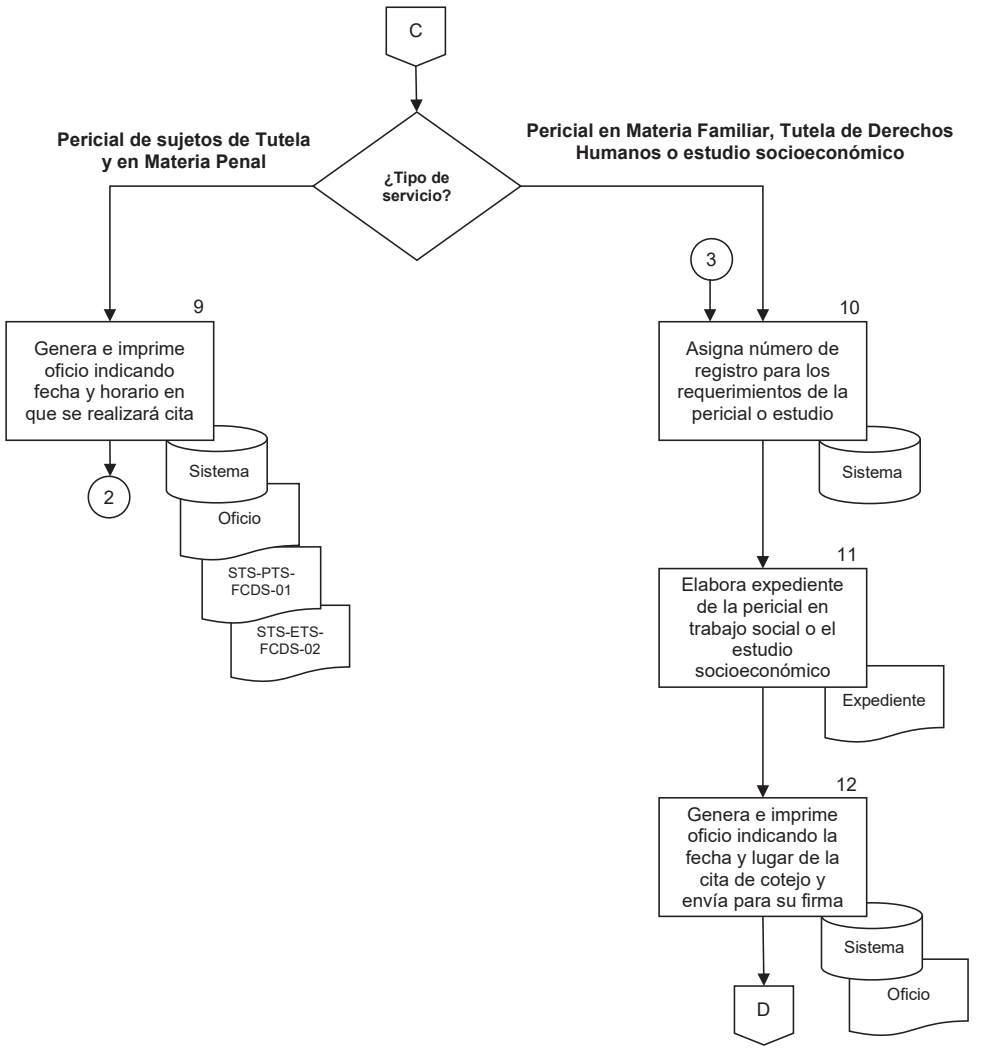

PJCDMX PODER JUDICIAL CIUDAD DE MÉXICO

MANUAL DE PROCEDIMIENTOS

PROCEDIMIENTOS

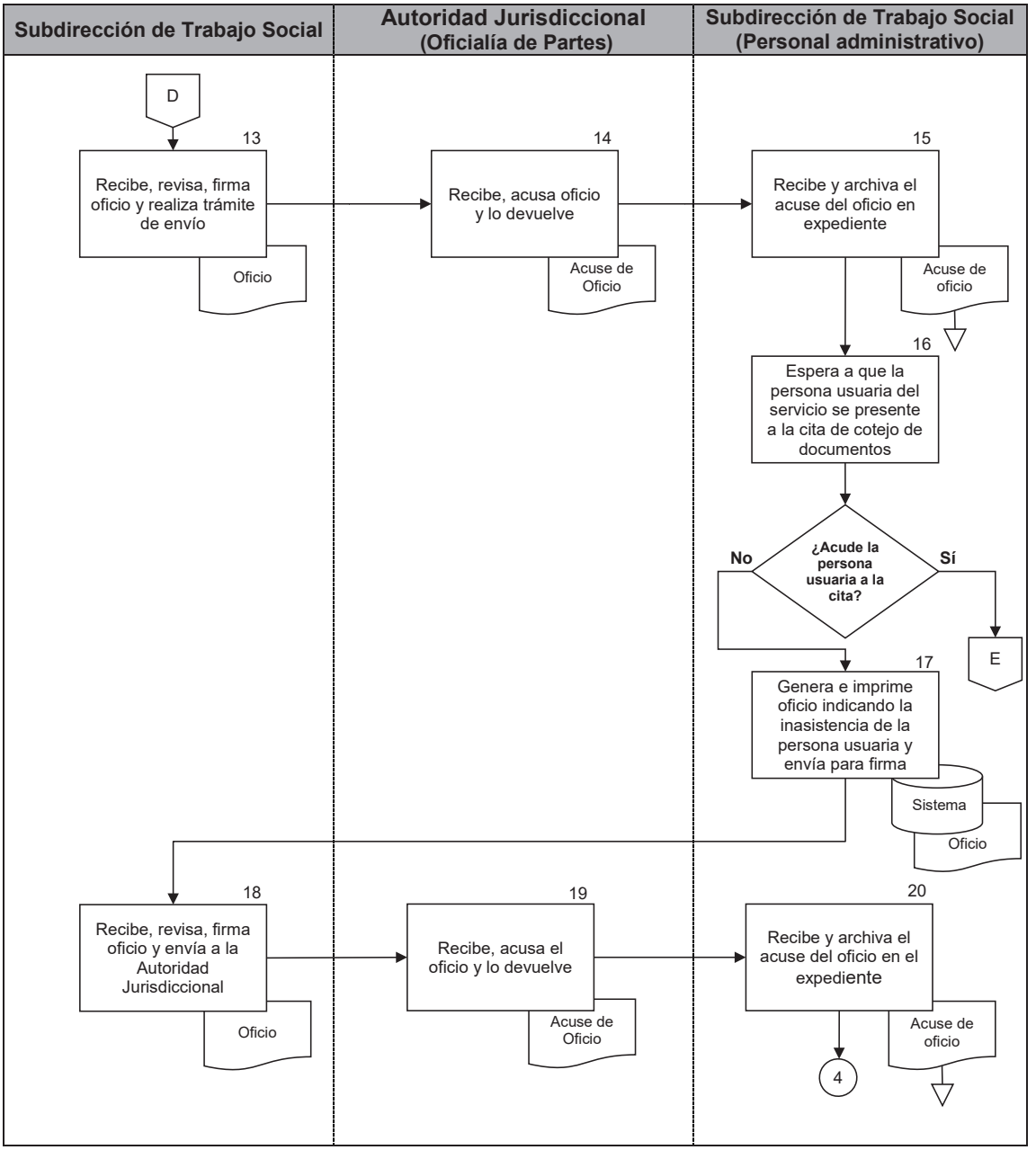

PJCDMX PODER JUDICIAL CIUDAD DE MÉXICO

MANUAL DE PROCEDIMIENTOS

PROCEDIMIENTOS

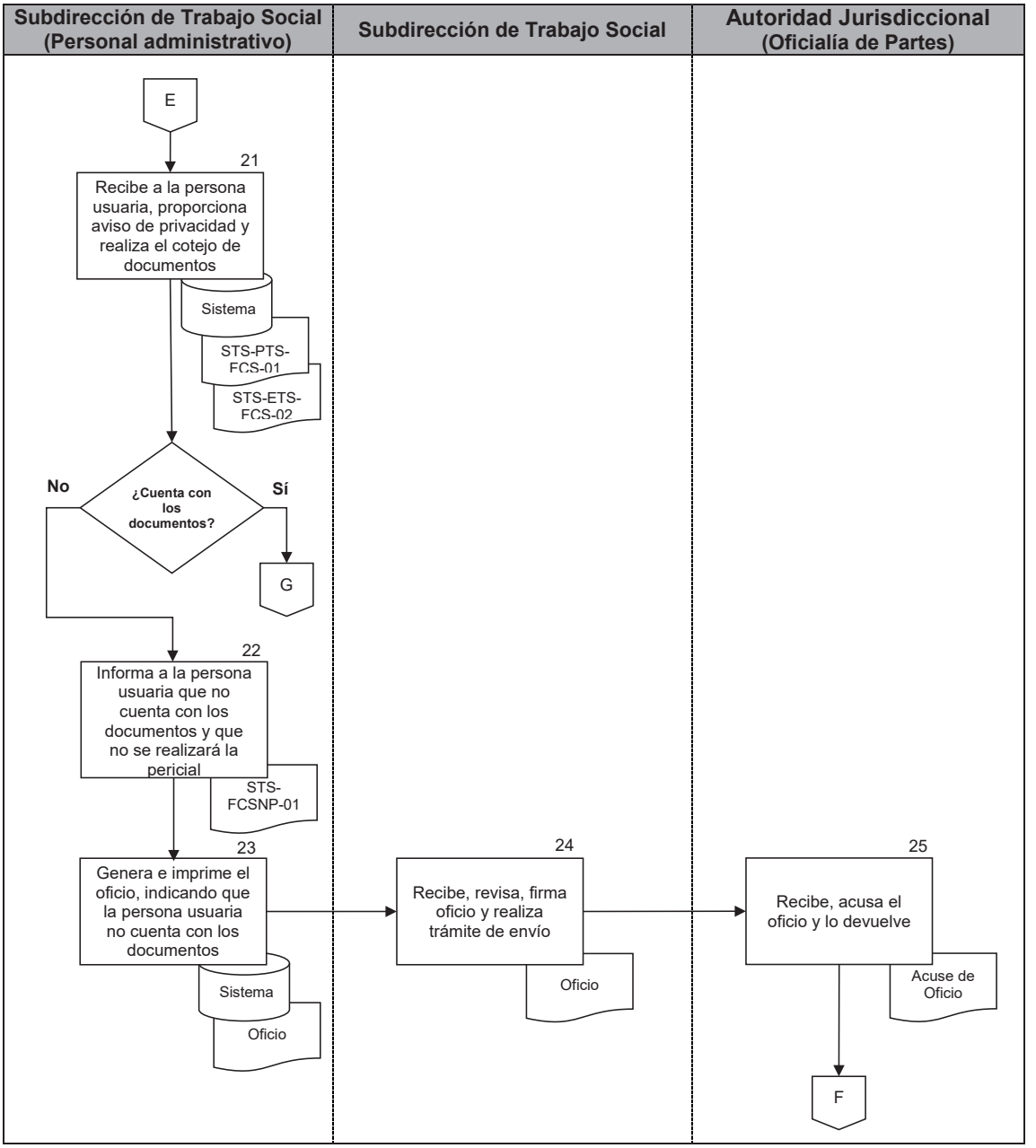

PJCDMX PODER JUDICIAL CIUDAD DE MÉXICO

MANUAL DE PROCEDIMIENTOS

PROCEDIMIENTOS

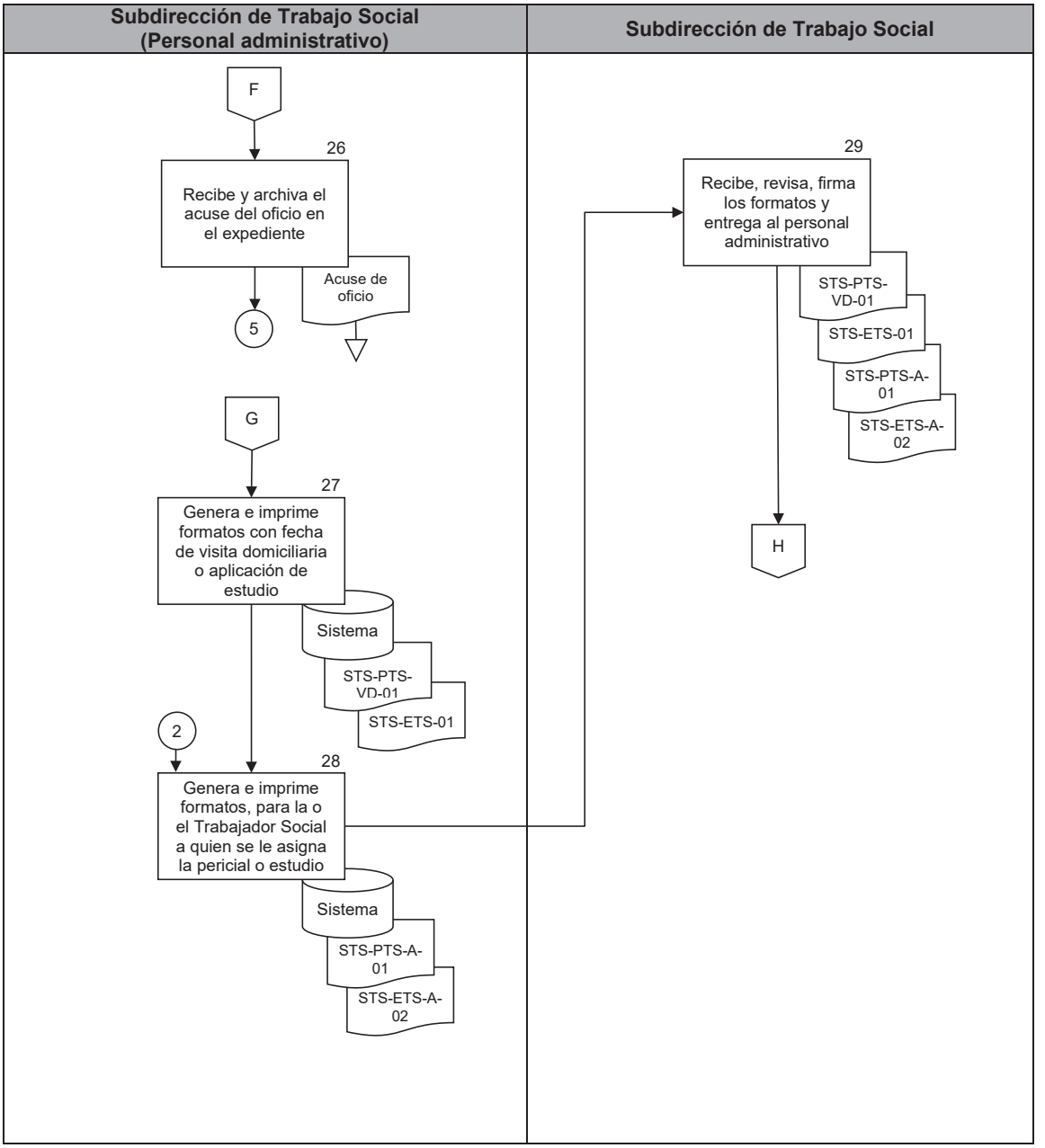

PJCDMX PODER JUDICIAL CIUDAD DE MÉXICO

MANUAL DE PROCEDIMIENTOS

PROCEDIMIENTOS

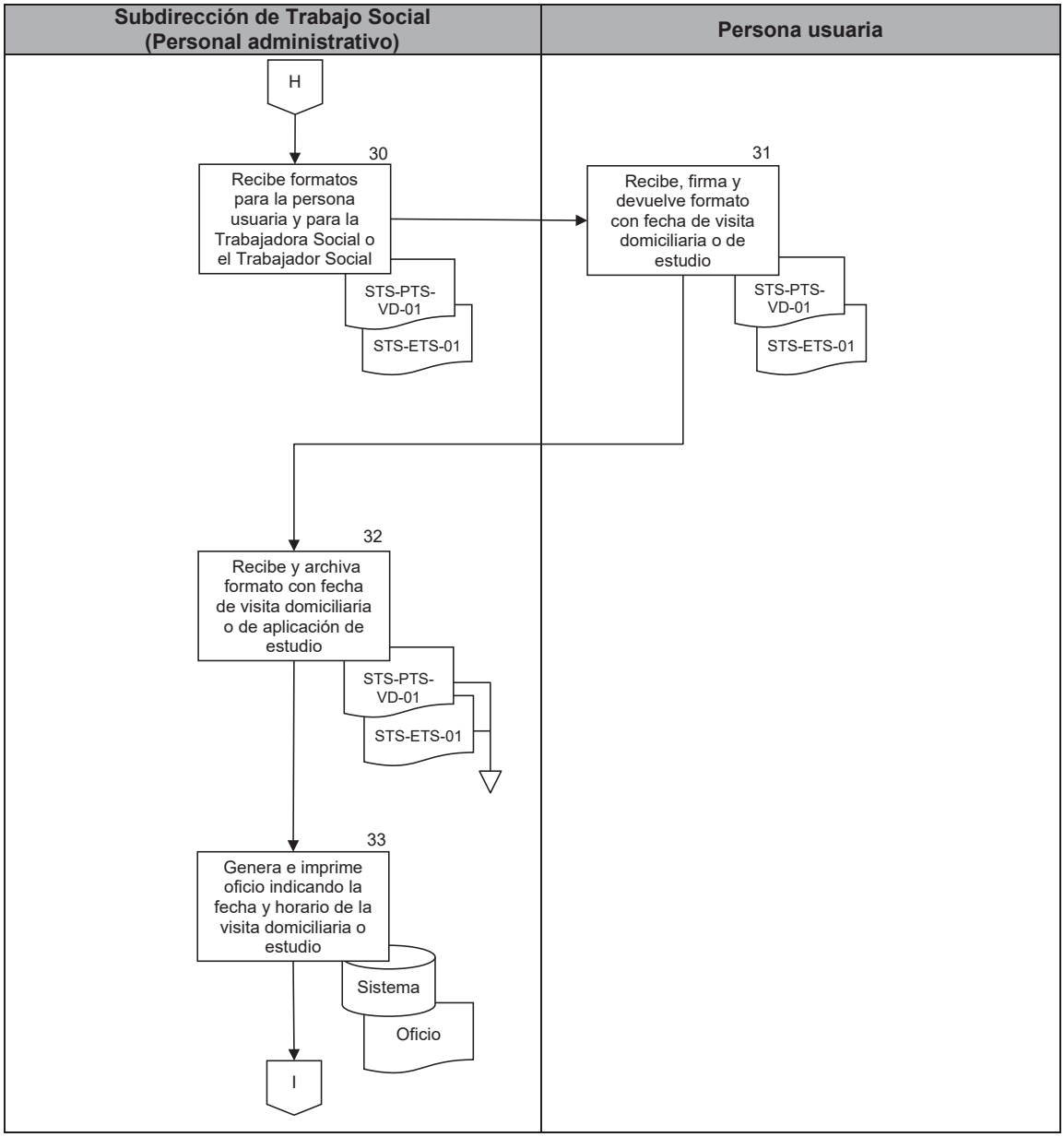

PJCDMX PODER JUDICIAL CIUDAD DE MÉXICO

MANUAL DE PROCEDIMIENTOS

PROCEDIMIENTOS

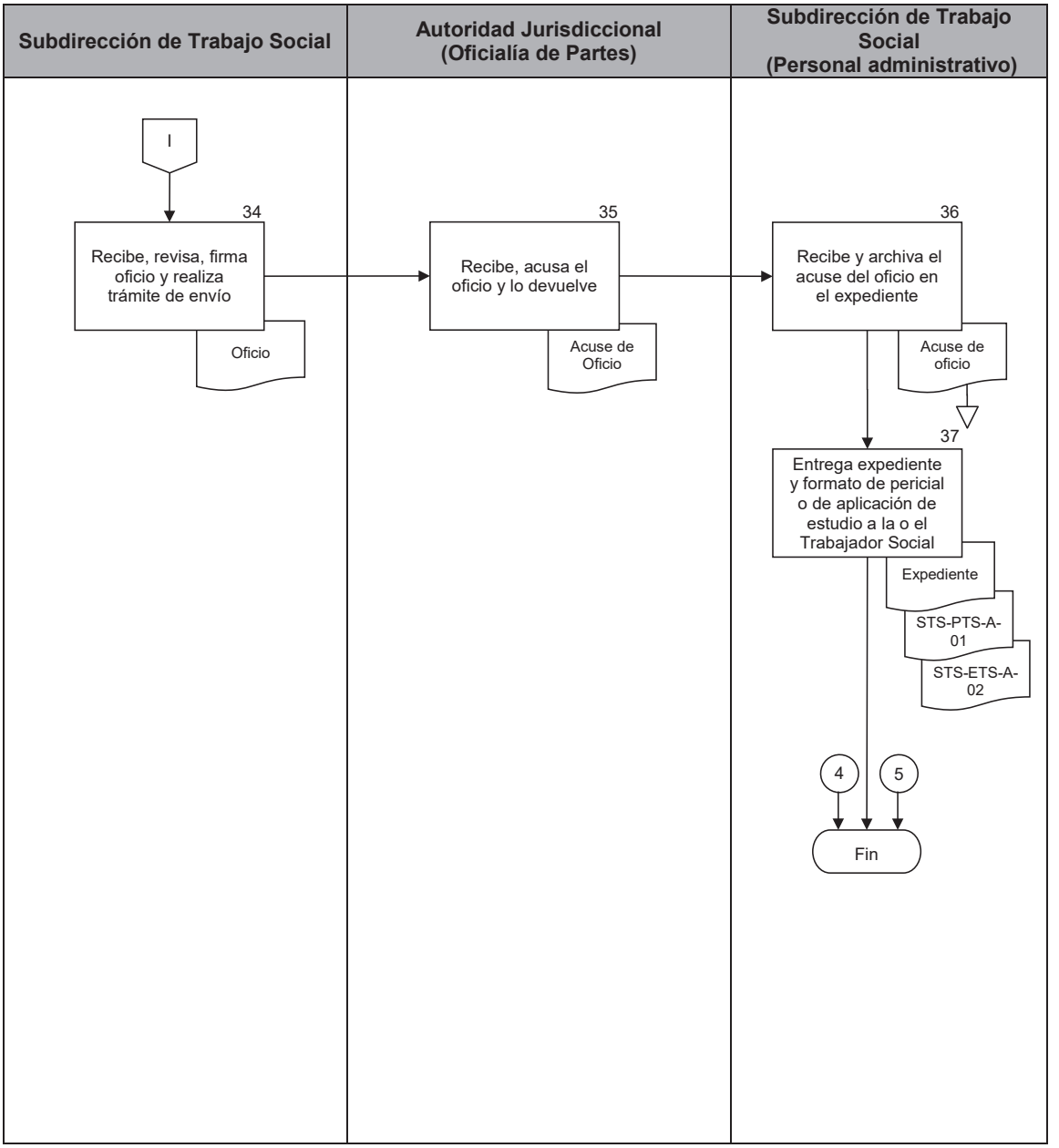

PJCDMX PODER JUDICIAL CIUDAD DE MÉXICO

INTERVENCIÓN ESPECIALIZADA TSJCDMX

SUBDIRECCIÓN DE TRABAJO SOCIAL

FORMATO CITA DIRECTA Y SEGUIMIENTO PARA PERICIAL EN TRABAJO SOCIAL

CIUDAD DE MÉXICO, A _____ DE _____ DEL 202___.

PERSONA QUE VERIFICA DATOS: _____

DATOS DEL OFICIO DE REQUERIMIENTO

PTS: _____ REL.: _____ NÚMERO DE OFICIO: _____
JUZGADO O SALA: _____ EXP. O TOCA: _____ JUICIO: _____
PERSONA USUARIA: _____

PARTE DEL JUICIO: ACTOR (A) ( ) DEMANDADA(O) ( ) OTRA(O) ( ): _____

CON DOMICILIO EN: CALLE Y NÚMERO: _____

COLONIA: _____ ALCALDÍA: _____ C.P. _____

FECHA DE VISITA DOMICILIARIA: _____

TRABAJADORA O TRABAJADOR SOCIAL ASIGNADO: _____

RESULTADO DE LA VISITA DOMICILIARIA

PERICIAL PRACTICADA ( )

HORA DE INICIO: _____ HORA DE TÉRMINO: _____

NOMBRE Y FIRMA DE LA PERSONA USUARIA: _____

FIRMA DE LA TRABAJADORA O TRABAJADOR SOCIAL: _____

ACCIONES REALIZADAS: LLAMADA TELEFÓNICA ( ) REVISIÓN DE EXPEDIENTE ( ) REFERENCIAS VECINALES ( )

OBSERVACIONES: _____

_____

PERICIAL CANCELADA ( )

MOTIVO DE CANCELACIÓN: _____

_____

_____

_____

NOMBRE Y FIRMA DE LA PERSONA USUARIA: _____
FIRMA DE LA TRABAJADORA O TRABAJADOR SOCIAL: _____

STS-PTS-FCDS-01

PJCDMX PODER JUDICIAL CIUDAD DE MÉXICO

INTERVENCIÓN ESPECIALIZADA TSJCDMX
SUBDIRECCION DE TRABAJO SOCIAL

FORMATO CITA DIRECTA Y SEGUIMIENTO PARA PERICIAL EN TRABAJO SOCIAL

CIUDAD DE MÉXICO, A _____(1)_____ DE _____ DEL 202___.

PERSONA QUE VERIFICA DATOS: _____(2)_____

DATOS DEL OFICIO DE REQUERIMIENTO

PTS: _____(3)_____ REL.: _____(4)_____ NÚMERO DE OFICIO: _____(5)_____

JUZGADO O SALA: _____(6)_____ EXP. O TOCA: _____(7)_____ JUICIO: _____(8)_____

PERSONA USUARIA: _____(9)_____

PARTE DEL JUICIO: ACTOR (A) ( ) DEMANDADA(O) ( ) OTRA (O) ( ): _____(10)_____

CON DOMICILIO EN: CALLE Y NÚMERO: _____(11)_____

COLONIA: _____(12)_____ ALCALDÍA:_____(13)_____ C.P._____(14)_____

FECHA DE VISITA DOMICILIARIA:_____(15)_____

TRABAJADORA O TRABAJADOR SOCIAL ASIGNADO: _____(16)_____

RESULTADO DE LA VISITA DOMICILIARIA

PERICIAL PRACTICADA ( ) (17)

HORA DE INICIO: _____(18)_____ HORA DE TÉRMINO: _____(19)_____

NOMBRE Y FIRMA DE LA PERSONA USUARIA: _____(20)_____

FIRMA DE LA TRABAJADORA O TRABAJADOR SOCIAL: _____(21)_____

ACCIONES REALIZADAS: LLAMADA TELEFÓNICA ( ) REVISIÓN DE EXPEDIENTE ( ) REFERENCIAS VECINALES ( ) (22)

OBSERVACIONES: _____(23)_____

_____

PERICIAL CANCELADA ( ) (24)

MOTIVO DE CANCELACIÓN:
_____(25)_____
_____
_____
_____

NOMBRE Y FIRMA DE LA PERSONA USUARIA: _____(26)_____
FIRMA DE LA TRABAJADORA O TRABAJADOR SOCIAL: _____(27)_____

STS-PTS-FCDS-01

DESCRIPCIÓN DEL FORMATO

Nombre:	**FORMATO CITA DIRECTA Y SEGUIMIENTO PARA PERICIAL EN TRABAJO SOCIAL**
Clave:	**STS-PTS-FCDS-01**
Objetivo:	Asignar día, mes y año en la que se llevará a cabo la cita directa, para la realización de la pericial de trabajo social en las solicitudes que ya exista un cotejo previo en los asuntos de Materia Familiar y de Tutela de Derechos Humanos o que sean de primera vez en los asuntos de Materia Penal o en los que se encuentre involucrada una persona sujeta de tutela.
Elabora:	Subdirección de Trabajo Social.
Número de tantos:	Original.
Distribución:	Original. - Expediente de la Subdirección de Trabajo Social.

INSTRUCTIVO DE LLENADO

No.	CONCEPTO	SE DEBE ANOTAR
1	FECHA	El día, mes y año en el que se realiza la asignación de la cita directa.
2	PERSONA QUE VERIFICA DATOS	El nombre completo de la persona Servidora Pública que revisa la información de la persona usuaria.
3	PTS	El número de trabajo social designado para registro y seguimiento de la Subdirección de Trabajo Social e indicar si es en Materia Familiar, Penal, de Tutela de Derechos Humanos o sujetos de tutela.
4	REL.	El número de trabajo social designado para registro y seguimiento de la Subdirección de Trabajo Social, en caso de tener antecedentes.
5	NÚMERO DE OFICIO	El número de oficio del cual se genera el ordenamiento en las Áreas Jurisdiccionales.
6	JUZGADO O SALA	El número de la Autoridad Jurisdiccional donde se encuentra radicado el juicio.
7	EXP. O TOCA	El número de expediente o toca de la Autoridad Jurisdiccional donde se encuentra radicado el juicio.
8	JUICIO	La denominación del juicio a que hace referencia el ordenamiento judicial.

No.	CONCEPTO	SE DEBE ANOTAR
9	PERSONA USUARIA	El nombre completo de la persona usuaria en la cual recae el ordenamiento de la pericial.
10	PARTE DEL JUICIO	Marcar con (X) la opción correspondiente de acuerdo a la parte en la que haya recaído el ordenamiento de la pericial.
11	CON DOMICILIO EN: CALLE Y NÚMERO	El nombre completo de la calle, avenida, circuito, callejón, cerrada y número exterior e interior; según corresponda el domicilio de la persona usuaria.
12	COLONIA	El nombre completo de la colonia, según corresponda el domicilio de la persona usuaria.
13	ALCALDÍA	El nombre completo de la Alcaldía de acuerdo al domicilio de la persona usuaria.
14	C.P.	El código postal del domicilio de la persona usuaria.
15	FECHA DE VISITA DOMICILIARIA	El día, mes y año en que se realizará la visita domiciliaria.
16	TRABAJADORA O TRABAJADOR SOCIAL ASIGNADO	El nombre completo de la Trabajadora o el Trabajador Social a quien se le asignó la realización de la pericial en trabajo social.
17	PERICIAL PRACTICADA	Marcar con (X) si la pericial se realizó.
18	HORA DE INICIO	La hora en la que inicia la realización de la pericial en trabajo social.

No.	CONCEPTO	SE DEBE ANOTAR
19	HORA DE TÉRMINO	La hora en la que se termina la realización de la pericial en trabajo social.
20	NOMBRE Y FIRMA DE LA PERSONA USUARIA	El nombre completo y firma de la persona usuaria, al término de la realización de la pericial en trabajo social.
21	FIRMA DE LA TRABAJADORA O TRABAJADOR SOCIAL	La firma de la Trabajadora o el Trabajador Social quien realizó la pericial en trabajo social.
22	ACCIONES REALIZADAS	Marcar con (X) la opción correspondiente según las acciones que se realizaron para llevar a cabo la pericial en trabajo social.
23	OBSERVACIONES	Las observaciones realizadas respecto de las acciones realizadas.
24	PERICIAL CANCELADA	Marcar con (X) si es que la pericial en trabajo social no pudo ser realizada.
25	MOTIVO DE CANCELACIÓN	El motivo por el cual no se pudo realizar la pericial en trabajo social.
26	NOMBRE Y FIRMA DE LA PERSONA USUARIA	El nombre completo y firma de la persona usuaria.
27	FIRMA DE LA TRABAJADORA O TRABAJADOR SOCIAL	La firma de la Trabajadora o el Trabajador Social asignado(a) al caso.

PJCDMX PODER JUDICIAL CIUDAD DE MÉXICO

INTERVENCIÓN ESPECIALIZADA TSJCDMX

SUBDIRECCIÓN DE TRABAJO SOCIAL

FORMATO CITA DIRECTA Y SEGUIMIENTO PARA ESTUDIO SOCIOECONÓMICO

CIUDAD DE MÉXICO, A _____ DE _____ DEL 202___.

PERSONA QUE VERIFICA DATOS: _____

DATOS DEL OFICIO DE REQUERIMIENTO

ETS: _____ REL.: _____ NÚMERO DE OFICIO: _____

JUZGADO: _____ EXPEDIENTE: _____ JUICIO: _____

PERSONA USUARIA: _____

PARTE DEL JUICIO: ACTOR(A) ( ) DEMANDADA(O) ( ) OTRO(A) ( ): _____

CON DOMICILIO EN: CALLE Y NÚMERO: _____

COLONIA: _____ ALCALDÍA: _____ C.P. _____

FECHA DE APLICACIÓN DEL ESTUDIO SOCIOECONÓMICO: _____

TRABAJADORA O TRABAJADOR SOCIAL ASIGNADO: _____

RESULTADO DEL ESTUDIO SOCIOECONÓMICO

ESTUDIO SOCIOECONÓMICO PRACTICADO ( )

HORA DE INICIO: _____ HORA DE TÉRMINO: _____

NOMBRE Y FIRMA DE LA PERSONA USUARIA: _____

FIRMA DE LA TRABAJADORA O TRABAJADOR SOCIAL: _____

ESTUDIO SOCIOECONÓMICO CANCELADO ( )

MOTIVO DE CANCELACIÓN: _____

_____

_____

_____

NOMBRE Y FIRMA DE LA PERSONA USUARIA: _____

FIRMA DE LA TRABAJADORA O TRABAJADOR SOCIAL: _____

STS-ETS-FCDS -02

PJCDMX PODER JUDICIAL CIUDAD DE MÉXICO

INTERVENCIÓN ESPECIALIZADA TSJCDMX

SUBDIRECCIÓN DE TRABAJO SOCIAL

FORMATO CITA DIRECTA Y SEGUIMIENTO PARA ESTUDIO SOCIOECONÓMICO

CIUDAD DE MÉXICO, A ____(1)_____ DE _____ DEL 202___.

PERSONA QUE VERIFICA DATOS: _____(2)_____

DATOS DEL OFICIO DE REQUERIMIENTO

ETS: _____(3)_____ REL.: _____(4)_____ NÚMERO DE OFICIO: _____(5)_____

JUZGADO: _____(6)_____ EXPEDIENTE: ____(7)_____ JUICIO: _____(8)_____

PERSONA USUARIA: _____(9)_____

PARTE DEL JUICIO: ACTOR (A) ( ) DEMANDADA (O) ( ) OTRA(O) ( ):_____(10)_____

CON DOMICILIO EN: CALLE Y NÚMERO: _____(11)_____

COLONIA: _____(12)_____ ALCALDÍA:_____(13)_____ C.P._____(14)_____

FECHA DE APLICACIÓN DEL ESTUDIO SOCIOECONÓMICO:_____(15)_____

TRABAJADORA O TRABAJADOR SOCIAL ASIGNADO: _____(16)_____

RESULTADO DEL ESTUDIO SOCIOECONÓMICO

ESTUDIO SOCIOECONÓMICO PRACTICADO ( ) (17)

HORA DE INICIO: _____(18)_____ HORA DE TÉRMINO: _____(19)_____

NOMBRE Y FIRMA DE LA PERSONA USUARIA: _____(20)_____

FIRMA DE LA TRABAJADORA O TRABAJADOR SOCIAL: _____(21)_____

ESTUDIO SOCIOECONÓMICO CANCELADO ( ) (22)

MOTIVO DE CANCELACIÓN:_____(23)_____

_____

_____

_____

NOMBRE Y FIRMA DE LA PERSONA USUARIA: _____(24)_____

FIRMA DE LA TRABAJADORA O TRABAJADOR SOCIAL: _____(25)_____

STS-ETS-FCDS -02

DESCRIPCIÓN DEL FORMATO

Nombre:	**FORMATO CITA DIRECTA Y SEGUIMIENTO PARA ESTUDIO SOCIOECONÓMICO**
Clave:	**STS-ETS-FCDS-02**
Objetivo:	Asignar día, mes y año en la que se llevará a cabo la cita directa para la realización del estudio socioeconómico en las solicitudes que ya exista un cotejo previo.
Elabora:	Subdirección de Trabajo Social.
Número de tantos:	Original.
Distribución:	Original. - Expediente de la Subdirección de Trabajo Social.

INSTRUCTIVO DE LLENADO

No.	CONCEPTO	SE DEBE ANOTAR
1	FECHA	El día, mes y año en el que se realiza la asignación de la cita directa.
2	PERSONA QUE VERIFICA DATOS	El nombre completo de la persona Servidora Pública que revisa la información de la persona usuaria.
3	ETS	El número de trabajo social asignado para la realización del estudio socioeconómico.
4	REL.	El número de trabajo social asignado para registro y seguimiento de la Subdirección de Trabajo Social, en caso de tener antecedentes.
5	NÚMERO DE OFICIO	El número de oficio del cual se genera el ordenamiento en las Áreas Jurisdiccionales.
6	JUZGADO	El número de la Autoridad Jurisdiccional donde se encuentra radicado el juicio.
7	EXPEDIENTE	El número de expediente de la Autoridad Jurisdiccional donde se encuentra el juicio.
8	JUICIO	La denominación del juicio a que hace referencia el ordenamiento judicial.
9	PERSONA USUARIA	El nombre completo de la persona usuaria en la cual recae el ordenamiento.

No.	CONCEPTO	SE DEBE ANOTAR
10	PARTE DEL JUICIO	Marcar con (X) la opción correspondiente de acuerdo a la parte en la que haya recaído el ordenamiento del estudio socioeconómico.
11	CON DOMICILIO EN: CALLE Y NÚMERO	El nombre completo de la calle, avenida, circuito, callejón, cerrada y número exterior e interior; según corresponda el domicilio de la persona usuaria.
12	COLONIA	El nombre completo de la colonia, según corresponda el domicilio de la persona usuaria.
13	ALCALDÍA	El nombre completo de la Alcaldía de acuerdo al domicilio de la persona usuaria.
14	C.P.	El código postal del domicilio de la persona usuaria.
15	FECHA DE APLICACIÓN DEL ESTUDIO SOCIOECONÓMICO	El día, mes y año en que se aplicará el estudio socioeconómico.
16	TRABAJADORA O TRABAJADOR SOCIAL ASIGNADO	El nombre completo de la Trabajadora o el Trabajador Social a quien se le asignó la realización del estudio socioeconómico.
17	ESTUDIO SOCIOECONÓMICO PRACTICADO	Marcar con (X) si el estudio socioeconómico se realizó.
18	HORA DE INICIO	Se indica la hora en la que inicia la realización del estudio socioeconómico.

No.	CONCEPTO	SE DEBE ANOTAR
19	HORA DE TÉRMINO	La hora en la que se termina la realización del estudio socioeconómico.
20	NOMBRE Y FIRMA DE LA PERSONA USUARIA	El nombre completo y firma de la persona usuaria, al término de la realización del estudio socioeconómico.
21	FIRMA DE LA TRABAJADORA O TRABAJADOR SOCIAL	La firma de la Trabajadora o el Trabajador Social quien realizó el estudio socioeconómico.
22	ESTUDIO SOCIOECONÓMICO CANCELADO	Marcar con (X) si el estudio socioeconómico no se pudo realizar.
23	MOTIVO DE CANCELACIÓN	El motivo por el cual no se pudo realizar el estudio socioeconómico.
24	NOMBRE Y FIRMA DE LA PERSONA USUARIA	El nombre completo y firma de la persona usuaria.
25	FIRMA DE LA TRABAJADORA O TRABAJADOR SOCIAL	La firma de la Trabajadora o el Trabajador Social asignado(a) al caso.

PJCDMX PODER JUDICIAL CIUDAD DE MÉXICO

INTERVENCIÓN ESPECIALIZADA TSJCDMX

SUBDIRECCIÓN DE TRABAJO SOCIAL

FORMATO COTEJO Y SEGUIMIENTO PARA PERICIAL EN TRABAJO SOCIAL

CIUDAD DE MÉXICO, A _____ DE _____ DEL 202___.

PERSONA QUE VERIFICA DATOS:

DATOS DEL OFICIO DE REQUERIMIENTO

PTS: _____ REL.: _____ NÚMERO DE OFICIO: _____

JUZGADO O SALA: _____ EXP. O TOCA: _____ JUICIO: _____

PERSONA USUARIA: _____

PARTE DEL JUICIO ACTOR(A)( ) DEMANDADA(O)( ) OTRA(O)( ):_____

CON DOMICILIO EN: CALLE Y NÚMERO: _____

COLONIA: _____ ALCALDÍA: _____ C.P. _____

IDENTIFICACIÓN PRESENTADA: COMPROBANTE DE DOMICILIO:

RESULTADO DEL COTEJO

CITA PARA VISITA DOMICILIARIA ( )

FECHA ASIGNADA PARA SU REALIZACIÓN:

TRABAJADORA O TRABAJADOR SOCIAL ASIGNADO:

NOMBRE Y FIRMA DE LA PERSONA USUARIA:

INFORMACIÓN DE LA PERICIAL EN TRABAJO SOCIAL

LA PRÁCTICA DE LA PERICIAL EN TRABAJO SOCIAL COMPRENDE:

- ENTREVISTA PERSONAL ( )
- RECORRIDO DEL DOMICILIO ( )
- TOMA DE FOTOGRAFÍAS ( )
- ENTREGA DE DOCUMENTOS EN COPIA SIMPLE ( )

NOTA: LOS DOCUMENTOS ORIGINALES ÚNICAMENTE SERÁN PARA COTEJO.

NOMBRE Y FIRMA DE LA PERSONA USUARIA: _____

QUIEN DEBERÁ BRINDAR LAS FACILIDADES NECESARIAS PARA LA REALIZACIÓN DE LA PERICIAL EN TRABAJO SOCIAL.

Página 1 de 2 STS-PTS-FCS-01

PJCDMX PODER JUDICIAL CIUDAD DE MÉXICO

INTERVENCIÓN ESPECIALIZADA TSJCDMX

SUBDIRECCIÓN DE TRABAJO SOCIAL

DATOS DE UBICACIÓN

1. TELÉFONO DE CONTACTO: CASA: CELULAR:
2. ENTRE QUÉ CALLE Y QUÉ CALLE:
3. PUNTOS DE REFERENCIA CERCANOS:
4. VÍAS DE ACCESO AL DOMICILIO, RUTAS DE TRANSPORTE Y LUGARES DE SALIDA: (DE SER POSIBLE 2 RUTAS)

5.DESCRIPCIÓN DE LA FACHADA DE LA VIVIENDA

6.OBSERVACIONES PARA LA TRABAJADORA O TRABAJADOR SOCIAL:

RESULTADO DE LA VISITA DOMICILIARIA

PERICIAL PRACTICADA ( )

HORA DE INICIO: HORA DE TÉRMINO:

NOMBRE Y FIRMA DE LA PERSONA USUARIA:

FIRMA DE LA TRABAJADORA O TRABAJADOR SOCIAL:

ACCIONES REALIZADAS: LLAMADA TELEFÓNICA ( ) REVISIÓN DE EXPEDIENTE ( ) REFERENCIAS VECINALES ( )

OBSERVACIONES:

PERICIAL CANCELADA ( )

MOTIVO DE CANCELACIÓN:

NOMBRE Y FIRMA DE LA PERSONA A USUARIA:

FIRMA DE LA TRABAJADORA O TRABAJADOR SOCIAL:

Página 2 de 2 STS-PTS-FCS-01

PJCDMX PODER JUDICIAL CIUDAD DE MÉXICO

INTERVENCIÓN ESPECIALIZADA TSJCDMX

SUBDIRECCIÓN DE TRABAJO SOCIAL

FORMATO COTEJO Y SEGUIMIENTO PARA PERICIAL EN TRABAJO SOCIAL

CIUDAD DE MÉXICO, A _____(1)_____ DE _____ DEL 202___.

PERSONA QUE VERIFICA DATOS: (2)

DATOS DEL OFICIO DE REQUERIMIENTO

PTS: _____ (3) REL.: ____(4)_____ NÚMERO DE OFICIO: _____(5)_____

JUZGADO O SALA: _____(6)_____ EXP. O TOCA: _____(7)_____ JUICIO: _____(8)_____

PERSONA USUARIA: _____(9)_____

PARTE DEL JUICIO ACTOR(A)( ) DEMANDADA(O)( ) OTRA (O)( ):_____(10)_____

CON DOMICILIO EN: CALLE Y NÚMERO: _____(11)_____

COLONIA:_____(12)_____ ALCALDÍA:_____(13)_____ C.P. _____(14)_____

IDENTIFICACIÓN PRESENTADA: (15) COMPROBANTE DE DOMICILIO: (16)

RESULTADO DEL COTEJO

CITA PARA VISITA DOMICILIARIA ( ) (17)

FECHA ASIGNADA PARA SU REALIZACIÓN: (18)

TRABAJADORA O TRABAJADOR SOCIAL ASIGNADO: (19)

NOMBRE Y FIRMA DE LA PERSONA USUARIA: (20)

INFORMACIÓN DE LA PERICIAL EN TRABAJO SOCIAL

LA PRÁCTICA DE LA PERICIAL EN TRABAJO SOCIAL COMPRENDE: (21)

- ENTREVISTA PERSONAL ( )
- RECORRIDO DEL DOMICILIO ( )
- TOMA DE FOTOGRAFÍAS ( )
- ENTREGA DE DOCUMENTOS EN COPIA SIMPLE ( )

NOTA: LOS DOCUMENTOS ORIGINALES ÚNICAMENTE SERÁN PARA COTEJO.

NOMBRE Y FIRMA DE LA PERSONA USUARIA: _____(22)_____

QUIEN DEBERÁ BRINDAR LAS FACILIDADES NECESARIAS PARA LA REALIZACIÓN DE LA PERICIAL EN TRABAJO SOCIAL.

Página 1 de 2 STS-PTS-FCS-01

PJCDMX PODER JUDICIAL CIUDAD DE MÉXICO

INTERVENCIÓN ESPECIALIZADA TSJCDMX

SUBDIRECCIÓN DE TRABAJO SOCIAL

DATOS DE UBICACIÓN

1. TELÉFONO DE CONTACTO: CASA: CELULAR: (23)
2. ENTRE QUÉ CALLE Y QUÉ CALLE: (24)
3. PUNTOS DE REFERENCIA CERCANOS: (25)
4. VÍAS DE ACCESO AL DOMICILIO, RUTAS DE TRANSPORTE Y LUGARES DE SALIDA: (DE SER POSIBLE 2 RUTAS) (26)

5.DESCRIPCIÓN DE LA FACHADA DE LA VIVIENDA (27)

6. OBSERVACIONES PARA LA TRABAJADORA O TRABAJADOR SOCIAL: (28)

RESULTADO DE LA VISITA DOMICILIARIA

PERICIAL PRACTICADA ( ) (29)

HORA DE INICIO: (30) HORA DE TÉRMINO: (31)

NOMBRE Y FIRMA DE LA PERSONA USUARIA: (32)

FIRMA DE LA TRABAJADORA O TRABAJADOR SOCIAL: (33)

ACCIONES REALIZADAS: (34) LLAMADA TELEFÓNICA ( ) REVISIÓN DE EXPEDIENTE ( ) REFERENCIAS VECINALES ( )

OBSERVACIONES: (35):

PERICIAL CANCELADA ( ) (36)

MOTIVO DE CANCELACIÓN: (37)

NOMBRE Y FIRMA DE LA PERSONA USUARIA: (38)

FIRMA DE LA TRABAJADORA O TRABAJADOR SOCIAL: (39)

Página 2 de 2 STS-PTS-FCS-01

DESCRIPCIÓN DEL FORMATO

Nombre:	**FORMATO COTEJO Y SEGUIMIENTO PARA PERICIAL EN TRABAJO SOCIAL**
Clave:	**STS-PTS-FCS-01**
Objetivo:	Cotejar los documentos para la asignación de la pericial en Materia Familiar, Penal, de Tutela de Derechos Humanos, sujetos de tutela en materia de trabajo social y requisitar datos para la misma.
Elabora:	Subdirección de Trabajo Social.
Número de tantos:	Original.
Distribución:	Original. - Expediente de la Subdirección de Trabajo Social.

INSTRUCTIVO DE LLENADO

No.	CONCEPTO	SE DEBE ANOTAR
1	FECHA	El día, mes y año en el que se realiza el cotejo de documentos.
2	PERSONA QUE VERIFICA DATOS	El nombre completo de la persona Servidora Pública que revisa la información de la persona usuaria.
3	PTS	El número de trabajo social designado para registro y seguimiento de la Subdirección de Trabajo Social e indicar si es en Materia Familiar, Penal, de Tutela de Derechos Humanos o sujetos de tutela.
4	REL.	El número de trabajo social asignado para registro y seguimiento de la Subdirección de Trabajo Social, en caso de tener antecedentes.
5	NÚMERO DE OFICIO	El número de oficio del cual se genera el ordenamiento en las Áreas Jurisdiccionales.
6	JUZGADO O SALA	El número de la Autoridad Jurisdiccional donde se encuentra radicado el juicio.
7	EXP. O TOCA	El número de expediente o toca de la Autoridad Jurisdiccional donde se encuentra el juicio.
8	JUICIO	La denominación del juicio a que hace referencia el ordenamiento judicial.
9	PERSONA USUARIA	El nombre completo de la persona usuaria en la cual recae el ordenamiento de la pericial.

No.	CONCEPTO	SE DEBE ANOTAR
10	PARTE DEL JUICIO	Marcar con (X) la opción correspondiente de acuerdo a la parte en la que haya recaído el ordenamiento de la pericial.
11	CON DOMICILIO EN: CALLE Y NÚMERO	El nombre completo de la calle, avenida, circuito, callejón, cerrada y número exterior e interior; según corresponda el domicilio de la persona usuaria.
12	COLONIA	El nombre completo de la colonia, según corresponda el domicilio de la persona usuaria.
13	ALCALDÍA	El nombre completo de la Alcaldía de acuerdo al domicilio de la persona usuaria.
14	C.P.	El código postal del domicilio de la persona usuaria.
15	IDENTIFICACIÓN PRESENTADA	El nombre completo del documento con el cual se identifica la persona usuaria.
16	COMPROBANTE DE DOMICILIO	El nombre completo del documento con el cual la persona usuaria comprueba su domicilio particular.
17	CITA PARA VISITA DOMICILIARIA	Marcar con (X) si se otorgará fecha para visita domiciliaria.
18	FECHA ASIGNADA PARA SU REALIZACIÓN	El día, mes y año en que se realizará la visita domiciliaria.
19	TRABAJADORA O TRABAJADOR SOCIAL ASIGNADO	El nombre completo de la trabajadora o el trabajador social a quien se le asignó la realización de la pericial en trabajo social.

No.	CONCEPTO	SE DEBE ANOTAR
20	NOMBRE Y FIRMA DE LA PERSONA USUARIA	El nombre completo y firma de la persona usuaria, al término de la realización de la pericial en trabajo social.
21	LA PRÁCTICA DE LA PERICIAL EN TRABAJO SOCIAL COMPRENDE	Marcar con (X) los cuatro puntos que corresponden a la realización de la pericial, de la misma manera se aclaran las dudas al respecto.
22	NOMBRE Y FIRMA DE LA PERSONA USUARIA	El nombre completo y firma de la persona usuaria, al término de la realización de la pericial en trabajo social.
23	TELÉFONO DE CONTACTO	El número telefónico de casa o celular para poder tener contacto con la persona usuaria.
24	ENTRE QUÉ CALLE Y QUÉ CALLE	Las calles entre las que se encuentra el domicilio de la persona usuaria.
25	PUNTOS DE REFERENCIA CERCANOS	Los puntos de referencia cercanos al domicilio, ya sea tiendas, iglesias, parques, que ayuden a su localización.
26	VÍAS DE ACCESO AL DOMICILIO, RUTAS DE TRANSPORTE Y LUGARES DE SALIDA	Se hace referencia de ser posible de dos rutas de transporte para poder llegar al domicilio y los tiempos de recorrido.
27	DESCRIPCIÓN DE LA FACHADA DE LA VIVIENDA	Las características físicas de la fachada de la vivienda de la persona usuaria.
28	OBSERVACIONES PARA LA TRABAJADORA O TRABAJADOR SOCIAL	Información referente a las patologías sociales detectadas en los alrededores del domicilio, en específico a seguridad peatonal y datos anexos a la información recabada que sean de

No.	CONCEPTO	SE DEBE ANOTAR
		relevancia para la trabajadora o trabajador social que realizará la visita domiciliaria.
29	PERICIAL PRACTICADA	Marcar con (X) si la pericial se realizó.
30	HORA DE INICIO	La hora en la que inicia la realización de la pericial en trabajo social.
31	HORA DE TÉRMINO	La hora en la que se termina la realización de la pericial en trabajo social.
32	NOMBRE Y FIRMA DE LA PERSONA USUARIA	El nombre completo y firma de la persona usuaria, al término de la realización de la pericial en trabajo social.
33	FIRMA DE LA TRABAJADORA O TRABAJADOR SOCIAL	La firma de la trabajadora o el trabajador social quien realizó la pericial en trabajo social.
34	ACCIONES REALIZADAS	Marcar con (X) la opción correspondiente según las acciones que se realizaron para llevar a cabo la pericial en trabajo social.
35	OBSERVACIONES	Las observaciones realizadas respecto de las acciones realizadas.
36	PERICIAL CANCELADA	Marcar con (X) si es que la pericial en trabajo social no pudo ser realizada.
37	MOTIVO DE CANCELACIÓN	El motivo por el cual no se pudo realizar la pericial en trabajo social.

No.	CONCEPTO	SE DEBE ANOTAR
38	NOMBRE Y FIRMA DE LA PERSONA USUARIA	El nombre completo y firma de la persona usuaria.
39	FIRMA DE LA TRABAJADORA O TRABAJADOR SOCIAL	La firma de la trabajadora o el trabajador social asignado(a) al caso.

PJCDMX PODER JUDICIAL CIUDAD DE MÉXICO

INTERVENCIÓN ESPECIALIZADA TSJCDMX

SUBDIRECCIÓN DE TRABAJO SOCIAL

FORMATO COTEJO Y SEGUIMIENTO PARA ESTUDIO SOCIOECONÓMICO

CIUDAD DE MÉXICO, A _____ DE _____ DEL 202___.

PERSONA QUE VERIFICA DATOS:

DATOS DEL OFICIO DE REQUERIMIENTO

ETS: _____ REL.: _____ NÚMERO DE OFICIO:_____

JUZGADO: _____ EXPEDIENTE: _____ JUICIO: _____

PERSONA USUARIA: _____

PARTE DEL JUICIO: ACTOR(A)( ) DEMANDADA(O)( ) OTRA(O)( ):_____

CON DOMICILIO EN: CALLE Y NÚMERO: _____

COLONIA:_____ ALCALDÍA:_____ C.P. _____

IDENTIFICACIÓN PRESENTADA:

COMPROBANTE DE DOMICILIO:

RESULTADO DEL COTEJO

- CITA PARA ESTUDIO SOCIOECONÓMICO PARA EXENCIÓN DE PAGO ( )

FECHA ASIGNADA PARA SU REALIZACIÓN:

TRABAJADORA O TRABAJADOR SOCIAL ASIGNADO:

NOMBRE Y FIRMA DE LA PERSONA USUARIA:

INFORMACIÓN DEL ESTUDIO SOCIOECONÓMICO

LA PRÁCTICA DEL ESTUDIO SOCIOECONÓMICO COMPRENDE:

- ENTREVISTA PERSONAL ( )
- ENTREGA DE DOCUMENTOS EN COPIA SIMPLE ( ) (DOS JUEGOS)

NOTA: LOS DOCUMENTOS ORIGINALES ÚNICAMENTE SERÁN PARA COTEJO.

NOMBRE Y FIRMA DE LA PERSONA USUARIA: _____

QUIEN DEBERÁ BRINDAR LAS FACILIDADES NECESARIAS PARA LA REALIZACIÓN DEL ESTUDIO SOCIOECONÓMICO.

Página 1 de 2 STS-ETS-FCS-02

PJCDMX PODER JUDICIAL CIUDAD DE MÉXICO

INTERVENCIÓN ESPECIALIZADA TSJCDMX

SUBDIRECCIÓN DE TRABAJO SOCIAL

RESULTADO DEL ESTUDIO SOCIOECONÓMICO

ESTUDIO SOCIOECONÓMICO PRACTICADO ( )

HORA DE INICIO: **HORA DE TÉRMINO:**

NOMBRE Y FIRMA DE LA PERSONA USUARIA:

FIRMA DE LA TRABAJADORA O TRABAJADOR SOCIAL:

ESTUDIO SOCIOECONÓMICO CANCELADO ( )

MOTIVO DE CANCELACIÓN:

NOMBRE Y FIRMA DE LA PERSONA USUARIA:

FIRMA DE LA TRABAJADORA O TRABAJADOR SOCIAL:

Página 2 de 2 STS-ETS-FCS-02

PJCDMX PODER JUDICIAL CIUDAD DE MÉXICO

INTERVENCIÓN ESPECIALIZADA TSJCDMX

SUBDIRECCIÓN DE TRABAJO SOCIAL

FORMATO COTEJO Y SEGUIMIENTO PARA ESTUDIO SOCIOECONÓMICO

CIUDAD DE MÉXICO, A _____(1)_____ DE _____ DEL 202___.

PERSONA QUE VERIFICA DATOS: (2)

DATOS DEL OFICIO DE REQUERIMIENTO

ETS: ____(3)____ REL.: ____(4)_____ NÚMERO DE OFICIO:_____(5)_____

JUZGADO: _____(6)_____ EXPEDIENTE: _____(7)_____ JUICIO: _____(8)_____

PERSONA USUARIA: _____(9)_____

PARTE DEL JUICIO: ACTOR(A)( ) DEMANDADA(O)( ) OTRA(O)( ):_____(10)_____

CON DOMICILIO EN: CALLE Y NÚMERO: _____(11)_____

COLONIA:_____(12)_____ ALCALDÍA:_____(13)_____ C.P. _____(14)_____

IDENTIFICACIÓN PRESENTADA: (15)

COMPROBANTE DE DOMICILIO: (16)

RESULTADO DEL COTEJO

- CITA PARA ESTUDIO SOCIOECONÓMICO PARA EXENCIÓN DE PAGO ( ) (17)

FECHA ASIGNADA PARA SU REALIZACIÓN: (18)

TRABAJADORA O TRABAJADOR SOCIAL ASIGNADO: (19)

NOMBRE Y FIRMA DE LA PERSONA USUARIA: (20)

INFORMACIÓN DEL ESTUDIO SOCIOECONÓMICO

LA PRÁCTICA DEL ESTUDIO SOCIOECONÓMICO COMPRENDE: (21)

- ENTREVISTA PERSONAL ( )
- ENTREGA DE DOCUMENTOS EN COPIA SIMPLE ( ) (DOS JUEGOS)

NOTA: LOS DOCUMENTOS ORIGINALES ÚNICAMENTE SERÁN PARA COTEJO.

NOMBRE Y FIRMA DE LA PERSONA USUARIA: _____(22)_____

QUIEN DEBERÁ BRINDAR LAS FACILIDADES NECESARIAS PARA LA REALIZACIÓN DEL ESTUDIO SOCIOECONÓMICO.

Página 1 de 2 STS-ETS-FCS-02

PJCDMX PODER JUDICIAL CIUDAD DE MÉXICO

INTERVENCIÓN ESPECIALIZADA TSJCDMX

SUBDIRECCIÓN DE TRABAJO SOCIAL

RESULTADO DEL ESTUDIO SOCIOECONÓMICO

ESTUDIO SOCIOECONÓMICO PRACTICADO ( ) (23)

HORA DE INICIO: (24) HORA DE TÉRMINO: (25)

NOMBRE Y FIRMA DE LA PERSONA USUARIA: (26)

FIRMA DE LA TRABAJADORA O TRABAJADOR SOCIAL: (27)

ESTUDIO SOCIOECONÓMICO CANCELADO ( ) (28)

MOTIVO DE CANCELACIÓN: (29)

NOMBRE Y FIRMA DE LA PERSONA USUARIA: (30)

FIRMA DE LA TRABAJADORA O TRABAJADOR SOCIAL: (31)

Página 2 de 2 STS-ETS-FCS-02

DESCRIPCIÓN DEL FORMATO

Nombre:	**FORMATO COTEJO Y SEGUIMIENTO PARA ESTUDIO SOCIOECONÓMICO**
Clave:	**STS-ETS-FCS-02**
Objetivo:	Cotejar los documentos para la asignación del estudio socioeconómico y requisitar datos para el mismo.
Elabora:	Subdirección de Trabajo Social.
Número de tantos:	Original.
Distribución:	Original. - Expediente de la Subdirección de Trabajo Social.

INSTRUCTIVO DE LLENADO

No.	CONCEPTO	SE DEBE ANOTAR
1	FECHA	El día, mes y año en el que se realiza el cotejo de documentos.
2	PERSONA QUE VERIFICA DATOS	El nombre completo de la persona servidora pública que revisa la información de la persona usuaria.
3	ETS	El número de trabajo social designado para registro y seguimiento de la Subdirección de Trabajo Social del estudio socioeconómico.
4	REL.	El número de trabajo social asignado para registro y seguimiento de la Subdirección de Trabajo Social, en caso de tener antecedentes.
5	NÚMERO DE OFICIO	El número de oficio del cual se genera el ordenamiento en las Áreas Jurisdiccionales.
6	JUZGADO	El número de la Autoridad Jurisdiccional donde se encuentra radicado el juicio.
7	EXPEDIENTE	El número de expediente de la Autoridad Jurisdiccional donde se encuentra el juicio.
8	JUICIO	La denominación del juicio a que hace referencia el ordenamiento judicial.
9	PERSONA USUARIA	El nombre completo de la persona usuaria al cual recae el ordenamiento del estudio socioeconómico.

No.	CONCEPTO	SE DEBE ANOTAR
10	PARTE DEL JUICIO	Marcar con (X) la opción correspondiente de acuerdo a la parte en la que haya recaído el ordenamiento de la pericial.
11	CON DOMICILIO EN: CALLE Y NÚMERO	El nombre completo de la calle, avenida, circuito, callejón, cerrada y número exterior e interior; según corresponda el domicilio de la persona usuaria.
12	COLONIA	El nombre completo de la colonia, según corresponda el domicilio de la persona usuaria.
13	ALCALDÍA	El nombre completo de la Alcaldía de acuerdo al domicilio de la persona usuaria.
14	C.P.	El código postal del domicilio de la persona usuaria.
15	IDENTIFICACIÓN PRESENTADA	El nombre completo del documento con el cual se identifica la persona usuaria.
16	COMPROBANTE DE DOMICILIO	El nombre completo del documento con el cual la persona usuaria comprueba su domicilio particular.
17	CITA PARA ESTUDIO SOCIOECONÓMICO PARA EXENCIÓN DE PAGO	Marcar con (X) si se otorgará fecha para la aplicación del estudio socioeconómico.
18	FECHA ASIGNADA PARA SU REALIZACIÓN	El día, mes y año en que se realizará el estudio socioeconómico.
19	TRABAJADORA O TRABAJADOR SOCIAL ASIGNADO	El nombre completo de la trabajadora o el trabajador social a quien se le asignó la realización del estudio socioeconómico.

No.	CONCEPTO	SE DEBE ANOTAR
20	NOMBRE Y FIRMA DE LA PERSONA USUARIA	El nombre completo y firma de la persona usuaria, al término de la realización del estudio socioeconómico.
21	LA PRÁCTICA DEL ESTUDIO SOCIOECONÓMICO COMPRENDE	Marcar con (X) los dos puntos que corresponden a la realización del estudio socioeconómico, de la misma manera se aclaran las dudas al respecto.
22	NOMBRE Y FIRMA DE LA PERSONA USUARIA	El nombre completo y firma de la persona usuaria, al término de la realización del estudio socioeconómico.
23	ESTUDIO SOCIOECONÓMICO PRACTICADO	Marcar con (X) si el estudio socioeconómico se realizó.
24	HORA DE INICIO	La hora en la que inicia la aplicación del estudio socioeconómico.
25	HORA DE TÉRMINO	La hora en la que se termina la aplicación del estudio socioeconómico.
26	NOMBRE Y FIRMA DE LA PERSONA USUARIA	El nombre completo y firma de la persona usuaria, al término de la aplicación del estudio socioeconómico.
27	FIRMA DE LA TRABAJADORA O TRABAJADOR SOCIAL	La firma de la trabajadora o el trabajador social quien realizó el estudio socioeconómico.

No.	CONCEPTO	SE DEBE ANOTAR
28	ESTUDIO SOCIOECONÓMICO CANCELADO	Marcar con (X) si es que el estudio socioeconómico no pudo ser realizado.
29	MOTIVO DE CANCELACIÓN	El motivo por el cual no se pudo realizar el estudio socioeconómico.
30	NOMBRE Y FIRMA DE LA PERSONA USUARIA	El nombre completo y firma de la persona usuaria.
31	FIRMA DE LA TRABAJADORA O TRABAJADOR SOCIAL	La firma de la trabajadora o el trabajador social asignado(a) al caso.

PJCDMX PODER JUDICIAL CIUDAD DE MÉXICO

INTERVENCIÓN ESPECIALIZADA TSJCDMX

SUBDIRECCIÓN DE TRABAJO SOCIAL

FORMATO COTEJO Y SEGUIMIENTO
NO PRODECENTE

CIUDAD DE MÉXICO, A _____ DE _____ DEL 202___.

PERSONA QUE VERIFICA DATOS:

DATOS DEL OFICIO DE REQUERIMIENTO

PTS o ETS: _____ REL.: _____ NÚMERO DE OFICIO: _____

JUZGADO O SALA: _____ EXP. O TOCA: _____ JUICIO: _____

PERSONA USUARIA: _____

PARTE DEL JUICIO: ACTOR(A)( ) DEMANDADA(O)( ) OTRA (O)( ):_____

CON DOMICILIO EN: CALLE Y NÚMERO: _____

COLONIA: _____ ALCALDÍA: _____ C.P. _____

IDENTIFICACIÓN PRESENTADA:

COMPROBANTE DE DOMICILIO:

RESULTADO DEL COTEJO

CANCELACIÓN ( )

MOTIVO DE CANCELACIÓN:

NOMBRE Y FIRMA DE LA PERSONA USUARIA:

STS-FCSNP-01

PJCDMX PODER JUDICIAL CIUDAD DE MÉXICO

INTERVENCIÓN ESPECIALIZADA TSJCDMX

SUBDIRECCIÓN DE TRABAJO SOCIAL

FORMATO COTEJO Y SEGUIMIENTO NO PRODECENTE

CIUDAD DE MÉXICO, A _____(1)_____ DE _____ DEL 202___.

PERSONA QUE VERIFICA DATOS: (2)

DATOS DEL OFICIO DE REQUERIMIENTO

PTS o ETS: _____ (3) REL.: ___(4)_____ NÚMERO DE OFICIO: _____(5)_____

JUZGADO O SALA: ____(6)_____ EXP. O TOCA: _____(7)_____ JUICIO: _____(8)_____

PERSONA USUARIA: _____(9)_____

PARTE DEL JUICIO: ACTOR(A)( ) DEMANDADA(O)( ) OTRA (O)( ):_____(10)_____

CON DOMICILIO EN: CALLE Y NÚMERO: _____(11)_____

COLONIA:_____(12)_____ ALCALDÍA:_____(13)_____ C.P. _____(14)_____

IDENTIFICACIÓN PRESENTADA: (15)

COMPROBANTE DE DOMICILIO: (16)

RESULTADO DEL COTEJO

CANCELACIÓN ( ) (17)

MOTIVO DE CANCELACIÓN: (18)

NOMBRE Y FIRMA DE LA PERSONA USUARIA: (19)

STS-FCSNP-01

PJCDMX PODER JUDICIAL CIUDAD DE MÉXICO

MANUAL DE PROCEDIMIENTOS

PROCEDIMIENTOS

DESCRIPCIÓN DEL FORMATO

Nombre:	**FORMATO COTEJO Y SEGUIMIENTO NO PROCEDENTE**
Clave:	**STS-FCSNP-01**
Objetivo:	Cotejar los documentos para la asignación de la pericial en Materia Familiar, Penal, de Tutela de Derechos Humanos, sujetos de tutela en materia de trabajo social o del estudio socioeconómico, e informarle a la persona usuaria su no procedencia.
Elabora:	Subdirección de Trabajo Social.
Número de tantos:	Original.
Distribución:	Original. - Expediente de la Subdirección de Trabajo Social.

INSTRUCTIVO DE LLENADO

No.	CONCEPTO	SE DEBE ANOTAR
1	FECHA	El día, mes y año en el que se realiza el cotejo de documentos.
2	PERSONA QUE VERIFICA DATOS	El nombre completo de la persona Servidora Pública que revisa la información de la persona usuaria.
3	PTS o ETS	El número de trabajo social designado para registro y seguimiento de la Subdirección de Trabajo Social, ya sea de pericial en trabajo social o de estudio socioeconómico.
4	REL.	El número de trabajo social asignado para registro y seguimiento de la Subdirección de Trabajo Social, en caso de tener antecedentes.
5	NÚMERO DE OFICIO	El número de oficio del cual se genera el ordenamiento en las Áreas Jurisdiccionales.
6	JUZGADO O SALA	El número de la Autoridad Jurisdiccional donde se encuentra radicado el juicio.
7	EXP. O TOCA	El número expediente o toca de la Autoridad Jurisdiccional donde se encuentra el juicio.
8	JUICIO	La denominación del Juicio a que hace referencia el ordenamiento judicial.
9	PERSONA USUARIA	El nombre completo de la persona usuaria en la cual recae el ordenamiento, ya sea de pericial en trabajo social o de estudio socioeconómico.

No.	CONCEPTO	SE DEBE ANOTAR
10	PARTE DEL JUICIO	Marcar con (X) la opción correspondiente de acuerdo a la parte en la que haya recaído el ordenamiento.
11	CON DOMICILIO EN: CALLE Y NÚMERO	El nombre completo de la calle, avenida, circuito, callejón, cerrada y número exterior e interior; según corresponda el domicilio de la persona usuaria.
12	COLONIA	El nombre completo de la colonia, según corresponda el domicilio de la persona usuaria.
13	ALCALDÍA	El nombre completo de la Alcaldía de acuerdo al domicilio de la persona usuaria.
14	C.P.	El código postal del domicilio de la persona usuaria.
15	IDENTIFICACIÓN PRESENTADA	El nombre completo del documento con el cual se identifica la persona usuaria.
16	COMPROBANTE DE DOMICILIO	El nombre completo del documento con el cual la persona usuaria comprueba su domicilio particular.
17	CANCELACIÓN	Marcar con (X) en caso de que no proceda el cotejo.
18	MOTIVO DE CANCELACIÓN	El motivo por el cual no procedió el cotejo.
19	NOMBRE Y FIRMA DE LA PERSONA USUARIA	El nombre completo y firma de la persona usuaria.

PJCDMX PODER JUDICIAL CIUDAD DE MÉXICO

INTERVENCIÓN ESPECIALIZADA TSJCDMX

SUBDIRECCIÓN DE TRABAJO SOCIAL

FECHA DE PERICIAL EN TRABAJO SOCIAL	
Núm. de PTS:	**Fecha de la visita domiciliaria:**
	Entre el horario de:
Exp. o toca:	**Nombre de la trabajadora o trabajador social:**
Tipo de juicio:	
Nombre de la persona usuaria a quien se realizará la visita domiciliaria	

NOMBRE Y FIRMA DE LA PERSONA TITULAR DE LA SUBDIRECCIÓN DE TRABAJO SOCIAL

NOMBRE Y FIRMA DE LA PERSONA USUARIA

STS-PTS-VD-01

Relación de documentación del último año que, según sea su caso, DEBERÁ TENER EN ORIGINAL Y DOS COPIAS EL DÍA DE LA VISITA DOMICILIARIA, siendo únicamente las copias simples las que la o el perito recibirán y anexarán como sustento al dictamen pericial:

- Credenciales escolares vigentes.
- Recibo de cuota voluntaria del año en curso.
- Pagos (útiles, libros uniformes, exámenes médicos).
- Anualidad, inscripción y colegiatura (escuelas privadas).
- Boletas, historial académico o constancia de estudios.
- Actividades extra escolares (credenciales y recibos de pagos).
- Carnet de citas médicas, credencial de derechohabiente.
- Pólizas de seguros de vida.
- Recetas, notas médicas, hojas de referencias o resúmenes clínicos.
- Pagos de servicio de salud.
- Facturas de medicamentos.
- Contrato o recibos de arrendamiento.
- Estados de cuenta de créditos hipotecarios o depósitos bancarios por créditos hipotecarios.
- Escrituras.
- Recibos de pago de servicios de la vivienda (luz, agua, gas, predio, teléfono, mantenimiento, internet, tv de paga, celular, etc.)
- Facturas de gastos de alimentación (no tickets de compra)
- Estados de cuenta bancarios de tarjetas de nómina, crédito, débito o departamental.
- Credencial laboral.
- Contrato o constancia laboral.
- Recibos de pago (nómina).
- Pagos de pensión alimenticia (depósitos bancarios, transferencias, billete de depósito)
- Declaración ante Hacienda.

STS-PTS-VD-01

PJCDMX PODER JUDICIAL CIUDAD DE MÉXICO

INTERVENCIÓN ESPECIALIZADA TSJCDMX

SUBDIRECCIÓN DE TRABAJO SOCIAL

FECHA DE PERICIAL EN TRABAJO SOCIAL	
Núm. de PTS: (1)	**Fecha de la visita domiciliaria: (2)**
	Entre el horario de: (4)
Exp. o toca: (3)	**Nombre de la trabajadora o trabajador social: (5)**
Tipo de juicio: (6)	
Nombre de la persona usuaria a quien se realizará la visita domiciliaria	
(7)	

(8)
NOMBRE Y FIRMA DE LA PERSONA TITULAR DE LA SUBDIRECCIÓN DE TRABAJO SOCIAL

(9)
NOMBRE Y FIRMA DE LA PERSONA USUARIA

STS-PTS-VD-01

Relación de documentación del último año que, según sea su caso, DEBERA TENER EN ORIGINAL Y DOS COPIAS EL DIA DE LA VISITA DOMICILIARIA, siendo únicamente las copias simples las que la o el perito recibirán y anexarán como sustento al dictamen pericial:

- Credenciales escolares vigentes.
- Recibo de cuota voluntaria del año en curso.
- Pagos (útiles, libros uniformes, exámenes médicos).
- Anualidad, inscripción y colegiatura (escuelas privadas).
- Boletas, historial académico o constancia de estudios.
- Actividades extra escolares (credenciales y recibos de pagos).
- Carnet de citas médicas, credencial de derechohabiente.
- Pólizas de seguros de vida.
- Recetas, notas médicas, hojas de referencias o resúmenes clínicos.
- Pagos de servicio de salud.
- Facturas de medicamentos.
- Contrato o recibos de arrendamiento.
- Estados de cuenta de créditos hipotecarios o depósitos bancarios por créditos hipotecarios.
- Escrituras.
- Recibos de pago de servicios de la vivienda (luz, agua, gas, predio, teléfono, mantenimiento, internet, tv de paga, celular, etc.)
- Facturas de gastos de alimentación (no tickets de compra)
- Estados de cuenta bancarios de tarjetas de nómina, crédito, débito o departamental.
- Credencial laboral.
- Contrato o constancia laboral.
- Recibos de pago (nómina).
- Pagos de pensión alimenticia (depósitos bancarios, transferencias, billete de depósito)
- Declaración ante Hacienda.

STS-PTS-VD-01

PJCDMX PODER JUDICIAL CIUDAD DE MÉXICO

MANUAL DE PROCEDIMIENTOS

PROCEDIMIENTOS

DESCRIPCIÓN DEL FORMATO	
Nombre:	**FECHA DE PERICIAL EN TRABAJO SOCIAL**
Clave:	**STS-PTS-VD-01**
Objetivo:	Proporcionar a la persona usuaria la fecha de cita y los datos de quién le realizará la pericial en trabajo social.
Elabora:	Subdirección de Trabajo Social.
Número de tantos:	Dos originales.
Distribución:	Original. – Persona usuaria. Original. - Expediente de la Subdirección de Trabajo Social.

INSTRUCTIVO DE LLENADO

No.	CONCEPTO	SE DEBE ANOTAR
1	NÚM. DE PTS	El número de trabajo social asignado, para la realización de la pericial en trabajo social.
2	FECHA DE LA VISITA DOMICILIARIA	El día, mes y año en que se realizará la visita domiciliaria.
3	EXP. O TOCA	El número de expediente o toca de la Autoridad Jurisdiccional donde se encuentra radicado el juicio.
4	ENTRE EL HORARIO DE	El horario en que se realizará la visita domiciliaria, contemplando el horario laboral de lunes a jueves de 09:00 a 15:00 horas y viernes de 09:00 a 14:00 horas.
5	NOMBRE DE LA TRABAJADORA O TRABAJADOR SOCIAL	El nombre completo de la trabajadora o el trabajador social que realizará la visita domiciliaria.
6	TIPO DE JUICIO	La denominación del juicio a que hace referencia el ordenamiento judicial.
7	NOMBRE DE LA PERSONA A QUIEN SE REALIZARÁ LA VISITA DOMICILIARIA	El nombre completo de la persona usuaria a la que se le realizará la visita domiciliaria.
8	NOMBRE Y FIRMA DE LA PERSONA TITULAR DE LA	El nombre completo y firma de la persona titular de la Subdirección de Trabajo Social.

No.	CONCEPTO	SE DEBE ANOTAR
	SUBDIRECCIÓN DE TRABAJO SOCIAL	
9	EL NOMBRE Y FIRMA DE LA PERSONA USUARIA	El nombre completo y firma de la persona usuaria a quien se le realizará la visita domiciliaria.

PJCDMX PODER JUDICIAL CIUDAD DE MÉXICO

INTERVENCIÓN ESPECIALIZADA TSJCDMX

SUBDIRECCIÓN DE TRABAJO SOCIAL

FECHA DE APLICACIÓN DE ESTUDIO SOCIOECONÓMICO	
Núm. de ETS:	Fecha aplicación:
	Hora:
Expediente:	Nombre de la trabajadora o trabajador social:
Tipo de juicio:	
Nombre de la persona usuaria a quien se realizará el estudio	

NOMBRE Y FIRMA DE LA PERSONA TITULAR DE LA SUBDIRECCIÓN DE TRABAJO SOCIAL

NOMBRE Y FIRMA DE LA PERSONA USUARIA

STS-ETS-01

Relación de documentación del último año que, según sea su caso, DEBERÁ TENER EN ORIGINAL Y DOS COPIAS EL DÍA DE LA APLICACIÓN DEL ESTUDIO SOCIOECONÓMICO, siendo únicamente las copias simples las que la o el perito recibirán y anexarán al estudio.

- Credencial laboral.
- Contrato o constancia laboral.
- Recibos de pago (nómina).
- Estados de cuenta en donde les depositen su nómina.
- Constancia de discapacidad.

STS-ETS-01

PJCDMX PODER JUDICIAL CIUDAD DE MÉXICO

INTERVENCIÓN ESPECIALIZADA TSJCDMX

SUBDIRECCIÓN DE TRABAJO SOCIAL

FECHA DE APLICACIÓN DE ESTUDIO SOCIOECONÓMICO	
Núm. de ETS: (1)	Fecha de aplicación: (2)
	Hora: (4)
Expediente: (3)	Nombre de la trabajadora o trabajador social: (5)
Tipo de juicio: (6)	
Nombre de la persona usuaria a quien se realizará el estudio	
(7)	

(8)
NOMBRE Y FIRMA DE LA PERSONA TITULAR DE LA SUBDIRECCIÓN DE TRABAJO SOCIAL

(9)
NOMBRE Y FIRMA DE LA PERSONA USUARIA

STS-ETS-01

Relación de documentación del último año que, según sea su caso, DEBERÁ TENER EN ORIGINAL Y DOS COPIAS EL DÍA DE LA APLICACIÓN DEL ESTUDIO SOCIOECONÓMICO, siendo únicamente las copias simples las que la o el perito recibirán y anexarán al estudio.

- Credencial laboral.
- Contrato o constancia laboral.
- Recibos de pago (nómina).
- Estados de cuenta en donde les depositen su nómina.
- Constancia de discapacidad.

STS-ETS-01

PJCDMX PODER JUDICIAL CIUDAD DE MÉXICO

MANUAL DE PROCEDIMIENTOS

PROCEDIMIENTOS

DESCRIPCIÓN DEL FORMATO

Nombre:	**FECHA DE APLICACIÓN DE ESTUDIO SOCIOECONÓMICO**
Clave:	**STS-ETS-01**
Objetivo:	Proporcionar a la persona usuaria su fecha de cita y los datos de quién le realizará el estudio socioeconómico.
Elabora:	Subdirección de Trabajo Social.
Número de tantos:	Dos originales.
Distribución:	Original. – Persona usuaria. Original. – Expediente de la Subdirección de Trabajo Social.

INSTRUCTIVO DE LLENADO

No.	CONCEPTO	SE DEBE ANOTAR
1	NÚM DE ETS	El número de trabajo social asignado, para la realización del estudio socioeconómico.
2	FECHA DE APLICACIÓN	El día, mes y año en que se realizará la aplicación del estudio socioeconómico.
3	EXPEDIENTE	El número expediente de la Autoridad Jurisdiccional donde se encuentra radicado el juicio.
4	HORA	La hora en la que realizará la aplicación del estudio socioeconómico.
5	NOMBRE DE LA TRABAJADORA O TRABAJADOR SOCIAL	El nombre completo de la trabajadora o el trabajador social que realizará el estudio socioeconómico.
6	TIPO DE JUICIO	La denominación del juicio a que hace referencia el ordenamiento Judicial.
7	NOMBRE DE LA PERSONA USUARIA A QUIEN SE REALIZARÁ EL ESTUDIO	El nombre completo de la persona usuaria a la que se le realizará el estudio socioeconómico.
8	NOMBRE Y FIRMA DE LA PERSONA TITULAR DE LA SUBDIRECCIÓN DE TRABAJO SOCIAL	El nombre completo y firma de la persona titular de la Subdirección de Trabajo Social.

No.	CONCEPTO	SE DEBE ANOTAR
9	EL NOMBRE Y FIRMA DE LA PERSONA USUARIA	El nombre completo y firma de la persona usuaria a quien se le realizará el estudio socioeconómico.

PJCDMX PODER JUDICIAL CIUDAD DE MÉXICO

INTERVENCIÓN ESPECIALIZADA TSJCDMX

SUBDIRECCIÓN DE TRABAJO SOCIAL

Asignación de pericial		
Núm de PTSV:	Día de realización:	Seguimiento
Oficio de Sol. Sala o Jgdo:	Fecha límite de entrega para revisión:	Fecha de entrega a revisión:
Exp. o toca:	Fecha Vo. Bo.	Fecha de devolución de revisión:
Sala o juzgado:	Fecha de entrega a Sala o juzgado:	Fecha de Vo. Bo.

Nombre de la persona usuaria

NOMBRE Y FIRMA DE LA PERSONA TITULAR DE LA SUBDIRECCIÓN DE TRABAJO SOCIAL.

NOMBRE Y FIRMA DE LA TRABAJADORA O TRABAJADOR SOCIAL.

STS-PTS-A-01

PJCDMX PODER JUDICIAL CIUDAD DE MÉXICO

INTERVENCIÓN ESPECIALIZADA TSJCDMX

SUBDIRECCIÓN DE TRABAJO SOCIAL

Asignación de pericial		
Núm. de PTSV: (1)	Día de realización: (5)	Seguimiento
Oficio de Sol. Sala o Jgdo: (2)	Fecha límite de entrega para revisión: (6)	Fecha de entrega a revisión: (9)
Exp. o toca: (3)	Fecha Vo. Bo. (7)	Fecha de devolución de revisión: (10)
Sala o juzgado: (4)	Fecha de entrega a Sala o juzgado: (8)	Fecha de Vo. Bo. (11)

Nombre de la persona usuaria
(12)

(13)

NOMBRE Y FIRMA DE LA PERSONA TITULAR DE LA SUBDIRECCIÓN DE TRABAJO SOCIAL.

(14)

NOMBRE Y FIRMA DE LA TRABAJADORA O TRABAJADOR SOCIAL.

STS-PTS-A-01

DESCRIPCIÓN DEL FORMATO

Nombre:	**ASIGNACIÓN DE PERICIAL**
Clave:	**STS-PTS-A-01**
Objetivo:	Establecer los tiempos y procesos a seguir para el cumplimiento de la orden dictada por la Autoridad Jurisdiccional correspondiente.
Elabora:	Subdirección de Trabajo Social.
Número de tantos:	Original.
Distribución:	Original. - Expediente de la Subdirección de Trabajo Social.

PJCDMX PODER JUDICIAL CIUDAD DE MÉXICO

MANUAL DE PROCEDIMIENTOS

PROCEDIMIENTOS

INSTRUCTIVO DE LLENADO

No.	CONCEPTO	SE DEBE ANOTAR
1	NÚM. DE PTSV	El número de trabajo social asignado, para la realización de la pericial en trabajo social.
2	OFICIO DE SOL. SALA O JGDO.	El número de oficio remitido por la Autoridad Jurisdiccional en el que ordena la práctica de la pericial en trabajo social.
3	EXP. O TOCA	El número de expediente o toca de la Autoridad Jurisdiccional que remite la orden.
4	SALA O JUZGADO	La Autoridad Jurisdiccional donde se encuentra radicado el juicio.
5	DÍA DE REALIZACIÓN	El día, mes y año en que se realizó la pericial en trabajo social.
6	FECHA LÍMITE DE ENTREGA PARA REVISIÓN	El día, mes y año limite en la que la trabajadora o el trabajador social habrá de entregar el dictamen pericial para su revisión.
7	FECHA VO.BO.	El día, mes y año límite en la que la trabajadora o el trabajador social deberá obtener el Vo.Bo. de la persona titular de la Subdirección de Trabajo Social para el envío del dictamen a la Autoridad Jurisdiccional solicitante.
8	FECHA DE ENTREGA A SALA O JUZGADO	El día, mes y año límite en el que el dictamen ha de ser entregado a la Autoridad Jurisdiccional en el que se encuentra radicado el juicio.

No.	CONCEPTO	SE DEBE ANOTAR
9	FECHA DE ENTREGA A REVISIÓN	El día, mes y año en el que la trabajadora o el trabajador social entrega el dictamen en trabajo social para su revisión, además de plasmar su firma.
10	FECHA DE DEVOLUCIÓN DE REVISIÓN	El día, mes y año en el que la trabajadora o el trabajador social recibe el dictamen en trabajo social con observaciones, además de plasmar su firma.
11	FECHA DE VO.BO.	El día, mes y año en la que la persona titular de la Subdirección de Trabajo Social firma el oficio de envío del dictamen en trabajo social a la Autoridad Jurisdiccional, además plasmar su firma.
12	NOMBRE DE LA PERSONA USUARIA	El nombre completo de la persona usuaria.
13	NOMBRE Y FIRMA DE LA PERSONA TITULAR DE LA SUBDIRECCIÓN DE TRABAJO SOCIAL	El nombre completo y firma de la persona titular de la Subdirección de Trabajo Social.
14	NOMBRE Y FIRMA DE LA TRABAJADORA O TRABAJADOR SOCIAL	El nombre completo, firma de la trabajadora o el trabajador social; y el día, mes y año en que recibe el expediente para la elaboración de la pericial en trabajo social.

PJCDMX PODER JUDICIAL CIUDAD DE MÉXICO

MANUAL DE PROCEDIMIENTOS

PROCEDIMIENTOS

PJCDMX PODER JUDICIAL CIUDAD DE MÉXICO

INTERVENCIÓN ESPECIALIZADA TSJCDMX

SUBDIRECCIÓN DE TRABAJO SOCIAL

Asignación de estudio socioeconómico		
Núm. de ETS:	**Día de realización:**	**Seguimiento**
Oficio de Sol. Jgdo:	**Fecha límite de entrega para revisión:**	**Fecha de entrega a revisión:**
Expediente:	**Fecha Vo. Bo.**	**Fecha de devolución de revisión:**
Juzgado:	**Fecha de entrega a juzgado:**	**Fecha de Vo. Bo.**

Nombre de la persona usuaria

NOMBRE Y FIRMA DE LA PERSONA TITULAR DE LA SUBDIRECCIÓN DE TRABAJO SOCIAL.

NOMBRE Y FIRMA DE LA TRABAJADORA O TRABAJADOR SOCIAL.

STS-ETS-A-02

PJCDMX PODER JUDICIAL CIUDAD DE MÉXICO

MANUAL DE PROCEDIMIENTOS

PROCEDIMIENTOS

PJCDMX PODER JUDICIAL CIUDAD DE MÉXICO

INTERVENCIÓN ESPECIALIZADA TSJCDMX

SUBDIRECCIÓN DE TRABAJO SOCIAL

Asignación de estudio socioeconómico		
Núm. de ETS: (1)	Día de realización: (5)	Seguimiento
Oficio de Sol. Jgdo: (2)	Fecha límite de entrega para revisión: (6)	Fecha de entrega a revisión: (9)
Expediente: (3)	Fecha Vo. Bo. (7)	Fecha de devolución de revisión: (10)
Juzgado: (4)	Fecha de entrega a juzgado: (8)	Fecha de Vo. Bo. (11)

Nombre de la persona usuaria
(12)

(13)

NOMBRE Y FIRMA DE LA PERSONA TITULAR DE LA SUBDIRECCIÓN DE TRABAJO SOCIAL.

(14)

NOMBRE Y FIRMA DE LA TRABAJADORA O TRABAJADOR SOCIAL.

STS-ETS-A-02

PJCDMX PODER JUDICIAL CIUDAD DE MÉXICO

MANUAL DE PROCEDIMIENTOS

PROCEDIMIENTOS

DESCRIPCIÓN DEL FORMATO

Nombre:	**ASIGNACIÓN DE ESTUDIO SOCIOECONÓMICO**
Clave:	**STS-ETS-A-02**
Objetivo:	Establecer los tiempos y procesos a seguir para el cumplimiento de la orden dictada por la Autoridad Jurisdiccional correspondiente.
Elabora:	Subdirección de Trabajo Social.
Número de tantos:	Original.
Distribución:	Original. - Expediente de la Subdirección de Trabajo Social.

INSTRUCTIVO DE LLENADO

No.	CONCEPTO	SE DEBE ANOTAR
1	NÚM. DE ETS	El número de trabajo social asignado, para la realización del estudio socioeconómico.
2	OFICIO DE SOL. JGDO.	El número de oficio remitido por la Autoridad Jurisdiccional en el que ordena la práctica del estudio socioeconómico.
3	EXPEDIENTE	El número de expediente de la Autoridad Jurisdiccional que remite la orden.
4	JUZGADO	La Autoridad Jurisdiccional que en el que se encuentra radicado el juicio.
5	DÍA DE REALIZACIÓN	El día, mes y año en que se realizó la aplicación del estudio socioeconómico.
6	FECHA LÍMITE DE ENTREGA PARA REVISIÓN	El día, mes y año límite en la que la trabajadora o el trabajador social habrá de entregar el estudio socioeconómico para su revisión.
7	FECHA VO.BO.	El día, mes y año límite en la que la trabajadora o el trabajador social deberá obtener el Vo.Bo. de la persona titular de la Subdirección de Trabajo Social para el envío del estudio socioeconómico a la Autoridad Jurisdiccional solicitante.
8	FECHA DE ENTREGA A JUZGADO	El día, mes y año límite en el que el estudio socioeconómico ha de ser entregado a la Autoridad Jurisdiccional en el que se encuentra radicado el juicio.

No.	CONCEPTO	SE DEBE ANOTAR
9	FECHA DE ENTREGA A REVISIÓN	El día, mes y año en el que la trabajadora o el trabajador social entrega el estudio socioeconómico para su revisión, además de plasmar su firma.
10	FECHA DE DEVOLUCIÓN DE REVISIÓN	El día, mes y año en el que la trabajadora o el trabajador social recibe el estudio socioeconómico con observaciones, además de plasmar su firma.
11	FECHA DE VO.BO.	El día, mes y año en la que la persona titular de la Subdirección de Trabajo Social firma el oficio de envío del estudio socioeconómico a la Autoridad Jurisdiccional, además plasmar su firma.
12	NOMBRE DE LA PERSONA USUARIA	El nombre completo de la persona usuaria.
13	NOMBRE Y FIRMA DE LA PERSONA TITULAR DE LA SUBDIRECCIÓN DE TRABAJO SOCIAL	El nombre completo y firma de la persona titular de la Subdirección de Trabajo Social.
14	NOMBRE Y FIRMA DE LA TRABAJADORA O TRABAJADOR SOCIAL	El nombre completo, firma de la trabajadora o el trabajador social; y el día, mes y año en que recibe el expediente para la elaboración del estudio socioeconómico.

PJCDMX PODER JUDICIAL CIUDAD DE MÉXICO

MANUAL DE PROCEDIMIENTOS

PROCEDIMIENTOS

Procedimiento: CIEAJ-012	Aplicación de la pericial de trabajo social en materia Familiar, Penal, de Tutela de Derechos Humanos, sujetos de tutela y estudios socioeconómicos.
Objetivo general:	Realizar la aplicación de la pericial de trabajo social, en Materia Familiar, Penal, de Tutela de Derechos Humanos, sujetos de tutela y estudios socioeconómicos.
Políticas y normas de operación:	

1. Las periciales en trabajo social y los estudios socioeconómicos se realizarán conforme a los “Lineamientos para la práctica del peritaje en Trabajo Social que realiza la Subdirección de Trabajo Social de la Coordinación de Intervención Especializada para Apoyo Judicial en el Tribunal Superior de Justicia de la Ciudad de México”.

2. Las periciales en trabajo social en casos de adopción e interdicción, se realizarán conforme a la “Guía Técnica para la Realización de los Peritajes en Trabajo Social en caso de Adopción e Interdicción”

3. Las actividades sustantivas de la Subdirección de Trabajo Social, consisten en la realización de periciales en trabajo social o estudio socioeconómico, las cuales podrán ser ordenadas por la Autoridad Jurisdiccional.

4. Las periciales en trabajo social o estudios socioeconómicos solicitadas mediante oficio por la Autoridad Jurisdiccional serán realizados y atendidos por la Subdirección de Trabajo Social.

5. Cuando la Autoridad Jurisdiccional solicite diversas periciales en trabajo social o estudios socioeconómicos, la respuesta a su solicitud se realizara en un solo oficio, considerando todas las solicitudes.

6. Cuando no sea posible realizar la pericial en materia de trabajo social solicitado por la Autoridad Jurisdiccional, la Trabajadora o el Trabajador Social deberá realizar un informe de visita domiciliaria que contenga la siguiente información:
   a) Rubro de referencia;
   b) Lugar, fecha y hora de la visita realizada;
   c) La descripción de la fachada de la vivienda en la que se debía realizar la visita domiciliaria;
   d) Descripción de las acciones que se realizaron para poder determinar que no fue posible realizar la visita domiciliaria (datos de quien atiende en el domicilio visitado o referencias vecinales -especificando nombres en caso de que los proporcionen o en su defecto media filiación-, tiempo de espera, llamadas telefónicas, verificar que se encontraba en el domicilio correcto, información proporcionada por las personas entrevistadas); y
   e) Incluir una fotografía de la fachada de la vivienda.

7. Cuando no sea posible realizar el estudio socioeconómico o la pericial en Materia Penal solicitados por la Autoridad Jurisdiccional, la Trabajadora o el Trabajador Social deberá realizar un informe que contenga la siguiente información:
   a. Rubro de referencia;
   b. Lugar, fecha y hora que se tenía programado para la aplicación de estudio socioeconómico o de la pericial en Materia Penal; y
   c. Descripción de las acciones que se realizaron para poder determinar que no fue posible realizar la aplicación del estudio socioeconómico o de la pericial en Materia Penal.

8. Únicamente y mediante solicitud por oficio por parte de la Autoridad Jurisdiccional, se reagendará una nueva fecha para la realización de la pericial en trabajo social o del estudio socioeconómico.

9. La Subdirección de Trabajo Social proporcionará sus servicios únicamente a las personas que expresamente determine la Autoridad Jurisdiccional, derivado de procedimientos seguidos ante la jurisdicción del Tribunal.

10. La realización de la pericial en trabajo social será de lunes a jueves de 9:00 am a 3:00 pm. y los días viernes de 9:00 am a 2:00 pm, lo anterior de conformidad a los acuerdos que autorice el Pleno del Consejo de la Judicatura de la Ciudad de México.

11. Las periciales en trabajo social, a excepción de la Materia Penal, se realizarán en el domicilio particular que previamente haya señalado la Autoridad Jurisdiccional.

12. Las periciales en trabajo social en Materia Penal, se realizarán en el centro en el que se encuentre privado de su libertad o en el domicilio particular que previamente haya señalado la Autoridad Jurisdiccional y en los horarios previamente establecidos.

13. La aplicación del estudio socioeconómico se realizará en las oficinas de la Subdirección de Trabajo Social, durante los días y horarios comunicados con antelación a la Autoridad Judicial.

14. La realización de la pericial en trabajo social o del estudio socioeconómico se suspenderá por la Trabajadora o el Trabajador Social cuando:
    a) La persona usuaria no proporcione las facilidades necesarias para su realización;
    b) La persona usuaria señale como su domicilio un lugar diverso al indicado por la Autoridad Jurisdiccional;
    c) A la llegada de la Trabajadora o el Trabajador Social ya sea en el domicilio particular o en las oficinas de la Subdirección de Trabajo Social, la persona usuaria sujeta de estudio no se encuentre en el lugar;

d) A juicio de la Trabajadora o el Trabajador Social, existan factores de riesgo que pongan en peligro su integridad física;
e) Se presente caso fortuito o de fuerza mayor; o
f) La persona usuaria se encuentre en estado inconveniente por consumo de alcohol o sustancia tóxica.

15. Las y los Trabajadores Sociales imprimirán por duplicado el dictamen o estudio socioeconómico solicitado por la Autoridad Jurisdiccional.

16. Al concluir la visita domiciliaria o la aplicación del estudio socioeconómico, se le proporcionará a la persona usuaria la encuesta de satisfacción del servicio otorgado por la persona servidora pública que lo atendió, la cual no es de carácter obligatorio para archivar al expediente.

17. Los dictámenes en trabajo social serán enviados a la Autoridad Jurisdiccional dentro de los 15 días hábiles posteriores, a partir de su realización.

18. Los estudios socioeconómicos para exención de pago serán enviados a la Autoridad Jurisdiccional dentro de los 8 días hábiles posteriores, a partir de su realización.

19. El envío de oficios, informes y documentación que tramitan las diversas áreas de la Coordinación de Intervención Especializada para Apoyo Judicial, así como la recepción de los correspondientes acuses, se realizará a través del personal administrativo de la Subdirección Administrativa.

20. De presentarse algún caso en el cual la persona usuaria, muestre algún tipo de discapacidad (auditiva, visual, motriz, intelectual u otras), que hablen otro idioma o dialecto que impida establecer la comunicación directa con ellos, se solicitará el apoyo especializado correspondiente a la Autoridad Jurisdiccional.

PJCDMX PODER JUDICIAL CIUDAD DE MÉXICO

MANUAL DE PROCEDIMIENTOS

PROCEDIMIENTOS

No.	Área.	Descripción de la actividad.	Documentos y/o sistemas de apoyo.
1	Subdirección de Trabajo Social (Personal administrativo)	Entrega expediente y turno de asignación de pericial o estudio socioeconómico a la Trabajadora o el Trabajador Social.	
2	Subdirección de Trabajo Social (Trabajadora o Trabajador Social)	Recibe expediente y turno de asignación de pericial en trabajo social o estudio socioeconómico.	
3		Analiza el expediente para verificar si es un estudio socioeconómico o pericial en trabajo social, así como el objetivo del mismo, y prepara metodología. **¿Qué tipo de solicitud es?** **Estudio socioeconómico.** Continúa en la actividad no. 4 **Pericial en trabajo social.** Continúa en la actividad no. 5	
4		Espera a que la persona usuaria se presente en la Subdirección de Trabajo Social, para la aplicación del estudio socioeconómico. **¿Se presenta la persona usuaria?** **No.** Continúa en la actividad no. 6 **Sí** Continúa en la actividad no. 12	
5		Acude al domicilio de la persona usuaria para practicar la visita domiciliaria. **¿Se encuentra la persona usuaria en su domicilio?** **No.** Continúa en la actividad no. 6 **Sí** Continúa en la actividad no. 12	

No.	Área.	Descripción de la actividad.	Documentos y/o sistemas de apoyo.
6	Subdirección de Trabajo Social (Trabajadora o Trabajador Social)	Genera e imprime oficio en el Sistema autorizado por el Pleno del Consejo, informando a la Autoridad Jurisdiccional que no se llevó a cabo el estudio socioeconómico o la pericial en trabajo social y envía a la Subdirección de Trabajo Social, para su firma.	• Sistema • Oficio
7	Subdirección de Trabajo Social	Recibe, revisa, firma y entrega oficio al Personal administrativo de la Subdirección de Trabajo Social, para su trámite de envío a la Autoridad Jurisdiccional.	
8	Subdirección de Trabajo Social (Personal administrativo)	Recibe oficio y realiza el envío.	
9	Autoridad Jurisdiccional (Oficialía de Partes)	Recibe, acusa el oficio y lo devuelve.	
10	Subdirección de Trabajo Social (Personal administrativo)	Recibe el acuse y entrega a la Trabajadora o Trabajador Social de la Subdirección de Trabajo Social.	
11	Subdirección de Trabajo Social (Trabajadora o Trabajador Social)	Recibe, archiva el acuse del oficio y envía el expediente a la Subdirección de Trabajo Social. (Continúa en la actividad no. 22)	

No.	Área.	Descripción de la actividad.	Documentos y/o sistemas de apoyo.
12	Subdirección de Trabajo Social (Trabajadora o Trabajador Social)	Realiza la pericial en trabajo social o aplica el estudio socioeconómico solicitado, utilizando los formatos “Guía de Entrevista” (STS-PTS-GE-01), “Guía de Observación” (STS-PTS-GO-01), “Referencias Vecinales” (STS-PTS-RV-01), “Guía de Entrevista (Persona privada de la libertad)” (STS-PTS-P-GE-1), “Guía de Entrevista (Aval moral)” (STS-PTS-P-GE-1.1), “Guía de Entrevista (Oferta laboral)” (STS-PTS-P-GE-1.2), “Guía de Entrevista (Persona con beneficio de preliberación)” (STS-PTS-P-GE-02), “Guía de Observación (Materia Penal) (STS-PTS-P-GO-01), “Referencia laboral” (STS-PTS-P-RL-01), “Estudio Socioeconómico” (STS-ETS-GE-03), según corresponda.	• Formatos STS-PTS-GE-01 STS-PTS-GO-01 STS-PTS-RV-01 STS-PTS-P-GE-1 STS-PTS-P-GE-1.1 STS-PTS-P-GE-1.2 STS-PTS-P-GE-02 STS-PTS-P-GO-01 STS-PTS-P-RL-01 STS-ETS-GE-03
13		Elabora e imprime dictamen en trabajo social o estudio socioeconómico en el Sistema autorizado por el Pleno del Consejo, y envía a la Subdirección de Trabajo Social para su revisión, visto bueno y autorización.	• Sistema • Dictamen en trabajo social o estudio socioeconómico
14	Subdirección de Trabajo Social	Recibe dictamen en trabajo social o estudio socioeconómico y documentos soporte para su revisión, visto bueno y autorización. **¿Autoriza el dictamen en trabajo social o el estudio socioeconómico?** **No.** Continúa en la actividad no. 15 **Sí.** Continúa en la actividad no. 16	
15		Envía a la Trabajadora o el Trabajador Social las observaciones del dictamen en trabajo social o del estudio socioeconómico para su atención. (Regresa a la actividad no. 13)	

No.	Área.	Descripción de la actividad.	Documentos y/o sistemas de apoyo.
16	Subdirección de Trabajo Social	Autoriza y envía el dictamen en trabajo social o estudio socioeconómico a la Trabajadora o el Trabajador Social.	
17	Subdirección de Trabajo Social (Trabajadora o Trabajador Social)	Recibe e imprime el oficio de envío con el dictamen en trabajo social o estudio socioeconómico, a través del Sistema autorizado por el Pleno del Consejo, prepara documentación y envía a la Subdirección de Trabajo Social, para su firma.	• Sistema • Oficio
18	Subdirección de Trabajo Social	Recibe, firma y devuelve a la Trabajadora o el Trabajador Social el dictamen en trabajo social o estudio socioeconómico y oficio de envío.	
19	Subdirección de Trabajo Social (Trabajadora o Trabajador Social)	Recibe, registra en Libreta de oficios de envío el número de oficio con el dictamen en trabajo social o estudio socioeconómico, y entrega oficio al Personal administrativo de la Subdirección de Trabajo Social, para su trámite de envío.	• Libreta de oficios de envío
20	Subdirección de Trabajo Social (Personal administrativo)	Recibe oficio y realiza el envío.	
21	Autoridad Jurisdiccional (Oficialía de Partes)	Recibe, acusa el oficio y lo devuelve.	
22 23	Subdirección de Trabajo Social (Personal administrativo)	Recibe, registra la fecha de acuse en el Sistema autorizado por el Pleno del Consejo, archiva acuse del oficio y resguarda en el área el expediente de la pericial en trabajo social o del estudio socioeconómico, hasta que concluya su periodo de archivo en trámite. Envía expediente al Archivo Judicial.	• Sistema

FIN DEL PROCEDIMIENTO

PJCDMX PODER JUDICIAL CIUDAD DE MÉXICO

MANUAL DE PROCEDIMIENTOS

PROCEDIMIENTOS

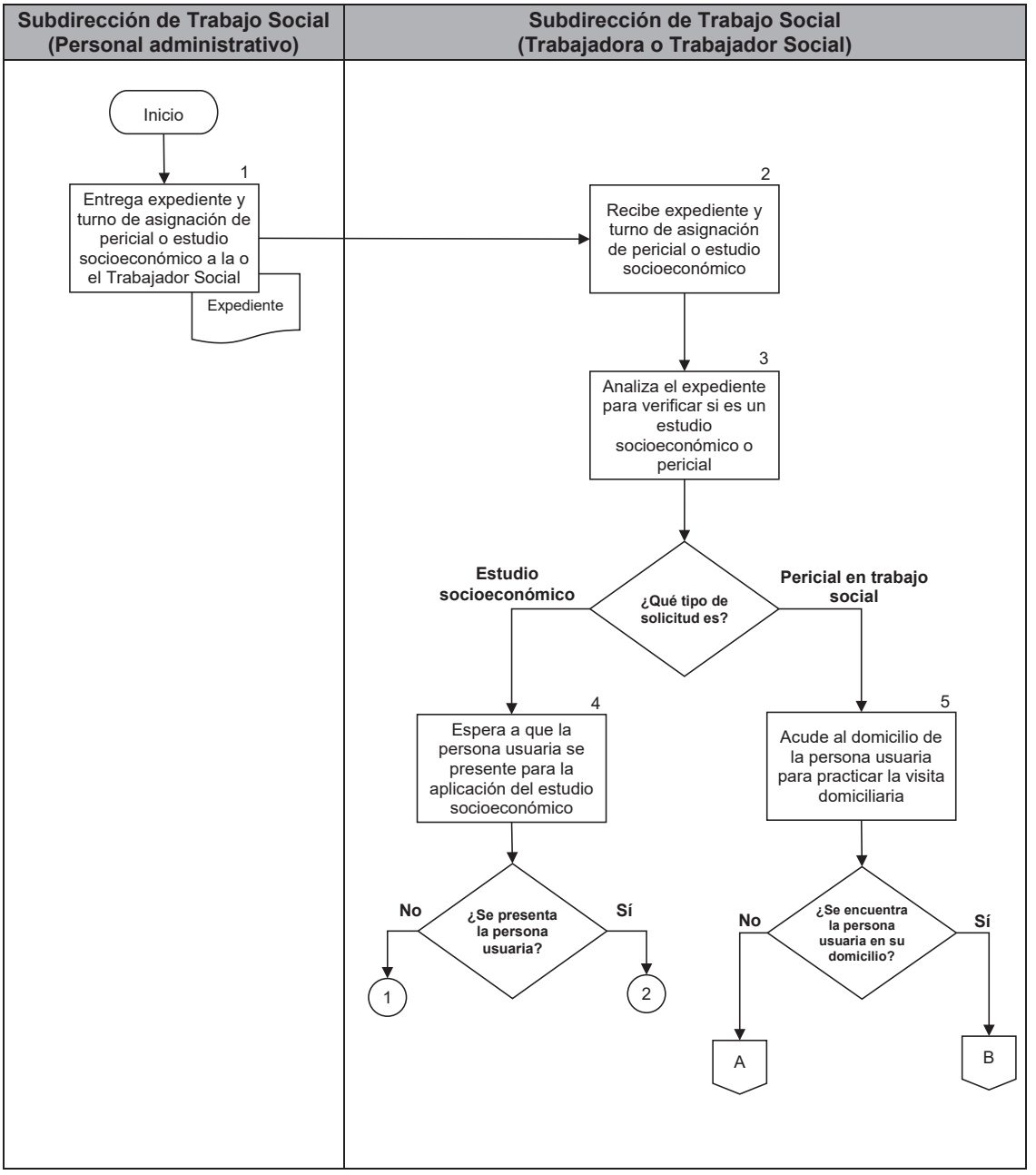

PJCDMX PODER JUDICIAL CIUDAD DE MÉXICO

MANUAL DE PROCEDIMIENTOS

PROCEDIMIENTOS

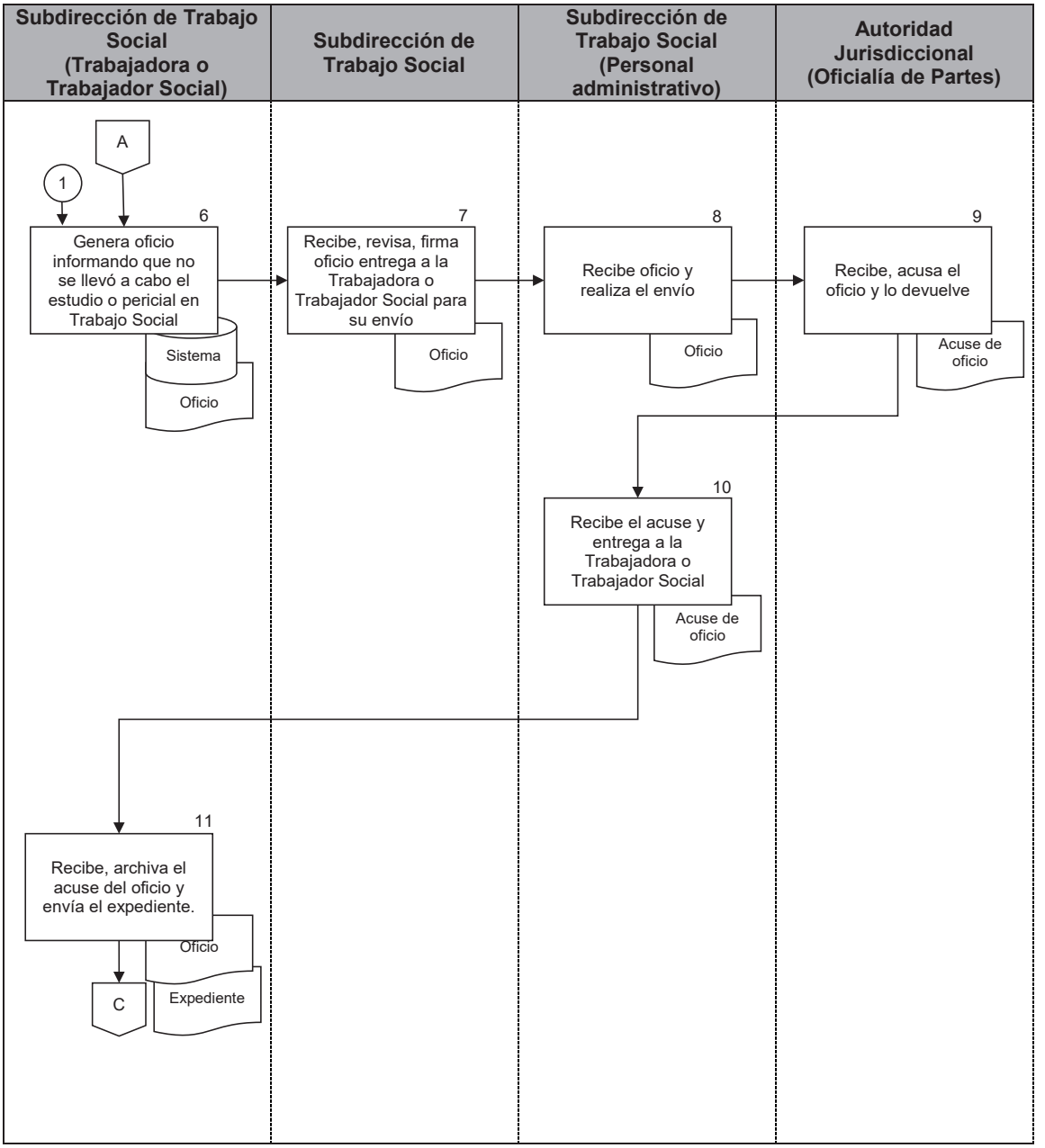

PJCDMX PODER JUDICIAL CIUDAD DE MÉXICO

MANUAL DE PROCEDIMIENTOS

PROCEDIMIENTOS

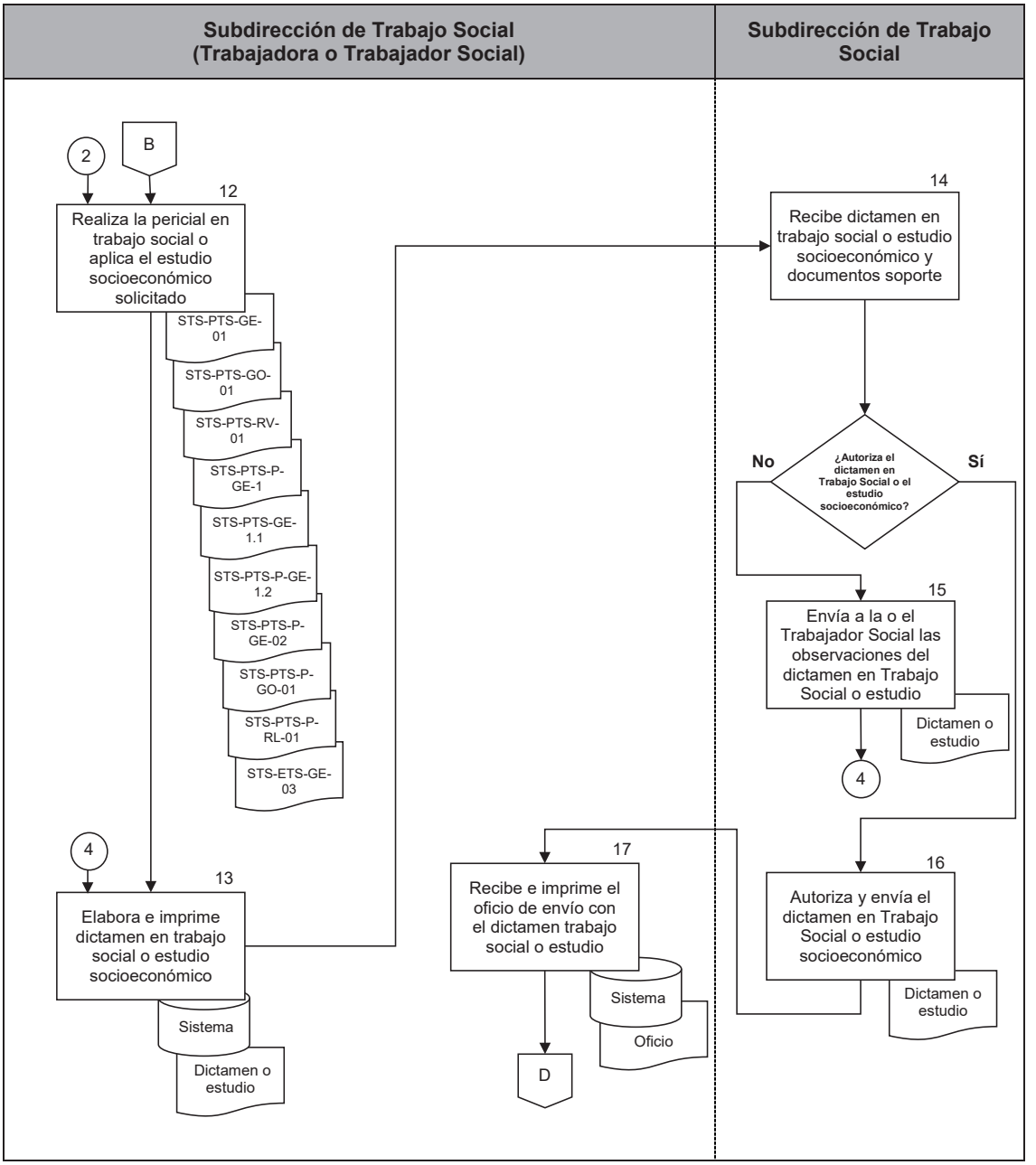

PJCDMX PODER JUDICIAL CIUDAD DE MÉXICO

MANUAL DE PROCEDIMIENTOS

PROCEDIMIENTOS

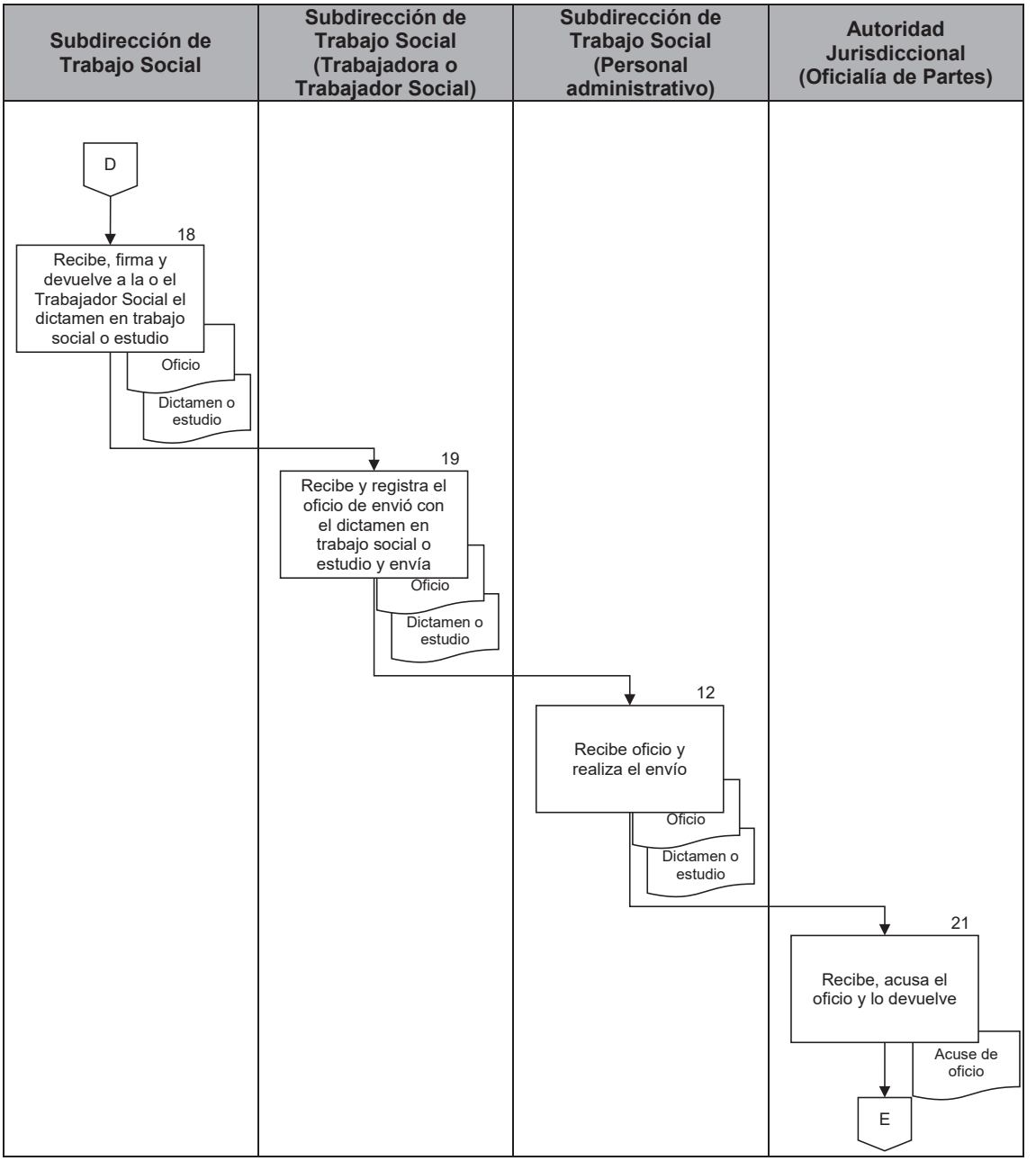

PJCDMX PODER JUDICIAL CIUDAD DE MÉXICO

MANUAL DE PROCEDIMIENTOS

PROCEDIMIENTOS

Subdirección de Trabajo Social (Personal administrativo)

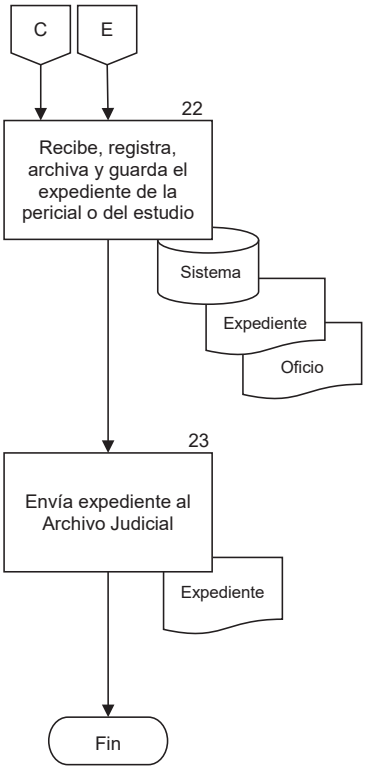

PJCDMX PODER JUDICIAL CIUDAD DE MÉXICO

INTERVENCIÓN ESPECIALIZADA TSJCDMX

SUBDIRECCIÓN DE TRABAJO SOCIAL

GUÍA DE ENTREVISTA

FECHA _____

JUICIO_____

PTS_____

DATOS GENERALES

NOMBRE_____

DOMICILIO_____

_____

EDAD_____ FECHA DE NACIMIENTO_____ LUGAR DE NACIMIENTO_____

ÚLTIMO GRADO DE ESTUDIOS: _____ ESTADO CIVIL: _____

RELIGIÓN_____ SEXO___ _____

ESTRUCTURA Y DINÁMICA FAMILIAR

NOMBRE	PARENTESCO	EDAD	ESTADO CIVIL	ESCOLARIDAD	OCUPACIÓN

¿QUÉ ACTIVIDADES REALIZAN EN SU FAMILIA, DÓNDE LA MAYORÍA DE SUS INTEGRANTES SE VEN INVOLUCRADOS Y CON QUÉ FRECUENCIA?

_____

_____

STS-PTS-GE-01

Página 1 de 8

PJCDMX PODER JUDICIAL CIUDAD DE MÉXICO

INTERVENCIÓN ESPECIALIZADA TSJCDMX

SUBDIRECCIÓN DE TRABAJO SOCIAL

¿CÓMO SE INVOLUCRA LA FAMILIA CUANDO ALGUNO DE SUS INTEGRANTES, PRESENTA SENTIMIENTOS DE MALESTAR O PROBLEMAS? _____

¿CUENTAN CON ALGÚN MOMENTO PARA CONVERSAR? SI ( ) NO ( ) ¿QUÉ TEMÁTICAS TRATAN?

CONSIDERA QUE LOS INTEGRANTES DE SU FAMILIA, PUEDEN EXPRESAR SUS OPINIONES DE MANERA LIBRE AL INTERIOR DE LA FAMILIA. SI ( ) NO ( ) EXPLIQUE _____

LOS INTEGRANTES DE SU FAMILIA, ¿PUEDEN EXPRESAR DE MANERA ABIERTA EMOCIONES O SENTIMIENTOS? SI ( ) NO ( ) EXPLIQUE_____

¿EXISTE ALGÚN MOMENTO PARA EXPRESAR AFECTOS ENTRE LOS INTEGRANTES DE LA FAMILIA? SI ( ) NO ( ) EXPLIQUE

¿QUIÉN PREPARA LOS ALIMENTOS EN EL HOGAR? _____
¿QUIÉN PROVEE ECONÓMICAMENTE EL HOGAR? _____
¿QUIÉN EJERCE LA AUTORIDAD EN EL HOGAR? _____
¿CÓMO SE DISTRIBUYEN LAS ACTIVIDADES DOMÉSTICAS EN SU HOGAR? _____

¿QUIÉN CUIDA A LA NIÑA, NIÑO O ADOLESCENTE? _____
EN SU FAMILIA, ¿CÓMO RESUELVEN LOS PROBLEMAS QUE SE PRESENTAN? _____
¿QUIÉNES PARTICIPAN EN LA TOMA DE DECISIONES PARA RESOLVER LOS PROBLEMAS QUE SE PRESENTAN?

¿QUIÉN ESTABLECE LAS REGLAS DENTRO LA FAMILIA? (EJEMPLOS) _____

¿QUÉ SUCEDE CUANDO ALGÚN INTEGRANTE DE LA FAMILIA NO CUMPLE CON LAS REGLAS ESTABLECIDAS?

CONVIVENCIAS_____ PENSIÓN ALIMENTICIA_____
REDES DE APOYO:

NOMBRE	EDAD	PARENTESCO	OCUPACIÓN	DOMICILIO

TIPO DE FAMILIA: NUCLEAR ( ), MONOPARENTAL PATERNA ( ), MONOPARENTAL MATERNA ( ), EXTENSA ( ), HOGAR UNIPERSONAL ( ), RECONSTITUIDA ( ), OTRA ( ) _____

TIEMPO LIBRE:

ANTECEDENTES:

STS-PTS-GE-01

Página 2 de 8

PJCDMX PODER JUDICIAL CIUDAD DE MÉXICO

INTERVENCIÓN ESPECIALIZADA TSJCDMX

SUBDIRECCIÓN DE TRABAJO SOCIAL

EDUCACIÓN

NOMBRE DE LA NIÑA, NIÑO Y/O ADOLESCENTE _____
NOMBRE DE LA ESCUELA_____
DOMICILIO_____ PARTICULAR ( ) GOBIERNO ( )
HORARIO_____ PROMEDIO _____ AÑO ESCOLAR /EDAD CORRESPONDIENTE SI NO
ACTIVIDADES EXTRAESCOLARES _____
_____
TIEMPO DE TRASLADO DE LA ESCUELA AL DOMICILIO _____

NOMBRE DE LA NIÑA, NIÑO Y/O ADOLESCENTE _____
NOMBRE DE LA ESCUELA_____
DOMICILIO_____ PARTICULAR ( ) GOBIERNO ( )
HORARIO_____ PROMEDIO _____ AÑO ESCOLAR /EDAD CORRESPONDIENTE SI NO
ACTIVIDADES EXTRAESCOLARES _____
_____
TIEMPO DE TRASLADO DE LA ESCUELA AL DOMICILIO _____

NOMBRE DE LA NIÑA, NIÑO Y/O ADOLESCENTE _____
NOMBRE DE LA ESCUELA_____
DOMICILIO_____ PARTICULAR ( ) GOBIERNO ( )
HORARIO_____ PROMEDIO _____ AÑO ESCOLAR /EDAD CORRESPONDIENTE SI NO
ACTIVIDADES EXTRAESCOLARES _____
_____
TIEMPO DE TRASLADO DE LA ESCUELA AL DOMICILIO _____

QUIÉN ACUDE A LAS JUNTAS ESCOLARES _____
PERSONA ENCARGADA DE LLEVAR Y TRAER A LA NIÑA, NIÑO Y/O ADOLESCENTE DE LA ESCUELA _____

ALIMENTACIÓN

N° DE COMIDAS AL DIA:			HORARIO:	LUGAR	OBSERVACIONES:
DESAYUNO	SI	NO			
COLACION	SI	NO			
COMIDA	SI	NO			
COLACION	SI	NO			
CENA	SI	NO			
OTRO	SI	NO			

DESPENSA ALIMENTARIA				
LUGAR:		TIEMPO DE TRASLADO:	FRECUENCIA DE COMPRA:	GASTO MENSUAL:
SUPERMERCADO				
MERCADO FIJO				
MERCADO SOBRE RUEDAS				
TIENDAS DE ABARROTES				
OTRO				

SALUD

SEGURIDAD SOCIAL_____ QUIÉN LA PROPORCIONA_____
DÓNDE ACUDE REGULARMENTE A RECIBIR ATENCIÓN MÉDICA_____
PADECE ENFERMEDADES SI ( ) NO ( ) LLEVA ALGÚN TRATAMIENTO SI ( ) NO ( )

STS-PTS-GE-01

Página 3 de 8

PJCDMX PODER JUDICIAL CIUDAD DE MÉXICO

INTERVENCIÓN ESPECIALIZADA TSJCDMX

SUBDIRECCIÓN DE TRABAJO SOCIAL

PADECIMIENTO O TRATAMIENTO (FISICO, PSICOLÓGICO Y/O MÉDICO)	OBSERVACIÓN (DX/TX)	LUGAR DE ATENCIÓN	TRATAMIENTO: CONSULTAS, TERAPIAS, MEDICAMENTOS, INSUMOS, MATERIALES O ADITAMENTOS (COSTO MENSUAL)	COSTO DE TRASLADO (MENSUAL)	TOTAL (MENSUAL)

ESTADO DE SALUD _____ PORQUÉ_____

HÁBITOS DE CONSUMO: ALCOHOL_____DROGAS_____ CIGARRO_____

VIVIENDA

PROPIEDAD DE QUIÉN _____ TIEMPO DE VIVIR EN EL DOMICILIO _____

RENTADA _____PROPIA_____ PRESTADA_____ HIPOTECADA _____

DEPARTAMENTO____ CASA SOLA____ DUPLEX ____ CUARTO ____VECINDAD____

¿CUÁNTAS FAMILIAS VIVEN EN EL DOMICILIO? (SIN CONSIDERAR A LA DE LA PERSONA USUARIA)

_____

_____

DATOS ECONÓMICOS

TRABAJO FORMAL ( ) TRABAJO INFORMAL ( ) DEPENDIENTE ECONÓMICO SI ( ) NO ( ) ¿DE QUIÉN?_____

PUESTO:	
NOMBRE DE LA EMPRESA O NEGOCIO	
DIRECCIÓN DE LA EMPRESA O NEGOCIO	
ANTIGÜEDAD:	
TIPO DE CONTRATO	
DÍAS Y HORARIOS	
INGRESO MENSUAL	

¿TRABAJA POR SU CUENTA? SI ( ) NO ( ) DESCRIPCIÓN_____

_____

_____

_____

Monto mensual de ingreso _____

STS-PTS-GE-01

Página 4 de 8

PJCDMX PODER JUDICIAL CIUDAD DE MÉXICO

MANUAL DE PROCEDIMIENTOS

PROCEDIMIENTOS

PJCDMX PODER JUDICIAL CIUDAD DE MÉXICO

INTERVENCIÓN ESPECIALIZADA TSJCDMX

SUBDIRECCIÓN DE TRABAJO SOCIAL

INGRESOS EXTRA				
CONCEPTO	ACTIVIDAD LABORAL/OTROS INGRESOS		PENSION ALIMENTICIA	
	MONTO	PERIODICIDAD	MONTO	PERIODICIDAD
Aguinaldo				
Prima vacacional				
Utilidades				
caja/ fondo de ahorro				
vales de despensa				
Bono				
Becas				
programas gubernamentales				
pensión alimenticia				

EGRESOS

CONCEPTO	PERSONA USUARIA	DEPENDIENTE ECONÓMICO	DEPENDIENTE ECONÓMICO	DEPENDIENTE ECONÓMICO
Alimentación/despensa				
Renta/crédito hipotecario				
Predial				
Luz				
Agua				
Gas				
Mantenimiento de la casa				
Servicio Telefónico				
Artículos de aseo de la casa				
Celular				
Transporte Público				
Gastos de Vehículo: Gasolina				
Mantenimiento				
Tenencia				
Refrendo				
Seguro de vehículo				
Recreación y entretenimiento				
Educación escolar:		Inscripción	Inscripción	Inscripción
		colegiatura	colegiatura	colegiatura
		útiles	útiles	útiles
		libros	libros	libros
		uniforme	uniforme	uniforme
		zapatos escolares	zapatos escolares	zapatos escolares
		gastos extra	gastos extra	gastos extra
		transporte escolar	transporte escolar	transporte escolar
		eventos escolares	eventos escolares	eventos escolares
Vestido y Calzado				
Artículos de aseo personal				
Pensión alimenticia				
otros				

STS-PTS-GE-01

Página 5 de 8

PJCDMX PODER JUDICIAL CIUDAD DE MÉXICO

INTERVENCIÓN ESPECIALIZADA TSJCDMX

SUBDIRECCIÓN DE TRABAJO SOCIAL

APOYOS FAMILIARES					
NOMBRE DE QUIÉN LO RECIBE	PARENTESCO	¿DESDE CUÁNDO?	¿CON QUE PERIODICIDAD?	MONTO	¿EN QUÉ LO OCUPA?

SITUACIÓN PATRIMONIAL

DEUDAS:

Persona/institución_____ **monto**_____ **desde cuándo**_____ **abonos** _____
Persona/institución_____ **monto**_____ **desde cuándo**_____ **abonos** _____
Persona/institución_____ **monto**_____ **desde cuándo**_____ **abonos** _____
Persona/institución_____ **monto**_____ **desde cuándo**_____ **abonos** _____

AHORROS:_____
_____

Maneja tarjetas de crédito: _____
Maneja tarjetas de débito: _____
Maneja tarjetas departamentales: _____
Casas/terrenos o accesorias:
_____
_____

Vehículos:_____
_____

STS-PTS-GE-01

Página 6 de 8

PJCDMX PODER JUDICIAL CIUDAD DE MÉXICO

MANUAL DE PROCEDIMIENTOS

PROCEDIMIENTOS

PJCDMX PODER JUDICIAL CIUDAD DE MÉXICO

INTERVENCIÓN ESPECIALIZADA TSJCDMX

SUBDIRECCIÓN DE TRABAJO SOCIAL

CUESTIONARIO REGLA AMAI 20XX

1. Pensando en el jefe o jefa de hogar, ¿cuál fue el último año de estudios que aprobó en la escuela?

respuesta	puntos
No estudio	0
Primaria incompleta	6
Primaria Completa	11
Secundaria incompleta	12
Secundaria Completa	18
Carrera comercial, carrera técnica o preparatoria incompleta	23
Preparatoria completa	27
Licenciatura incompleta	38
Licenciatura completa	68
Diplomado o maestría	86
Doctorado	86

Tabla para determinar el Nivel socioeconómico al que pertenece.

Nivel	puntos
A/B	202 y más
C+	168 a 201
C	141 a 167
C-	116 a 140
D+	95 a 115
D	48 a 94
E	0 a 47

2. ¿Cuántos baños completos con regadera y W.C. (excusado) hay en esta vivienda?

respuesta	puntos
0	0
1	24
2 o más	47

3. ¿Cuántos automóviles o camionetas tienen en su hogar, incluyendo camionetas cerradas, o con cabina o caja?

respuesta	puntos
0	0
1	22
2 o más	43

4. Sin tomar en cuenta la conexión móvil que pudiera tener desde algún celular ¿este hogar cuenta con internet?

respuesta	puntos
No tiene	0
Sí tiene	32

5. De todas las personas de 14 años o más que viven en el hogar, ¿cuántas trabajaron en el último mes?

respuesta	puntos
0	0
1	16
2	31
3	46
4 o más	61

6. En esta vivienda, ¿cuántos cuartos se usan para dormir, sin contar pasillos ni baños?

respuesta	puntos
0	0
1	8
2	16
3	24
4 o más	32

STS-PTS-GE-01

Página 7 de 8

PJCDMX PODER JUDICIAL CIUDAD DE MÉXICO

INTERVENCIÓN ESPECIALIZADA TSJCDMX

SUBDIRECCIÓN DE TRABAJO SOCIAL

Dimensiones de la seguridad alimentaria : Evaluación Estratégica de Nutrición y Abasto CONEVAL

Cuadro 1.5. Preguntas de acceso a la alimentación en los hogares, ENIGH 2008

Acceso a la alimentación en los hogares	
	Si en el hogar no hay personas menores de 18 años pase a la sección V. Equipamiento del hogar
1. En los últimos tres meses, por falta de dinero o recursos ¿alguna vez usted o algún adulto en su hogar tuvo una alimentación basada en muy poca variedad de alimentos? Sí..... [1] No.....[2]	7. En los últimos tres meses, por falta de dinero o recursos ¿alguna vez algún menor de 18 años en su hogar tuvo una alimentación basada en muy poca variedad de alimentos? Sí..... [1] No.....[2]
2. En los últimos tres meses, por falta de dinero o recursos ¿alguna vez usted o algún adulto en su hogar dejó de desayunar, comer o cenar? Sí..... [1] No.....[2]	8. En los últimos tres meses, por falta de dinero o recursos ¿alguna vez algún menor de 18 años en su hogar comió menos de lo que debía? Sí..... [1] No.....[2]
3. En los últimos tres meses, por falta de dinero o recursos ¿alguna vez usted o algún adulto en su hogar comió menos de lo que usted piensa debía comer Sí..... [1] No.....[2]	9. En los últimos tres meses, por falta de dinero o recursos ¿alguna vez tuvieron que disminuir la cantidad servida en la comida a algún menor de 18 años del hogar? Sí..... [1] No.....[2]
4. En los últimos tres meses, por falta de dinero o recursos ¿alguna vez se quedaron sin comida? Sí..... [1] No.....[2]	10. En los últimos tres meses, por falta de dinero o recursos ¿alguna vez algún menor de 18 años sintió hambre pero no comió? Sí..... [1] No.....[2]
5. En los últimos tres meses, por falta de dinero o recursos ¿alguna vez usted o algún adulto de este hogar sintió hambre pero no comió? Sí..... [1] No.....[2]	11. En los últimos tres meses, por falta de dinero o recursos ¿algún menor de 18 años se acostó con hambre? Sí..... [1] No.....[2]
6. En los últimos tres meses, por falta de dinero o recursos ¿alguna vez usted o algún adulto en su hogar sólo comió una vez al día o dejó de comer todo un día? Sí..... [1] No.....[2]	12. En los últimos tres meses, por falta de dinero o recursos ¿alguna vez algún menor de 18 años comió una vez al día o dejó de comer todo un día? Sí..... [1] No.....[2]

Cuadro 1.6. Grado de inseguridad alimentaria según tipo de hogar

Grado	Hogares con adultos y menores[1]	Hogares con sólo adultos[2]
Nulo	Responde negativamente a todas las preguntas de la escala	
Leve	Responde afirmativamente de 1 a 3 preguntas de la escala	Responde afirmativamente de 1 a 2 preguntas de la escala
Moderado	Responde afirmativamente de 4 a 7 preguntas de la escala	Responde afirmativamente de 3 a 4 preguntas de la escala
Grave	Responde afirmativamente de 8 a 12 preguntas de la escala	Responde afirmativamente de 5 a 6 preguntas de la escala

[1] Se consideran las 12 preguntas de la escala
[2] Se consideran solamente las primeras seis preguntas de la escala

Fuente: elaboración del CONEVAL con base en el Módulo de Condiciones Socioeconómicas de la ENIGH 2008.

NOMBRE DE LA O EL PERITO _____

STS-PTS-GE-01

Página 8 de 8

PJCDMX PODER JUDICIAL CIUDAD DE MÉXICO

INTERVENCIÓN ESPECIALIZADA TSJCDMX

SUBDIRECCIÓN DE TRABAJO SOCIAL

GUÍA DE ENTREVISTA

FECHA _____(1)_____
JUICIO_____(2)_____
PTS_____(3)_____

DATOS GENERALES

NOMBRE_____(4)_____

DOMICILIO_____(5)_____

_____

EDAD___(6)__ FECHA DE NACIMIENTO_____(7)_____ LUGAR DE NACIMIENTO____(8)_____

ÚLTIMO GRADO DE ESTUDIOS: _____(9)_____ ESTADO CIVIL: _____(10)_____

RELIGIÓN_____(11)_____ SEXO ____(12)_____

ESTRUCTURA Y DINÁMICA FAMILIAR

NOMBRE	PARENTESCO	EDAD	ESTADO CIVIL	ESCOLARIDAD	OCUPACIÓN
(13)	(14)	(15)	(16)	(17)	(18)

¿QUÉ ACTIVIDADES REALIZAN EN SU FAMILIA, DÓNDE LA MAYORÍA DE SUS INTEGRANTES SE VEN INVOLUCRADOS Y CON QUÉ FRECUENCIA? (19)

_____

_____

STS-PTS-GE-01

Página 1 de 8

PJCDMX PODER JUDICIAL CIUDAD DE MÉXICO

INTERVENCIÓN ESPECIALIZADA TSJCDMX

SUBDIRECCIÓN DE TRABAJO SOCIAL

¿CÓMO SE INVOLUCRA LA FAMILIA CUANDO ALGUNO DE SUS INTEGRANTES, PRESENTA SENTIMIENTOS DE MALESTAR O PROBLEMAS? ____(20)

¿CUENTAN CON ALGÚN MOMENTO PARA CONVERSAR? SI ( ) NO ( ) ¿QUÉ TEMÁTICAS TRATAN? (21)

CONSIDERA QUE LOS INTEGRANTES DE SU FAMILIA, PUEDEN EXPRESAR SUS OPINIONES DE MANERA LIBRE AL INTERIOR DE LA FAMILIA. SI ( ) NO ( ) EXPLIQUE ____(22)

LOS INTEGRANTES DE SU FAMILIA, ¿PUEDEN EXPRESAR DE MANERA ABIERTA EMOCIONES O SENTIMIENTOS?
SI ( ) NO ( ) (31) EXPLIQUE____(23)

¿EXISTE ALGÚN MOMENTO PARA EXPRESAR AFECTOS ENTRE LOS INTEGRANTES DE LA FAMILIA? SI ( ) NO ( )
EXPLIQUE_____(24)
¿QUIÉN PREPARA LOS ALIMENTOS EN EL HOGAR? _____(25)
¿QUIÉN PROVEE ECONÓMICAMENTE EL HOGAR? _____(26)
¿QUIÉN EJERCE LA AUTORIDAD EN EL HOGAR? _____(27)
¿CÓMO SE DISTRIBUYEN LAS ACTIVIDADES DOMÉSTICAS EN SU HOGAR? _____(28)

¿QUIÉN CUIDA A LA NIÑA, NIÑO O ADOLESCENTE? _____(29)
EN SU FAMILIA, ¿CÓMO RESUELVEN LOS PROBLEMAS QUE SE PRESENTAN? _____(30)
¿QUIÉNES PARTICIPAN EN LA TOMA DE DECISIONES PARA RESOLVER LOS PROBLEMAS QUE SE PRESENTAN?
_____(31)
¿QUIÉN ESTABLECE LAS REGLAS DENTRO LA FAMILIA? (EJEMPLOS) _____(32)

¿QUÉ SUCEDE CUANDO ALGÚN INTEGRANTE DE LA FAMILIA NO CUMPLE CON LAS REGLAS ESTABLECIDAS?
_____(33)
CONVIVENCIAS_____(34)_____ PENSIÓN ALIMENTICIA_____(35)_____
REDES DE APOYO:

NOMBRE	EDAD	PARENTESCO	OCUPACIÓN	DOMICILIO
(36)	(37)	(38)	(39)	(40)

TIPO DE FAMILIA: NUCLEAR ( ), MONOPARENTAL PATERNA ( ), MONOPARENTAL MATERNA ( ), EXTENSA ( ), HOGAR UNIPERSONAL ( ), RECONSTITUIDA ( ), OTRA ( ) _____ (41)

TIEMPO LIBRE: (42)

ANTECEDENTES: (43)

STS-PTS-GE-01

Página 2 de 8

PJCDMX PODER JUDICIAL CIUDAD DE MÉXICO

INTERVENCIÓN ESPECIALIZADA TSJCDMX

SUBDIRECCIÓN DE TRABAJO SOCIAL

EDUCACIÓN

NOMBRE DE LA NIÑA, NIÑO Y/O ADOLESCENTE _____(44)_____
NOMBRE DE LA ESCUELA_____(45)_____
DOMICILIO____(46)_____ PARTICULAR ( ) GOBIERNO ( ) (47)
HORARIO____(48)_____ PROMEDIO ___(49)_____ AÑO ESCOLAR /EDAD CORRESPONDIENTE SI NO (50)
ACTIVIDADES EXTRAESCOLARES _____(51)_____
TIEMPO DE TRASLADO DE LA ESCUELA AL DOMICILIO _____(52)_____

NOMBRE DE LA NIÑA, NIÑO Y/O ADOLESCENTE _____
NOMBRE DE LA ESCUELA_____
DOMICILIO_____ PARTICULAR ( ) GOBIERNO ( )
HORARIO_____ PROMEDIO _____ AÑO ESCOLAR /EDAD CORRESPONDIENTE SI NO
ACTIVIDADES EXTRAESCOLARES _____
TIEMPO DE TRASLADO DE LA ESCUELA AL DOMICILIO _____

NOMBRE DE LA NIÑA, NIÑO Y/O ADOLESCENTE _____
NOMBRE DE LA ESCUELA_____
DOMICILIO_____ PARTICULAR ( ) GOBIERNO ( )
HORARIO_____ PROMEDIO _____ AÑO ESCOLAR /EDAD CORRESPONDIENTE SI NO
ACTIVIDADES EXTRAESCOLARES _____
TIEMPO DE TRASLADO DE LA ESCUELA AL DOMICILIO _____

QUIÉN ACUDE A LAS JUNTAS ESCOLARES _____(53)_____
PERSONA ENCARGADA DE LLEVAR Y TRAER A LA NIÑA, NIÑO Y/O ADOLESCENTE DE LA ESCUELA _____(54)_____

ALIMENTACIÓN

N° DE COMIDAS AL DIA: (55)			HORARIO: (56)	LUGAR: (57)	OBSERVACIONES: (58)
DESAYUNO	SI	NO			
COLACION	SI	NO			
COMIDA	SI	NO			
COLACION	SI	NO			
CENA	SI	NO			
OTRO	SI	NO			

DESPENSA ALIMENTARIA				
LUGAR (59)		TIEMPO DE TRASLADO: (60)	FRECUENCIA DE COMPRA (61)	GASTO MENSUAL(62)
SUPERMERCADO				
MERCADO FIJO				
MERCADO SOBRE RUEDAS				
TIENDAS DE ABARROTES				
OTRO				

SALUD

SEGURIDAD SOCIAL_____(63)_____ QUIÉN LA PROPORCIONA_____(64)_____
DÓNDE ACUDE REGULARMENTE A RECIBIR ATENCIÓN MÉDICA___(65)_____
PADECE ENFERMEDADES SI ( ) NO ( ) (66) LLEVA ALGÚN TRATAMIENTO SI ( ) NO ( ) (67)

STS-PTS-GE-01

Página 3 de 8

PJCDMX PODER JUDICIAL CIUDAD DE MÉXICO

INTERVENCIÓN ESPECIALIZADA TSJCDMX

SUBDIRECCIÓN DE TRABAJO SOCIAL

PADECIMIENTO O TRATAMIENTO (FISICO, PSICOLÓGICO Y/O MÉDICO)	OBSERVACIÓN (DX/TX)	LUGAR DE ATENCIÓN	TRATAMIENTO: CONSULTAS, TERAPIAS, MEDICAMENTOS, INSUMOS, MATERIALES O ADITAMENTOS (COSTO MENSUAL)	COSTO DE TRASLADO (MENSUAL)	TOTAL (MENSUAL)
(68)	(69)	(70)	(71)	(72)	(73)

ESTADO DE SALUD _____ PORQUÉ_____(74)_____

HÁBITOS DE CONSUMO: ALCOHOL_____DROGAS_____ CIGARRO_____(75)_____

VIVIENDA

PROPIEDAD DE QUIÉN _____(76)_____ TIEMPO DE VIVIR EN EL DOMICILIO _____(77)_____

RENTADA _____PROPIA_____ PRESTADA_____ HIPOTECADA _____ (78)

DEPARTAMENTO____ CASA SOLA____ DUPLEX ____ CUARTO ____VECINDAD____ (79)

¿CUÁNTAS FAMILIAS VIVEN EN EL DOMICILIO? (SIN CONSIDERAR A LA DE LA PERSONA USUARIA)

__(80)_____

_____

DATOS ECONÓMICOS

TRABAJO FORMAL ( ) TRABAJO INFORMAL ( ) (81) DEPENDIENTE ECONÓMICO SI ( ) NO ( ) ¿DE QUIÉN?_____(82)____

PUESTO:	(83)
NOMBRE DE LA EMPRESA O NEGOCIO	(84)
DIRECCIÓN DE LA EMPRESA O NEGOCIO	(85)
ANTIGÜEDAD:	(86)
TIPO DE CONTRATO	(87)
DÍAS Y HORARIOS	(88)
INGRESO MENSUAL	(89)

¿TRABAJA POR SU CUENTA? SI ( ) NO ( ) DESCRIPCIÓN (90)_____

_____

_____

_____

Monto mensual de ingreso _____(91)_____

STS-PTS-GE-01

Página 4 de 8

PJCDMX PODER JUDICIAL CIUDAD DE MÉXICO

INTERVENCIÓN ESPECIALIZADA TSJCDMX

SUBDIRECCIÓN DE TRABAJO SOCIAL

INGRESOS EXTRA				
CONCEPTO	ACTIVIDAD LABORAL/OTROS INGRESOS (92)		PENSION ALIMENTICIA (93)	
	MONTO	PERIODICIDAD	MONTO	PERIODICIDAD
Aguinaldo				
Prima vacacional				
Utilidades				
Caja/ fondo de ahorro				
Vales de despensa				
Bono				
Becas				
Programas gubernamentales				
Pensión alimenticia				

EGRESOS

CONCEPTO	PERSONA USUARIA (94)	DEPENDIENTE ECONÓMICO (95)	DEPENDIENTE ECONÓMICO	DEPENDIENTE ECONÓMICO
Alimentación/despensa				
Renta/crédito hipotecario				
Predial				
Luz				
Agua				
Gas				
Mantenimiento de la casa				
Servicio telefónico				
Artículos de aseo de la casa				
Celular				
Transporte público				
Gastos de vehículo: gasolina				
Mantenimiento				
Tenencia				
Refrendo				
Seguro de vehículo				
Recreación y entretenimiento				
Educación escolar:		Inscripción		
		Colegiatura		
		Útiles		
		Libros		
		Uniforme		
		Zapatos escolares		
		Gastos extra		
		Transporte escolar		
		Eventos escolares		
Vestido y calzado				
Artículos de aseo personal				
Pensión alimenticia				
Otros				

STS-PTS-GE-01

Página 5 de 8

PJCDMX PODER JUDICIAL CIUDAD DE MÉXICO

INTERVENCIÓN ESPECIALIZADA TSJCDMX

SUBDIRECCIÓN DE TRABAJO SOCIAL

APOYOS FAMILIARES					
NOMBRE DE QUIÉN LO RECIBE	PARENTESCO	¿DESDE CUÁNDO?	¿CON QUE PERIODICIDAD?	MONTO	¿EN QUÉ LO OCUPA?
(96)	(97)	(98)	(99)	(100)	(101)

SITUACIÓN PATRIMONIAL

DEUDAS:

Persona/institución___(102)___ monto_(103)_____ desde cuándo _(104)_____ abonos ___(105)_____
Persona/institución_____ monto_____ desde cuándo_____ abonos _____
Persona/institución_____ monto_____ desde cuándo_____ abonos _____
Persona/institución_____ monto_____ desde cuándo_____ abonos _____

AHORROS:___(106)_____

Maneja tarjetas de crédito: __(107)_____
Maneja tarjetas de débito: __(108)_____
Maneja tarjetas departamentales: __(109)_____
Casas/terrenos o accesorias: ___(110)_____

Vehículos:___(111)_____

STS-PTS-GE-01

Página 6 de 8

PJCDMX PODER JUDICIAL CIUDAD DE MÉXICO

INTERVENCIÓN ESPECIALIZADA TSJCDMX

SUBDIRECCIÓN DE TRABAJO SOCIAL

CUESTIONARIO REGLA AMAI 20XX

1. Pensando en el jefe o jefa de hogar, ¿cuál fue el último año de estudios que aprobó en la escuela? **(112)**

respuesta	puntos
No estudio	0
Primaria incompleta	6
Primaria Completa	11
Secundaria incompleta	12
Secundaria Completa	18
Carrera comercial, carrera técnica o preparatoria incompleta	23
Preparatoria completa	27
Licenciatura incompleta	36
Licenciatura completa	68
Diplomado o maestría	85
Doctorado	86

Tabla para determinar el Nivel socioeconómico al que pertenece. **(113)**

Nivel	puntos
A/B	202 y más
C+	168 a 201
C	141 a 167
C-	116 a 140
D+	95 a 115
D	48 a 94
E	0 a 47

2. ¿Cuántos baños completos con regadera y W.C. (excusado) hay en esta vivienda? **(113)**

respuesta	puntos
0	0
1	24
2 o más	47

3. ¿Cuántos automóviles o camionetas tienen en su hogar, incluyendo camionetas cerradas, o con cabina o caja? **(114)**

respuesta	Puntos
0	0
1	22
2 o más	43

4. Sin tomar en cuenta la conexión móvil que pudiera tener desde algún celular ¿este hogar cuenta con internet? **(116)**

respuesta	puntos
No tiene	0
Sí tiene	32

5. De todas las personas de 14 años o más que viven en el hogar, ¿cuántas trabajaron en el último mes? **(118)**

Respuesta	puntos
0	0
1	15
2	31
3	46
4 o más	61

6. En esta vivienda, ¿cuántos cuartos se usan para dormir, sin contar pasillos ni baños? **(117)**

respuesta	puntos
0	0
1	8
2	16
3	24
4 o más	32

STS-PTS-GE-01

Página 7 de 8

PJCDMX PODER JUDICIAL CIUDAD DE MÉXICO

INTERVENCIÓN ESPECIALIZADA TSJCDMX

SUBDIRECCIÓN DE TRABAJO SOCIAL

Dimensiones de la seguridad alimentaria: Evaluación Estratégica de Nutrición y Abasto CONEVAL

Cuadro 1.5. Preguntas de acceso a la alimentación en los hogares, ENIGH 2008

Acceso a la alimentación en los hogares	
1. En los últimos tres meses, por falta de dinero o recursos ¿alguna vez usted o algún adulto en su hogar tuvo una alimentación basada en muy poca variedad de alimentos? Sí..... |1| No.....|2| (119)	Si en el hogar no hay personas menores de 18 años pase a la sección V. Equipamiento del hogar 7. En los últimos tres meses, por falta de dinero o recursos ¿alguna vez algún menor de 18 años en su hogar tuvo una alimentación basada en muy poca variedad de alimentos? Sí..... |1| No.....|2| (125)
2. En los últimos tres meses, por falta de dinero o recursos ¿alguna vez usted o algún adulto en su hogar dejó de desayunar, comer o cenar? Sí..... |1| No.....|2| (120)	8. En los últimos tres meses, por falta de dinero o recursos ¿alguna vez algún menor de 18 años en su hogar comió menos de lo que debía? Sí..... |1| No.....|2| (126)
3. En los últimos tres meses, por falta de dinero o recursos ¿alguna vez usted o algún adulto en su hogar comió menos de lo que usted piensa debía comer Sí..... |1| No.....|2| (121)	9. En los últimos tres meses, por falta de dinero o recursos ¿alguna vez tuvieron que disminuir la cantidad servida en la comida a algún menor de 18 años del hogar? Sí..... |1| No.....|2| (127)
4. En los últimos tres meses, por falta de dinero o recursos ¿alguna vez se quedaron sin comida? Sí..... |1| No.....|2| (122)	10. En los últimos tres meses, por falta de dinero o recursos ¿alguna vez algún menor de 18 años sintió hambre pero no comió? Sí..... |1| No.....|2| (128)
5. En los últimos tres meses, por falta de dinero o recursos ¿alguna vez usted o algún adulto de este hogar sintió hambre pero no comió? Sí..... |1| No.....|2| (123)	11. En los últimos tres meses, por falta de dinero o recursos ¿algún menor de 18 años se acostó con hambre? Sí..... |1| No.....|2| (129)
6. En los últimos tres meses, por falta de dinero o recursos ¿alguna vez usted o algún adulto en su hogar sólo comió una vez al día o dejó de comer todo un día? Sí..... |1| No.....|2| (124)	12. En los últimos tres meses, por falta de dinero o recursos ¿alguna vez algún menor de 18 años comió una vez al día o dejó de comer todo un día? Sí..... |1| No.....|2| (130)

Cuadro 1.6. Grado de inseguridad alimentaria según tipo de hogar

Grado	Hogares con adultos y menores[1] (131)	Hogares con sólo adultos[2] (132)
Nulo	Responde negativamente a todas las preguntas de la escala	
Leve	Responde afirmativamente de 1 a 3 preguntas de la escala	Responde afirmativamente de 1 a 2 preguntas de la escala
Moderado	Responde afirmativamente de 4 a 7 preguntas de la escala	Responde afirmativamente de 3 a 4 preguntas de la escala
Grave	Responde afirmativamente de 8 a 12 preguntas de la escala	Responde afirmativamente de 5 a 6 preguntas de la escala

[1] Se consideran las 12 preguntas de la escala
[2] Se consideran solamente las primeras seis preguntas de la escala

Fuente: elaboración del CONEVAL con base en el Módulo de Condiciones Socioeconómicas de la ENIGH 2008.

NOMBRE DE LA O EL PERITO _____ **(133)**

STS-PTS-GE-01

Página 8 de 8

DESCRIPCIÓN DEL FORMATO

Nombre:	**GUÍA DE ENTREVISTA**
Clave:	**STS-PTS-GE-01**
Objetivo:	Obtener información para la elaboración de la pericial en trabajo social.
Elabora:	Subdirección de Trabajo Social.
Número de tantos:	Original.
Distribución:	Original.- Subdirección de Trabajo Social (Expediente general).

INSTRUCTIVO DE LLENADO

No.	CONCEPTO	SE DEBE ANOTAR
1	FECHA	El día, mes y año en que se realiza la entrevista para la pericial en trabajo social.
2	JUICIO	El juicio que se lleva a cabo con la Autoridad Jurisdiccional que haya solicitado la realización de la pericial en trabajo social.
3	PTS	El número de trabajo social asignado, para la realización de la pericial en trabajo social.
4	NOMBRE	El nombre completo de la persona usuaria a quien se le realiza la pericial en trabajo social.
5	DOMICILIO	El domicilio completo de la persona usuaria a quien se le realiza la pericial en trabajo social.
6	EDAD	Los años cumplidos que tiene la persona usuaria a quien se le realiza la pericial en trabajo social.
7	FECHA DE NACIMIENTO	El día, mes y año de nacimiento de la persona usuaria a quien se le realiza la pericial en trabajo social.
8	LUGAR DE NACIMIENTO	En el caso de que la persona usuaria a quien se le realiza la pericial en trabajo social tenga nacionalidad mexicana, el estado y el país en el que nació y al tratarse de persona extranjera únicamente indicar el país de nacimiento.
9	ÚLTIMO GRADO DE ESTUDIOS	El último grado escolar de la persona usuaria a quien se le realiza la pericial en trabajo social.

No.	CONCEPTO	SE DEBE ANOTAR
10	ESTADO CIVIL	El estado civil actual de la persona usuaria a quien se le realiza la pericial en trabajo social.
11	RELIGIÓN	La religión que profesa la persona usuaria a quien se le realizará la pericial en trabajo social.
12	SEXO	El sexo de la persona usuaria a quien se le realizará la pericial en trabajo social.
13	NOMBRE	El nombre completo de las personas que habitan en el mismo domicilio que la persona usuaria (en caso de ser más de una, se puede utilizar los demás campos del cuadro, según se requiera).
14	PARENTESCO	El parentesco de las personas que habitan en el mismo domicilio que la persona usuaria (en caso de ser más de una, persona se puede utilizar los demás campos del cuadro, según se requiera).
15	EDAD	La edad de las personas que habitan en el mismo domicilio que la persona usuaria (en caso de ser más de una se puede utilizar los demás campos del cuadro, según se requiera).
16	ESTADO CIVIL	El estado civil de las personas que habitan en el mismo domicilio que la persona usuaria (en caso de ser más de una, se puede utilizar los demás campos del cuadro, según se requiera).
17	ESCOLARIDAD	La escolaridad de las personas que habitan en el mismo domicilio que la persona usuaria (en caso de ser más de una,

No.	CONCEPTO	SE DEBE ANOTAR
		se puede utilizar los demás campos del cuadro, según se requiera).
18	OCUPACIÓN	La ocupación actual de las personas que habitan en el mismo domicilio que la persona usuaria (en caso de ser más de una, se puede utilizar los demás campos del cuadro, según se requiera).
19	¿QUÉ ACTIVIDADES REALIZAN EN SU FAMILIA, DÓNDE LA MAYORÍA DE SUS INTEGRANTES SE VEN INVOLUCRADOS Y CON QUÉ FRECUENCIA?	Las actividades que realizan en familia, cuando conviven todos los integrantes de la familia y cada cuándo las realizan.
20	¿CÓMO SE INVOLUCRA LA FAMILIA CUANDO ALGUNO DE SUS INTEGRANTES, PRESENTA SENTIMIENTOS DE MALESTAR O PROBLEMAS?	La forma de reaccionar de los integrantes de la familia, ante alguna situación de malestar o problemas de alguno de sus miembros.
21	¿CUENTAN CON ALGÚN MOMENTO PARA CONVERSAR?	Marcar con (X) la opción correspondiente y en caso de ser afirmativa la respuesta, describir las temáticas que abordan en sus momentos para conversar.
22	CONSIDERA QUE LOS INTEGRANTES DE SU FAMILIA, PUEDEN EXPRESAR SUS	Marcar con (X) la opción correspondiente y posteriormente explicar las razones según su respuesta por las que considera se puedan o no expresar de manera libre en la familia.

No.	CONCEPTO	SE DEBE ANOTAR
	OPINIONES DE MANERA LIBRE AL INTERIOR DE LA FAMILIA	
23	LOS INTEGRANTES DE SU FAMILIA, ¿PUEDEN EXPRESAR DE MANERA ABIERTA EMOCIONES O SENTIMIENTOS?	Marcar con (X) la opción correspondiente y posteriormente explicar las razones según su respuesta por las que considera se pueden expresar de manera abierta las emociones o sentimientos.
24	¿EXISTE ALGÚN MOMENTO PARA EXPRESAR AFECTOS ENTRE LOS INTEGRANTES DE LA FAMILIA?	Marcar con (X) la opción correspondiente y posteriormente explicar las razones según su respuesta por las que considera se pueden expresar afectos entre los integrantes de la familia.
25	¿QUIÉN PREPARA LOS ALIMENTOS EN EL HOGAR?	El nombre completo de la(s) persona(s) encargada(s) de la elaboración de los alimentos en la vivienda.
26	¿QUIÉN PROVEE ECONÓMICAMENTE EL HOGAR?	El nombre completo de la(s) persona(s) que aportan para cubrir los gastos de la familia.
27	¿QUIÉN EJERCE LA AUTORIDAD EN EL HOGAR?	El nombre completo de la(s) persona(s) que establecen las reglas, normas y límites a los miembros de la familia.

No.	CONCEPTO	SE DEBE ANOTAR
28	¿CÓMO SE DISTRIBUYEN LAS ACTIVIDADES DOMÉSTICAS EN SU HOGAR?	La forma es que se distribuyen y quienes participan en las actividades de lavado, planchado y aseo de la vivienda.
29	¿QUIÉN CUIDA A LA NIÑA, NIÑO O ADOLESCENTE?	El nombre completo de la(s) persona(s) encargada(s) del cuidado de los niños, niñas y adolescentes involucrados en el juicio.
30	EN SU FAMILIA, ¿CÓMO RESUELVEN LOS PROBLEMAS QUE SE PRESENTAN?	La forma en que la familia resuelve los problemas de cualquier índole que se les van presentando.
31	¿QUIÉNES PARTICIPAN EN LA TOMA DE DECISIONES PARA RESOLVER LOS PROBLEMAS QUE SE PRESENTAN?	El nombre completo de la(s) persona(s) que participan en la toma de decisiones para la resolución de los problemas de los miembros de la familia.
32	¿QUIÉN ESTABLECE LAS REGLAS DENTRO LA FAMILIA? (EJEMPLOS)	El nombre completo de la(s) persona(s) que dictan las reglas del comportamiento familiar, describiendo algunos ejemplos.
33	¿QUÉ SUCEDE CUANDO ALGÚN INTEGRANTE DE LA FAMILIA NO CUMPLE CON LAS REGLAS ESTABLECIDAS?	Lo que acontece si alguno de los integrantes de la familia incumple las reglas establecidas.

No.	CONCEPTO	SE DEBE ANOTAR
34	CONVIVENCIAS	Si existe convivencia entre la madre o el padre no custodio y la niña, niño o adolescente; así como la modalidad y periodicidad de las mismas.
35	PENSIÓN ALIMENTICIA	Si la persona usuaria recibe el pago de pensión alimenticia, así como el monto y periodicidad en que lo recibe.
36	NOMBRE	El nombre completo de la(s) persona(s) que forman parte de la red de apoyo de la persona usuaria (en caso de ser más de una persona, se puede utilizar los demás campos del cuadro, según se requiera).
37	EDAD	La edad de la(s) persona(s) que forman parte de la red de apoyo de la persona usuaria (en caso de ser más de una persona, se puede utilizar los demás campos del cuadro, según se requiera).
38	PARENTESCO	El parentesco de la(s) persona(s) que forman parte de la red de apoyo de la persona usuaria (en caso de ser más de una persona, se puede utilizar los demás campos del cuadro, según se requiera).
39	OCUPACIÓN	La ocupación de la(s) persona(s) que forman parte de la red de apoyo de la persona usuaria (en caso de ser más de una persona, se puede utilizar los demás campos del cuadro, según se requiera).

No.	CONCEPTO	SE DEBE ANOTAR
40	DOMICILIO	El domicilio de la(s) persona(s) que forman parte de la red de apoyo de la persona usuaria (en caso de ser más de una persona, se puede utilizar los demás campos del cuadro, según se requiera).
41	TIPO DE FAMILIA	Marcar con (X) alguna opción de las que se encuentran señaladas o en su defecto especificar el tipo de familia que no se encuentre enlistada.
42	TIEMPO LIBRE	Las actividades de esparcimiento y/o descanso que la persona usuaria realiza en los horarios en los que no lleva a cabo actividades obligatorias.
43	ANTECEDENTES	De forma breve y concreta, la información relevante que se relaciona y antecede al caso.
44	NOMBRE DE LA NIÑA, NIÑO Y/O ADOLESCENTE	El nombre completo de la niña, niño o adolescente involucrada(o) en el juicio (en caso de ser más de uno, se anota la información en los siguientes espacios, según sea el caso).
45	NOMBRE DE LA ESCUELA	El nombre completo de la institución educativa a la que acude la niña, niño o adolescente involucrada(o) en el juicio (en caso de ser más de uno, se anota la información en los siguientes espacios, según sea el caso).
46	DOMICILIO	El domicilio completo de la institución educativa a la que acude de la niña, niño o adolescente involucrada(o) en el juicio (en caso de ser más de uno, se anota la información en los siguientes espacios, según sea el caso).

No.	CONCEPTO	SE DEBE ANOTAR
47	PARTICULAR / GOBIERNO	Marcar con (X) alguna opción que corresponda al sector al que pertenece la institución educativa a la que acude la niña, niño o adolescente involucrada(o) en el juicio (en caso de ser más de uno, se anota la información en los siguientes espacios, según sea el caso).
48	HORARIO	El horario de clases en que la niña, niño o adolescente involucrada(o) en el juicio (en caso de ser más de uno, se anota la información en los siguientes espacios, según sea el caso).
49	PROMEDIO	El promedio escolar de la niña, niño o adolescente involucrada(o) en el juicio (en caso de ser más de uno, se anota la información en los siguientes espacios, según sea el caso).
50	AÑO ESCOLAR /EDAD CORRESPONDIENTE	Marcar con (X) si la edad que tiene la niña, niño o adolescente involucrada(o) en el juicio corresponde o no, al grado escolar que cursa, (en caso de ser más de uno, se anota la información en los siguientes espacios, según sea el caso).
51	ACTIVIDADES EXTRAESCOLARES	Aquellas actividades que la niña, niño o adolescente involucrada(o) en el juicio realiza fuera del horario escolar (en caso de ser más de uno, se anota la información en los siguientes espacios, según sea el caso).
52	TIEMPO DE TRASLADO DE LA ESCUELA AL DOMICILIO	El tiempo de traslado de la niña, niño o adolescente involucrada(o) en el juicio desde su casa hasta la institución educativa, (en caso de ser más de uno, se anota la información en los siguientes espacios, según sea el caso).

No.	CONCEPTO	SE DEBE ANOTAR
53	QUIÉN ACUDE A LAS JUNTAS ESCOLARES	El nombre completo de la persona que asiste a las juntas escolares de la niña, niño o adolescente involucrada(o) en el juicio.
54	PERSONA ENCARGADA DE LLEVAR Y TRAER A LA NIÑA, NIÑO Y/O ADOLESCENTE DE LA ESCUELA	El nombre completo de la persona que acompaña en el traslado del domicilio a la escuela y viceversa a la niña, niño o adolescente involucrada(o) en el juicio.
55	Nº DE COMIDAS AL DÍA	Marcar con (X) las comidas que realicen al día, tanto la persona usuaria como la niña, niño o adolescente involucrada(o) en el juicio.
56	HORARIO	El horario en que, tanto de la persona usuaria como la niña, niño o adolescente involucrada(o) en el juicio acostumbran realizar las comidas señaladas.
57	LUGAR	El lugar en donde tanto de la persona usuaria como la niña, niño o adolescente involucrada(o) en el juicio acostumbran realizar las comidas señaladas.
58	OBSERVACIONES	Si existe alguna dieta especial, así como gastos extra por la compra de alimentos elaborados y escolares relacionados con la persona usuaria así como con la niña, niño o adolescente involucrada(o) en el juicio.
59	LUGAR	Marcar con (X) el lugar en el que la persona usuaria adquiere la despensa.

No.	CONCEPTO	SE DEBE ANOTAR
60	TIEMPO DE TRASLADO	El tiempo de traslado que realiza la persona usuaria desde su domicilio al lugar en el que adquiere la despensa.
61	FRECUENCIA DE COMPRA	La frecuencia con que la persona usuaria asiste a comprar la despensa.
62	GASTO MENSUAL	El monto mensual que la persona usuaria destina para comprar despensa.
63	SEGURIDAD SOCIAL	Si la persona usuaria, así como la niña, niño o adolescente involucrada(o) en el juicio cuenta con algún tipo de seguridad social.
64	QUIÉN LA PROPORCIONA	El nombre completo de la institución en la que se encuentra afiliada tanto la persona usuaria, así como la niña, niño o adolescente involucrada(o) en el juicio.
65	DÓNDE ACUDE REGULARMENTE A RECIBIR ATENCIÓN MÉDICA	El lugar en donde suelen recibir atención médica tanto la persona usuaria como la niña, niño o adolescente involucrada(o) en el juicio.
66	PADECE ENFERMEDADES	Marcar con (X) la opción que corresponda si es que la persona usuaria, así como la niña, niño o adolescente involucrada(o) en el juicio padece alguna enfermedad.

No.	CONCEPTO	SE DEBE ANOTAR
67	LLEVA ALGÚN TRATAMIENTO	Marcar con (X) la opción que corresponda si es que la persona usuaria, así como la niña, niño o adolescente involucrada(o) en el juicio, lleva algún tratamiento.
68	PADECIMIENTO O TRATAMIENTO (FÍSICO, PSICOLÓGICO Y/O MÉDICO)	En caso de padecer una enfermedad tanto la persona usuaria, así como la niña, niño o adolescente involucrada(o) en el juicio, el nombre del padecimiento o tratamiento que en su caso lleve.
69	OBSERVACIÓN (DX/TX)	En caso de padecer alguna enfermedad tanto la persona usuaria, así como la niña, niño o adolescente involucrada(o) en el juicio, el diagnóstico y tipo de tratamiento recibido.
70	LUGAR DE ATENCIÓN	En caso de padecer alguna enfermedad tanto la persona usuaria, así como la niña, niño o adolescente involucrada(o) en el juicio, el lugar donde recibe atención médica.
71	TRATAMIENTO: CONSULTAS, TERAPIAS, MEDICAMENTOS, INSUMOS, MATERIALES O ADITAMENTOS (COSTO MENSUAL)	En caso de padecer alguna enfermedad tanto la persona usuaria, así como la niña, niño o adolescente involucrada(o) en el juicio, los materiales y medicamentos utilizados, además del costo mensual de los mismos.
72	COSTO DE TRASLADO (MENSUAL)	En caso de padecer alguna enfermedad tanto la persona usuaria, así como la niña, niño o adolescente involucrada(o) en el juicio, el costo de traslado al lugar de atención o para recibir tratamientos médicos.
73	TOTAL (MENSUAL)	El costo mensual destinado a tratamiento, medicamentos, traslados y otros gastos generados para la atención de la

No.	CONCEPTO	SE DEBE ANOTAR
		enfermedad que pueda padecer tanto la persona usuaria, así como la niña, niño o adolescente involucrada(o) en el juicio.
74	ESTADO DE SALUD	La consideración que tiene de su estado de salud la persona usuaria, así como la de la niña, niño o adolescente involucrada(o) en el juicio, además de explicar el porqué de su respuesta.
75	HÁBITOS DE CONSUMO	Marcar con (X) la opción que corresponda, si es que la persona usuaria consume alguna de ellas.
76	PROPIEDAD DE QUIÉN	El nombre completo de la persona propietaria del inmueble donde vive la persona usuaria.
77	TIEMPO DE VIVIR EN EL DOMICILIO	El tiempo que lleva viviendo en el domicilio la persona usuaria.
78	TENENCIA DE LA VIVIENDA	Marcar con (X) la opción que corresponda de acuerdo a la tenencia que tenga la persona usuaria, respecto de la vivienda en la que habita.
79	TIPO DE VIVIENDA	Marcar con (X) la opción que corresponda de acuerdo al tipo de vivienda que ocupa la persona usuaria.
80	¿CUÁNTAS FAMILIAS VIVEN EN EL DOMICILIO?	El número de familias que viven en el domicilio, sin considerar a la de la persona usuaria.
81	ACTIVIDAD LABORAL	Marcar con (X) la opción que corresponda de acuerdo a la actividad laboral que realiza la persona usuaria.

No.	CONCEPTO	SE DEBE ANOTAR
82	DEPENDIENTE ECONÓMICO	Marcar con (X) la opción que corresponda, considerando si la persona usuaria es dependiente económica de alguna persona y señalar el nombre completo de esta.
83	PUESTO	El puesto que desempeña la persona usuaria en su lugar de trabajo.
84	NOMBRE DE LA EMPRESA O NEGOCIO	El nombre completo de la empresa o negocio donde labora la persona usuaria.
85	DIRECCIÓN DE LA EMPRESA O NEGOCIO	El domicilio completo del lugar donde labora la persona usuaria.
86	ANTIGÜEDAD	La antigüedad ya sea en años, meses o días, que tiene la persona usuaria en el lugar donde labora.
87	TIPO DE CONTRATO	El tipo de contrato con el que cuenta la persona usuaria en el lugar donde labora.
88	DÍAS Y HORARIOS	Los días y el horario en el que labora la persona usuaria.
89	INGRESO MENSUAL	El monto mensual que percibe por su actividad laboral la persona usuaria.
90	¿TRABAJA POR SU CUENTA?	Marcar con (X) la opción que corresponda si es que la persona usuaria trabaja por su cuenta, en caso afirmativo indicar en qué, la dirección, la antigüedad, días y horario.
91	MONTO MENSUAL DE INGRESO	En caso de que la persona usuaria trabaje por su cuenta, el monto mensual máximo y mínimo que obtiene por la realización de dicha actividad.

No.	CONCEPTO	SE DEBE ANOTAR
92	ACTIVIDAD LABORAL/OTROS INGRESOS	El monto y periodicidad que recibe la persona usuaria respecto de las prestaciones laborales y de otros ingresos según corresponda.
93	PENSIÓN ALIMENTICIA	En caso de que reciba pensión alimenticia, el monto y periodicidad que recibe la persona usuaria respecto de las prestaciones de esta, según corresponda.
94	PERSONA USUARIA	Según corresponda, el gasto mensual que destina para sí misma la persona usuaria, respecto de los conceptos que se enuncian.
95	DEPENDIENTE ECONÓMICO	De acuerdo al número de dependientes económicos, el gasto mensual que destina la persona usuaria, respecto de los conceptos que se enuncian.
96	NOMBRE DE QUIÉN LO RECIBE	El nombre completo de la persona que le proporciona algún apoyo económico o en especie a la persona usuaria.
97	PARENTESCO	El parentesco que tiene con la persona que le aporta algún apoyo económico o en especie con relación a la persona usuaria.
98	¿DESDE CUÁNDO?	La fecha desde la cual la persona usuaria recibe el apoyo económico o en especie.
99	¿CON QUE PERIODICIDAD?	El periodo en que la persona usuaria recibe el apoyo económico o en especie.
100	MONTO	El monto del apoyo económico o en especie que recibe la persona usuaria.

No.	CONCEPTO	SE DEBE ANOTAR
101	¿EN QUÉ LO OCUPA?	En qué ocupa la persona usuaria el apoyo económico o en especie que recibe.
102	PERSONA/INSTITUCIÓN	El nombre completo de la persona o institución con la que la persona usuaria tenga una deuda.
103	MONTO	El monto de la deuda que tiene la persona usuaria con la persona o institución antes referida.
104	DESDE CUÁNDO	La fecha desde la cual la persona usuaria tiene la deuda con la persona o institución antes referida.
105	ABONOS	El monto que abona a la deuda que tiene la persona usuaria con la persona o institución antes referida.
106	AHORROS	En caso de que la persona usuaria cuente con ahorros, el monto de los mismos y en dónde los tiene.
107	MANEJA TARJETAS DE CRÉDITO	En caso de que la persona usuaria maneje tarjetas de crédito, el nombre del banco a la que pertenece, el monto de crédito del cual se dispone y en qué la ocupa.
108	MANEJA TARJETAS DE DÉBITO	En caso de que la persona usuaria maneje tarjetas de débito, el nombre del banco a la que pertenece y en qué la ocupa.
109	MANEJA TARJETAS DEPARTAMENTALES	En caso de que la persona usuaria maneje tarjetas departamentales, el nombre de la institución a la que pertenece, el monto de crédito del cual se dispone y en qué la ocupa.

No.	CONCEPTO	SE DEBE ANOTAR
110	CASAS/TERRENOS O ACCESORIAS	En caso de que la persona usuaria sea propietaria(o) de algún inmueble, el domicilio completo y en qué ocupa dicha propiedad.
111	VEHÍCULOS	En caso de que la persona usuaria sea propietaria(o) de algún vehículo, especificar el número, modelo y año de este.
112	¿CUÁL FUE EL ÚLTIMO AÑO DE ESTUDIOS QUE APROBÓ EN LA ESCUELA?	Marcar con (X) la opción que corresponda según el último año de estudios que aprobó en la escuela la jefa o jefe del hogar.
113	¿CUÁNTOS BAÑOS COMPLETOS CON REGADERA Y W.C. (EXCUSADO) HAY EN ESTA VIVIENDA?	Marcar con (X) la opción que corresponda de acuerdo al número de baños completos que existan en la vivienda que ocupa la persona usuaria.
114	¿CUÁNTOS AUTOMÓVILES O CAMIONETAS TIENEN EN SU HOGAR, INCLUYENDO CAMIONETAS CERRADAS, ¿O CON CABINA O CAJA?	Marcar con (X) la opción que corresponda de acuerdo al número de automóviles con los que cuente la persona usuaria.
115	SIN TOMAR EN CUENTA LA CONEXIÓN MÓVIL QUE PUDIERA TENER DESDE ALGÚN CELULAR ¿ESTE HOGAR CUENTA CON INTERNET?	Marcar con (X) la opción que corresponda si la vivienda en la que habita la persona usuaria cuenta con internet.

No.	CONCEPTO	SE DEBE ANOTAR
116	DE TODAS LAS PERSONAS DE 14 AÑOS O MÁS QUE VIVEN EN EL HOGAR, ¿CUÁNTAS TRABAJARON EN EL ÚLTIMO MES?	Marcar con (X) la opción que corresponda de acuerdo al número de personas que trabajaron en el último mes.
117	EN ESTA VIVIENDA, ¿CUÁNTOS CUARTOS SE USAN PARA DORMIR, SIN CONTAR PASILLOS NI BAÑOS?	Marcar con (X) la opción que corresponda de acuerdo al número de cuartos que se ocupen para dormir.
118	TABLA PARA DETERMINAR EL NIVEL SOCIOECONÓMICO AL QUE PERTENECE.	Marcar con (X) la opción que corresponda de acuerdo a la sumatoria de la respuesta de las preguntas marcadas del 112 al 117, obteniendo así el nivel socioeconómico al que pertenece la persona usuaria.
119	EN LOS ÚLTIMOS TRES MESES, POR FALTA DE DINERO O RECURSOS ¿ALGUNA VEZ USTED O ALGÚN ADULTO DE SU HOGAR TUVO UNA ALIMENTACIÓN BASADA EN MUY POCA VARIEDAD DE ALIMENTOS?	Marcar con (X) la opción que corresponda en concordancia con pregunta.
120	EN LOS ÚLTIMOS TRES MESES, POR FALTA DE DINERO O RECURSOS	Marcar con (X) la opción que corresponda en concordancia con pregunta.

No.	CONCEPTO	SE DEBE ANOTAR
	¿ALGUNA VEZ USTED O ALGÚN ADULTO EN SU HOGAR DEJÓ DE DESAYUNAR, COMER O CENAR?	
121	EN LOS ÚLTIMOS TRES MESES, POR FALTA DE DINERO O RECURSOS ¿ALGUNA VEZ USTED O ALGÚN ADULTO EN SU HOGAR COMIÓ MENOS DE LO QUE USTED PIENSA QUE DEBÍA COMER?	Marcar con (X) la opción que corresponda en concordancia con pregunta.
122	EN LOS ÚLTIMOS TRES MESES, POR FALTA DE DINERO O RECURSOS ¿ALGUNA VEZ SE QUEDARON SIN COMIDA?	Marcar con (X) la opción que corresponda en concordancia con pregunta.
123	EN LOS ÚLTIMOS TRES MESES, POR FALTA DE DINERO O RECURSOS ¿ALGUNA VEZ USTED O ALGÚN ADULTO EN SU HOGAR SINTIÓ HAMBRE, PERO NO COMIÓ?	Marcar con (X) la opción que corresponda en concordancia con pregunta.

No.	CONCEPTO	SE DEBE ANOTAR
124	EN LOS ÚLTIMOS TRES MESES, POR FALTA DE DINERO O RECURSOS ¿ALGUNA VEZ USTED O ALGÚN ADULTO EN SU HOGAR SÓLO COMIÓ UNA VEZ AL DÍA O DEJÓ DE COMER TODO UN DÍA?	Marcar con (X) la opción que corresponda en concordancia con pregunta.
125	EN LOS ÚLTIMOS TRES MESES, POR FALTA DE DINERO O RECURSOS ¿ALGUNA VEZ ALGÚN MENOR DE 18 AÑOS EN SU HOGAR TUVO UNA ALIMENTACIÓN BASADA EN MUY POCA VARIEDAD DE ALIMENTOS?	Marcar con (X) la opción que corresponda en concordancia con pregunta.
126	EN LOS ÚLTIMOS TRES MESES, POR FALTA DE DINERO O RECURSOS ¿ALGUNA VEZ ALGÚN MENOR DE 18 AÑOS EN SU HOGAR COMIÓ MENOS DE LOS QUE DEBÍA?	Marcar con (X) la opción que corresponda en concordancia con pregunta.
127	EN LOS ÚLTIMOS TRES MESES, POR FALTA DE	Marcar con (X) la opción que corresponda en concordancia con pregunta.

No.	CONCEPTO	SE DEBE ANOTAR
	DINERO O RECURSOS ¿ALGUNA VEZ TUVIERON QUE DISMINUIR LA CANTIDAD SERVIDA EN LA COMIDA A ALGÚN MENOR DE 18 AÑOS DEL HOGAR?	
128	EN LOS ÚLTIMOS TRES MESES, POR FALTA DE DINERO O RECURSOS ¿ALGUNA VEZ ALGÚN MENOR DE 18 AÑOS SINTIÓ HAMBRE, PERO NO COMIÓ?	Marcar con (X) la opción que corresponda en concordancia con pregunta.
129	EN LOS ÚLTIMOS TRES MESES, POR FALTA DE DINERO O RECURSOS ¿ALGÚN MENOR DE 18 AÑOS SE ACOSTÓ CON HAMBRE?	Marcar con (X) la opción que corresponda en concordancia con pregunta.
130	EN LOS ÚLTIMOS TRES MESES, POR FALTA DE DINERO O RECURSOS ¿ALGUNA VEZ ALGÚN MENOR DE 18 AÑOS COMIÓ UNA VEZ AL DÍA O	Marcar con (X) la opción que corresponda en concordancia con pregunta.

No.	CONCEPTO	SE DEBE ANOTAR
	DEJO DE COMER TODO UN DÍA?	
131	HOGARES CON ADULTOS Y MENORES	Marcar con (X) la opción que corresponda de acuerdo a la sumatoria de respuestas negativas con relación a las preguntas marcadas del número 119 a la 130, para obtener el grado de inseguridad alimentaria según el tipo de hogar que ocupa la persona usuaria.
132	HOGARES SOLO CON ADULTOS	Marcar con (X) la opción que corresponda de acuerdo a la sumatoria de respuestas negativas con relación a las preguntas marcadas del número 119 a la 124, para obtener el grado de inseguridad alimentaria según el tipo de hogar que ocupa la persona usuaria.
133	NOMBRE DE LA O EL PERITO	El nombre completo de la o el perito que realizó la entrevista.

PJCDMX PODER JUDICIAL CIUDAD DE MÉXICO

INTERVENCIÓN ESPECIALIZADA TSJCDMX
SUBDIRECCIÓN DE TRABAJO SOCIAL

GUÍA DE OBSERVACIÓN

FECHA: _____

JUICIO_____

PTS_____

Objetivo: Registrar lo observado durante la visita domiciliaria, para el análisis de la información que se requiere en el dictamen en trabajo social.

RUBROS	ASPECTOS A CONSIDERAR
DINÁMICA FAMILIAR	(Apoyo e integración, comunicación, afecto y emociones, roles, identificación de problemas y toma de decisiones)
EDUCACIÓN	(Útiles escolares, uniformes, artículos de talleres, mochilas)
SALUD	(Medicamentos, aparatos para movilidad asistida, silla de ruedas, cama especial, etc.)
ALIMENTACIÓN	(Despensa, insumos de cocina)
DATOS ECONÓMICOS	(Uniformes de trabajo, materiales, apoyos en especie)
SITUACIÓN PATRIMONIAL	(vehículos, empresas y/o negocios propios, inmuebles, pagos de tarjetas de crédito)

Página 1 de 3 STS-PTS-GO-01

PJCDMX PODER JUDICIAL CIUDAD DE MÉXICO

INTERVENCIÓN ESPECIALIZADA TSJCDMX

SUBDIRECCIÓN DE TRABAJO SOCIAL

VIVIENDA	CONDICIONES DE HABITABILIDAD						
	Orden		Servicios intra-domiciliarios (agua, luz, drenaje, gas)				
	Limpieza		Mascotas				
	Iluminación		Factores de riesgo (Asfixia, caídas, intoxicaciones, quemaduras y electrocuciones)				
	Ventilación		Adaptabilidad para personas con discapacidad				
	Hacinamiento		Verificación de personas que habitan el domicilio				
	TIPO DE VIVIENDA						
	Departamento		Dúplex		Vecindad		
	Casa sola		Cuarto				
	DISTRIBUCIÓN						
	N° de Niveles		Sala		Baño		Medio baño
	Patio		Comedor		Cocina		Espacio para lavar
	Estudio		Patio		Estacionamiento		N° de recámaras
	Quién ocupa cada recámara:	1.		2.			
		3.		4.			
		5.		6.			
	MATERIALES DE CONSTRUCCIÓN QUE PREDOMINAN						
	(Piso, paredes y techo)						
	MOBILIARIO						
	(Cantidad, condiciones)						
RELIGIÓN	(Aditamentos religiosos, formas de expresión, vestimenta)						

Página 2 de 3 STS-PTS-GO-01

PJCDMX PODER JUDICIAL CIUDAD DE MÉXICO

INTERVENCIÓN ESPECIALIZADA TSJCDMX
SUBDIRECCIÓN DE TRABAJO SOCIAL

ENTORNO	COMERCIOS					
	Tiendas		Mercados		Servicios médico	
	Farmacias		Bancos			
	EQUIPAMIENTO URBANO					
	Instituciones educativas		Espacios culturales		Accesibilidad para discapacitados	
	Espacios recreativos		Centros religiosos			
	INFRAESTRUCTURA Y SERVICIOS PÚBLICOS					
	Abastecimiento de agua potable		Transporte		Gas	
	Alumbrado público		Drenaje		Vialidades pavimentadas	
	Recolección de basura		Vigilancia			
	RIESGOS DETECTADOS					
	Delincuencia		Vandalismo		Alcoholismo	
	Drogadicción					
ASPECTOS GENERALES DE LA ENTREVISTA	(Actitud, apariencia, lenguaje y participación del usuario y familiares presentes)					

NOMBRE DE LA O EL PERITO _____

Página 3 de 3 STS-PTS-GO-01

PJCDMX PODER JUDICIAL CIUDAD DE MÉXICO

INTERVENCIÓN ESPECIALIZADA TSJCDMX

SUBDIRECCIÓN DE TRABAJO SOCIAL

GUÍA DE OBSERVACIÓN

FECHA: _____(1)_____

JUICIO_____(2)_____

PTS_____(3)_____

Objetivo: Registrar lo observado durante la visita domiciliaria, para el análisis de la información que se requiere en el dictamen en trabajo social.

RUBROS	ASPECTOS A CONSIDERAR
DINÁMICA FAMILIAR (4)	(Apoyo e integración, comunicación, afecto y emociones, roles, identificación de problemas y toma de decisiones)
EDUCACIÓN (5)	(Útiles escolares, uniformes, artículos de talleres, mochilas)
SALUD (6)	(Medicamentos, aparatos para movilidad asistida, silla de ruedas, cama especial, etc.)
ALIMENTACIÓN (7)	(Despensa, insumos de cocina)
DATOS ECONÓMICOS (8)	(Uniformes de trabajo, materiales, apoyos en especie)
SITUACIÓN PATRIMONIAL (9)	(vehículos, empresas y/o negocios propios, inmuebles, pagos de tarjetas de crédito)

Página 1 de 3 STS-PTS-GO-01

PJCDMX PODER JUDICIAL CIUDAD DE MÉXICO

INTERVENCIÓN ESPECIALIZADA TSJCDMX
SUBDIRECCIÓN DE TRABAJO SOCIAL

VIVIENDA	CONDICIONES DE HABITABILIDAD (10)							
	Orden		Servicios intra-domiciliarios (agua, luz, drenaje, gas)					
	Limpieza		Mascotas					
	Iluminación		Factores de riesgo (Asfixia, caídas, intoxicaciones, quemaduras y electrocuciones)					
	Ventilación		Adaptabilidad para personas con discapacidad					
	Hacinamiento		Verificación de personas que habitan el domicilio					
	TIPO DE VIVIENDA (11)							
	Departamento		Dúplex		Vecindad			
	Casa sola		Cuarto					
	DISTRIBUCIÓN (12)							
	N° de Niveles		Sala		Baño		Medio baño	
	Patio		Comedor		Cocina		Espacio para lavar	
	Estudio		Patio		Estacionamiento		N° de recámaras	
	Quién ocupa cada recámara: **(13)**	1.			2.			
		3.			4.			
		5.			6.			
	MATERIALES DE CONSTRUCCIÓN QUE PREDOMINAN (14)							
	(Piso, paredes y techo)							
	MOBILIARIO (15)							
	(Cantidad, condiciones)							
RELIGIÓN (16)	(Aditamentos religiosos, formas de expresión, vestimenta)							

Página 2 de 3 STS-PTS-GO-01

PJCDMX PODER JUDICIAL CIUDAD DE MÉXICO

INTERVENCIÓN ESPECIALIZADA TSJCDMX
SUBDIRECCIÓN DE TRABAJO SOCIAL

ENTORNO	COMERCIOS (17)					
	Tiendas		Mercados		Servicios médico	
	Farmacias		Bancos			
	EQUIPAMIENTO URBANO (18)					
	Instituciones educativas		Espacios culturales		Accesibilidad para discapacitados	
	Espacios recreativos		Centros religiosos			
	INFRAESTRUCTURA Y SERVICIOS PÚBLICOS (19)					
	Abastecimiento de agua potable		Transporte		Gas	
	Alumbrado público		Drenaje		Vialidades pavimentadas	
	Recolección de basura		Vigilancia			
	RIESGOS DETECTADOS (20)					
	Delincuencia		Vandalismo		Alcoholismo	
	Drogadicción					
ASPECTOS GENERALES DE LA ENTREVISTA (21)	(Actitud, apariencia, lenguaje y participación del usuario y familiares presentes)					

NOMBRE DE LA O EL PERITO_____(22)_____

Página 3 de 3 STS-PTS-GO-01

DESCRIPCIÓN DEL FORMATO

Nombre:	**GUÍA DE OBSERVACIÓN**
Clave:	**STS-PTS-GO-01**
Objetivo:	Obtener información para la elaboración de la pericial en trabajo social.
Elabora:	Subdirección de Trabajo Social.
Número de tantos:	Original.
Distribución:	Original.- Subdirección de Trabajo Social (Expediente general).

No.	CONCEPTO	SE DEBE ANOTAR
1	FECHA	El día, mes y año en que se realiza la entrevista para la pericial en trabajo social.
2	JUICIO	El juicio que se lleva acabo con la Autoridad Jurisdiccional que haya solicitado la realización de la pericial en trabajo social.
3	PTS	El número de trabajo social asignado, para la realización de la pericial en trabajo social.
4	DINÁMICA FAMILIAR	Si se observó apoyo e integración, comunicación, afecto y emociones, roles, identificación de problemas y toma de decisiones, durante la visita domiciliaria.
5	EDUCACIÓN	Si se observaron útiles escolares, uniformes, artículos de talleres, mochilas, etc., durante la visita domiciliaria.
6	SALUD	Si se observaron medicamentos, aparatos para movilidad asistida, silla de ruedas, cama especial, etc., durante la visita domiciliaria.
7	ALIMENTACIÓN	La despensa, alimentos e insumos de cocina observada durante la visita domiciliaria.
8	DATOS ECONÓMICOS	Si se encontraron uniformes laborales, materiales y apoyos en especie, durante la visita domiciliaria.
9	SITUACIÓN PATRIMONIAL	Si se observó en la vivienda, vehículos, empresas y/o negocios.
10	CONDICIONES DE HABITABILIDAD	Marcar con (X) la opción que corresponda de acuerdo a las condiciones observadas durante la visita domiciliaria.

No.	CONCEPTO	SE DEBE ANOTAR
11	TIPO DE VIVIENDA	Marcar con (X) la opción que corresponda de acuerdo al tipo de vivienda que se observe durante la visita domiciliaria.
12	DISTRIBUCIÓN	En el recuadro el número existente de espacios observados en la vivienda.
13	QUIÉN OCUPA CADA RECÁMARA	El nombre completo de la persona que ocupe la recámara respectiva.
14	MATERIALES DE CONSTRUCCIÓN QUE PREDOMINAN	El tipo de material observable en la vivienda.
15	MOBILIARIO	El mobiliario existente en la vivienda, así como las condiciones físicas de este.
16	RELIGIÓN	Los aditamentos religiosos, formas de expresión y vestimenta religiosa existente en la vivienda.
17	COMERCIOS	Marcar con (X) la opción que corresponda de acuerdo a los establecimientos observados en el entorno de la vivienda, además de añadir algún aspecto relevante que considere necesario.
18	EQUIPAMIENTO URBANO	Marcar con (X) la opción que corresponda de acuerdo a los espacios observados en el entorno de la vivienda, además de añadir algún aspecto relevante que considere necesario.
19	INFRAESTRUCTURA Y SERVICIOS PÚBLICOS	Marcar con (X) la opción que corresponda de acuerdo a la infraestructura y servicios públicos observados en el entorno de

No.	CONCEPTO	SE DEBE ANOTAR
		la vivienda, además de añadir algún aspecto relevante que considere necesario.
20	RIESGOS DETECTADOS	Marcar con (X) la opción que corresponda de acuerdo a riesgos detectados en el entorno de la vivienda, además de añadir algún aspecto relevante que considere necesario.
21	ASPECTOS GENERALES DE LA ENTREVISTA	La actitud, apariencia, lenguaje y participación de la persona usuaria; así como de los familiares presentes al momento de la entrevista.
22	NOMBRE DE LA O EL PERITO	El nombre completo de la o el perito que realizó la observación.

PJCDMX PODER JUDICIAL CIUDAD DE MÉXICO

MANUAL DE PROCEDIMIENTOS

PROCEDIMIENTOS

PJCDMX PODER JUDICIAL CIUDAD DE MÉXICO

INTERVENCIÓN ESPECIALIZADA TSJCDMX

FECHA _____

JUICIO _____

PTS _____

REFERENCIAS VECINALES

¿Conoce a la persona usuaria? ☐Sí ¿Desde cuándo? _____ ☐No ¿por qué? _____

_____

Lo considera como una persona (tranquila, problemática, distante, otorga el saludo cuando lo ven):

_____

¿Tiene algún vicio (drogas, alcohol, tabaquismo...)? ☐Sí ☐No ☐ Desconoce ¿Cuál? _____

¿A qué se dedica? _____

¿Qué trato tiene hacia las o los integrantes de su familia (los tienen atendidos/desatendidos, quién los cuida, los llevan a la escuela, ha sabido que los golpeen o a oído gritos o peleas)? _____

Nombre completo de la referencia: _____

Mostró identificación: ☐Sí ☐No (En caso de no proporcionar su nombre, explicar el por qué y llenar la descripción de la persona):

_____

Actitud de la persona entrevistada: ☐Amable ☐Indecisa ☐Nerviosa ☐Indiferente ☐Grosera ☐Otra, ¿Cuál?_____

DESCRIPCIÓN DE LA PERSONA ENTREVISTADA – MEDIA FILIACIÓN

(contestar por observación en caso de no tener el nombre completo de la persona entrevistada).

Sexo	Edad aproximada	Estatura aproximada	Complexión	Color de piel
☐ Hombre ☐ Mujer	I__I__I años	I__I.I__I__I m	☐ Delgada ☐Media ☐Robusta ☐Atlética ☐Obesa	☐Blanca ☐Morena clara ☐Morena ☐Negra

Cabello			
Según cantidad	Forma	Largo	Color
☐Abundante ☐Regular ☐Escaso ☐Calvicie	☐ Lacio ☐Ondulado ☐Crespo ☐Rizado	☐Corto ☐Mediano ☐Largo	☐Rubio ☐Rojizo ☐Castaño claro ☐Castaño oscuro ☐Negro ☐Cano

Rostro				
Forma	Cejas		Color de ojos	
☐Ovalada ☐Redonda ☐Cuadrada ☐Rectangular	☐Pobladas ☐Semi pobladas ☐Escasas	☐Cortas ☐Largas	☐Café oscuro ☐Café claro ☐Verdes ☐ Azules ☐Grises	
Forma de ojos	Nariz		Labios/boca	
☐Redondos ☐Alargados	☐Aguileña ☐Recta ☐Ancha ☐Respingada ☐Redonda	☐Grande ☐Mediana ☐Pequeña	☐Gruesos ☐Superior grueso ☐ Inferior grueso ☐Finos ☐Corazón	☐Grande ☐Mediana ☐Pequeña

Señas particulares
☐Cicatrices ☐Usa lentes ☐Tatuajes ☐Piercing ☐Discapacidad física ☐Lunares ☐Otro:_____ ☐Ninguno

Información adicional
_____ _____ _____ _____ _____ _____ _____ _____ _____

NOMBRE DE LA O EL PERITO _____

STS-PTS-RV-01

Página 1 de 1

PJCDMX PODER JUDICIAL CIUDAD DE MÉXICO

MANUAL DE PROCEDIMIENTOS

PROCEDIMIENTOS

PJCDMX PODER JUDICIAL CIUDAD DE MÉXICO

INTERVENCIÓN ESPECIALIZADA TSJCDMX

FECHA _____ (1) _____

JUICIO _____ (2) _____

PTS _____ (3) _____

REFERENCIAS VECINALES

¿Conoce a la persona usuaria? ☐Sí ¿Desde cuándo? _____ ☐No ¿por qué? _____ (4) _____

Lo considera como una persona (tranquila, problemática, distante, otorga el saludo cuando lo ven): (5)

¿Tiene algún vicio (6) (drogas, alcohol, tabaquismo...)? ☐Sí ☐No ☐ Desconoce ¿Cuál? _____

¿A qué se dedica? _____ (7) _____

¿Qué trato tiene hacia las o los integrantes de su familia (los tienen atendidos/desatendidos, quién los cuida, los llevan a la escuela, ha sabido que los golpeen o a oído gritos o peleas)? _____ (8) _____

Nombre completo de la referencia: _____ (9) _____

Mostró identificación: ☐Sí ☐No (En caso de no proporcionar su nombre, explicar el por qué y llenar la descripción de la persona): (10)

Actitud de la persona entrevistada: ☐Amable ☐Indecisa ☐Nerviosa ☐Indiferente ☐Grosera ☐Otra, ¿Cuál?_____ (11)

DESCRIPCIÓN DE LA PERSONA ENTREVISTADA – MEDIA FILIACIÓN

(contestar por observación en caso de no tener el nombre completo de la persona entrevistada).

Sexo (12)	Edad aproximada (13)	Estatura aproximada (14)	Complexión (15)	Color de piel (16)
☐ Hombre ☐ Mujer	I__I__I años	I__I.I__I__I m	☐ Delgada ☐Media ☐Robusta ☐Atlética ☐Obesa	☐Blanca ☐Morena clara ☐Morena ☐Negra

Cabello			
Según cantidad (17)	Forma (18)	Largo (19)	Color (20)
☐Abundante ☐Regular ☐Escaso ☐Calvicie	☐ Lacio ☐Ondulado ☐Crespo ☐Rizado	☐Corto ☐Mediano ☐Largo	☐Rubio ☐Rojizo ☐Castaño claro ☐Castaño oscuro ☐Negro ☐Cano

Rostro				
Forma (21)	Cejas (22)		Color de ojos (23)	
☐Ovalada ☐Redonda ☐Cuadrada ☐Rectangular	☐Pobladas ☐Semi pobladas ☐Escasas	☐Cortas ☐Largas	☐Café oscuro ☐Café claro ☐Verdes ☐ Azules ☐Grises	
Forma de ojos (24)	Nariz (25)		Labios/boca (26)	
☐Redondos ☐Alargados	☐Aguileña ☐Recta ☐Ancha ☐Respingada ☐Redonda	☐Grande ☐Mediana ☐Pequeña	☐Gruesos ☐Superior grueso ☐ Inferior grueso ☐Finos ☐Corazón	☐Grande ☐Mediana ☐Pequeña

Señas particulares (27)
☐Cicatrices ☐Usa lentes ☐Tatuajes ☐Piercing ☐Discapacidad física ☐Lunares ☐Otro:_____ ☐Ninguno

Información adicional (28)
_____
_____
_____
_____
_____
_____
_____

NOMBRE DE LA O EL PERITO (A) _____ (29) _____

STS-PTS-RV-01

Página 1 de 1

DESCRIPCIÓN DEL FORMATO

Nombre:	**REFERENCIAS VECINALES**
Clave:	**STS-PTS-RV-01**
Objetivo:	Obtener información para la elaboración de la pericial en trabajo social.
Elabora:	Subdirección de Trabajo Social.
Número de tantos:	Original.
Distribución:	Original.- Subdirección de Trabajo Social (Expediente general).

No.	CONCEPTO	SE DEBE ANOTAR
1	FECHA	El día, mes y año en que se realiza la referencia vecinal.
2	JUICIO	El juicio que se lleva acabo con la Autoridad Jurisdiccional que haya solicitado la realización de la pericial en trabajo social.
3	PTS	El número de trabajo social asignado, para la realización de la pericial en trabajo social.
4	¿CONOCE A LA PERSONA USUARIA?	Marcar con (X) si la persona entrevistada conoce o no a la persona usuaria, en caso afirmativo precisar desde cuándo y en caso negativo indicar el por qué.
5	LO CONSIDERA COMO UNA PERSONA	Cómo considera la persona entrevistada, a la persona usuaria.
6	¿TIENE ALGÚN VICIO?	Marcar con (X) si la persona entrevistada sabe si la persona usuaria tiene algún vicio y en caso necesario señalar cuál.
7	¿A QUÉ SE DEDICA?	A qué se dedica la persona usuaria.
8	¿QUÉ TRATO TIENE HACIA LAS O LOS INTEGRANTES DE SU FAMILIA?	El trato que observa que la persona usuaria le otorga a su familia.
9	NOMBRE COMPLETO DE LA REFERENCIA	El nombre completo de la persona que proporciona las referencias vecinales.
10	MOSTRÓ IDENTIFICACIÓN	Marcar con (X) si la persona entrevistada mostró identificación, en caso de que no la haya mostrado referir el por qué.

No.	CONCEPTO	SE DEBE ANOTAR
11	ACTITUD DE LA PERSONA ENTREVISTADA	Marcar con (X) cualquiera de las opciones que ejemplifique la actitud de la persona entrevistada o en su defecto indicar cuál otra presentó.
12	SEXO	Marcar con (X) el sexo correspondiente a la persona entrevistada.
13	EDAD APROXIMADA	Los años aproximados de acuerdo a la observación.
14	ESTATURA APROXIMADA	La estatura aproximada de acuerdo a la observación.
15	COMPLEXIÓN	Marcar con (X) la complexión que presenta la persona entrevistada.
16	COLOR DE PIEL	Marcar con (X) el color de piel que tiene la persona entrevistada.
17	SEGÚN CANTIDAD	Marcar con (X) la cantidad de cabello que tiene la persona entrevistada.
18	FORMA	Marcar con (X) la forma del cabello que tiene la persona entrevistada.
19	LARGO	Marcar con (X) el largo del cabello con la que cuenta la persona entrevistada.
20	COLOR	Marcar con (X) el color del cabello que tiene la persona entrevistada.
21	FORMA	Marcar con (X) la forma del rostro con la que cuenta la persona entrevistada.

No.	CONCEPTO	SE DEBE ANOTAR
22	CEJAS	Marcar con (X) las características de las cejas con las que cuenta la persona entrevistada.
23	COLOR DE OJOS	Marcar con (X) el color de los ojos que tiene la persona entrevistada.
24	FORMA DE OJOS	Marcar con (X) la forma de los ojos que posee la persona entrevistada.
25	NARIZ	Marcar con (X) las características de la nariz que posee la persona entrevistada.
26	LABIOS/BOCA	Marcar con (X) las características de los labios y la boca que se observan en la persona entrevistada.
27	SEÑAS PARTICULARES	Marcar con (X) las señas particulares que se observan en la persona entrevistada.
28	INFORMACIÓN ADICIONAL	Toda aquella información que no se encuentre contemplada en los puntos anteriores y que sea relevante en el juicio.
29	NOMBRE DE LA O EL PERITO	El nombre completo de la o el perito que realizó la entrevista.

PJCDMX PODER JUDICIAL CIUDAD DE MÉXICO

INTERVENCIÓN ESPECIALIZADA TSJCDMX
SUBDIRECCIÓN DE TRABAJO SOCIAL

GUÍA DE ENTREVISTA
(PERSONA PRIVADA DE LA LIBERTAD)

FECHA _____
JUICIO _____
PTS/P/ _____

HORA DE INICIO: _____

OBJETIVO:
_____
_____
_____

DATOS GENERALES

NOMBRE_____
EDAD_____FECHA DE NACIMIENTO_____LUGAR DE NACIMIENTO_____ SEXO_____
RELIGIÓN_____ OCUPACIÓN ANTES DE SER PRIVADA(O) DE SU LIBERTAD_____
DOMICILIO PARTICULAR HASTA ANTES DE SER PRIVADA(O) DE SU LIBERTAD _____
_____

SITUACIÓN JURÍDICA

CENTRO EN EL QUE SE ENCUENTRA PRIVADA(O) DE SU LIBERTAD _____
_____
FECHA EN LA QUE FUE PRIVADO DE LA LIBERTAD_____
DELITO (S)_____
SENTENCIA_____TIEMPO QUE LLEVA CUBIERTO DE LA SENTENCIA _____
¿ES PRIMODELINCUENTE? SI ( ) NO ( )
CENTRO (S) EN LOS QUE LOS QUE SE ENCONTRÓ PRIVADA(O) DE SU LIBERTAD

NOMBRE DEL CENTRO	DELITO	TEMPORALIDAD

ÁREA FAMILIAR

FAMILIA DE ORIGEN

NOMBRE	EDAD	PARENTESCO	OCUPACIÓN	DOMICILIO

STS-PTS-P-GE-1

Página 1 de 5

PJCDMX PODER JUDICIAL CIUDAD DE MÉXICO

INTERVENCIÓN ESPECIALIZADA TSJCDMX
SUBDIRECCIÓN DE TRABAJO SOCIAL

FAMILIA (S) ADQUIRIDA (S)

ESTADO CIVIL: _____NÚMERO DE FAMILIAS ADQUIRIDAS_____NÚMERO DE HIJOS_____

NOMBRE	EDAD	PARENTESCO	OCUPACIÓN	DOMICILIO

OTROS / RED DE APOYO - (AMIGOS, ETC...)

NOMBRE	EDAD	TIEMPO DE CONOCERSE	OCUPACIÓN	DOMICILIO

ÁREA EDUCATIVA

NIVEL ACADÉMICO

A) ANTES DE SER PRIVADA(O) DE LA LIBERTAD.

ANALFABETA (O) _____ ANALFABETO FUNCIONAL (SABE LEER Y/O ESCRIBIR) _____ PRIMARIA _____

SECUNDARIA _____ PREPARATORIA / BACHILLERATO _____ LICENCIATURA / POSGRADO _____

CUÁL (EN CASO DE SER CARRERA TÉCNICA O PROFESIONAL) _____

B) A LA FECHA DEL ESTUDIO.

ANALFABETA (O) _____ ANALFABETO FUNCIONAL (SABE LEER Y/O ESCRIBIR) _____ PRIMARIA _____

SECUNDARIA _____ PREPARATORIA / BACHILLERATO _____ LICENCIATURA / POSGRADO _____

CUÁL (EN CASO DE SER CARRERA TÉCNICA O PROFESIONAL) _____

CURSA ALGÚN GRADO ESCOLAR SI ( ) NO ( ) ¿CUÁL?_____

INSTITUCIÓN _____ DÍAS Y HORARIO _____

STS-PTS-P-GE-1

Página 2 de 5

PJCDMX PODER JUDICIAL CIUDAD DE MÉXICO

INTERVENCIÓN ESPECIALIZADA TSJCDMX
SUBDIRECCIÓN DE TRABAJO SOCIAL

ÁREA LABORAL

PROFESIÓN U OFICIO HABITUAL_____
LABORALMENTE ACTIVO_____ ACTIVIDAD LABORAL_____
EMPLEADOR O JEFA(E) INMEDIATO_____
ANTIGÜEDAD_____ TIPO DE CONTRATACIÓN_____ HORARIO_____
SUELDO O GANANCIA MENSUAL_____

ÚLTIMA ACTIVIDAD LABORAL ANTES DE SER PRIVADA(O) DE LA LIBERTAD _____
EMPLEADOR O JEFA(E) INMEDIATO_____
DOMICILIO_____
_____
TIPO DE CONTRATO_____ HORARIO_____
MOTIVO DE SEPARACIÓN LABORAL_____ SUELDO O GANANCIA MENSUAL_____

ÁREA DE SALUD

SEGURIDAD SOCIAL O PROTECCIÓN SOCIAL EN SALUD _____
QUIÉN LA PROPORCIONA_____ NÚMERO DE AFILIACIÓN _____
DÓNDE ACUDE REGULARMENTE A RECIBIR ATENCIÓN MÉDICA_____
PADECE ENFERMEDADES SI ( ) NO ( ) LLEVA ALGÚN TRATAMIENTO SI ( ) NO ( )

ENFERMEDAD Y/O PADECIMIENTO (FISICO, PSICOLÓGICO Y/O MÉDICO)	TRATAMIENTO (FÁRMACOS, CONSULTAS, TERAPIA, ETC.)	LUGAR DE ATENCIÓN

DIVERSIDAD FUNCIONAL SI ( ) NO ( )¿CÚAL?) _____
TIPO DE DISCAPACIDAD:

FÍSICA		MENTAL		INTELECTUAL		SENSORIAL		MÚLTIPLE	

CERTIFICADO DE DISCAPACIDAD O FUNCIONALIDAD _____ INSTITUCIÓN QUE LO EMITE _____
DEPENDENCIA DE CUIDADOR PRIMARIO SI ( ) NO ( ) ¿PARA QUÉ ACTIVIDADES? _____
_____
_____

STS-PTS-P-GE-1

Página 3 de 5

PJCDMX PODER JUDICIAL CIUDAD DE MÉXICO

INTERVENCIÓN ESPECIALIZADA TSJCDMX
SUBDIRECCIÓN DE TRABAJO SOCIAL

INGIERE SUSTANCIAS PSICOACTIVAS SI ( ) NO ( ) ¿CUÁLES? _____
INGERÍA SUSTANCIAS PSICOACTIVAS SI ( ) NO ( ) ¿CUÁLES? _____
INICIO DE CONSUMO _____ FIN DE CONSUMO _____
FRECUENCIA DE CONSUMO _____
DEPENDENCIA SI ( ) NO ( ) TRATAMIENTO _____

DATOS PARA BENEFICIO DE PRELIBERACIÓN

TIPO DE BENEFICIO DE PRELIBERACIÓN QUE SOLICITA_____
1- AVAL MORAL
NOMBRE DEL AVAL MORAL_____
EDAD_____ FECHA DE NACIMIENTO _____ LUGAR DE NACIMIENTO _____
DOMICILIO _____
_____
ESTADO CIVIL _____OCUPACIÓN _____ TELÉFONO (S)_____
PARENTESCO O RELACIÓN_____AÑOS DE CONOCERLA(O)_____
ANTECEDENTES PENALES _____
DOMICILIO DÓNDE RESIDIRÁ AL OTORGASE EL BENEFICIO DE PRELIBERACIÓN _____
_____

2 - OFERTA LABORAL
OFERTA LABORAL (PUESTO O ACTIVIDAD) _____
EMPLEADOR O JEFA(E) INMEDIATO _____
TELÉFONO (S) DE CONTACTO _____
NOMBRE DE LA EMPRESA, NEGOCIO O LUGAR DONDE SE DESEMPEÑARÁ LABORALMENTE _____
_____
HORARIO _____
DOMICILIO LABORAL _____
TIPO DE CONTRATACIÓN _____
TEMPORALIDAD DE OFERTA LABORAL _____
SUELDO _____
PRESTACIONES LABORALES:

1_____	6_____
2_____	7_____
3_____	8_____
4_____	9_____
5_____	10_____

RECIBIRÁ CAPACITACIÓN PARA SU INGRESO A LA OFERTA LABORAL SI ( ) NO ( ) ¿POR CUÁNTO TIEMPO? _____
_____

STS-PTS-P-GE-1

Página 4 de 5

PJCDMX PODER JUDICIAL CIUDAD DE MÉXICO

INTERVENCIÓN ESPECIALIZADA
TSJCDMX
SUBDIRECCIÓN DE TRABAJO SOCIAL

OBSERVACIONES:

_____
_____
_____
_____
_____
_____
_____
_____

NOMBRE DE LA O EL PERITO _____
LUGAR DE LA ENTREVISTA _____
HORA DE TÉRMINO _____

STS-PTS-P-GE-1

Página 5 de 5

PJCDMX PODER JUDICIAL CIUDAD DE MÉXICO

MANUAL DE PROCEDIMIENTOS

PROCEDIMIENTOS

PJCDMX PODER JUDICIAL CIUDAD DE MÉXICO

INTERVENCIÓN ESPECIALIZADA TSJCDMX

SUBDIRECCIÓN DE TRABAJO SOCIAL

GUÍA DE ENTREVISTA
(PERSONA PRIVADA DE LA LIBERTAD)

FECHA _____(1)_____
JUICIO _____(2)_____
PTS/P/ _____(3)_____

HORA DE INICIO: _____(4)_____

OBJETIVO: (5)
_____
_____
_____

DATOS GENERALES

NOMBRE_____(6)_____
EDAD__(7)__FECHA DE NACIMIENTO_____(8)_____LUGAR DE NACIMIENTO_____(9)_____ SEXO_____(10)_____
RELIGIÓN_____(11)_____ OCUPACIÓN ANTES DE SER PRIVADA(O) DE SU LIBERTAD_____(12)_____
DOMICILIO PARTICULAR HASTA ANTES DE SER PRIVADA(O) DE SU LIBERTAD _____(13)_____
_____

SITUACIÓN JURÍDICA

CENTRO EN EL QUE SE ENCUENTRA PRIVADA(O) DE SU LIBERTAD _____(14)_____
_____
FECHA EN LA QUE FUE PRIVADA(O) DE LA LIBERTAD_____(15)_____
DELITO (S)_____(16)_____
SENTENCIA_____(17)_____TIEMPO QUE LLEVA CUBIERTO DE LA SENTENCIA _____(18)_____
¿ES PRIMODELINCUENTE? SI ( ) NO ( ) (19)
CENTRO (S) EN LOS QUE LOS QUE SE ENCONTRÓ PRIVADO DE SU LIBERTAD

NOMBRE DEL CENTRO	DELITO	TEMPORALIDAD
(20)	(21)	(22)

ÁREA FAMILIAR

FAMILIA DE ORIGEN

NOMBRE	EDAD	PARENTESCO	OCUPACIÓN	DOMICILIO
(23)	(24)	(25)	(26)	(27)

STS-PTS-P-GE-1

Página 1 de 5

PJCDMX PODER JUDICIAL CIUDAD DE MÉXICO

INTERVENCIÓN ESPECIALIZADA TSJCDMX
SUBDIRECCIÓN DE TRABAJO SOCIAL

FAMILIA (S) ADQUIRIDA (S)

ESTADO CIVIL: ____(28)_____NÚMERO DE FAMILIAS ADQUIRIDAS_____(29)_____NÚMERO DE HIJOS_____(30)_____

NOMBRE	EDAD	PARENTESCO	OCUPACIÓN	DOMICILIO
(31)	(32)	(33)	(34)	(35)

OTROS / RED DE APOYO - (AMIGOS, ETC...)

NOMBRE	EDAD	TIEMPO DE CONOCERSE	OCUPACIÓN	DOMICILIO
(36)	(37)	(38)	(39)	(40)

ÁREA EDUCATIVA

NIVEL ACADÉMICO

A) ANTES DE SER PRIVADA(O) DE LA LIBERTAD. (41)

ANALFABETA (O) _____ ANALFABETO FUNCIONAL (SABE LEER Y/O ESCRIBIR) _____ PRIMARIA _____

SECUNDARIA _____ PREPARATORIA / BACHILLERATO _____ LICENCIATURA / POSGRADO _____

CUÁL (EN CASO DE SER CARRERA TÉCNICA O PROFESIONAL) _____(42)_____

B) A LA FECHA DEL ESTUDIO. (43)

ANALFABETA (O) _____ ANALFABETO FUNCIONAL (SABE LEER Y/O ESCRIBIR) _____ PRIMARIA _____

SECUNDARIA _____ PREPARATORIA / BACHILLERATO _____ LICENCIATURA / POSGRADO _____

CUÁL (EN CASO DE SER CARRERA TÉCNICA O PROFESIONAL) _____(44)_____

CURSA ALGÚN GRADO ESCOLAR SI ( ) NO ( ) ¿CUÁL?_____(45)_____

INSTITUCIÓN _____(46)_____ DÍAS Y HORARIO _____(47)_____

STS-PTS-P-GE-1

Página 2 de 5

PJCDMX PODER JUDICIAL CIUDAD DE MÉXICO

INTERVENCIÓN ESPECIALIZADA TSJCDMX
SUBDIRECCIÓN DE TRABAJO SOCIAL

ÁREA LABORAL

PROFESIÓN U OFICIO HABITUAL_____(48)_____
LABORALMENTE ACTIVO____(49)____ ACTIVIDAD LABORAL_____(50)_____
EMPLEADOR O JEFA(E) INMEDIATO_____(51)_____
ANTIGÜEDAD____(52)_____ TIPO DE CONTRATACIÓN_____(53)_____ HORARIO_____(54)_____
SUELDO O GANANCIA MENSUAL_____(55)_____

ÚLTIMA ACTIVIDAD LABORAL ANTES DE SER PRIVADA (O) DE LA LIBERTAD _____(56)_____
EMPLEADOR O JEFA(E) INMEDIATO_____(57)_____
DOMICILIO_____(58)_____
_____
TIPO DE CONTRATO_____(59)_____ HORARIO_____(60)_____
MOTIVO DE SEPARACIÓN LABORAL_____(61)_____ SUELDO O GANANCIA MENSUAL_____(62)_____

ÁREA DE SALUD

SEGURIDAD SOCIAL O PROTECCIÓN SOCIAL EN SALUD _____(63)_____
QUIÉN LA PROPORCIONA_____(64)_____ NÚMERO DE AFILIACIÓN _____(65)_____
DÓNDE ACUDE REGULARMENTE A RECIBIR ATENCIÓN MÉDICA_____(66)_____
PADECE ENFERMEDADES SI ( ) NO ( ) (67) LLEVA ALGÚN TRATAMIENTO SI ( ) NO ( ) (68)

ENFERMEDAD Y/O PADECIMIENTO (FISICO, PSICOLÓGICO Y/O MÉDICO)	TRATAMIENTO (FÁRMACOS, CONSULTAS, TERAPIA, ETC.)	LUGAR DE ATENCIÓN
(69)	(70)	(71)

DIVERSIDAD FUNCIONAL SI ( ) NO ( ) ¿CÚAL? _____(72)_____
TIPO DE DISCAPACIDAD: (73)

FÍSICA			MENTAL		INTELECTUAL		SENSORIAL		MÚLTIPLE	

CERTIFICADO DE DISCAPACIDAD O FUNCIONALIDAD ___(74)___ INSTITUCIÓN QUE LO EMITE _____(75)_____
DEPENDENCIA DE CUIDADOR PRIMARIO SI ( ) NO ( ) ¿PARA QUÉ ACTIVIDADES? _____(76)_____
_____
_____

STS-PTS-P-GE-1

Página 3 de 5

PJCDMX PODER JUDICIAL CIUDAD DE MÉXICO

INTERVENCIÓN ESPECIALIZADA TSJCDMX
SUBDIRECCIÓN DE TRABAJO SOCIAL

INGIERE SUSTANCIAS PSICOACTIVAS SI ( ) NO ( ) ¿CUÁLES? _____(77)_____
INGERÍA SUSTANCIAS PSICOACTIVAS SI ( ) NO ( ) ¿CUÁLES? _____(78)_____
INICIO DE CONSUMO _____(79)_____ FIN DE CONSUMO _____(80)_____
FRECUENCIA DE CONSUMO _____(81)_____
DEPENDENCIA SI ( ) NO ( ) (82) TRATAMIENTO _____(83)_____

DATOS PARA BENEFICIO DE PRELIBERACIÓN

TIPO DE BENEFICIO DE PRELIBERACIÓN QUE SOLICITA_____(84)_____
1- AVAL MORAL
NOMBRE DEL AVAL MORAL_____(85)_____
EDAD__(86)___ FECHA DE NACIMIENTO _____(87)_____ LUGAR DE NACIMIENTO _____(88)_____
DOMICILIO _____(89)_____
_____
ESTADO CIVIL _____(90)_____OCUPACIÓN _____(91)_____ TELÉFONO (S)_____(92)_____
PARENTESCO O RELACIÓN_____(93)_____ AÑOS DE CONOCERLA(O)_____(94)_____
ANTECEDENTES PENALES _____(95)_____
DOMICILIO DÓNDE RESIDIRÁ AL OTORGASE EL BENEFICIO DE PRELIBERACIÓN _____(96)_____
_____

2 - OFERTA LABORAL
OFERTA LABORAL (PUESTO O ACTIVIDAD) _____(97)_____
EMPLEADOR O JEFA(E) INMEDIATO _____(98)_____
TELÉFONO (S) DE CONTACTO _____(99)_____
NOMBRE DE LA EMPRESA, NEGOCIO O LUGAR DONDE SE DESEMPEÑARÁ LABORALMENTE _____(100)_____
_____
HORARIO _____(101)_____
DOMICILIO LABORAL _____(102)_____
TIPO DE CONTRATACIÓN _____(103)_____
TEMPORALIDAD DE OFERTA LABORAL _____(104)_____
SUELDO _____(105)_____
PRESTACIONES LABORALES: (106)

1_____	6_____
2_____	7_____
3_____	8_____
4_____	9_____
5_____	10_____

RECIBIRÁ CAPACITACIÓN PARA SU INGRESO A LA OFERTA LABORAL SI ( ) NO ( )¿POR CUÁNTO TIEMPO? ___(107)___
_____

STS-PTS-P-GE-1

Página 4 de 5

PJCDMX PODER JUDICIAL CIUDAD DE MÉXICO

INTERVENCIÓN ESPECIALIZADA
TSJCDMX
SUBDIRECCIÓN DE TRABAJO SOCIAL

OBSERVACIONES:

_____(108)_____

_____

_____

_____

_____

_____

_____

_____

NOMBRE DE LA O EL PERITO _____(109)_____

LUGAR DE LA ENTREVISTA _____(110)_____

HORA DE TÉRMINO _____(111)_____

STS-PTS-P-GE-1

Página 5 de 5

DESCRIPCIÓN DEL FORMATO

Nombre:	**GUÍA DE ENTREVISTA (PERSONA PRIVADA DE LA LIBERTAD)**
Clave:	**STS-PTS-P-GE-1**
Objetivo:	Obtener información para la elaboración de la pericial en trabajo social en Materia Penal.
Elabora:	Subdirección de Trabajo Social.
Número de tantos:	Original.
Distribución:	Original.- Subdirección de Trabajo Social (Expediente general).

INSTRUCTIVO DE LLENADO

No.	CONCEPTO	SE DEBE ANOTAR
1	FECHA	El día, mes y año en que se realiza la entrevista para la pericial en trabajo social.
2	JUICIO	El juicio que se lleva acabo con la Autoridad Jurisdiccional que haya solicitado la realización de la pericial en trabajo social.
3	PTS/P/	El número de trabajo social asignado, para la realización de la pericial en trabajo social.
4	HORA DE INICIO	La hora en la que se da inicio a la entrevista.
5	OBJETIVO	El objetivo conforme lo requerido por la Autoridad Jurisdiccional.
6	NOMBRE	El nombre completo de la persona usuaria a quien se le realiza la pericial en trabajo social.
7	EDAD	Los años cumplidos que tiene la persona usuaria a quien se le realiza la pericial en trabajo social.
8	FECHA DE NACIMIENTO	El día, mes y año de nacimiento de la persona usuaria a quien se le realiza la pericial en trabajo social.
9	LUGAR DE NACIMIENTO	En el caso de que la persona usuaria a quien se le realiza la pericial en trabajo social tenga nacionalidad mexicana, el estado y el país en el que nació y al tratarse de persona extranjera únicamente indicar el país de nacimiento.

No.	CONCEPTO	SE DEBE ANOTAR
10	SEXO	El sexo de la persona usuaria a quien se le realizará la pericial en trabajo social.
11	RELIGIÓN	La religión que profesa la persona usuaria a quien se le realizará la pericial en trabajo social.
12	OCUPACIÓN ANTES DE SER PRIVADA(O) DE SU LIBERTAD	La última ocupación laboral o remunerable efectuada por la persona usuaria hasta antes de haber sido privada(o) de su libertad.
13	DOMICILIO PARTICULAR HASTA ANTES DE SER PRIVADA(O) DE SU LIBERTAD	El domicilio en el que persona usuaria radicaba hasta antes de ser privada(o) de la libertad.
14	CENTRO EN EL QUE SE ENCUENTRA PRIVADA(O) DE SU LIBERTAD	El nombre completo de la instancia en la que la persona usuaria se encuentra privada(o) de la libertad.
15	FECHA EN LA QUE FUE PRIVADA(O) DE LA LIBERTAD	El día, mes y año en el que la persona usuaria fue privada(o) de la libertad.
16	DELITO (S)	Los delitos por los que se encuentra privada(o) de la libertad.
17	SENTENCIA	Los años, meses y días que estará privada(o) de su libertad por los delitos que fue procesada(o).
18	TIEMPO QUE LLEVA CUBIERTO DE LA SENTENCIA	Los años, meses y días que hasta el momento de la entrevista lleva cubierto.

No.	CONCEPTO	SE DEBE ANOTAR
19	¿ES PRIMODELINCUENTE?	Marcar con (X) la opción correspondiente.
20	NOMBRE DEL CENTRO	En caso de no ser primodelincuente, el nombre completo del centro en los que anteriormente fue privada(o) de su libertad.
21	DELITO	En caso de no ser primodelincuente, los delitos por los que anteriormente fue privada(o) de la libertad.
22	TEMPORALIDAD	En caso de no ser primodelincuente, los años, meses y días que con anterioridad fue privada(o) de la libertad.
23	NOMBRE	El nombre completo de las personas que integran su familia de origen.
24	EDAD	Los años cumplidos que tienen los integrantes de su familia de origen.
25	PARENTESCO	El parentesco de cada uno de los integrantes de su familia de origen.
26	OCUPACIÓN	La ocupación de cada uno de los integrantes de su familia de origen.
27	DOMICILIO	El domicilio completo en el que cada uno de los integrantes de su familia de origen reside.
28	ESTADO CIVIL	El estado civil actual de la persona usuaria a quien se le realiza la pericial en trabajo social.
29	NÚMERO DE FAMILIAS ADQUIRIDAS	El número de núcleos familiares conformados hasta la fecha de la entrevista.

No.	CONCEPTO	SE DEBE ANOTAR
30	NÚMERO DE HIJOS	El total de hijos procreados hasta la fecha de la entrevista.
31	NOMBRE	El nombre completo de las personas que integran su familia adquirida.
32	EDAD	Los años cumplidos que tienen los integrantes de su familia adquirida.
33	PARENTESCO	El parentesco de los integrantes de su familia adquirida.
34	OCUPACIÓN	La ocupación de los integrantes de su familia adquirida.
35	DOMICILIO	El domicilio completo de los integrantes de su familia adquirida.
36	NOMBRE	El nombre completo de quien considere red de apoyo la persona usuaria.
37	EDAD	Los años cumplidos de quien considera red de apoyo la persona usuaria.
38	TIEMPO DE CONOCERSE	El periodo de tiempo que lleva la persona usuaria de conocer a su red de apoyo.
39	OCUPACIÓN	La ocupación de la persona que considere como red de apoyo la persona usuaria.
40	DOMICILIO	El domicilio completo de la persona que considere como red de apoyo la persona usuaria.
41	ANTES DE SER PRIVADA(O) DE LA LIBERTAD	Marcar con (X) la opción correspondiente de acuerdo al nivel académico de la persona usuaria, hasta antes de ser privada(o) de su libertad.

No.	CONCEPTO	SE DEBE ANOTAR
42	CUÁL (EN CASO DE SER CARRERA TÉCNICA O PROFESIONAL)	El nombre de la carrera técnica o profesional, que la persona usuaria haya cursado.
43	A LA FECHA DEL ESTUDIO	Marcar con (X) la opción correspondiente de acuerdo al nivel académico actual de la persona usuaria.
44	CUÁL (EN CASO DE SER CARRERA TÉCNICA O PROFESIONAL)	El nombre de la carrera técnica o profesional, que la persona usuaria tenga actualmente.
45	CURSA ALGÚN GRADO ESCOLAR	Marcar con (X) la opción correspondiente y en caso afirmativo, especificar cuál.
46	INSTITUCIÓN	El nombre de la institución educativa en la que actualmente se encuentre estudiando la persona entrevistada.
47	DÍAS Y HORARIO	Los días y horarios en los que la persona usuaria se encuentra estudiando.
48	PROFESIÓN U OFICIO HABITUAL	La profesión o el oficio que generalmente ha desempeñado la persona usuaria a lo largo de su vida.
49	LABORALMENTE ACTIVO	Si actualmente se encuentra desempeñando actividad laboral o remunerable alguna.
50	ACTIVIDAD LABORAL	Qué tipo de actividad laboral o remunerable se encuentra efectuando a la fecha de la entrevista.
51	EMPLEADOR O JEFA(E) INMEDIATO	El nombre completo de quien funge como su empleador o jefa(e) inmediato en su actual actividad laboral.

No.	CONCEPTO	SE DEBE ANOTAR
52	ANTIGÜEDAD	La antigüedad ya sea en años, meses o días, que tiene la persona usuaria en el lugar donde labora.
53	TIPO DE CONTRATACIÓN	El tipo de contrato con el que cuenta la persona usuaria en el lugar donde labora.
54	HORARIO	El horario en el que labora la persona usuaria.
55	SUELDO O GANANCIA MENSUAL	El monto mensual que percibe por su actividad laboral la persona usuaria.
56	ÚLTIMA ACTIVIDAD LABORAL ANTES DE SER PRIVADA(O) DE LA LIBERTAD	La última actividad laboral que desempeñaba la persona usuaria, hasta antes de haber sido privada(o) de la libertad.
57	EMPLEADOR O JEFA(E) INMEDIATO	El nombre completo de quien fungió como su empleador o jefa(e) inmediato en su última actividad laboral.
58	DOMICILIO	El domicilio en el que la persona usuaria efectuaba su actividad laboral, hasta antes de haber sido privada(o) de la libertad.
59	TIPO DE CONTRATO	El tipo de contratación que tenía la persona usuaria en su última actividad laboral, hasta antes de haber sido privada(o) de la libertad.
60	HORARIO	El horario que tenía la persona usuaria en su última actividad laboral, hasta antes de haber sido privada(o) de la libertad.
61	MOTIVO DE SEPARACIÓN LABORAL	La razón por la que dejo de laborar en su última actividad, hasta antes de haber sido privada(o) de la libertad.

No.	CONCEPTO	SE DEBE ANOTAR
62	SUELDO O GANANCIA MENSUAL	El monto mensual que percibía por su actividad laboral la persona usuaria, hasta antes de haber sido privado de la libertad.
63	SEGURIDAD SOCIAL O PROTECCIÓN SOCIAL EN SALUD	Si la persona entrevistada cuenta con algún tipo de seguridad social o protección a la salud.
64	QUIÉN LA PROPORCIONA	El nombre completo de la institución en la que se encuentra afiliada la persona usuaria.
65	NÚMERO DE AFILIACIÓN	El número de afiliación con el que se encuentra dado de alta al servicio médico la persona usuaria.
66	DÓNDE ACUDE REGULARMENTE A RECIBIR ATENCIÓN MÉDICA	El lugar en donde suele recibir atención médica la persona usuaria.
67	PADECE ENFERMEDADES	Marcar con (X) la opción que corresponda si es que la persona usuaria, padece alguna enfermedad.
68	LLEVA ALGÚN TRATAMIENTO	Marcar con (X) la opción que corresponda si es que la persona usuaria, lleva algún tratamiento.
69	ENFERMEDAD Y/O PADECIMIENTO (FÍSICO, PSICOLÓGICO Y/O MÉDICO)	El nombre de la enfermedad o padecimiento que en su caso tenga la persona usuaria.

No.	CONCEPTO	SE DEBE ANOTAR
70	TRATAMIENTO	Los tratamientos, fármacos, consultas, terapias etc., a las que acuda la persona usuaria.
71	LUGAR DE ATENCIÓN	El lugar donde recibe atención médica la persona usuaria.
72	DIVERSIDAD FUNCIONAL	Marcar con (X) la opción que corresponda y especificar qué tipo de diversidad funcional presenta la persona usuaria.
73	TIPO DE DISCAPACIDAD	Marcar con (X) la opción que corresponda si la persona usuaria presenta un tipo de discapacidad.
74	CERTIFICADO DE DISCAPACIDAD O FUNCIONALIDAD	Si la persona entrevistada cuenta con algún certificado de discapacidad o diversidad funcional.
75	INSTITUCIÓN QUE LO EMITE	El nombre completo de la institución que emite el certificado de discapacidad o diversidad funcional.
76	DEPENDENCIA DE CUIDADOR PRIMARIO	Marcar con (X) la opción que corresponda si la persona usuaria depende de cuidados primarios y especificar para que actividades lo requiere.
77	INGIERE SUSTANCIAS PSICOACTIVAS	Marcar con (X) la opción que corresponda si la persona usuaria ingiere sustancias psicoactivas y precisar cuáles.
78	INGERÍA SUSTANCIAS PSICOACTIVAS	Marcar con (X) la opción que corresponda si la persona usuaria consumió sustancias psicoactivas y precisar cuáles.
79	INICIO DE CONSUMO	La edad en la que inició la persona entrevistada el consumo de sustancias psicoactivas.

No.	CONCEPTO	SE DEBE ANOTAR
80	FIN DE CONSUMO	La edad en la que la persona entrevistada dejó de consumir sustancias psicoactivas.
81	FRECUENCIA DE CONSUMO	La frecuencia con la que la persona usuaria consume la sustancia psicoactiva.
82	DEPENDENCIA	Marcar con (X) la opción que corresponda si es que la persona usuaria tiene dependencia a alguna sustancia psicoactiva.
83	TRATAMIENTO	El tratamiento que lleva la persona usuaria con relación a la dependencia de alguna sustancia psicoactiva.
84	TIPO DE BENEFICIO DE PRELIBERACIÓN QUE SOLICITA	El beneficio de preliberación que está solicitando la persona usuaria.
85	NOMBRE DEL AVAL MORAL	El nombre completo de la persona que fungirá como aval moral, una vez establecido el beneficio de preliberación.
86	EDAD	Los años cumplidos que tiene la persona que fungirá como aval moral, una vez establecido el beneficio de preliberación.
87	FECHA DE NACIMIENTO	El día, mes y año de nacimiento de nacimiento de la persona que fungirá como aval moral una vez establecido el beneficio de preliberación.
88	LUGAR DE NACIMIENTO	En el caso de que la persona que fungirá como aval moral tenga nacionalidad mexicana, el estado y el país en el que nació y al tratarse de persona extranjera únicamente indicar el país de nacimiento.

No.	CONCEPTO	SE DEBE ANOTAR
89	DOMICILIO	El domicilio completo de la persona que fungirá como aval moral una vez establecido el beneficio de preliberación.
90	ESTADO CIVIL	El estado civil actual de la persona que fungirá como aval moral una vez establecido el beneficio de preliberación.
91	OCUPACIÓN	La ocupación de la persona que fungirá como aval moral una vez establecido el beneficio de preliberación.
92	TELÉFONO (S)	Los números telefónicos de contacto de la persona que fungirá como aval moral una vez establecido el beneficio de preliberación.
93	PARENTESCO O RELACIÓN	Si es que hubiese algún parentesco entre la persona usuaria y con quien fungirá como aval moral una vez establecido el beneficio de preliberación.
94	AÑOS DE CONOCERLA(O)	Los años de conocer a la persona que fungirá como aval moral una vez establecido el beneficio de preliberación.
95	ANTECEDENTES PENALES	Si la persona que fungirá como aval moral tiene antecedentes penales.
96	DOMICILIO DÓNDE RESIDIRÁ AL OTORGASE EL BENEFICIO DE PRELIBERACIÓN	El domicilio en el que la persona usuaria residirá una vez establecido el beneficio de preliberación.
97	OFERTA LABORAL (PUESTO O ACTIVIDAD)	La actividad laboral que ha propuesto la persona usuaria para obtener beneficio de preliberación.

No.	CONCEPTO	SE DEBE ANOTAR
98	EMPLEADOR O JEFA(E) INMEDIATO	El nombre completo de la persona quien fungirá como su empleador o jefa(e) inmediato en la oferta laboral propuesta para poder obtener el beneficio de preliberación.
99	TELÉFONO(S) DE CONTACTO	Número telefónico de contacto de la persona que fungirá como su empleador o jefa(e) inmediato en la oferta laboral propuesta para poder obtener el beneficio de preliberación.
100	NOMBRE DE LA EMPRESA, NEGOCIO O LUGAR DONDE SE DESEMPEÑARÁ LABORALMENTE	El nombre completo de la empresa, negocio, comercio o lugar donde la persona usuaria ejercerá la oferta laboral propuesta, para poder obtener el beneficio de preliberación.
101	HORARIO	El horario en el que la persona usuaria ejercerá la actividad laboral propuesta para poder obtener el beneficio de preliberación.
102	DOMICILIO LABORAL	El domicilio completo en donde la persona usuaria ejercerá su actividad laboral propuesta para poder obtener el beneficio de preliberación.
103	TIPO DE CONTRATACIÓN	El tipo de contrato que tendrá la persona usuaria en la actividad laboral propuesta para poder obtener el beneficio de preliberación.
104	TEMPORALIDAD DE OFERTA LABORAL	El tiempo que desempeñará la persona usuaria la actividad laboral que ha propuesto para obtener el beneficio de preliberación.

No.	CONCEPTO	SE DEBE ANOTAR
105	SUELDO	El monto mensual que percibirá la persona usuaria por la actividad laboral que ha propuesto para obtener el beneficio de preliberación.
106	PRESTACIONES LABORALES	Las prestaciones laborales de las que gozará la persona usuaria por la actividad laboral que ha propuesto para obtener el beneficio de preliberación.
107	RECIBIRÁ CAPACITACIÓN PARA SU INGRESO A LA OFERTA LABORAL	Marcar con (X) la opción correspondiente y en caso afirmativo precisar el tiempo que la recibirá.
108	OBSERVACIONES	Todos los aspectos que se considere o detecte relevantes y que no se encuentren contemplados anteriormente.
109	NOMBRE DE LA O EL PERITO	El nombre completo de la o el perito que realizó la entrevista.
110	LUGAR DE LA ENTREVISTA	El lugar donde fue realizada la entrevista.
111	HORA DE TÉRMINO	La hora de término de la entrevista.

PJCDMX PODER JUDICIAL CIUDAD DE MÉXICO

INTERVENCIÓN ESPECIALIZADA TSJCDMX

SUBDIRECCIÓN DE TRABAJO SOCIAL

GUÍA DE ENTREVISTA
(AVAL MORAL)

FECHA _____
JUICIO _____
PTS/P/ _____

HORA DE INICIO: _____

OBJETIVO:
_____
_____
_____

DATOS GENERALES

NOMBRE_____
DOMICILIO _____
_____
EDAD_____ FECHA DE NACIMIENTO _____ LUGAR DE NACIMIENTO _____
ÚLTIMO GRADO DE ESTUDIOS _____ ESTADO CIVIL _____
SEXO _____ RELIGIÓN _____ TELÉFONO _____
¿TIENE ANTECEDENTES PENALES? SI ( ) NO ( ) ¿POR QUÉ DELITO? _____

RELACIÓN CON LA PERSONA PRIVADA DE SU LIBERTAD

PARENTESCO O RELACIÓN_____ AÑOS DE CONOCERLO_____
LO CONSIDERA COMO UNA PERSONA (TRANQUILA, PROBLEMÁTICA, DISTANTE, ETC) _____
_____
SABE SI INGIERE O INGERÍA ALGÚN TIPO DE SUSTANCIA PSICOACTIVA SI ( ) NO ( ) CUÁL (ES) _____
_____
CONTINÚA ESTABLECIENDO CONVIVENCIA Y/O COMUNICACIÓN CON SU FAMILIA SI ( ) NO ( ) ¿CON QUIÉN (ES)? __
_____
_____
¿CADA CUÁNDO VISITA A LA PERSONA PRIVADA DE SU LIBERTAD?_____
¿SABE CUÁL ES SU RESPONSABILIDAD COMO AVAL MORAL? SI ( ) NO ( )
¿HA RECIBIDO CAPACITACIÓN O INFORMACIÓN PARA FUNGIR COMO AVAL MORAL? SI ( ) NO ( ) ¿QUÉ TIPO?
_____

ÁREA FAMILIAR

ESTRUCTURA FAMILIAR

NOMBRE	PARENTESCO	EDAD	ESTADO CIVIL	ESCOLARIDAD	OCUPACIÓN

STS-PTS-P-GE-1.1

Página 1 de 6

PJCDMX PODER JUDICIAL CIUDAD DE MÉXICO

INTERVENCIÓN ESPECIALIZADA TSJCDMX

SUBDIRECCIÓN DE TRABAJO SOCIAL

¿QUIÉN PROVEE ECONÓMICAMENTE EL HOGAR? _____

¿QUIÉN EJERCE LA AUTORIDAD EN EL HOGAR? _____

¿QUIÉN PREPARA LOS ALIMENTOS EN EL HOGAR? _____

¿CÓMO SE DISTRIBUYEN LAS ACTIVIDADES DOMÉSTICAS EN SU HOGAR? _____

_____

TIPO DE FAMILIA: NUCLEAR ( ), MONOPARENTAL PATERNA ( ), MONOPARENTAL MATERNA ( ), EXTENSA ( ), HOGAR UNIPERSONAL ( ), RECONSTITUIDA ( ), OTRA ( ) _____

ÁREA DE SALUD

SEGURIDAD SOCIAL O PROTECCIÓN SOCIAL EN SALUD _____

QUIÉN LA PROPORCIONA_____ NÚMERO DE AFILIACIÓN _____

DÓNDE ACUDE REGULARMENTE A RECIBIR ATENCIÓN MÉDICA_____

PADECE ENFERMEDADES SI ( ) NO ( ) LLEVA ALGÚN TRATAMIENTO SI ( ) NO ( )

ENFERMEDAD Y/O PADECIMIENTO (FISICO, PSICOLÓGICO Y/O MÉDICO)	TRATAMIENTO (FÁRMACOS, CONSULTAS, TERAPIA, ETC.)	LUGAR DE ATENCIÓN

ALGÚN INTEGRANTE DE SU ESTRUCTURA FAMILIAR PRESENTA DIVERSIDAD FUNCIONAL SI ( ) NO ( )¿CÚAL?)

_____

TIPO DE DISCAPACIDAD:

FÍSICA		MENTAL		INTELECTUAL		SENSORIAL		MÚLTIPLE	

CERTIFICADO DE DISCAPACIDAD O FUNCIONALIDAD _____ INSTITUCIÓN QUE LO EMITE _____

DEPENDENCIA DE CUIDADOR PRIMARIO SI ( ) NO ( ) ¿PARA QUÉ ACTIVIDADES? _____

_____

_____

INGIERE SUSTANCIAS PSICOACTIVAS SI ( ) NO ( ) ¿CUÁLES? _____ _____

STS-PTS-P-GE-1.1

Página 2 de 6

PJCDMX PODER JUDICIAL CIUDAD DE MÉXICO

INTERVENCIÓN ESPECIALIZADA TSJCDMX

SUBDIRECCIÓN DE TRABAJO SOCIAL

INICIO DE CONSUMO _____

FRECUENCIA DE CONSUMO _____

DEPENDENCIA SI ( ) NO ( ) TRATAMIENTO _____

VIVIENDA

PROPIEDAD DE QUIÉN _____ TIEMPO DE VIVIR EN EL DOMICILIO _____

RENTADA___ PROPIA___ PRESTADA___ HIPOTECADA___

DEPARTAMENTO___ CASA SOLA___ DUPLEX ___ CUARTO ___ VECINDAD____

¿CUÁNTAS FAMILIAS VIVEN EN EL DOMICILIO? (SIN CONSIDERAR A LA DE LA PERSONA ENTREVISTADA)

_____

DISTRIBUCION							
N° DE NIVELES		SALA		BANO		MEDIO BANO	
PATIO		COMEDOR		COCINA		ESPACIO PARA LAVAR	
ESTUDIO		PATIO		ESTACIONAMIENTO		N° DE RECAMARAS	
QUIÉN OCUPA CADA RECÁMARA:	1.		2.				
	3.		4.				
	5.		6.				
OBSERVACIONES:							

CUENTA CON UN LUGAR ESPECÍFICO PARA LA PERSONA PRIVADA(O) DE SU LIBERTAD _____

CUENTA CON MENAJE PARA LA PERSONA PRIVADA(O) DE SU LIBERTAD _____

TIEMPO QUE PERMITIRÁ QUE LA PERSONA PRIVADA(O) DE SU LIBERTAD RESIDA EN LA VIVIENDA_____

STS-PTS-P-GE-1.1

Página 3 de 6

PJCDMX PODER JUDICIAL CIUDAD DE MÉXICO

INTERVENCIÓN ESPECIALIZADA TSJCDMX

SUBDIRECCIÓN DE TRABAJO SOCIAL

ÁREA LABORAL Y ECONÓMICA

INGRESOS ECONÓMICOS

TRABAJO FORMAL ( ) TRABAJO INFORMAL ( ) DEPENDIENTE ECONÓMICO ( )

PUESTO:	
NOMBRE DE LA EMPRESA O NEGOCIO	
DIRECCIÓN DE LA EMPRESA O NEGOCIO	
ANTIGÜEDAD:	
TIPO DE CONTRATO	
DÍAS Y HORARIOS	
INGRESO MENSUAL	

¿TRABAJA POR SU CUENTA? SI ( ) NO ( ) DESCRIPCIÓN)_____

INGRESOS EXTRA		
CONCEPTO	MONTO	PERIODICIDAD
Aguinaldo		
Prima vacacional		
Utilidades		
caja/ fondo de ahorro		
vales de despensa		
Bono		
Becas		
programas gubernamentales		
pensión alimenticia		

MONTO MENSUAL DE INGRESO _____

APOYOS FAMILIARES					
NOMBRE DE QUIÉN LO RECIBE	PARENTESCO	¿DESDE CUÁNDO?	¿CON QUE PERIODICIDAD?	MONTO	¿EN QUÉ LO OCUPA?

STS-PTS-P-GE-1.1

Página 4 de 6

PJCDMX PODER JUDICIAL CIUDAD DE MÉXICO

INTERVENCIÓN ESPECIALIZADA TSJCDMX

SUBDIRECCIÓN DE TRABAJO SOCIAL

EGRESOS ECONÓMICOS	
CONCEPTO	PERSONA ENTREVISTADA
Alimentación/despensa	
Renta/crédito hipotecario	
Predial	
Luz	
Agua	
Gas	
Mantenimiento de la casa	
Servicio Telefónico	
Artículos de aseo de la casa	
Celular	
Transporte Público	
Gastos de Vehículo: Gasolina	
Mantenimiento	
Tenencia	
Refrendo	
Seguro de vehículo	
Recreación y entretenimiento	
Gastos escolares	
Vestido y Calzado	
Artículos de aseo personal	
Pensión alimenticia	
otros	

SITUACIÓN PATRIMONIAL

DEUDAS:

Persona/institución_____ monto_____ desde cuándo_____ abonos _____
Persona/institución_____ monto_____ desde cuándo_____ abonos _____
Persona/institución_____ monto_____ desde cuándo_____ abonos _____
Persona/institución_____ monto_____ desde cuándo_____ abonos _____

AHORROS_____

_____

MANEJA TARJETAS DE CRÉDITO _____

MANEJA TARJETAS DE DÉBITO _____

MANEJA TARJETAS DEPARTAMENTALES _____

CASAS/TERRENOS O ACCESORIAS

_____

_____

VEHÍCULOS_____

_____

STS-PTS-P-GE-1.1

Página 5 de 6

PJCDMX PODER JUDICIAL CIUDAD DE MÉXICO

INTERVENCIÓN ESPECIALIZADA TSJCDMX

SUBDIRECCIÓN DE TRABAJO SOCIAL

OBSERVACIONES:

_____

_____

_____

_____

NOMBRE DE LA O EL PERITO _____

LUGAR DE LA ENTREVISTA _____

HORA DE TERMINO _____

STS-PTS-P-GE-1.1

Página 6 de 6

PJCDMX PODER JUDICIAL CIUDAD DE MÉXICO

MANUAL DE PROCEDIMIENTOS

PROCEDIMIENTOS

PJCDMX PODER JUDICIAL CIUDAD DE MÉXICO

INTERVENCIÓN ESPECIALIZADA TSJCDMX

SUBDIRECCIÓN DE TRABAJO SOCIAL

GUÍA DE ENTREVISTA
(AVAL MORAL)

FECHA (01)
JUICIO (02)
PTS/P/ (03)

HORA DE INICIO: (04)

OBJETIVO: (05)

DATOS GENERALES

NOMBRE (06)
DOMICILIO (07)

EDAD (08) FECHA DE NACIMIENTO (09) LUGAR DE NACIMIENTO (10)
ÚLTIMO GRADO DE ESTUDIOS (11) ESTADO CIVIL (12)
SEXO (13) RELIGIÓN (14) TELÉFONO (15)
¿TIENE ANTECEDENTES PENALES? SI ( ) NO ( ) ¿POR QUÉ DELITO? (16)

RELACIÓN CON LA PERSONA PRIVADA DE SU LIBERTAD

PARENTESCO O RELACIÓN (17) AÑOS DE CONOCERLO (18)
LO CONSIDERA COMO UNA PERSONA (TRANQUILA, PROBLEMÁTICA, DISTANTE, ETC) (19)

SABE SI INGIERE O INGERÍA ALGÚN TIPO DE SUSTANCIA PSICOACTIVA SI ( ) NO ( ) CUÁL (ES) (20)

CONTINÚA ESTABLECIENDO CONVIVENCIA Y/O COMUNICACIÓN CON SU FAMILIA SI ( ) NO ( ) ¿CON QUIÉN (ES)? (21)

¿CADA CUÁNDO VISITA A LA PERSONA PRIVADA DE SU LIBERTAD? (22)
¿SABE CUÁL ES SU RESPONSABILIDAD COMO AVAL MORAL? SI ( ) NO ( ) (23)
¿HA RECIBIDO CAPACITACIÓN O INFORMACIÓN PARA FUNGIR COMO AVAL MORAL? SI ( ) NO ( ) ¿QUÉ TIPO? (24)

ÁREA FAMILIAR

ESTRUCTURA FAMILIAR

NOMBRE	PARENTESCO	EDAD	ESTADO CIVIL	ESCOLARIDAD	OCUPACIÓN
(25)	(26)	(27)	(28)	(29)	(30)

STS-PTS-P-GE-1.1

Página 1 de 6

PJCDMX PODER JUDICIAL CIUDAD DE MÉXICO

INTERVENCIÓN ESPECIALIZADA TSJCDMX

SUBDIRECCIÓN DE TRABAJO SOCIAL

¿QUIÉN PROVEE ECONÓMICAMENTE EL HOGAR? (31)

¿QUIÉN EJERCE LA AUTORIDAD EN EL HOGAR? (32)

¿QUIÉN PREPARA LOS ALIMENTOS EN EL HOGAR? (33)

¿CÓMO SE DISTRIBUYEN LAS ACTIVIDADES DOMÉSTICAS EN SU HOGAR? (34)

TIPO DE FAMILIA: NUCLEAR ( ), MONOPARENTAL PATERNA ( ), MONOPARENTAL MATERNA ( ), EXTENSA ( ), HOGAR UNIPERSONAL ( ), RECONSTITUIDA ( ), OTRA ( ) (35)

ÁREA DE SALUD

SEGURIDAD SOCIAL O PROTECCIÓN SOCIAL EN SALUD (36)

QUIÉN LA PROPORCIONA (37) NÚMERO DE AFILIACIÓN (38)

DÓNDE ACUDE REGULARMENTE A RECIBIR ATENCIÓN MÉDICA (39)

PADECE ENFERMEDADES SI ( ) NO ( ) (40) LLEVA ALGÚN TRATAMIENTO SI ( ) NO ( ) (41)

ENFERMEDAD Y/O PADECIMIENTO (FISICO, PSICOLÓGICO Y/O MÉDICO)	TRATAMIENTO (FÁRMACOS, CONSULTAS, TERAPIA, ETC.)	LUGAR DE ATENCIÓN
(42)	(43)	(44)

ALGÚN INTEGRANTE DE SU ESTRUCTURA FAMILIAR PRESENTA DIVERSIDAD FUNCIONAL SI ( ) NO ( ) ¿CÚAL?) (45)

TIPO DE DISCAPACIDAD: (46)

FÍSICA		MENTAL		INTELECTUAL		SENSORIAL		MÚLTIPLE	

CERTIFICADO DE DISCAPACIDAD O FUNCIONALIDAD (47) INSTITUCIÓN QUE LO EMITE (48)

DEPENDENCIA DE CUIDADOR PRIMARIO SI ( ) NO ( ) ¿PARA QUÉ ACTIVIDADES? (49)

INGIERE SUSTANCIAS PSICOACTIVAS SI ( ) NO ( ) ¿CUÁLES? (50)

STS-PTS-P-GE-1.1

Página 2 de 6

PJCDMX PODER JUDICIAL CIUDAD DE MÉXICO

INTERVENCIÓN ESPECIALIZADA TSJCDMX

SUBDIRECCIÓN DE TRABAJO SOCIAL

INICIO DE CONSUMO _____(51)_____

FRECUENCIA DE CONSUMO _____(52)_____

DEPENDENCIA SI ( ) NO ( ) (53) TRATAMIENTO _____(54)_____

VIVIENDA

PROPIEDAD DE QUIÉN _____(55)_____ TIEMPO DE VIVIR EN EL DOMICILIO ____(56)_____

RENTADA___ PROPIA___ PRESTADA___ HIPOTECADA___ (57)

DEPARTAMENTO___ CASA SOLA___ DUPLEX ___ CUARTO ___ VECINDAD____ (58)

¿CUÁNTAS FAMILIAS VIVEN EN EL DOMICILIO? (SIN CONSIDERAR A LA DE LA PERSONA ENTREVISTADA)

_____(59)_____

DISTRIBUCIÓN (60)								
N° DE NIVELES		SALA		BAÑO		MEDIO BAÑO		
PATIO		COMEDOR		COCINA		ESPACIO PARA LAVAR		
ESTUDIO		PATIO		ESTACIONAMIENTO		N° DE RECAMARAS		
QUIÉN OCUPA CADA RECÁMARA: (61)	1.		2.					
	3.		4.					
	5.		6.					
OBSERVACIONES: (62)								

CUENTA CON UN LUGAR ESPECÍFICO PARA LA PERSONA PRIVADA(O) DE SU LIBERTAD__(63)_____

CUENTA CON MENAJE PARA LA PERSONA PRIVADA(O) DE SU LIBERTAD _____(64)_____

TIEMPO QUE PERMITIRÁ QUE LA PERSONA PRIVADA(O) DE SU LIBERTAD RESIDA EN LA VIVIENDA _____(65)_____

STS-PTS-P-GE-1.1

Página 3 de 6

PJCDMX PODER JUDICIAL CIUDAD DE MÉXICO

INTERVENCIÓN ESPECIALIZADA TSJCDMX

SUBDIRECCIÓN DE TRABAJO SOCIAL

ÁREA LABORAL Y ECONÓMICA

TRABAJO FORMAL ( ) TRABAJO INFORMAL ( ) (66) DEPENDIENTE ECONÓMICO ( ) (67)

PUESTO:	(68)
NOMBRE DE LA EMPRESA O NEGOCIO	(69)
DIRECCIÓN DE LA EMPRESA O NEGOCIO	(70)
ANTIGÜEDAD:	(71)
TIPO DE CONTRATO	(72)
DÍAS Y HORARIOS	(73)
INGRESO MENSUAL	(74)

¿TRABAJA POR SU CUENTA? SI ( ) NO ( ) DESCRIPCIÓN)_____(75)_____

INGRESOS EXTRA		
CONCEPTO	MONTO (76)	PERIODICIDAD (77)
Aguinaldo		
Prima vacacional		
Utilidades		
caja/ fondo de ahorro		
vales de despensa		
Bono		
Becas		
programas gubernamentales		
pensión alimenticia		

MONTO MENSUAL DE INGRESO _____(78)_____

APOYOS FAMILIARES					
NOMBRE DE QUIÉN LO RECIBE	PARENTESCO	¿DESDE CUÁNDO?	¿CON QUÉ PERIODICIDAD?	MONTO	¿EN QUÉ LO OCUPA?
(79)	(80)	(81)	(82)	(83)	(84)

STS-PTS-P-GE-1.1

Página 4 de 6

PJCDMX PODER JUDICIAL CIUDAD DE MÉXICO

INTERVENCIÓN ESPECIALIZADA TSJCDMX

SUBDIRECCIÓN DE TRABAJO SOCIAL

EGRESOS ECONÓMICOS	
CONCEPTO	PERSONA ENTREVISTADA (85)
Alimentación/despensa	
Renta/crédito hipotecario	
Predial	
Luz	
Agua	
Gas	
Mantenimiento de la casa	
Servicio Telefónico	
Artículos de aseo de la casa	
Celular	
Transporte Público	
Gastos de Vehículo: Gasolina	
Mantenimiento	
Tenencia	
Refrendo	
Seguro de vehículo	
Recreación y entretenimiento	
Gastos escolares	
Vestido y Calzado	
Artículos de aseo personal	
Pensión alimenticia	
otros	

SITUACIÓN PATRIMONIAL

DEUDAS:

Persona/institución___(86)___ monto_(87)_____ desde cuándo _(88)_____ abonos ___(89)_____
Persona/institución_____ monto_____ desde cuándo_____ abonos _____
Persona/institución_____ monto_____ desde cuándo_____ abonos _____
Persona/institución_____ monto_____ desde cuándo_____ abonos _____

AHORROS_____(90)_____

_____

MANEJA TARJETAS DE CRÉDITO _____(91)_____

MANEJA TARJETAS DE DÉBITO _____(92)_____

MANEJA TARJETAS DEPARTAMENTALES _(93)_____

CASAS/TERRENOS O ACCESORIAS

_____(94)_____

_____

VEHÍCULOS_____(95)_____

_____

STS-PTS-P-GE-1.1

Página 5 de 6

PJCDMX PODER JUDICIAL CIUDAD DE MÉXICO

INTERVENCIÓN ESPECIALIZADA TSJCDMX

SUBDIRECCIÓN DE TRABAJO SOCIAL

OBSERVACIONES:

_____(96)_____

_____

_____

_____

NOMBRE DE LA O EL PERITO (A) _____(97)_____

LUGAR DE LA ENTREVISTA ____(98)_____

HORA DE TÉRMINO _____(99)_____

STS-PTS-P-GE-1.1

Página 6 de 6

DESCRIPCIÓN DEL FORMATO

Nombre:	**GUÍA DE ENTREVISTA (AVAL MORAL)**
Clave:	**STS-PTS-P-GE-1.1**
Objetivo:	Obtener información para la elaboración de la pericial en trabajo social en Materia Penal.
Elabora:	Subdirección de Trabajo Social.
Número de tantos:	Original.
Distribución:	Original.- Subdirección de Trabajo Social (Expediente general).

INSTRUCTIVO DE LLENADO

No.	CONCEPTO	SE DEBE ANOTAR
1	FECHA	El día, mes y año en que se realiza la entrevista para la pericial en trabajo social.
2	JUICIO	El juicio que se lleva acabo con la Autoridad Jurisdiccional que haya solicitado la realización de la pericial en trabajo social.
3	PTS/P/	El número de trabajo social asignado, para la realización de la pericial en trabajo social.
4	HORA DE INICIO	La hora en la que se da inicio a la entrevista.
5	OBJETIVO	El objetivo conforme lo requerido por la Autoridad Jurisdiccional.
6	NOMBRE	El nombre completo de la persona entrevistada.
7	DOMICILIO	El domicilio completo de la persona entrevistada.
8	EDAD	Los años cumplidos que tiene la persona entrevistada.
9	FECHA DE NACIMIENTO	El día, mes y año de nacimiento de la persona entrevistada.
10	LUGAR DE NACIMIENTO	En el caso de que la persona entrevistada tenga nacionalidad mexicana, el estado y el país en el que nació y al tratarse de persona extranjera únicamente indicar el país de nacimiento.
11	ÚLTIMO GRADO DE ESTUDIOS	El último grado escolar de la persona entrevistada.
12	ESTADO CIVIL	El estado civil actual de la persona entrevistada.

No.	CONCEPTO	SE DEBE ANOTAR
13	SEXO	El sexo de la persona entrevistada.
14	RELIGIÓN	La religión que profesa la persona entrevistada.
15	TELÉFONO	El número telefónico de contacto de la persona entrevistada.
16	¿TIENE ANTECEDENTES PENALES?	Marcar con (X) la opción correspondiente si la persona entrevistada tiene antecedentes penales y señalar por qué delitos.
17	PARENTESCO O RELACIÓN	El parentesco o relación que tiene la persona entrevistada con la persona privada de su libertad.
18	AÑOS DE CONOCERLO	Los años que la persona entrevistada tiene de conocer a la persona privada de su libertad.
19	LO CONSIDERA COMO UNA PERSONA (TRANQUILA, PROBLEMÁTICA, DISTANTE, ETC)	La consideración que tiene la persona entrevistada respecto de la persona privada(o) de su libertad.
20	SABE SI INGIERE O INGERÍA ALGÚN TIPO DE SUSTANCIA PSICOACTIVA	Marcar con (X) la opción que corresponda y precisar la sustancia que sabe consume la persona privada(o) de su libertad.
21	CONTINÚA ESTABLECIENDO CONVIVENCIA Y/O COMUNICACIÓN CON SU FAMILIA	Marcar con (X) la opción que corresponda y precisar con quien establece comunicación o convivencia la persona privada(o) de su libertad.

No.	CONCEPTO	SE DEBE ANOTAR
22	¿CADA CUÁNDO VISITA A LA PERSONA PRIVADA DE SU LIBERTAD?	La temporalidad con la que la persona entrevistada visita a la persona privada(o) de su libertad.
23	¿SABE CUÁL ES SU RESPONSABILIDAD COMO AVAL MORAL?	Marcar con (X) la opción que corresponda.
24	¿HA RECIBIDO CAPACITACIÓN O INFORMACIÓN PARA FUNGIR COMO AVAL MORAL?	Marcar con (X) la opción que corresponda, si la persona entrevistada ha recibido capacitación o información para fungir como aval moral, añadiendo el tipo en caso de ser necesario.
25	NOMBRE	El nombre completo de las personas que habitan en el mismo domicilio (en caso de ser más una persona se puede utilizar los demás campos del cuadro, según se requiera).
26	PARENTESCO	El parentesco de las personas que habitan en el mismo domicilio (en caso de ser más una persona se puede utilizar los demás campos del cuadro, según se requiera).
27	EDAD	La edad de las personas que habitan en el mismo domicilio (en caso de ser más de una persona se puede utilizar los demás campos del cuadro, según se requiera).
28	ESTADO CIVIL	El estado civil de las personas que habitan en el mismo domicilio (en caso de ser más de una persona se puede utilizar los demás campos del cuadro, según se requiera)

No.	CONCEPTO	SE DEBE ANOTAR
29	ESCOLARIDAD	La escolaridad de las personas que habitan en el mismo domicilio (en caso de ser más de una persona se puede utilizar los demás campos del cuadro, según se requiera)
30	OCUPACIÓN	La ocupación de las personas que habitan en el mismo domicilio (en caso de ser más de una persona se puede utilizar los demás campos del cuadro, según se requiera)
31	¿QUIÉN PROVEE ECONÓMICAMENTE EL HOGAR?	El nombre completo de la(s) persona(s) que aportan para cubrir los gastos de la familia.
32	¿QUIÉN EJERCE LA AUTORIDAD EN EL HOGAR?	El nombre completo de la(s) persona(s) que establecen las reglas, normas y límites a los miembros de la familia.
33	¿QUIÉN PREPARA LOS ALIMENTOS EN EL HOGAR?	El nombre completo de la(s) persona(s) encargada(s) de la elaboración de los alimentos en la vivienda.
34	¿CÓMO SE DISTRIBUYEN LAS ACTIVIDADES DOMÉSTICAS EN SU HOGAR?	La forma es que se distribuyen y quienes participan en las actividades de lavado, planchado y aseo de la vivienda.
35	TIPO DE FAMILIA	Marcar con (X) alguna opción de las que se encuentran señaladas o en su defecto especificar el tipo de familia que no se encuentre enlistada.

No.	CONCEPTO	SE DEBE ANOTAR
36	SEGURIDAD SOCIAL O PROTECCIÓN SOCIAL EN SALUD	Si la persona entrevistada cuenta con algún tipo de seguridad social.
37	QUIÉN LA PROPORCIONA	El nombre de la institución a la que se encuentra afiliada la persona entrevistada.
38	NÚMERO DE AFILIACIÓN	El número de afiliación con el que se encuentra dado de alta al servicio médico la persona entrevistada.
39	DÓNDE ACUDE REGULARMENTE A RECIBIR ATENCIÓN MÉDICA	El lugar en donde suelen recibir atención médica la persona entrevistada.
40	PADECE ENFERMEDADES	Marcar con (X) la opción que corresponda si es que la persona entrevistada, padece alguna enfermedad.
41	LLEVA ALGÚN TRATAMIENTO	Marcar con (X) la opción que corresponda si es que la persona entrevistada, lleva algún tratamiento.
42	ENFERMEDAD Y/O PADECIMIENTO (FÍSICO, PSICOLÓGICO Y/O MÉDICO)	El nombre de la enfermedad o padecimiento que en su caso tenga la persona entrevistada.
43	TRATAMIENTO	Los tratamientos, fármacos, consultas, terapias etc., a las que acuda la persona entrevistada.
44	LUGAR DE ATENCIÓN	El lugar donde recibe atención médica la persona entrevistada.

No.	CONCEPTO	SE DEBE ANOTAR
45	ALGÚN INTEGRANTE DE SU ESTRUCTURA FAMILIAR PRESENTA DIVERSIDAD FUNCIONAL	Marcar con (X) la opción que corresponda y especificar qué tipo de diversidad funcional presenta la persona entrevistada.
46	TIPO DE DISCAPACIDAD	Marcar con (X) la opción que corresponda si la persona entrevistada presenta un tipo de discapacidad.
47	CERTIFICADO DE DISCAPACIDAD O FUNCIONALIDAD	Si la persona entrevistada cuenta con algún certificado de discapacidad o diversidad funcional.
48	INSTITUCIÓN QUE LO EMITE	El nombre completo de la institución que emite el certificado de discapacidad o diversidad funcional.
49	DEPENDENCIA DE CUIDADOR PRIMARIO	Marcar con (X) la opción que corresponda si la persona entrevistada depende de cuidados primarios y especificar para que actividades lo requiere.
50	INGIERE SUSTANCIAS PSICOACTIVAS	Marcar con (X) la opción que corresponda si la persona entrevistada ingiere sustancias psicoactivas y precisar cuáles.
51	INICIO DE CONSUMO	La edad en la que inició la persona entrevistada el consumo de sustancias psicoactivas.
52	FRECUENCIA DE CONSUMO	La frecuencia con la que la persona entrevistada consume la sustancia psicoactiva.
53	DEPENDENCIA	Marcar con (X) la opción que corresponda si es que la persona entrevistada tiene dependencia a alguna sustancia psicoactiva.

No.	CONCEPTO	SE DEBE ANOTAR
54	TRATAMIENTO	El tratamiento que lleva la persona entrevistada con relación a la dependencia de alguna sustancia psicoactiva.
55	PROPIEDAD DE QUIÉN	El nombre completo de la persona propietaria del inmueble donde vive la persona entrevistada.
56	TIEMPO DE VIVIR EN EL DOMICILIO	El tiempo que lleva viviendo en el domicilio la persona entrevistada.
57	TENENCIA DE LA VIVIENDA	Marcar con (X) la opción que corresponda de acuerdo a la tenencia que tenga la persona entrevistada, respecto de la vivienda en la que habita.
58	TIPO DE VIVIENDA	Marcar con (X) la opción que corresponda de acuerdo al tipo de vivienda que ocupa la persona entrevistada.
59	¿CUÁNTAS FAMILIAS VIVEN EN EL DOMICILIO?	El número de familias que viven en el domicilio, sin considerar a la de la persona entrevistada.
60	DISTRIBUCIÓN	En el recuadro el número existente de espacios observados en la vivienda.
61	QUIÉN OCUPA CADA RECÁMARA	El nombre completo de la persona que ocupe la recámara respectiva.
62	OBSERVACIONES	Anotan aspectos en relación a actitud, apariencia, lenguaje y participación del usuario y familiares presentes o factores de riesgo detectados durante la entrevista.

No.	CONCEPTO	SE DEBE ANOTAR
63	CUENTA CON UN LUGAR ESPECÍFICO PARA LA PERSONA PRIVADA(O) DE SU LIBERTAD	Si en la casa en la que reside la persona entrevistada cuenta con espacio específico para que lo ocupe la persona privada(o) de su libertad.
64	CUENTA CON MENAJE PARA LA PERSONA PRIVADA(O) DE SU LIBERTAD	Si en la casa en la que reside la persona entrevistada cuenta con menaje específico para que lo ocupe la persona privada(o) de su libertad.
65	TIEMPO QUE PERMITIRÁ QUE PARA LA PERSONA PRIVADA(O) DE SU LIBERTAD RESIDA EN LA VIVIENDA	El tiempo que la persona entrevistada permitirá que la persona privada(o) de su libertad resida en el domicilio.
66	ACTIVIDAD LABORAL	Marcar con (X) la opción que corresponda de acuerdo a la actividad laboral que realiza la persona entrevistada.
67	DEPENDIENTE ECONÓMICO	Marcar con (X) la opción que corresponda, considerando si la persona entrevistada es dependiente económica de alguna persona y señalar el nombre completo de esta.
68	PUESTO	El puesto que desempeña la persona entrevistada en su lugar de trabajo.
69	NOMBRE DE LA EMPRESA O NEGOCIO	El nombre completo de la empresa o negocio donde labora la persona entrevistada.
70	DIRECCIÓN DE LA EMPRESA O NEGOCIO	El domicilio completo del lugar donde labora la persona entrevistada.

No.	CONCEPTO	SE DEBE ANOTAR
71	ANTIGÜEDAD	La antigüedad ya sea en años, meses o días, que tiene la persona entrevistada en el lugar donde labora.
72	TIPO DE CONTRATO	El tipo de contrato con el que cuenta la persona entrevistada en el lugar donde labora.
73	DÍAS Y HORARIOS	Los días que labora y el horario en el que labora la persona entrevistada.
74	INGRESO MENSUAL	El monto mensual que percibe por su actividad laboral la persona entrevistada.
75	¿TRABAJA POR SU CUENTA?	Marcar con (X) la opción que corresponda si es que la persona entrevistada trabaja por su cuenta, en caso afirmativo indicar en qué, la dirección, la antigüedad, días y horario.
76	MONTO	El ingreso que recibe la persona entrevistada respecto de prestaciones laborales u otros ingresos que perciba.
77	PERIODICIDAD	La periodicidad con la que recibe la persona entrevistada sus prestaciones laborales u otros ingresos.
78	MONTO MENSUAL DE INGRESO	El ingreso mensual que recibe la persona entrevistada, considerando su ingreso, las prestaciones laborales y otros ingresos.
79	NOMBRE DE QUIÉN LO RECIBE	El nombre completo de la persona que le proporciona algún apoyo económico o en especie a la persona entrevistada.

No.	CONCEPTO	SE DEBE ANOTAR
80	PARENTESCO	El parentesco que tiene con la persona que le aporta algún apoyo económico o en especie con relación a la persona entrevistada.
81	¿DESDE CUÁNDO?	La fecha desde la cual la persona entrevistada recibe el apoyo económico o en especie.
82	¿CON QUÉ PERIODICIDAD?	El periodo en que la persona entrevistada recibe el apoyo económico o en especie.
83	MONTO	El monto del apoyo económico o en especie que recibe la persona entrevistada.
84	¿EN QUÉ LO OCUPA?	En qué ocupa la persona entrevistada el apoyo económico o en especie que recibe.
85	PERSONA ENTREVISTADA	Según corresponda, el gasto mensual que destina respecto de los conceptos que se enuncian, para cubrir sus necesidades y las de sus dependientes económicos.
86	PERSONA/INSTITUCIÓN	El nombre completo de la persona o institución con la que la persona entrevistada tenga una deuda.
87	MONTO	El monto de la deuda que tiene la persona entrevistada con la persona o institución antes referida.
88	DESDE CUÁNDO	La fecha desde la cual la persona entrevistada tiene la deuda con la persona o institución antes referida.
89	ABONOS	El monto que abona a la deuda que tiene la persona entrevistada con la persona o institución antes referida.

No.	CONCEPTO	SE DEBE ANOTAR
90	AHORROS	En caso de que la persona entrevistada cuente con ahorros, el monto de los mismos y en dónde los tiene.
91	MANEJA TARJETAS DE CRÉDITO	En caso de que la persona entrevistada maneje tarjetas de crédito, el nombre del banco a la que pertenece, el monto de crédito del cual se dispone y en qué la ocupa.
92	MANEJA TARJETAS DE DÉBITO	En caso de que la persona entrevistada maneje tarjetas de débito, el nombre del banco a la que pertenece y en qué la ocupa.
93	MANEJA TARJETAS DEPARTAMENTALES	En caso de que la persona entrevistada maneje tarjetas departamentales, el nombre de la institución a la que pertenece, el monto de crédito del cual se dispone y en qué la ocupa.
94	CASAS/TERRENOS O ACCESORIAS	En caso de que la persona entrevistada sea propietaria(o) de algún inmueble, el domicilio completo y en qué ocupa dicha propiedad.
95	VEHÍCULOS	En caso de que la persona entrevistada sea propietaria(o) de algún vehículo, especificar el número, modelo y año de este.
96	OBSERVACIONES	Todos los aspectos que se considere o detecte relevantes y que no se encuentren contemplados anteriormente.
97	NOMBRE DE LA O EL PERITO	El nombre completo de la o el perito que realizó la entrevista.
98	LUGAR DE LA ENTREVISTA	El lugar donde fue realizada la entrevista.

No.	CONCEPTO	SE DEBE ANOTAR
99	HORA DE TÉRMINO	La hora de término de la entrevista.

PJCDMX PODER JUDICIAL CIUDAD DE MÉXICO

MANUAL DE PROCEDIMIENTOS

PROCEDIMIENTOS

PJCDMX PODER JUDICIAL CIUDAD DE MÉXICO

INTERVENCIÓN ESPECIALIZADA TSJCDMX

SUBDIRECCIÓN DE TRABAJO SOCIAL

GUÍA DE ENTREVISTA
(OFERTA LABORAL)

FECHA _____
JUICIO _____
PTS/P/ _____
HORA DE INICIO: _____

OBJETIVO:
_____
_____
_____

DATOS GENERALES

NOMBRE_____
DOMICILIO _____
_____
EDAD_____ FECHA DE NACIMIENTO _____ LUGAR DE NACIMIENTO _____
ÚLTIMO GRADO DE ESTUDIOS _____ ESTADO CIVIL _____
SEXO _____ RELIGIÓN _____ TELÉFONO_____
¿TIENE ANTECEDENTES PENALES? SI ( ) NO ( ) ¿POR QUÉ DELITO?_____

RELACIÓN CON LA PERSONA PRIVADA DE SU LIBERTAD

PARENTESCO O RELACIÓN_____ AÑOS DE CONOCERLO_____
LO CONSIDERA COMO UNA PERSONA (TRANQUILA, PROBLEMÁTICA, DISTANTE, ETC) _____
_____
VISITA A LA PERSONA PRIVADA(O) DE SU LIBERTAD _____
¿HA RECIBIDO CAPACITACIÓN O INFORMACIÓN PARA OFERTAR ACTIVIDAD LABORAL? SI ( ) NO ( ) ¿QUÉ TIPO?
_____

OFERTA LABORAL

NOMBRE DE LA EMPRESA, NEGOCIO O LUGAR DONDE SE DESEMPEÑARÁ LABORALMENTE _____
_____
TELÉFONO _____ CORREO ELECTRÓNICO_____
SITUACIÓN FISCAL_____ RFC_____ ANTIGÜEDAD DEL NEGOCIO O EMPRESA_____
DOMICILIO _____
_____
OFERTA LABORAL (PUESTO O ACTIVIDAD) _____
JEFA(E) INMEDIATO _____

STS-PTS-P-GE-1.2

Página 1 de 2

PJCDMX PODER JUDICIAL CIUDAD DE MÉXICO

INTERVENCIÓN ESPECIALIZADA TSJCDMX

SUBDIRECCIÓN DE TRABAJO SOCIAL

HORARIO _____

TIPO DE CONTRATACIÓN _____

TEMPORALIDAD DE OFERTA LABORAL _____

PRESTACIONES LABORALES:

1_____ 6_____
2_____ 7_____
3_____ 8_____
4_____ 9_____
5_____ 10_____

SUELDO _____

FORMA DE PAGO _____ TEMPORALIDAD DE PAGO _____

INGRESOS EXTRA		
CONCEPTO	MONTO	PERIODICIDAD
Aguinaldo		
Prima vacacional		
Utilidades		
Caja/ Fondo de ahorro		
Vales de despensa		
Bono		
Becas		

REQUISITOS PARA CONTRATACIÓN_____

_____

_____

¿SE BRINDARÁ PERIODO DE CAPACITACIÓN? SI ( ) NO ( ) TEMA Y TEMPORALIDAD_____

_____

_____

¿ES LA PRIMERA PERSONA PRIVADA(O) DE SU LIBERTAD A QUIEN LE OFERTA ACTIVIDAD LABORAL? SI ( ) NO ( )

¿CUÁNTAS?_____

OBSERVACIONES:

_____

_____

_____

_____

NOMBRE DE LA O EL PERITO _____

LUGAR DE LA ENTREVISTA _____

HORA DE TÉRMINO _____

STS-PTS-P-GE-1.2

Página 2 de 2

PJCDMX PODER JUDICIAL CIUDAD DE MÉXICO

INTERVENCIÓN ESPECIALIZADA TSJCDMX

SUBDIRECCIÓN DE TRABAJO SOCIAL

GUÍA DE ENTREVISTA
(OFERTA LABORAL)

FECHA (01)
JUICIO (02)
PTS/P/ (03)
HORA DE INICIO: (04)

OBJETIVO: (05)

DATOS GENERALES

NOMBRE (06)
DOMICILIO(07)

EDAD (08) FECHA DE NACIMIENTO (09) LUGAR DE NACIMIENTO (10)
ÚLTIMO GRADO DE ESTUDIOS (11) ESTADO CIVIL (12)
SEXO (13) RELIGIÓN (14) TELÉFONO (15)
¿TIENE ANTECEDENTES PENALES? SI ( ) NO ( ) ¿POR QUÉ DELITO? (16)

RELACIÓN CON LA PERSONA PRIVADA D ESU LIBERTAD

PARENTESCO O RELACIÓN (17) AÑOS DE CONOCERLO (18)
LO CONSIDERA COMO UNA PERSONA (TRANQUILA, PROBLEMÁTICA, DISTANTE, ETC) (19)

¿CADA CUÁNDO VISITA A LA PERSONA PRIVADA(O) DE SU LIBERTAD? (20) -

¿HA RECIBIDO CAPACITACIÓN O INFORMACIÓN PARA OFERTAR ACTIVIDAD LABORAL? SI ( ) NO ( ) ¿QUÉ TIPO? (21)

OFERTA LABORAL

NOMBRE DE LA EMPRESA, NEGOCIO O LUGAR DONDE SE DESEMPEÑARÁ LABORALMENTE (22)

TELÉFONO (23) CORREO ELECTRÓNICO (24)
SITUACIÓN FISCAL (25) RFC (26) ANTIGÜEDAD DEL NEGOCIO O EMPRESA (27)
DOMICILIO (28)

OFERTA LABORAL (PUESTO O ACTIVIDAD) (29)
JEFA (E) INMEDIATO (30)

STS-PTS-P-GE-1.2

Página 1 de 2

PJCDMX PODER JUDICIAL CIUDAD DE MÉXICO

INTERVENCIÓN ESPECIALIZADA TSJCDMX

SUBDIRECCIÓN DE TRABAJO SOCIAL

HORARIO _____(31)_____

TIPO DE CONTRATACIÓN (32)_____

TEMPORALIDAD DE OFERTA LABORAL (33)_____

PRESTACIONES LABORALES: (34)

1_____ 6_____
2_____ 7_____
3_____ 8_____
4_____ 9_____
5_____ 10_____

SUELDO _____(35)_____

FORMA DE PAGO ___(36)_____TEMPORALIDAD DE PAGO ____(37)_____

INGRESOS EXTRA		
CONCEPTO	MONTO (38)	PERIODICIDAD (39)
Aguinaldo		
Prima vacacional		
Utilidades		
Caja/ Fondo de ahorro		
Vales de despensa		
Bono		
Becas		

REQUISITOS PARA CONTRATACIÓN____(40)_____

¿SE BRINDARÁ PERIODO DE CAPACITACIÓN? SI ( ) NO ( ) TEMA Y TEMPORALIDAD_____(41)_____

¿ES LA PRIMERA PERSONA PRIVADA(O) DE SU LIBERTAD A QUIEN LE OFERTA ACTIVIDAD LABORAL? SI ( ) NO ( )
¿CUÁNTAS?__(42)_____

OBSERVACIONES:
_____(43)_____

NOMBRE DE LA O EL PERITO ___(44)_____
LUGAR DE LA ENTREVISTA ___(45)_____
HORA DE TÉRMINO ____(46)_____

STS-PTS-P-GE-1.2

Página 2 de 2

PJCDMX PODER JUDICIAL CIUDAD DE MÉXICO

MANUAL DE PROCEDIMIENTOS

PROCEDIMIENTOS

DESCRIPCIÓN DEL FORMATO	
Nombre:	**GUÍA DE ENTREVISTA (OFERTA LABORAL)**
Clave:	**STS-PTS-P-GE-1.2**
Objetivo:	Obtener información sobre la oferta laboral para la elaboración de la pericial en Trabajo Social en Materia Penal.
Elabora:	Subdirección de Trabajo Social.
Número de tantos:	Original.
Distribución:	Original.- Subdirección de Trabajo Social (Expediente general).

INSTRUCTIVO DE LLENADO

No.	CONCEPTO	SE DEBE ANOTAR
1	FECHA	El día, mes y año en que se realiza la entrevista para la pericial en trabajo social.
2	JUICIO	El juicio que se lleva acabo con la Autoridad Jurisdiccional que haya solicitado la realización de la pericial en trabajo social.
3	PTS/P	El número de trabajo social asignado, para la realización de la pericial en trabajo social.
4	HORA DE INICIO	La hora en la que se da inicio a la entrevista.
5	OBJETIVO	El objetivo conforme lo requerido por la Autoridad Jurisdiccional.
6	NOMBRE	El nombre completo de la persona entrevistada.
7	DOMICILIO	El domicilio completo de la persona entrevistada.
8	EDAD	Los años cumplidos que tiene la persona entrevistada.
9	FECHA DE NACIMIENTO	El día, mes y año de nacimiento de la persona entrevistada.
10	LUGAR DE NACIMIENTO	En el caso de que la persona entrevistada tenga nacionalidad mexicana, el estado y el país en el que nació y al tratarse de persona extranjera únicamente indicar el país de nacimiento.
11	ÚLTIMO GRADO DE ESTUDIOS	El último grado escolar de la persona entrevistada.
12	ESTADO CIVIL	El estado civil actual de la persona entrevistada.

No.	CONCEPTO	SE DEBE ANOTAR
13	SEXO	El sexo de la persona entrevistada.
14	RELIGIÓN	La religión que profesa la persona entrevistada.
15	TELÉFONO	El número telefónico de contacto de la persona entrevistada.
16	¿TIENE ANTECEDENTES PENALES?	Marcar con (X) la opción correspondiente si la persona entrevistada tiene antecedentes penales y señalar por qué delitos.
17	PARENTESCO O RELACIÓN	El parentesco o relación que tiene la persona entrevistada con la persona privada de su libertad.
18	AÑOS DE CONOCERLO	Los años que la persona entrevistada tiene de conocer a la persona privada de su libertad.
19	LO CONSIDERA COMO UNA PERSONA (TRANQUILA, PROBLEMÁTICA, DISTANTE, ETC)	La consideración que tiene la persona entrevistada respecto de la persona privada de su libertad.
20	¿CADA CUÁNDO VISITA A LA PERSONA PRIVADA DE SU LIBERTAD?	La temporalidad con la que la persona entrevistada visita a la persona privada de su libertad.
21	¿HA RECIBIDO CAPACITACIÓN O INFORMACIÓN PARA OFERTAR ACTIVIDAD LABORAL?	Marcar con (X) la opción que corresponda, si la persona entrevistada ha recibido capacitación o información para ofertar actividad laboral, añadiendo el tipo en caso de ser necesario.

No.	CONCEPTO	SE DEBE ANOTAR
22	NOMBRE DE LA EMPRESA, NEGOCIO O LUGAR DONDE SE DESEMPEÑARÁ LABORALMENTE	El nombre completo de la empresa, negocio o lugar en donde se desempeñará laboralmente la persona privada de su libertad.
23	TELÉFONO	El número telefónico de la empresa, negocio o lugar donde se desempeñará laboralmente la persona privada de su libertad.
24	CORREO ELECTRÓNICO	El correo electrónico de la empresa, negocio o lugar donde se desempeñará laboralmente la persona privada de su libertad.
25	SITUACIÓN FISCAL	La situación fiscal de la empresa, negocio o lugar donde se desempeñará laboralmente la persona privada de su libertad.
26	RFC	El Registro Federal del Contribuyente con el que encuentra dada de alta la empresa, negocio o lugar donde se desempeñará laboralmente la persona privada de su libertad.
27	ANTIGÜEDAD DEL NEGOCIO O EMPRESA	La antigüedad la empresa, negocio o lugar donde se desempeñará laboralmente la persona privada de su libertad.
28	DOMICILIO	El domicilio de la empresa, negocio o lugar donde se desempeñará laboralmente la persona privada de su libertad.
29	OFERTA LABORAL (PUESTO O ACTIVIDAD)	El puesto o actividad laboral que le fue ofertada a la persona privada de su libertad.
30	JEFA(E) INMEDIATO	El nombre completo de jefa(e) inmediato en su actividad laboral o puesto.
31	HORARIO	El horario en el que laborará la persona privada de su libertad.

No.	CONCEPTO	SE DEBE ANOTAR
32	TIPO DE CONTRATACIÓN	El tipo de contrato que le será otorgado a la persona privada de su libertad.
33	TEMPORALIDAD DE OFERTA LABORAL	La temporalidad de la oferta laboral que le fue ofrecida a la privada de su libertad.
34	PRESTACIONES LABORALES	Las prestaciones laborales a las que tendrá derecho la persona privada de su libertad.
35	SUELDO	El sueldo (diario, semanal o mensual) que recibirá la persona privada de su libertad.
36	FORMA DE PAGO	La forma en que recibirá su pago la persona privada(o) de su libertad.
37	TEMPORALIDAD DE PAGO	La temporalidad en que recibirá su salario la persona privada de su libertad.
38	MONTO	El ingreso que recibirá la persona la persona privada de su libertad, respecto de prestaciones laborales, si es que las tuviera.
39	PERIODICIDAD	La periodicidad con la que recibirá la persona privada de su libertad, las prestaciones laborales, si es que las tuviera.
40	REQUISITOS PARA CONTRATACIÓN	Los requisitos para contratación que le fueron solicitados a la persona privada de su libertad.
41	¿SE BRINDARÁ PERIODO DE CAPACITACIÓN?	Marcar con (X) la opción que corresponda y en su caso señalar los temas que se abordaran en la capacitación, así como la temporalidad de la misma.

No.	CONCEPTO	SE DEBE ANOTAR
42	¿ES LA PRIMERA PERSONA PRIVADA(O) DE SU LIBERTAD A QUIEN LE OFERTA ACTIVIDAD LABORAL?	Marcar con (X) la opción que corresponda y en caso de ser afirmativo, mencionar a cuantas personas con antelación le ha ofertado actividad laboral.
43	OBSERVACIONES	Todos los aspectos que se considere o detecte relevantes y que no se encuentren contemplados anteriormente.
44	NOMBRE DE LA O EL PERITO	El nombre completo de la o el perito que realizó la entrevista.
45	LUGAR DE LA ENTREVISTA	El lugar donde fue realizada la entrevista.
46	HORA DE TÉRMINO	La hora de término de la entrevista.

PJCDMX PODER JUDICIAL CIUDAD DE MÉXICO

INTERVENCIÓN ESPECIALIZADA TSJCDMX

SUBDIRECCIÓN DE TRABAJO SOCIAL

GUÍA DE ENTREVISTA
(PERSONA CON BENEFICIO DE PRELIBERACIÓN)

FECHA _____
JUICIO _____
PTS/P/ _____

HORA DE INICIO: _____

OBJETIVO:
_____
_____
_____

DATOS GENERALES

NOMBRE_____
DOMICILIO _____
_____
EDAD_____ FECHA DE NACIMIENTO _____ LUGAR DE NACIMIENTO _____
ÚLTIMO GRADO DE ESTUDIOS _____ ESTADO CIVIL _____
SEXO _____ RELIGIÓN _____ TELÉFONO _____

SITUACIÓN JURÍDICA

FECHA EN LA QUE FUE PRIVADO DE LA LIBERTAD_____
DELITO (S)_____
SENTENCIA_____TIEMPO QUE LLEVA CUBIERTO DE LA SENTENCIA _____
FECHA EN LA QUE LE FUE OTORGADO EL BENEFICIO DE PRELIBERACIÓN _____
TIPO DE BENEFICIO DE PRELIBERACIÓN OTORGADO_____

1- AVAL MORAL.

NOMBRE DEL AVAL MORAL ESTABLECIDO PARA EL BENEFICIO PRELIBERACIÓN _____
ACTUAL AVAL MORAL ESTABLECIDO _____
MOTIVO DEL CAMBIO DE AVAL MORAL _____
DOMICILIO DEL AVAL MORAL _____
DOMICILIO ESTABLECIDO PARA EL BENEFICIO DE PRELIBERACIÓN _____
¿ESTABLECE CONVIVENCIA Y/O COMUNICACIÓN CON EL AVAL MORAL?
SI ( ) ¿CADA CUÁNDO? _____
NO ( ) ¿POR QUÉ? _____

2- OFERTA LABORAL.

OFERTA LABORAL ESTABLECIDA PARA EL BENEFICIO DE PRELIBERACIÓN _____
_____
EMPLEADOR O JEFA(E) INMEDIATO _____
TELÉFONO _____
NOMBRE DE LA EMPRESA, NEGOCIO O LUGAR DONDE SE DESEMPEÑARÁ LABORALMENTE _____
_____
HORARIO _____
DOMICILIO LABORAL _____

STS-PTS-P-GE-02

Página 1 de 6

PJCDMX PODER JUDICIAL CIUDAD DE MÉXICO

INTERVENCIÓN ESPECIALIZADA TSJCDMX

SUBDIRECCIÓN DE TRABAJO SOCIAL

TIPO DE CONTRATACIÓN _____

TEMPORALIDAD DE OFERTA LABORAL _____

SUELDO _____

ÁREA FAMILIAR

1- ESTRUCTURA FAMILIAR.

NOMBRE	PARENTESCO	EDAD	ESTADO CIVIL	ESCOLARIDAD	OCUPACIÓN

TIPO DE FAMILIA: NUCLEAR ( ), MONOPARENTAL PATERNA ( ), MONOPARENTAL MATERNA ( ), EXTENSA ( ), HOGAR UNIPERSONAL ( ), RECONSTITUIDA ( ), OTRA ( ) _____

2- ROLES.

¿QUIÉN PROVEE ECONÓMICAMENTE EL HOGAR? _____

¿QUIÉN EJERCE LA AUTORIDAD EN EL HOGAR? _____

¿QUIÉN PREPARA LOS ALIMENTOS EN EL HOGAR? _____

¿CÓMO SE DISTRIBUYEN LAS ACTIVIDADES DOMÉSTICAS EN SU HOGAR? _____

_____

¿FUNGE COMO CUIDADOR DE PERSONA ALGUNA? SI ( ) NO ( ) ¿DE QUIÉN Y EN QUÉ ASPECTOS? _____

_____

¿QUIÉN ESTABLECE LAS REGLAS DENTRO LA FAMILIA? (EJEMPLOS) _____

_____

¿QUÉ SUCEDE CUANDO ALGÚN INTEGRANTE DE LA FAMILIA NO CUMPLE CON LAS REGLAS ESTABLECIDAS? _____

_____

3- RED DE APOYO.

NOMBRE	EDAD	TIEMPO DE CONOCERSE	FORMA DE APOYO	DOMICILIO

STS-PTS-P-GE-02

Página 2 de 6

4- TIEMPO LIBRE:

_____

_____

_____

ALIMENTACIÓN

N° DE COMIDAS AL DIA:			HORARIO:	LUGAR:	OBSERVACIONES:
DESAYUNO	SI	NO			
COLACION	SI	NO			
COMIDA	SI	NO			
COLACION	SI	NO			
CENA	SI	NO			
OTRO	SI	NO			

DESPENSA ALIMENTARIA				
LUGAR		TIEMPO DE TRASLADO:	FRECUENCIA DE COMPRA	GASTO MENSUAL
SUPERMERCADO				
MERCADO FIJO				
MERCADO SOBRE RUEDAS				
TIENDAS DE ABARROTES				
OTRO				

ÁREA DE SALUD

SEGURIDAD SOCIAL O PROTECCIÓN SOCIAL EN SALUD _____

QUIÉN LA PROPORCIONA_____ NÚMERO DE AFILIACIÓN _____

DÓNDE ACUDE REGULARMENTE A RECIBIR ATENCIÓN MÉDICA_____

PADECE ENFERMEDADES SI ( ) NO ( ) LLEVA ALGÚN TRATAMIENTO SI ( ) NO ( )

ENFERMEDAD Y/O PADECIMIENTO (FISICO, PSICOLÓGICO Y/O MÉDICO)	TRATAMIENTO (FÁRMACOS, CONSULTAS, TERAPIA, ETC.)	LUGAR DE ATENCIÓN

DIVERSIDAD FUNCIONAL SI ( ) NO ( )¿CÚAL?) _____

TIPO DE DISCAPACIDAD:

FÍSICA		MENTAL		INTELECTUAL		SENSORIAL		MÚLTIPLE	

CERTIFICADO DE DISCAPACIDAD O FUNCIONALIDAD _____ INSTITUCIÓN QUE LO EMITE _____

DEPENDENCIA DE CUIDADOR PRIMARIO SI ( ) NO ( ) ¿PARA QUÉ ACTIVIDADES? _____

PJCDMX PODER JUDICIAL CIUDAD DE MÉXICO

INTERVENCIÓN ESPECIALIZADA TSJCDMX

SUBDIRECCIÓN DE TRABAJO SOCIAL

_____

_____

INGIERE SUSTANCIAS PSICOACTIVAS SI ( ) NO ( ) ¿CUÁLES? _____

INGERÍA SUSTANCIAS PSICOACTIVAS SI ( ) NO ( ) ¿CUÁLES? _____

INICIO DE CONSUMO _____ FIN DE CONSUMO _____

FRECUENCIA DE CONSUMO _____

DEPENDENCIA SI ( ) NO ( ) TRATAMIENTO _____

VIVIENDA

PROPIEDAD DE QUIÉN _____ TIEMPO DE VIVIR EN EL DOMICILIO _____

RENTADA_____ PROPIA_____ PRESTADA_____ HIPOTECADA_____

DEPARTAMENTO___ CASA SOLA___ DUPLEX ___ CUARTO ___ VECINDAD____

¿CUÁNTAS FAMILIAS VIVEN EN EL DOMICILIO? (SIN CONSIDERAR A LA DE LA PERSONA ENTREVISTADA)

_____

DATOS ECONÓMICOS

TRABAJO FORMAL ( ) TRABAJO INFORMAL ( ) DEPENDIENTE ECONÓMICO ( )

PUESTO:	
NOMBRE DE LA EMPRESA O NEGOCIO	
DIRECCIÓN DE LA EMPRESA O NEGOCIO	
ANTIGÜEDAD:	
TIPO DE CONTRATO	
DÍAS Y HORARIOS	
INGRESO MENSUAL	

TRABAJA POR SU CUENTA: SI ( ) NO ( ) DESCRIPCIÓN _____

_____

_____

MONTO MENSUAL DE INGRESO _____

INGRESOS EXTRAS		
CONCEPTO	MONTO	PERIODICIDAD
AGUINALDO		
PRIMA VACACIONAL		
UTILIDADES		
CAJA/ FONDO DE AHORRO		
VALES DE DESPENSA		
BONO		
BECAS		
PROGRAMAS GUBERNAMENTALES		
PENSIÓN ALIMENTICIA		

STS-PTS-P-GE-02

Página 4 de 6

PJCDMX PODER JUDICIAL CIUDAD DE MÉXICO

INTERVENCIÓN ESPECIALIZADA TSJCDMX

SUBDIRECCIÓN DE TRABAJO SOCIAL

EGRESOS				
CONCEPTO	PERSONA USUARIA	DEPENDIENTE ECONÓMICO	DEPENDIENTE ECONÓMICO	DEPENDIENTE ECONÓMICO
Alimentación/despensa				
Renta/crédito hipotecario				
Predial				
Luz				
Agua				
Gas				
Mantenimiento de la casa				
Servicio Telefónico				
Artículos de aseo de la casa				
Celular				
Transporte Público				
Gastos de Vehículo: Gasolina				
Mantenimiento				
Tenencia				
Refrendo				
Seguro de vehículo				
Recreación y entretenimiento				
Educación escolar:		Inscripción	inscripción	Inscripción
		colegiatura	colegiatura	colegiatura
		útiles	útiles	útiles
		libros	libros	libros
		uniforme	uniforme	uniforme
		zapatos escolares	zapatos escolares	zapatos escolares
		gastos extra	gastos extra	gastos extra
		transporte escolar	transporte escolar	transporte escolar
		eventos escolares	eventos escolares	eventos escolares
Vestido y Calzado				
Artículos de aseo personal				
Pensión alimenticia				
otros				

APOYOS FAMILIARES					
NOMBRE DE QUIÉN LO RECIBE	PARENTESCO	¿DESDE CUÁNDO?	¿CON QUE PERIODICIDAD?	MONTO	¿EN QUÉ LO OCUPA?

STS-PTS-P-GE-02

Página 5 de 6

PJCDMX PODER JUDICIAL CIUDAD DE MÉXICO

INTERVENCIÓN ESPECIALIZADA TSJCDMX

SUBDIRECCIÓN DE TRABAJO SOCIAL

SITUACIÓN PATRIMONIAL

SITUACIÓN PATRIMONIAL

DEUDAS:

Persona/institución_____ **monto**_____ **desde cuándo**_____ **abonos** _____
Persona/institución_____ **monto**_____ **desde cuándo**_____ **abonos** _____
Persona/institución_____ **monto**_____ **desde cuándo**_____ **abonos** _____
Persona/institución_____ **monto**_____ **desde cuándo**_____ **abonos** _____

AHORROS:_____

_____

Maneja tarjetas de crédito: _____
Maneja tarjetas de débito: _____
Maneja tarjetas departamentales: _____
Casas/terrenos o accesorias:

_____

_____

Vehículos:_____

_____

OBSERVACIONES:

_____
_____
_____
_____
_____

NOMBRE DE LA O EL PERITO _____
LUGAR DE LA ENTREVISTA _____
HORA DE TÉRMINO _____

STS-PTS-P-GE-02

Página 6 de 6

PJCDMX PODER JUDICIAL CIUDAD DE MÉXICO

MANUAL DE PROCEDIMIENTOS

PROCEDIMIENTOS

PJCDMX PODER JUDICIAL CIUDAD DE MÉXICO

INTERVENCIÓN ESPECIALIZADA TSJCDMX

SUBDIRECCIÓN DE TRABAJO SOCIAL

GUÍA DE ENTREVISTA
(PERSONA CON BENEFICIO DE PRELIBERACIÓN)

FECHA (01) _____
JUICIO (02) _____
PTS/P/ (03) _____

HORA DE INICIO: (04) _____

OBJETIVO: (05)
_____
_____
_____

DATOS GENERALES

NOMBRE (06) _____
DOMICILIO (07) _____
_____
EDAD (08) _____ FECHA DE NACIMIENTO (09) _____ LUGAR DE NACIMIENTO (10) _____
ÚLTIMO GRADO DE ESTUDIOS (11) _____ ESTADO CIVIL (12) _____
SEXO (13) _____ RELIGIÓN (14) _____ TELÉFONO (15) _____

SITUACIÓN JURÍDICA

FECHA EN LA QUE FUE PRIVADO DE LA LIBERTAD _____ (16) _____
DELITO (S) _____ (17) _____
SENTENCIA _____ (18) _____ TIEMPO QUE LLEVA CUBIERTO DE LA SENTENCIA _____ (19) _____
FECHA EN LA QUE LE FUE OTORGADO EL BENEFICIO DE PRELIBERACIÓN _____ (20) _____
TIPO DE BENEFICIO DE PRELIBERACIÓN OTORGADO _____ (21) _____

1- AVAL MORAL.

NOMBRE DEL AVAL MORAL ESTABLECIDO PARA EL BENEFICIO PRELIBERACIÓN _____ (22) _____
ACTUAL AVAL MORAL ESTABLECIDO _____ (23) _____
MOTIVO DEL CAMBIO DE AVAL MORAL _____ (24) _____
DOMICILIO DEL AVAL MORAL _____ (25) _____
DOMICILIO ESTABLECIDO PARA EL BENEFICIO DE PRELIBERACIÓN _____ (26) _____
¿ESTABLECE CONVIVENCIA Y/O COMUNICACIÓN CON EL AVAL MORAL? (27)
SI ( ) ¿CADA CUÁNDO? _____
NO ( ) ¿POR QUÉ? _____

2- OFERTA LABORAL.

OFERTA LABORAL ESTABLECIDA PARA EL BENEFICIO DE PRELIBERACIÓN _____ (28) _____
_____
EMPLEADOR O JEFA(E) INMEDIATO _____ (29) _____
TELÉFONO _____ (30) _____
NOMBRE DE LA EMPRESA, NEGOCIO O LUGAR DONDE SE DESEMPEÑA LABORALMENTE _____ (31) _____
_____
HORARIO _____ (32) _____
DOMICILIO LABORAL _____ (33) _____

STS-PTS-P-GE-02

Página 1 de 6

PJCDMX PODER JUDICIAL CIUDAD DE MÉXICO

INTERVENCIÓN ESPECIALIZADA TSJCDMX
SUBDIRECCIÓN DE TRABAJO SOCIAL

TIPO DE CONTRATACIÓN _____(34)_____
TEMPORALIDAD DE OFERTA LABORAL _____(35)_____
SUELDO _____(36)_____

ÁREA FAMILIAR

1- ESTRUCTURA FAMILIAR.

NOMBRE	PARENTESCO	EDAD	ESTADO CIVIL	ESCOLARIDAD	OCUPACIÓN
(37)	(38)	(39)	(40)	(41)	(42)

TIPO DE FAMILIA: NUCLEAR ( ), MONOPARENTAL PATERNA ( ), MONOPARENTAL MATERNA ( ), EXTENSA ( ), HOGAR UNIPERSONAL ( ), RECONSTITUIDA ( ), OTRA ( ) _____(43)_____

2- ROLES.

¿QUIÉN PROVEE ECONÓMICAMENTE EL HOGAR? _____(44)_____
¿QUIÉN EJERCE LA AUTORIDAD EN EL HOGAR?_____(45)_____
¿QUIÉN PREPARA LOS ALIMENTOS EN EL HOGAR? _____(46)_____
¿CÓMO SE DISTRIBUYEN LAS ACTIVIDADES DOMÉSTICAS EN SU HOGAR? _____(47)_____
_____
DEPENDENCIA DE CUIDADOR PRIMARIO SI ( ) NO ( ) ¿PARA QUÉ ACTIVIDADES? _____(48)_____
_____
¿QUIÉN ESTABLECE LAS REGLAS DENTRO LA FAMILIA? (EJEMPLOS) _____(49)_____
_____
¿QUÉ SUCEDE CUANDO ALGÚN INTEGRANTE DE LA FAMILIA NO CUMPLE CON LAS REGLAS ESTABLECIDAS? ___(50)___
_____

3- RED DE APOYO.

NOMBRE	EDAD	TIEMPO DE CONOCERSE	TIPO DE APOYO	DOMICILIO
(51)	(52)	(53)	(54)	(55)

STS-PTS-P-GE-02

Página 2 de 6

PJCDMX PODER JUDICIAL CIUDAD DE MÉXICO

INTERVENCIÓN ESPECIALIZADA TSJCDMX
SUBDIRECCIÓN DE TRABAJO SOCIAL

4- TIEMPO LIBRE: (56)

_____

_____

_____

ALIMENTACIÓN

N° DE COMIDAS AL DIA: (57)			HORARIO: (58)	LUGAR: (59)	OBSERVACIONES: (60)
DESAYUNO	SI	NO			
COLACION	SI	NO			
COMIDA	SI	NO			
COLACION	SI	NO			
CENA	SI	NO			
OTRO	SI	NO			

DESPENSA ALIMENTARIA

LUGAR (61)		TIEMPO DE TRASLADO: (62)	FRECUENCIA DE COMPRA (63)	GASTO MENSUAL(64)
SUPERMERCADO				
MERCADO FIJO				
MERCADO SOBRE RUEDAS				
TIENDAS DE ABARROTES				
OTRO				

ÁREA DE SALUD

SEGURIDAD SOCIAL O PROTECCIÓN SOCIAL EN SALUD _____(65)_____

QUIÉN LA PROPORCIONA_____(66)_____ NÚMERO DE AFILIACIÓN _____(67)_____

DÓNDE ACUDE REGULARMENTE A RECIBIR ATENCIÓN MÉDICA_____(68)_____

PADECE ENFERMEDADES SI ( ) NO ( ) (69) LLEVA ALGÚN TRATAMIENTO SI ( ) NO ( ) (70)

ENFERMEDAD Y/O PADECIMIENTO (FISICO, PSICOLÓGICO Y/O MÉDICO)	TRATAMIENTO (FÁRMACOS, CONSULTAS, TERAPIA, ETC.)	LUGAR DE ATENCIÓN
(71)	(72)	(73)

DIVERSIDAD FUNCIONAL SI ( ) NO ( ) ¿CÚAL?) _____(74)_____

TIPO DE DISCAPACIDAD: (75)

FÍSICA			MENTAL		INTELECTUAL		SENSORIAL		MÚLTIPLE	

CERTIFICADO DE DISCAPACIDAD O FUNCIONALIDAD ___(76)__ INSTITUCIÓN QUE LO EMITE _____(77)_____

DEPENDENCIA DE CUIDADOR PRIMARIO SI ( ) NO ( ) ¿PARA QUÉ ACTIVIDADES? _____(78)_____

STS-PTS-P-GE-02

Página 3 de 6

PJCDMX PODER JUDICIAL CIUDAD DE MÉXICO

INTERVENCIÓN ESPECIALIZADA TSJCDMX
SUBDIRECCIÓN DE TRABAJO SOCIAL

_____

_____

INGIERE SUSTANCIAS PSICOACTIVAS SI ( ) NO ( ) ¿CUÁLES? _____(79)_____

INGERÍA SUSTANCIAS PSICOACTIVAS SI ( ) NO ( ) ¿CUÁLES? _____(80)_____

INICIO DE CONSUMO _____(81)_____ FIN DE CONSUMO _____(82)_____

FRECUENCIA DE CONSUMO _____(83)_____

DEPENDENCIA SI ( ) NO ( ) (84) TRATAMIENTO _____(85)_____

VIVIENDA

PROPIEDAD DE QUIÉN _____(86)_____ TIEMPO DE VIVIR EN EL DOMICILIO ____(87)_____

RENTADA_____ PROPIA_____ PRESTADA_____ HIPOTECADA_____ (88)

DEPARTAMENTO___ CASA SOLA___ DUPLEX ___ CUARTO ___ VECINDAD____ (89)

¿CUÁNTAS FAMILIAS VIVEN EN EL DOMICILIO? (SIN CONSIDERAR A LA DE LA PERSONA ENTREVISTADA)
_____(90)_____

DATOS ECONÓMICOS

TRABAJO FORMAL ( ) TRABAJO INFORMAL ( ) (91) DEPENDIENTE ECONÓMICO ( ) (92)

PUESTO:	(93)
NOMBRE DE LA EMPRESA O NEGOCIO	(94)
DIRECCIÓN DE LA EMPRESA O NEGOCIO	(95)
ANTIGÜEDAD:	(96)
TIPO DE CONTRATO	(97)
DÍAS Y HORARIOS	(98)
INGRESO MENSUAL	(99)

TRABAJA POR SU CUENTA: SI ( ) NO ( ) DESCRIPCIÓN _____(100)_____

_____

_____

MONTO MENSUAL DE INGRESO _____(101)_____

INGRESOS EXTRAS		
CONCEPTO	MONTO (102)	PERIODICIDAD (103)
AGUINALDO		
PRIMA VACACIONAL		
UTILIDADES		
CAJA/ FONDO DE AHORRO		
VALES DE DESPENSA		
BONO		
BECAS		
PROGRAMAS GUBERNAMENTALES		
PENSIÓN ALIMENTICIA		

STS-PTS-P-GE-02

Página 4 de 6

PJCDMX PODER JUDICIAL CIUDAD DE MÉXICO

INTERVENCIÓN ESPECIALIZADA TSJCDMX
SUBDIRECCIÓN DE TRABAJO SOCIAL

EGRESOS				
CONCEPTO	PERSONA USUARIA (104)	DEPENDIENTE ECONÓMICO (105)	DEPENDIENTE ECONÓMICO	DEPENDIENTE ECONÓMICO
Alimentación/despensa				
Renta/crédito hipotecario				
Predial				
Luz				
Agua				
Gas				
Mantenimiento de la casa				
Servicio Telefónico				
Artículos de aseo de la casa				
Celular				
Transporte Público				
Gastos de Vehículo: Gasolina				
Mantenimiento				
Tenencia				
Refrendo				
Seguro de vehículo				
Recreación y entretenimiento				
Educación escolar:		Inscripción	inscripción	Inscripción
		colegiatura	colegiatura	colegiatura
		útiles	útiles	útiles
		libros	libros	libros
		uniforme	uniforme	uniforme
		zapatos escolares	zapatos escolares	zapatos escolares
		gastos extra	gastos extra	gastos extra
		transporte escolar	transporte escolar	transporte escolar
		eventos escolares	eventos escolares	eventos escolares
Vestido y Calzado				
Artículos de aseo personal				
Pensión alimenticia				
otros				

APOYOS FAMILIARES					
NOMBRE DE QUIÉN LO RECIBE	PARENTESCO	¿DESDE CUÁNDO?	¿CON QUE PERIODICIDAD?	MONTO	¿EN QUÉ LO OCUPA?
(106)	(107)	(108)	(109)	(110)	(111)

STS-PTS-P-GE-02

Página 5 de 6

PJCDMX PODER JUDICIAL CIUDAD DE MÉXICO

INTERVENCIÓN ESPECIALIZADA TSJCDMX
SUBDIRECCIÓN DE TRABAJO SOCIAL

SITUACIÓN PATRIMONIAL

SITUACIÓN PATRIMONIAL
DEUDAS:
Persona/institución___(112)___ monto_(113)_____ desde cuándo _(114)_____ abonos ____(115)_____
Persona/institución_____ monto_____ desde cuándo_____ abonos _____
Persona/institución_____ monto_____ desde cuándo_____ abonos _____
Persona/institución_____ monto_____ desde cuándo_____ abonos _____

AHORROS:____(116)_____

Maneja tarjetas de crédito: __(117)_____
Maneja tarjetas de débito: __(118)_____
Maneja tarjetas departamentales: __(119)_____
Casas/terrenos o accesorias: ___(120)_____

Vehículos:___(121)_____

OBSERVACIONES: (122)

NOMBRE DE LA O EL PERITO _____(123)_____
LUGAR DE LA ENTREVISTA _____(124)_____
HORA DE TÉRMINO _____(125)_____

STS-PTS-P-GE-02

Página 6 de 6

DESCRIPCIÓN DEL FORMATO	
Nombre:	**GUÍA DE ENTREVISTA (PERSONA CON BENEFICIO DE PRELIBERACIÓN)**
Clave:	**STS-PTS-P-GE-02**
Objetivo:	Obtener información para la elaboración de la pericial en trabajo social en Materia Penal.
Elabora:	Subdirección de Trabajo Social.
Número de tantos:	Original.
Distribución:	Original.- Subdirección de Trabajo Social (Expediente general).

INSTRUCTIVO DE LLENADO

No.	CONCEPTO	SE DEBE ANOTAR
1	FECHA	El día, mes y año en que se realiza la entrevista para la pericial en trabajo social.
2	JUICIO	El juicio que se lleva acabo con la Autoridad Jurisdiccional que haya solicitado la realización de la pericial en trabajo social.
3	PTS/P/	El número de trabajo social asignado, para la realización de la pericial en trabajo social.
4	HORA DE INICIO	La hora en la que se da inicio a la entrevista.
5	OBJETIVO	El objetivo conforme lo requerido por la Autoridad Jurisdiccional.
6	NOMBRE	El nombre completo de la persona usuaria.
7	DOMICILIO	El domicilio completo de la persona usuaria.
8	EDAD	Los años cumplidos que tiene la persona usuaria.
9	FECHA DE NACIMIENTO	El día, mes y año de nacimiento de la persona usuaria.
10	LUGAR DE NACIMIENTO	En el caso de que la persona usuaria tenga nacionalidad mexicana, el estado y el país en el que nació y al tratarse de persona extranjera únicamente indicar el país de nacimiento.
11	ÚLTIMO GRADO DE ESTUDIOS	El último grado escolar de la persona usuaria.
12	ESTADO CIVIL	El estado civil actual de la persona usuaria.

No.	CONCEPTO	SE DEBE ANOTAR
13	SEXO	El sexo de la persona usuaria.
14	RELIGIÓN	La religión que profesa la persona usuaria.
15	TELÉFONO	El número telefónico de contacto de la persona usuaria.
16	FECHA EN LA QUE FUE PRIVADA(O) DE LA LIBERTAD	El día, mes y año en el que la persona usuaria fue privada(o) de la libertad.
17	DELITO (S)	Los delitos por los que se encuentra privada(o) de la libertad.
18	SENTENCIA	Los años, meses y días que estará privada(o) de su libertad por los delitos que fue procesada(o).
19	TIEMPO QUE LLEVA CUBIERTO DE LA SENTENCIA	Los años, meses y días que hasta el momento de la entrevista lleva cubierto.
20	FECHA EN LA QUE LE FUE OTORGADO EL BENEFICIO DE PRELIBERACIÓN	El día mes y año en que le fue otorgado el beneficio de preliberación a la persona usuaria.
21	TIPO DE BENEFICIO DE PRELIBERACIÓN OTORGADO	El beneficio de preliberación que le fue otorgado a la persona usuaria.
22	NOMBRE DEL AVAL MORAL ESTABLECIDO PARA EL BENEFICIO PRELIBERACIÓN	El nombre completo de la persona que fue establecida a la persona usuaria, como aval moral para la obtención del beneficio de preliberación.

No.	CONCEPTO	SE DEBE ANOTAR
23	ACTUAL AVAL MORAL ESTABLECIDO	El nombre completo de la persona que a la fecha de la entrevista funge como aval moral de la persona usuaria.
24	MOTIVO DEL CAMBIO DE AVAL MORAL	El motivo de cambio del aval moral.
25	DOMICILIO DEL AVAL MORAL	El domicilio completo del aval moral.
26	DOMICILIO ESTABLECIDO PARA EL BENEFICIO DE PRELIBERACIÓN	El domicilio completo establecido por el cual se le otorgó el beneficio de preliberación a la persona usuaria.
27	¿ESTABLECE CONVIVENCIA Y/O COMUNICACIÓN CON EL AVAL MORAL?	Marcar con (X) la opción correspondiente, en caso de ser afirmativa señalar cada cuando y en caso de ser negativo justificar la respuesta.
28	OFERTA LABORAL ESTABLECIDA PARA EL BENEFICIO DE PRELIBERACIÓN	La actividad laboral establecida por la cual se le otorgó el beneficio de preliberación a la persona usuaria.
29	EMPLEADOR O JEFA(E) INMEDIATO	El nombre completo de la persona señalada como su empleador o jefa(e) inmediato.
30	TELÉFONO	Número telefónico de contacto de la persona establecida como empleador o jefa(e) inmediato.
31	NOMBRE DE LA EMPRESA, NEGOCIO O LUGAR	El nombre completo de la empresa, negocio, comercio o lugar donde la persona usuaria ejerce la oferta laboral.

No.	CONCEPTO	SE DEBE ANOTAR
	DONDE SE DESEMPEÑA LABORALMENTE	
32	HORARIO	El horario en el que la persona usuaria realiza la actividad laboral.
33	DOMICILIO LABORAL	El domicilio completo en donde la persona usuaria ejerce su actividad laboral.
34	TIPO DE CONTRATACIÓN	El tipo de contrato que tiene la persona usuaria en la actividad laboral que realiza.
35	TEMPORALIDAD DE OFERTA LABORAL	El tiempo por se le contrató a la persona usuaria la actividad laboral que realiza.
36	SUELDO	El monto mensual que percibe la persona usuaria por la actividad laboral que realiza.
37	NOMBRE	El nombre completo de las personas que habitan en el mismo domicilio que la persona usuaria (en caso de ser más de una, se puede utilizar los demás campos del cuadro, según se requiera).
38	PARENTESCO	El parentesco de las personas que habitan en el mismo domicilio que la persona usuaria (en caso de ser más de una, persona se puede utilizar los demás campos del cuadro, según se requiera).
39	EDAD	La edad de las personas que habitan en el mismo domicilio que la persona usuaria (en caso de ser más de una se puede utilizar los demás campos del cuadro, según se requiera).

No.	CONCEPTO	SE DEBE ANOTAR
40	ESTADO CIVIL	El estado civil de las personas que habitan en el mismo domicilio que la persona usuaria (en caso de ser más de una, se puede utilizar los demás campos del cuadro, según se requiera).
41	ESCOLARIDAD	La escolaridad de las personas que habitan en el mismo domicilio que la persona usuaria (en caso de ser más de una, se puede utilizar los demás campos del cuadro, según se requiera).
42	OCUPACIÓN	La ocupación actual de las personas que habitan en el mismo domicilio que la persona usuaria (en caso de ser más de una, se puede utilizar los demás campos del cuadro, según se requiera).
43	TIPO DE FAMILIA	Marcar con (X) alguna opción de las que se encuentran señaladas o en su defecto especificar el tipo de familia que no se encuentre enlistada.
44	¿QUIÉN PROVEE ECONÓMICAMENTE EL HOGAR?	El nombre completo de la(s) persona(s) que aportan para cubrir los gastos de la familia.
45	¿QUIÉN EJERCE LA AUTORIDAD EN EL HOGAR?	El nombre completo de la(s) persona(s) que establecen las reglas, normas y límites a los miembros de la familia.

No.	CONCEPTO	SE DEBE ANOTAR
46	¿QUIÉN PREPARA LOS ALIMENTOS EN EL HOGAR?	El nombre completo de la(s) persona(s) encargada(s) de la elaboración de los alimentos en la vivienda.
47	¿CÓMO SE DISTRIBUYEN LAS ACTIVIDADES DOMÉSTICAS EN SU HOGAR?	La forma es que se distribuyen y quienes participan en las actividades de lavado, planchado y aseo de la vivienda.
48	DEPENDENCIA DE CUIDADOR PRIMARIO	Marcar con (X) la opción que corresponda si la persona usuaria depende de cuidados primarios y especificar para que actividades lo requiere.
49	¿QUIÉN ESTABLECE LAS REGLAS DENTRO LA FAMILIA? (EJEMPLOS)	El nombre completo de la(s) persona(s) que dictan las reglas del comportamiento familiar, describiendo algunos ejemplos.
50	¿QUÉ SUCEDE CUANDO ALGÚN INTEGRANTE DE LA FAMILIA NO CUMPLE CON LAS REGLAS ESTABLECIDAS?	Lo que acontece si alguno de los integrantes de la familia incumple las reglas establecidas.
51	NOMBRE	El nombre completo de la(s) persona(s) que forman parte de la red de apoyo de la persona usuaria (en caso de ser más de una persona, se puede utilizar los demás campos del cuadro, según se requiera).

No.	CONCEPTO	SE DEBE ANOTAR
52	EDAD	La edad de la(s) persona(s) que forman parte de la red de apoyo de la persona usuaria (en caso de ser más de una persona, se puede utilizar los demás campos del cuadro, según se requiera).
53	TIEMPO DE CONOCERSE	El tiempo que lleva de conocer la persona usuaria a su red de apoyo (en caso de ser más de una persona se puede utilizar los demás campos del cuadro, según se requiera).
54	TIPO DE APOYO	La forma en la que le brindan apoyo a la persona usuaria (en caso de ser más de una persona se puede utilizar los demás campos del cuadro, según se requiera).
55	DOMICILIO	El domicilio de la(s) persona(s) que forman parte de la red de apoyo de la persona usuaria (en caso de ser más de una persona, se puede utilizar los demás campos del cuadro, según se requiera).
56	TIEMPO LIBRE	Las actividades de esparcimiento y/o descanso que realiza la persona usuaria.
57	Nº DE COMIDAS	Marcar con (X) las comidas que realice la persona usuaria.
58	HORARIO	El horario en que la persona usuaria acostumbra realizar las comidas señaladas.
59	LUGAR	El lugar en el que la persona usuaria acostumbra realizar las comidas señaladas.

No.	CONCEPTO	SE DEBE ANOTAR
60	OBSERVACIONES	Si existe alguna dieta especial, así como gastos extra por la compra de alimentos elaborados destinados a la persona usuaria.
61	LUGAR	Marcar con (X) el lugar en el que la persona usuaria adquiera la despensa.
62	TIEMPO DE TRASLADO	El tiempo de traslado que realiza la persona usuaria desde su domicilio al lugar en el que adquiere la despensa.
63	FRECUENCIA DE COMPRA	La frecuencia con que la persona usuaria asiste a comprar la despensa.
64	GASTO MENSUAL	El monto mensual que la persona usuaria destina para comprar despensa.
65	SEGURIDAD SOCIAL O PROTECCIÓN SOCIAL EN SALUD	Si la persona entrevistada cuenta con algún tipo de seguridad social o protección a la salud.
66	QUIÉN LA PROPORCIONA	El nombre completo de la institución en la que se encuentra afiliada la persona usuaria.
67	NÚMERO DE AFILIACIÓN	El número de afiliación con el que se encuentra dado de alta al servicio médico la persona usuaria.
68	DÓNDE ACUDE REGULARMENTE A RECIBIR ATENCIÓN MÉDICA	El lugar en donde suele recibir atención médica la persona usuaria.

No.	CONCEPTO	SE DEBE ANOTAR
69	PADECE ENFERMEDADES	Marcar con (X) la opción que corresponda si es que la persona usuaria, padece alguna enfermedad.
70	LLEVA ALGÚN TRATAMIENTO	Marcar con (X) la opción que corresponda si es que la persona usuaria, lleva algún tratamiento.
71	ENFERMEDAD Y/O PADECIMIENTO	El nombre de la enfermedad o padecimiento que en su caso tenga la persona usuaria.
72	TRATAMIENTO	Los tratamientos, fármacos, consultas, terapias etc., a las que acuda la persona usuaria.
73	LUGAR DE ATENCIÓN	El lugar donde recibe atención médica la persona usuaria.
74	DIVERSIDAD FUNCIONAL	Marcar con (X) la opción que corresponda y especificar qué tipo de diversidad funcional presenta la persona usuaria.
75	TIPO DE DISCAPACIDAD	Marcar con (X) la opción que corresponda si la persona usuaria presenta un tipo de discapacidad.
76	CERTIFICADO DE DISCAPACIDAD O FUNCIONALIDAD	Si la persona entrevistada cuenta con algún certificado de discapacidad o diversidad funcional.
77	INSTITUCIÓN QUE LO EMITE	El nombre completo de la institución que emite el certificado de discapacidad o diversidad funcional.
78	DEPENDENCIA DE CUIDADOR PRIMARIO	Marcar con (X) la opción que corresponda si la persona usuaria depende de cuidados primarios y especificar para que actividades lo requiere.

No.	CONCEPTO	SE DEBE ANOTAR
79	INGIERE SUSTANCIAS PSICOACTIVAS	Marcar con (X) la opción que corresponda si la persona usuaria ingiere sustancias psicoactivas y precisar cuáles.
80	INGERÍA SUSTANCIAS PSICOACTIVAS	Marcar con (X) la opción que corresponda si la persona usuaria consumió sustancias psicoactivas y precisar cuáles.
81	INICIO DE CONSUMO	La edad en la que inició la persona entrevistada el consumo de sustancias psicoactivas.
82	FIN DE CONSUMO	La edad en la que la persona entrevistada dejó de consumir sustancias psicoactivas.
83	FRECUENCIA DE CONSUMO	La frecuencia con la que la persona usuaria consume la sustancia psicoactiva.
84	DEPENDENCIA	Marcar con (X) la opción que corresponda si es que la persona usuaria tiene dependencia a alguna sustancia psicoactiva.
85	TRATAMIENTO	El tratamiento que lleva la persona usuaria con relación a la dependencia de alguna sustancia psicoactiva.
86	PROPIEDAD DE QUIÉN	El nombre completo de la persona propietaria del inmueble donde vive la persona usuaria.
87	TIEMPO DE VIVIR EN EL DOMICILIO	El tiempo que lleva viviendo en el domicilio la persona usuaria.
88	TENENCIA DE LA VIVIENDA	Marcar con (X) la opción que corresponda de acuerdo a la tenencia que tenga la persona usuaria, respecto de la vivienda en la que habita.

No.	CONCEPTO	SE DEBE ANOTAR
89	TIPO DE VIVIENDA	Marcar con (X) la opción que corresponda de acuerdo al tipo de vivienda que ocupa la persona usuaria.
90	¿CUÁNTAS FAMILIAS VIVEN EN EL DOMICILIO?	El número de familias que viven en el domicilio, sin considerar a la de la persona usuaria.
91	ACTIVIDAD LABORAL	Marcar con (X) la opción que corresponda de acuerdo a la actividad laboral que realiza la persona usuaria.
92	DEPENDIENTE ECONÓMICO	Marcar con (X) la opción que corresponda, considerando si la persona usuaria es dependiente económica de alguna persona y señalar el nombre completo de esta.
93	PUESTO	El puesto que desempeña la persona usuaria en su lugar de trabajo.
94	NOMBRE DE LA EMPRESA O NEGOCIO	El nombre completo de la empresa o negocio donde labora la persona usuaria.
95	DIRECCIÓN DE LA EMPRESA O NEGOCIO	El domicilio completo del lugar donde labora la persona usuaria.
96	ANTIGÜEDAD	La antigüedad ya sea en años, meses o días, que tiene la persona usuaria en el lugar donde labora.
97	TIPO DE CONTRATO	El tipo de contrato con el que cuenta la persona usuaria en el lugar donde labora.
98	DÍAS Y HORARIOS	Los días que labora y el horario en el que labora la persona usuaria.

No.	CONCEPTO	SE DEBE ANOTAR
99	INGRESO MENSUAL	El monto mensual que percibe por su actividad laboral la persona usuaria.
100	¿TRABAJA POR SU CUENTA?	Marcar con (X) la opción que corresponda si es que la persona usuaria trabaja por su cuenta, en caso afirmativo indicar en qué, la dirección, la antigüedad, días y horario.
101	MONTO MENSUAL DE INGRESO	En caso de que la persona usuaria trabaje por su cuenta, el monto mensual máximo y mínimo que obtiene por la realización de dicha actividad.
102	MONTO	El ingreso que recibe la persona entrevistada respecto de prestaciones laborales u otros ingresos que perciba.
103	PERIODICIDAD	La periodicidad con la que recibe la persona entrevistada sus prestaciones laborales u otros ingresos.
104	PERSONA USUARIA	Según corresponda, el gasto mensual que destina para sí misma la persona usuaria, respecto de los conceptos que se enuncian.
105	DEPENDIENTE ECONÓMICO	De acuerdo al número de dependientes económicos, el gasto mensual que destina la persona usuaria, respecto de los conceptos que se enuncian.
106	NOMBRE DE QUIÉN LO RECIBE	El nombre completo de la persona que le proporciona algún apoyo económico o en especie a la persona usuaria.
107	PARENTESCO	El parentesco que tiene con la persona que le aporta algún apoyo económico o en especie con relación a la persona usuaria.

No.	CONCEPTO	SE DEBE ANOTAR
108	¿DESDE CUÁNDO?	La fecha desde la cual la persona usuaria recibe el apoyo económico o en especie.
109	¿CON QUE PERIODICIDAD?	El periodo en que la persona usuaria recibe el apoyo económico o en especie.
110	MONTO	El monto del apoyo económico o en especie que recibe la persona usuaria.
111	¿EN QUÉ LO OCUPA?	En qué ocupa la persona usuaria el apoyo económico o en especie que recibe.
112	PERSONA/INSTITUCIÓN	El nombre completo de la persona o institución con la que la persona usuaria tenga una deuda.
113	MONTO	El monto de la deuda que tiene la persona usuaria con la persona o institución antes referida.
114	DESDE CUÁNDO	La fecha desde la cual la persona usuaria tiene la deuda con la persona o institución antes referida.
115	ABONOS	El monto que abona a la deuda que tiene la persona usuaria con la persona o institución antes referida.
116	AHORROS	En caso de que la persona usuaria cuente con ahorros, el monto de los mismos y en dónde los tiene.
117	MANEJA TARJETAS DE CRÉDITO	En caso de que la persona usuaria maneje tarjetas de crédito, el nombre del banco a la que pertenece, el monto de crédito del cual se dispone y en qué la ocupa.

No.	CONCEPTO	SE DEBE ANOTAR
118	MANEJA TARJETAS DE DÉBITO	En caso de que la persona usuaria maneje tarjetas de débito, el nombre del banco a la que pertenece y en qué la ocupa.
119	MANEJA TARJETAS DEPARTAMENTALES	En caso de que la persona usuaria maneje tarjetas departamentales, el nombre de la institución a la que pertenece, el monto de crédito del cual se dispone y en qué la ocupa.
120	CASAS/TERRENOS O ACCESORIAS	En caso de que la persona usuaria sea propietaria(o) de algún inmueble, el domicilio completo y en qué ocupa dicha propiedad.
121	VEHÍCULOS	En caso de que la persona usuaria sea propietaria(o) de algún vehículo, especificar el número, modelo y año de este.
122	OBSERVACIONES	Todos los aspectos que se considere o detecte relevantes y que no se encuentren contemplados anteriormente.
123	NOMBRE DE LA O EL PERITO	El nombre completo de la o el perito que realizó la entrevista.
124	LUGAR DE LA ENTREVISTA	El lugar donde fue realizada la entrevista.
125	HORA DE TÉRMINO	La hora de término de la entrevista.

PJCDMX PODER JUDICIAL CIUDAD DE MÉXICO

INTERVENCIÓN ESPECIALIZADA TSJCDMX

SUBDIRECCIÓN DE TRABAJO SOCIAL

GUÍA DE OBSERVACIÓN
(MATERIA PENAL)

FECHA: _____
JUICIO_____
PTS/P/ _____

OBJETIVO: _____
_____
_____

NOMBRE _____
DOMICILIO_____
_____

RUBROS	TIPO DE VIVIENDA							
VIVIENDA	Departamento		Dúplex		Vecindad			
	Casa sola		Cuarto					
	DISTRIBUCIÓN							
	N° de Niveles		Sala		Baño		Medio baño	
	Patio		Comedor		Cocina		Espacio para lavar	
	Estudio		Patio		Estacionamiento		N° de recámaras	
	Quién ocupa cada recámara:	1.			2.			
		3.			4.			
		5.			6.			
	ESPACIO DESTINADO PARA LA PERSONA CON BENEFICIO PRELIBERACIONAL							
	Vivienda Sola		Cuarto redondo		Recámara		Cuarto Improvisado	
	Otro: (especifique)							
	Mobiliario del espacio:							
	ASPECTOS DE LA VIVIENDA							
	Orden		Servicios intra-domiciliarios (agua, luz, drenaje, gas)					
	Limpieza		Mascotas					
	Iluminación		Factores de riesgo (Asfixia, caídas, intoxicaciones, quemaduras y electrocuciones)					
	Ventilación		Adaptabilidad para personas con discapacidad					
	Hacinamiento		Verificación de personas que habitan el domicilio					

Página 1 de 3 STS-PTS-P-GO-01

PJCDMX PODER JUDICIAL CIUDAD DE MÉXICO

INTERVENCIÓN ESPECIALIZADA TSJCDMX
SUBDIRECCIÓN DE TRABAJO SOCIAL

	MATERIALES DE CONSTRUCCIÓN QUE PREDOMINAN					
	(Piso, paredes y techo)					
	MOBILIARIO					
	(Cantidad, condiciones)					
ENTORNO	**COMERCIOS**					
	Tiendas		Mercados		Servicios médicos	
	Farmacias		Bancos			
	EQUIPAMIENTO URBANO					
	Instituciones educativas		Espacios culturales		Accesibilidad para discapacitados	
	Espacios recreativos		Centros religiosos			
	INFRAESTRUCTURA Y SERVICIOS PÚBLICOS					
	Abastecimiento de agua potable		Transporte		Gas	
	Alumbrado público		Drenaje		Vialidades pavimentadas	
	Recolección de basura		Vigilancia			
	RIESGOS DETECTADOS					
	Delincuencia		Vandalismo		Alcoholismo	
	Drogadicción					

PJCDMX PODER JUDICIAL CIUDAD DE MÉXICO

INTERVENCIÓN ESPECIALIZADA TSJCDMX
SUBDIRECCIÓN DE TRABAJO SOCIAL

ASPECTOS GENERALES DE LA ENTREVISTA	(Actitud, apariencia, lenguaje y participación del usuario y familiares presentes o factores de riesgo detectados durante la entrevista).

NOMBRE DE LA O EL PERITO _____

PJCDMX PODER JUDICIAL CIUDAD DE MÉXICO

INTERVENCIÓN ESPECIALIZADA TSJCDMX

SUBDIRECCIÓN DE TRABAJO SOCIAL

GUÍA DE OBSERVACIÓN
(MATERIA PENAL)

FECHA: _____ **(01)** _____
JUICIO _____ **(02)** _____
PTS/P/ _____ **(03)** _____

OBJETIVO: ____ **(04)** _____

NOMBRE ___ **(05)** _____
DOMICILIO __ **(06)** _____

RUBROS	TIPO DE VIVIENDA (07)							
VIVIENDA	Departamento		Dúplex		Vecindad			
	Casa sola		Cuarto					
	DISTRIBUCIÓN (08)							
	N° de Niveles		Sala		Baño		Medio baño	
	Patio		Comedor		Cocina		Espacio para lavar	
	Estudio		Patio		Estacionamiento		N° de recámaras	
	Quién ocupa cada recámara: **(9)**	1.			2.			
		3.			4.			
		5.			6.			
	ESPACIO DESTINADO PARA LA PERSONA CON BENEFICIO PRELIBERACIONAL (10)							
	Vivienda Sola		Cuarto redondo		Recámara		Cuarto Improvisado	
	Otro: (especifique)							
	Mobiliario del espacio: **(11)**							
	CONDICIONES DE HABITABILIDAD (12)							
	Orden		Servicios intra-domiciliarios (agua, luz, drenaje, gas)					
	Limpieza		Mascotas					
	Iluminación		Factores de riesgo (Asfixia, caídas, intoxicaciones, quemaduras y electrocuciones)					
	Ventilación		Adaptabilidad para personas con discapacidad					
	Hacinamiento		Verificación de personas que habitan el domicilio					

Página 1 de 3 STS-PTS-P-GO-01

PJCDMX PODER JUDICIAL CIUDAD DE MÉXICO

INTERVENCIÓN ESPECIALIZADA TSJCDMX
SUBDIRECCIÓN DE TRABAJO SOCIAL

	MATERIALES DE CONSTRUCCIÓN QUE PREDOMINAN (13)					
	(Piso, paredes y techo)					
	MOBILIARIO (14)					
	(Cantidad, condiciones)					
ENTORNO	**COMERCIOS (15)**					
	Tiendas		Mercados		Servicios médicos	
	Farmacias		Bancos			
	EQUIPAMIENTO URBANO (16)					
	Instituciones educativas		Espacios culturales		Accesibilidad para discapacitados	
	Espacios recreativos		Centros religiosos			
	INFRAESTRUCTURA Y SERVICIOS PÚBLICOS (17)					
	Abastecimiento de agua potable		Transporte		Gas	
	Alumbrado público		Drenaje		Vialidades pavimentadas	
	Recolección de basura		Vigilancia			
	RIESGOS DETECTADOS (18)					
	Delincuencia		Vandalismo		Alcoholismo	
	Drogadicción					

PJCDMX PODER JUDICIAL CIUDAD DE MÉXICO

INTERVENCIÓN ESPECIALIZADA TSJCDMX
SUBDIRECCIÓN DE TRABAJO SOCIAL

ASPECTOS GENERALES DE LA ENTREVISTA (19)	(Actitud, apariencia, lenguaje y participación del usuario y familiares presentes o factores de riesgo detectados durante la entrevista).

NOMBRE DE LA O EL PERITO _____ (20) _____

DESCRIPCIÓN DEL FORMATO	
Nombre:	**GUÍA DE OBSERVACIÓN (MATERIA PENAL)**
Clave:	**STS-PTS-P-GO-01**
Objetivo:	Obtener información para la elaboración de la pericial en trabajo social en Materia Penal.
Elabora:	Subdirección de Trabajo Social.
Número de tantos:	Original.
Distribución:	Original.- Subdirección de Trabajo Social (Expediente general).

PJCDMX PODER JUDICIAL CIUDAD DE MÉXICO

MANUAL DE PROCEDIMIENTOS

PROCEDIMIENTOS

INSTRUCTIVO DE LLENADO

No.	CONCEPTO	SE DEBE ANOTAR
1	FECHA	El día, mes y año en que se realiza la entrevista para la pericial en trabajo social.
2	JUICIO	El juicio que se lleva acabo con la Autoridad Jurisdiccional que haya solicitado la realización de la pericial en trabajo social.
3	PTS/P/	El número de trabajo social asignado, para la realización de la pericial en trabajo social.
4	OBJETIVO	El objetivo conforme lo requerido por la Autoridad Jurisdiccional.
5	NOMBRE	Se anota el nombre de la persona usuaria.
6	DOMICILIO	Se registra el domicilio en donde se está llevando a cabo la visita domiciliaria.
7	TIPO DE VIVIENDA	Marcar con (X) la opción que corresponda de acuerdo al tipo de vivienda que se observe durante la visita domiciliaria.
8	DISTRIBUCIÓN	En el recuadro el número existente de espacios observados en la vivienda.
9	QUIÉN OCUPA CADA RECÁMARA	El nombre completo de la persona que ocupe la recámara respectiva.
10	ESPACIO DESTINADO PARA LA PERSONA CON BENEFICIO PRELIBERACIONAL	Marcar con (X) la opción que corresponda de acuerdo al espacio que ocupa u ocuparía la persona usuaria.

No.	CONCEPTO	SE DEBE ANOTAR
11	MOBILIARIO DEL ESPACIO	El mobiliario que se encuentre en el espacio que ocupa u ocuparía la persona usuaria.
12	CONDICIONES DE HABITABILIDAD	Marcar con (X) la opción que corresponda de acuerdo a las condiciones observadas durante la visita domiciliaria.
13	MATERIALES DE CONSTRUCCIÓN QUE PREDOMINAN	El tipo de material observable en la vivienda.
14	MOBILIARIO	El mobiliario existente en la vivienda, así como las condiciones físicas de este.
15	COMERCIOS	Marcar con (X) la opción que corresponda de acuerdo a los establecimientos observados en el entorno de la vivienda, además de añadir algún aspecto relevante que considere necesario.
16	EQUIPAMIENTO URBANO	Marcar con (X) la opción que corresponda de acuerdo a los espacios observados en el entorno de la vivienda, además de añadir algún aspecto relevante que considere necesario.
17	INFRAESTRUCTURA Y SERVICIOS PÚBLICOS	Marcar con (X) la opción que corresponda de acuerdo a la infraestructura y servicios públicos observados en el entorno de la vivienda, además de añadir algún aspecto relevante que considere necesario.
18	RIESGOS DETECTADOS	Marcar con (X) la opción que corresponda de acuerdo a riesgos detectados en el entorno de la vivienda, además de añadir algún aspecto relevante que considere necesario.
19	ASPECTOS GENERALES DE LA ENTREVISTA	La actitud, apariencia, lenguaje y participación de la persona usuaria; así como de los familiares presentes al momento de la entrevista.

No.	CONCEPTO	SE DEBE ANOTAR
20	NOMBRE DE LA O EL PERITO	El nombre completo de la o el perito que realizó la observación.

PJCDMX PODER JUDICIAL CIUDAD DE MÉXICO

INTERVENCIÓN ESPECIALIZADA TSJCDMX

SUBDIRECCIÓN DE TRABAJO SOCIAL

REFERENCIA LABORAL

FECHA _____
JUICIO _____
PTS/P/ _____

OBJETIVO:
_____
_____
_____

DATOS GENERALES

NOMBRE_____
EDAD_____ PUESTO_____ ANTIGÜEDAD LABORAL_____

CONDICIONES DE TRABAJO

NOMBRE DE LA EMPRESA, NEGOCIO O LUGAR DONDE SE DESEMPEÑARÁ LABORALMENTE _____
_____
EMPLEADOR O JEFA(E) INMEDIATO _____
HORARIO _____
TIPO DE CONTRATACIÓN _____
PRESTACIONES LABORALES:

1_____ 6_____
2_____ 7_____
3_____ 8_____
4_____ 9_____
5_____ 10_____

SUELDO _____
¿CÓMO CONSIDERA SU ÁMBITO LABORAL? _____
_____
¿ES CONDICIONADA SU PERMANENCIA LABORAL? _____
_____
¿ALGUNA VEZ HA PADECIDO ABUSO O MALTRATO POR PARTE DE SU EMPLEADOR? _____
_____
RECOMIENDA EL ÁMBITO LABORAL EN EL QUE TRABAJA SI ( ) NO ( ) ¿POR QUÉ? _____
_____

STS-PTS-P-RL-01

Página 1 de 2

PJCDMX PODER JUDICIAL CIUDAD DE MÉXICO

MANUAL DE PROCEDIMIENTOS

PROCEDIMIENTOS

PJCDMX PODER JUDICIAL CIUDAD DE MÉXICO

INTERVENCIÓN ESPECIALIZADA TSJCDMX

SUBDIRECCIÓN DE TRABAJO SOCIAL

DESCRIPCIÓN DE LA PERSONA ENTREVISTADA – MEDIA FILIACIÓN
(contestar por observación en caso de querer el entrevistado permanecer en anonimato).

Sexo	Edad aproximada	Estatura aproximada	Complexión	Color de piel
☐ Hombre ☐ Mujer	I__I__I años	I__I.I__I__I cm	☐ Delgada ☐Media ☐Robusta ☐Atlética ☐Obesa	☐Blanca ☐Morena clara ☐Morena ☒Negra

Cabello			
Según cantidad	**Forma**	**Largo**	**Color**
☐Abundante ☐Regular ☐Escaso ☐Calvicie	☐ Lacio ☐Ondulado ☐Crespo ☐Rizado	☐Corto ☐Mediano ☐Largo	☐Rubio ☐Rojizo ☐Castaño claro ☐Castaño oscuro ☐Negro ☐Cano

Rostro				
Forma	**Cejas**		**Color de ojos**	
☐Ovalada ☐Redonda ☐Cuadrada ☐Rectangular	☐Pobladas ☐Semi pobladas ☐Escasas	☐Cortas ☐Largas	☐Café oscuro ☐Café claro ☐Verdes ☐Azules ☐Grises	
Forma de ojos	**Nariz**		**Labios/boca**	
☐Redondos ☐Alargados	☐Aguileña ☐Recta ☐Ancha ☐Respingada ☐Redonda	☐Grande ☐Mediana ☐Pequeña	☐Gruesos ☐Superior grueso ☐Inferior grueso ☐Finos ☐Corazón	☐Grande ☐Mediana ☐Pequeña

Señas particulares
☐Cicatrices ☐Usa lentes ☐Tatuajes ☐Piercing ☐Discapacidad física ☐Lunares ☐Defectos físicos ☐Ninguno

Información adicional

NOMBRE DE LA O EL PERITO _____

LUGAR DE LA ENTREVISTA _____

STS-PTS-P-RL-01

Página 2 de 2

PJCDMX PODER JUDICIAL CIUDAD DE MÉXICO

MANUAL DE PROCEDIMIENTOS

PROCEDIMIENTOS

PJCDMX PODER JUDICIAL CIUDAD DE MÉXICO

INTERVENCIÓN ESPECIALIZADA TSJCDMX

SUBDIRECCIÓN DE TRABAJO SOCIAL

REFERENCIA LABORAL

FECHA (1) _____

JUICIO (2) _____

PTS/P/ (3) _____

OBJETIVO:

_____ (4) _____

_____

_____

DATOS GENERALES

NOMBRE_____ (05) _____

EDAD__ (06) ___ PUESTO___ (07) _____ ANTIGÜEDAD LABORAL_ (8) _____

CONDICIONES DE TRABAJO

NOMBRE DE LA EMPRESA, NEGOCIO O LUGAR DONDE SE DESEMPEÑARÁ LABORALMENTE ____ (9) _____

_____

EMPLEADOR O JEFA(E) INMEDIATO __ (10) _____

HORARIO ___ (11) _____

TIPO DE CONTRATACIÓN _____ (12) _____

PRESTACIONES LABORALES: (13)

1_____ 6_____

2_____ 7_____

3_____ 8_____

4_____ 9_____

5_____ 10_____

SUELDO _____ (14) _____

¿CÓMO CONSIDERA SU ÁMBITO LABORAL? ___ (15) _____

_____

¿ES CONDICIONADA SU PERMANENCIA LABORAL? _ (16) _____

_____

¿ALGUNA VEZ HA PADECIDO ABUSO O MALTRATO POR PARTE DE SU EMPLEADOR? ___ (17) _____

_____

RECOMIENDA EL ÁMBITO LABORAL EN EL QUE TRABAJA SI ( ) NO ( ) ¿POR QUÉ? _____ (18) _____

_____

STS-PTS-P-RL-01

Página 1 de 2

PJCDMX PODER JUDICIAL CIUDAD DE MÉXICO

INTERVENCIÓN ESPECIALIZADA TSJCDMX

SUBDIRECCIÓN DE TRABAJO SOCIAL

DESCRIPCIÓN DE LA PERSONA ENTREVISTADA – MEDIA FILIACIÓN
(contestar por observación en caso de querer el entrevistado permanecer en anonimato).

Sexo (19)	Edad aproximada (20)	Estatura aproximada (21)	Complexión (22)	Color de piel (23)
☐ Hombre ☐ Mujer	I__I__I años	I__I.I__I__I cm	☐ Delgada ☐Media ☐Robusta ☐Atlética ☐Obesa	☐Blanca ☐Morena clara ☐Morena ☐Negra

Cabello			
Según cantidad (24)	Forma (25)	Largo (26)	Color (27)
☐Abundante ☐Regular ☐Escaso ☐Calvicie	☐ Lacio ☐Ondulado ☐Crespo ☐Rizado	☐Corto ☐Mediano ☐Largo	☐Rubio ☐Rojizo ☐Castaño claro ☐Castaño oscuro ☐Negro ☐Cano

Rostro				
Forma (28)	Cejas (29)		Color de ojos (30)	
☐Ovalada ☐Redonda ☐Cuadrada ☐Rectangular	☐Pobladas ☐Semi pobladas ☐Escasas	☐Cortas ☐Largas	☐Café oscuro ☐Café claro ☐Verdes ☐Azules ☐Grises	
Forma de ojos (31)	Nariz (32)		Labios/boca (33)	
☐Redondos ☐Alargados	☐Aguileña ☐Recta ☐Ancha ☐Respingada ☐Redonda	☐Grande ☐Mediana ☐Pequeña	☐Gruesos ☐Superior grueso ☐Inferior grueso ☐Finos ☐Corazón	☐Grande ☐Mediana ☐Pequeña

Señas particulares (34)
☐Cicatrices ☐Usa lentes ☐Tatuajes ☐Piercing ☐Discapacidad física ☐Lunares ☐Defectos físicos ☐Ninguno

Información adicional (35)

NOMBRE DE LA O EL PERITO _____ **(36)** _____

LUGAR DE LA ENTREVISTA _____ **(37)** _____

STS-PTS-P-RL-01

Página 2 de 2

DESCRIPCIÓN DEL FORMATO

Nombre:	**REFERENCIA LABORAL**
Clave:	**STS-PTS-P-RL-01**
Objetivo:	Obtener información para la elaboración de la pericial en trabajo social en Materia Penal.
Elabora:	Subdirección de Trabajo Social.
Número de tantos:	Original.
Distribución:	Original.- Subdirección de Trabajo Social (Expediente general).

INSTRUCTIVO DE LLENADO

No.	CONCEPTO	SE DEBE ANOTAR
1	FECHA	El día, mes y año en que se realiza la entrevista para la pericial en trabajo social.
2	JUICIO	El juicio que se lleva acabo con la Autoridad Jurisdiccional que haya solicitado la realización de la pericial en trabajo social.
3	PTS/P/	El número de trabajo social asignado, para la realización de la pericial en trabajo social.
4	OBJETIVO	El objetivo conforme lo requerido por la Autoridad Jurisdiccional.
5	NOMBRE	El nombre completo de la persona entrevistada.
6	EDAD	Los años cumplidos que tiene la persona entrevistada.
7	PUESTO	Puesto que actualmente desempeña la persona entrevistada.
8	ANTIGÜEDAD LABORAL	El tiempo que lleva laborando la persona entrevistada en la empresa o negocio.
9	NOMBRE DE LA EMPRESA, NEGOCIO O LUGAR DONDE SE DESEMPEÑA LABORALMENTE	El nombre completo de la empresa, negocio, comercio o lugar donde la persona entrevistada labora.

No.	CONCEPTO	SE DEBE ANOTAR
10	EMPLEADOR O JEFA(E) INMEDIATO	El nombre completo del empleador o jefa(e) inmediato de la persona entrevistada.
11	HORARIO	El horario en el que la persona entrevistada labora.
12	TIPO DE CONTRATACIÓN	El tipo de contrato que tiene la persona entrevistada.
13	PRESTACIONES LABORALES	Las prestaciones laborales que tiene la persona entrevistada.
14	SUELDO	El sueldo (diario, semanal o mensual) que recibe la persona entrevistada.
15	¿CÓMO CONSIDERA SU ÁMBITO LABORAL?	Las consideraciones que tiene la persona entrevistada respecto del ambiente laboral en donde se encuentra.
16	¿ES CONDICIONADA SU PERMANENCIA LABORAL?	Si su permanencia en el empleo se encuentra condicionada por alguna situación en específico.
17	¿ALGUNA VEZ HA PADECIDO ABUSO O MALTRATO POR PARTE DE SU EMPLEADOR?	Si alguna vez ha padecido de abuso o maltrato por parte de la persona que lo contrato o de su jefa(e) inmediato.
18	RECOMIENDA EL ÁMBITO LABORAL EN EL QUE TRABAJA	Marcar con (X) la opción que corresponda y fundamentar su respuesta.

No.	CONCEPTO	SE DEBE ANOTAR
19	SEXO	Marcar con (X) el sexo correspondiente a la persona entrevistada.
20	EDAD APROXIMADA	Los años aproximados de acuerdo a la observación.
21	ESTATURA APROXIMADA	La estatura aproximada de acuerdo a la observación.
22	COMPLEXIÓN	Marcar con (X) la complexión que presenta la persona entrevistada.
23	COLOR DE PIEL	Marcar con (X) el color de piel que tiene la persona entrevistada.
24	SEGÚN CANTIDAD	Marcar con (X) la cantidad de cabello que tiene la persona entrevistada.
25	FORMA	Marcar con (X) la forma del cabello que tiene la persona entrevistada.
26	LARGO	Marcar con (X) el largo del cabello con la que cuenta la persona entrevistada.
27	COLOR	Marcar con (X) el color del cabello que tiene la persona entrevistada.
28	FORMA	Marcar con (X) la forma del rostro con la que cuenta la persona entrevistada.
29	CEJAS	Marcar con (X) las características de las cejas con las que cuenta la persona entrevistada.

No.	CONCEPTO	SE DEBE ANOTAR
30	COLOR DE OJOS	Marcar con (X) el color de los ojos que tiene la persona entrevistada.
31	FORMA DE OJOS	Marcar con (X) la forma de los ojos que posee la persona entrevistada.
32	NARIZ	Marcar con (X) las características de la nariz que posee la persona entrevistada.
33	LABIOS/BOCA	Marcar con (X) las características de los labios y la boca que se observan en la persona entrevistada.
34	SEÑAS PARTICULARES	Marcar con (X) las señas particulares que se observan en la persona entrevistada.
35	INFORMACIÓN ADICIONAL	Toda aquella información que no se encuentre contemplada en los puntos anteriores y que sea relevante en el juicio.
36	NOMBRE DE LA O EL PERITO	El nombre completo de la o el perito que realizó la entrevista.

PJCDMX PODER JUDICIAL CIUDAD DE MÉXICO — INTERVENCIÓN ESPECIALIZADA TSJCDMX

COORDINACION DE INTERVENCION ESPECIALIZADA PARA APOYO JUDICIAL
SUBDIRECCIÓN DE TRABAJO SOCIAL

ESTUDIO SOCIOECONÓMICO

Fecha: _____

ETS _____

1- OBJETIVO

2- DATOS GENERALES

Nombre: _____
Apellido paterno — Apellido materno — Nombre (s)

Domicilio: _____
Calle — N° Int. — N°Ext.

_____
Colonia — Alcaldía / Código Postal — Localidad

Edad: _____ Fecha de nacimiento: _____
Día — Mes — Año

Escolaridad: _____ ☐ Especificar: _____
En caso de ser carrera técnica, nivel superior o posgrado

Estado civil: _____ Religión: _____

3- ESTRUCTURA FAMILIAR

¿Con quién vive? (comenzar con la persona de mayor edad)

NOMBRE	EDAD	PARENTESCO	ESTADO CIVIL	ESCOLARIDAD	OCUPACIÓN

4- VIVIENDA

Posesión: _____ ☐ Propietario: _____
(Propia, rentada, prestada, hipotecada o intestada)

Distribución:

N° de niveles: _____ Sala _____ Área de lavado: _____
N° de recámaras: _____ Comedor: _____ Estacionamiento: _____
Baño completo: _____ Cocina: _____ Medio baño: _____

Otra área o espacio: _____

Página 1 de 6 **STS-ETS-GE-03**

PJCDMX PODER JUDICIAL CIUDAD DE MÉXICO — INTERVENCIÓN ESPECIALIZADA TSJCDMX

¿Se denotan características de hacinamiento? _____ Sí / NO

Material de construcción:

PISO	PAREDES	TECHO
(Precario o No precario)	(Precario o No precario)	(Precario o No precario)

Servicios básicos de la vivienda:

Agua potable	Energía eléctrica	Combustible para cocinar	Drenaje o fosa séptica	Conservación de alimentos
Sí / NO	Sí / NO	Sí / NO	Sí / NO	Sí / NO

Comercios (Tiendas, farmacias, mercados, bancos y servicios médicos)	Equipamiento (Instituciones educativas y de salud, espacios recreativos, culturales y religiosos)	Infraestructura y servicios públicos (Agua potable entubada, alumbrado público, recolección de basura, transporte, drenaje y vialidades pavimentadas)
Sí / NO	Sí / NO	Sí / NO

Ubicación: _____ (Rural o Urbano)

Urbano si cuenta con las características de comercios, equipamiento, infraestructura y servicios públicos.

¿Se destina más del 30% del ingreso familiar a gastos asociados a la vivienda? _____ Sí / NO

Se considera que una vivienda es asequible si un hogar destina menos del 30% de su ingreso en gastos asociados a la vivienda.

5- SALUD

¿Es derechohabiente o beneficiario de Seguridad Social o de Protección Social en Salud? _____ Sí / NO

_____
(Especificar nombre de Seguridad Social o Programa de Protección Social en Salud)

¿A dónde acude a recibir atención médica? _____

¿La persona entrevistada o alguno de sus dependientes económicos presenta discapacidad, enfermedad crónica y/o degenerativa? _____ Sí / NO

_____
Especificar quién lo padece, enfermedad y lugar dónde recibe atención médica

Cumple con alguna de las siguientes condiciones:

Es una persona receptora de cuidados o funge como cuidador primario informal _____ Sí / NO

6- SITUACIÓN LABORAL Y ECONÓMICA

¿Es laboralmente activo (a)? _____ Sí / NO ¿Posee Seguridad Social? _____ Sí / NO

Página 2 de 6 **STS-ETS-GE-03**

PJCDMX PODER JUDICIAL CIUDAD DE MÉXICO — INTERVENCIÓN ESPECIALIZADA TSJCDMX

Actividad, Puesto o Cargo que desempeña: _____

Nombre de la empresa o negocio _____

Domicilio: _____

Tipo de contrato: _____

Días y horarios: _____

Salario neto mensual: _____

Observaciones

INGRESO MENSUAL TOTAL DE LA PERSONA USUARIA: _____

Cifra en número — Cifra en letra

Salario mínimo mensual: _____ ¿Cumple con el salario mínimo? [ ]

¿Es dependiente económico? _____ Sí / NO ¿De quién? _____

Especificar nombre y parentesco

Aportaciones adicionales	
Concepto	*Monto mensual*
Programas sociales y/o gubernamentales:	$ -
Pensión alimenticia (ordinarias y extraordinarias)	$ -
Apoyo familiar	$ -
Total de aportaciones adicionales:	$0.00

Página 3 de 6 **STS-ETS-GE-03**

PJCDMX PODER JUDICIAL CIUDAD DE MÉXICO — INTERVENCIÓN ESPECIALIZADA TSJCDMX

Egresos económicos				
Concepto			*Persona usuaria*	*Dependiente económico*
Alimentación / despensa				
GASTOS DE LA VIVIENDA	Renta / Hipoteca	$0.00		
	Predial			
	Energía eléctrica			
	Suministro de agua			
	Gas			
	Mantenimiento			
	Servicio telefónico e internet.			
Celular				
Ropa y calzado				
Recreación y entretenimiento				
Transporte público				
Gastos médicos				
GASTOS ESCOLARES	Inscripción			
	Colegiatura			
	Útiles			
	Libros			
	Uniforme			
	Zapatos			
	Material extra			
Otros				

EGRESO SUBTOTAL MENSUAL POR PERSONA:	$0.00	$0.00
EGRESO TOTAL MENSUAL	$0.00	
EGRESO TOTAL PRORRATEADO POR PERSONA	$ -	

Línea de Bienestar (Canasta alimentaria más canasta no alimentaria) _____

Conforme al EGRESO TOTAL MENSUAL POR PERSONA, ¿se cubre la Línea de Bienestar? ☐ SI / NO

Canasta Alimentaria (129)

Conforme al EGRESO TOTAL MENSUAL POR PERSONA, ¿se cubre la Canasta Alimentaria? ☐ SI / NO

¿Cuál es su grado de inseguridad alimentaria? _____ ☐

Situación Patrimonial

Es propietario (a) de bien inmueble: _____

Página 4 de 6 STS-ETS-GE-03

NIVEL DE VULNERABILIDAD SOCIAL

NOMBRE DE LA O EL PERITO _____

PJCDMX PODER JUDICIAL CIUDAD DE MÉXICO — INTERVENCIÓN ESPECIALIZADA TSJCDMX

COORDINACION DE INTERVENCION ESPECIALIZADA PARA APOYO JUDICIAL
SUBDIRECCIÓN DE TRABAJO SOCIAL
ESTUDIO SOCIOECONÓMICO

Fecha (1)

ETS (2)

1- OBJETIVO (3)

2- DATOS GENERALES

Nombre: **(4)**
Apellido paterno — Apellido materno — Nombre (s)

Domicilio: **(5)**
Calle — N° Int. — N°Ext.

Colonia — Alcaldía / Código Postal — Localidad

Edad: **(6)** Fecha de nacimiento: **(7)**
Día — Mes — Año

Escolaridad: **(8)** **(9)** Especificar: **(10)**
En caso de ser carrera técnica, nivel superior o posgrado

Estado civil: **(11)** Religión: **(12)**

3- ESTRUCTURA FAMILIAR

¿Con quién vive? (comenzar con la persona de mayor edad)

NOMBRE	EDAD	PARENTESCO	ESTADO CIVIL	ESCOLARIDAD	OCUPACIÓN
(13)	(14)	(15)	(16)	(17)	(18)

4- VIVIENDA

Posesión: **(19)** **(20)** Propietario: **(21)**
(Propia, rentada, prestada, hipotecada o intestada)

Distribución: **(22)**

N° de niveles: _____ Sala _____ Área de lavado: _____
N° de recámaras: _____ Comedor: _____ Estacionamiento: _____
Baño completo: _____ Cocina: _____ Medio baño: _____

Otra área o espacio: _____

Página 1 de 6 **STS-ETS-GE-03**

PJCDMX PODER JUDICIAL CIUDAD DE MÉXICO — INTERVENCIÓN ESPECIALIZADA TSJCDMX

¿Se denotan caracteristicas de hacinamiento? (23) Si / NO (24)

Material de construcción: (25)

PISO	PAREDES	TECHO
(Precario o No precario)	(Precario o No precario)	(Precario o No precario)

Servicios básicos de la vivienda: (26)

Agua potable	Energía electrica	Combustible para cocinar	Drenaje o fosa séptica	Conservación de alimentos
Si / NO	Si / NO	Si / NO	Si / NO	Si / NO

Comercios (Tiendas, farmacias, mercados, bancos y servicios médicos)	Equipamiento (Instituciones educativas y de salud, espacios recreativos, culturales y religiosos)	Infraestructura y servicios públicos (Agua potable entubada, alumbrado público, recolección de basura, transporte, drenaje y vialidades pavimentadas)
(27) Si / NO	(28) Si / NO	(29) Si / NO

Ubicación: (30) (Rural o Urbano) (31)

Urbano si cuenta con las características de comercios, equipamiento, infraestructura y servicios públicos

¿Se destina más del 30% del ingreso familiar a gastos asociados a la vivienda? (32) Si / NO (33)

Se considera que una vivienda es asequible si un hogar destina menos del 30% de su ingreso en gastos asociados a la vivienda.

5- SALUD

¿Es derechohabiente o beneficiario de Seguridad Social o de Protección Social en Salud? (34) Si / NO (35)

(36)
(Especificar nombre de Seguridad Social o Programa de Protección Social en Salud)

¿A dónde acude a recibir atención médica? (37)

¿La persona entrevistada o alguno de sus dependientes económicos presenta discapacidad, enfermedad crónica y/o degenerativa? (38) Si / NO

(39)
Especificar quién lo padece, enfermedad y lugar dónde recibe atención médica

Cumple con alguna de las siguientes condiciones:

Es una persona receptora de cuidados o funge como cuidador primario informal (40) Si / NO (41)

6- SITUACIÓN LABORAL Y ECONÓMICA

¿Es laboralmente activo (a)? (42) Si / NO (43) ¿Posee Seguridad Social? (44) Si / NO (45)

Página 2 de 6 **STS-ETS-GE-03**

PJCDMX PODER JUDICIAL CIUDAD DE MÉXICO — INTERVENCIÓN ESPECIALIZADA TSJCDMX

Actividad, Puesto o Cargo que desempeña: (46)

Nombre de la empresa o negocio (47)

Domicilio: (48)

Tipo de contrato: (49)

Días y horarios: (50)

Salario neto mensual: (51)

Observaciones
(52)

INGRESO MENSUAL TOTAL DE LA PERSONA USUARIA: (53)

Cifra en número — Cifra en letra

Salario mínimo mensual: (54). ¿Cumple con el salario mínimo? (55)

¿Es dependiente económico? (56) Sí / NO ¿De quién? (57)

Especificar nombre y parentesco

Aportaciones adicionales		
Concepto	*Monto mensual*	
Programas sociales y/o gubernamentales:	$ -	(58)
Pensión alimenticia (ordinarias y extraordinarias)	$ -	(59)
Apoyo familiar	$ -	(60)
Total de aportaciones adicionales:	$0.00	(61)

Página 3 de 6 STS-ETS-GE-03

PJCDMX PODER JUDICIAL CIUDAD DE MÉXICO

MANUAL DE PROCEDIMIENTOS

PROCEDIMIENTOS

PJCDMX PODER JUDICIAL CIUDAD DE MÉXICO — INTERVENCIÓN ESPECIALIZADA TSJCDMX

Egresos económicos				
Concepto			*Persona usuaria (62)*	*Dependiente económico (63)*
Alimentación / despensa				
GASTOS DE LA VIVIENDA	Renta / Hipoteca	$0.00 (64)		
	Predial			
	Energía eléctrica			
	Suministro de agua			
	Gas			
	Mantenimiento			
	Servicio telefónico e internet.			
Celular				
Ropa y calzado				
Recreación y entretenimiento				
Transporte público				
Gastos médicos				
GASTOS ESCOLARES	Inscripción			
	Colegiatura			
	Útiles			
	Libros			
	Uniforme			
	Zapatos			
	Material extra			
Otros				

EGRESO SUBTOTAL MENSUAL POR PERSONA: (65)	$0.00	$0.00
EGRESO TOTAL MENSUAL	$0.00 (66)	
EGRESO TOTAL PRORRATEADO POR PERSONA	$ (67)	

Línea de Bienestar (Canasta alimentaria más canasta no alimentaria) (68).

Conforme al EGRESO TOTAL MENSUAL POR PERSONA, ¿se cubre la Línea de Bienestar? (69) SI / NO

Canasta Alimentaria (70)

Conforme al EGRESO TOTAL MENSUAL POR PERSONA, ¿se cubre la canasta alimentaria? (71) SI / NO

¿Cuál es su grado de inseguridad alimentaria? (72) (73)

Situación Patrimonial

Es propietario (a) de bien inmueble: (74)

Página 4 de 6 STS-ETS-GE-03

PJCDMX PODER JUDICIAL CIUDAD DE MÉXICO — INTERVENCIÓN ESPECIALIZADA TSJCDMX

Es propietario (a) de vehículo: (75)

Deudas: (76)

1

2

Observaciones
(77)

ESTRATIFICACIÓN SOCIOECONÓMICA

TABLA: Detección de vulnerabilidades sociales

Variable	*Dimensión*		*Resultado*	
1- EDUCACIÓN	Rezago educativo	(78)	0	0
2-VIVIENDA	Seguridad de la tenencia	(79)	0	0
	Habitabilidad	(80)	0	
	Servicios Básicos	(81)	0	
	Asequibilidad	(82)	0	
	Calidad	(83)	0	
	Ubicación	(84)	0	
3- SALUD	Accesibilidad	(85)	0	0
	Proveedor o receptor de cuidados	(86)	0	
4- ALIMENTOS	Línea de bienestar	(87)	0	0
	Inseguridad alimentaria	(88)	0	0
5- SITUACIÓN LABORAL Y ECONÓMICA	Situación laboral	(89)	0	0
	Seguridad Social	(90)	0	
	Ingreso familiar	(91)	0	
		Puntuación total:		**0** (92)

Canasta alimentaria (93)

Egreso total prorrateado por persona (94)

Línea de Bienestar (Canasta alimentaria más canasta no alimentaria) (95).

NIVEL DE VULNERABILIDAD SOCIAL
(96)

NOMBRE DE LA O EL PERITO (97) _____

DESCRIPCIÓN DEL FORMATO

Nombre:	**ESTUDIO SOCIOECONÓMICO**
Clave:	**STS-ETS-GE-03**
Objetivo:	Obtener información para la elaboración del estudio socioeconómico para aplicar descuento o exención de pago en la cuota de recuperación de las periciales que ofrece el Instituto de Servicios Periciales y Ciencias Forenses o la Dirección de Evaluación Psicológica.
Elabora:	Subdirección de Trabajo Social.
Número de tantos:	Original.
Distribución:	Original. - Subdirección de Trabajo Social (Expediente general).

INSTRUCTIVO DE LLENADO

No.	CONCEPTO	SE DEBE ANOTAR
1	FECHA	El día, mes y año en que se realiza el estudio socioeconómico para exención de pago.
2	ETS	El número de trabajo social asignado, al estudio socioeconómico para exención de pago.
3	OBJETIVO	Exponer las características socioeconómicas de la persona entrevistada, en la tramitación para aplicar descuento o exención de pago en la cuota de recuperación señalando el tipo de prueba pericial solicitada.
4	NOMBRE	El nombre completo de la persona usuaria a quien se le realiza el estudio socioeconómico.
5	DOMICILIO	El domicilio completo de la persona usuaria a quien se le realiza el estudio socioeconómico.
6	EDAD	Los años cumplidos que tiene la persona usuaria a quien se le realiza el estudio socioeconómico.
7	FECHA DE NACIMIENTO	El día, mes y año de nacimiento de la persona usuaria a quien se le realiza el estudio socioeconómico.
8	ESCOLARIDAD	El último grado escolar de la persona usuaria a quien se le realiza el estudio socioeconómico.

No.	CONCEPTO	SE DEBE ANOTAR
9	VARIABLE EDUCACIÓN REZAGO EDUCATIVO	El número 1 tomando en consideración que la persona a quien se le realizará el estudio socioeconómico cumpla con alguno de los siguientes criterios: • Tiene de 3 a 21 años, no cuenta con la educación obligatoria y no asiste a un centro de educación formal. •Tiene 22 años o más, nació a partir del año 1998 y no ha terminado la educación obligatoria (media superior). • Tiene 16 años o más, nació antes de 1982 y no cuenta con el nivel de educación obligatorio vigente en el momento en que debía haberlo cursado (primaria completa). • Tiene 16 años o más, nació a entre 1982 y 1997 y no cuenta con el nivel de educación obligatoria vigente en el momento en que debía haberla cursado (secundaria completa). En caso contrario, se anotará el número 0, sólo si está en edad escolar y asiste a la escuela o si de acuerdo a su edad ha concluido la primaria o secundaria, según los criterios antes señalados.
10	ESPECIFICAR	En caso de ser carrera técnica, nivel superior o posgrado de la persona a quien se le realizará el estudio socioeconómico.
11	ESTADO CIVIL	El estado civil actual de la persona usuaria a quien se le realiza el estudio socioeconómico.
12	RELIGIÓN	La religión que profesa la persona usuaria a quien se le realiza el estudio socioeconómico.

No.	CONCEPTO	SE DEBE ANOTAR
13	NOMBRE	El nombre completo de las personas que habitan en el mismo domicilio que la persona usuaria (en caso de ser más de una, se puede utilizar los demás campos del cuadro, según se requiera).
14	EDAD	La edad de las personas que habitan en el mismo domicilio que la persona usuaria (en caso de ser más de una se puede utilizar los demás campos del cuadro, según se requiera).
15	PARENTESCO	El parentesco de las personas que habitan en el mismo domicilio que la persona usuaria (en caso de ser más de una, persona se puede utilizar los demás campos del cuadro, según se requiera).
16	ESTADO CIVIL	El estado civil de las personas que habitan en el mismo domicilio que la persona usuaria (en caso de ser más de una, se puede utilizar los demás campos del cuadro, según se requiera).
17	ESCOLARIDAD	La escolaridad de las personas que habitan en el mismo domicilio que la persona usuaria (en caso de ser más de una, se puede utilizar los demás campos del cuadro, según se requiera).
18	OCUPACIÓN	La ocupación actual de las personas que habitan en el mismo domicilio que la persona usuaria (en caso de ser más de una, se puede utilizar los demás campos del cuadro, según se requiera).

No.	CONCEPTO	SE DEBE ANOTAR
19	POSESIÓN	El tipo de posesión que tiene la persona usuaria respecto de la vivienda en la que habita.
20	VARIABLE VIVIENDA SEGURIDAD DE LA TENENCIA	El número 0, en el caso de contar la persona a quien se le realizara el estudio socioeconómico con escritura pública, contrato, sentencia o cualquier documento público o privado que acredite la compraventa, la donación, la herencia, la prescripción positiva u otro medio de adquisición de inmuebles a su nombre y en particular de la seguridad de la tenencia de la vivienda en alquiler, también se requiere un documento público o privado que certifique su legítima posesión, es decir, en caso de arrendamiento o usufructo; en caso contrario, que no cumple con los criterios antes señalados se anotará en número 1.
21	PROPIETARIO	El nombre completo de la persona propietaria del inmueble que habita la persona usuaria.
22	DISTRIBUCIÓN	En la línea correspondiente el número existente de espacios observados en la vivienda.
23	¿SE DENOTAN CARACTERISTICAS DE HACINAMIENTO?	La opción correspondiente considerando la existencia de hacinamiento en la vivienda en la que habita la persona entrevistada.
24	VARIABLE VIVIENDA HABITABILIDAD	El número 0 tomando en consideración que la vivienda cuente con espacios que permitan que el número de personas por

No.	CONCEPTO	SE DEBE ANOTAR
		cuarto sea menor a 2.5 y en caso de no cumplir con lo anterior se deberá colocar el número 1.
25	MATERIAL DE CONSTRUCCIÓN VARIABLE VIVIENDA CALIDAD	En las líneas respectivas el número 0 tomando en consideración que la vivienda cuente con materiales de construcción de calidad y no precarios en cada una de las opciones; y en caso de que alguno de ellos se encuentre en condición de precario anotar el número 1.
26	SERVICIOS BÁSICOS DE LA VIVIENDA VARIABLE SERVICIOS BÁSICOS	En los cuadros respectivos el número 0 tomando en consideración que la vivienda que habita la persona entrevistada cuente con servicios básicos y se tenga conservación de los alimentos; y en caso de que alguno de ellos no se cumpla anotar el número 1.
27	COMERCIOS	La opción correspondiente según sea el caso, considerando si el entorno donde habita la persona usuaria tiene cercanía a tiendas, farmacias, mercados, bancos y servicios médicos.
28	EQUIPAMIENTO	La opción correspondiente según sea el caso, considerando si el entorno de la persona usuaria se encuentra equipado de instituciones educativas y de salud, espacios recreativos, culturales y religiosos.
29	INFRAESTRUCTURA Y SERVICIOS PÚBLICOS	La opción correspondiente según sea el caso, considerando si el entorno de la persona entrevistada cuenta con infraestructura y servicios públicos como lo son agua potable entubada, alumbrado público, recolección de basura, transporte, drenaje y vialidades pavimentadas.

No.	CONCEPTO	SE DEBE ANOTAR
30	UBICACIÓN	La zona en la que habita la persona usuaria.
31	VARIABLE VIVIENDA UBICACIÓN	El número 0 tomando en consideración que la gente tenga una vivienda digna emplazada en un espacio adecuado en términos de asentamientos humanos sustentables, es decir, que posea la infraestructura básica y esté próxima a su fuente de empleo y de los espacios donde realiza sus actividades cotidianas, en caso contrario realizar la anotación 1.
32	¿SE DESTINA MÁS DEL 30% DEL INGRESO FAMILIAR A GASTOS ASOCIADOS A LA VIVIENDA?	La opción correspondiente según sea el caso, si la persona usuaria destine más del 30% del ingreso familiar a gastos asociados a la vivienda.
33	VARIABLE VIVIENDA ASEQUIBILIDAD	El número 0 tomando en consideración que una vivienda es asequible si un hogar destina menos del 30% de su ingreso en gastos asociados a la vivienda, en caso contrario colocar 1.
34	¿ES DERECHOHABIENTE O BENEFICIARIO DE SEGURIDAD SOCIAL O DE PROTECCIÓN SOCIAL EN SALUD?	La opción correspondiente según sea el caso, si la persona usuaria, cuenta con algún tipo de seguridad social o protección social de salud.
35	VARIABLE SALUD ACCESIBILIDAD	El número 0 en caso de que la persona usuaria cuente con algún tipo de seguridad social o protección social de salud o el número 1 si una persona usuaria experimenta esta situación por carecer de adscripción o derecho a recibir servicios médicos de alguna institución que los presta, incluidos el Seguro Popular,

No.	CONCEPTO	SE DEBE ANOTAR
		las instituciones públicas de seguridad social o los servicios médicos privados.
36	ESPECIFICAR NOMBRE DE SEGURIDAD SOCIAL O PROGRAMA DE PROTECCIÓN SOCIAL EN SALUD	El nombre completo de la institución a la que se encuentra afiliada la persona usuaria.
37	¿A DÓNDE ACUDE A RECIBIR ATENCIÓN MÉDICA?	El lugar en donde la persona usuaria suele recibir atención médica.
38	¿EL PERSONA ENTREVISTADA O ALGUNO DE SUS DEPENDIENTES ECONÓMICOS PRESENTA DISCAPACIDAD, ENFERMEDAD CRÓNICA Y/O DEGENERATIVA?	La opción correspondiente según sea el caso, si la persona usuaria o alguno de sus dependientes económicos padecen alguna enfermedad o discapacidad.
39	ESPECIFICAR QUIÉN LO PADECE, ENFERMEDAD Y LUGAR DÓNDE RECIBE ATENCIÓN MÉDICA	El nombre completo de la persona que padece alguna enfermedad, el tipo de enfermedad, el nombre del tratamiento ya sea físico, psicológico o médico, si lleva algún tratamiento y dónde lo recibe.
40	ES UNA PERSONA RECEPTORA DE CUIDADOS O FUNGE	La opción correspondiente según sea el caso, considerando su la persona usuaria es receptora de cuidados o funja como cuidador primario informal.

No.	CONCEPTO	SE DEBE ANOTAR
	COMO CUIDADOR PRIMARIO INFORMAL	
41	VARIABLE SALUD PROVEEDOR O RECEPTOR DE CUIDADOS	El número 0 en caso de no ser una persona receptora de cuidados o fungir como cuidador primaria informal, en caso contrario colocar el número 1.
42	¿ES LABORALMENTE ACTIVO(A)?	La opción correspondiente según sea el caso, considerando si la persona usuaria percibe rendimientos del trabajo como consecuencia de la prestación efectiva de sus servicios retribuidos por cuenta ajena y dentro del ámbito de organización, desarrollando una actividad laboral.
43	VARIABLE SITUACIÓN LABORAL Y ECONÓMICA	El número 0, en caso de haber respondido positivamente a la pregunta número 42 y en caso contrario registrar el número 1, ya que se considera que no puede adquirir la canasta alimentaria con el ingreso de un trabajo.
44	¿POSEE SEGURIDAD SOCIAL?	La opción correspondiente según sea el caso considerando si la persona usuaria cuenta con algún tipo de seguridad social.
45	VARIABLE SITUACIÓN LABORAL Y ECONÓMICA SEGURIDAD SOCIAL	El número 1 si la persona usuaria no entra en alguna de las clasificaciones siguientes: 1) la población económicamente activa (PEA), asalariada, si disfruta de las prestaciones establecidas en el artículo 2° de la Ley del Seguro Social por parte de su trabajo; 2) dado el carácter voluntario de la inscripción al sistema por parte de ciertas categorías ocupacionales, la población trabajadora no asalariada o independiente que tenga acceso a la seguridad social por disponer de servicios médicos como prestación laboral o por

No.	CONCEPTO	SE DEBE ANOTAR
		contratación voluntaria al régimen obligatorio del Instituto Mexicano del Seguro Social (IMSS) y, además, contar con un Sistema de Ahorro para el Retiro (SAR) o una Administradora de Fondos para el Retiro (Afore); 3) la población en general que acceda a esta cuando goza de alguna jubilación o pensión o es familiar de una persona dentro o fuera del hogar con acceso a la seguridad social; 4) la población en edad de jubilación (65 años o más) que cuenta con dicho acceso por ser beneficiaria de algún programa social de pensiones para adultos mayores cuyo monto mensual otorgado sea mayor o igual al valor promedio de la canasta alimentaria, en caso contrario, colocar el número 0.
46	ACTIVIDAD, PUESTO O CARGO QUE DESEMPEÑA	El puesto, actividad o cargo que desempeña la persona usuaria.
47	NOMBRE DE LA EMPRESA O NEGOCIO	El nombre de la empresa o negocio donde labora la persona la persona usuaria
48	DOMICILIO	El tipo de contrato con el que cuenta la persona usuaria en el lugar donde labora.
49	TIPO DE CONTRATO	Especificar el tipo de contrato con el que cuenta en el trabajo la persona a evaluar.
50	DÍAS Y HORARIOS	Los días y el horario en el que labora la persona usuaria.
51	SALARIO NETO MENSUAL	El monto mensual que percibe la persona usuaria por su actividad laboral, en caso de que trabaje de manera

No.	CONCEPTO	SE DEBE ANOTAR
		independiente, indicar el monto mensual máximo y mínimo de dicha labor.
52	OBSERVACIONES	Si existe algún dato adicional de relevancia de la persona usuaria
53	INGRESO MENSUAL TOTAL DE LA PERSONA USUARIA	El ingreso mensual que percibe en cantidad y letra.
54	SALARIO MÍNIMO MENSUAL	El monto del salario mínimo que debe recibir una persona con empleo por los servicios que ha prestado en su jornada de trabajo, fijados por la Comisión Nacional de los Salarios Mínimos.
55	¿CUMPLE CON EL SALARIO MÍNIMO? VARIABLE SITUACIÓN LABORAL Y ECONÓMICA INGRESO FAMILIAR	El resultado del comparativo entre el ingreso mensual total de la persona usuaria y el monto de salario mínimo mensual, colocando el número 0 en caso de si cumplir y en caso contrario el número 1.
56	¿ES DEPENDIENTE ECONÓMICO?	Marcar con (X) la opción que corresponda, si la persona usuaria es depende económicamente de otra, en razón a que carecen de ingresos propios que les permitan independencia económica.
57	¿DE QUIÉN?	El nombre completo y parentesco de la persona de quien depende económica la persona usuaria.

No.	CONCEPTO	SE DEBE ANOTAR
58	PROGRAMAS SOCIALES Y/O GUBERNAMENTALES	El ingreso que recibe la persona usuaria por concepto de programas gubernamentales, en caso de que no reciba colocar 0.
59	PENSIÓN ALIMENTICIA (ORDINARIAS Y EXTRAORDINARIAS)	El ingreso que recibe la persona usuaria por concepto de pensión alimenticia, considerando las prestaciones ordinarias y extraordinarias de esta, en caso de que no reciba colocar 0.
60	APOYO FAMILIAR	El monto del apoyo económico o en especie que recibe la persona usuaria, en caso de que no reciba colocar 0.
61	TOTAL DE APORTACIONES ADICIONALES	El monto mensual en cantidad sumando el ingreso por programas sociales y/o gubernamentales, pensión alimenticia (ordinarias y extraordinarias) y apoyo familiar.
62	PERSONA USUARIA	Según corresponda, el gasto mensual que destina para sí misma la persona usuaria, respecto de los conceptos que se enuncian.
63	DEPENDIENTE ECONÓMICO	De acuerdo al número de dependientes económicos, el gasto mensual que destina la persona usuaria, respecto de los conceptos que se enuncian.
64	GASTOS DE VIVIENDA	La suma de los gastos de la vivienda.
65	EGRESO SUBTOTAL MENSUAL POR PERSONA	La suma mensual de los conceptos enunciados de egresos, considerando a la persona usuaria y a sus dependientes económicos en caso de tenerlos.

No.	CONCEPTO	SE DEBE ANOTAR
66	EGRESO TOTAL MENSUAL	La suma mensual del egreso de la persona usuaria y sus dependientes económicos.
67	EGRESO TOTAL PRORRATEADO POR PERSONA	El resultado de la división del egreso total mensual entre el número de personas registradas en la tabla de egresos económicos.
68	LÍNEA DE BIENESTAR (CANASTA ALIMENTARIA MÁS CANASTA NO ALIMENTARIA)	El monto correspondiente de acuerdo a la última actualización por el CONEVAL de los valores monetarios a pesos corrientes por persona de la Línea de Pobreza por Ingresos (canasta alimentaria más no alimentaria) según corresponda para lugares de residencia rurales y urbanos. https://www.coneval.org.mx/Medicion/MP/Paginas/Lineas-de-Pobreza-por-Ingresos.aspx
69	CONFORME AL EGRESO TOTAL MENSUAL POR PERSONA, ¿SE CUBRE LA LÍNEA DE BIENESTAR?	La respuesta según corresponda al resultado del comparativo entre los egresos manifestados en la respuesta 67 y 68, donde será SI en caso de que el egreso total mensual sea igual o mayor al establecido por el CONEVAL y en caso contrario NO, debido a que es insuficiente para adquirir los productos de las canastas referidas.
70	CANASTA ALIMENTARIA	El monto correspondiente de acuerdo a la última actualización por el CONEVAL de los valores monetarios a pesos corrientes por persona de la Línea de Pobreza por Ingresos de canasta alimentaria según corresponda para lugares de residencia rurales y urbanos.
71	CONFORME AL EGRESO TOTAL MENSUAL POR	La respuesta según corresponda al resultado del comparativo entre los egresos manifestados en las respuestas 67 y 70,

No.	CONCEPTO	SE DEBE ANOTAR
	PERSONA, ¿SE CUBRE LA CANASTA ALIMENTARIA?	donde será SI en caso de que el egreso por persona sea igual o mayor al establecido por el CONEVAL y en caso contrario NO, debido a que es insuficiente para adquirir los productos de la canasta alimentaria.
72	¿CUÁL ES SU GRADO DE INSEGURIDAD ALIMENTARIA?	El resultado del conjunto de reactivos que tienen por objetivo medir la seguridad alimentaria en el hogar y conocer si en los últimos tres meses por falta de dinero o recursos algún integrante del hogar; tuvo una alimentación basada en muy poca variedad de alimentos, dejó de desayunar, comer o cenar, comió menos de lo que piensa debía comer, se quedó sin comida, sintió hambre pero no comió, comió una vez al día o dejó de comer todo un día y en caso de que habiten con el entrevistado menores de dieciocho años se considera una lista de otras seis preguntas similares a las descritas anteriormente; posteriormente se obtiene la sumatoria de respuestas negativas recibidas por parte de la persona entrevistada, con el fin de determinar el grado de inseguridad alimentaria según el tipo de hogar, ya sea, nulo, leve, moderado o grave.
73	VARIABLE ALIMENTOS SEGURIDAD ALIMENTARIA	El número 0 si la persona usuaria no presenta carencia en el acceso a la alimentación y si los hogares en los que reside tienen seguridad alimentaria o un grado de inseguridad alimentaria leve y en caso contrario el número 1 por presentar un grado de inseguridad alimentaria moderado o severo.
74	ES PROPIETARIO (A) DE BIEN INMUEBLE	La opción correspondiente según sea el caso de la persona usuaria.

No.	CONCEPTO	SE DEBE ANOTAR
75	ES PROPIETARIO (A) DE VEHÍCULO	La opción correspondiente según sea el caso de la persona usuaria.
76	DEUDAS	En caso de que la persona a entrevistar cuente con algún tipo de deuda, especificar la persona o la institución, monto, desde cuándo, y el monto de los abonos que realiza para pagar su deuda.
77	OBSERVACIONES	Todos los aspectos que se considere o detecte relevantes y que no se encuentren contemplados anteriormente.
78	REZAGO EDUCATIVO	En la primera columna de resultados el número obtenido en la respuesta número 9.
79	SEGURIDAD DE LA TENENCIA	En la primera columna de resultados el número obtenido en la respuesta número 20.
80	HABITABILIDAD	En la primera columna de resultados el número obtenido en la respuesta número 24.
81	SERVICIOS BÁSICOS	En la primera columna de resultados el número obtenido en la respuesta número 26.
82	ASEQUIBILIDAD	En la primera columna de resultados el número obtenido en la respuesta número 33.
83	CALIDAD	En la primera columna de resultados el número obtenido en la respuesta número 25.
84	UBICACIÓN	En la primera columna de resultados el número obtenido en la respuesta número 31.

No.	CONCEPTO	SE DEBE ANOTAR
85	ACCESIBILIDAD	En la primera columna de resultados el número obtenido en la respuesta número 35.
86	PROVEEDOR O RECEPTOR DE CUIDADOS	En la primera columna de resultados el número obtenido en la respuesta número 41.
87	LÍNEA DE BIENESTAR	En la primera columna de resultados el número 0 si la respuesta número 69 es SI y en caso contrario 1 si la respuesta es NO.
88	INSEGURIDAD ALIMENTARIA	En la primera columna de resultados el número obtenido en la respuesta número 73.
89	SITUACIÓN LABORAL	En la primera columna de resultados el número obtenido en la respuesta número 60.
90	SEGURIDAD SOCIAL	En la primera columna de resultados el número obtenido en la respuesta número 62.
91	INGRESO FAMILIAR	En la primera columna de resultados el número obtenido en la respuesta número 55.
92	PUNTUACIÓN TOTAL	La suma del número total obtenido en la segunda columna de resultado, solo se tomará en cuenta en las variables de vivienda, salud y situación laboral y económica, el número 1 en caso de que una o más dimensiones tengan dicho resultado, debido a que es una evaluación binaria de 0 y 1.
93	CANASTA ALIMENTARIA	El monto correspondiente de acuerdo a la última actualización por el CONEVAL de los valores monetarios a pesos corrientes por persona de la Línea de Pobreza por Ingresos de canasta

No.	CONCEPTO	SE DEBE ANOTAR
		alimentaria según corresponda para lugares de residencia rurales y urbanos.
94	EGRESO TOTAL PRORRATEADO POR PERSONA	El resultado de la división del egreso total mensual entre el número de personas registradas en la tabla de egresos económicos.
95	LÍNEA DE BIENESTAR (CANASTA ALIMENTARIA MÁS CANASTA NO ALIMENTARIA)	El monto correspondiente de acuerdo a la última actualización por el CONEVAL de los valores monetarios a pesos corrientes por persona de la Línea de Pobreza por Ingresos (canasta alimentaria más no alimentaria) según corresponda para lugares de residencia rurales y urbanos.
96	NIVEL DE VULNERABILIDAD SOCIAL	De acuerdo al resultado obtenido de la tabla de detección de vulnerabilidades sociales y del análisis de egresos tomando en consideración el valor de la Línea de Bienestar (Canasta alimentaria más canasta no alimentaria) y la canasta alimentaria, el nivel de vulnerabilidad que corresponda de acuerdo a los siguientes criterios: **NIVEL 1 – Nula vulnerabilidad social.** Aquella población que su egreso por ALIMENTOS es igual o superior a la Línea de Bienestar (Canasta alimentaria más no alimentaria), y no presenta carencia social. **NIVEL 2 – Baja vulnerabilidad social.** Aquella población que presenta una o más carencias sociales, pero cuyo egreso por ALIMENTOS es igual o superior a la Línea de Bienestar (Canasta alimentaria más no alimentaria). **NIVEL 3 – Media vulnerabilidad social.**

No.	CONCEPTO	SE DEBE ANOTAR
		Aquella población que presenta una o más carencias sociales, pero cuyo egreso por ALIMENTOS es menor a la Línea de Bienestar (Canasta alimentaria más no alimentaria). **NIVEL 4 – Alta vulnerabilidad social.** Aquella población que presenta más de tres carencias sociales y cuyo egreso por ALIMENTOS es menor a la Canasta alimentaria.
97	NOMBRE DE LA O EL PERITO	El nombre completo de la o el perito que realizó el estudio socioeconómico.

PJCDMX PODER JUDICIAL CIUDAD DE MÉXICO

MANUAL DE PROCEDIMIENTOS

PROCEDIMIENTOS

Procedimiento: CIEAJ-013	Asignación de cita para la práctica de pericial en trabajo social por videollamada.
Objetivo general:	Programar cita para la práctica de pericial en trabajo social por videollamada, ordenadas por las y los juzgadores de las Autoridades Jurisdiccionales.
Políticas y normas de operación:	

1. Las actividades sustantivas de la Subdirección de Trabajo Social, consisten en la realización de periciales en trabajo social y podrán ser ordenados por la Autoridad Jurisdiccional.

2. La Subdirección de Trabajo Social proporcionará sus servicios únicamente a las personas que expresamente determine la Autoridad Jurisdiccional, derivado de procedimientos seguidos ante la jurisdicción del Tribunal Superior de Justicia de la Ciudad de México.

3. Los oficios que se reciben en la Subdirección de Trabajo Social para la realización de periciales en trabajo social por videollamada deberán contener la siguiente información:
   a) Rubro de referencia;
   b) Motivo del peritaje;
   c) Nombre completo y correcto de la o las persona(s) a quien(es) se les deberá realizar el peritaje en trabajo social;
   d) Domicilio completo del lugar en el que actualmente reside (calle, avenida, callejón, cerrada o andador, número exterior, número interior, colonia, alcaldía y código postal);
   e) Número telefónico, ya sea celular o de casa de la persona usuaria; y,
   f) Correo electrónico de la persona usuaria.

4. El oficio que no cuente con los datos necesarios para poder llevar a cabo la pericial, se le dará contestación indicando a la Autoridad Jurisdiccional los datos que hacen falta.
5. Los oficios que no cuenten con antecedentes en la Subdirección de Trabajo Social se les abrirá un expediente nuevo, al cual se le asignará un número progresivo de registro interno que consta de tres letras que representan el estudio, seguidas de una diagonal, número consecutivo, diagonal y año del ejercicio. Ejemplo: PTS/0001/2022.

6. Los oficios que ya tengan antecedente en la Subdirección de Trabajo Social, se anexarán al expediente anterior respetando el número de registro que tenía asignado, siempre y cuando sean del mismo año, en caso que no cuente con el antecedente, se dará un registro nuevo.

7. La Subdirección de Trabajo Social, una vez recibido el ordenamiento emitido por la Autoridad Jurisdiccional para la práctica de la pericial en trabajo social y de haberse cerciorado de que cumple con los requisitos señalados, por conducto de la Autoridad Jurisdiccional, se solicitará a la persona usuaria que por lo menos 24 horas antes de la fecha programada para el cotejo, envíe copia de su identificación oficial y comprobante de domicilio en el que actualmente habite (no mayor a tres meses), al correo institucional indicado en el oficio de referencia; cuando una persona usuaria no cumpla con el envío de los documentos señalados en el término establecido, se informará a la Autoridad Jurisdiccional para los efectos conducentes.

8. Se tendrán como identificaciones oficiales, las siguientes:
   a) Credencial para votar expedida por el Instituto Nacional Electoral;
   b) Pasaporte;
   c) Cédula profesional;
   d) Cartilla militar;
   e) Licencia de manejo;
   f) Identidad postal;

g) Constancia de residencia;
h) Alguna otra identificación con fotografía, expedida por alguna institución pública.

9. Se recibirán como comprobante de domicilio, los siguientes;
   a) Recibo de luz;
   b) Recibo de predio;
   c) Recibo de agua;
   d) Recibo de teléfono e internet;
   e) Contrato de arrendamiento;
   f) Recibos de pago de renta;
   g) Constancia de residencia.

10. El cotejo realizado por llamada telefónica, se realizará en los horarios laborales establecidos por el Tribunal Superior de Justicia de la Ciudad de México y dará inicio puntualmente el día y hora fijada previamente.

11. La información obtenida durante el cotejo por llamada telefónica, estará protegida, resguardada y será confidencial de conformidad con lo establecido en la Ley de Protección de Datos Personales en Posesión de Sujetos Obligados de la Ciudad de México, así como en los Lineamientos Generales de Protección de Datos Personales en Posesión de Sujetos Obligados de la Ciudad de México.

12. La persona cotejadora le informará del uso del aviso de privacidad del área, mismo que enviará vía correo electrónico a la persona usuaria para que éste lo firme y devuelva por la misma vía.

13. La persona cotejadora durante el desarrollo del cotejo informará a la persona usuaria en qué consiste el peritaje en trabajo social por videollamada.

14. Si la persona usuaria está de acuerdo en que le sea practicado el peritaje en trabajo social por videollamada y cuente con los medios tecnológicos necesarios para su realización, se le enviará vía correo electrónico el Consentimiento Informado (STS-PTSV-CI-01).

15. La persona usuaria deberá leer y firmar el Consentimiento Informado (STS-PTSV-CI-01) y enviarlo vía correo electrónico a la persona cotejadora, a fin de agendar el día y la hora en que se practicará el peritaje en trabajo social por videollamada.

16. La persona cotejadora enviará el turno de la persona usuaria con la fecha en que se le realizará la pericial en trabajo social por videollamada, mismo que deberá firmar y regresar por la misma vía a la antes referida.

17. La persona cotejadora enviará la encuesta de satisfacción a la persona usuaria, mismo que deberá requisitar y devolver por la misma vía a la antes referida, la cual no es de carácter obligatorio.

18. La Subdirección de Trabajo Social no agendará cita para el peritaje en trabajo social en videollamada, cuando:

    I. La Autoridad Jurisdiccional así lo ordene;

    II. El procedimiento legal haya concluido o se haya celebrado un convenio, siempre que la Autoridad Jurisdiccional lo informe a la Subdirección de Trabajo Social por escrito;

    III. La persona usuaria no conteste personalmente a la llamada telefónica en la fecha programada para la cita de cotejo, para lo cual la persona cotejadora realizará tres intentos y de no obtener respuesta cancelará el cotejo;

IV. La persona usuaria previamente a la cita del cotejo no haya enviado la identificación oficial y/o comprobante de domicilio;

V. La persona cotejadora al comparar la documentación presentada por la persona usuaria con la proporcionada por la Autoridad Jurisdiccional, perciba inconsistencias en el nombre o domicilio del lugar en el que reside;

VI. La persona usuaria ya no viva en el domicilio indicado por la Autoridad Jurisdiccional;

VII. La persona usuaria se niegue a firmar el Consentimiento Informado (STS-PTSV-CI-01) para la práctica del peritaje en trabajo social por videollamada.

19. Para el caso de los supuestos de las fracciones III al VII, la persona Titular de la Subdirección de Trabajo Social hará del conocimiento lo sucedido a la Autoridad Jurisdiccional mediante oficio, para los efectos a que haya lugar.

20. Las personas usuarias deberán proporcionar una copia simple o la digitalización de los siguientes documentos a la Trabajadora o el Trabajador Social en la fecha que acuerden, de no más de tres meses de antigüedad, según sea su caso, mismos que serán el sustento del dictamen pericial:

a) Credenciales escolares vigentes;
b) Recibo de cuota voluntaria del año en curso;
c) Pagos (útiles, libros uniformes, exámenes médicos, etc.);
d) Anualidad, inscripción y colegiatura (escuelas privadas);
e) Boletas, historial académico o constancia de estudios;
f) Actividades extra escolares (credenciales y recibos de pagos);
g) Póliza de afiliación INSABI, carnet de citas médicas, credencial de derechohabiente;

h) Pólizas de seguros de vida;
i) Recetas, notas médicas, hojas de referencias o resúmenes clínicos;
j) Pagos de servicio de salud;
k) Facturas de medicamentos;
l) Contrato o recibos de arrendamiento;
m) Estados de cuenta de créditos hipotecarios o depósitos bancarios por créditos hipotecarios;
n) Escrituras;
o) Recibos de pago de servicios de la vivienda (luz, agua, gas, predio, teléfono, mantenimiento, internet, tv de paga, celular, etc.);
p) Facturas de gastos de alimentación (no tickets de compra);
q) Estados de cuenta bancarios de tarjetas de nómina, crédito, débito o departamental;
r) Credencial laboral;
s) Contrato o constancia laboral;
t) Recibos de pago (nómina);
u) Pagos de pensión alimenticia (depósitos bancarios, transferencias, billete de depósito);
v) Declaración ante Hacienda.

21. El envío de oficios, informes y documentación que tramitan las diversas áreas de la Coordinación de Intervención Especializada para Apoyo Judicial, así como la recepción de los correspondientes acuses, se realizará a través del personal administrativo de la Subdirección Administrativa.

22. De presentarse algún caso en el cual la persona usuaria muestre algún tipo de discapacidad (auditiva, visual, motriz, intelectual u otras), que hablen otro idioma o dialecto que impida establecer la comunicación directa con ellos, se solicitará el apoyo especializado correspondiente.

No.	Área.	Descripción de la actividad.	Documentos y/o sistemas de apoyo.
1	Coordinación de Intervención Especializada para Apoyo Judicial (Oficialía de Partes)	Recibe y reenvía las solicitudes de las Autoridades Jurisdiccionales a través del Sistema autorizado por el Pleno del Consejo, correo electrónico y/o documento impreso a la Subdirección de Trabajo Social para atender las solicitudes de pericial en trabajo social por videollamada.	• Sistema • Correo electrónico
2	Subdirección de Trabajo Social (Personal administrativo)	Recibe, revisa y verifica que los oficios relativos a las solicitudes de pericial en trabajo social por videollamada cuenten con todos los datos. **¿Cuenta con los datos?** **No.** Continúa en la actividad no. 3 **Sí.** Continúa en la actividad no. 7	
3		Elabora e imprime oficio a través del Sistema autorizado por el Pleno del Consejo, solicitando a la Autoridad Jurisdiccional, envíe los datos faltantes para poder llevar a cabo la pericial en trabajo social por videollamada, y envía a la Subdirección de Trabajo Social, para su firma.	• Sistema • Oficio
4	Subdirección de Trabajo Social	Recibe, revisa y firma oficio solicitando a la Autoridad Jurisdiccional, envíe los datos faltantes para poder llevar a cabo la pericial en trabajo social por videollamada, y realiza trámite de envío a la Autoridad Jurisdiccional.	
5	Autoridad Jurisdiccional (Oficialía de Partes)	Recibe, acusa el oficio y lo devuelve.	
6	Subdirección de Trabajo Social (Personal administrativo)	Recibe y archiva el acuse del oficio. (Regresa a la actividad no. 1)	

No.	Área.	Descripción de la actividad.	Documentos y/o sistemas de apoyo.
7	Subdirección de Trabajo Social (Personal administrativo)	Valida en el Sistema autorizado por el Pleno del Consejo, si la pericial en trabajo social tienen antecedentes o son nuevos requerimientos. **¿Tienen antecedentes?** **Sí.** Continúa en la actividad no. 8 **No.** Continúa en la actividad no. 10	• Sistema
8		Revisa solicitud para ver si se agenda cita directa o para cotejo. **¿Agenda cita directa o para cotejo?** **Cita directa.** Continúa en la actividad no. 9 **Cita para cotejo.** Continúa en la actividad no. 10	
9		Genera e imprime oficio a través del Sistema autorizado por el Pleno del Consejo, indicando a la Autoridad Jurisdiccional, la fecha y horario en el que se realizará cita directa para la videollamada (STS-PTSV-FCDS-01). (Conecta con el fin del procedimiento)	• Sistema • Oficio • Formato STS-PTSV-FCDS-01
10		Asigna número de registro interno a través del Sistema autorizado por el Pleno del Consejo, para los requerimientos de la pericial en trabajo social por videollamada.	• Sistema
11		Elabora expediente de la pericial en trabajo social por videollamada.	• Expediente

No.	Área.	Descripción de la actividad.	Documentos y/o sistemas de apoyo.
12	Subdirección de Trabajo Social (Personal administrativo)	Genera e imprime oficio a través del Sistema autorizado por el Pleno del Consejo, indicando a la Autoridad Jurisdiccional, la fecha y hora en la que deberá contestar la persona usuaria la llamada telefónica que se le realice por parte del personal de la Subdirección de Trabajo Social, para el cotejo, y envía a la Subdirección de Trabajo Social, para su firma.	• Sistema • Oficio
13	Subdirección de Trabajo Social	Recibe, revisa, firma y realiza trámite de envío a la Autoridad Jurisdiccional.	
14	Autoridad Jurisdiccional (Oficialía de Partes)	Recibe, acusa el oficio y lo devuelve.	
15 16 17	Subdirección de Trabajo Social (Personal administrativo)	Recibe y archiva el acuse del oficio en expediente. Contacta a la persona usuaria por llamada telefónica y realiza el cotejo de la documentación. **¿Es contactada por llamada telefónica?** **No.** Continúa en la actividad no. 17 **Sí.** Continúa en la actividad no. 21 Genera e imprime oficio a través del Sistema autorizado por el Pleno del Consejo, indicando a la Autoridad Jurisdiccional, la imposibilidad de haber establecido la llamada telefónica con la persona usuaria y envía a la Subdirección de Trabajo Social, para su firma.	• Sistema • Oficio
18	Subdirección de Trabajo Social	Recibe, revisa, firma oficio y envía a la Autoridad Jurisdiccional.	

No.	Área.	Descripción de la actividad.	Documentos y/o sistemas de apoyo.
19	Autoridad Jurisdiccional (Oficialía de Partes)	Recibe, acusa el oficio y lo devuelve.	
20	Subdirección de Trabajo Social (Personal administrativo)	Recibe y archiva el acuse del oficio en expediente. (Conecta con el fin del procedimiento)	
21		Contacta por llamada telefónica a la persona usuaria, genera el formato (STS-PTSV-FCS-01) a través del Sistema autorizado por el Pleno del Consejo y realiza el cotejo de documentos para la realización de la pericial en trabajo social por videollamada. **¿Cuenta con los documentos?** **No.** Continúa en la actividad no. 22 **Sí.** Continúa en la actividad no. 27	• Sistema • Formato STS-PTSV-FCS-01
22		Informa a la persona usuaria que no cuenta con los documentos por lo que no podrá llevarse a cabo la pericial en trabajo social por videollamada.	
23		Genera e imprime oficio a través del Sistema autorizado por el Pleno del Consejo, indicando a la Autoridad Jurisdiccional, que la persona usuaria no cuenta con los documentos, cancelando la solicitud, y señalando que en caso, de requerir nuevamente una cita, se tendrá que hacer una nueva solicitud, y envía a la Subdirección de Trabajo Social, para su firma.	• Sistema • Oficio
24	Subdirección de Trabajo Social	Recibe, revisa, firma oficio y realiza trámite de envío a la Autoridad Jurisdiccional.	
25	Autoridad Jurisdiccional (Oficialía de Partes)	Recibe, acusa el oficio y lo devuelve.	

No.	Área.	Descripción de la actividad.	Documentos y/o sistemas de apoyo.
26 27	Subdirección de Trabajo Social (Personal administrativo)	Recibe y archiva el acuse del oficio en expediente. (Conecta con el fin del procedimiento). Genera formatos (STS-PTSV-CI-01), (STS-PTSV-F-01) y (STS-PTSV-AP-01) a través del Sistema autorizado por el Pleno del Consejo, con fecha de videollamada y asignación de pericial en trabajo social por videollamada, así mismo los envía al correo electrónico de la persona usuaria junto con el aviso de privacidad y la encuesta de satisfacción.	• Expediente • Sistema • Formatos STS-PTSV-CI-01 STS-PTSV-F-01 STS-PTSV-AP-01
28	Persona usuaria	Recibe, firma y devuelve formatos con fecha de videollamada, vía correo electrónico.	
29	Subdirección de Trabajo Social (Personal administrativo)	Recibe formatos con fecha de videollamada y asignación de pericial en trabajo social por videollamada, así como el aviso de privacidad, el consentimiento informado y la encuesta de satisfacción, los cuales envía a la Subdirección de Trabajo Social, para su firma.	
30	Subdirección de Trabajo Social	Recibe, revisa y firma formatos y entrega al personal administrativo de la Subdirección de Trabajo Social.	
31 32	Subdirección de Trabajo Social (Personal administrativo)	Recibe y archiva formatos con fecha de videollamada y asignación de pericial en trabajo social por videollamada, el aviso de privacidad y la encuesta de satisfacción en expediente. Genera e imprime oficio a través del Sistema autorizado por el Pleno del Consejo, indicando a la Autoridad Jurisdiccional, la fecha y horario de la videollamada, y envía a la Subdirección de Trabajo Social, para su firma.	• Sistema • Oficio

No.	Área.	Descripción de la actividad.	Documentos y/o sistemas de apoyo.
33	Subdirección de Trabajo Social	Recibe, revisa, firma oficio y realiza trámite de envío a la Autoridad Jurisdiccional.	
34	Autoridad Jurisdiccional (Oficialía de Partes)	Recibe, acusa el oficio y lo devuelve.	
35 36	Subdirección de Trabajo Social (Personal administrativo)	Recibe y archiva el acuse del oficio en el expediente. Entrega expediente y formato de asignación de pericial en trabajo social por videollamada a la Trabajadora o el Trabajador Social.	

FIN DEL PROCEDIMIENTO

PJCDMX PODER JUDICIAL CIUDAD DE MÉXICO

MANUAL DE PROCEDIMIENTOS

PROCEDIMIENTOS

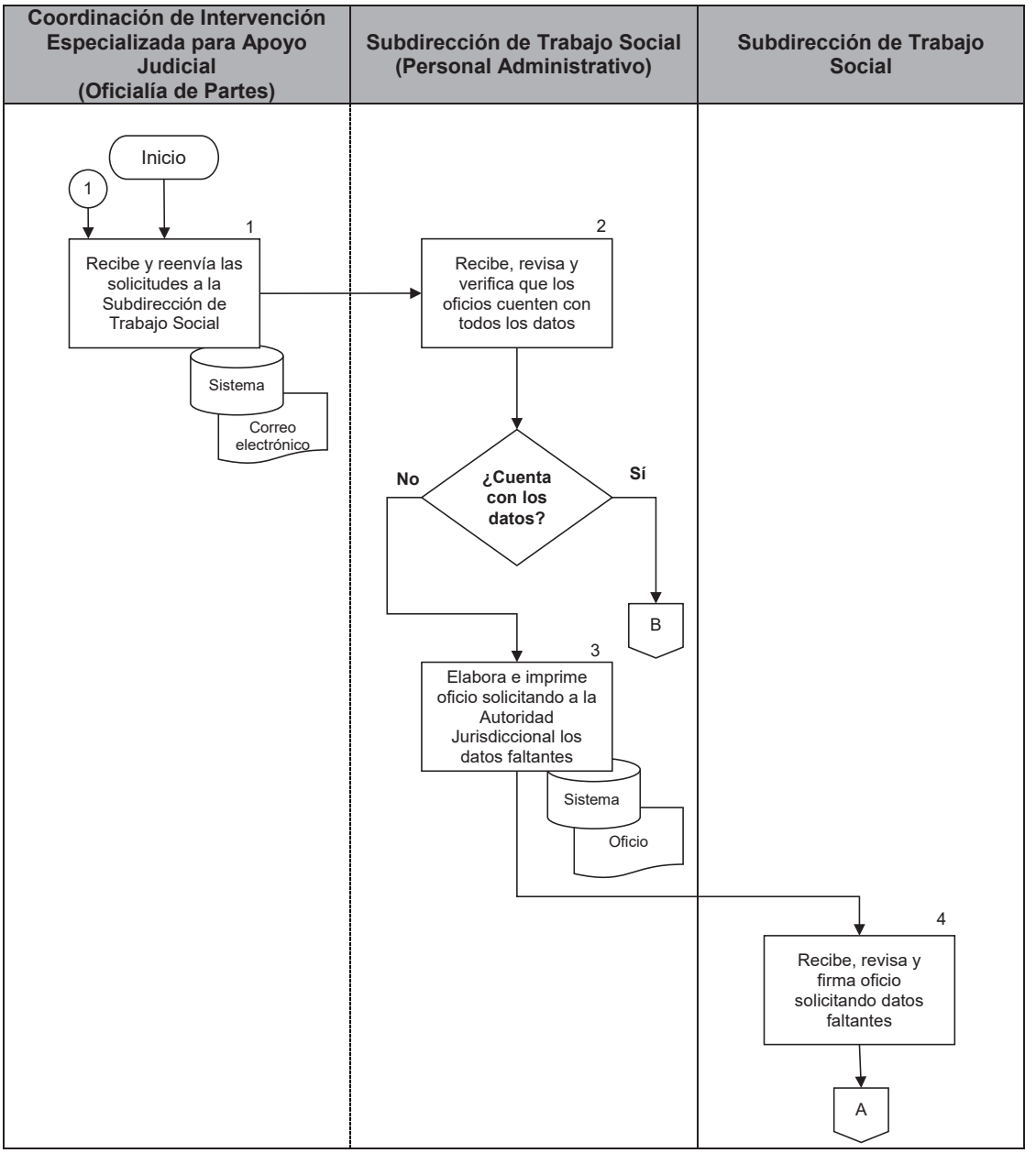

PJCDMX PODER JUDICIAL CIUDAD DE MÉXICO

MANUAL DE PROCEDIMIENTOS

PROCEDIMIENTOS

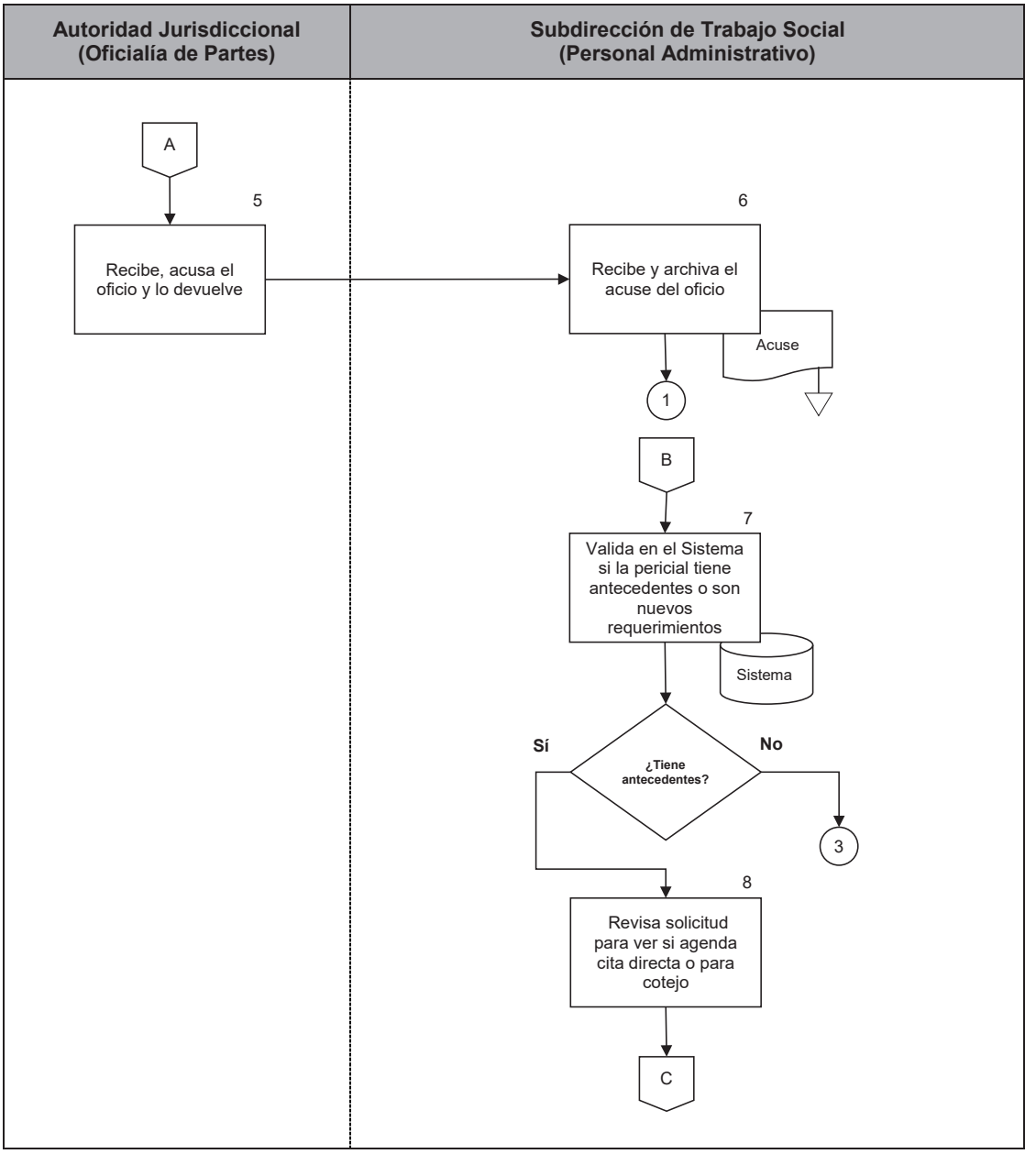

PJCDMX PODER JUDICIAL CIUDAD DE MÉXICO

MANUAL DE PROCEDIMIENTOS

PROCEDIMIENTOS

Subdirección de Trabajo Social (Personal Administrativo)

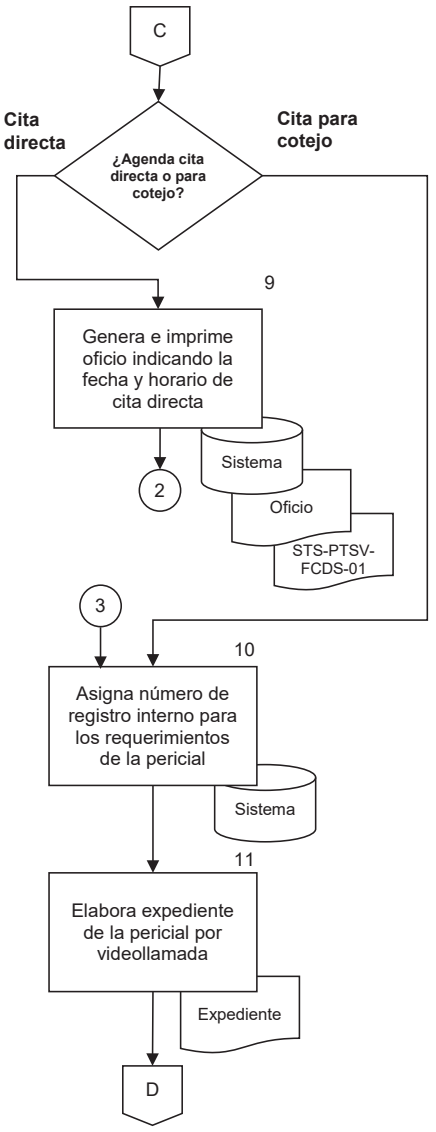

PJCDMX PODER JUDICIAL CIUDAD DE MÉXICO

MANUAL DE PROCEDIMIENTOS

PROCEDIMIENTOS

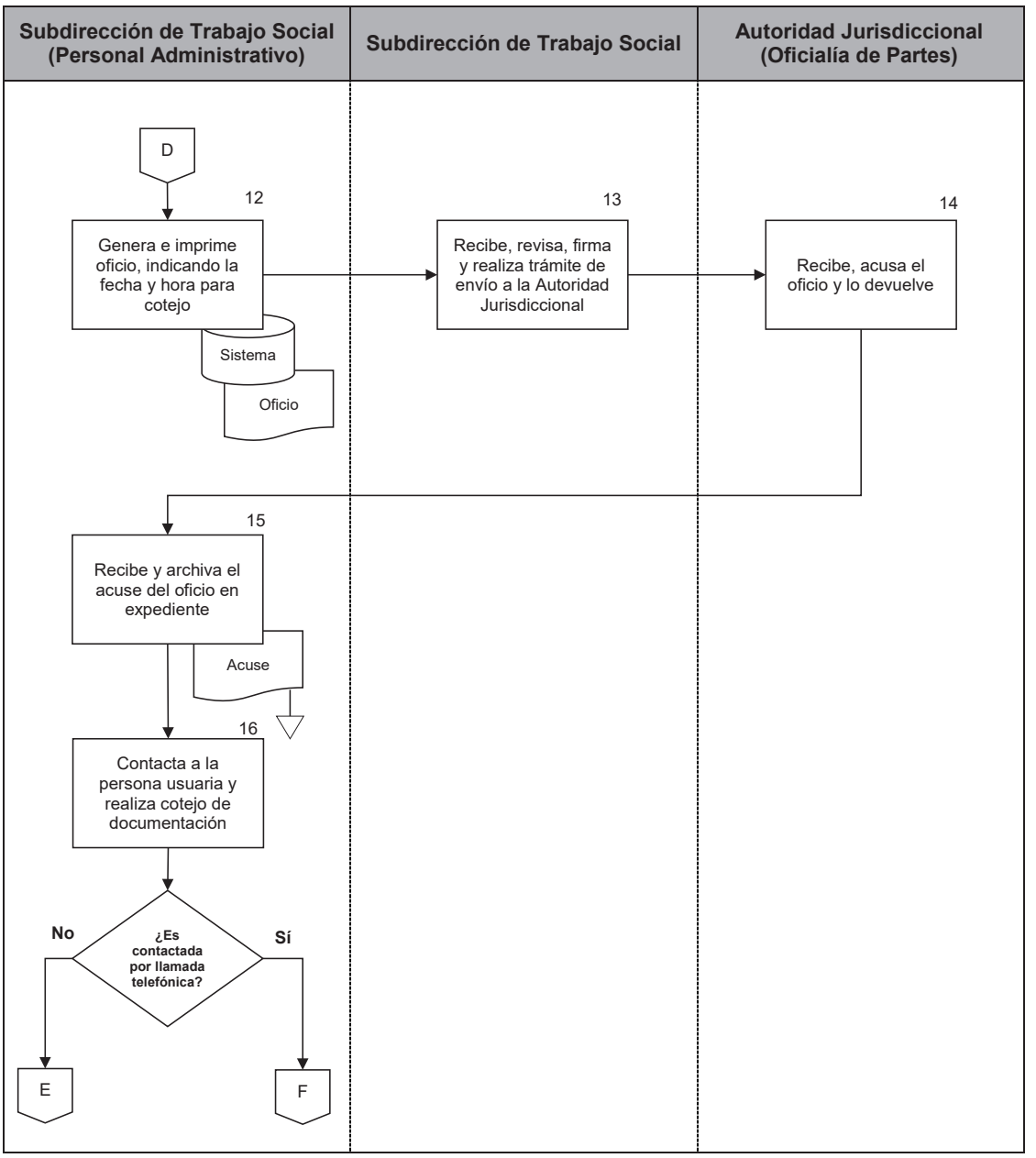

PJCDMX PODER JUDICIAL CIUDAD DE MÉXICO

MANUAL DE PROCEDIMIENTOS

PROCEDIMIENTOS

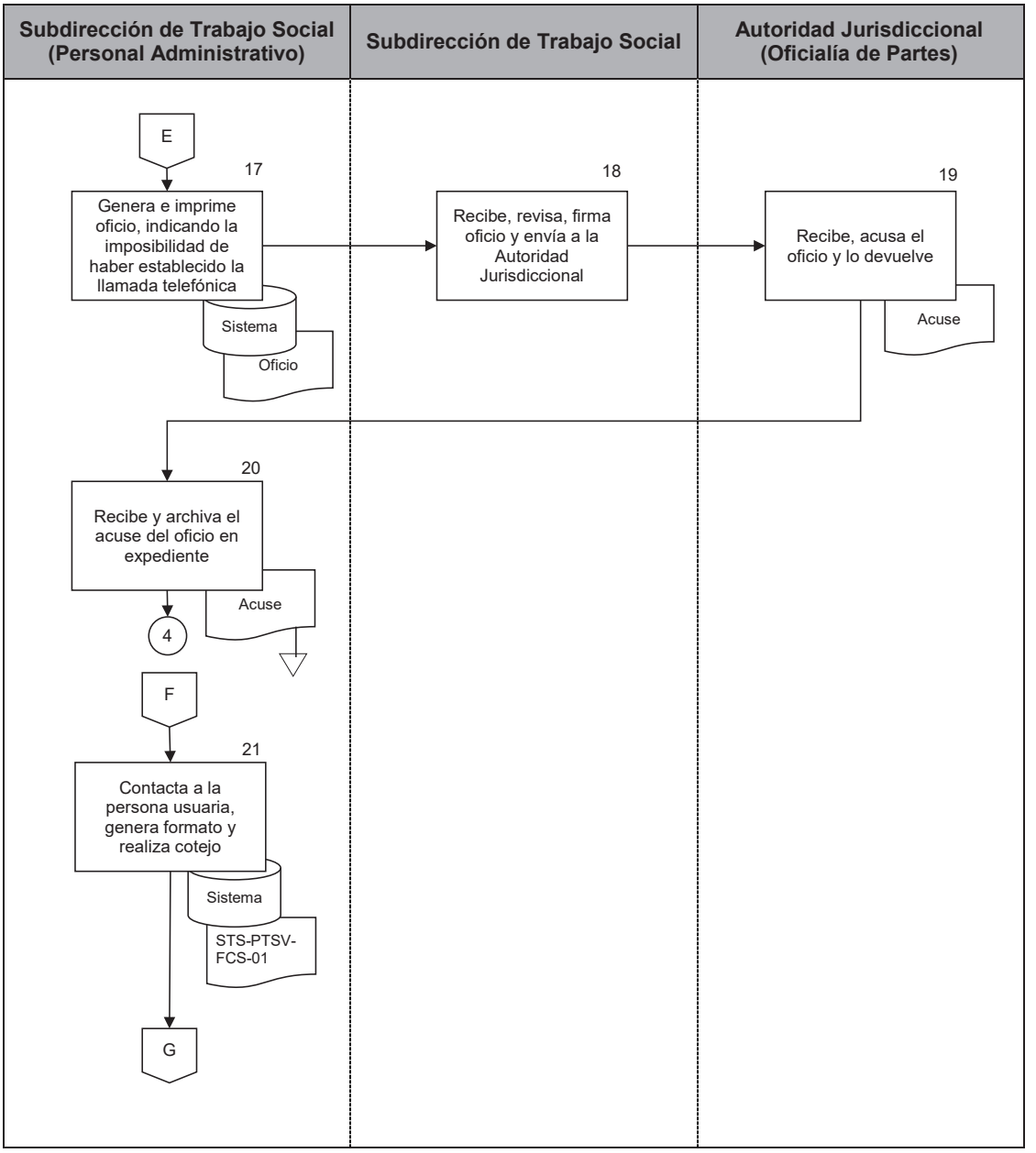

PJCDMX PODER JUDICIAL CIUDAD DE MÉXICO

MANUAL DE PROCEDIMIENTOS

PROCEDIMIENTOS

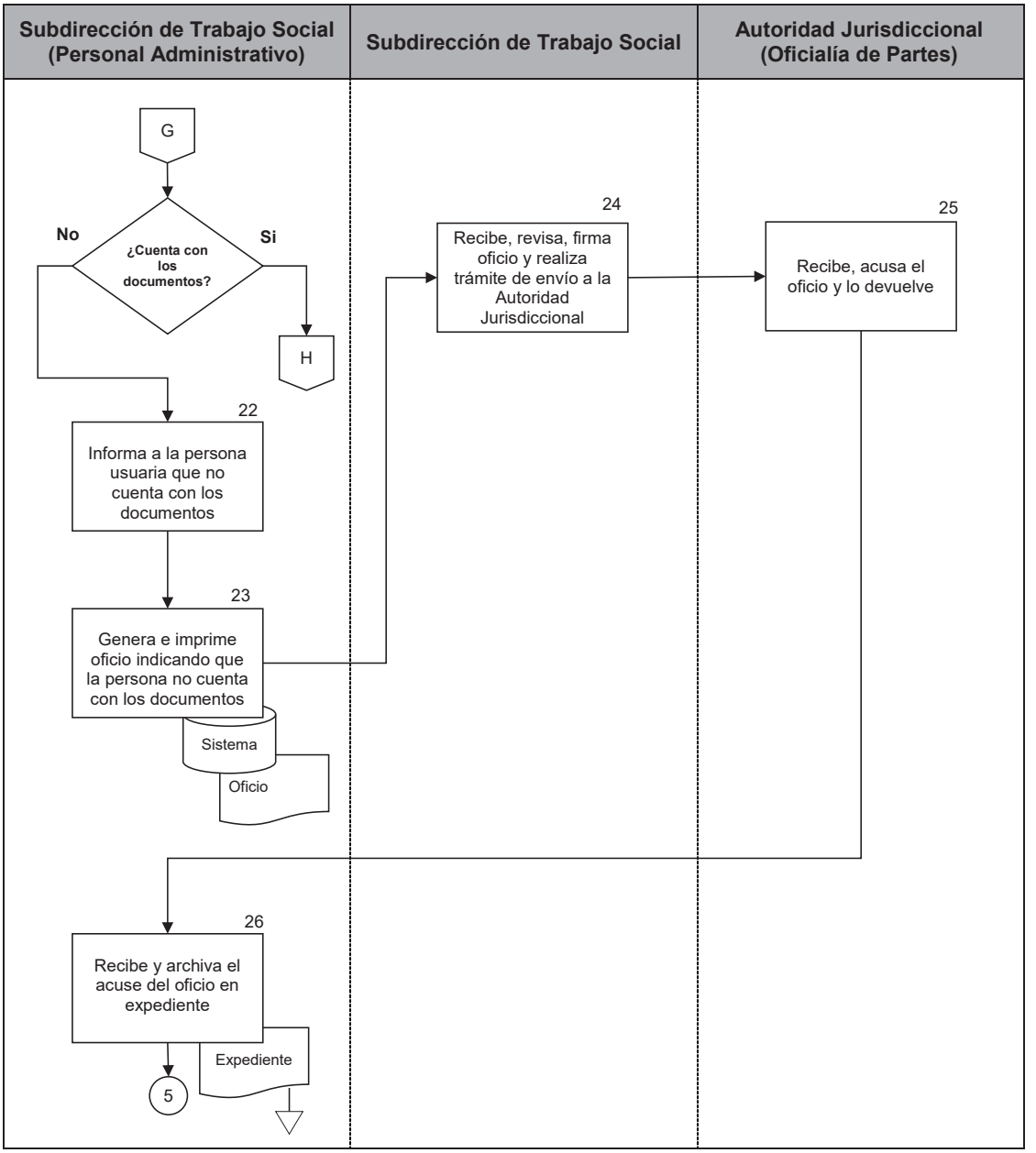

PJCDMX PODER JUDICIAL CIUDAD DE MÉXICO

MANUAL DE PROCEDIMIENTOS

PROCEDIMIENTOS

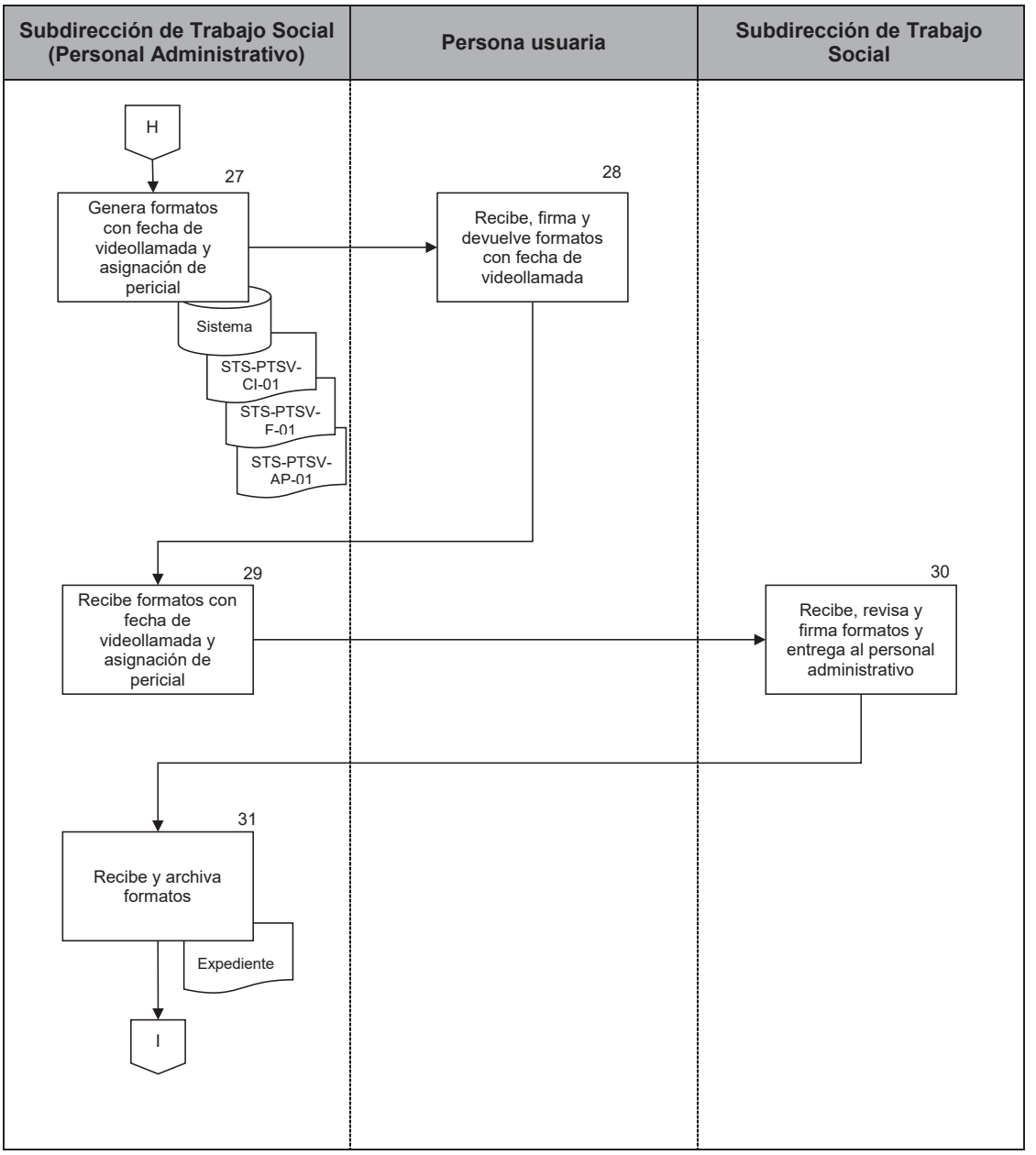

PJCDMX PODER JUDICIAL CIUDAD DE MÉXICO

MANUAL DE PROCEDIMIENTOS

PROCEDIMIENTOS

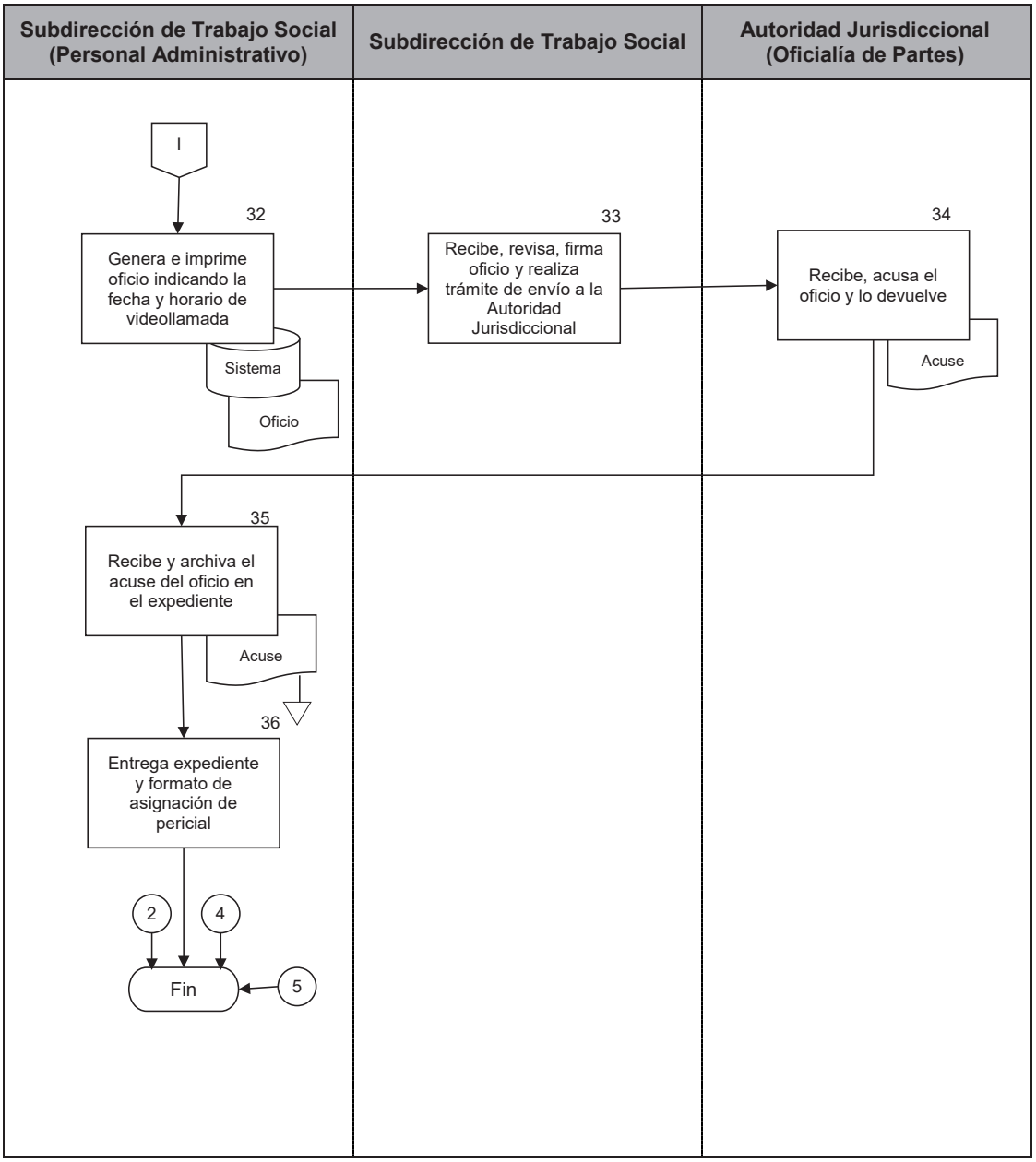

PJCDMX PODER JUDICIAL CIUDAD DE MÉXICO

INTERVENCIÓN ESPECIALIZADA TSJCDMX

SUBDIRECCIÓN DE TRABAJO SOCIAL

FORMATO CITA DIRECTA Y SEGUIMIENTO PARA PERICIAL EN TRABAJO SOCIAL POR VIDEOLLAMADA

CIUDAD DE MÉXICO, A _____ DE _____ DEL 202 __.

PERSONA QUE VERIFICA DATOS: _____

DATOS DEL OFICIO DE REQUERIMIENTO

PTSV: _____ REL.: _____ NÚMERO DE OFICIO: _____

JUZGADO O SALA: _____ EXP. O TOCA: _____ JUICIO: _____

PERSONA USUARIA: _____

PARTE DEL JUICIO: ACTOR(A) ( ) DEMANDADA(O) ( ) OTRA(O) ( ):_____

CON DOMICILIO EN: CALLE Y NÚMERO: _____

COLONIA: _____ ALCALDÍA:_____ C.P.:_____

FECHA DE LA PERICIAL EN TRABAJO SOCIAL POR VIDEOLLAMADA:_____

TRABAJADORA O TRABAJADOR SOCIAL ASIGNADO: _____

RESULTADO DE LA PERICIAL EN TRABAJO SOCIAL POR VIDEOLLAMADA

PERICIAL PRACTICADA ( )

HORA DE INICIO: _____ HORA DE TÉRMINO: _____

NOMBRE Y FIRMA DE LA PERSONA USUARIA: _____

FIRMA DE LA TRABAJADORA O TRABAJADOR SOCIAL: _____

ACCIONES REALIZADAS: LLAMADA TELEFÓNICA ( ) REVISIÓN DE EXPEDIENTE ( ) REFERENCIAS VECINALES ( )

OBSERVACIONES:_____

_____

PERICIAL CANCELADA ( )

MOTIVO DE CANCELACIÓN: _____

_____

_____

_____

NOMBRE Y FIRMA DE LA PERSONA USUARIA: _____

FIRMA DE LA TRABAJADORA O TRABAJADOR SOCIAL: _____

STS-PTSV-FCDS-01

PJCDMX PODER JUDICIAL CIUDAD DE MÉXICO

INTERVENCIÓN ESPECIALIZADA TSJCDMX

SUBDIRECCIÓN DE TRABAJO SOCIAL

FORMATO CITA DIRECTA Y SEGUIMIENTO PARA PERICIAL EN TRABAJO SOCIAL POR VIDEOLLAMADA

CIUDAD DE MÉXICO, A ____(1)_____ DE _____ DEL 202__.

PERSONA QUE VERIFICA DATOS: _____(2)_____

DATOS DEL OFICIO DE REQUERIMIENTO

PTSV:_____(3)_____ REL.: _____(4)_____ NÚMERO DE OFICIO: _____(5)_____

JUZGADO O SALA: _____(6)_____ EXP. O TOCA: _____(7)_____ JUICIO: _____(8)_____

PERSONA USUARIA: _____(9)_____

PARTE DEL JUICIO: ACTOR(A) ( ) DEMANDADA(O) ( ) OTRA(O) ( ): _____(10)_____

CON DOMICILIO EN: CALLE Y NÚMERO: _____(11)_____

COLONIA: _____(12)_____ ALCALDÍA:_____(13)_____ C.P._____(14)_____

FECHA DE LA PERICIAL EN TRABAJO SOCIAL POR VIDEOLLAMADA:_____(15)_____

TRABAJADORA O TRABAJADOR SOCIAL ASIGNADO: _____(16)_____

RESULTADO DE LA PERICIAL EN TRABAJO SOCIAL POR VIDEOLLAMADA

PERICIAL PRACTICADA ( ) (17)

HORA DE INICIO: _____(18)_____ HORA DE TÉRMINO: _____(19)_____

NOMBRE Y FIRMA DE LA PERSONA USUARIA: _____(20)_____

FIRMA DE LA TRABAJADORA O TRABAJADOR SOCIAL: _____(21)_____

ACCIONES REALIZADAS: LLAMADA TELEFÓNICA ( ) REVISIÓN DE EXPEDIENTE ( ) REFERENCIAS VECINALES ( ) (22)

OBSERVACIONES: _____(23)_____

_____

PERICIAL CANCELADA ( ) (24)

MOTIVO DE CANCELACIÓN:
_____(25)_____
_____
_____
_____

NOMBRE Y FIRMA DE LA PERSONA USUARIA: _____(26)_____
FIRMA DE LA TRABAJADORA O TRABAJADOR SOCIAL: _____(27)_____

STS-PTSV-FCDS-01

DESCRIPCIÓN DEL FORMATO

Nombre:	**FORMATO CITA DIRECTA Y SEGUIMIENTO PARA PERICIAL EN TRABAJO SOCIAL POR VIDEOLLAMADA**
Clave:	**STS-PTSV-FCDS-01**
Objetivo:	Asignar día mes y año en la que se llevará a cabo la cita directa para la realización de la pericial de trabajo social por videollamada en las solicitudes que ya exista un cotejo previo
Elabora:	Subdirección de Trabajo Social.
Número de tantos:	Original.
Distribución:	Original. - Expediente de la Subdirección de Trabajo Social.

INSTRUCTIVO DE LLENADO

No.	CONCEPTO	SE DEBE ANOTAR
1	FECHA	El día, mes y año en el que se realiza la asignación de la cita directa.
2	PERSONA QUE VERIFICA DATOS	El nombre completo de la persona Servidora Pública que revisa la información de la persona usuaria.
3	PTSV	El número de trabajo social designado para registro y seguimiento de la Subdirección de Trabajo Social.
4	REL.	El número de trabajo social designado para registro y seguimiento de la Subdirección de Trabajo Social, en caso de tener antecedentes.
5	NÚMERO DE OFICIO	El número de oficio del cual se genera el ordenamiento en las Áreas Jurisdiccionales.
6	JUZGADO O SALA	El número de la Autoridad Jurisdiccional donde se encuentra radicado el juicio.
7	EXP. O TOCA	El número de expediente o toca de la Autoridad Jurisdiccional donde se encuentra radicado el juicio.
8	JUICIO	La denominación del juicio a que hace referencia el ordenamiento judicial.
9	PERSONA USUARIA	El nombre completo de la persona usuaria en la cual recae el ordenamiento de la pericial.

No.	CONCEPTO	SE DEBE ANOTAR
10	PARTE DEL JUICIO	Marcar con (X) la opción correspondiente de acuerdo a la parte en la que haya recaído el ordenamiento de la pericial.
11	CON DOMICILIO EN: CALLE Y NÚMERO	El nombre completo de la calle, avenida, circuito, callejón, cerrada y número exterior e interior; según corresponda el domicilio de la persona usuaria.
12	COLONIA	El nombre completo de la colonia, según corresponda el domicilio de la persona usuaria.
13	ALCALDÍA	El nombre completo de la Alcaldía de acuerdo al domicilio de la persona usuaria.
14	C.P.	El código postal del domicilio de la persona usuaria.
15	FECHA DE LA PERICIAL EN TRABAJO SOCIAL POR VIDEOLLADAMA	La fecha asignada para la realización de la pericial en trabajo social por videollamada.
16	TRABAJADORA O TRABAJADOR SOCIAL ASIGNADO	El nombre completo de la trabajadora o trabajador social asignado para la realización de la pericial en trabajo social por videollamada.
17	PERICIAL PRACTICADA	Marcar con (X) si la pericial se realizó.
18	HORA DE INICIO	La hora en la que inicia la realización de la pericial en trabajo social.
19	HORA DE TÉRMINO	La hora en la que se termina la realización de la pericial en trabajo social.

No.	CONCEPTO	SE DEBE ANOTAR
20	NOMBRE Y FIRMA DE LA PERSONA USUARIA	El nombre completo y firma de la persona usuaria, al término de la realización de la pericial en trabajo social.
21	FIRMA DE LA TRABAJADORA O TRABAJADOR SOCIAL	La firma de la trabajadora o trabajador social quien realizó la pericial en trabajo social.
22	ACCIONES REALIZADAS	Marcar con (X) la opción correspondiente según las acciones que se realizaron para llevar a cabo la pericial en trabajo social.
23	OBSERVACIONES	Las observaciones realizadas respecto de las acciones realizadas.
24	PERICIAL CANCELADA	Marcar con (X) si es que la pericial en trabajo social no pudo ser realizada.
25	MOTIVO DE CANCELACIÓN	El motivo por el cual no se pudo realizar la pericial en trabajo social.
26	NOMBRE Y FIRMA DE LA PERSONA USUARIA	El nombre completo y firma de la persona usuaria.
27	FIRMA DE LA TRABAJADORA O TRABAJADOR SOCIAL	La firma de la trabajadora o trabajador social asignado al caso.

PJCDMX PODER JUDICIAL CIUDAD DE MÉXICO

INTERVENCIÓN ESPECIALIZADA TSJCDMX

SUBDIRECCIÓN DE TRABAJO SOCIAL

FORMATO COTEJO Y SEGUIMIENTO PARA PERICIAL EN TRABAJO SOCIAL POR VIDEOLLAMADA

CIUDAD DE MÉXICO, A _____ DE _____ DEL 202__.

PERSONA QUE VERIFICA DATOS: _____

DATOS DEL OFICIO DE REQUERIMIENTO

PTSV:_____ REL.: _____ NÚMERO DE OFICIO:_____

JUZGADO O SALA: _____ EXP. O TOCA: _____ JUICIO: _____

PERSONA USUARIA: _____

PARTE DEL JUICIO ACTOR(A)( ) DEMANDADA(O)( ) OTRA(O)( ):_____

CON DOMICILIO EN: CALLE Y NÚMERO: _____

COLONIA: _____ ALCALDÍA: _____ C.P. _____

IDENTIFICACIÓN PRESENTADA: COMPROBANTE DE DOMICILIO:

RESULTADO DEL COTEJO

CITA PARA LA PERICIAL EN TRABAJO SOCIAL POR VIDEOLLAMADA ( )

FECHA ASIGNADA PARA SU REALIZACIÓN:

TRABAJADORA O TRABAJADOR SOCIAL ASIGNADO:

NOMBRE Y FIRMA DE LA PERSONA USUARIA:

INFORMACIÓN DE LA PERICIAL EN TRABAJO SOCIAL POR VIDEOLLAMADA

LA PRÁCTICA DE LA PERICIAL EN TRABAJO SOCIAL COMPRENDE:

- ENTREVISTA PERSONAL ( )
- RECORRIDO VIRTUAL DEL DOMICILIO ( )
- TOMA DE FOTOGRAFÍAS ( )
- ENTREGA DE DOCUMENTOS ( )

NOTA: LOS DOCUMENTOS ORIGINALES ÚNICAMENTE SERÁN PARA COTEJO.

NOMBRE Y FIRMA DE LA PERSONA USUARIA: _____

QUIEN DEBERÁ BRINDAR LAS FACILIDADES NECESARIAS PARA LA REALIZACIÓN DE LA PERICIAL EN TRABAJO SOCIAL.

Página 1 de 2 STS-PTSV-FCS-01

PJCDMX PODER JUDICIAL CIUDAD DE MÉXICO

INTERVENCIÓN ESPECIALIZADA TSJCDMX

SUBDIRECCIÓN DE TRABAJO SOCIAL

DATOS DE UBICACIÓN

1. TELÉFONO DE CONTACTO: CASA CELULAR
2. CORREO ELECTRÓNICO:
3. ENTRE QUÉ CALLE Y QUÉ CALLE:
4. PUNTOS DE REFERENCIA CERCANOS:
5. VÍAS DE ACCESO AL DOMICILIO, RUTAS DE TRANSPORTE Y LUGARES DE SALIDA: (DE SER POSIBLE 2 RUTAS)
6. DESCRIPCIÓN DE LA FACHADA DE LA VIVIENDA:
7. OBSERVACIONES PARA LA TRABAJADORA O TRABAJADOR SOCIAL:

RESULTADO DE LA PERICIAL EN TRABAJO SOCIAL POR VIDEOLLAMADA

PERICIAL PRACTICADA ( )

HORA DE INICIO: HORA DE TÉRMINO:

NOMBRE Y FIRMA DE LA PERSONA USUARIA:

FIRMA DE LA TRABAJADORA O TRABAJADOR SOCIAL:

ACCIONES REALIZADAS: LLAMADA TELEFÓNICA ( ) REVISIÓN DE EXPEDIENTE ( ) REFERENCIAS VECINALES ( )

OBSERVACIONES:

PERICIAL CANCELADA ( )

MOTIVO DE CANCELACIÓN:

NOMBRE Y FIRMA DE LA PERSONA USUARIA:

FIRMA DE LA TRABAJADORA O TRABAJADOR SOCIAL:

Página 2 de 2 STS-PTSV-FCS-01

PJCDMX PODER JUDICIAL CIUDAD DE MÉXICO

INTERVENCIÓN ESPECIALIZADA TSJCDMX

SUBDIRECCIÓN DE TRABAJO SOCIAL

FORMATO COTEJO Y SEGUIMIENTO PARA PERICIAL EN TRABAJO SOCIAL POR VIDEOLLAMADA

CIUDAD DE MÉXICO, A _____(1)_____ DE _____ DEL 202 ____ .

PERSONA QUE VERIFICA DATOS: _____(2)_____

DATOS DEL OFICIO DE REQUERIMIENTO

PTSV:_____(3)_____ REL.: __(4)_____ NÚMERO DE OFICIO:_____(5)_____

JUZGADO O SALA: _____(6)___ EXP. O TOCA: _____(7)_____ JUICIO: _____(8)_____

PERSONA USUARIA: _____(9)_____

PARTE DEL JUICIO ACTOR(A)( ) DEMANDADA(O)( ) OTRA (O)( ):_____(10)_____

CON DOMICILIO EN: CALLE Y NÚMERO: _____(11)_____

COLONIA:_____(12)_____ ALCALDÍA:_____(13)_____ C.P. _____(14)_____

IDENTIFICACIÓN PRESENTADA: (15) COMPROBANTE DE DOMICILIO: (16)

RESULTADO DEL COTEJO

CITA PARA LA PERICIAL EN TRABAJO SOCIAL POR VIDEOLLAMADA ( ) (17)

FECHA ASIGNADA PARA SU REALIZACIÓN: (18)

TRABAJADORA O TRABAJADOR SOCIAL ASIGNADO: (19)

NOMBRE Y FIRMA DE LA PERSONA USUARIA: (20)

INFORMACIÓN DE LA PERICIAL EN TRABAJO SOCIAL POR VIDEOLLAMADA

LA PRÁCTICA DE LA PERICIAL EN TRABAJO SOCIAL COMPRENDE: (21)

- ENTREVISTA PERSONAL ( )
- RECORRIDO VIRTUAL DEL DOMICILIO ( )
- TOMA DE FOTOGRAFÍAS ( )
- ENTREGA DE DOCUMENTOS ( )

NOTA: LOS DOCUMENTOS ORIGINALES ÚNICAMENTE SERÁN PARA COTEJO.

NOMBRE Y FIRMA DE LA PERSONA USUARIA: _____(22)_____

QUIEN DEBERÁ BRINDAR LAS FACILIDADES NECESARIAS PARA LA REALIZACIÓN DE LA PERICIAL EN TRABAJO SOCIAL POR VIDEOLLAMADA.

Página 1 de 2 STS-PTSV-FCS-01

PJCDMX PODER JUDICIAL CIUDAD DE MÉXICO

INTERVENCIÓN ESPECIALIZADA TSJCDMX

SUBDIRECCIÓN DE TRABAJO SOCIAL

DATOS DE UBICACIÓN

1. TELÉFONO DE CONTACTO: (23) CASA CELULAR
2. CORREO ELECTRÓNICO: (24)
3. ENTRE QUÉ CALLE Y QUÉ CALLE: (25)
4. PUNTOS DE REFERENCIA CERCANOS: (26)
5. VÍAS DE ACCESO AL DOMICILIO, RUTAS DE TRANSPORTE Y LUGARES DE SALIDA: (DE SER POSIBLE 2 RUTAS): (27)
6. DESCRIPCIÓN DE LA FACHADA DE LA VIVIENDA: (28)
7. OBSERVACIONES PARA LA TRABAJADORA O TRABAJADOR SOCIAL: (29)

RESULTADO DE LA PERICIAL EN TRABAJO SOCIAL POR VIDEOLLAMADA

PERICIAL PRACTICADA: ( ) (30)

HORA DE INICIO: (31) HORA DE TÉRMINO: (32)

NOMBRE Y FIRMA DE LA PERSONA USUARIA: (33)

FIRMA DE LA TRABAJADORA O TRABAJADOR SOCIAL: (34)

ACCIONES REALIZADAS: LLAMADA TELEFÓNICA (35) ( ) REVISIÓN DE EXPEDIENTE ( ) REFERENCIAS VECINALES ( )

OBSERVACIONES: (36)

PERICIAL CANCELADA ( ) (37)

MOTIVO DE CANCELACIÓN: (38)

NOMBRE Y FIRMA DE LA PERSONA USUARIA: (39)

FIRMA DE LA TRABAJADORA O TRABAJADOR SOCIAL: (40)

Página 2 de 2 STS-PTSV-FCS-01

DESCRIPCIÓN DEL FORMATO

Nombre:	**FORMATO COTEJO Y SEGUIMIENTO PARA PERICIAL EN TRABAJO SOCIAL POR VIDEOLLAMADA**
Clave:	**STS-PTSV-FCS-01**
Objetivo:	Cotejar los documentos para la asignación de la fecha de realización de la pericial en trabajo social por videollamada y requisita datos para la misma.
Elabora:	Subdirección de Trabajo Social.
Número de tantos:	Original.
Distribución:	Original. - Expediente de la Subdirección de Trabajo Social.

INSTRUCTIVO DE LLENADO

No.	CONCEPTO	SE DEBE ANOTAR
1	FECHA	El día, mes y año en el que se realiza el cotejo de documentos.
2	PERSONA QUE VERIFICA DATOS	El nombre completo de la persona Servidora Pública que revisa la información de la persona usuaria.
3	PTSV	El número de trabajo social designado para registro y seguimiento de la Subdirección de Trabajo Social.
4	REL.	El número de trabajo social designado para registro y seguimiento de la Subdirección de Trabajo Social, en caso de tener antecedentes.
5	NÚMERO DE OFICIO	El número de oficio del cual se genera el ordenamiento en las Áreas Jurisdiccionales.
6	JUZGADO O SALA	El número de la Autoridad Jurisdiccional donde se encuentra radicado el juicio.
7	EXP. O TOCA	El número de expediente o toca de la Autoridad Jurisdiccional donde se encuentra el juicio.
8	JUICIO	La denominación del Juicio a que hace referencia el ordenamiento Judicial.
9	PERSONA USUARIA	El nombre completo de la persona usuaria al cual recae el ordenamiento de la pericial.
10	PARTE DEL JUICIO	Marcar con (X) la opción correspondiente de acuerdo a la parte en la que haya recaído el ordenamiento de la pericial.

No.	CONCEPTO	SE DEBE ANOTAR
11	CON DOMICILIO EN: CALLE Y NÚMERO	El nombre completo de la calle, avenida, circuito, callejón, cerrada y número exterior e interior; según corresponda el domicilio de la persona usuaria.
12	COLONIA	El nombre completo de la colonia, según corresponda el domicilio de la persona usuaria.
13	ALCALDÍA	El nombre completo de la Alcaldía de acuerdo al domicilio de la persona usuaria.
14	C.P.	El código postal del domicilio de la persona usuaria.
15	IDENTIFICACIÓN PRESENTADA	El nombre completo del documento con el cual se identifica la persona usuaria.
16	COMPROBANTE DE DOMICILIO	El nombre completo del documento con el cual la persona usuaria comprueba su domicilio particular.
17	CITA PARA LA PERICIAL EN TRABAJO SOCIAL POR VIDEOLLAMADA	Marcar con (X) si se otorgará fecha para la pericial en trabajo social por videollamada.
18	FECHA ASIGNADA PARA SU REALIZACIÓN	El día, mes y año en que se realizará la pericial en trabajo social por videollamada.
19	TRABAJADORA O TRABAJADOR SOCIAL ASIGNADO	El nombre completo de la trabajadora o trabajador social a quien se le asignó la realización de la pericial en trabajo social por videollamada.
20	NOMBRE Y FIRMA DE LA PERSONA USUARIA	El nombre completo y firma de la persona usuaria, al término de la realización de la pericial en trabajo social por videollamada.

No.	CONCEPTO	SE DEBE ANOTAR
21	LA PRÁCTICA DE LA PERICIAL EN TRABAJO SOCIAL COMPRENDE	Marcar con (X) los cuatro puntos que corresponden a la realización de la pericial, de la misma manera se aclaran las dudas al respecto.
22	NOMBRE Y FIRMA DE LA PERSONA USUARIA	El nombre completo y firma de la persona usuaria, al término de la realización de la pericial en trabajo social por videollamada.
23	TELÉFONO DE CONTACTO	El número telefónico de casa o celular para poder tener contacto con la persona usuaria.
24	CORREO ELECTRÓNICO	El correo electrónico de la persona usuaria para poder tener contacto con ella.
25	ENTRE QUÉ CALLE Y QUÉ CALLE	Las calles entre las que se encuentra el domicilio de la persona usuaria.
26	PUNTOS DE REFERENCIA CERCANOS	Los puntos de referencia cercanos al domicilio, ya sea tiendas, iglesias, parques, que ayuden a su localización.
27	VÍAS DE ACCESO AL DOMICILIO, RUTAS DE TRANSPORTE Y LUGARES DE SALIDA	Se hace referencia de ser posible de dos rutas de transporte para poder llegar al domicilio y los tiempos de recorrido.
28	DESCRIPCIÓN DE LA FACHADA DE LA VIVIENDA	Las características físicas de la fachada de la vivienda de la persona usuaria.
29	OBSERVACIONES PARA LA TRABAJADORA O TRABAJADOR SOCIAL	Información referente a las patologías sociales detectadas en los alrededores del domicilio, en específico a seguridad peatonal y datos anexos a la información recabada que sean de relevancia para la trabajadora o trabajador social.

No.	CONCEPTO	SE DEBE ANOTAR
30	PERICIAL PRACTICADA	Marcar con (X) si la pericial se realizó.
31	HORA DE INICIO	La hora en la que inicia la realización de la pericial en trabajo social por videollamada.
32	HORA DE TÉRMINO	La hora en la que se termina la realización de la pericial en trabajo social por videollamada.
33	NOMBRE Y FIRMA DE LA PERSONA USUARIA	El nombre completo y firma de la persona usuaria, al término de la realización de la pericial en trabajo social por videollamada.
34	FIRMA DE LA TRABAJADORA O TRABAJADOR SOCIAL	La firma de la trabajadora o trabajador social quien realizó la pericial en trabajo social por videollamada.
35	ACCIONES REALIZADAS	Marcar con (X) la opción correspondiente según las acciones que se realizaron para llevar a cabo la pericial en trabajo social por videollamada.
36	OBSERVACIONES	Las observaciones realizadas respecto de las acciones realizadas.
37	PERICIAL CANCELADA	Marcar con (X) si es que la pericial en trabajo social por videollamada no pudo ser realizada.
38	MOTIVO DE CANCELACIÓN	El motivo por el cual no se pudo realizar la pericial en trabajo social por videollamada.
39	NOMBRE Y FIRMA DE LA PERSONA USUARIA	El nombre completo y firma de la persona usuaria.

No.	CONCEPTO	SE DEBE ANOTAR
40	FIRMA DE LA TRABAJADORA O TRABAJADOR SOCIAL	La firma de la trabajadora o trabajador social asignado al caso.

PJCDMX PODER JUDICIAL CIUDAD DE MÉXICO

INTERVENCIÓN ESPECIALIZADA TSJCDMX

SUBDIRECCIÓN DE TRABAJO SOCIAL

FORMATO COTEJO Y SEGUIMIENTO NO PRODECENTE

CIUDAD DE MÉXICO, A _____ DE _____ DEL 202___.

PERSONA QUE VERIFICA DATOS:

DATOS DEL OFICIO DE REQUERIMIENTO

PTSV: _____ REL.: _____ NÚMERO DE OFICIO: _____

JUZGADO O SALA: _____ EXP. O TOCA: _____ JUICIO: _____

PERSONA USUARIA: _____

PARTE DEL JUICIO: ACTOR(A)( ) DEMANDADA(O)( ) OTRA (O)( ):_____

CON DOMICILIO EN: CALLE Y NÚMERO: _____

COLONIA: _____ ALCALDÍA: _____ C.P. _____

IDENTIFICACIÓN PRESENTADA:

COMPROBANTE DE DOMICILIO:

RESULTADO DEL COTEJO

CANCELACIÓN ( )

MOTIVO DE CANCELACIÓN:

NOMBRE Y FIRMA DE LA PERSONA USUARIA:

STS-PTSV-FCSNP-02

PJCDMX PODER JUDICIAL CIUDAD DE MÉXICO

INTERVENCIÓN ESPECIALIZADA TSJCDMX

SUBDIRECCIÓN DE TRABAJO SOCIAL

FORMATO COTEJO Y SEGUIMIENTO NO PRODECENTE

CIUDAD DE MÉXICO, A _____(1)_____ DE _____ DEL 202___.

PERSONA QUE VERIFICA DATOS: (2)

DATOS DEL OFICIO DE REQUERIMIENTO

PTSV: _____ (3) REL.: ___(4)_____ NÚMERO DE OFICIO: _____(5)_____

JUZGADO O SALA: ____(6)_____ EXP. O TOCA: _____(7)_____ JUICIO: _____(8)_____

PERSONA USUARIA: _____(9)_____

PARTE DEL JUICIO: ACTOR(A)( ) DEMANDADA(O)( ) OTRA (O)( ):_____(10)_____

CON DOMICILIO EN: CALLE Y NÚMERO: _____(11)_____

COLONIA:_____(12)_____ ALCALDÍA:_____(13)_____ C.P. _____(14)_____

IDENTIFICACIÓN PRESENTADA: (15)

COMPROBANTE DE DOMICILIO: (16)

RESULTADO DEL COTEJO

CANCELACIÓN ( ) (17)

MOTIVO DE CANCELACIÓN: (18)

NOMBRE Y FIRMA DE LA PERSONA USUARIA: (19)

STS-PTSV-FCSNP-02

DESCRIPCIÓN DEL FORMATO

Nombre:	**FORMATO COTEJO Y SEGUIMIENTO NO PROCEDENTE**
Clave:	**STS-PTSV-FCSNP-02**
Objetivo:	Cotejar los documentos para la asignación de la pericial en materia de trabajo social por videollamada, e informarle a la persona usuaria su no procedencia.
Elabora:	Subdirección de Trabajo Social.
Número de tantos:	Original.
Distribución:	Original. - Expediente de la Subdirección de Trabajo Social.

INSTRUCTIVO DE LLENADO

No.	CONCEPTO	SE DEBE ANOTAR
1	FECHA	El día, mes y año en el que se realiza el cotejo de documentos.
2	PERSONA QUE VERIFICA DATOS	El nombre completo de la persona Servidora Pública que revisa la información de la persona usuaria.
3	PTSV	El número de trabajo social designado para registro y seguimiento de la Subdirección de Trabajo Social, ya sea de pericial en trabajo social o de estudio socioeconómico.
4	REL.	El número de trabajo social asignado para registro y seguimiento de la Subdirección de Trabajo Social, en caso de tener antecedentes.
5	NÚMERO DE OFICIO	El número de oficio del cual se genera el ordenamiento en las Áreas Jurisdiccionales.
6	JUZGADO O SALA	El número de la Autoridad Jurisdiccional donde se encuentra radicado el juicio.
7	EXP. O TOCA	El número expediente o toca de la Autoridad Jurisdiccional donde se encuentra el juicio.
8	JUICIO	La denominación del Juicio a que hace referencia el ordenamiento judicial.
9	PERSONA USUARIA	El nombre completo de la persona usuaria en la cual recae la pericial en trabajo social por videollamada.

No.	CONCEPTO	SE DEBE ANOTAR
10	PARTE DEL JUICIO	Marcar con (X) la opción correspondiente de acuerdo a la parte en la que haya recaído el ordenamiento.
11	CON DOMICILIO EN: CALLE Y NÚMERO	El nombre completo de la calle, avenida, circuito, callejón, cerrada y número exterior e interior; según corresponda el domicilio de la persona usuaria.
12	COLONIA	El nombre completo de la colonia, según corresponda el domicilio de la persona usuaria.
13	ALCALDÍA	El nombre completo de la Alcaldía de acuerdo al domicilio de la persona usuaria.
14	C.P.	El código postal del domicilio de la persona usuaria.
15	IDENTIFICACIÓN PRESENTADA	El nombre completo del documento con el cual se identifica la persona usuaria.
16	COMPROBANTE DE DOMICILIO	El nombre completo del documento con el cual la persona usuaria comprueba su domicilio particular.
17	CANCELACIÓN	Marcar con (X) en cancelación en caso de que no proceda el cotejo.
18	MOTIVO DE CANCELACIÓN	El motivo por el cual no procedió el cotejo.
19	NOMBRE Y FIRMA DE LA PERSONA USUARIA	El nombre completo y firma de la persona usuaria.

PJCDMX PODER JUDICIAL CIUDAD DE MÉXICO

INTERVENCIÓN ESPECIALIZADA TSJCDMX
SUBDIRECCIÓN DE TRABAJO SOCIAL

FECHA: ____ /_____ / 202__
PTSV/ _____ / _____

***CONSENTIMIENTO INFORMADO PARA LA PRÁCTICA DEL PERITAJE EN TRABAJO SOCIAL EN LA MODALIDAD DE VIDEOLLAMADA* EN LA SUBDIRECCIÓN DE TRABAJO SOCIAL DE LA COORDINACIÓN DE INTERVENCIÓN ESPECIALIZADA PARA APOYO JUDICIAL DEL TRIBUNAL SUPERIOR DE JUSTICIA DE LA CIUDAD DE MÉXICO**

La práctica del peritaje en Trabajo Social en la modalidad de videollamada, tiene como objeto hacer del conocimiento al Órgano Jurisdiccional lo referente a la información social actual de las o los usuarios respecto a su situación familiar, laboral, económica y de salud, así como las condiciones de vivienda y el entorno en el que ésta se localiza, información que se obtendrá a través de la modalidad de videollamada, mediante la plataforma digital autorizada por el Consejo de la Judicatura de la Ciudad de México.

El peritaje en Trabajo Social en la modalidad de videollamada, se realizará en las siguientes etapas:

1. **Entrevista**, será llevada a cabo en el domicilio particular de la o el usuario, por la Perita o Perito en Trabajo Social designado por la Subdirección de Trabajo Social dela Coordinación de Intervención Especializada para Apoyo Judicial, mediante el uso de un dispositivo electrónico a través de la Plataforma Digital autorizada.

    - La entrevista es exclusiva para la o el usuario, a quien a través del ordenamiento judicial correspondiente, se le indica que se realizará el peritaje en Trabajo Social a través dela modalidad de videollamada, por lo que bajo ninguna circunstancia sus abogados, familiares o conocidos, podrán intervenir en el misma.

    - Para el desarrollo adecuado de la entrevista, la o el usuario deberá mantener una actitud cooperadora y comprometida, así como una comunicación asertiva y respetuosa, reportando cualquier circunstancia que impida el desarrollo de la entrevista a la o el Perito designado.

    - La o el usuario deberá realizar las acciones que al efecto y para cumplimiento del ordenamiento judicial, le indique la o el Perito, durante la que le indique la práctica del peritaje en Trabajo Social en la modalidad de videollamada.

2. **Inspección domiciliaria,** es la acción por la cual, la o el Perito solicita a la o el usuario realizar a través de un dispositivo electrónico y por videollamada, un recorrido virtual por el interior y exterior, así como por cada una de las áreas de su domicilio particular, en el que muestre la distribución del inmueble que habita. En razón a la entrevista programada, se le harán los requerimientos que consideré la o el perito pedirá a la o el usuario mostrar la evidencia de lo referido durante la entrevista a fin de que la o el perito pueda corroborar la residencia de la o el usuario, su entorno familiar y social, así como la forma y nivel de vida actual. Durante el recorrido se tomarán capturas de pantalla o fotografías que servirán como evidencia fotográfica de cada una de las áreas del inmueble, las cuales se adjuntarán al dictamen pericial que se entregue al órgano jurisdiccional que lo requirió.

    - Se hace de su conocimiento que en la evidencia fotográfica no se realizará la captura de imágenes de personas y por ningún motivo ni circunstancia tampoco pueden aparecer niñas, niños y/o

STS-PTSV-CI-01

adolescentes, por lo que al momento de tomar las capturas de pantalla (o fotografías), las partes involucradas serán las responsables de evitar que aparezcan en la evidencia fotográfica, a fin de preservar su identidad y privacidad.

3. **Solicitud de evidencia documental**, se le requerirá a la o el usuario que remita digitalizados a la o el perito, los documentos justificativos de ingresos y egresos, mismos que le fueron indicados en el cotejo y que la o el Perito puntualizará durante la práctica del peritaje en Trabajo Social en la modalidad de videollamada.

   - Los documentos se harán llegar al correo electrónico institucional que la o el Perito en Trabajo Social proporcione a la o el usuario, el mismo día de la entrevista.

4. **Indicaciones generales para llevar a cabo la práctica de la pericial en Trabajo Social en la modalidad de videollamada:**

   I. El día y hora establecidos para la práctica de la pericial en Trabajo Social, la o el usuario deberá contar con las condiciones tecnológicas para el uso de la Plataforma Digital autorizada; cabe mencionar que se dispondrá de un tiempo de tolerancia de hasta 10 (diez) minutos, además de que deberá contar con disponibilidad de tiempo necesario para la práctica de la pericial en Trabajo Social en la modalidad de videollamada.

   II. Seguir de manera cordial y respetuosa, las indicaciones por parte de la o el Perito en Trabajo Social, para que se lleve a cabo de manera óptima la práctica del peritaje en Trabajo Social en la modalidad de videollamada.

La información que proporcione estará protegida, resguardada y será confidencial de conformidad con lo establecido en la Ley de Protección de Datos Personales en Posesión de Sujetos Obligados de la Ciudad de México, así como en los Lineamientos Generales de Protección de Datos Personales en Posesión de Sujetos Obligados de la Ciudad de México.

_____

NOMBRE COMPLETO Y
FIRMA DE CONFORMIDAD DE LA PERSONA USUARIA

STS-PTSV-CI-01

PJCDMX PODER JUDICIAL CIUDAD DE MÉXICO

INTERVENCIÓN ESPECIALIZADA TSJCDMX

SUBDIRECCIÓN DE TRABAJO SOCIAL

(1)
FECHA: ____ /_____ / 202__
PTSV/ _____ / _____ (2)

***CONSENTIMIENTO INFORMADO PARA LA PRÁCTICA DEL PERITAJE EN TRABAJO SOCIAL EN LA MODALIDAD DE VIDEOLLAMADA* EN LA SUBDIRECCIÓN DE TRABAJO SOCIAL DE LA COORDINACIÓN DE INTERVENCIÓN ESPECIALIZADA PARA APOYO JUDICIAL DEL TRIBUNAL SUPERIOR DE JUSTICIA DE LA CIUDAD DE MÉXICO**

La práctica del peritaje en Trabajo Social en la modalidad de videollamada, tiene como objeto hacer del conocimiento al Órgano Jurisdiccional lo referente a la información social actual de las o los usuarios respecto a su situación familiar, laboral, económica y de salud, así como las condiciones de vivienda y el entorno en el que ésta se localiza, información que se obtendrá a través de la modalidad de videollamada, mediante la plataforma digital autorizada por el Consejo de la Judicatura de la Ciudad de México.

El peritaje en Trabajo Social en la modalidad de videollamada, se realizará en las siguientes etapas:

1. **Entrevista**, será llevada a cabo en el domicilio particular de la o el usuario, por la Perita o Perito en Trabajo Social designado por la Subdirección de Trabajo Social dela Coordinación de Intervención Especializada para Apoyo Judicial, mediante el uso de un dispositivo electrónico a través de la Plataforma Digital autorizada.

    - La entrevista es exclusiva para la o el usuario, a quien a través del ordenamiento judicial correspondiente, se le indica que se realizará el peritaje en Trabajo Social a través dela modalidad de videollamada, por lo que bajo ninguna circunstancia sus abogados, familiares o conocidos, podrán intervenir en el misma.

    - Para el desarrollo adecuado de la entrevista, la o el usuario deberá mantener una actitud cooperadora y comprometida, así como una comunicación asertiva y respetuosa, reportando cualquier circunstancia que impida el desarrollo de la entrevista a la o el Perito designado.

    - La o el usuario deberá realizar las acciones que al efecto y para cumplimiento del ordenamiento judicial, le indique la o el Perito, durante la que le indique la práctica del peritaje en Trabajo Social en la modalidad de videollamada.

2. **Inspección domiciliaria,** es la acción por la cual, la o el Perito solicita a la o el usuario realizar a través de un dispositivo electrónico y por videollamada, un recorrido virtual por el interior y exterior, así como por cada una de las áreas de su domicilio particular, en el que muestre la distribución del inmueble que habita. En razón a la entrevista programada, se le harán los requerimientos que consideré la o el perito pedirá a la o el usuario mostrar la evidencia de lo referido durante la entrevista a fin de que la o el perito pueda corroborar la residencia de la o el usuario, su entorno familiar y social, así como la forma y nivel de vida actual. Durante el recorrido se tomarán capturas de pantalla o fotografías que servirán como evidencia fotográfica de cada una de las áreas del inmueble, las cuales se adjuntarán al dictamen pericial que se entregue al órgano jurisdiccional que lo requirió.

    - Se hace de su conocimiento que en la evidencia fotográfica no se realizará la captura de imágenes de personas y por ningún motivo ni circunstancia tampoco pueden aparecer niñas, niños y/o

STS-PTSV-CI-01

adolescentes, por lo que al momento de tomar las capturas de pantalla (o fotografías), las partes involucradas serán las responsables de evitar que aparezcan en la evidencia fotográfica, a fin de preservar su identidad y privacidad.

3. **Solicitud de evidencia documental**, se le requerirá a la o el usuario que remita digitalizados a la o el perito, los documentos justificativos de ingresos y egresos, mismos que le fueron indicados en el cotejo y que la o el Perito puntualizará durante la práctica del peritaje en Trabajo Social en la modalidad de videollamada.

   - Los documentos se harán llegar al correo electrónico institucional que la o el Perito en Trabajo Social proporcione a la o el usuario, el mismo día de la entrevista.

4. **Indicaciones generales para llevar a cabo la práctica de la pericial en Trabajo Social en la modalidad de videollamada:**

   I. El día y hora establecidos para la práctica de la pericial en Trabajo Social, la o el usuario deberá contar con las condiciones tecnológicas para el uso de la Plataforma Digital autorizada; cabe mencionar que se dispondrá de un tiempo de tolerancia de hasta 10 (diez) minutos, además de que deberá contar con disponibilidad de tiempo necesario para la práctica de la pericial en Trabajo Social en la modalidad de videollamada.

   II. Seguir de manera cordial y respetuosa, las indicaciones por parte de la o el Perito en Trabajo Social, para que se lleve a cabo de manera óptima la práctica del peritaje en Trabajo Social en la modalidad de videollamada.

La información que proporcione estará protegida, resguardada y será confidencial de conformidad con lo establecido en la Ley de Protección de Datos Personales en Posesión de Sujetos Obligados de la Ciudad de México, así como en los Lineamientos Generales de Protección de Datos Personales en Posesión de Sujetos Obligados de la Ciudad de México.

(3)

_____

NOMBRE COMPLETO Y
FIRMA DE CONFORMIDAD DE LA PERSONA USUARIA

STS-PTSV-CI-01

DESCRIPCIÓN DEL FORMATO

Nombre:	**CONSENTIMIENTO INFORMADO**
Clave:	**STS-PTSV-CI-01**
Objetivo:	Informar a la persona usuaria en que consiste la práctica del peritaje en Trabajo Social por videollamada, así como las etapas para su realización; además de indicaciones generales para llevar a cabo dicha pericial.
Elabora:	Subdirección de Trabajo Social.
Número de tantos:	Original.
Distribución:	Original. – Expediente de la Subdirección de Trabajo Social.

INSTRUCTIVO DE LLENADO

No.	CONCEPTO	SE DEBE ANOTAR
1	FECHA	El día mes y año en que se le hace del conocimiento la forma en la que se llevará a cabo la pericial en trabajo social por videollamada a la persona usuaria.
2	PTSV	El número de trabajo social designado para registro y seguimiento de la Subdirección de Trabajo Social.
3	NOMBRE COMPLETO Y FIRMA DE CONFORMIDAD DE LA PERSONA USUARIA	El nombre completo de la persona usuaria, así como su firma de conformidad.

PJCDMX PODER JUDICIAL CIUDAD DE MÉXICO

INTERVENCIÓN ESPECIALIZADA TSJCDMX

SUBDIRECCIÓN DE TRABAJO SOCIAL

FECHA DE LA PERICIAL EN TRABAJO SOCIAL POR VIDEOLLAMADA	
Núm. de PTSV:	**Fecha de la pericial en trabajo social por videollamada:**
	Entre el horario de:
Exp. o Toca:	**Nombre de la trabajadora o trabajador social:**
Tipo de juicio:	
Nombre de la persona usuaria a quien se realizará la pericial en trabajo social por videollamada	

NOMBRE Y FIRMA DE LA PERSONA TITULAR DE LA SUBDIRECCIÓN DE TRABAJO SOCIAL.

NOMBRE Y FIRMA DE LA PERSONA USUARIA

STS-PTSV-F-01

Relación de documentación del último año que, según sea su caso, DEBERÁ PROPORCIONAR EN DOS COPIAS, siendo únicamente las copias simples las que la o el perito recibirán y anexarán como sustento al dictamen pericial:

- Credenciales escolares vigentes.
- Recibo de cuota voluntaria del año en curso.
- Pagos (útiles, libros uniformes, exámenes médicos).
- Anualidad, inscripción y colegiatura (escuelas privadas).
- Boletas, historial académico o constancia de estudios.
- Actividades extra escolares (credenciales y recibos de pagos).
- Carnet de citas médicas, credencial de derechohabiente.
- Pólizas de seguros de vida.
- Recetas, notas médicas, hojas de referencias o resúmenes clínicos.
- Pagos de servicio de salud.
- Facturas de medicamentos.
- Contrato o recibos de arrendamiento.
- Estados de cuenta de créditos hipotecarios o depósitos bancarios por créditos hipotecarios.
- Escrituras.
- Recibos de pago de servicios de la vivienda (luz, agua, gas, predio, teléfono, mantenimiento, internet, tv de paga, celular, etc.)
- Facturas de gastos de alimentación (no tickets de compra)
- Estados de cuenta bancarios de tarjetas de nómina, crédito, débito o departamental.
- Credencial laboral.
- Contrato o constancia laboral.
- Recibos de pago (nómina).
- Pagos de pensión alimenticia (depósitos bancarios, transferencias, billete de depósito)
- Declaración ante Hacienda.

STS-PTSV-F-01

PJCDMX PODER JUDICIAL CIUDAD DE MÉXICO

INTERVENCIÓN ESPECIALIZADA TSJCDMX

SUBDIRECCIÓN DE TRABAJO SOCIAL

FECHA DE LA PERICIAL EN TRABAJO SOCIAL POR VIDEOLLAMADA	
Núm. de PTSV: (1)	**Fecha de la pericial en trabajo social por videollamada: (2)**
	Entre el horario de: (4)
Exp. o Toca: (3)	**Nombre de la trabajadora o trabajador social: (5)**
Tipo de juicio: (6)	
Nombre de la persona usuaria a quien se realizará la pericial en trabajo social por videollamada	
(7)	

(8)
NOMBRE Y FIRMA DE LA PERSONA TITULAR DE LA SUBDIRECCIÓN DE TRABAJO SOCIAL

(9)
NOMBRE Y FIRMA DE LA PERSONA USUARIA

STS-PTSV-F-01

Relación de documentación del último año que, según sea su caso, DEBERA PROPORCIONAR EN DOS COPIAS, siendo únicamente las copias simples las que la o el perito recibirán y anexarán como sustento al dictamen pericial:

- Credenciales escolares vigentes.
- Recibo de cuota voluntaria del año en curso.
- Pagos (útiles, libros uniformes, exámenes médicos).
- Anualidad, inscripción y colegiatura (escuelas privadas).
- Boletas, historial académico o constancia de estudios.
- Actividades extra escolares (credenciales y recibos de pagos).
- Carnet de citas médicas, credencial de derechohabiente.
- Pólizas de seguros de vida.
- Recetas, notas médicas, hojas de referencias o resúmenes clínicos.
- Pagos de servicio de salud.
- Facturas de medicamentos.
- Contrato o recibos de arrendamiento.
- Estados de cuenta de créditos hipotecarios o depósitos bancarios por créditos hipotecarios.
- Escrituras.
- Recibos de pago de servicios de la vivienda (luz, agua, gas, predio, teléfono, mantenimiento, internet, tv de paga, celular, etc.)
- Facturas de gastos de alimentación (no tickets de compra)
- Estados de cuenta bancarios de tarjetas de nómina, crédito, débito o departamental.
- Credencial laboral.
- Contrato o constancia laboral.
- Recibos de pago (nómina).
- Pagos de pensión alimenticia (depósitos bancarios, transferencias, billete de depósito)
- Declaración ante Hacienda.

STS-PTSV-F-01

DESCRIPCIÓN DEL FORMATO

Nombre:	**FECHA DE LA PERICIAL EN TRABAJO SOCIAL POR VIDEOLLAMADA**
Clave:	**STS-PTSV-F-01**
Objetivo:	Proporcionar a la persona usuaria la fecha en que se le realizará la pericial en trabajo social por videollamada y los datos de quién se la realizará.
Elabora:	Subdirección de Trabajo Social.
Número de tantos:	Dos originales.
Distribución:	Original. – Persona usuaria. Original. – Expediente de la Subdirección de Trabajo Social.

INSTRUCTIVO DE LLENADO

No.	CONCEPTO	SE DEBE ANOTAR
1	NÚM. DE PTSV	El número de trabajo social asignado, para la realización de la pericial en trabajo social por videollamada.
2	FECHA DE LA PERICIAL EN TRABAJO SOCIAL POR VIDEOLLAMADA	El día, mes y año en que se realizará la pericial en trabajo social por videollamada.
3	EXP. O TOCA	El número de expediente o toca de la Autoridad Jurisdiccional donde se encuentra el juicio.
4	ENTRE EL HORARIO DE	El horario en que se realizará la pericial en Trabajo Social por videollamada, contemplando el horario laboral de lunes a jueves de 9:00 a 15:00 horas y viernes de 9:00 a 14:00 horas.
5	NOMBRE DE LA TRABAJADORA O TRABAJADOR SOCIAL	El nombre completo de la trabajadora o trabajador social quien realizará la pericial en trabajo social por videollamada.
6	TIPO DE JUICIO	La denominación del Juicio a que hace referencia el ordenamiento Judicial.
7	NOMBRE DE LA PERSONA A QUIEN SE REALIZARÁ LA PERICIAL EN TRABAJO SOCIAL POR VIDEOLLAMADA	El nombre completo de la persona usuaria a la que se le realizará la pericial en trabajo social por videollamada.

No.	CONCEPTO	SE DEBE ANOTAR
8	NOMBRE Y FIRMA DE LA PERSONA TITULAR DE LA SUBDIRECCIÓN DE TRABAJO SOCIAL	El nombre completo y firma de la persona responsable de la Subdirección de Trabajo Social.
9	EL NOMBRE Y FIRMA DE LA PERSONA USUARIA	El nombre completo y firma de la persona usuaria a quien se le realizará la pericial en trabajo social por videollamada.

PJCDMX PODER JUDICIAL CIUDAD DE MÉXICO

INTERVENCIÓN ESPECIALIZADA TSJCDMX

SUBDIRECCIÓN DE TRABAJO SOCIAL

Asignación de pericial en trabajo social por videollamada		
Núm de PTSV:	**Día de realización:**	**Seguimiento**
Oficio de Sol. Sala o Jgdo:	**Fecha límite de entrega para revisión:**	**Fecha de entrega a revisión:**
Exp. o toca:	**Fecha Vo. Bo.**	**Fecha de devolución de revisión:**
Sala o juzgado:	**Fecha de entrega a Sala o juzgado:**	**Fecha de Vo. Bo.**

Nombre de la persona usuaria

NOMBRE Y FIRMA DE LA PERSONA TITULAR DE LA SUBDIRECCIÓN DE TRABAJO SOCIAL.

NOMBRE Y FIRMA DE LA TRABAJADORA O TRABAJADOR SOCIAL.

STS-PTSV-AP-01

PJCDMX PODER JUDICIAL CIUDAD DE MÉXICO

INTERVENCIÓN ESPECIALIZADA TSJCDMX

SUBDIRECCIÓN DE TRABAJO SOCIAL

Asignación de pericial en trabajo social por videollamada		
Núm. de PTSV: (1)	Día de realización: (5)	Seguimiento
Oficio de Sol. Sala o Jgdo: (2)	Fecha límite de entrega para revisión: (6)	Fecha de entrega a revisión: (9)
Exp. o toca: (3)	Fecha Vo. Bo. (7)	Fecha de devolución de revisión: (10)
Sala o juzgado: (4)	Fecha de entrega a Sala o juzgado: (8)	Fecha de Vo. Bo. (11)

Nombre de la persona usuaria
(12)

(13)

NOMBRE Y FIRMA DE LA PERSONA TITULAR DE LA SUBDIRECCIÓN DE TRABAJO SOCIAL.

(14)

NOMBRE Y FIRMA DE LA TRABAJADORA O TRABAJADOR SOCIAL.

STS-PTSV-AP-01

DESCRIPCIÓN DEL FORMATO

Nombre:	**ASIGNACIÓN DE LA PERICIAL EN TRABAJO SOCIAL POR VIDEOLLAMADA.**
Clave:	**STS-PTSV-AP-01**
Objetivo:	Establecer los tiempos y procesos a seguir para el cumplimiento de la orden dictada por la Autoridad Jurisdiccional correspondiente.
Elabora:	Subdirección de Trabajo Social.
Número de tantos:	Original.
Distribución:	Original. - Expediente de la Subdirección de Trabajo Social.

INSTRUCTIVO DE LLENADO

No.	CONCEPTO	SE DEBE ANOTAR
1	NÚM. DE PTSV	El número de trabajo social asignado, para la realización de la pericial en trabajo social por videollamada.
2	OFICIO DE SOL. SALA O JGDO.	El número de oficio remitido por la Autoridad Jurisdiccional en el que ordena la práctica de la pericial en trabajo social por videollamada.
3	EXP. O TOCA	El número de expediente o toca de la Autoridad Jurisdiccional que remite la orden.
4	SALA O JUZGADO	La Autoridad Jurisdiccional donde se encuentra radicado el juicio.
5	DÍA DE REALIZACIÓN	El día, mes y año en que se realizó la pericial en trabajo social por videollamada.
6	FECHA LÍMITE DE ENTREGA PARA REVISIÓN	El día, mes y año limite en la que la trabajadora o trabajador social habrá de entregar el dictamen pericial por videollamada para su revisión.
7	FECHA DE VO.BO.	El día, mes y año límite en la que la trabajadora o trabajador social deberá obtener el Vo.Bo. de la persona titular de la Subdirección de Trabajo Social para el envío del dictamen a la Autoridad Jurisdiccional solicitante.
8	FECHA DE ENTREGA A SALA O JUZGADO	El día, mes y año límite en el que el dictamen ha de ser entregado a la Autoridad Jurisdiccional en el que se encuentra radicado el juicio.

No.	CONCEPTO	SE DEBE ANOTAR
9	FECHA DE ENTREGA A REVISIÓN	El día, mes y año en el que la trabajadora o trabajador social entrega el dictamen en trabajo social para su revisión, además de plasmar su firma.
10	FECHA DE DEVOLUCIÓN DE REVISIÓN	El día, mes y año en el que la trabajadora o trabajador social recibe el dictamen en trabajo social con observaciones, además de plasmar su firma.
11	FECHA DE VO.BO.	El día, mes y año en la que la persona titular de la Subdirección de Trabajo Social firma el oficio de envío del dictamen en trabajo social a la Autoridad Jurisdiccional, además plasmar su firma.
12	NOMBRE DE LA PERSONA USUARIA	El nombre completo de la persona usuaria.
13	NOMBRE Y FIRMA DE LA PERSONA TITULAR DE LA SUBDIRECCIÓN DE TRABAJO SOCIAL	El nombre completo y firma de la persona titular de la Subdirección de Trabajo Social.
14	NOMBRE Y FIRMA DE LA TRABAJADORA O TRABAJADOR SOCIAL	El nombre completo, firma de la trabajadora o trabajador social y el día, mes y año en que recibe el expediente para la elaboración de la pericial en trabajo social por videollamada.

PJCDMX PODER JUDICIAL CIUDAD DE MÉXICO

MANUAL DE PROCEDIMIENTOS

PROCEDIMIENTOS

Procedimiento: CIEAJ-014	Aplicación de pericial en trabajo social por videollamada.
Objetivo general:	Realizar la aplicación de pericial en trabajo social por videollamada con base al protocolo establecido y de acuerdo a las solicitudes de las Autoridades Jurisdiccionales.
Políticas y normas de operación:	

1. Las actividades sustantivas de la Subdirección de Trabajo Social, consisten en la realización de periciales en trabajo social, ordenadas por la Autoridad Jurisdiccional.

2. Las periciales en trabajo social por videollamada se realizarán cuando, por caso fortuito o fuerza mayor, el Pleno del Consejo de la Judicatura de la Ciudad de México determine la suspensión total o parcial de las actividades presenciales.

3. Las periciales en trabajo social por videollamada se realizarán en circunstancias especiales, en las que estén autorizados los peritajes en trabajo social por videollamada y no existan condiciones físicas o materiales óptimas para desahogarse en forma presencial.

4. Para la realización de la pericial en trabajo social por videollamada, se envía a través de correo electrónico institucional a la persona usuaria las siguientes indicaciones:

   a) Descargar la aplicación de videollamada para utilizar en su dispositivo móvil;
   b) Tener en su dispositivo móvil la aplicación de mensajería utilizada, ya que el día de la reunión tendrá que enviar su ubicación en tiempo real, al número celular institucional que le proporcione la Trabajadora o el Trabajador Social;
   c) El equipo móvil deberá contar con batería suficiente;
   d) Se darán diez minutos de tolerancia a la persona usuaria para que se conecte a la reunión;
   e) En el correo se deberá adjuntar manual de usuario y encuesta de salida.

5. Cuando no sea posible realizar la pericial en trabajo social por videollamada solicitada por la Autoridad Jurisdiccional, la Trabajadora o el Trabajador Social deberá realizar un informe que contenga la siguiente información:
   a) Rubro de referencia;
   b) Lugar, día y hora en qué se llevaría a cabo la pericial en trabajo social por videollamada;
   c) Descripción de las acciones que se realizaron para poder determinar que no fue posible realizar la pericial en trabajo social por videollamada (especificando tiempo en que inicio la conexión, el tiempo de espera, las llamadas telefónicas realizadas, los mensajes de texto enviados, etc.);
   d) Incluir captura de pantalla de la hora de inicio de la sesión de la videollamada, así como la captura de la hora de término de la misma, añadiendo, las respectivas capturas de las llamadas realizadas o los mensajes enviados.

6. Únicamente y mediante solicitud por oficio por parte de la Autoridad Jurisdiccional se reagendará una nueva fecha para la realización de la pericial en trabajo social por videollamada.

7. Si las Autoridades Jurisdiccionales hacen solicitud de reprogramar la realización de la pericial en trabajo social por videollamada y ya se ha realizado un cotejo y asignado fecha y ésta no haya podido ser realizada, se asignará una cita directa, misma que se le informará mediante oficio respectivo.

8. La Subdirección de Trabajo Social proporcionará sus servicios únicamente a las personas que expresamente determine la Autoridad Jurisdiccional, derivado de procedimientos seguidos ante la jurisdicción del Tribunal.

9. Las periciales en trabajo social por videollamada se realizarán dentro de los horarios previamente señalados.

10. Las periciales en trabajo social por videollamada se realizarán en el domicilio particular que previamente haya señalado la Autoridad Jurisdiccional.

11. La realización de la pericial en trabajo social por videollamada se suspenderá por la Trabajadora o el Trabajador Social cuando:
    a) Por caso fortuito o fuerza mayor la persona usuaria no pueda acceder a la Plataforma;
    b) No existan las condiciones tecnológicas para utilizar la Plataforma;
    c) La persona usuaria esté impedida para utilizar la Plataforma. En este caso, la persona usuaria deberá acreditar las razones de dicho impedimento ante la Autoridad Jurisdiccional, para los efectos legales a que haya lugar;
    d) La persona usuaria incumpla alguno de los rubros del Consentimiento Informado. En este caso, la persona usuaria deberá informarlo a la Autoridad Jurisdiccional al día hábil inmediato posterior.

12. Las y los Trabajadores Sociales imprimirán por duplicado el dictamen pericial solicitado por la Autoridad Jurisdiccional.

13. Al concluir la pericial en trabajo social por videollamada la persona usuaria deberá responder la encuesta de satisfacción, misma que recibirá por correo electrónico con las instrucciones para la realización de la videollamada, la cual deberá estar impresa al momento de la entrevista.

14. Los dictámenes periciales en trabajo social serán enviados a las Autoridades Jurisdiccionales dentro de los 15 días posteriores, a partir de su realización.

15. El envío de oficios, informes y documentación que tramitan las diversas áreas de la Coordinación de Intervención Especializada para Apoyo Judicial, así como la

recepción de los correspondientes acuses, se realizará a través del personal administrativo de la Subdirección Administrativa.

16. De presentarse algún caso en el cual la persona usuaria, muestre algún tipo de discapacidad (auditiva, visual, motriz, intelectual u otras), que hablen otro idioma o dialecto que impida establecer la comunicación directa con ellos, se solicitará el apoyo especializado correspondiente.

No.	Área.	Descripción de la actividad.	Documentos y/o sistemas de apoyo.
1	Subdirección de Trabajo Social (Personal administrativo)	Entrega expediente y turno de asignación de pericial en trabajo social por videollamada a la Trabajadora o el Trabajador Social.	
2	Subdirección de Trabajo Social (Trabajadora o Trabajador Social)	Recibe expediente y turno de asignación de pericial en trabajo social por videollamada.	
3		Analiza y verifica los datos de las personas para llevar a cabo la pericial en trabajo social por videollamada y el objetivo de la misma, y prepara metodología.	
4		Programa cita de videollamada en la plataforma autorizada por el Pleno del Consejo, para realizar la pericial en trabajo social por videollamada.	• Plataforma
5		Envía mediante correo electrónico las instrucciones para poder llevar a cabo la pericial en trabajo social por videollamada, a la persona usuaria.	• Correo electrónico
6		Envía un segundo correo, con la liga para llevar a cabo la pericial en trabajo social por videollamada previamente programada, a la persona usuaria.	• Correo electrónico
7		Contacta vía telefónica a la persona usuaria para confirmar la llegada de ambos correos.	
8		Espera a que la persona usuaria se conecte a la reunión para llevar a cabo la pericial en trabajo social por videollamada **¿Se conecta a la videollamada?** **No.** Continúa en la actividad no. 9 **Sí.** Continúa en la actividad no. 13	

No.	Área.	Descripción de la actividad.	Documentos y/o sistemas de apoyo.
9	Subdirección de Trabajo Social (Trabajadora o Trabajador Social)	Genera e imprime oficio a través del Sistema autorizado por el Pleno del Consejo, informando a la Autoridad Jurisdiccional que no se llevó a cabo la pericial en trabajo social por videollamada, y envía a la Subdirección de Trabajo Social, para su firma.	• Sistema • Oficio
10	Subdirección de Trabajo Social	Recibe, revisa, firma oficio y realiza trámite de envío a la Autoridad Jurisdiccional.	
11	Autoridad Jurisdiccional (Oficialía de Partes)	Recibe, acusa el oficio y lo devuelve.	
12	Subdirección de Trabajo Social (Personal administrativo)	Recibe, archiva el acuse del oficio y envía el expediente a la Subdirección de Trabajo Social. (Continúa en la actividad no. 22)	
13	Subdirección de Trabajo Social (Trabajadora o Trabajador Social)	Realiza la pericial en trabajo social por videollamada solicitada, utilizando los formatos “Guía de Entrevista” STS-PTSV-GE-01, “Guía de Observación” STS-PTSV--GO-01 y “Referencia Vecinales” STS-PTSV-RV-01, según corresponda.	• Formato STS-PTSV-GE-01 STS-PTSV-GO-01 STS-PTSV-RV-01
14		Elabora e imprime dictamen de la pericial en trabajo social por videollamada, a través del Sistema autorizado por el Pleno del Consejo, y envía a la Subdirección de Trabajo Social.	• Sistema • Dictamen
15	Subdirección de Trabajo Social	Recibe dictamen pericial en trabajo social por videollamada y documentos soporte para su revisión, visto bueno y autorización. **¿Autoriza el dictamen pericial en trabajo social?** **No.** Continúa en la actividad no. 16 **Sí.** Continúa en la actividad no. 17	

No.	Área.	Descripción de la actividad.	Documentos y/o sistemas de apoyo.
16 17	Subdirección de Trabajo Social	Envía a la Trabajadora o el Trabajador Social las observaciones del dictamen en trabajo social por videollamada para su atención. (Regresa a la actividad no. 14) Autoriza y envía el dictamen pericial en trabajo social por videollamada a la Trabajadora o el Trabajador Social.	
18	Subdirección de Trabajo Social (Trabajadora o Trabajador Social)	Recibe e imprime el oficio de envío con el dictamen en trabajo social por videollamada, a través del Sistema autorizado por el Pleno del Consejo, prepara documentación y envía a la Subdirección de Trabajo Social, para su firma.	• Sistema • Oficio
19	Subdirección de Trabajo Social	Recibe, firma y devuelve a la Trabajadora o el Trabajador Social el dictamen en trabajo social por videollamada y oficio de envío.	
20	Subdirección de Trabajo Social (Trabajadora o Trabajador Social)	Recibe y registra en Libreta de oficios de envío el número de oficio con el dictamen pericial en trabajo social por videollamada, y realiza trámite de envío a la Autoridad Jurisdiccional.	• Libreta de oficios de envío
21	Autoridad Jurisdiccional (Oficialía de Partes)	Recibe, acusa el oficio y lo devuelve.	
22 23	Subdirección de Trabajo Social (Personal administrativo)	Recibe, registra la fecha de acuse en el Sistema autorizado por el Pleno del Consejo, archiva acuse del oficio y resguarda en el área el expediente de pericial en trabajo social por videollamada, hasta que concluya su periodo de archivo en trámite. Envía expediente al Archivo Judicial.	• Sistema

FIN DEL PROCEDIMIENTO

PJCDMX PODER JUDICIAL CIUDAD DE MÉXICO

MANUAL DE PROCEDIMIENTOS

PROCEDIMIENTOS

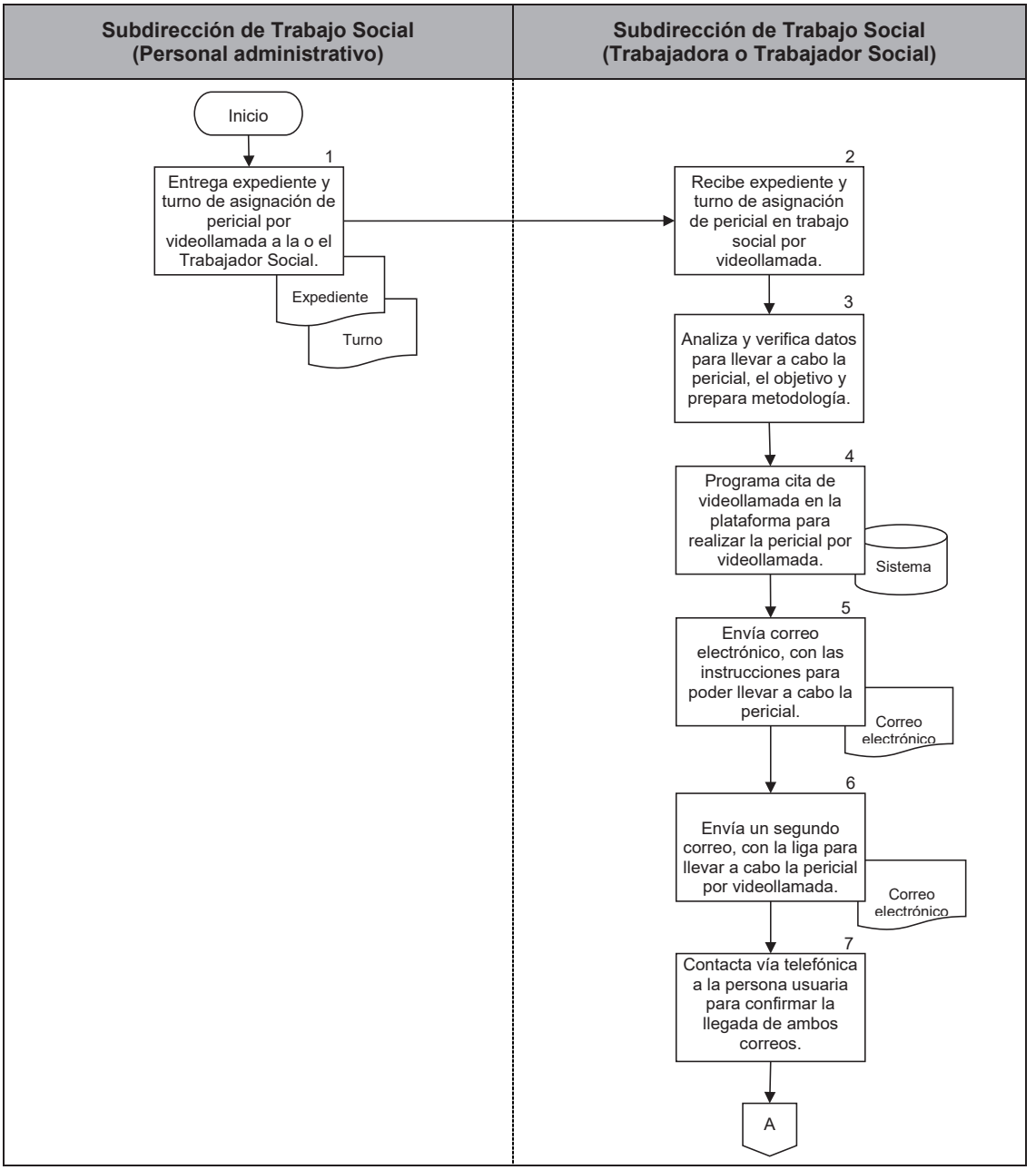

PJCDMX PODER JUDICIAL CIUDAD DE MÉXICO

MANUAL DE PROCEDIMIENTOS

PROCEDIMIENTOS

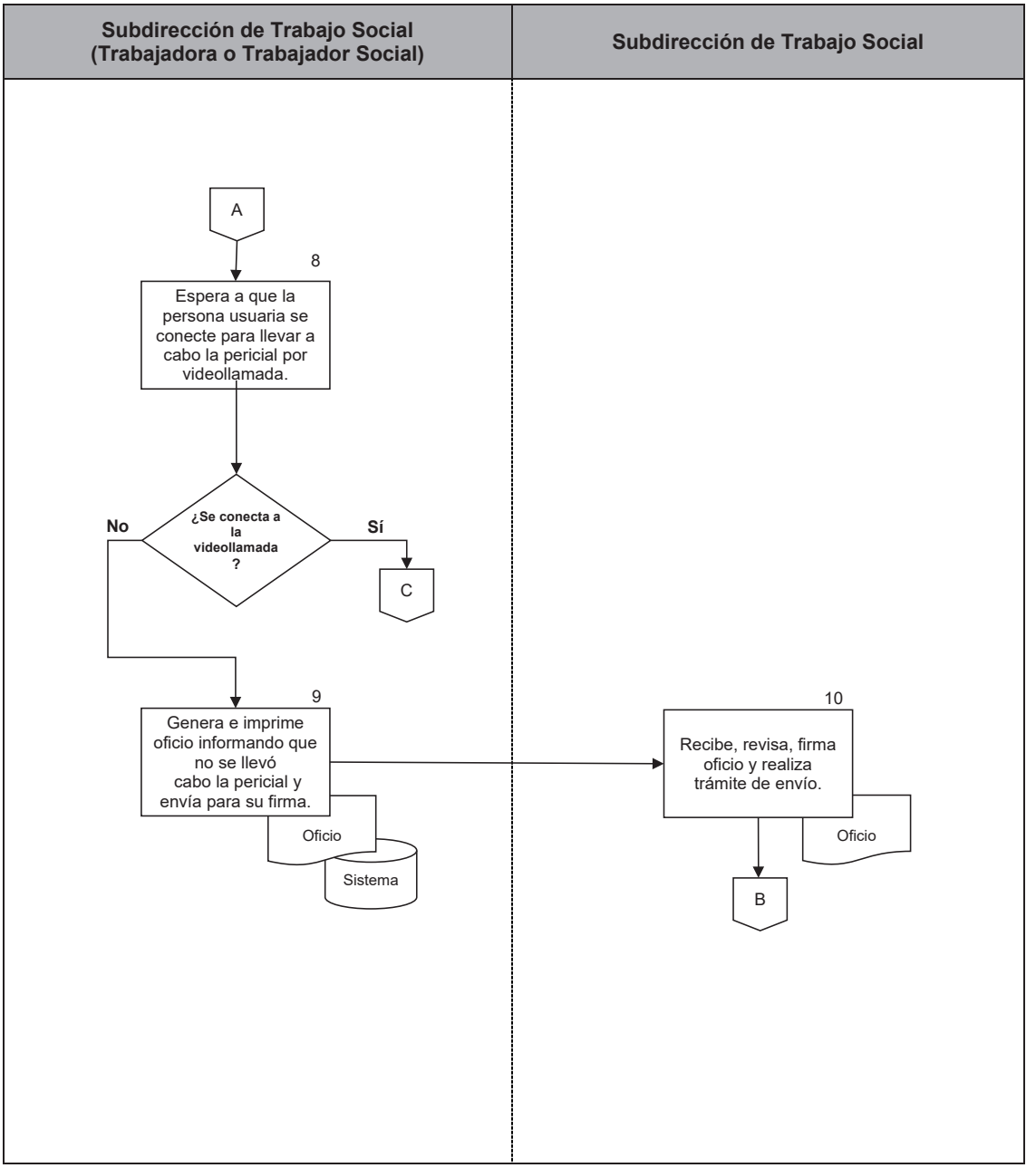

PJCDMX PODER JUDICIAL CIUDAD DE MÉXICO

MANUAL DE PROCEDIMIENTOS

PROCEDIMIENTOS

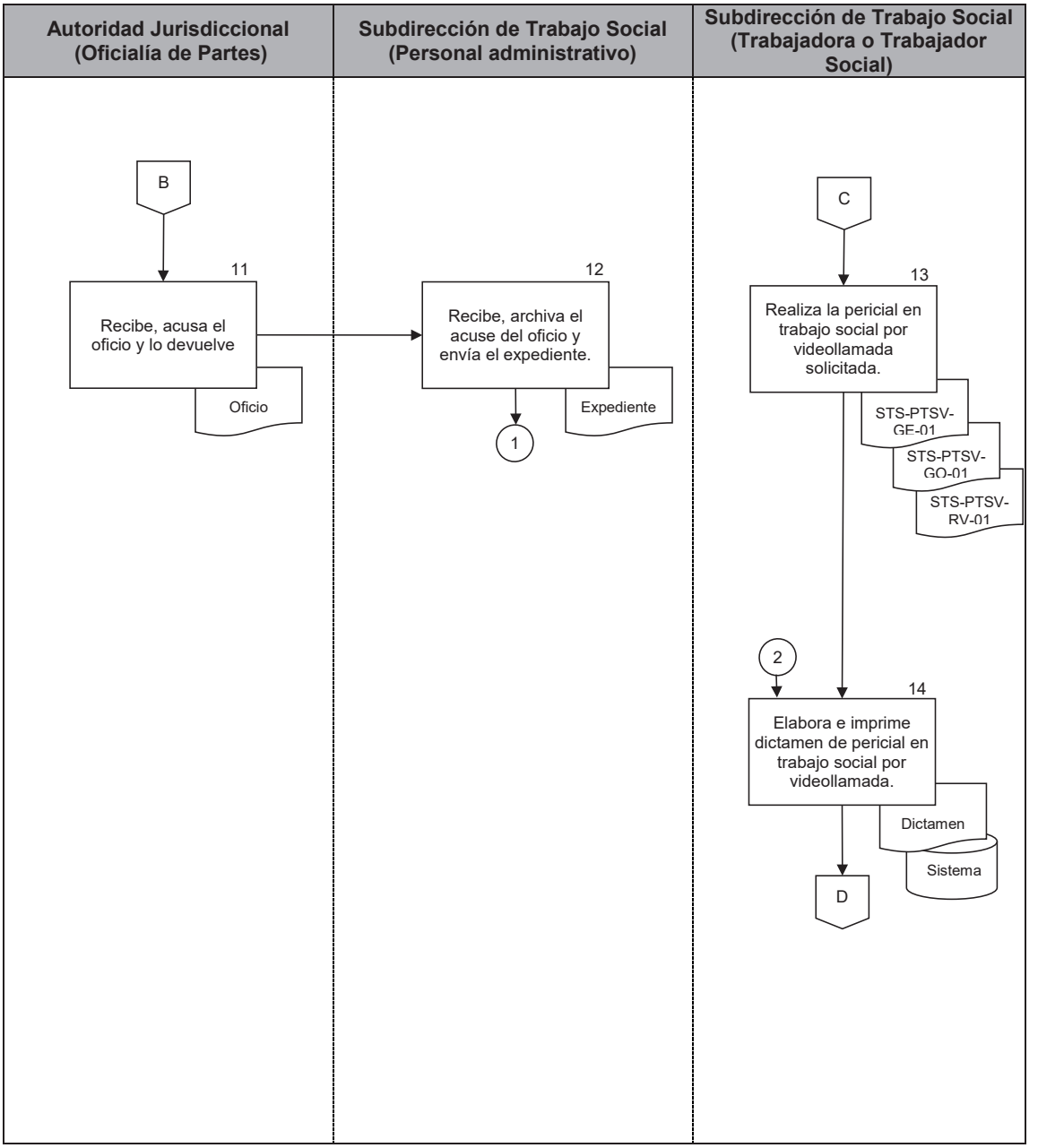

PJCDMX PODER JUDICIAL CIUDAD DE MÉXICO

MANUAL DE PROCEDIMIENTOS

PROCEDIMIENTOS

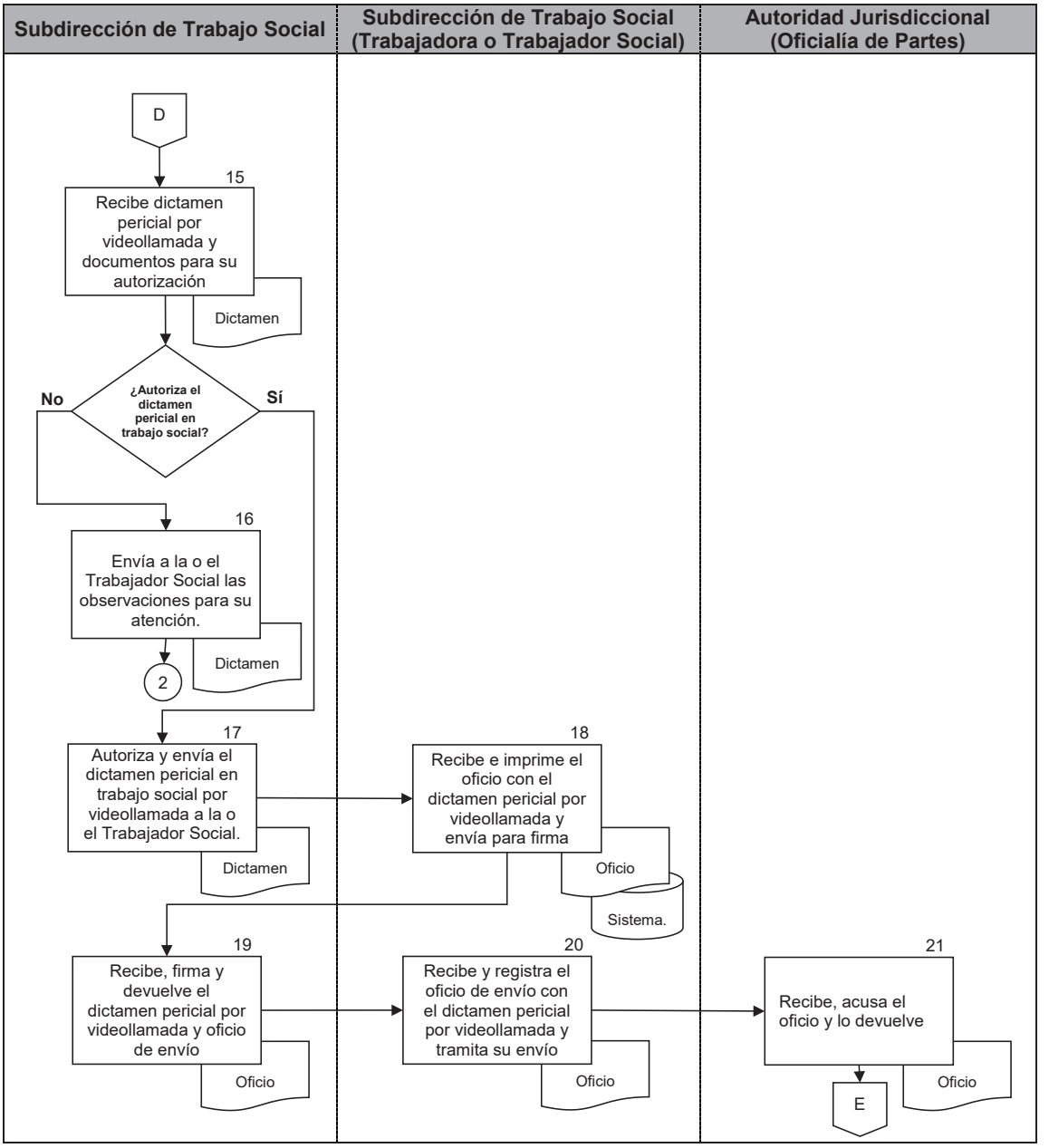

PJCDMX PODER JUDICIAL CIUDAD DE MÉXICO

MANUAL DE PROCEDIMIENTOS

PROCEDIMIENTOS

Subdirección de Trabajo Social (Personal administrativo)

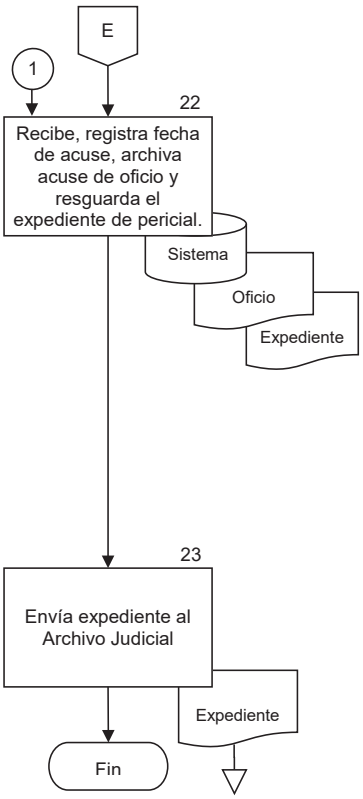

PJCDMX PODER JUDICIAL CIUDAD DE MÉXICO

INTERVENCIÓN ESPECIALIZADA TSJCDMX

SUBDIRECCIÓN DE TRABAJO SOCIAL

GUÍA DE ENTREVISTA

FECHA _____

JUICIO_____

PTSV_____

DATOS GENERALES

NOMBRE_____

DOMICILIO_____

_____

EDAD_____ FECHA DE NACIMIENTO_____ LUGAR DE NACIMIENTO_____

ÚLTIMO GRADO DE ESTUDIOS: _____ ESTADO CIVIL: _____

RELIGIÓN_____ SEXO___ _____

ESTRUCTURA Y DINÁMICA FAMILIAR

NOMBRE	PARENTESCO	EDAD	ESTADO CIVIL	ESCOLARIDAD	OCUPACIÓN

¿QUÉ ACTIVIDADES REALIZAN EN SU FAMILIA, DÓNDE LA MAYORÍA DE SUS INTEGRANTES SE VEN INVOLUCRADOS Y CON QUÉ FRECUENCIA?

_____

_____

STS-PTSV-GE-01

Página 1 de 8

PJCDMX PODER JUDICIAL CIUDAD DE MÉXICO

INTERVENCIÓN ESPECIALIZADA TSJCDMX

SUBDIRECCIÓN DE TRABAJO SOCIAL

¿CÓMO SE INVOLUCRA LA FAMILIA CUANDO ALGUNO DE SUS INTEGRANTES, PRESENTA SENTIMIENTOS DE MALESTAR O PROBLEMAS? _____

¿CUENTAN CON ALGÚN MOMENTO PARA CONVERSAR? SI ( ) NO ( ) ¿QUÉ TEMÁTICAS TRATAN?

CONSIDERA QUE LOS INTEGRANTES DE SU FAMILIA, PUEDEN EXPRESAR SUS OPINIONES DE MANERA LIBRE AL INTERIOR DE LA FAMILIA. SI ( ) NO ( ) EXPLIQUE _____

LOS INTEGRANTES DE SU FAMILIA, ¿PUEDEN EXPRESAR DE MANERA ABIERTA EMOCIONES O SENTIMIENTOS? SI ( ) NO ( ) EXPLIQUE_____

¿EXISTE ALGÚN MOMENTO PARA EXPRESAR AFECTOS ENTRE LOS INTEGRANTES DE LA FAMILIA? SI ( ) NO ( ) EXPLIQUE

¿QUIÉN PREPARA LOS ALIMENTOS EN EL HOGAR? _____
¿QUIÉN PROVEE ECONÓMICAMENTE EL HOGAR? _____
¿QUIÉN EJERCE LA AUTORIDAD EN EL HOGAR? _____
¿CÓMO SE DISTRIBUYEN LAS ACTIVIDADES DOMÉSTICAS EN SU HOGAR? _____

¿QUIÉN CUIDA A LA NIÑA, NIÑO O ADOLESCENTE? _____
EN SU FAMILIA, ¿CÓMO RESUELVEN LOS PROBLEMAS QUE SE PRESENTAN? _____
¿QUIÉNES PARTICIPAN EN LA TOMA DE DECISIONES PARA RESOLVER LOS PROBLEMAS QUE SE PRESENTAN?

¿QUIÉN ESTABLECE LAS REGLAS DENTRO LA FAMILIA? (EJEMPLOS) _____

¿QUÉ SUCEDE CUANDO ALGÚN INTEGRANTE DE LA FAMILIA NO CUMPLE CON LAS REGLAS ESTABLECIDAS?

CONVIVENCIAS_____ PENSIÓN ALIMENTICIA_____
REDES DE APOYO:

NOMBRE	EDAD	PARENTESCO	OCUPACIÓN	DOMICILIO

TIPO DE FAMILIA: NUCLEAR ( ), MONOPARENTAL PATERNA ( ), MONOPARENTAL MATERNA ( ), EXTENSA ( ), HOGAR UNIPERSONAL ( ), RECONSTITUIDA ( ), OTRA ( ) _____

TIEMPO LIBRE:

ANTECEDENTES:

STS-PTSV-GE-01

Página 2 de 8

PJCDMX PODER JUDICIAL CIUDAD DE MÉXICO

INTERVENCIÓN ESPECIALIZADA TSJCDMX

SUBDIRECCIÓN DE TRABAJO SOCIAL

EDUCACIÓN

NOMBRE DE LA NIÑA, NIÑO Y/O ADOLESCENTE _____
NOMBRE DE LA ESCUELA_____
DOMICILIO_____ PARTICULAR ( ) GOBIERNO ( )
HORARIO_____ PROMEDIO _____ AÑO ESCOLAR /EDAD CORRESPONDIENTE SI NO
ACTIVIDADES EXTRAESCOLARES _____
_____
TIEMPO DE TRASLADO DE LA ESCUELA AL DOMICILIO _____

NOMBRE DE LA NIÑA, NIÑO Y/O ADOLESCENTE _____
NOMBRE DE LA ESCUELA_____
DOMICILIO_____ PARTICULAR ( ) GOBIERNO ( )
HORARIO_____ PROMEDIO _____ AÑO ESCOLAR /EDAD CORRESPONDIENTE SI NO
ACTIVIDADES EXTRAESCOLARES _____
_____
TIEMPO DE TRASLADO DE LA ESCUELA AL DOMICILIO _____

NOMBRE DE LA NIÑA, NIÑO Y/O ADOLESCENTE _____
NOMBRE DE LA ESCUELA_____
DOMICILIO_____ PARTICULAR ( ) GOBIERNO ( )
HORARIO_____ PROMEDIO _____ AÑO ESCOLAR /EDAD CORRESPONDIENTE SI NO
ACTIVIDADES EXTRAESCOLARES _____
_____
TIEMPO DE TRASLADO DE LA ESCUELA AL DOMICILIO _____

QUIÉN ACUDE A LAS JUNTAS ESCOLARES _____
PERSONA ENCARGADA DE LLEVAR Y TRAER A LA NIÑA, NIÑO Y/O ADOLESCENTE DE LA ESCUELA _____

ALIMENTACIÓN

N° DE COMIDAS AL DIA:			HORARIO:	LUGAR	OBSERVACIONES:
DESAYUNO	SI	NO			
COLACION	SI	NO			
COMIDA	SI	NO			
COLACION	SI	NO			
CENA	SI	NO			
OTRO	SI	NO			

DESPENSA ALIMENTARIA				
LUGAR:		TIEMPO DE TRASLADO:	FRECUENCIA DE COMPRA:	GASTO MENSUAL:
SUPERMERCADO				
MERCADO FIJO				
MERCADO SOBRE RUEDAS				
TIENDAS DE ABARROTES				
OTRO				

SALUD

SEGURIDAD SOCIAL_____ QUIÉN LA PROPORCIONA_____
DÓNDE ACUDE REGULARMENTE A RECIBIR ATENCIÓN MÉDICA_____
PADECE ENFERMEDADES SI ( ) NO ( ) LLEVA ALGÚN TRATAMIENTO SI ( ) NO ( )

STS-PTSV-GE-01

Página 3 de 8

PJCDMX PODER JUDICIAL CIUDAD DE MÉXICO

INTERVENCIÓN ESPECIALIZADA TSJCDMX

SUBDIRECCIÓN DE TRABAJO SOCIAL

PADECIMIENTO O TRATAMIENTO (FISICO, PSICOLÓGICO Y/O MÉDICO)	OBSERVACIÓN (DX/TX)	LUGAR DE ATENCIÓN	TRATAMIENTO: CONSULTAS, TERAPIAS, MEDICAMENTOS, INSUMOS, MATERIALES O ADITAMENTOS (COSTO MENSUAL)	COSTO DE TRASLADO (MENSUAL)	TOTAL (MENSUAL)

ESTADO DE SALUD _____ PORQUÉ_____
HÁBITOS DE CONSUMO: ALCOHOL_____DROGAS_____ CIGARRO_____

VIVIENDA

PROPIEDAD DE QUIÉN _____ TIEMPO DE VIVIR EN EL DOMICILIO _____
RENTADA _____PROPIA_____ PRESTADA_____ HIPOTECADA _____
DEPARTAMENTO____ CASA SOLA____ DUPLEX ____ CUARTO ____VECINDAD____
¿CUÁNTAS FAMILIAS VIVEN EN EL DOMICILIO? (SIN CONSIDERAR A LA DE LA PERSONA USUARIA)
_____
_____

DATOS ECONÓMICOS

TRABAJO FORMAL ( ) TRABAJO INFORMAL ( ) DEPENDIENTE ECONÓMICO SI ( ) NO ( ) ¿DE QUIÉN?_____

PUESTO:	
NOMBRE DE LA EMPRESA O NEGOCIO	
DIRECCIÓN DE LA EMPRESA O NEGOCIO	
ANTIGÜEDAD:	
TIPO DE CONTRATO	
DÍAS Y HORARIOS	
INGRESO MENSUAL	

¿TRABAJA POR SU CUENTA? SI ( ) NO ( ) DESCRIPCIÓN_____
_____
_____
_____
Monto mensual de ingreso _____

STS-PTSV-GE-01

Página 4 de 8

PJCDMX PODER JUDICIAL CIUDAD DE MÉXICO

INTERVENCIÓN ESPECIALIZADA TSJCDMX

SUBDIRECCIÓN DE TRABAJO SOCIAL

INGRESOS EXTRA				
CONCEPTO	ACTIVIDAD LABORAL/OTROS INGRESOS		PENSION ALIMENTICIA	
	MONTO	PERIODICIDAD	MONTO	PERIODICIDAD
Aguinaldo				
Prima vacacional				
Utilidades				
caja/ fondo de ahorro				
vales de despensa				
Bono				
Becas				
programas gubernamentales				
pensión alimenticia				

EGRESOS

CONCEPTO	PERSONA USUARIA	DEPENDIENTE ECONÓMICO	DEPENDIENTE ECONÓMICO	DEPENDIENTE ECONÓMICO
Alimentación/despensa				
Renta/crédito hipotecario				
Predial				
Luz				
Agua				
Gas				
Mantenimiento de la casa				
Servicio Telefónico				
Artículos de aseo de la casa				
Celular				
Transporte Público				
Gastos de Vehículo: Gasolina				
Mantenimiento				
Tenencia				
Refrendo				
Seguro de vehículo				
Recreación y entretenimiento				
Educación escolar:		Inscripción	Inscripción	Inscripción
		colegiatura	colegiatura	colegiatura
		útiles	útiles	útiles
		libros	libros	libros
		uniforme	uniforme	uniforme
		zapatos escolares	zapatos escolares	zapatos escolares
		gastos extra	gastos extra	gastos extra
		transporte escolar	transporte escolar	transporte escolar
		eventos escolares	eventos escolares	eventos escolares
Vestido y Calzado				
Artículos de aseo personal				
Pensión alimenticia				
otros				

STS-PTSV-GE-01

Página 5 de 8

PJCDMX PODER JUDICIAL CIUDAD DE MÉXICO

INTERVENCIÓN ESPECIALIZADA TSJCDMX

SUBDIRECCIÓN DE TRABAJO SOCIAL

APOYOS FAMILIARES					
NOMBRE DE QUIÉN LO RECIBE	PARENTESCO	¿DESDE CUÁNDO?	¿CON QUE PERIODICIDAD?	MONTO	¿EN QUÉ LO OCUPA?

SITUACIÓN PATRIMONIAL

DEUDAS:

Persona/institución_____ **monto**_____ **desde cuándo**_____ **abonos** _____

Persona/institución_____ **monto**_____ **desde cuándo**_____ **abonos** _____

Persona/institución_____ **monto**_____ **desde cuándo**_____ **abonos** _____

Persona/institución_____ **monto**_____ **desde cuándo**_____ **abonos** _____

AHORROS:_____

_____

Maneja tarjetas de crédito: _____

Maneja tarjetas de débito: _____

Maneja tarjetas departamentales: _____

Casas/terrenos o accesorias:

_____

_____

Vehículos:_____

_____

STS-PTSV-GE-01

Página 6 de 8

PJCDMX PODER JUDICIAL CIUDAD DE MÉXICO

INTERVENCIÓN ESPECIALIZADA TSJCDMX

SUBDIRECCIÓN DE TRABAJO SOCIAL

CUESTIONARIO REGLA AMAI 2022

1. Pensando en el jefe o jefa de hogar, ¿cuál fue el último año de estudios que aprobó en la escuela?

respuesta	puntos
No estudio	0
Primaria incompleta	6
Primaria Completa	11
Secundaria incompleta	12
Secundaria Completa	18
Carrera comercial, carrera técnica o preparatoria incompleta	23
Preparatoria completa	27
Licenciatura incompleta	38
Licenciatura completa	69
Diplomado o maestría	85
Doctorado	86

2. ¿Cuántos baños completos con regadera y W.C. (excusado) hay en esta vivienda?

respuesta	puntos
0	0
1	24
2 o más	47

3. ¿Cuántos automóviles o camionetas tienen en su hogar, incluyendo camionetas cerradas, o con cabina o caja?

respuesta	puntos
0	0
1	22
2 o más	43

4. Sin tomar en cuenta la conexión móvil que pudiera tener desde algún celular ¿este hogar cuenta con internet?

respuesta	puntos
No tiene	0
Sí tiene	32

5. De todas las personas de 14 años o más que viven en el hogar, ¿cuántas trabajaron en el último mes?

respuesta	puntos
0	0
1	16
2	31
3	46
4 o más	61

6. En esta vivienda, ¿cuántos cuartos se usan para dormir, sin contar pasillos ni baños?

respuesta	puntos
0	0
1	8
2	16
3	24
4 o más	32

Tabla para determinar el Nivel socioeconómico al que pertenece.

Nivel	puntos
A/B	202 y más
C+	168 a 201
C	141 a 167
C-	116 a 140
D+	95 a 115
D	48 a 94
E	0 a 47

STS-PTSV-GE-01

Página 7 de 8

PJCDMX PODER JUDICIAL CIUDAD DE MÉXICO

INTERVENCIÓN ESPECIALIZADA TSJCDMX

SUBDIRECCIÓN DE TRABAJO SOCIAL

Dimensiones de la seguridad alimentaria: Evaluación Estratégica de Nutrición y Abasto CONEVAL

Cuadro 1.5. Preguntas de acceso a la alimentación en los hogares, ENIGH 2008

Acceso a la alimentación en los hogares	
1. En los últimos tres meses, por falta de dinero o recursos ¿alguna vez usted o algún adulto en su hogar tuvo una alimentación basada en muy poca variedad de alimentos? Sí..... [1] No.....[2]	Si en el hogar no hay personas menores de 18 años pase a la sección V. Equipamiento del hogar 7. En los últimos tres meses, por falta de dinero o recursos ¿alguna vez algún menor de 18 años en su hogar tuvo una alimentación basada en muy poca variedad de alimentos? Sí..... [1] No.....[2]
2. En los últimos tres meses, por falta de dinero o recursos ¿alguna vez usted o algún adulto en su hogar dejó de desayunar, comer o cenar? Sí..... [1] No.....[2]	8. En los últimos tres meses, por falta de dinero o recursos ¿alguna vez algún menor de 18 años en su hogar comió menos de lo que debía? Sí..... [1] No.....[2]
3. En los últimos tres meses, por falta de dinero o recursos ¿alguna vez usted o algún adulto en su hogar comió menos de lo que usted piensa debía comer Sí..... [1] No.....[2]	9. En los últimos tres meses, por falta de dinero o recursos ¿alguna vez tuvieron que disminuir la cantidad servida en la comida a algún menor de 18 años del hogar? Sí..... [1] No.....[2]
4. En los últimos tres meses, por falta de dinero o recursos ¿alguna vez se quedaron sin comida? Sí..... [1] No.....[2]	10. En los últimos tres meses, por falta de dinero o recursos ¿alguna vez algún menor de 18 años sintió hambre pero no comió? Sí..... [1] No.....[2]
5. En los últimos tres meses, por falta de dinero o recursos ¿alguna vez usted o algún adulto de este hogar sintió hambre pero no comió? Sí..... [1] No.....[2]	11. En los últimos tres meses, por falta de dinero o recursos ¿algún menor de 18 años se acostó con hambre? Sí..... [1] No.....[2]
6. En los últimos tres meses, por falta de dinero o recursos ¿alguna vez usted o algún adulto en su hogar sólo comió una vez al día o dejó de comer todo un día? Sí..... [1] No.....[2]	12. En los últimos tres meses, por falta de dinero o recursos ¿alguna vez algún menor de 18 años comió una vez al día o dejó de comer todo un día? Sí..... [1] No.....[2]

Cuadro 1.6. Grado de inseguridad alimentaria según tipo de hogar

Grado	Hogares con adultos y menores[1]	Hogares con sólo adultos[2]
Nulo	Responde negativamente a todas las preguntas de la escala	
Leve	Responde afirmativamente de 1 a 3 preguntas de la escala	Responde afirmativamente de 1 a 2 preguntas de la escala
Moderado	Responde afirmativamente de 4 a 7 preguntas de la escala	Responde afirmativamente de 3 a 4 preguntas de la escala
Grave	Responde afirmativamente de 8 a 12 preguntas de la escala	Responde afirmativamente de 5 a 6 preguntas de la escala

[1] Se consideran las 12 preguntas de la escala
[2] Se consideran solamente las primeras seis preguntas de la escala

Fuente: elaboración del CONEVAL con base en el Módulo de Condiciones Socioeconómicas de la ENIGH 2008.

NOMBRE DE LA O EL PERITO _____

STS-PTSV-GE-01

Página 8 de 8

PJCDMX PODER JUDICIAL CIUDAD DE MÉXICO

INTERVENCIÓN ESPECIALIZADA TSJCDMX

SUBDIRECCIÓN DE TRABAJO SOCIAL

GUÍA DE ENTREVISTA

FECHA _____(1)_____
JUICIO_____(2)_____
PTSV_____(3)_____

DATOS GENERALES

NOMBRE_____(4)_____

DOMICILIO_____(5)_____

_____

EDAD___(6)__ FECHA DE NACIMIENTO_____(7)_____ LUGAR DE NACIMIENTO____(8)_____

ÚLTIMO GRADO DE ESTUDIOS: _____(9)_____ ESTADO CIVIL: _____(10)_____

RELIGIÓN_____(11)_____ SEXO ____(12)_____

ESTRUCTURA Y DINÁMICA FAMILIAR

NOMBRE	PARENTESCO	EDAD	ESTADO CIVIL	ESCOLARIDAD	OCUPACIÓN
(13)	(14)	(15)	(16)	(17)	(18)

¿QUÉ ACTIVIDADES REALIZAN EN SU FAMILIA, DÓNDE LA MAYORÍA DE SUS INTEGRANTES SE VEN INVOLUCRADOS Y CON QUÉ FRECUENCIA? (19)

_____

_____

STS-PTSV-GE-01

Página 1 de 8

PJCDMX PODER JUDICIAL CIUDAD DE MÉXICO — INTERVENCIÓN ESPECIALIZADA TSJCDMX

SUBDIRECCIÓN DE TRABAJO SOCIAL

¿CÓMO SE INVOLUCRA LA FAMILIA CUANDO ALGUNO DE SUS INTEGRANTES, PRESENTA SENTIMIENTOS DE MALESTAR O PROBLEMAS? ____(20)_____

¿CUENTAN CON ALGÚN MOMENTO PARA CONVERSAR? SI ( ) NO ( ) ¿QUÉ TEMÁTICAS TRATAN? (21)

CONSIDERA QUE LOS INTEGRANTES DE SU FAMILIA, PUEDEN EXPRESAR SUS OPINIONES DE MANERA LIBRE AL INTERIOR DE LA FAMILIA. SI ( ) NO ( ) EXPLIQUE _____(22)_____

LOS INTEGRANTES DE SU FAMILIA, ¿PUEDEN EXPRESAR DE MANERA ABIERTA EMOCIONES O SENTIMIENTOS?
SI ( ) NO ( ) (31) EXPLIQUE_____(23)_____

¿EXISTE ALGÚN MOMENTO PARA EXPRESAR AFECTOS ENTRE LOS INTEGRANTES DE LA FAMILIA? SI ( ) NO ( )
EXPLIQUE_____(24)_____
¿QUIÉN PREPARA LOS ALIMENTOS EN EL HOGAR? _____(25)_____
¿QUIÉN PROVEE ECONÓMICAMENTE EL HOGAR? _____(26)_____
¿QUIÉN EJERCE LA AUTORIDAD EN EL HOGAR? _____(27)_____
¿CÓMO SE DISTRIBUYEN LAS ACTIVIDADES DOMÉSTICAS EN SU HOGAR? _____(28)_____

¿QUIÉN CUIDA A LA NIÑA, NIÑO O ADOLESCENTE? _____(29)_____
EN SU FAMILIA, ¿CÓMO RESUELVEN LOS PROBLEMAS QUE SE PRESENTAN? _____(30)_____
¿QUIÉNES PARTICIPAN EN LA TOMA DE DECISIONES PARA RESOLVER LOS PROBLEMAS QUE SE PRESENTAN?
_____(31)_____
¿QUIÉN ESTABLECE LAS REGLAS DENTRO LA FAMILIA? (EJEMPLOS) _____(32)_____

¿QUÉ SUCEDE CUANDO ALGÚN INTEGRANTE DE LA FAMILIA NO CUMPLE CON LAS REGLAS ESTABLECIDAS?
_____(33)_____
CONVIVENCIAS_____(34)_____ PENSIÓN ALIMENTICIA_____(35)_____
REDES DE APOYO:

NOMBRE	EDAD	PARENTESCO	OCUPACIÓN	DOMICILIO
(36)	(37)	(38)	(39)	(40)

TIPO DE FAMILIA: NUCLEAR ( ), MONOPARENTAL PATERNA ( ), MONOPARENTAL MATERNA ( ), EXTENSA ( ), HOGAR UNIPERSONAL ( ), RECONSTITUIDA ( ), OTRA ( ) _____ (41)

TIEMPO LIBRE: (42)

ANTECEDENTES: (43)

STS-PTSV-GE-01

Página 2 de 8

PJCDMX PODER JUDICIAL CIUDAD DE MÉXICO — INTERVENCIÓN ESPECIALIZADA TSJCDMX

SUBDIRECCIÓN DE TRABAJO SOCIAL

EDUCACIÓN

NOMBRE DE LA NIÑA, NIÑO Y/O ADOLESCENTE _____(44)_____

NOMBRE DE LA ESCUELA_____(45)_____

DOMICILIO____(46)_____ PARTICULAR ( ) GOBIERNO ( ) (47)

HORARIO_____(48)_____ PROMEDIO ___(49)_____ AÑO ESCOLAR /EDAD CORRESPONDIENTE SI NO (50)

ACTIVIDADES EXTRAESCOLARES _____(51)_____

TIEMPO DE TRASLADO DE LA ESCUELA AL DOMICILIO _____(52)_____

NOMBRE DE LA NIÑA, NIÑO Y/O ADOLESCENTE _____

NOMBRE DE LA ESCUELA_____

DOMICILIO_____ PARTICULAR ( ) GOBIERNO ( )

HORARIO_____ PROMEDIO _____ AÑO ESCOLAR /EDAD CORRESPONDIENTE SI NO

ACTIVIDADES EXTRAESCOLARES _____

TIEMPO DE TRASLADO DE LA ESCUELA AL DOMICILIO _____

NOMBRE DE LA NIÑA, NIÑO Y/O ADOLESCENTE _____

NOMBRE DE LA ESCUELA_____

DOMICILIO_____ PARTICULAR ( ) GOBIERNO ( )

HORARIO_____ PROMEDIO _____ AÑO ESCOLAR /EDAD CORRESPONDIENTE SI NO

ACTIVIDADES EXTRAESCOLARES _____

TIEMPO DE TRASLADO DE LA ESCUELA AL DOMICILIO _____

QUIÉN ACUDE A LAS JUNTAS ESCOLARES _____(53)_____

PERSONA ENCARGADA DE LLEVAR Y TRAER A LA NIÑA, NIÑO Y/O ADOLESCENTE DE LA ESCUELA _____(54)_____

ALIMENTACIÓN

N° DE COMIDAS AL DIA: (55)			HORARIO: (56)	LUGAR: (57)	OBSERVACIONES: (58)
DESAYUNO	SI	NO			
COLACION	SI	NO			
COMIDA	SI	NO			
COLACION	SI	NO			
CENA	SI	NO			
OTRO	SI	NO			

DESPENSA ALIMENTARIA				
LUGAR (59)		TIEMPO DE TRASLADO: (60)	FRECUENCIA DE COMPRA (61)	GASTO MENSUAL(62)
SUPERMERCADO				
MERCADO FIJO				
MERCADO SOBRE RUEDAS				
TIENDAS DE ABARROTES				
OTRO				

SALUD

SEGURIDAD SOCIAL_____(63)_____ QUIÉN LA PROPORCIONA_____(64)_____

DÓNDE ACUDE REGULARMENTE A RECIBIR ATENCIÓN MÉDICA___(65)_____

PADECE ENFERMEDADES SI ( ) NO ( ) (66) LLEVA ALGÚN TRATAMIENTO SI ( ) NO ( ) (67)

STS-PTSV-GE-01

Página 3 de 8

PJCDMX PODER JUDICIAL CIUDAD DE MÉXICO

INTERVENCIÓN ESPECIALIZADA TSJCDMX

SUBDIRECCIÓN DE TRABAJO SOCIAL

PADECIMIENTO O TRATAMIENTO (FISICO, PSICOLÓGICO Y/O MÉDICO)	OBSERVACIÓN (DX/TX)	LUGAR DE ATENCIÓN	TRATAMIENTO: CONSULTAS, TERAPIAS, MEDICAMENTOS, INSUMOS, MATERIALES O ADITAMENTOS (COSTO MENSUAL)	COSTO DE TRASLADO (MENSUAL)	TOTAL (MENSUAL)
(68)	(69)	(70)	(71)	(72)	(73)

ESTADO DE SALUD _____ PORQUÉ_____(74)_____

HÁBITOS DE CONSUMO: ALCOHOL_____DROGAS_____ CIGARRO_____(75)_____

VIVIENDA

PROPIEDAD DE QUIÉN _____(76)_____ TIEMPO DE VIVIR EN EL DOMICILIO _____(77)_____

RENTADA _____PROPIA_____ PRESTADA_____ HIPOTECADA _____ (78)

DEPARTAMENTO____ CASA SOLA____ DUPLEX ____ CUARTO ____VECINDAD____ (79)

¿CUÁNTAS FAMILIAS VIVEN EN EL DOMICILIO? (SIN CONSIDERAR A LA DE LA PERSONA USUARIA)

__(80)_____

_____

DATOS ECONÓMICOS

TRABAJO FORMAL ( ) TRABAJO INFORMAL ( ) (81) DEPENDIENTE ECONÓMICO SI ( ) NO ( ) ¿DE QUIÉN?_____(82)____

PUESTO:	(83)
NOMBRE DE LA EMPRESA O NEGOCIO	(84)
DIRECCIÓN DE LA EMPRESA O NEGOCIO	(85)
ANTIGÜEDAD:	(86)
TIPO DE CONTRATO	(87)
DÍAS Y HORARIOS	(88)
INGRESO MENSUAL	(89)

¿TRABAJA POR SU CUENTA? SI ( ) NO ( ) DESCRIPCIÓN (90)_____

_____

_____

_____

Monto mensual de ingreso _____(91)_____

STS-PTSV-GE-01

Página 4 de 8

PJCDMX PODER JUDICIAL CIUDAD DE MÉXICO

INTERVENCIÓN ESPECIALIZADA TSJCDMX

SUBDIRECCIÓN DE TRABAJO SOCIAL

INGRESOS EXTRA				
CONCEPTO	ACTIVIDAD LABORAL/OTROS INGRESOS (92)		PENSION ALIMENTICIA (93)	
	MONTO	PERIODICIDAD	MONTO	PERIODICIDAD
Aguinaldo				
Prima vacacional				
Utilidades				
Caja/ fondo de ahorro				
Vales de despensa				
Bono				
Becas				
Programas gubernamentales				
Pensión alimenticia				

EGRESOS

CONCEPTO	PERSONA USUARIA (94)	DEPENDIENTE ECONÓMICO (95)	DEPENDIENTE ECONÓMICO	DEPENDIENTE ECONÓMICO
Alimentación/despensa				
Renta/crédito hipotecario				
Predial				
Luz				
Agua				
Gas				
Mantenimiento de la casa				
Servicio telefónico				
Artículos de aseo de la casa				
Celular				
Transporte público				
Gastos de vehículo: gasolina				
Mantenimiento				
Tenencia				
Refrendo				
Seguro de vehículo				
Recreación y entretenimiento				
Educación escolar:		Inscripción		
		Colegiatura		
		Útiles		
		Libros		
		Uniforme		
		Zapatos escolares		
		Gastos extra		
		Transporte escolar		
		Eventos escolares		
Vestido y calzado				
Artículos de aseo personal				
Pensión alimenticia				
Otros				

STS-PTSV-GE-01

Página 5 de 8

PJCDMX PODER JUDICIAL CIUDAD DE MÉXICO

INTERVENCIÓN ESPECIALIZADA TSJCDMX

SUBDIRECCIÓN DE TRABAJO SOCIAL

APOYOS FAMILIARES					
NOMBRE DE QUIÉN LO RECIBE	PARENTESCO	¿DESDE CUÁNDO?	¿CON QUE PERIODICIDAD?	MONTO	¿EN QUÉ LO OCUPA?
(96)	(97)	(98)	(99)	(100)	(101)

SITUACIÓN PATRIMONIAL

DEUDAS:

Persona/institución (102) **monto** (103) **desde cuándo** (104) **abonos** (105)
Persona/institución_____ **monto**_____ **desde cuándo**_____ **abonos**_____
Persona/institución_____ **monto**_____ **desde cuándo**_____ **abonos**_____
Persona/institución_____ **monto**_____ **desde cuándo**_____ **abonos**_____

AHORROS: (106)

Maneja tarjetas de crédito: (107)
Maneja tarjetas de débito: (108)
Maneja tarjetas departamentales: (109)
Casas/terrenos o accesorias: (110)

Vehículos: (111)

STS-PTSV-GE-01

Página 6 de 8

PJCDMX PODER JUDICIAL CIUDAD DE MÉXICO

INTERVENCIÓN ESPECIALIZADA TSJCDMX

SUBDIRECCIÓN DE TRABAJO SOCIAL

CUESTIONARIO REGLA AMAI 20XX

1. Pensando en el jefe o jefa de hogar, ¿cuál fue el último año de estudios que aprobó en la escuela? **(112)**

respuesta	puntos
No estudio	0
Primaria incompleta	6
Primaria Completa	11
Secundaria Incompleta	12
Secundaria Completa	18
Carrera comercial, carrera técnica o preparatoria incompleta	23
Preparatoria completa	27
Licenciatura Incompleta	36
Licenciatura completa	59
Diplomado o maestría	85
Doctorado	85

2. ¿Cuántos baños completos con regadera y W.C. (excusado) hay en esta vivienda? **(113)**

respuesta	puntos
0	0
1	24
2 o más	47

3. ¿Cuántos automóviles o camionetas tienen en su hogar, incluyendo camionetas cerradas, o con cabina o caja? **(114)**

respuesta	puntos
0	0
1	22
2 o más	43

4. Sin tomar en cuenta la conexión móvil que pudiera tener desde algún celular ¿este hogar cuenta con internet? **(115)**

respuesta	puntos
No tiene	0
Si tiene	32

5. De todas las personas de 14 años o más que viven en el hogar, ¿cuántas trabajaron en el último mes? **(116)**

respuesta	puntos
0	0
1	15
2	31
3	46
4 o más	61

6. En esta vivienda, ¿cuántos cuartos se usan para dormir, sin contar pasillos ni baños? **(117)**

respuesta	puntos
0	0
1	8
2	16
3	24
4 o más	32

Tabla para determinar el Nivel socioeconómico al que pertenece. **(118)**

Nivel	puntos
A/B	202 y más
C+	168 a 201
C	141 a 167
C-	116 a 140
D+	95 a 115
D	48 a 94
E	0 a 47

STS-PTS-GE-01

Página 7 de 8

PJCDMX PODER JUDICIAL CIUDAD DE MÉXICO

INTERVENCIÓN ESPECIALIZADA TSJCDMX

SUBDIRECCIÓN DE TRABAJO SOCIAL

Dimensiones de la seguridad alimentaria : Evaluación Estratégica de Nutrición y Abasto CONEVAL

Cuadro 1.5. Preguntas de acceso a la alimentación en los hogares, ENIGH 2008

Acceso a la alimentación en los hogares	
1. En los últimos tres meses, por falta de dinero o recursos ¿alguna vez usted o algún adulto en su hogar tuvo una alimentación basada en muy poca variedad de alimentos? Sí..... |1| No.....|2| **(119)**	Si en el hogar no hay personas menores de 18 años pase a la sección V. Equipamiento del hogar 7. En los últimos tres meses, por falta de dinero o recursos ¿alguna vez algún menor de 18 años en su hogar tuvo una alimentación basada en muy poca variedad de alimentos? Sí..... |1| No.....|2| **(125)**
2. En los últimos tres meses, por falta de dinero o recursos ¿alguna vez usted o algún adulto en su hogar dejó de desayunar, comer o cenar? Sí..... |1| No.....|2| **(120)**	8. En los últimos tres meses, por falta de dinero o recursos ¿alguna vez algún menor de 18 años en su hogar comió menos de lo que debía? Sí..... |1| No.....|2| **(126)**
3. En los últimos tres meses, por falta de dinero o recursos ¿alguna vez usted o algún adulto en su hogar comió menos de lo que usted piensa debía comer Sí..... |1| No.....|2| **(121)**	9. En los últimos tres meses, por falta de dinero o recursos ¿alguna vez tuvieron que disminuir la cantidad servida en la comida a algún menor de 18 años del hogar? Sí..... |1| No.....|2| **(127)**
4. En los últimos tres meses, por falta de dinero o recursos ¿alguna vez se quedaron sin comida? Sí..... |1| No.....|2| **(122)**	10. En los últimos tres meses, por falta de dinero o recursos ¿alguna vez algún menor de 18 años sintió hambre pero no comió? Sí..... |1| No.....|2| **(128)**
5. En los últimos tres meses, por falta de dinero o recursos ¿alguna vez usted o algún adulto de este hogar sintió hambre pero no comió? Sí..... |1| No.....|2| **(123)**	11. En los últimos tres meses, por falta de dinero o recursos ¿algún menor de 18 años se acostó con hambre? Sí..... |1| No.....|2| **(129)**
6. En los últimos tres meses, por falta de dinero o recursos ¿alguna vez usted o algún adulto en su hogar sólo comió una vez al día o dejó de comer todo un día? Sí..... |1| No.....|2| **(124)**	12. En los últimos tres meses, por falta de dinero o recursos ¿alguna vez algún menor de 18 años comió una vez al día o dejó de comer todo un día? Sí..... |1| No.....|2| **(130)**

Cuadro 1.6. Grado de inseguridad alimentaria según tipo de hogar

Grado	Hogares con adultos y menores[1] **(131)**	Hogares con sólo adultos[2] **(132)**
Nulo	Responde negativamente a todas las preguntas de la escala	
Leve	Responde afirmativamente de 1 a 3 preguntas de la escala	Responde afirmativamente de 1 a 2 preguntas de la escala
Moderado	Responde afirmativamente de 4 a 7 preguntas de la escala	Responde afirmativamente de 3 a 4 preguntas de la escala
Grave	Responde afirmativamente de 8 a 12 preguntas de la escala	Responde afirmativamente de 5 a 6 preguntas de la escala

[1] Se consideran las 12 preguntas de la escala
[2] Se consideran solamente las primeras seis preguntas de la escala

Fuente: elaboración del CONEVAL con base en el Módulo de Condiciones Socioeconómicas de la ENIGH 2008.

NOMBRE DE LA O EL PERITO _____ **(133)**

STS-PTSV-GE-01

Página 8 de 8

DESCRIPCIÓN DEL FORMATO

Nombre:	**GUÍA DE ENTREVISTA**
Clave:	**STS-PTSV-GE-01**
Objetivo:	Obtener información para la elaboración de la pericial en trabajo social por videollamada.
Elabora:	Subdirección de Trabajo Social.
Número de tantos:	Original.
Distribución:	Original.- Subdirección de Trabajo Social (Expediente general).

INSTRUCTIVO DE LLENADO

No.	CONCEPTO	SE DEBE ANOTAR
1	FECHA	El día, mes y año en que se realiza la entrevista para la pericial en trabajo social por videollamada.
2	JUICIO	El juicio que se lleva acabo con la Autoridad Jurisdiccional que haya solicitado la realización de la pericial en trabajo social por videollamada.
3	PTSV	El número de trabajo social asignado, para la realización de la pericial en trabajo social por videollamada.
4	NOMBRE	El nombre completo de la persona usuaria a quien se le realiza la pericial en trabajo social por videollamada.
5	DOMICILIO	El domicilio completo de la persona usuaria a quien se le realiza la pericial en trabajo social por videollamada.
6	EDAD	Los años cumplidos que tiene la persona usuaria a quien se le realiza la pericial en trabajo social por videollamada.
7	FECHA DE NACIMIENTO	El día, mes y año de nacimiento de la persona usuaria a quien se le realiza la pericial en trabajo social por videollamada.
8	LUGAR DE NACIMIENTO	En el caso de que la persona usuaria a quien se le realiza la pericial en trabajo social por videollamada tenga nacionalidad mexicana, el estado y el país en el que nació y al tratarse de persona extranjera únicamente indicar el país de nacimiento.
9	ÚLTIMO GRADO DE ESTUDIOS	El último grado escolar de la persona usuaria a quien se le realiza la pericial en trabajo social por videollamada.

No.	CONCEPTO	SE DEBE ANOTAR
10	ESTADO CIVIL	El estado civil actual de la persona usuaria a quien se le realiza la pericial en trabajo social por videollamada.
11	RELIGIÓN	La religión que profesa la persona usuaria a quien se le realizará la pericial en trabajo social por videollamada.
12	SEXO	El sexo de la persona usuaria a quien se le realizará la pericial en trabajo social por videollamada.
13	NOMBRE	El nombre completo de las personas que habitan en el mismo domicilio que la persona usuaria (en caso de ser más de una, se puede utilizar los demás campos del cuadro, según se requiera).
14	PARENTESCO	El parentesco de las personas que habitan en el mismo domicilio que la persona usuaria (en caso de ser más de una, persona se puede utilizar los demás campos del cuadro, según se requiera).
15	EDAD	La edad de las personas que habitan en el mismo domicilio que la persona usuaria (en caso de ser más de una se puede utilizar los demás campos del cuadro, según se requiera).
16	ESTADO CIVIL	El estado civil de las personas que habitan en el mismo domicilio que la persona usuaria (en caso de ser más de una, se puede utilizar los demás campos del cuadro, según se requiera).
17	ESCOLARIDAD	La escolaridad de las personas que habitan en el mismo domicilio que la persona usuaria (en caso de ser más de una,

No.	CONCEPTO	SE DEBE ANOTAR
		se puede utilizar los demás campos del cuadro, según se requiera).
18	OCUPACIÓN	La ocupación actual de las personas que habitan en el mismo domicilio que la persona usuaria (en caso de ser más de una, se puede utilizar los demás campos del cuadro, según se requiera).
19	¿QUÉ ACTIVIDADES REALIZAN EN SU FAMILIA, DÓNDE LA MAYORÍA DE SUS INTEGRANTES SE VEN INVOLUCRADOS Y CON QUÉ FRECUENCIA?	Las actividades que realizan en familia, cuando conviven todos los integrantes de la familia y cada cuándo las realizan.
20	¿CÓMO SE INVOLUCRA LA FAMILIA CUANDO ALGUNO DE SUS INTEGRANTES, PRESENTA SENTIMIENTOS DE MALESTAR O PROBLEMAS?	La forma de reaccionar de los integrantes de la familia, ante alguna situación de malestar o problemas de alguno de sus miembros.
21	¿CUENTAN CON ALGÚN MOMENTO PARA CONVERSAR?	Marcar con (X) la opción correspondiente y en caso de ser afirmativa la respuesta, describir las temáticas que abordan en sus momentos para conversar.

No.	CONCEPTO	SE DEBE ANOTAR
22	CONSIDERA QUE LOS INTEGRANTES DE SU FAMILIA, PUEDEN EXPRESAR SUS OPINIONES DE MANERA LIBRE AL INTERIOR DE LA FAMILIA	Marcar con (X) la opción correspondiente y posteriormente explicar las razones según su respuesta por las que considera se puedan o no expresar de manera libre en la familia.
23	LOS INTEGRANTES DE SU FAMILIA, ¿PUEDEN EXPRESAR DE MANERA ABIERTA EMOCIONES O SENTIMIENTOS?	Marcar con (X) la opción correspondiente y posteriormente explicar las razones según su respuesta por las que considera se pueden expresar de manera abierta las emociones o sentimientos.
24	¿EXISTE ALGÚN MOMENTO PARA EXPRESAR AFECTOS ENTRE LOS INTEGRANTES DE LA FAMILIA?	Marcar con (X) la opción correspondiente y posteriormente explicar las razones según su respuesta por las que considera se pueden expresar afectos entre los integrantes de la familia.
25	¿QUIÉN PREPARA LOS ALIMENTOS EN EL HOGAR?	El nombre completo de la(s) persona(s) encargada(s) de la elaboración de los alimentos en la vivienda.
26	¿QUIÉN PROVEE ECONÓMICAMENTE EL HOGAR?	El nombre completo de la(s) persona(s) que aportan para cubrir los gastos de la familia.

No.	CONCEPTO	SE DEBE ANOTAR
27	¿QUIÉN EJERCE LA AUTORIDAD EN EL HOGAR?	El nombre completo de la(s) persona(s) que establecen las reglas, normas y límites a los miembros de la familia.
28	¿CÓMO SE DISTRIBUYEN LAS ACTIVIDADES DOMÉSTICAS EN SU HOGAR?	La forma es que se distribuyen y quienes participan en las actividades de lavado, planchado y aseo de la vivienda.
29	¿QUIÉN CUIDA A LA NIÑA, NIÑO O ADOLESCENTE?	El nombre completo de la(s) persona(s) encargada(s) del cuidado de los niños, niñas y adolescentes involucrados en el juicio.
30	EN SU FAMILIA, ¿CÓMO RESUELVEN LOS PROBLEMAS QUE SE PRESENTAN?	La forma en que la familia resuelve los problemas de cualquier índole que se les van presentando.
31	¿QUIÉNES PARTICIPAN EN LA TOMA DE DECISIONES PARA RESOLVER LOS PROBLEMAS QUE SE PRESENTAN?	El nombre completo de la(s) persona(s) que participan en la toma de decisiones para la resolución de los problemas de los miembros de la familia.
32	¿QUIÉN ESTABLECE LAS REGLAS DENTRO LA FAMILIA? (EJEMPLOS)	El nombre completo de la(s) persona(s) que dictan las reglas del comportamiento familiar, describiendo algunos ejemplos.

No.	CONCEPTO	SE DEBE ANOTAR
33	¿QUÉ SUCEDE CUANDO ALGÚN INTEGRANTE DE LA FAMILIA NO CUMPLE CON LAS REGLAS ESTABLECIDAS?	Lo que acontece si alguno de los integrantes de la familia incumple las reglas establecidas.
34	CONVIVENCIAS	Si existe convivencia entre la madre o el padre no custodio y la niña, niño o adolescente; así como la modalidad y periodicidad de las mismas.
35	PENSIÓN ALIMENTICIA	Si la persona usuaria recibe el pago de pensión alimenticia, así como el monto y periodicidad en que lo recibe.
36	NOMBRE	El nombre completo de la(s) persona(s) que forman parte de la red de apoyo de la persona usuaria (en caso de ser más de una persona, se puede utilizar los demás campos del cuadro, según se requiera).
37	EDAD	La edad de la(s) persona(s) que forman parte de la red de apoyo de la persona usuaria (en caso de ser más de una persona, se puede utilizar los demás campos del cuadro, según se requiera).
38	PARENTESCO	El parentesco de la(s) persona(s) que forman parte de la red de apoyo de la persona usuaria (en caso de ser más de una persona, se puede utilizar los demás campos del cuadro, según se requiera).

No.	CONCEPTO	SE DEBE ANOTAR
39	OCUPACIÓN	La ocupación de la(s) persona(s) que forman parte de la red de apoyo de la persona usuaria (en caso de ser más de una persona, se puede utilizar los demás campos del cuadro, según se requiera).
40	DOMICILIO	El domicilio de la(s) persona(s) que forman parte de la red de apoyo de la persona usuaria (en caso de ser más de una persona, se puede utilizar los demás campos del cuadro, según se requiera).
41	TIPO DE FAMILIA	Marcar con (X) alguna opción de las que se encuentran señaladas o en su defecto especificar el tipo de familia que no se encuentre enlistada.
42	TIEMPO LIBRE	Las actividades de esparcimiento y/o descanso que la persona usuaria realiza en los horarios en los que no lleva a cabo actividades obligatorias.
43	ANTECEDENTES	De forma breve y concreta, la información relevante que se relaciona y antecede al caso.
44	NOMBRE DE LA NIÑA, NIÑO Y/O ADOLESCENTE	El nombre completo de la niña, niño o adolescente involucrada(o) en el juicio (en caso de ser más de uno, se anota la información en los siguientes espacios, según sea el caso).
45	NOMBRE DE LA ESCUELA	El nombre completo de la institución educativa a la que acude la niña, niño o adolescente involucrada(o) en el juicio (en caso de ser más de uno, se anota la información en los siguientes espacios, según sea el caso).

No.	CONCEPTO	SE DEBE ANOTAR
46	DOMICILIO	El domicilio completo de la institución educativa a la que acude de la niña, niño o adolescente involucrada(o) en el juicio (en caso de ser más de uno, se anota la información en los siguientes espacios, según sea el caso).
47	PARTICULAR / GOBIERNO	Marcar con (X) alguna opción que corresponda al sector al que pertenece la institución educativa a la que acude la niña, niño o adolescente involucrada(o) en el juicio (en caso de ser más de uno, se anota la información en los siguientes espacios, según sea el caso).
48	HORARIO	El horario de clases en que la niña, niño o adolescente involucrada(o) en el juicio (en caso de ser más de uno, se anota la información en los siguientes espacios, según sea el caso).
49	PROMEDIO	El promedio escolar de la niña, niño o adolescente involucrada(o) en el juicio (en caso de ser más de uno, se anota la información en los siguientes espacios, según sea el caso).
50	AÑO ESCOLAR /EDAD CORRESPONDIENTE	Marcar con (X) si la edad que tiene la niña, niño o adolescente involucrada(o) en el juicio corresponde o no, al grado escolar que cursa, (en caso de ser más de uno, se anota la información en los siguientes espacios, según sea el caso).
51	ACTIVIDADES EXTRAESCOLARES	Aquellas actividades que la niña, niño o adolescente involucrada(o) en el juicio realiza fuera del horario escolar (en caso de ser más de uno, se anota la información en los siguientes espacios, según sea el caso).
52	TIEMPO DE TRASLADO DE LA ESCUELA AL DOMICILIO	El tiempo de traslado de la niña, niño o adolescente involucrada(o) en el juicio desde su casa hasta la institución

No.	CONCEPTO	SE DEBE ANOTAR
		educativa, (en caso de ser más de uno, se anota la información en los siguientes espacios, según sea el caso).
53	QUIÉN ACUDE A LAS JUNTAS ESCOLARES	El nombre completo de la persona que asiste a las juntas escolares de la niña, niño o adolescente involucrada(o) en el juicio.
54	PERSONA ENCARGADA DE LLEVAR Y TRAER A LA NIÑA, NIÑO Y/O ADOLESCENTE DE LA ESCUELA	El nombre completo de la persona que acompaña en el traslado del domicilio a la escuela y viceversa a la niña, niño o adolescente involucrada(o) en el juicio.
55	Nº DE COMIDAS	Marcar con (X) las comidas que realicen al día, tanto la persona usuaria como la niña, niño o adolescente involucrada(o) en el juicio.
56	HORARIO	El horario en que, tanto de la persona usuaria como la niña, niño o adolescente involucrada(o) en el juicio acostumbran realizar las comidas señaladas.
57	LUGAR	El lugar en donde tanto de la persona usuaria como la niña, niño o adolescente involucrada(o) en el juicio acostumbran realizar las comidas señaladas.
58	OBSERVACIONES	Si existe alguna dieta especial, así como gastos extra por la compra de alimentos elaborados y escolares relacionados con la persona usuaria así como con la niña, niño o adolescente involucrada(o) en el juicio.
59	LUGAR	Marcar con (X) el lugar en el que la persona usuaria adquiera la despensa.

No.	CONCEPTO	SE DEBE ANOTAR
60	TIEMPO DE TRASLADO	El tiempo de traslado que realiza la persona usuaria desde su domicilio al lugar en el que adquiere la despensa.
61	FRECUENCIA DE COMPRA	La frecuencia con que la persona usuaria asiste a comprar la despensa.
62	GASTO MENSUAL	El monto mensual que la persona usuaria destina para comprar despensa.
63	SEGURIDAD SOCIAL	Si la persona usuaria, así como la niña, niño o adolescente involucrada(o) en el juicio cuenta con algún tipo de seguridad social.
64	QUIÉN LA PROPORCIONA	El nombre completo de la institución en la que se encuentra afiliada tanto la persona usuaria, así como la niña, niño o adolescente involucrada(o) en el juicio.
65	DÓNDE ACUDE REGULARMENTE A RECIBIR ATENCIÓN MÉDICA	El lugar en donde suelen recibir atención médica tanto la persona usuaria como la niña, niño o adolescente involucrada(o) en el juicio.
66	PADECE ENFERMEDADES	Marcar con (X) la opción que corresponda si es que la persona usuaria, así como la niña, niño o adolescente involucrada(o) en el juicio padece alguna enfermedad.
67	LLEVA ALGÚN TRATAMIENTO	Marcar con (X) la opción que corresponda si es que la persona usuaria, así como la niña, niño o adolescente involucrada(o) en el juicio, lleva algún tratamiento.

No.	CONCEPTO	SE DEBE ANOTAR
68	PADECIMIENTO O TRATAMIENTO (FÍSICO, PSICOLÓGICO Y/O MÉDICO)	En caso de padecer una enfermedad tanto la persona usuaria, así como la niña, niño o adolescente involucrada(o) en el juicio, el nombre del padecimiento o tratamiento que en su caso lleve.
69	OBSERVACIÓN (DX/TX)	En caso de padecer alguna enfermedad tanto la persona usuaria, así como la niña, niño o adolescente involucrada(o) en el juicio, el diagnóstico y tipo de tratamiento recibido.
70	LUGAR DE ATENCIÓN	En caso de padecer alguna enfermedad tanto la persona usuaria, así como la niña, niño o adolescente involucrada(o) en el juicio, el lugar donde recibe atención médica.
71	TRATAMIENTO: CONSULTAS, TERAPIAS, MEDICAMENTOS, INSUMOS, MATERIALES O ADITAMENTOS (COSTO MENSUAL)	En caso de padecer alguna enfermedad tanto la persona usuaria, así como la niña, niño o adolescente involucrada(o) en el juicio, los materiales y medicamentos utilizados, además del costo mensual de los mismos.
72	COSTO DE TRASLADO (MENSUAL)	En caso de padecer alguna enfermedad tanto la persona usuaria, así como la niña, niño o adolescente involucrada(o) en el juicio, el costo de traslado al lugar de atención o para recibir tratamientos médicos.
73	TOTAL (MENSUAL)	El costo mensual destinado a tratamiento, medicamentos, traslados y otros gastos generados para la atención de la enfermedad que pueda padecer tanto la persona usuaria, así como la niña, niño o adolescente involucrada(o) en el juicio.
74	ESTADO DE SALUD	La consideración que tiene de su estado de salud la persona usuaria, así como la de la niña, niño o adolescente

No.	CONCEPTO	SE DEBE ANOTAR
		involucrada(o) en el juicio, además de explicar el porqué de su respuesta.
75	HÁBITOS DE CONSUMO	Marcar con (X) la opción que corresponda, si es que la persona usuaria consume alguna de ellas.
76	PROPIEDAD DE QUIÉN	El nombre completo de la persona propietaria del inmueble donde vive la persona usuaria.
77	TIEMPO DE VIVIR EN EL DOMICILIO	El tiempo que lleva viviendo en el domicilio la persona usuaria.
78	TENENCIA DE LA VIVIENDA	Marcar con (X) la opción que corresponda de acuerdo a la tenencia que tenga la persona usuaria, respecto de la vivienda en la que habita.
79	TIPO DE VIVIENDA	Marcar con (X) la opción que corresponda de acuerdo al tipo de vivienda que ocupa la persona usuaria.
80	¿CUÁNTAS FAMILIAS VIVEN EN EL DOMICILIO?	El número de familias que viven en el domicilio, sin considerar a la de la persona usuaria.
81	ACTIVIDAD LABORAL	Marcar con (X) la opción que corresponda de acuerdo a la actividad laboral que realiza la persona usuaria.
82	DEPENDIENTE ECONÓMICO	Marcar con (X) la opción que corresponda, considerando si la persona usuaria es dependiente económica de alguna persona y señalar el nombre completo de esta.
83	PUESTO	El puesto que desempeña la persona usuaria en su lugar de trabajo.
84	NOMBRE DE LA EMPRESA O NEGOCIO	El nombre completo de la empresa o negocio donde labora la persona usuaria.

No.	CONCEPTO	SE DEBE ANOTAR
85	DIRECCIÓN DE LA EMPRESA O NEGOCIO	El domicilio completo del lugar donde labora la persona usuaria.
86	ANTIGÜEDAD	La antigüedad ya sea en años, meses o días, que tiene la persona usuaria en el lugar donde labora.
87	TIPO DE CONTRATO	El tipo de contrato con el que cuenta la persona usuaria en el lugar donde labora.
88	DÍAS Y HORARIOS	Los días que labora y el horario en el que labora la persona usuaria.
89	INGRESO MENSUAL	El monto mensual que percibe por su actividad laboral la persona usuaria.
90	TRABAJA POR SU CUENTA	Marcar con (X) la opción que corresponda si es que la persona usuaria trabaja por su cuenta, en caso afirmativo indicar en qué, la dirección, la antigüedad, días y horario.
91	MONTO MENSUAL DE INGRESO	En caso de que la persona usuaria trabaje por su cuenta, el monto mensual máximo y mínimo que obtiene por la realización de dicha actividad.
92	ACTIVIDAD LABORAL/OTROS INGRESOS	El monto y periodicidad que recibe la persona usuaria respecto de las prestaciones laborales y de otros ingresos según corresponda.
93	PENSIÓN ALIMENTICIA	En caso de que reciba pensión alimenticia, el monto y periodicidad que recibe la persona usuaria respecto de las prestaciones de esta, según corresponda.
94	PERSONA USUARIA	Según corresponda, el gasto mensual que destina para sí misma la persona usuaria, respecto de los conceptos que se enuncian.

No.	CONCEPTO	SE DEBE ANOTAR
95	DEPENDIENTE ECONÓMICO	De acuerdo al número de dependientes económicos, el gasto mensual que destina la persona usuaria, respecto de los conceptos que se enuncian.
96	NOMBRE DE QUIÉN LO RECIBE	El nombre completo de la persona de la cual recibe la persona usuaria algún apoyo económico o en especie.
97	PARENTESCO	El parentesco que tiene la persona que le aporta algún apoyo económico o en especie con relación a la persona usuaria.
98	¿DESDE CUÁNDO?)	La fecha desde la cual la persona usuaria recibe el apoyo económico o en especie.
99	¿CON QUE PERIODICIDAD?	El periodo en que la persona usuaria recibe el apoyo económico o en especie.
100	MONTO	El monto del apoyo económico o en especie que recibe la persona usuaria.
101	¿EN QUÉ LO OCUPA?	En qué ocupa la persona usuaria el apoyo económico o en especie que recibe.
102	PERSONA/INSTITUCIÓN	El nombre completo de la persona o institución con la que la persona usuaria tenga una deuda.
103	MONTO	El monto de la deuda que tiene la persona usuaria con la persona o institución antes referida.
104	DESDE CUÁNDO	La fecha desde la cual la persona usuaria tiene la deuda con la persona o institución antes referida.
105	ABONOS	El monto que abona a la deuda que tiene la persona usuaria con la persona o institución antes referida.
106	AHORROS	En caso de que la persona usuaria cuente con ahorros, el monto de los mismos y en dónde los tiene.

No.	CONCEPTO	SE DEBE ANOTAR
107	MANEJA TARJETAS DE CRÉDITO	En caso de que la persona usuaria maneje tarjetas de crédito, el nombre del banco a la que pertenece, el monto de crédito del cual se dispone y en qué la ocupa.
108	MANEJA TARJETAS DE DÉBITO	En caso de que la persona usuaria maneje tarjetas de débito, el nombre del banco a la que pertenece y en qué la ocupa.
109	MANEJA TARJETAS DEPARTAMENTALES	En caso de que la persona usuaria maneje tarjetas departamentales, el nombre de la institución a la que pertenece, el monto de crédito del cual se dispone y en qué la ocupa.
110	CASAS/TERRENOS O ACCESORIAS	En caso de que la persona usuaria sea propietaria(o) de algún inmueble, el domicilio completo y en qué ocupa dicha propiedad.
111	VEHÍCULOS	En caso de que la persona usuaria sea propietaria(o) de algún vehículo, especificar el número, modelo y año de este.
112	¿CUÁL FUE EL ÚLTIMO AÑO DE ESTUDIOS QUE APROBÓ EN LA ESCUELA?	Marcar con (X) la opción que corresponda según el último año de estudios que aprobó en la escuela la jefa o jefe del hogar.

No.	CONCEPTO	SE DEBE ANOTAR
113	¿CUÁNTOS BAÑOS COMPLETOS CON REGADERA Y W.C. (EXCUSADO) HAY EN ESTA VIVIENDA?	Marcar con (X) la opción que corresponda de acuerdo al número de baños completos que existan en la vivienda que ocupa la persona usuaria.
114	¿CUÁNTOS AUTOMÓVILES O CAMIONETAS TIENEN EN SU HOGAR, INCLUYENDO CAMIONETAS CERRADAS, ¿O CON CABINA O CAJA?	Marcar con (X) la opción que corresponda de acuerdo al número de automóviles con los que cuente la persona usuaria.
115	SIN TOMAR EN CUENTA LA CONEXIÓN MÓVIL QUE PUDIERA TENER DESDE ALGÚN CELULAR ¿ESTE HOGAR CUENTA CON INTERNET?	Marcar con (X) la opción que corresponda si la vivienda en la que habita la persona usuaria cuenta con internet.
116	DE TODAS LAS PERSONAS DE 14 AÑOS O MÁS QUE VIVEN EN EL HOGAR, ¿CUÁNTAS TRABAJARON EN EL ÚLTIMO MES?	Marcar con (X) la opción que corresponda de acuerdo al número de personas que trabajaron en el último mes.

No.	CONCEPTO	SE DEBE ANOTAR
117	EN ESTA VIVIENDA, ¿CUÁNTOS CUARTOS SE USAN PARA DORMIR, SIN CONTAR PASILLOS NI BAÑOS?	Marcar con (X) la opción que corresponda de acuerdo al número de cuartos que se ocupen para dormir.
118	TABLA PARA DETERMINAR EL NIVEL SOCIOECONÓMICO AL QUE PERTENECE.	Marcar con (X) la opción que corresponda de acuerdo a la sumatoria de la respuesta de las preguntas marcadas del 112 al 117, obteniendo así el nivel socioeconómico al que pertenece la persona usuaria.
119	EN LOS ÚLTIMOS TRES MESES, POR FALTA DE DINERO O RECURSOS ¿ALGUNA VEZ USTED O ALGÚN ADULTO DE SU HOGAR TUVO UNA ALIMENTACIÓN BASADA EN MUY POCA VARIEDAD DE ALIMENTOS?	Marcar con (X) la opción que corresponda en concordancia con pregunta.
120	EN LOS ÚLTIMOS TRES MESES, POR FALTA DE DINERO O RECURSOS ¿ALGUNA VEZ USTED O ALGÚN ADULTO EN SU HOGAR DEJÓ DE DESAYUNAR, COMER O CENAR?	Marcar con (X) la opción que corresponda en concordancia con pregunta.

No.	CONCEPTO	SE DEBE ANOTAR
121	EN LOS ÚLTIMOS TRES MESES, POR FALTA DE DINERO O RECURSOS ¿ALGUNA VEZ USTED O ALGÚN ADULTO EN SU HOGAR COMIÓ MENOS DE LO QUE USTED PIENSA QUE DEBÍA COMER?	Marcar con (X) la opción que corresponda en concordancia con pregunta.
122	EN LOS ÚLTIMOS TRES MESES, POR FALTA DE DINERO O RECURSOS ¿ALGUNA VEZ SE QUEDARON SIN COMIDA?	Marcar con (X) la opción que corresponda en concordancia con pregunta.
123	EN LOS ÚLTIMOS TRES MESES, POR FALTA DE DINERO O RECURSOS ¿ALGUNA VEZ USTED O ALGÚN ADULTO EN SU HOGAR SINTIÓ HAMBRE, PERO NO COMIÓ?	Marcar con (X) la opción que corresponda en concordancia con pregunta.
124	EN LOS ÚLTIMOS TRES MESES, POR FALTA DE DINERO O RECURSOS ¿ALGUNA VEZ USTED O ALGÚN ADULTO EN SU HOGAR SÓLO COMIÓ UNA	Marcar con (X) la opción que corresponda en concordancia con pregunta.

No.	CONCEPTO	SE DEBE ANOTAR
	VEZ AL DÍA O DEJÓ DE COMER TODO UN DÍA?	
125	EN LOS ÚLTIMOS TRES MESES, POR FALTA DE DINERO O RECURSOS ¿ALGUNA VEZ ALGÚN MENOR DE 18 AÑOS EN SU HOGAR TUVO UNA ALIMENTACIÓN BASADA EN MUY POCA VARIEDAD DE ALIMENTOS?	Marcar con (X) la opción que corresponda en concordancia con pregunta.
126	EN LOS ÚLTIMOS TRES MESES, POR FALTA DE DINERO O RECURSOS ¿ALGUNA VEZ ALGÚN MENOR DE 18 AÑOS EN SU HOGAR COMIÓ MENOS DE LOS QUE DEBÍA?	Marcar con (X) la opción que corresponda en concordancia con pregunta.
127	EN LOS ÚLTIMOS TRES MESES, POR FALTA DE DINERO O RECURSOS ¿ALGUNA VEZ TUVIERON QUE DISMINUIR LA CANTIDAD SERVIDA EN LA COMIDA A ALGÚN MENOR DE 18 AÑOS DEL HOGAR?	Marcar con (X) la opción que corresponda en concordancia con pregunta.

No.	CONCEPTO	SE DEBE ANOTAR
128	EN LOS ÚLTIMOS TRES MESES, POR FALTA DE DINERO O RECURSOS ¿ALGUNA VEZ ALGÚN MENOR DE 18 AÑOS SINTIÓ HAMBRE, PERO NO COMIÓ?	Marcar con (X) la opción que corresponda en concordancia con pregunta.
129	EN LOS ÚLTIMOS TRES MESES, POR FALTA DE DINERO O RECURSOS ¿ALGÚN MENOR DE 18 AÑOS SE ACOSTÓ CON HAMBRE?	Marcar con (X) la opción que corresponda en concordancia con pregunta.
130	EN LOS ÚLTIMOS TRES MESES, POR FALTA DE DINERO O RECURSOS ¿ALGUNA VEZ ALGÚN MENOR DE 18 AÑOS COMIÓ UNA VEZ AL DÍA O DEJO DE COMER TODO UN DÍA?	Marcar con (X) la opción que corresponda en concordancia con pregunta.
131	HOGARES CON ADULTOS Y MENORES	Marcar con (X) la opción que corresponda de acuerdo a la sumatoria de respuestas negativas con relación a las preguntas marcadas del número 119 a la 130, para obtener el grado de inseguridad alimentaria según el tipo de hogar que ocupa la persona usuaria.

No.	CONCEPTO	SE DEBE ANOTAR
132	HOGARES SOLO CON ADULTOS	Marcar con (X) la opción que corresponda de acuerdo a la sumatoria de respuestas negativas con relación a las preguntas marcadas del número 119 a la 124, para obtener el grado de inseguridad alimentaria según el tipo de hogar que ocupa la persona usuaria.
133	NOMBRE DE LA O EL PERITO	El nombre completo de la o el perito que realizó la entrevista.

PJCDMX PODER JUDICIAL CIUDAD DE MÉXICO

INTERVENCIÓN ESPECIALIZADA TSJCDMX
SUBDIRECCIÓN DE TRABAJO SOCIAL

GUÍA DE OBSERVACIÓN

FECHA: _____

JUICIO_____

PTSV_____

Objetivo: Registrar lo observado durante la visita domiciliaria, para el análisis de la información que se requiere en el dictamen en Trabajo Social.

RUBROS	ASPECTOS A CONSIDERAR
DINÁMICA FAMILIAR	(Apoyo e integración, comunicación, afecto y emociones, roles, identificación de problemas y toma de decisiones)
EDUCACIÓN	(Útiles escolares, uniformes, artículos de talleres, mochilas)
SALUD	(Medicamentos, aparatos para movilidad asistida, silla de ruedas, cama especial, etc.)
ALIMENTACIÓN	(Despensa, insumos de cocina)
DATOS ECONÓMICOS	(Uniformes de trabajo, materiales, apoyos en especie)
SITUACIÓN PATRIMONIAL	(vehículos, empresas y/o negocios propios, inmuebles, pagos de tarjetas de crédito)

Página 1 de 3 STS-PTSV-G0-01

PJCDMX PODER JUDICIAL CIUDAD DE MÉXICO

INTERVENCIÓN ESPECIALIZADA TSJCDMX

SUBDIRECCIÓN DE TRABAJO SOCIAL

VIVIENDA	**CONDICIONES DE HABITABILIDAD**						
	Orden		Servicios intra-domiciliarios (agua, luz, drenaje, gas)				
	Limpieza		Mascotas				
	Iluminación		Factores de riesgo (Asfixia, caídas, intoxicaciones, quemaduras y electrocuciones)				
	Ventilación		Adaptabilidad para personas con discapacidad				
	Hacinamiento		Verificación de personas que habitan el domicilio				
	TIPO DE VIVIENDA						
	Departamento		Dúplex		Vecindad		
	Casa sola		Cuarto				
	DISTRIBUCIÓN						
	Nº de Niveles		Sala		Baño		Medio baño
	Patio		Comedor		Cocina		Espacio para lavar
	Estudio		Patio		Estacionamiento		Nº de recámaras
	Quién ocupa cada recámara:	1.			2.		
		3.			4.		
		5.			6.		
	MATERIALES DE CONSTRUCCIÓN QUE PREDOMINAN						
	(Piso, paredes y techo)						
	MOBILIARIO						
	(Cantidad, condiciones)						
RELIGIÓN	(Aditamentos religiosos, formas de expresión, vestimenta)						

Página 2 de 3 STS-PTSV-G0-01

PJCDMX PODER JUDICIAL CIUDAD DE MÉXICO

INTERVENCIÓN ESPECIALIZADA TSJCDMX
SUBDIRECCIÓN DE TRABAJO SOCIAL

ENTORNO	**Comercios**					
	Tiendas		Mercados		Servicios médico	
	Farmacias		Bancos			
	EQUIPAMIENTO URBANO					
	Instituciones educativas		Espacios culturales		Accesibilidad para discapacitados	
	Espacios recreativos		Centros religiosos			
	INFRAESTRUCTURA Y SERVICIOS PÚBLICOS					
	Abastecimiento de agua potable		Transporte		Gas	
	Alumbrado público		Drenaje		Vialidades pavimentadas	
	Recolección de basura		Vigilancia			
	RIESGOS DETECTADOS					
	Delincuencia		Vandalismo		Alcoholismo	
	Drogadicción					
ASPECTOS GENERALES DE LA ENTREVISTA	(Actitud, apariencia, lenguaje y participación del usuario y familiares presentes)					

NOMBRE DE LA O EL PERITO _____

Página 3 de 3 STS-PTSV-G0-01

PJCDMX PODER JUDICIAL CIUDAD DE MÉXICO

INTERVENCIÓN ESPECIALIZADA TSJCDMX
SUBDIRECCIÓN DE TRABAJO SOCIAL

GUÍA DE OBSERVACIÓN

FECHA: _____(1)_____

JUICIO_____(2)_____

PTSV_____(3)_____

Objetivo: Registrar lo observado durante la visita domiciliaria, para el análisis de la información que se requiere en el dictamen en Trabajo Social.

RUBROS	ASPECTOS A CONSIDERAR
DINÁMICA FAMILIAR (4)	(Apoyo e integración, comunicación, afecto y emociones, roles, identificación de problemas y toma de decisiones)
EDUCACIÓN (5)	(Útiles escolares, uniformes, artículos de talleres, mochilas)
SALUD (6)	(Medicamentos, aparatos para movilidad asistida, silla de ruedas, cama especial, etc.)
ALIMENTACIÓN (7)	(Despensa, insumos de cocina)
DATOS ECONÓMICOS (8)	(Uniformes de trabajo, materiales, apoyos en especie)
SITUACIÓN PATRIMONIAL (9)	(vehículos, empresas y/o negocios propios, inmuebles, pagos de tarjetas de crédito)

Página 1 de 3 STS-PTSV-G0-01

PJCDMX PODER JUDICIAL CIUDAD DE MÉXICO

INTERVENCIÓN ESPECIALIZADA TSJCDMX
SUBDIRECCIÓN DE TRABAJO SOCIAL

VIVIENDA	**CONDICIONES DE HABITABILIDAD (10)**							
	Orden		Servicios intra-domiciliarios (agua, luz, drenaje, gas)					
	Limpieza		Mascotas					
	Iluminación		Factores de riesgo (Asfixia, caídas, intoxicaciones, quemaduras y electrocuciones)					
	Ventilación		Adaptabilidad para personas con discapacidad					
	Hacinamiento		Verificación de personas que habitan el domicilio					
	TIPO DE VIVIENDA (11)							
	Departamento		Dúplex		Vecindad			
	Casa sola		Cuarto					
	DISTRIBUCIÓN (12)							
	N° de Niveles		Sala		Baño		Medio baño	
	Patio		Comedor		Cocina		Espacio para lavar	
	Estudio		Patio		Estacionamiento		N° de recámaras	
	Quién ocupa cada recámara: **(13)**	1.			2.			
		3.			4.			
		5.			6.			
	MATERIALES DE CONSTRUCCIÓN QUE PREDOMINAN (14)							
	(Piso, paredes y techo)							
	MOBILIARIO (15)							
	(Cantidad, condiciones)							
RELIGIÓN (16)	(Aditamentos religiosos, formas de expresión, vestimenta)							

Página 2 de 3 STS-PTSV-G0-01

PJCDMX PODER JUDICIAL CIUDAD DE MÉXICO

INTERVENCIÓN ESPECIALIZADA TSJCDMX
SUBDIRECCIÓN DE TRABAJO SOCIAL

ENTORNO	**Comercios (17)**					
	Tiendas		Mercados		Servicios médico	
	Farmacias		Bancos			
	EQUIPAMIENTO URBANO (18)					
	Instituciones educativas		Espacios culturales		Accesibilidad para discapacitados	
	Espacios recreativos		Centros religiosos			
	INFRAESTRUCTURA Y SERVICIOS PÚBLICOS (19)					
	Abastecimiento de agua potable		Transporte		Gas	
	Alumbrado público		Drenaje		Vialidades pavimentadas	
	Recolección de basura		Vigilancia			
	RIESGOS DETECTADOS (20)					
	Delincuencia		Vandalismo		Alcoholismo	
	Drogadicción					
ASPECTOS GENERALES DE LA ENTREVISTA (21)	(Actitud, apariencia, lenguaje y participación del usuario y familiares presentes)					

NOMBRE DE LA O EL PERITO_____**(22)**_____

Página 3 de 3 STS-PTSV-G0-01

DESCRIPCIÓN DEL FORMATO

Nombre:	**GUÍA DE OBSERVACIÓN**
Clave:	**STS-PTSV-GO-01**
Objetivo:	Obtener información para la elaboración de la pericial en trabajo social por videollamada.
Elabora:	Subdirección de Trabajo Social.
Número de tantos:	Original.
Distribución:	Original.- Subdirección de Trabajo Social (Expediente general).

INSTRUCTIVO DE LLENADO

No.	CONCEPTO	SE DEBE ANOTAR
1	FECHA	El día, mes y año en que se realiza la entrevista para la pericial en trabajo social por videollamada.
2	JUICIO	El juicio que se lleva acabo con la Autoridad Jurisdiccional que haya solicitado la realización de la pericial en trabajo social por videollamada.
3	PTSV	El número de trabajo social asignado, para la realización de la pericial en trabajo social por videollamada.
4	DINÁMICA FAMILIAR	Si se observó apoyo e integración, comunicación, afecto y emociones, roles, identificación de problemas y toma de decisiones, durante la videollamada.
5	EDUCACIÓN	Si se observaron útiles escolares, uniformes, artículos de talleres, mochilas, etc., durante la videollamada.
6	SALUD	Si se observaron medicamentos, aparatos para movilidad asistida, silla de ruedas, cama especial, etc., durante la videollamada.
7	ALIMENTACIÓN	La despensa, alimentos e insumos de cocina observada durante la videollamada.
8	DATOS ECONÓMICOS	Si se encontraron uniformes laborales, materiales y apoyos en especie, durante la videollamada.
9	SITUACIÓN PATRIMONIAL	Si se observó en la vivienda, vehículos, empresas y/o negocios.

No.	CONCEPTO	SE DEBE ANOTAR
10	CONDICIONES DE HABITABILIDAD	Marcar con (X) la opción que corresponda de acuerdo a las condiciones observadas durante la videollamada.
11	TIPO DE VIVIENDA	Marcar con (X) la opción que corresponda de acuerdo al tipo de vivienda que se observe durante la videollamada.
12	DISTRIBUCIÓN	En el recuadro el número existente de espacios observados en la vivienda.
13	QUIÉN OCUPA CADA RECÁMARA	El nombre completo de la persona que ocupe la recámara respectiva.
14	MATERIALES DE CONSTRUCCIÓN QUE PREDOMINAN	El tipo de material observable en la vivienda.
15	MOBILIARIO	El mobiliario existente en la vivienda, así como las condiciones físicas de este.
16	RELIGIÓN	Los aditamentos religiosos, formas de expresión y vestimenta religiosa existente en la vivienda.
17	COMERCIOS	Marcar con (X) la opción que corresponda de acuerdo a los establecimientos observados en el entorno de la vivienda, además de añadir algún aspecto relevante que considere necesario.
18	EQUIPAMIENTO URBANO	Marcar con (X) la opción que corresponda de acuerdo a los espacios observados en el entorno de la vivienda, además de añadir algún aspecto relevante que considere necesario.

No.	CONCEPTO	SE DEBE ANOTAR
19	INFRAESTRUCTURA Y SERVICIOS PÚBLICOS	Marcar con (X) la opción que corresponda de acuerdo a la infraestructura y servicios públicos observados en el entorno de la vivienda, además de añadir algún aspecto relevante que considere necesario.
20	RIESGOS DETECTADOS	Marcar con (X) la opción que corresponda de acuerdo a riesgos detectados en el entorno de la vivienda, además de añadir algún aspecto relevante que considere necesario.
21	ASPECTOS GENERALES DE LA ENTREVISTA	La actitud, apariencia, lenguaje y participación de la persona usuaria; así como de los familiares presentes al momento de la entrevista.
22	NOMBRE DE LA O EL PERITO	El nombre completo de la o el perito que realizó la entrevista.

PJCDMX PODER JUDICIAL CIUDAD DE MÉXICO

INTERVENCIÓN ESPECIALIZADA TSJCDMX

SUBDIRECCIÓN DE TRABAJO SOCIAL

FECHA: _____

JUICIO: _____

PTSV: _____

REFERENCIAS VECINALES

¿Conoce a la persona usuaria? ☐Sí ¿Desde cuándo? _____ ☐No ¿por qué? _____

Lo considera como una persona (tranquila, problemática, distante, otorga el saludo cuando lo ven):

¿Tiene algún vicio (drogas, alcohol, tabaquismo...)? ☐Sí ☐No ☐ Desconoce ¿Cuál? _____

¿A qué se dedica? _____

¿Qué trato tiene hacia las o los integrantes de su familia (los tienen atendidos/desatendidos, quién los cuida, los llevan a la escuela, ha sabido que los golpeen o a oído gritos o peleas)? _____

Nombre completo de la referencia: _____

Mostró identificación: ☐Sí ☐No (En caso de no proporcionar su nombre, explicar el por qué y llenar la descripción de la persona):

Actitud de la persona entrevistada: ☐Amable ☐Indecisa ☐Nerviosa ☐Indiferente ☐Grosera ☐Otra, ¿Cuál?_____

DESCRIPCIÓN DE LA PERSONA ENTREVISTADA – MEDIA FILIACIÓN

(contestar por observación en caso de no tener el nombre completo de la persona entrevistada).

Sexo	Edad aproximada	Estatura aproximada	Complexión	Color de piel
☐ Hombre ☐ Mujer	I__I__I años	I__I.I__I__I m	☐ Delgada ☐Media ☐Robusta ☐Atlética ☐Obesa	☐Blanca ☐Morena clara ☐Morena ☐Negra

Cabello			
Según cantidad	**Forma**	**Largo**	**Color**
☐Abundante ☐Regular ☐Escaso ☐Calvicie	☐ Lacio ☐Ondulado ☐Crespo ☐Rizado	☐Corto ☐Mediano ☐Largo	☐Rubio ☐Rojizo ☐Castaño claro ☐Castaño oscuro ☐Negro ☐Cano

Rostro				
Forma	**Cejas**		**Color de ojos**	
☐Ovalada ☐Redonda ☐Cuadrada ☐Rectangular	☐Pobladas ☐Semi pobladas ☐Escasas	☐Cortas ☐Largas	☐Café oscuro ☐Café claro ☐Verdes ☐ Azules ☐Grises	
Forma de ojos	**Nariz**		**Labios/boca**	
☐Redondos ☐Alargados	☐Aguileña ☐Recta ☐Ancha ☐Respingada ☐Redonda	☐Grande ☐Mediana ☐Pequeña	☐Gruesos ☐Superior grueso ☐ Inferior grueso ☐Finos ☐Corazón	☐Grande ☐Mediana ☐Pequeña

Señas particulares
☐Cicatrices ☐Usa lentes ☐Tatuajes ☐Piercing ☐Discapacidad física ☐Lunares ☐Otro:_____ ☐Ninguno

Información adicional
_____
_____
_____
_____
_____
_____
_____
_____
_____

NOMBRE DE LA O EL PERITO _____

STS-PTSV-RV-01

Página 1 de 1

PJCDMX PODER JUDICIAL CIUDAD DE MÉXICO

INTERVENCIÓN ESPECIALIZADA TSJCDMX

SUBDIRECCIÓN DE TRABAJO SOCIAL

FECHA: _____(1)_____

JUICIO: _____(2)_____

PTSV: _____(3)_____

REFERENCIAS VECINALES

¿Conoce a la persona usuaria? ☐Sí ¿Desde cuándo? _____ ☐No ¿por qué? _____(4) _____

Lo considera como una persona (tranquila, problemática, distante, otorga el saludo cuando lo ven): (5)

¿Tiene algún vicio (6) (drogas, alcohol, tabaquismo...)? ☐Sí ☐No ☐ Desconoce ¿Cuál? _____

¿A qué se dedica? _____ (7) _____

¿Qué trato tiene hacia las o los integrantes de su familia (los tienen atendidos/desatendidos, quién los cuida, los llevan a la escuela, ha sabido que los golpeen o a oído gritos o peleas)? _____(8)_____

Nombre completo de la referencia: _____(9)_____

Mostró identificación: ☐Sí ☐No (En caso de no proporcionar su nombre, explicar el por qué y llenar la descripción de la persona): (10)

Actitud de la persona entrevistada: ☐Amable ☐Indecisa ☐Nerviosa ☐Indiferente ☐Grosera ☐Otra, ¿Cuál?_____ (11)

DESCRIPCIÓN DE LA PERSONA ENTREVISTADA – MEDIA FILIACIÓN

(contestar por observación en caso de no tener el nombre completo de la persona entrevistada).

Sexo (12)	Edad aproximada (13)	Estatura aproximada (14)	Complexión (15)	Color de piel (16)
☐ Hombre ☐ Mujer	I__I__I años	I__I.I__I__I m	☐ Delgada ☐Media ☐Robusta ☐Atlética ☐Obesa	☐Blanca ☐Morena clara ☐Morena ☐Negra

Cabello			
Según cantidad (17)	Forma (18)	Largo (19)	Color (20)
☐Abundante ☐Regular ☐Escaso ☐Calvicie	☐ Lacio ☐Ondulado ☐Crespo ☐Rizado	☐Corto ☐Mediano ☐Largo	☐Rubio ☐Rojizo ☐Castaño claro ☐Castaño oscuro ☐Negro ☐Cano

Rostro				
Forma (21)	Cejas (22)		Color de ojos (23)	
☐Ovalada ☐Redonda ☐Cuadrada ☐Rectangular	☐Pobladas ☐Semi pobladas ☐Escasas	☐Cortas ☐Largas	☐Café oscuro ☐Café claro ☐Verdes ☐ Azules ☐Grises	
Forma de ojos (24)	Nariz (25)		Labios/boca (26)	
☐Redondos ☐Alargados	☐Aguileña ☐Recta ☐Ancha ☐Respingada ☐Redonda	☐Grande ☐Mediana ☐Pequeña	☐Gruesos ☐Superior grueso ☐ Inferior grueso ☐Finos ☐Corazón	☐Grande ☐Mediana ☐Pequeña

Señas particulares (27)
☐Cicatrices ☐Usa lentes ☐Tatuajes ☐Piercing ☐Discapacidad física ☐Lunares ☐Otro:_____ ☐Ninguno

Información adicional (28)
_____ _____ _____ _____ _____ _____ _____

NOMBRE DE LA O EL PERITO (A) _____(29)_____

STS-PTSV-RV-01

Página 1 de 1

DESCRIPCIÓN DEL FORMATO

Nombre:	**REFERENCIAS VECINALES**
Clave:	**STS-PTSV-RV-01**
Objetivo:	Obtener información para la elaboración de la pericial en trabajo social por videollamada.
Elabora:	Subdirección de Trabajo Social.
Número de tantos:	Original.
Distribución:	Original.- Subdirección de Trabajo Social (Expediente general).

INSTRUCTIVO DE LLENADO

No.	CONCEPTO	SE DEBE ANOTAR
1	FECHA	El día, mes y año en que se realiza la referencia vecinal.
2	JUICIO	El juicio que se lleva acabo con la Autoridad Jurisdiccional que haya solicitado la realización de la pericial en trabajo social por videollamada.
3	PTSV	El número de trabajo social asignado, para la realización de la pericial en trabajo social por videollamada.
4	¿CONOCE A LA PERSONA USUARIA?	Marcar con (X) si la persona entrevistada conoce o no a la persona usuaria, en caso afirmativo precisar desde cuándo y en caso negativo indicar el por qué.
5	LO CONSIDERA COMO UNA PERSONA	Cómo considera la persona entrevistada, a la persona usuaria.
6	¿TIENE ALGÚN VICIO?	Marcar con (X) si la persona entrevistada sabe si la persona usuaria tiene algún vicio y en caso necesario señalar cuál.
7	¿A QUÉ SE DEDICA?	A qué se dedica la persona usuaria.
8	¿QUÉ TRATO TIENE HACIA LOS INTEGRANTES DE SU FAMILIA?	El trato que observa que la persona usuaria le otorga a su familia.
9	NOMBRE COMPLETO DE LA REFERENCIA	El nombre completo de la persona que proporciona las referencias vecinales.

No.	CONCEPTO	SE DEBE ANOTAR
10	MOSTRÓ IDENTIFICACIÓN	Marcar con (X) si la persona entrevistada mostró identificación, en caso de que no la haya mostrado referir el por qué.
11	ACTITUD DE LA PERSONA ENTREVISTADA	Marcar con (X) cualquiera de las opciones que ejemplifique la actitud de la persona entrevistada o en su defecto indicar cuál otra presentó.
12	SEXO	Marcar con (X) el sexo correspondiente a la persona entrevistada.
13	EDAD APROXIMADA	Los años aproximados de acuerdo a la observación.
14	ESTATURA APROXIMADA	La estatura aproximada de acuerdo a la observación.
15	COMPLEXIÓN	Marcar con (X) la complexión que presenta la persona entrevistada.
16	COLOR DE PIEL	Marcar con (X) el color de piel que tiene la persona entrevistada.
17	SEGÚN CANTIDAD	Marcar con (X) la cantidad de cabello que tiene la persona entrevistada.
18	FORMA	Marcar con (X) la forma del cabello que tiene la persona entrevistada.
19	LARGO	Marcar con (X) el largo del cabello con la que cuenta la persona entrevistada.
20	COLOR	Marcar con (X) el color del cabello que tiene la persona entrevistada.

No.	CONCEPTO	SE DEBE ANOTAR
21	FORMA	Marcar con (X) la forma del rostro con la que cuenta la persona entrevistada.
22	CEJAS	Marcar con (X) las características de las cejas con las que cuenta la persona entrevistada.
23	COLOR DE OJOS	Marcar con (X) el color de los ojos que tiene la persona entrevistada.
24	FORMA DE OJOS	Marcar con (X) la forma de los ojos que posee la persona entrevistada.
25	NARIZ	Marcar con (X) las características de la nariz que posee la persona entrevistada.
26	LABIOS/BOCA	Marcar con (X) las características de los labios y la boca que se observan en la persona entrevistada.
27	SEÑAS PARTICULARES	Marcar con (X) las señas particulares que se observan en la persona entrevistada.
28	INFORMACIÓN ADICIONAL	Toda aquella información que no se encuentre contemplada en los puntos anteriores y que sea relevante en el juicio.
29	NOMBRE DE LA O EL PERITO	El nombre completo de la o el perito que realizó la entrevista.

PJCDMX PODER JUDICIAL CIUDAD DE MÉXICO

MANUAL DE PROCEDIMIENTOS

PROCEDIMIENTOS

Procedimiento: CIEAJ-015	Recepción y trámite de los oficios de la Autoridad Jurisdiccional en materia Familiar para el auxilio de Regímenes de Visitas y Convivencias.
Objetivo general:	Recibir los ordenamientos de la Autoridad Jurisdiccional, con la finalidad de promover y facilitar la convivencia paterno–filial en aquellos casos que a juicio de las personas titulares de las Salas y Juzgados en materia Familiar sea necesario fijar un régimen de visitas y convivencias, salvaguardando el interés superior de las Niñas, Niños y/o Adolescentes; ello a través del Programa de Revinculación Familiar cuando no exista peligro para la integridad física, psicológica y/o sexual de las Niñas, Niños y Adolescentes.
Políticas y normas de operación:	

1. El Servicio del Programa de Revinculación Familiar será otorgado previa solicitud por escrito a la Autoridad Jurisdiccional, misma que deberá contener en su totalidad, los siguientes requisitos:
   a) Rubro de referencia;
   b) Nombre de la o el Responsable Custodio;
   c) Nombre de la o el Responsable Conviviente;
   d) Nombre de la Niña, Niño o Adolescente;
   e) Nombre del Tercero Emergente; y
   f) Motivo de referencia.

2. El Centro de Convivencia Familiar Supervisada asignará un número de identificación a la familia referida por la Autoridad Jurisdiccional, de conformidad al oficio recibido. Dicho número será asignado a la familia durante toda su estancia en el Programa de Revinculación Familiar.

3. El Centro de Convivencia Familiar Supervisada, informará a la Autoridad Jurisdiccional por escrito, en el plazo de 5 días hábiles posteriores a la fecha de recepción del ordenamiento, la fecha y hora disponibles en que la o el Responsable Conviviente y la o el Responsable Custodio, deberán asistir a programar la

Entrevista Diagnóstica, cita a la cual deberán presentarse sin acompañantes, es decir, sin Niñas, Niños y Adolescentes con identificación oficial vigente.

4. La cita para programar la Entrevista Diagnóstica será el mismo día y horario para la o el Responsable Custodio y la o el Responsable Conviviente, ya que se requiere la asistencia de ambas partes para asignar fecha, hora y Facilitador.

5. Se otorgarán 10 minutos de tolerancia para la prestación del servicio.

6. En caso de que la o el Responsable Conviviente o la o el Responsable Custodio se presente el día de la cita para programar la Entrevista Diagnóstica, se asignará la fecha de entrevista y se hará saber a la Autoridad Jurisdiccional la fecha y el retardo de la persona usuaria, lo anterior con la finalidad de evitar la dilación en el proceso.

7. En caso de excepción, cuando alguna de las partes interesadas no porte alguna identificación oficial vigente (Credencial del INE, Pasaporte / Cédula Profesional con fotografía o Cartilla Militar, y en caso de extranjeros, cualquier identificación expedida por el Instituto Nacional de Migración), al existir un reconocimiento de la o el Responsable Custodio o la o el Responsable Conviviente sobre el que no presente su identificación.

8. Cuando por cuestiones de salud o desconocimiento las personas usuarias no puedan escribir, el personal del Centro de Convivencia Familiar Supervisada los apoyará en el llenado de los formatos en su presencia y se les pedirá que coloquen su huella digital y/o firma.

9. La Entrevista Diagnóstica deberá aplicarse de manera individual en la fecha y hora disponible del mismo día, a efecto de que la o el Facilitador cuente con los elementos que le permitan identificar la viabilidad del servicio. Al finalizar cada Entrevista Diagnóstica se aplicará a la o el Responsable Custodio, a la o el

Responsable Conviviente y a cada Niña, Niño y/o Adolescente, la Encuesta de Satisfacción sobre la Entrevista Diagnóstica de carácter obligatorio.

10. La o el Responsable Custodio deberá acudir acompañado del Tercero Emergente o persona adicional para hacerse cargo de la Niña, Niño y Adolescentes durante la realización de su Entrevista Diagnóstica. Abstenerse de presentar a su representante legal.

11. La o el Facilitador que realice la Entrevista Diagnóstica, determinará la viabilidad de realizar un Primer Encuentro o más, derivado de las características de la familia.

12. Si al finalizar la Entrevista Diagnóstica de los integrantes de la familia, se advierte la no viabilidad del Primer Encuentro, la fecha otorgada será cancelada.

13. Al finalizar el Primer Encuentro, la o el Facilitador a cargo aplicará a la o el Responsable Custodio, a la o el Responsable Conviviente y a cada Niña, Niño y/o Adolescente, la Encuesta de Satisfacción sobre Primer Encuentro, la cual es de carácter obligatorio.

14. Se informará a la Autoridad Jurisdiccional el resultado y la recomendación para procurar el interés superior de la Niña, Niño y/o Adolescente de la familia referida, en el término de 15 días hábiles siguientes a la realización de la Entrevista Diagnóstica y/o Primer Encuentro.

15. En caso de que no asista la o el Responsable Conviviente y la o el Responsable Custodio a la cita para programar Entrevista Diagnóstica, se informará la inasistencia a la Autoridad Jurisdiccional en el término de 5 días hábiles posteriores a la misma.

16. En caso de que no asista la o el Responsable Conviviente y la o el Responsable Custodio a la Entrevista Diagnóstica, se informará la inasistencia a la Autoridad Jurisdiccional en el término de 5 días hábiles posteriores.

17. En caso de no asistir la o el Responsable Custodio o la o el Responsable Conviviente a la Entrevista Diagnóstica, se enviará a la Autoridad Jurisdiccional informe parcial de los asistentes en el término de 7 días hábiles.

18. En caso de no asistir la o el Responsable Custodio o la o el Responsable Conviviente al Primer Encuentro, se enviará a la Autoridad Jurisdiccional informe parcial de los asistentes en el término de 10 días hábiles.

19. Excepcionalmente, cuando la Autoridad Jurisdiccional ordene la programación inmediata de un régimen de visitas y convivencias en el Centro de Convivencia Familiar Supervisada, el mismo se programará de existir disponibilidad de horarios, no obstante, los integrantes de la familia deberán cumplir con el requisito de la Entrevista Diagnóstica.

20. Al iniciar la familia en el Programa de Revinculación Familiar, sin distinción de la Fase, deberán acudir a la Plática Propedéutica en la sede que se les sea indicado, o bien, ingresar a la misma a través de videollamada.

21. La o el Responsable Custodio y la o el Responsable Conviviente deberán realizar su registro en el Sistema Biométrico para el control de acceso a las instalaciones del Centro de Convivencia Familiar Supervisada.

22. De presentarse algún caso en el cual la o el Responsable Custodio y/o la o el Responsable Conviviente, muestren algún tipo de discapacidad (auditiva, visual, motriz, intelectual u otras), que hablen otro idioma o dialecto que impida establecer la comunicación directa con ellos, se solicitará el apoyo especializado correspondiente.

No.	Área.	Descripción de la actividad.	Documentos y/o sistemas de apoyo.
1	Coordinación de Intervención Especializada para Apoyo Judicial (Oficialía de Partes)	Envía listado y oficios a la Jefatura de Unidad Departamental de Gestión Administrativa del Programa de Revinculación Familiar, a través del Sistema autorizado por el Pleno del Consejo y/o correo electrónico, para atender las solicitudes de auxilio de Regímenes de Visitas y Convivencias de la Autoridad Jurisdiccional.	• Sistema • Correo electrónico
2

No.	Área.	Descripción de la actividad.	Documentos y/o sistemas de apoyo.
5	Jefatura de Unidad Departamental de Gestión Administrativa del Programa de Revinculación Familiar	Recibe, revisa, firma y devuelve el oficio.	
6	Jefatura de Unidad Departamental de Gestión Administrativa del Programa de Revinculación Familiar (Personal administrativo)	Recibe, registra en el Sistema autorizado por el Pleno del Consejo y envía oficio a la Autoridad Jurisdiccional.	• Sistema
7	Autoridad Jurisdiccional (Oficialía de Partes)	Recibe, acusa y devuelve el acuse del oficio al personal administrativo de la Jefatura de Unidad Departamental de Gestión Administrativa del Programa de Revinculación Familiar.	
8	Jefatura de Unidad Departamental de Gestión Administrativa del Programa de Revinculación Familiar (Personal administrativo)	Recibe, registra en el Sistema autorizado por el Pleno del Consejo y archiva el acuse del oficio en el expediente. (Regresa a la actividad no. 2)	• Sistema
9 10	Jefatura de Unidad Departamental de Gestión Administrativa del Programa de Revinculación Familiar	Revisa si el ordenamiento de Régimen de Visitas debe programarse de manera inmediata. **¿Debe programarse de manera inmediata?** **No.** Continua en la actividad no. 10 **Sí.** Continua en la actividad no. 12 Turna al personal administrativo de la Jefatura de Unidad Departamental de Gestión Administrativa del Programa de Revinculación Familiar el ordenamiento de régimen de visitas.	

No.	Área.	Descripción de la actividad.	Documentos y/o sistemas de apoyo.
11	Jefatura de Unidad Departamental de Gestión Administrativa del Programa de Revinculación Familiar (Personal administrativo)	Recibe e ingresa información al Sistema autorizado por el Pleno del Consejo y asigna un número de registro identificador. (Continua en la actividad no. 16)	• Sistema
12	Jefatura de Unidad Departamental de Gestión Administrativa del Programa de Revinculación Familiar	Informa a la Dirección del Centro de Convivencia Familiar Supervisada, para determinar si el Régimen de Visitas se puede programar en la Fase del Programa de Revinculación Familiar solicitado.	
13	Dirección del Centro de Convivencia Familiar Supervisada	Autoriza la programación del Régimen de Visitas y Convivencias.	
14	Jefatura de Unidad Departamental de Gestión Administrativa del Programa de Revinculación Familiar (Personal administrativo)	Elabora expediente de registro del Programa de Revinculación Familiar.	• Expediente
15		Genera la cita para programar Entrevista Diagnóstica, a través del Sistema autorizado por el Pleno del Consejo.	• Sistema
16		Genera e imprime oficio y/o notificación a través del Sistema autorizado por el Pleno del Consejo, con la fecha y hora en la que se tendrá que presentar la o el Responsable Conviviente y la o el Responsable Custodio a las instalaciones de la Dirección del Centro de Convivencia Familiar Supervisada a programar Entrevista Diagnóstica.	• Sistema • Oficio

No.	Área.	Descripción de la actividad.	Documentos y/o sistemas de apoyo.
17	Jefatura de Unidad Departamental de Gestión Administrativa del Programa de Revinculación Familiar (Personal administrativo)	Turna a la Jefatura de Unidad Departamental de Gestión Administrativa del Programa de Revinculación Familiar, oficio para su revisión y firma.	
18	Jefatura de Unidad Departamental de Gestión Administrativa del Programa de Revinculación Familiar	Recibe, revisa, firma y devuelve el oficio.	
19	Jefatura de Unidad Departamental de Gestión Administrativa del Programa de Revinculación Familiar (Personal administrativo)	Recibe, registra en el Sistema autorizado por el Pleno del Consejo y envía oficio a la Autoridad Jurisdiccional.	• Sistema
20	Autoridad Jurisdiccional (Oficialía de Partes)	Recibe, acusa el oficio y devuelve al personal administrativo de la Jefatura de Unidad Departamental de Gestión Administrativa del Programa de Revinculación Familiar.	
21 22	Jefatura de Unidad Departamental de Gestión Administrativa del Programa de Revinculación Familiar (Personal administrativo)	Recibe, registra en el Sistema autorizado por el Pleno del Consejo y archiva el acuse del oficio en el expediente. Espera a las y los Responsables Convivientes y las y los Responsables Custodios para programar Entrevista Diagnóstica. **¿Asisten a la cita para programar Entrevista Diagnóstica?** **No.** Continua en la actividad no. 23 **Sí.** Continua en la actividad no. 29	• Sistema

No.	Área.	Descripción de la actividad.	Documentos y/o sistemas de apoyo.
23 24	Jefatura de Unidad Departamental de Gestión Administrativa del Programa de Revinculación Familiar (Personal administrativo)	Registra inasistencia de una o ambas partes, en el Sistema autorizado por el Pleno del Consejo. Genera e imprime oficio a través del Sistema autorizado por el Pleno del Consejo y turna a la Jefatura de Unidad Departamental de Gestión Administrativa del Programa de Revinculación Familiar, para informar a la Autoridad Jurisdiccional de la o las inasistencias de las y los Responsables Convivientes y las y los Responsables Custodios.	• Sistema • Sistema • Oficio
25	Jefatura de Unidad Departamental de Gestión Administrativa del Programa de Revinculación Familiar	Recibe, revisa, firma y devuelve el oficio.	
26	Jefatura de Unidad Departamental de Gestión Administrativa del Programa de Revinculación Familiar (Personal administrativo)	Recibe, registra en el Sistema autorizado por el Pleno del Consejo y envía oficio para informar a la Autoridad Jurisdiccional.	• Sistema
27	Autoridad Jurisdiccional (Oficialía de Partes)	Recibe, acusa y devuelve el acuse del oficio al personal administrativo de la Jefatura de Unidad Departamental de Gestión Administrativa del Programa de Revinculación Familiar.	
28	Jefatura de Unidad Departamental de Gestión Administrativa del Programa de Revinculación Familiar (Personal administrativo)	Recibe, registra en el Sistema autorizado por el Pleno del Consejo y archiva el acuse del oficio en el expediente. (Conecta con el fin del procedimiento)	• Sistema

No.	Área.	Descripción de la actividad.	Documentos y/o sistemas de apoyo.
29 30	Jefatura de Unidad Departamental de Gestión Administrativa del Programa de Revinculación Familiar (Personal administrativo)	Registra asistencia de la o el Responsable Conviviente y la o el Responsable Custodio, en el Sistema autorizado por el Pleno del Consejo. Entrega a las y los Responsables Convivientes y a las y los Responsables Custodios la Hoja de Antecedentes.	• Sistema
31	Responsable Conviviente y Responsable Custodio	Recibe, requisita y devuelve “Hoja de Antecedentes” (CECOFAM-01).	• Formato CECOFAM-01
32 33	Jefatura de Unidad Departamental de Gestión Administrativa del Programa de Revinculación Familiar (Personal administrativo)	Recibe Hoja de Antecedentes. (Continúa en las actividades no. 33 y 36) Genera e imprime por duplicado hoja(s) de “Confirmación de Cita para Entrevista Diagnóstica Conviviente” (CECOFAM-02) y/o de “Confirmación de Cita para Entrevista Diagnóstica Responsable Custodio” (CECOFAM-03), a través del Sistema autorizado por el Pleno del Consejo, que contiene la fecha, hora y nombre del Facilitador de la Entrevista Diagnóstica, y la entrega a las y los Responsables Convivientes, las y los Responsables Custodios.	• Sistema • Formato CECOFAM-02 CECOFAM-03
34	Responsable Conviviente y Responsable Custodio	Recibe, firma y devuelve al personal administrativo de la Jefatura de Unidad Departamental de Gestión Administrativa del Programa de Revinculación Familiar, la hoja de Confirmación de Entrevista Diagnóstica.	

No.	Área.	Descripción de la actividad.	Documentos y/o sistemas de apoyo.
35 36 37	Jefatura de Unidad Departamental de Gestión Administrativa del Programa de Revinculación Familiar (Personal administrativo)	Recibe hoja de Confirmación de Entrevista Diagnóstica, da por terminado el trámite y se solicita a las y los Responsables Convivientes y a las y los Responsables Custodios se retiren de las Instalaciones. Registra en el Sistema autorizado por el Pleno del Consejo y archiva la Información de la Hoja de Antecedentes en expediente. Entrega expediente al Facilitador, del Programa de Revinculación Familiar para la Entrevista Diagnóstica.	• Sistema
38 39	Subdirección del CECOFAM Niños Héroes (Facilitador)	Recibe expediente del Programa de Revinculación Familiar y revisa la información de la hoja de antecedentes. Espera la llegada de la o el Responsable Conviviente, de la o el Responsable Custodio y Niña, Niño y/o Adolescente para efectuar la Entrevista Diagnóstica. **¿Existe inasistencia de ambas partes a la Entrevista Diagnóstica?** **Sí.** Continua en la actividad no. 40 **No.** Continua en la actividad no. 47	
40	Subdirección del CECOFAM Niños Héroes (Facilitador)	Informa las inasistencias de las y los Responsables Convivientes, las y los Responsables Custodios y Niñas, Niños y/o Adolescentes, al personal administrativo la Jefatura de Unidad Departamental de Gestión Administrativa del Programa de Revinculación Familiar.	

No.	Área.	Descripción de la actividad.	Documentos y/o sistemas de apoyo.
41	Jefatura de Unidad Departamental de Gestión Administrativa del Programa de Revinculación Familiar (Personal administrativo)	Registra inasistencias en el Sistema autorizado por el Pleno del Consejo.	• Sistema
42		Genera e imprime oficio a través del Sistema autorizado por el Pleno del Consejo y turna a la Jefatura de Unidad Departamental de Gestión Administrativa del Programa de Revinculación Familiar, para informar a la Autoridad Jurisdiccional las inasistencias a la Entrevista Diagnóstica.	• Sistema • Oficio
43	Jefatura de Unidad Departamental de Gestión Administrativa del Programa de Revinculación Familiar	Recibe, revisa, firma y devuelve el oficio.	
44	Jefatura de Unidad Departamental de Gestión Administrativa del Programa de Revinculación Familiar (Personal administrativo)	Recibe, registra en el Sistema autorizado por el Pleno del Consejo y envía oficio a la Autoridad Jurisdiccional, en el que informa las inasistencias a la Entrevista Diagnóstica.	• Sistema
45	Autoridad Jurisdiccional (Oficialía de Partes)	Recibe, acusa y devuelve el acuse del oficio al personal administrativo de la Jefatura de Unidad Departamental de Gestión Administrativa del Programa de Revinculación Familiar.	

No.	Área.	Descripción de la actividad.	Documentos y/o sistemas de apoyo.
46	Jefatura de Unidad Departamental de Gestión Administrativa del Programa de Revinculación Familiar (Personal administrativo)	Recibe, registra en el Sistema autorizado por el Pleno del Consejo y archiva el acuse del oficio de la o las inasistencias a la Entrevista Diagnóstica. (Conecta con el fin de procedimiento)	• Sistema
47	Subdirección del CECOFAM Niños Héroes (Facilitador)	Realiza Entrevista Diagnóstica e informa y entrega a las y a los Responsables Convivientes y a las y a los Responsables Custodios, Tríptico sobre el Programa de Revinculación Familiar, así como Formato de Consentimiento Informado o Carta de Desistimiento.	
48	Responsable Conviviente y Responsable Custodio	Recibe Tríptico del Programa de Revinculación Familiar, así como formato de "Consentimiento Informado" (CECOFAM-04) o "Carta de Desistimiento" (CECOFAM-05), requisita documentos y devuelve a la o el Facilitador.	• Formato CECOFAM-04 CECOFAM-05
49	Subdirección del CECOFAM Niños Héroes (Facilitador)	Recibe formato de Consentimiento Informado o Carta de Desistimiento.	
50		Genera e imprime por duplicado hoja(s) de "Confirmación de Cita para Primer Encuentro Responsable Conviviente" (CECOFAM-06) y/o "Confirmación de Cita para Primer Encuentro Responsable Custodio" (CECOFAM-07), a través del Sistema autorizado por el Pleno del Consejo, que contiene el día y la hora para la realización del Primer Encuentro, y la entrega a las y los Responsables Convivientes, las y los Responsables Custodios.	• Sistema • Formato CECOFAM-06 CECOFAM-07

No.	Área.	Descripción de la actividad.	Documentos y/o sistemas de apoyo.
51	Responsable Conviviente y Responsable Custodio	Recibe, firma y devuelve la hoja de Confirmación de Primer Encuentro.	
52 53 54	Subdirección del CECOFAM Niños Héroes (Facilitador)	Recibe y envía para su archivo la hoja de Confirmación de Primer Encuentro en expediente, a la Jefatura de Unidad Departamental de Gestión Administrativa del Programa de Revinculación Familiar. Espera a que la o el Responsable Conviviente y la o el Responsable Custodio con la Niña, Niño y/o Adolescente se presenten al Primer Encuentro. **¿Asisten personas usuarias al Primer Encuentro?** **No.** Continua en la actividad no. 54 **Sí**. Continua en la actividad no. 61 Informa las inasistencias de las y los Responsables Convivientes, las y los Responsables Custodios y Niñas, Niños y/o Adolescentes, al personal administrativo de la Jefatura de Unidad Departamental de Gestión Administrativa del Programa de Revinculación Familiar.	
55	Jefatura de Unidad Departamental de Gestión Administrativa del Programa de Revinculación Familiar (Personal administrativo)	Registra inasistencias en el Sistema autorizado por el Pleno del Consejo.	• Sistema

No.	Área.	Descripción de la actividad.	Documentos y/o sistemas de apoyo.
56	Jefatura de Unidad Departamental de Gestión Administrativa del Programa de Revinculación Familiar (Personal administrativo)	Genera e imprime oficio de la o las inasistencias, a través del Sistema autorizado por el Pleno del Consejo, y turna a la Jefatura de Unidad Departamental de Gestión Administrativa del Programa de Revinculación Familiar.	• Sistema • Oficio
57	Jefatura de Unidad Departamental de Gestión Administrativa del Programa de Revinculación Familiar	Recibe, revisa, firma y turna al personal administrativo de la Jefatura de Unidad Departamental de Gestión Administrativa del Programa de Revinculación Familiar, oficio para informar la o las inasistencias.	
58	Jefatura de Unidad Departamental de Gestión Administrativa del Programa de Revinculación Familiar (Personal administrativo)	Recibe, registra en el Sistema autorizado por el Pleno del Consejo y envía a la Autoridad Jurisdiccional el oficio de la o las inasistencias.	• Sistema
59	Autoridad Jurisdiccional (Oficialía de Partes)	Recibe, acusa y devuelve al personal administrativo de la Jefatura de Unidad Departamental de Gestión Administrativa del Programa de Revinculación Familiar, el oficio de la o las inasistencias.	
60	Jefatura de Unidad Departamental de Gestión Administrativa del Programa de Revinculación Familiar (Personal administrativo)	Recibe, registra en el Sistema autorizado por el Pleno del Consejo y archiva el oficio de la o las inasistencias en el expediente. (Regresa a la actividad no. 53)	• Sistema
61	Subdirección del CECOFAM Niños Héroes (Facilitador)	Entrega Formato de Asistencia a Primer Encuentro a las y los Responsables Convivientes y a las y los Responsables Custodios.	

No.	Área.	Descripción de la actividad.	Documentos y/o sistemas de apoyo.
62	Responsable Conviviente y Responsable Custodio	Recibe, requisita y devuelve al Facilitador "Formato de Asistencia a Primer Encuentro" (CECOFAM-08).	• Formato CECOFAM-08
63	Subdirección del CECOFAM Niños Héroes (Facilitador)	Recibe Formato de Asistencia a Primer Encuentro e instruye a la o el Responsable Conviviente y la o el Responsable Custodio, para llevar a cabo el Primer Encuentro entre la o el Responsable Conviviente y la Niña, Niño y/o Adolescente.	
64	Responsable Conviviente y Responsable Custodio	Recibe instrucciones de la o el Facilitador para llevar a cabo el Primer Encuentro entre la o el Responsable Conviviente y la niña, niño y/o adolescente.	
65	Subdirección del CECOFAM Niños Héroes (Facilitador)	Observa el desarrollo del Primer Encuentro entre la o el Responsable Conviviente y Niña, Niño y/o Adolescente y al concluir, evalúa y determina si personas usuarias son candidatos para recibir el Programa de Revinculación Familiar. **¿Las personas usuarias son candidatos para recibir el servicio?** **No.** Continua en la actividad no. 66 **Sí.** Continua en la actividad no. 74	
66		Elabora e imprime "Informe de Entrevista Diagnóstica" (CECOFAM-10) con recomendaciones, a través del Sistema autorizado por el Pleno del Consejo, con el fin de procurar el interés superior de la Niña, Niño y/o Adolescente, y entrega a la Subdirección del CECOFAM Niños Héroes para revisión.	• Formato CECOFAM-10

No.	Área.	Descripción de la actividad.	Documentos y/o sistemas de apoyo.
67	Subdirección del CECOFAM Niños Héroes	Recibe, revisa y turna el Informe al personal administrativo de la Jefatura de Unidad Departamental de Gestión Administrativa del Programa de Revinculación Familiar.	
68	Jefatura de Unidad Departamental de Gestión Administrativa del Programa de Revinculación Familiar (Personal administrativo)	Recibe informe y genera e imprime oficio a través del Sistema autorizado por el Pleno del Consejo, para enviar el Informe a la Autoridad Jurisdiccional, y turna a la Jefatura de Unidad Departamental de Gestión Administrativa del Programa de Revinculación Familiar.	• Sistema • Oficio
69	Jefatura de Unidad Departamental de Gestión Administrativa del Programa de Revinculación Familiar	Recibe, revisa y entrega oficio e informe a la persona titular de la Dirección del Centro de Convivencia Familiar Supervisada, para su revisión y firma.	
70	Dirección del Centro de Convivencia Familiar Supervisada	Recibe, revisa, firma y turna el oficio e informe al personal administrativo de la Jefatura de Unidad Departamental de Gestión Administrativa del Programa de Revinculación Familiar.	
71	Jefatura de Unidad Departamental de Gestión Administrativa del Programa de Revinculación Familiar (Personal administrativo)	Recibe, registra en el Sistema autorizado por el Pleno del Consejo y envía el oficio e informe a la Autoridad Jurisdiccional.	• Sistema
72	Autoridad Jurisdiccional (Oficialía de Partes)	Recibe, acusa el oficio e informe, y devuelve al personal administrativo de la Jefatura de Unidad Departamental de Gestión Administrativa del Programa de Revinculación Familiar.	

No.	Área.	Descripción de la actividad.	Documentos y/o sistemas de apoyo.
73	Jefatura de Unidad Departamental de Gestión Administrativa del Programa de Revinculación Familiar (Personal administrativo)	Recibe, registra en el Sistema autorizado por el Pleno del Consejo y archiva el oficio de la o las inasistencias a la Entrevista Diagnóstica. (Conecta con el fin del procedimiento).	• Sistema
74 75	Subdirección del CECOFAM Niños Héroes (Facilitador)	Elabora "Informe de Entrevista Diagnóstica" (CECOFAM-09), con la fase del Programa de Revinculación Familiar a la cual se integrará su familia. Entrega a la Subdirección del CECOFAM Niños Héroes, Informe de Entrevista Diagnóstica, para revisión.	• Formato CECOFAM-09
76	Subdirección del CECOFAM Niños Héroes	Recibe, revisa, rubrica y turna al personal administrativo de la Jefatura de Unidad Departamental de Gestión Administrativa del Programa de Revinculación Familiar, el Informe de Entrevista Diagnóstica.	
77 78 79	Jefatura de Unidad Departamental de Gestión Administrativa del Programa de Revinculación Familiar (Personal administrativo)	Recibe el Informe de Entrevista Diagnóstica. Consulta disponibilidad de horarios y Facilitadores en el Sistema autorizado por el Pleno del Consejo, para incluir a la familia en la fase que corresponda. Genera e imprime oficio a través del Sistema autorizado por el Pleno del Consejo, para enviar el Informe de Resultado de Entrevista Diagnóstica, y entrega a la Jefatura de Unidad Departamental de Gestión Administrativa del Programa de Revinculación Familiar, para revisión.	• Sistema • Sistema • Oficio

No.	Área.	Descripción de la actividad.	Documentos y/o sistemas de apoyo.
80	Jefatura de Unidad Departamental de Gestión Administrativa del Programa de Revinculación Familiar	Recibe, revisa y entrega oficio e informe a la persona titular de la Dirección del Centro de Convivencia Familiar Supervisada para su revisión y firma.	
81	Dirección del Centro de Convivencia Familiar Supervisada	Recibe, revisa, firma y turna el oficio e informe al personal administrativo de la Jefatura de Unidad Departamental de Gestión Administrativa del Programa de Revinculación Familiar.	
82	Jefatura de Unidad Departamental de Gestión Administrativa del Programa de Revinculación Familiar (Personal administrativo)	Recibe, registra en el Sistema autorizado por el Pleno del Consejo y envía el oficio e informe a la Autoridad Jurisdiccional.	• Sistema
83	Autoridad Jurisdiccional (Oficialía de Partes)	Recibe, acusa el oficio e informe y devuelve al personal administrativo de la Jefatura de Unidad Departamental de Gestión Administrativa del Programa de Revinculación Familiar.	
84 85 86	Jefatura de Unidad Departamental de Gestión Administrativa del Programa de Revinculación Familiar (Personal administrativo)	Recibe y registra el oficio en el Sistema autorizado por el Pleno del Consejo. Registra en el Sistema autorizado por el Pleno del Consejo, la fase, los días, periodicidad y horarios que corresponden a la familia que ingresará al Programa. Envía expediente al archivo para su resguardo.	• Sistema • Sistema

FIN DEL PROCEDIMIENTO

PJCDMX PODER JUDICIAL CIUDAD DE MÉXICO

MANUAL DE PROCEDIMIENTOS

PROCEDIMIENTOS

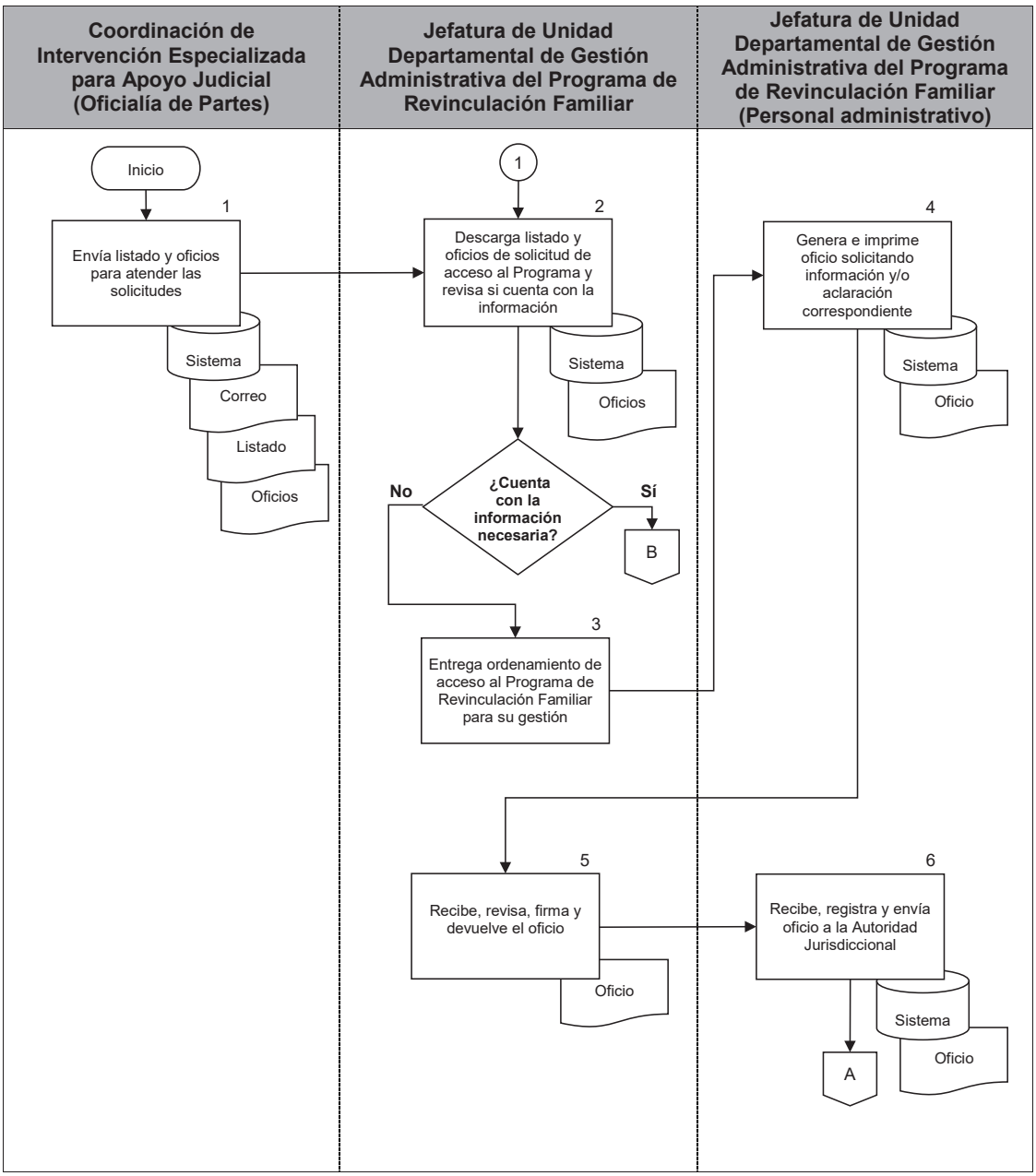

PJCDMX PODER JUDICIAL CIUDAD DE MÉXICO

MANUAL DE PROCEDIMIENTOS

PROCEDIMIENTOS

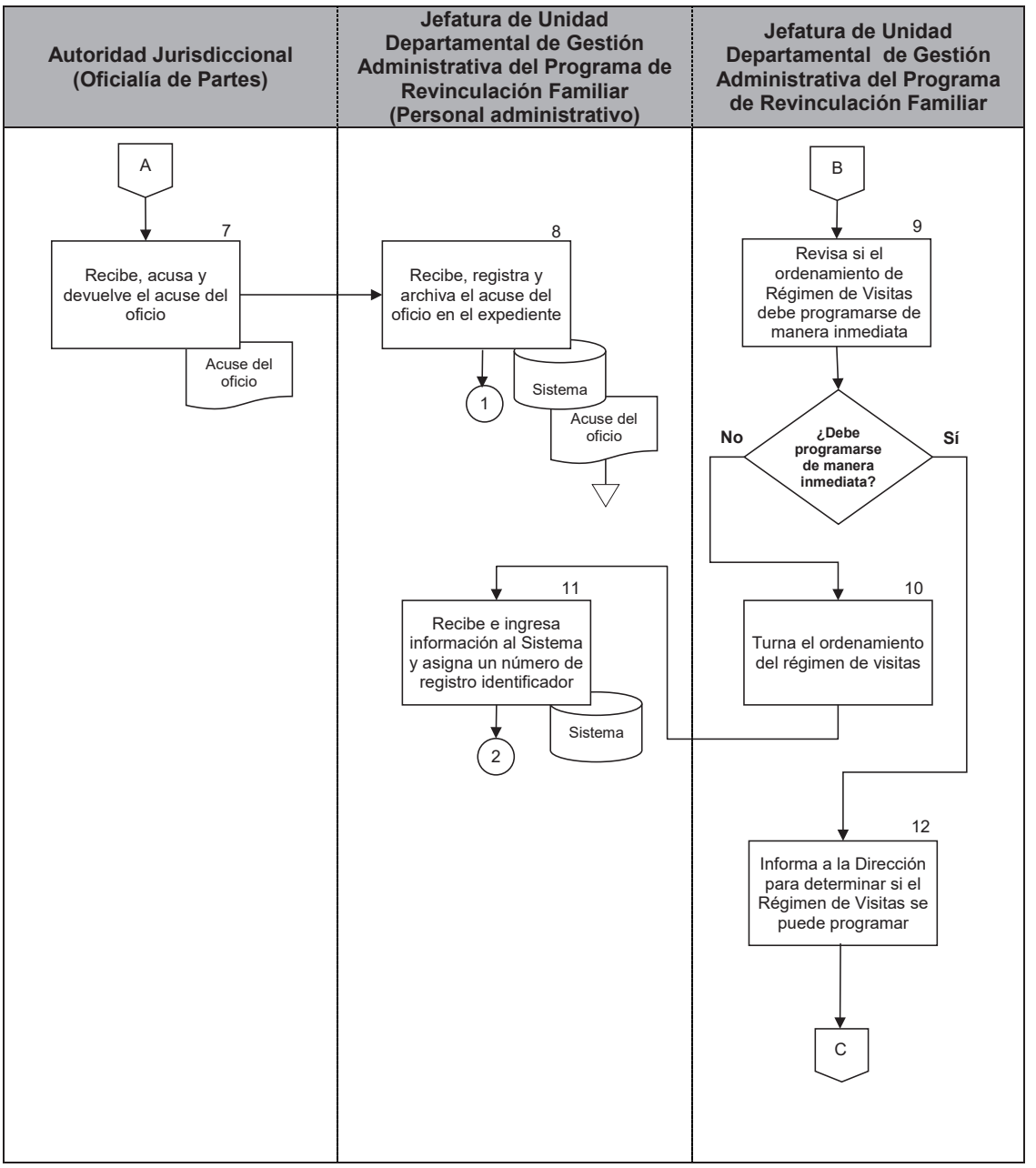

PJCDMX PODER JUDICIAL CIUDAD DE MÉXICO

MANUAL DE PROCEDIMIENTOS

PROCEDIMIENTOS

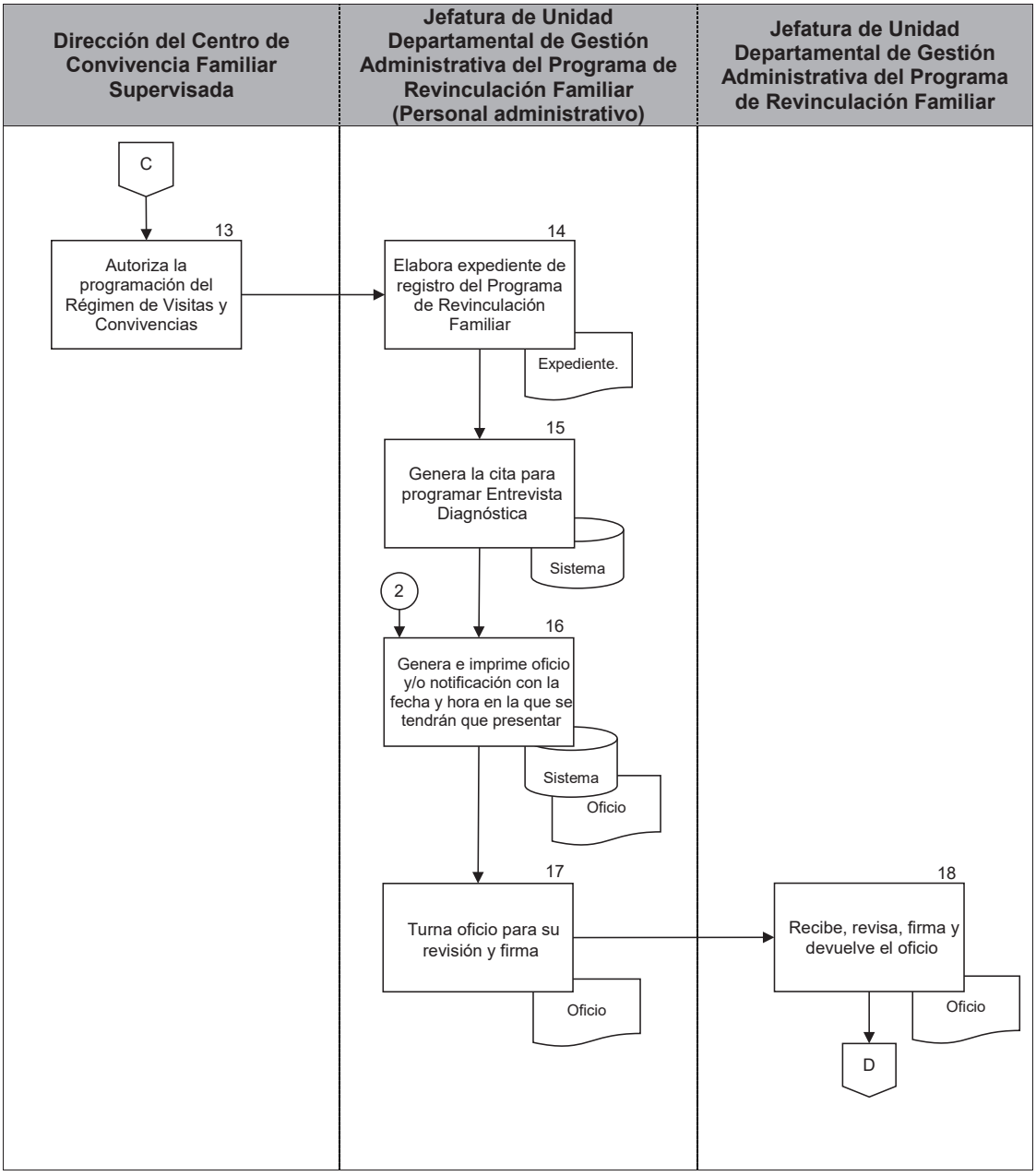

PJCDMX PODER JUDICIAL CIUDAD DE MÉXICO

MANUAL DE PROCEDIMIENTOS

PROCEDIMIENTOS

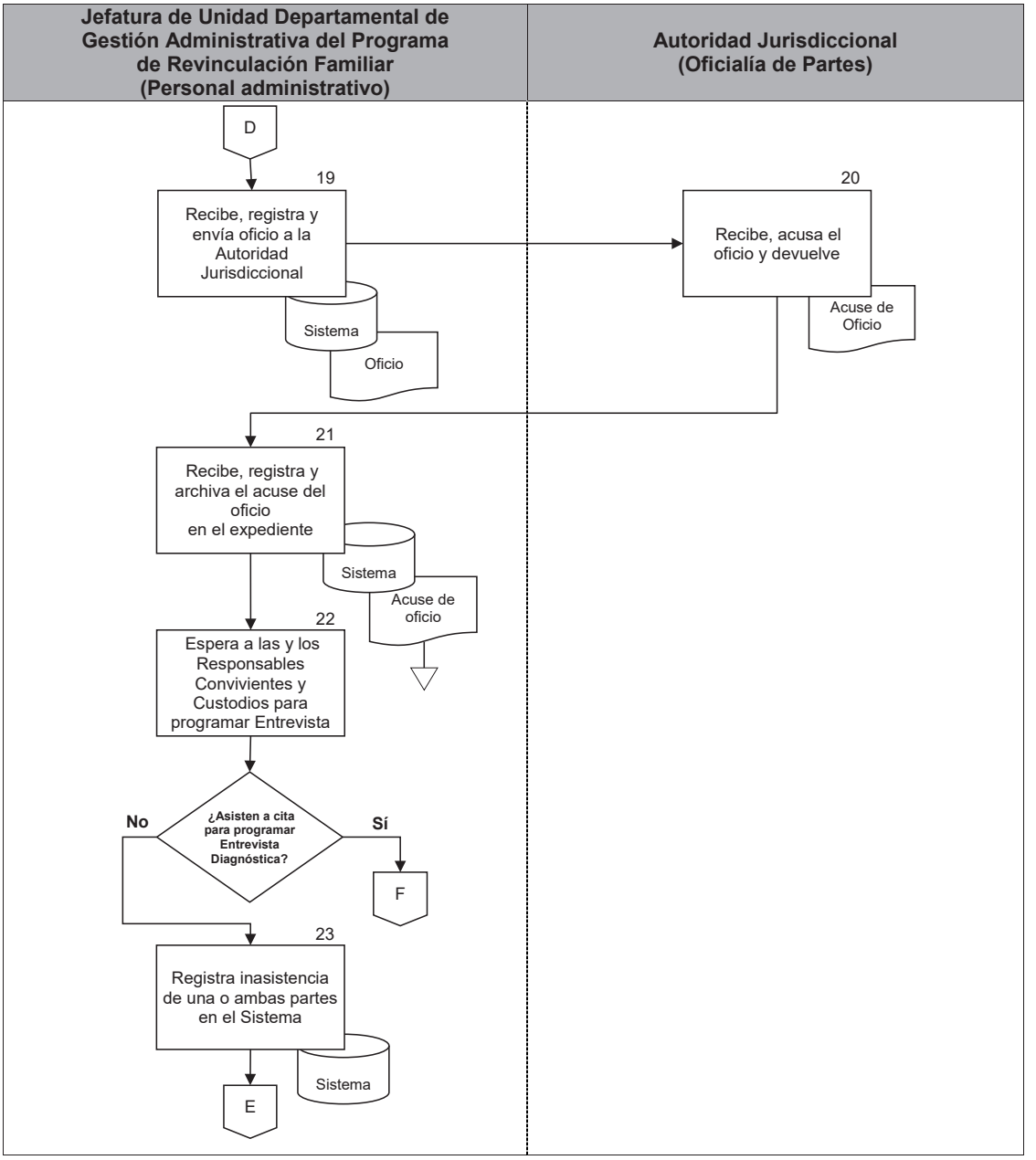

PJCDMX PODER JUDICIAL CIUDAD DE MÉXICO

MANUAL DE PROCEDIMIENTOS

PROCEDIMIENTOS

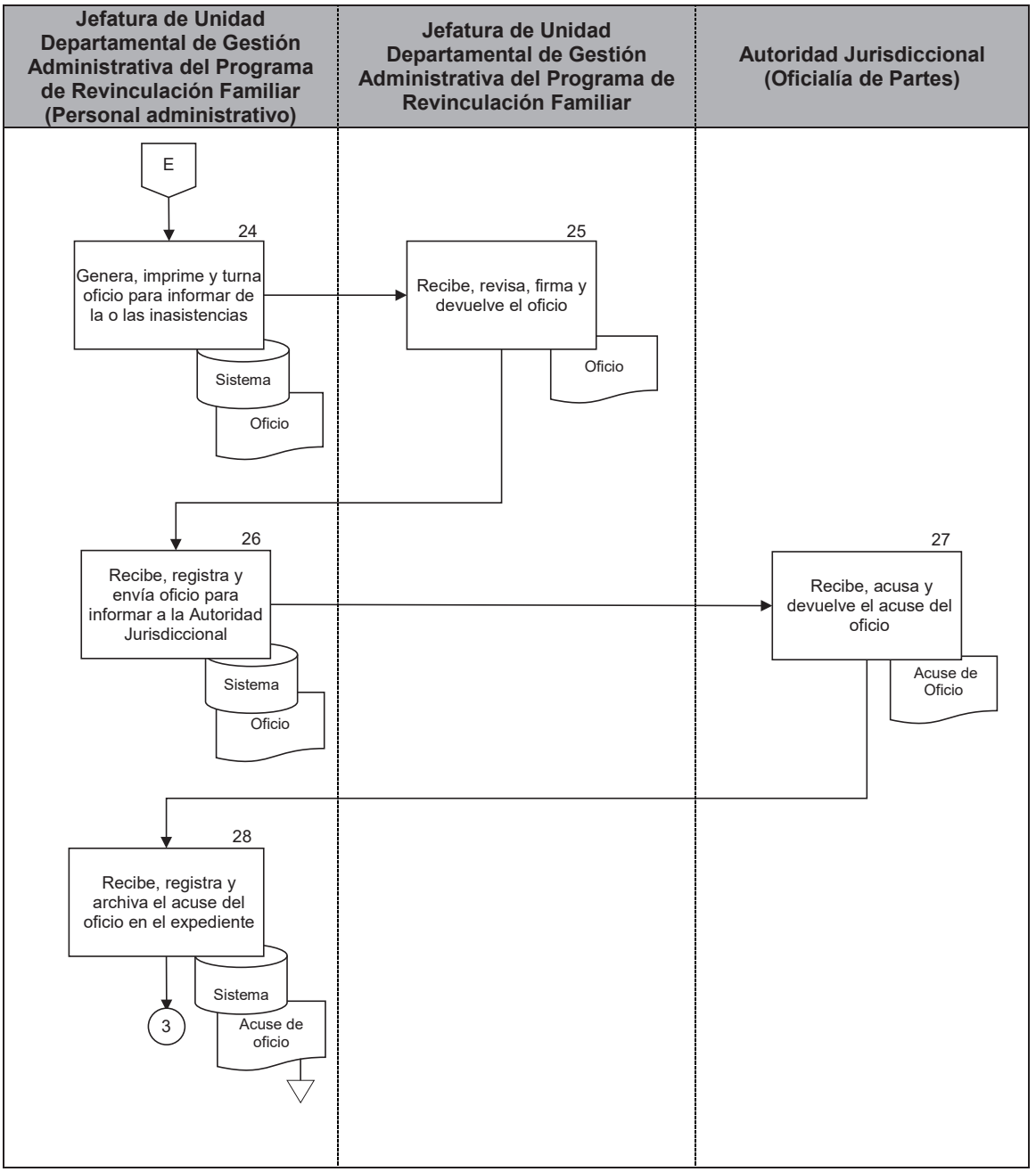

PJCDMX PODER JUDICIAL CIUDAD DE MÉXICO

MANUAL DE PROCEDIMIENTOS

PROCEDIMIENTOS

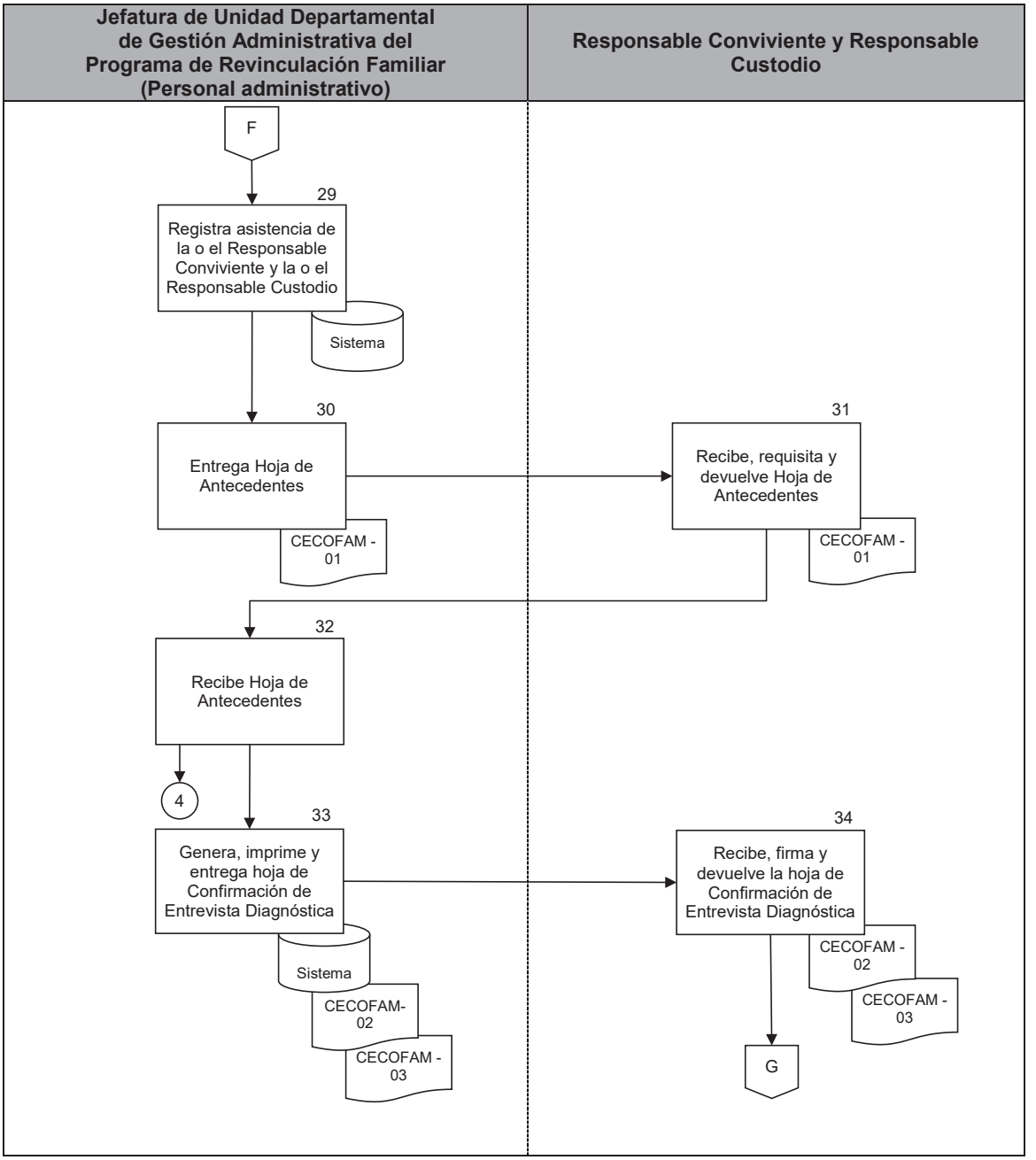

PJCDMX PODER JUDICIAL CIUDAD DE MÉXICO

MANUAL DE PROCEDIMIENTOS

PROCEDIMIENTOS

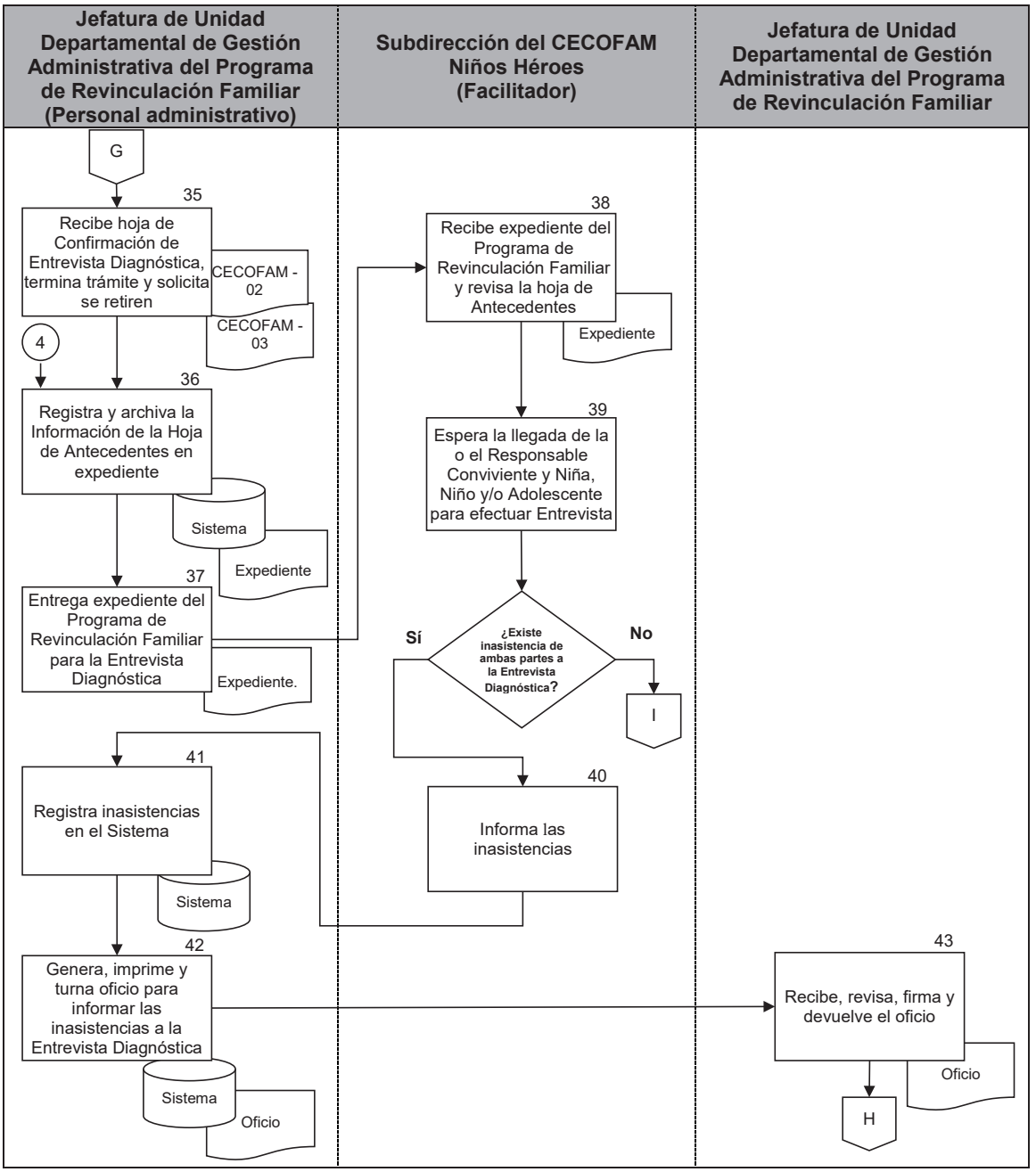

PJCDMX PODER JUDICIAL CIUDAD DE MÉXICO

MANUAL DE PROCEDIMIENTOS

PROCEDIMIENTOS

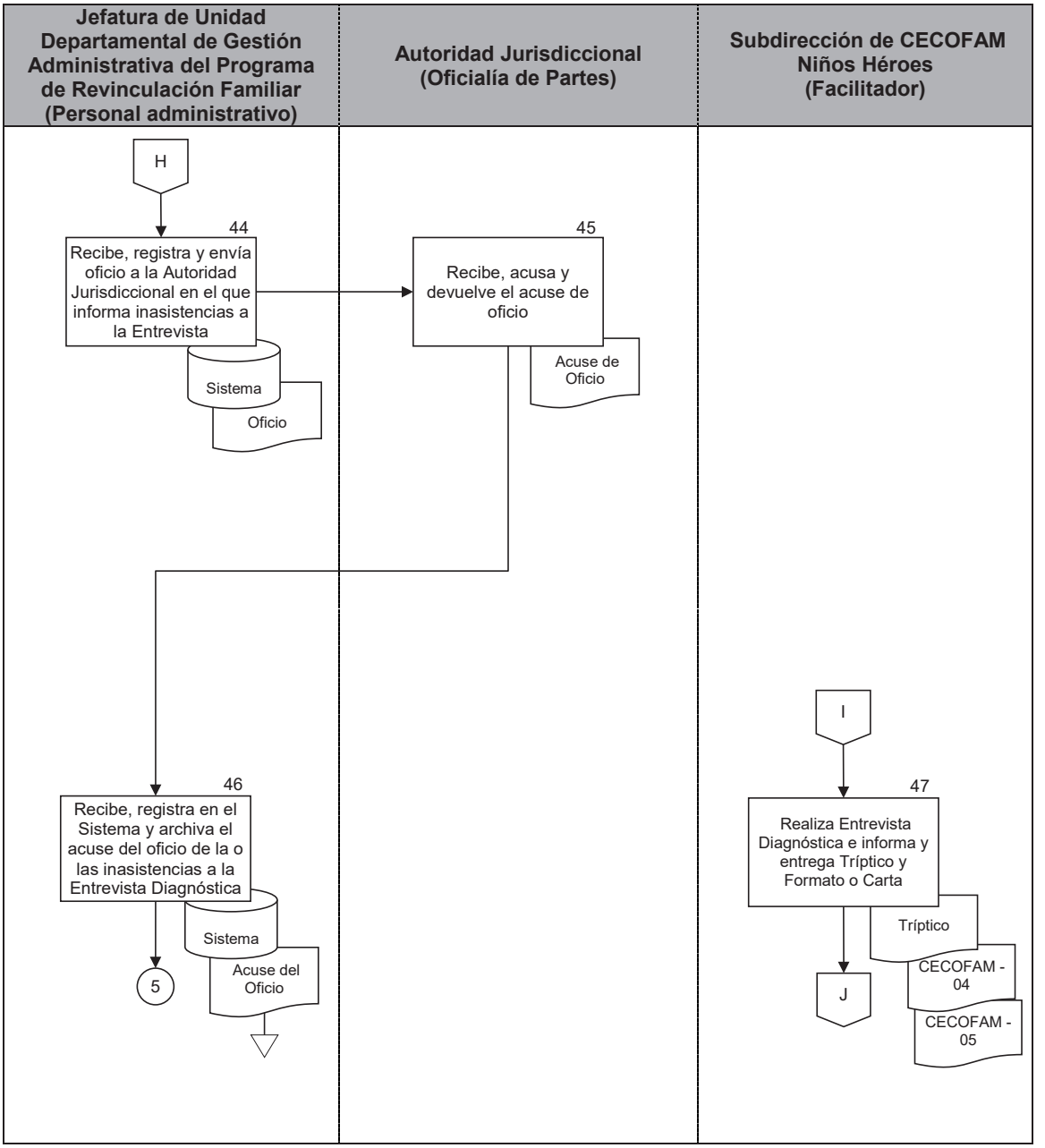

PJCDMX PODER JUDICIAL CIUDAD DE MÉXICO

MANUAL DE PROCEDIMIENTOS

PROCEDIMIENTOS

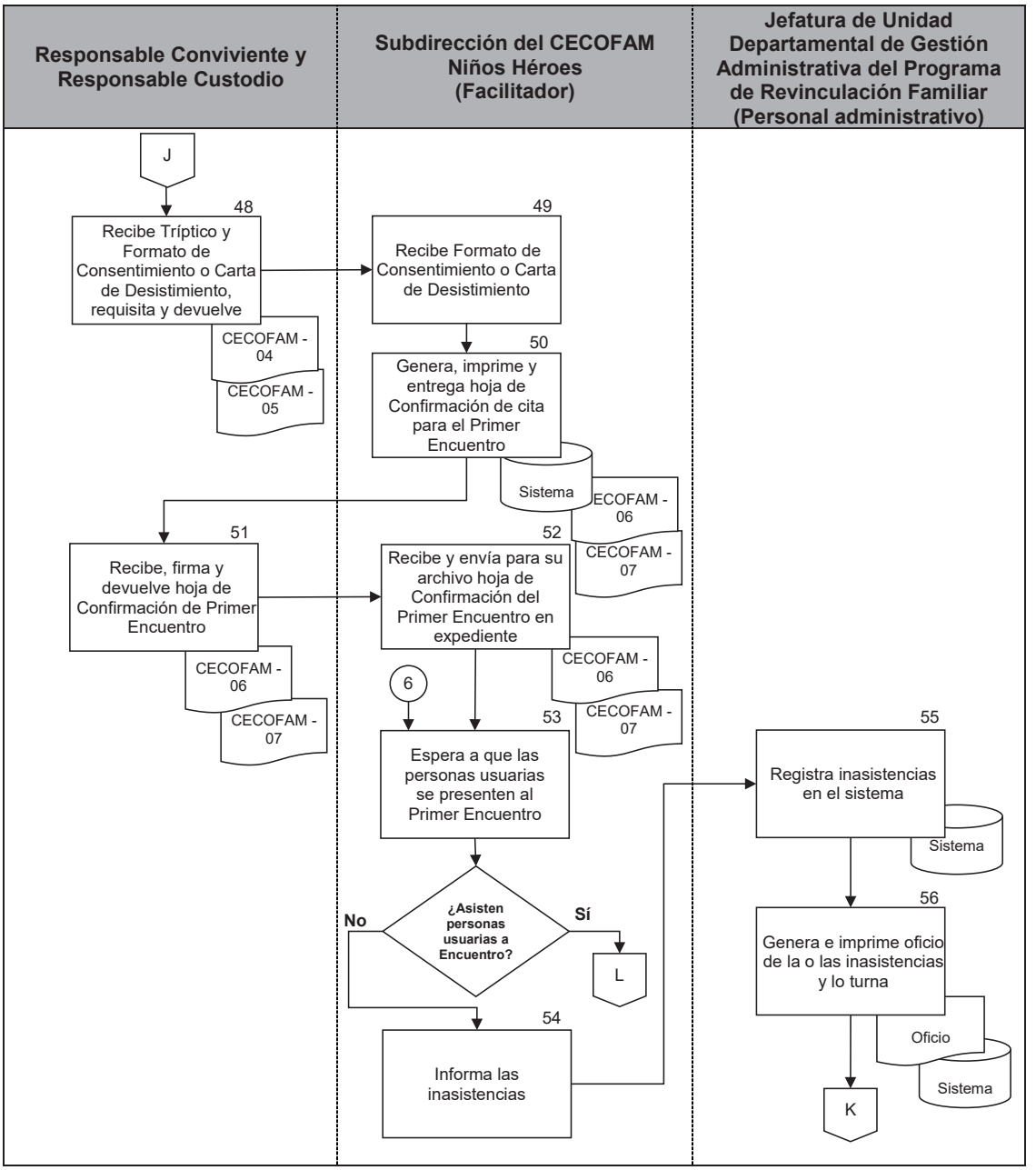

PJCDMX PODER JUDICIAL CIUDAD DE MÉXICO

MANUAL DE PROCEDIMIENTOS

PROCEDIMIENTOS

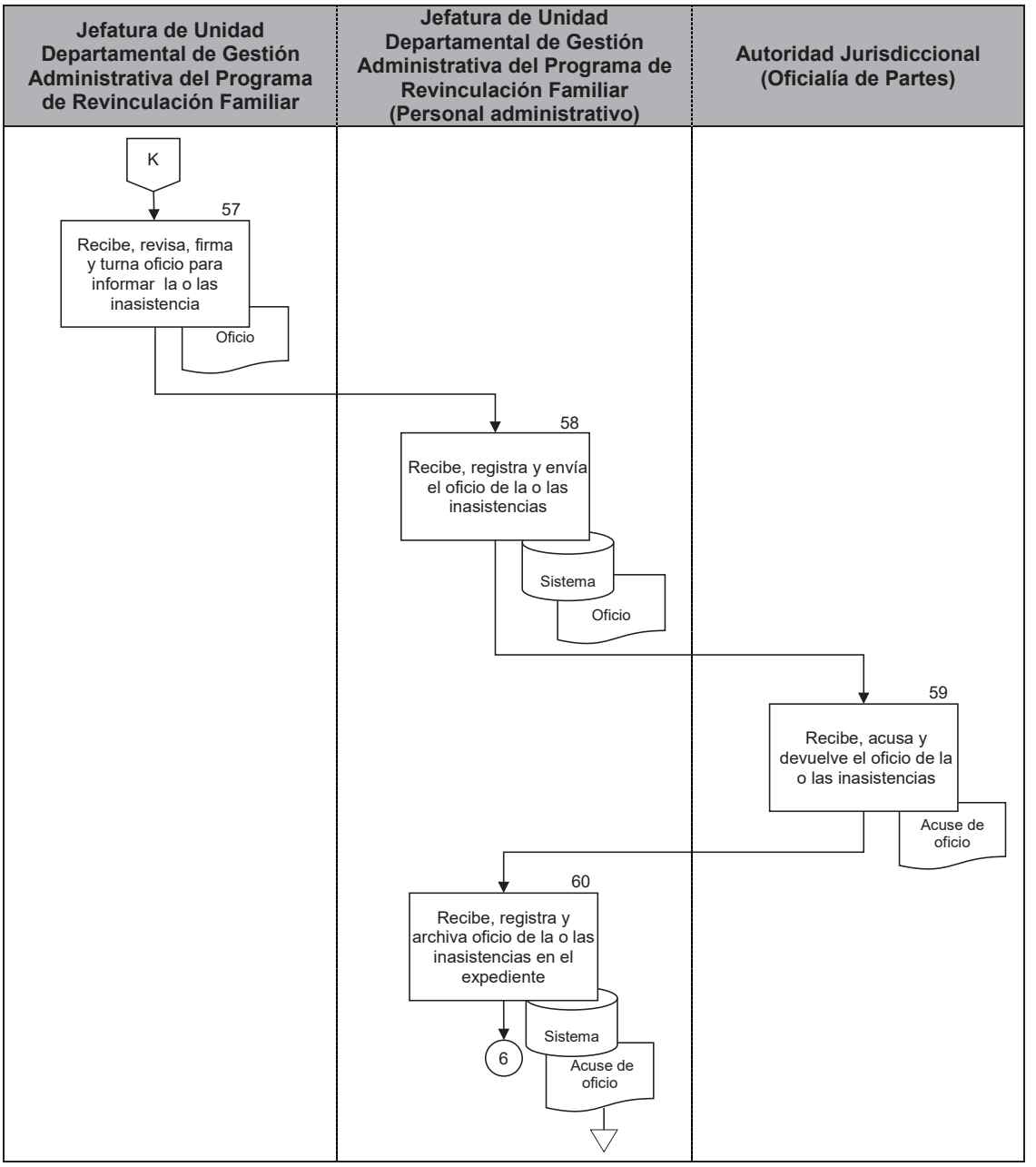

PJCDMX PODER JUDICIAL CIUDAD DE MÉXICO

MANUAL DE PROCEDIMIENTOS

PROCEDIMIENTOS

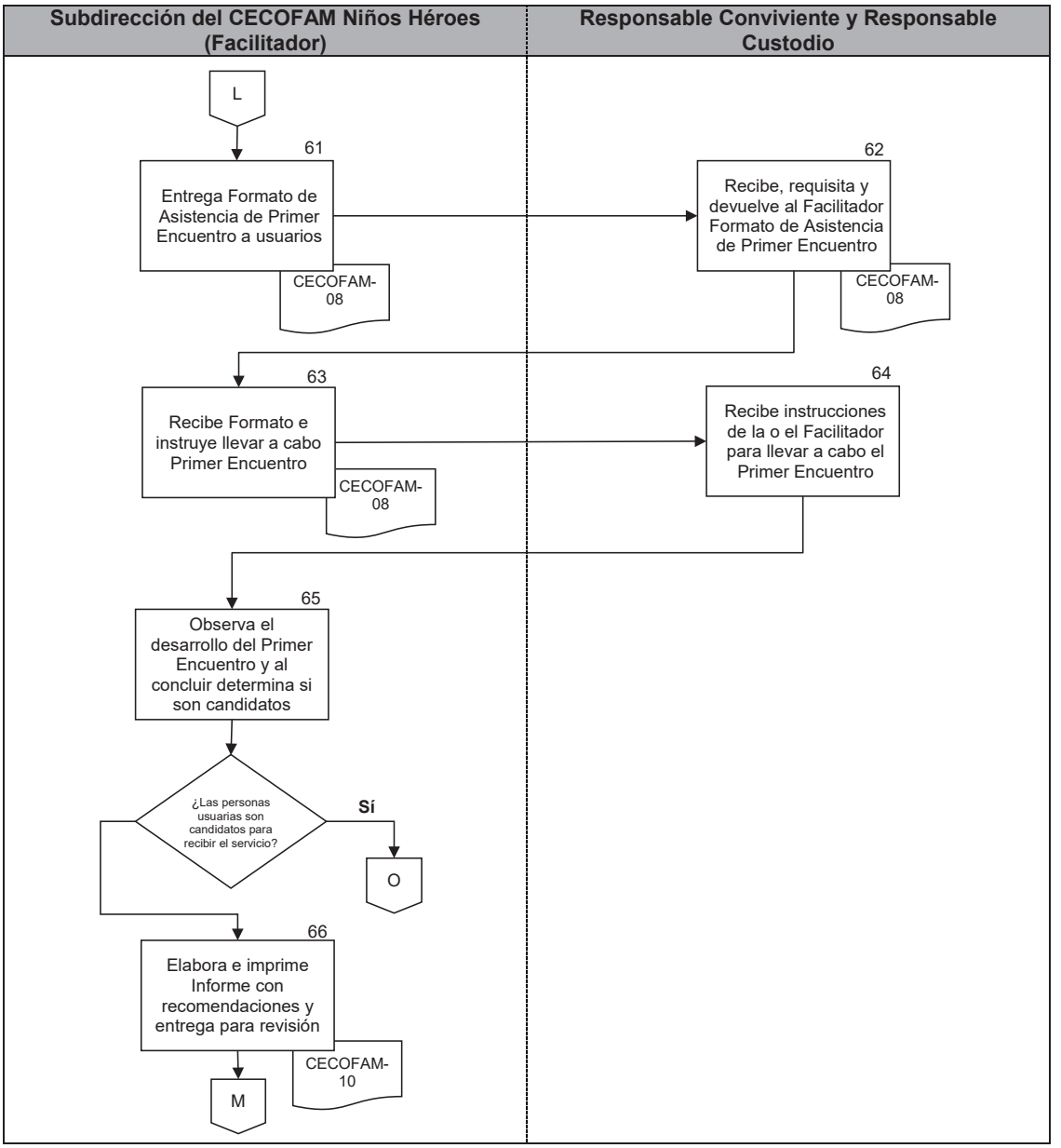

PJCDMX PODER JUDICIAL CIUDAD DE MÉXICO

MANUAL DE PROCEDIMIENTOS

PROCEDIMIENTOS

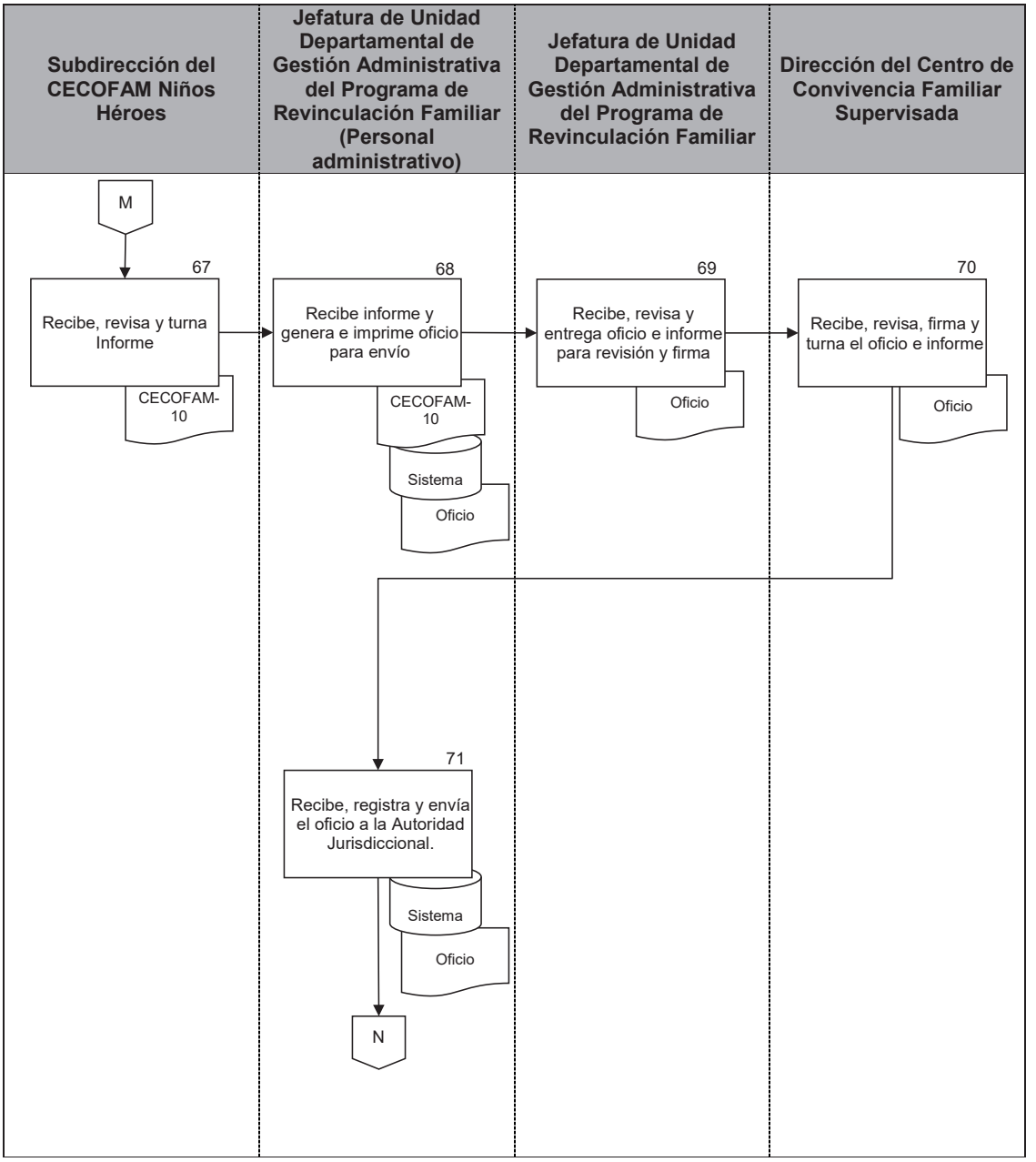

PJCDMX PODER JUDICIAL CIUDAD DE MÉXICO

MANUAL DE PROCEDIMIENTOS

PROCEDIMIENTOS

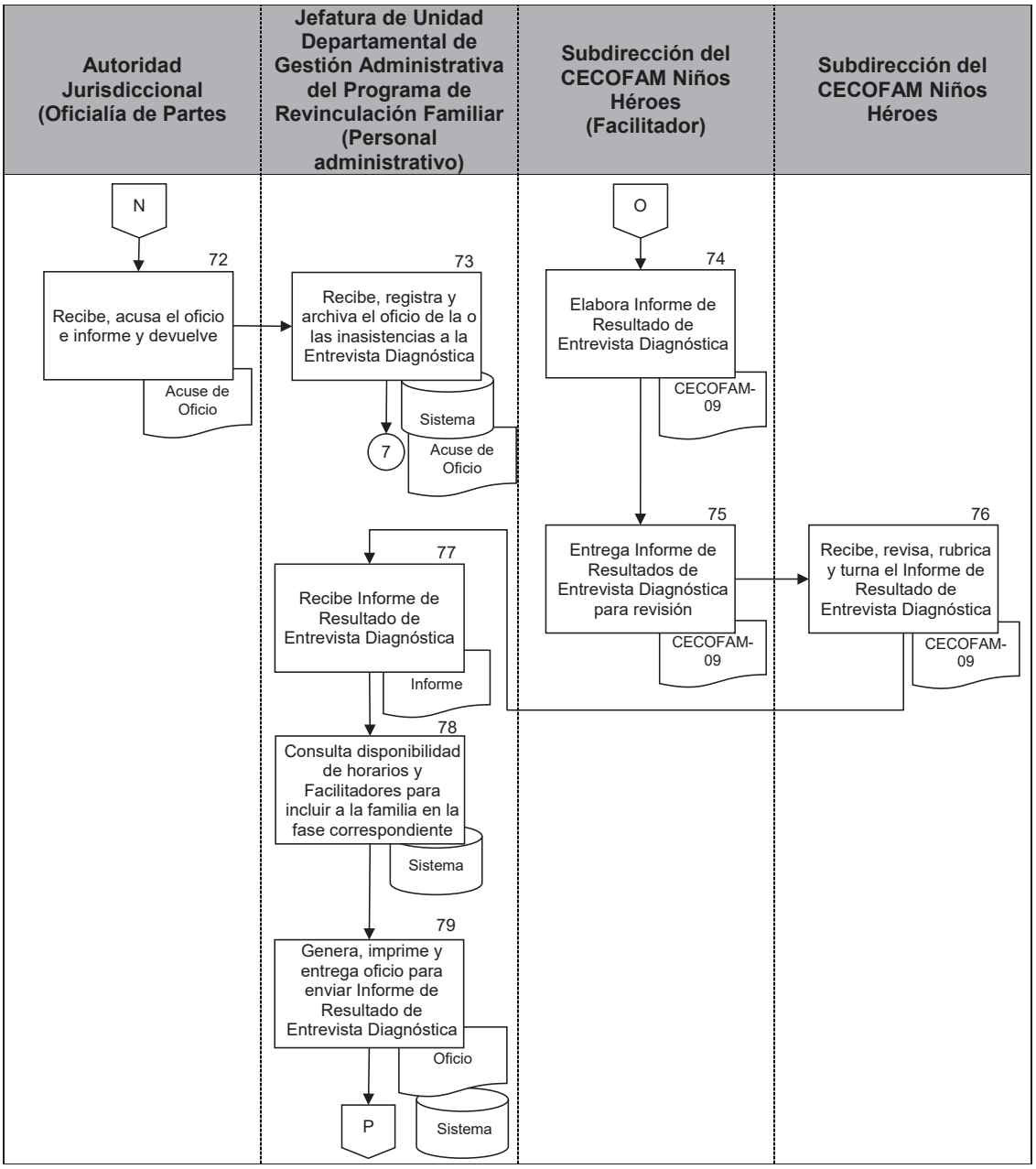

PJCDMX PODER JUDICIAL CIUDAD DE MÉXICO

MANUAL DE PROCEDIMIENTOS

PROCEDIMIENTOS

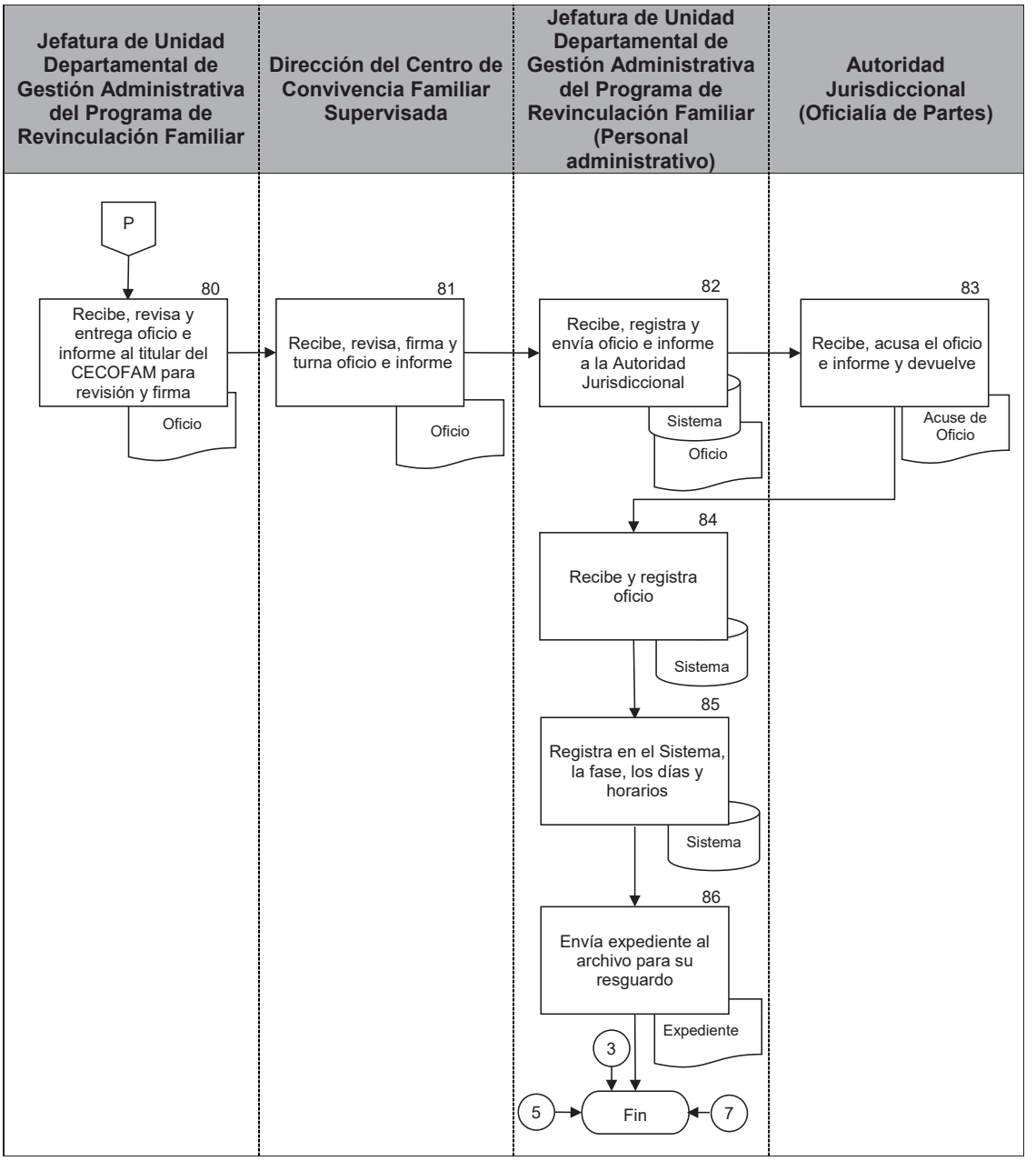

PJCDMX PODER JUDICIAL CIUDAD DE MÉXICO

INTERVENCIÓN ESPECIALIZADA TSJCDMX

Área: CECOFAM "Revinculación Familiar"

HOJA DE ANTECEDENTES

REGISTRO:

1. DATOS GENERALES.				
NOMBRE COMPLETO	EDAD	FECHA DE NACIMIENTO		

TELÉFONO CASA	TELÉFONO MOVIL	ENTIDAD FEDERATIVA	ALCALDÍA O MUNICIPIO

NACIONALIDAD	RELIGIÓN	ESTADO CIVIL	ESCOLARIDAD
		Casado(a) ☐ Soltero(a) ☐	

ACTIVIDAD LABORAL:	
HORARIO LABORAL:	
NÚMERO DE HIJOS(AS):	

2. DATOS DE LAS NIÑAS, NIÑOS Y/O ADOLESCENTES.				
NOMBRE COMPLETO	EDAD	FECHA DE NACIMIENTO		
		DÍA	MES	AÑO
NOMBRE COMPLETO	EDAD	FECHA DE NACIMIENTO		
		DÍA	MES	AÑO
NOMBRE COMPLETO	EDAD	FECHA DE NACIMIENTO		
		DÍA	MES	AÑO
NOMBRE COMPLETO	EDAD	FECHA DE NACIMIENTO		
		DÍA	MES	AÑO
NOMBRE COMPLETO	EDAD	FECHA DE NACIMIENTO		
		DÍA	MES	AÑO

Página **1** de **4**

PJCDMX PODER JUDICIAL CIUDAD DE MÉXICO

INTERVENCIÓN ESPECIALIZADA TSJCDMX

Área: CECOFAM "Revinculación Familiar"

HOJA DE ANTECEDENTES

3. DATOS CLÍNICOS. (PAPÁ, MAMÁ, NIÑA, NIÑO Y/O ADOLESCENTE)		
¿HA SIDO EVALUADO(A) PSICOLÓGICAMENTE?	SI ☐	NO ☐
¿QUIÉN(ES)?		
FECHA DE EVALUACIÓN:		
LUGAR:		
¿HA TOMADO TERAPÍA PSICOLÓGICA?	SI ☐	NO ☐
¿QUIÉN(ES)?		
PERIODO DE LA TERAPÍA:		
LUGAR:		
¿HA SIDO VALORADO(A) POR MÉDICO PSIQUIATRA?	SI ☐	NO ☐
¿QUIÉN(ES)?		
FECHA DE VALORACIÓN:		
LUGAR:		
DIAGNÓSTICO:		
MEDICAMENTOS PRESCRITOS:		
FRECUENCIA DE LA TOMA DE MEDICAMENTO:		
¿PRESENTA ALGUNA ENFERMEDAD DE TIPO CRÓNICA O DEGENERATIVA?	SI ☐	NO ☐
¿QUIÉN(ES)?		
DIAGNÓSTICO:		
MEDICAMENTOS PRESCRITOS:		
FRECUENCIA DE LA TOMA DE MEDICAMENTO:		
¿ES ALERGICO(A) A ALGÚN MEDICAMENTO?	SI ☐	NO ☐
¿QUIÉN(ES)?		

Página 2 de 4

PJCDMX PODER JUDICIAL CIUDAD DE MÉXICO

INTERVENCIÓN ESPECIALIZADA TSJCDMX

Área: CECOFAM "Revinculación Familiar"

HOJA DE ANTECEDENTES

¿CUENTA CON ALGÚN TIPO DE SERVICIO MÉDICO?	SI ☐	NO ☐
¿QUIÉN(ES)?		
ESPECIFICAR:		
EN CASO DE EMERGENCIA AVISAR A:		
NÚMERO TELEFÓNICO:		

4. SITUACIÓN JURÍDICA.		
SE DETERMINÓ LA GUARDA Y CUSTODIA A FAVOR DE:		
¿PENSIÓN ALIMENTICIA?	SI ☐	NO ☐
¿EXISTE UN RÉGIMEN DE VISITAS Y CONVIVENCIAS PREVIO?	SI ☐	NO ☐
A FAVOR DE:		
LUGAR, DÍAS Y HORARIOS:		
POR FAVOR INDIQUE QUIÉN INICIÓ EL PROCESO JURÍDICO, EL MOTIVO Y QUÉ ES LO QUE SE PRETENDE:		
¿LOS HIJOS(AS) TIENEN CONOCIMIENTO DEL PROCESO JUDICIAL?	SI ☐	NO ☐
¿CÓMO SE LES HA INFORMADO?:		

Página 3 de 4

PJCDMX PODER JUDICIAL CIUDAD DE MÉXICO

INTERVENCIÓN ESPECIALIZADA TSJCDMX

Área: CECOFAM "Revinculación Familiar"

HOJA DE ANTECEDENTES

¿EXISTENCIA DE ACUERDOS?	SI ☐	NO ☐
¿CUÁLES?		
¿SE HAN CUMPLIDO?	SI ☐	NO ☐
CAUSAS:		
OTROS PROCESOS JURÍDICOS (ÓRDENES DE RESTRICCIÓN, DENUNCIAS POR VIOLENCIA, ABUSO SEXUAL, ETC):		

NOMBRE:	FECHA:	FIRMA:

CECOFAM-01

Página 4 de 4

PJCDMX PODER JUDICIAL CIUDAD DE MÉXICO

INTERVENCIÓN ESPECIALIZADA TSJCDMX

Área: CECOFAM "Revinculación Familiar"

HOJA DE ANTECEDENTES

REGISTRO: (1)

1. DATOS GENERALES.				
NOMBRE COMPLETO	EDAD	FECHA DE NACIMIENTO		
(2)	(3)	(4)	(5)	(6)

TELÉFONO CASA	TELÉFONO MOVIL	ENTIDAD FEDERATIVA	ALCALDÍA O MUNICIPIO
(7)	(8)	(9)	(10)

NACIONALIDAD	RELIGIÓN	ESTADO CIVIL	ESCOLARIDAD
(11)	(12)	Casado(a) ☐ Soltero(a) ☐ (13)	(14)

ACTIVIDAD LABORAL:	(15)
HORARIO LABORAL:	(16)
NÚMERO DE HIJOS(AS):	(17)

2. DATOS DE LAS NIÑAS, NIÑOS Y/O ADOLESCENTES.				
NOMBRE COMPLETO	EDAD	FECHA DE NACIMIENTO		
(18)	(19)	DÍA (20)	MES (21)	AÑO (22)
NOMBRE COMPLETO	EDAD	FECHA DE NACIMIENTO		
		DÍA	MES	AÑO
NOMBRE COMPLETO	EDAD	FECHA DE NACIMIENTO		
		DÍA	MES	AÑO
NOMBRE COMPLETO	EDAD	FECHA DE NACIMIENTO		
		DÍA	MES	AÑO
NOMBRE COMPLETO	EDAD	FECHA DE NACIMIENTO		
		DÍA	MES	AÑO

Página 1 de 4

PJCDMX PODER JUDICIAL CIUDAD DE MÉXICO

INTERVENCIÓN ESPECIALIZADA TSJCDMX

Área: CECOFAM "Revinculación Familiar"

HOJA DE ANTECEDENTES

3. DATOS CLÍNICOS. (PAPÁ, MAMÁ, NIÑA, NIÑO Y/O ADOLESCENTE)		
¿HA SIDO EVALUADO(A) PSICOLÓGICAMENTE? (23)	SI ☐	NO ☐
¿QUIÉN(ES)? (24)		
FECHA DE EVALUACIÓN: (25)		
LUGAR: (26)		
¿HA TOMADO TERAPÍA PSICOLÓGICA? (27)	SI ☐	NO ☐
¿QUIÉN(ES)? (28)		
PERIODO DE LA TERAPÍA: (29)		
LUGAR: (30)		
¿HA SIDO VALORADO(A) POR MÉDICO PSIQUIATRA? (31)	SI ☐	NO ☐
¿QUIÉN(ES)? (32)		
FECHA DE VALORACIÓN: (33)		
LUGAR: (34)		
DIAGNÓSTICO: (35)		
MEDICAMENTOS PRESCRITOS: (36)		
FRECUENCIA DE LA TOMA DE MEDICAMENTO: (37)		
¿PRESENTA ALGUNA ENFERMEDAD DE TIPO CRÓNICA O DEGENERATIVA? (38)	SI ☐	NO ☐
¿QUIÉN(ES)? (39)		
DIAGNÓSTICO: (40)		
MEDICAMENTOS PRESCRITOS: (41)		
FRECUENCIA DE LA TOMA DE MEDICAMENTO: (42)		
¿ES ALERGICO(A) A ALGÚN MEDICAMENTO? (43)	SI ☐	NO ☐
¿QUIÉN(ES)? (44)		

Página 2 de 4

PJCDMX PODER JUDICIAL CIUDAD DE MÉXICO

INTERVENCIÓN ESPECIALIZADA TSJCDMX

Área: CECOFAM "Revinculación Familiar"

HOJA DE ANTECEDENTES

¿CUENTA CON ALGÚN TIPO DE SERVICIO MÉDICO? **(45)**	SI ☐	NO ☐
¿QUIÉN(ES)? **(46)**		
ESPECIFICAR: **(47)**		
EN CASO DE EMERGENCIA AVISAR A: **(48)**		
NÚMERO TELEFÓNICO: **(49)**		

4. SITUACIÓN JURÍDICA.		
SE DETERMINÓ LA GUARDA Y CUSTODIA A FAVOR DE: **(50)**		
¿PENSIÓN ALIMENTICIA? **(51)**	SI ☐	NO ☐
¿EXISTE UN RÉGIMEN DE VISITAS Y CONVIVENCIAS PREVIO? **(52)**	SI ☐	NO ☐
A FAVOR DE: **(53)**		
LUGAR, DÍAS Y HORARIOS: **(54)**		
POR FAVOR INDIQUE QUIÉN INICIÓ EL PROCESO JURÍDICO, EL MOTIVO Y QUÉ ES LO QUE SE PRETENDE:		
(55)		
¿LOS HIJOS(AS) TIENEN CONOCIMIENTO DEL PROCESO JUDICIAL? **(56)**	SI ☐	NO ☐
¿CÓMO SE LES HA INFORMADO?: **(57)**		

Página 3 de 4

PJCDMX PODER JUDICIAL CIUDAD DE MÉXICO

INTERVENCIÓN ESPECIALIZADA TSJCDMX

Área: CECOFAM "Revinculación Familiar"

HOJA DE ANTECEDENTES

¿EXISTENCIA DE ACUERDOS? (58)	SI ☐	NO ☐
¿CUÁLES?: (59)		
¿SE HAN CUMPLIDO? (60)	SI ☐	NO ☐
CAUSAS: (61)		
OTROS PROCESOS JURÍDICOS (ÓRDENES DE RESTRICCIÓN, DENUNCIAS POR VIOLENCIA, ABUSO SEXUAL, ETC):		
(62)		

NOMBRE:	FECHA:	FIRMA:
(63)	(64)	(65)

CECOFAM-01

Página 4 de 4

DESCRIPCIÓN DEL FORMATO

Nombre:	**HOJA DE ANTECEDENTES**
Clave:	**CECOFAM-01**
Objetivo:	Recabar información necesaria para llevar a cabo el Programa de Revinculación Familiar.
Elabora:	Centro de Convivencia Familiar Supervisada.
Número de tantos:	Original.
Distribución:	Original. - Archivo del Centro de Convivencia Familiar Supervisada.

INSTRUCTIVO DE LLENADO

No.	CONCEPTO	SE DEBE ANOTAR
1	REGISTRO	El número de Registro, automáticamente el sistema proporciona el número.
2	NOMBRE COMPLETO	.El nombre completo de la persona que proporcionó la información del formato.
3	EDAD	La edad de la persona que proporcionó la información del formato.
4	FECHA DE NACIEMIENTO DIA	El día de la fecha de nacimiento de la persona que proporcionó la información del formato.
5	FECHA DE NACIMIENTO MES	El mes de la fecha de nacimiento de la persona que proporcionó la información del formato.
6	FECHA DE NACIMIENTO AÑO	El año de la fecha de nacimiento de la persona que proporcionó la información del formato.
7	TELÉFONO CASA	El número telefónico del domicilio de la persona que proporcionó la información del formato.
8	TELÉFONO MOVIL	El número telefónico móvil de la persona que proporcionó la información del formato.
9	ENTIDAD FEDERATIVA	Entidad Federativa en la que vive la persona que proporcionó la información del formato.

No.	CONCEPTO	SE DEBE ANOTAR
10	ALCALDÍA O MUNICIPIO	Alcaldía o municipio en la que vive la persona que proporcionó la información del formato.
11	NACIONALIDAD	Nacionalidad de la persona que proporcionó la información del formato.
12	RELIGIÓN	Religión de la persona que proporcionó la información del formato.
13	ESTADO CIVIL	Estado Civil de la persona que proporcionó la información del formato.
14	ESCOLARIDAD	Escolaridad de la persona que proporcionó la información del formato.
15	ACTIVIDAD LABORAL	Actividad laboral de la persona que proporcionó la información del formato.
16	HORARIO LABORAL	Horario laboral de la persona que proporcionó la información del formato.
17	NÚMERO DE HIJOS	Número de hijos de la persona que proporcionó la información del formato.
18	NOMBRE COMPLETO	Nombre completo de las niñas, niños y adolescentes hijos de las partes.
19	EDAD	Edad de las niñas, niños y adolescentes hijos de las partes.
20	FECHA DE NACIEMIENTO DIA	El día de la fecha de nacimiento de las niñas, niños y adolescentes hijos de las partes.

No.	CONCEPTO	SE DEBE ANOTAR
21	FECHA DE NACIMIENTO MES	El mes de la fecha de nacimiento de las niñas, niños y adolescentes hijos de las partes.
22	FECHA DE NACIMIENTO AÑO	El año de la fecha de nacimiento de las niñas, niños y adolescentes hijos de las partes.
23	¿HA SIDO EVALUADO PSICOLÓGICAMENTE?	Marcar SÍ o NO.
24	¿QUIÉN(ES)?	El nombre de la persona que ha sido evaluada psicológicamente.
25	FECHA DE EVALUACIÓN:	La fecha en la que se realizó la evaluación psicológica.
26	LUGAR:	El lugar en el que se realizó la evaluación psicológica.
27	¿HA TOMADO TERAPÍA PSICOLÓGICA?	Marcar SÍ o NO.
28	¿QUIÉN(ES)?	El nombre de la persona que tomó terapia psicológica.
29	PERIODO DE LA TERAPÍA:	El periodo en el que se realizó la terapia psicológica.
30	LUGAR:	El Lugar en el que se realizó la terapia psicológica.
31	¿HA SIDO VALORADO POR MÉDICO PSIQUIATRA?	Marcar SÍ o NO.
32	¿QUIÉN(ES)?	El nombre de la persona que ha sido valorado por el médico psiquiatra.

No.	CONCEPTO	SE DEBE ANOTAR
33	FECHA DE VALORACIÓN	La fecha en que fue valorado por el médico psiquiatra.
34	LUGAR:	El lugar en que se realizó la valoración por el médico psiquiatra.
35	DIAGNÓSTICO:	El diagnóstico que le fue dado por el médico psiquiatra.
36	MEDICAMENTOS PRESCRITOS	Los medicamentos prescritos por el médico psiquiatra.
37	FRECUENCIA DE LA TOMA DE MEDICAMENTO	La frecuencia con la que toma los medicamentos prescritos por el médico psiquiatra.
38	¿PRESENTA ALGUNA ENFERMEDAD DE TIPO CRÓNICA O DEGENERATIVA?	Marcar SÍ o NO.
39	¿QUIÉN(ES)?	El nombre de la persona que presenta alguna enfermedad de tipo crónica o degenerativa.
40	DIAGNÓSTICO:	El diagnóstico de la enfermedad de tipo crónica o degenerativa.
41	MEDICAMENTOS PRESCRITOS	Los medicamentos prescritos por el médico para la la enfermedad de tipo crónica o degenerativa.
42	FRECUENCIA DE LA TOMA DE MEDICAMENTO	La frecuencia con la que toma los medicamentos para la enfermedad de tipo crónica o degenerativa.
43	¿ES ALERGICO A ALGÚN MEDICAMENTO?	Marcar SÍ o NO.

No.	CONCEPTO	SE DEBE ANOTAR
44	¿QUIÉN(ES)?	El nombre de la persona que es alérgica a algún medicamento.
45	¿CUENTA CON ALGÚN TIPO DE SERVICIO MÉDICO?	Marcar SÍ o NO.
46	¿QUIÉN(ES)?	El nombre de la persona que cuenta con el servicio médico.
47	ESPECIFICAR:	El nombre de la institución que proporciona el seguro médico.
48	EN CASO DE EMERGENCIA AVISAR A:	El nombre de la persona a la que se le avisará en caso de una emergencia.
49	NÚMERO TELEFÓNICO:	El número telefónico de la persona a la que se le avisará en caso de una emergencia.
50	SE DETERMINÓ LA GUARDA Y CUSTODIA A FAVOR DE	El nombre de la persona que detenta la guarda y custodia de las niñas, niños y adolescentes.
51	¿PENSIÓN ALIMENTICIA?	Marcar SÍ o NO.
52	¿EXISTE UN RÉGIMEN DE VISITAS Y CONVIVENCIAS PREVIO?	Marcar SÍ o NO.
53	A FAVOR DE	El nombre de la persona que tuvo el régimen de visitas previo.
54	LUGAR, DÍAS Y HORARIOS	El lugar, días y horarios del régimen de visitas previo.

No.	CONCEPTO	SE DEBE ANOTAR
55	POR FAVOR INDIQUE QUIÉN INICIÓ EL PROCESO JURÍDICO, EL MOTIVO Y QUÉ ES LO QUE SE PRETENDE	El nombre de la persona que inicio el proceso jurídico, el motivo y especificar que, es lo que pretende.
56	¿LOS HIJOS TIENEN CONOCIMIENTO DEL PROCESO JUDICIAL?	Marcar SÍ o NO.
57	¿CÓMO SE LES HA INFORMADO?	Como se ha informado a las niñas, niños y adolescentes, sobre el proceso judicial.
58	¿EXISTENCIA DE ACUERDOS?	Marcar SÍ o NO.
59	¿CUÁLES?	Los acuerdos a los que las han llegado las partes.
60	¿SE HAN CUMPLIDO?	Marcar SÍ o NO.
61	CAUSAS	Las causas por las que se han cumplido o no los acuerdos a los que llegaron las partes.
62	OTROS PROCESOS JURÍDICOS (ORDENES DE RESTRICCIÓN, DENUNCIAS POR VIOLENCIA, ABUSO SEXUAL, ETC)	Sí existen otros procesos jurídicos, y describirlos.

No.	CONCEPTO	SE DEBE ANOTAR
63	NOMBRE	El nombre completo de la persona que proporcionó la información.
64	FECHA	La fecha en la que la persona proporcionó la información del formato.
65	FIRMA	La firma de la persona que proporcionó la información.

PJCDMX PODER JUDICIAL CIUDAD DE MÉXICO

INTERVENCIÓN ESPECIALIZADA TSJCDMX

Área: "CECOFAM, Revinculación Familiar"

ACTOR:	
	VS
DEMANDADO:	
EXPEDIENTE:	
SECRETARÍA:	
TIPO DE JUICIO:	
JUZGADO:	
Registro:	

CONFIRMACIÓN DE CITA PARA ENTREVISTA DIAGNÓSTICA

CONVIVIENTE

Nombre del Conviviente:

- Deberá asistir a la Subdirección del CECOFAM ubicada en Av. Niños Héroes No. 119, primer piso, Col. Doctores, Alcaldía Cuauhtémoc, 10 minutos antes de la hora fijada.
- Asimismo, como parte del proceso de Entrevistas Diagnósticas se realizará el Primer Encuentro de la o el Responsable Conviviente con el niño, niña o adolescente, por lo cual deberán considerar que el presente procedimiento se realizará en horario posterior del mismo día. El o la facilitadora a cargo le brindará el horario para la realización del mismo.

NOMBRE DE PERSONA	FECHA DE ENTREVISTA	HORARIO DE ENTREVISTA	NOMBRE DEL FACILITADOR

NOMBRE Y FIRMA DE ENTERADO

Ciudad de México a de de

CECOFAM-02

Página **1** de **1**

PJCDMX PODER JUDICIAL CIUDAD DE MÉXICO

MANUAL DE PROCEDIMIENTOS

PROCEDIMIENTOS

PJCDMX PODER JUDICIAL CIUDAD DE MÉXICO

INTERVENCIÓN ESPECIALIZADA TSJCDMX

Área: "CECOFAM, Revinculación Familiar"

ACTOR:	**(1)**
	VS
DEMANDADO:	**(2)**
EXPEDIENTE:	**(3)**
SECRETARÍA:	**(4)**
TIPO DE JUICIO:	**(5)**
JUZGADO:	**(6)**
Registro:	**(7)**

CONFIRMACIÓN DE CITA PARA ENTREVISTA DIAGNÓSTICA

CONVIVIENTE

Nombre del Conviviente: **(8)**

- Deberá asistir a la Subdirección del CECOFAM ubicada en Av. Niños Héroes No. 119, primer piso, Col. Doctores, Alcaldía Cuauhtémoc, 10 minutos antes de la hora fijada.
- Asimismo, como parte del proceso de Entrevistas Diagnósticas se realizará el Primer Encuentro de la o el Responsable Conviviente con el niño, niña o adolescente, por lo cual deberán considerar que el presente procedimiento se realizará en horario posterior del mismo día. El o la facilitadora a cargo le brindará el horario para la realización del mismo.

NOMBRE DE PERSONA	FECHA DE ENTREVISTA	HORARIO DE ENTREVISTA	NOMBRE DEL FACILITADOR
(9)	**(10)**	**(11)**	**(12)**

NOMBRE Y FIRMA DE ENTERADO **(13)**

Ciudad de México a de de **(14)**

CECOFAM-02

Página **1** de **1**

DESCRIPCIÓN DEL FORMATO

Nombre:	**CONFIRMACIÓN DE CITA PARA ENTREVISTA DIAGNÓSTICA CONVIVIENTE**
Clave:	**CECOFAM-02**
Objetivo:	Informar al Conviviente el día que deberá presentarse a la Entrevista Diagnóstica.
Elabora:	Centro de Convivencia Familiar Supervisada.
Número de tantos:	Original y copia.
Distribución:	Original. - Para el Conviviente. Copia.- Archivo del Centro de Convivencia Familiar Supervisada.

INSTRUCTIVO DE LLENADO

No.	CONCEPTO	SE DEBE ANOTAR
1	ACTOR	El nombre del actor en el Juicio, automáticamente el sistema proporciona el nombre.
2	DEMANDADO	El nombre del demandado en el Juicio, automáticamente el sistema proporciona el nombre
3	EXPEDIENTE	El número de toca en caso de que el Servicio haya sido ordenado por una Sala. Si procede de un Juzgado se anota el número de expediente, automáticamente el sistema lo proporciona.
4	SECRETARIA	El número de la Secretaría, automáticamente el sistema proporciona la letra.
5	TIPO DE JUICIO	El tipo de Juicio, automáticamente el sistema proporciona el tipo de Juicio.
6	JUZGADO	El Juzgado en el que se lleva el caso.
7	REGISTRO	El número de Registro, automáticamente el sistema proporciona el número
8	NOMBRE DEL CONVIVIENTE	El nombre del conviviente, automáticamente el sistema proporciona el nombre.
9	NOMBRE DE LA PERSONA	El nombre de la persona que asistirá a la Entrevista Diagnóstica, automáticamente el sistema proporciona el nombre.

No.	CONCEPTO	SE DEBE ANOTAR
10	FECHA DE ENTREVISTA	La fecha del día en que el conviviente deberá asistir a la Entrevista Diagnóstica, automáticamente el sistema proporciona la fecha.
11	HORARIO DE LA ENTREVISTA	La hora en que el conviviente deberá asistir a la Entrevista Diagnóstica, automáticamente el sistema proporciona la hora.
12	NOMBRE DEL FACILITADOR	El nombre del Facilitador que efectuará la Entrevista, automáticamente el sistema proporciona el nombre.
13	NOMBRE Y FIRMA DE ENTERADO	EL nombre y la firma del conviviente, mismos que hacen constar que está enterado del día y la hora en la que deberá asistir a la entrevista Diagnóstica.
14	FECHA	La fecha en la que se informó al Conviviente sobre el día y la hora de la Entrevista Diagnóstica.

PJCDMX PODER JUDICIAL CIUDAD DE MÉXICO

INTERVENCIÓN ESPECIALIZADA TSJCDMX

Área: "CECOFAM, Revinculación Familiar"

ACTOR:	
DEMANDADO:	
EXPEDIENTE:	
SECRETARÍA:	
TIPO DE JUICIO:	
JUZGADO:	
Registro:	

CONFIRMACIÓN DE CITA PARA ENTREVISTA DIAGNÓSTICA

RESPONSABLE CUSTODIO

Nombre del Responsable Custodio:

- Cabe hacer mención que el responsable custodio deberá acudir a su cita en conjunto de sus hijos con una persona adicional mayor de edad, en el horario de su cita. **(IMPORTANTE QUE NO SEA SU ABOGADO O REPRESENTANTE LEGAL).**
- Asimismo, como parte del proceso de Entrevistas Diagnósticas se realizará el Primer Encuentro de la o el Responsable Conviviente con el niño, niña o adolescente, por lo cual deberán considerar que el presente procedimiento se realizará en horario posterior del mismo día. El o la facilitadora a cargo le brindará el horario para la realización del mismo.
- Deberá asistir a la Subdirección del CECOFAM ubicada en Av. Niños Héroes No. 119, primer piso, Col. Doctores, Alcaldía Cuauhtémoc, 10 minutos antes de la hora fijada.

NOMBRE DE PERSONA	FECHA DE ENTREVISTA	HORARIO DE ENTREVISTA	NOMBRE DEL FACILITADOR

NOMBRE Y FIRMA DE ENTERADO

Ciudad de México a de de

CECOFAM-03

Página 1 de 1

PJCDMX PODER JUDICIAL CIUDAD DE MÉXICO

INTERVENCIÓN ESPECIALIZADA TSJCDMX

Área: "CECOFAM, Revinculación Familiar"

ACTOR:	(1)
DEMANDADO:	(2)
EXPEDIENTE:	(3)
SECRETARÍA:	(4)
TIPO DE JUICIO:	(5)
JUZGADO:	(6)
Registro:	(7)

CONFIRMACIÓN DE CITA PARA ENTREVISTA DIAGNÓSTICA
RESPONSABLE CUSTODIO

Nombre del Responsable Custodio: (8)

- Cabe hacer mención que el responsable custodio deberá acudir a su cita en conjunto de sus hijos con una persona adicional mayor de edad, en el horario de su cita. **(IMPORTANTE QUE NO SEA SU ABOGADO O REPRESENTANTE LEGAL).**
- Asimismo, como parte del proceso de Entrevistas Diagnósticas se realizará el Primer Encuentro de la o el Responsable Conviviente con el niño, niña o adolescente, por lo cual deberán considerar que el presente procedimiento se realizará en horario posterior del mismo día. El o la facilitadora a cargo le brindará el horario para la realización del mismo.
- Deberá asistir a la Subdirección del CECOFAM ubicada en Av. Niños Héroes No. 119, primer piso, Col. Doctores, Alcaldía Cuauhtémoc, 10 minutos antes de la hora fijada.

NOMBRE DE PERSONA	FECHA DE ENTREVISTA	HORARIO DE ENTREVISTA	NOMBRE DEL FACILITADOR
(9)	(10)	(11)	(12)

NOMBRE Y FIRMA DE ENTERADO (13)

Ciudad de México a de de (14)

CECOFAM-03

Página 1 de 1

PJCDMX PODER JUDICIAL CIUDAD DE MÉXICO

MANUAL DE PROCEDIMIENTOS

PROCEDIMIENTOS

DESCRIPCIÓN DEL FORMATO

Nombre:	**CONFIRMACIÓN DE CITA PARA ENTREVISTA DIAGNÓSTICA RESPONSABLE CUSTODIO**
Clave:	**CECOFAM-03**
Objetivo:	Informar al Responsable Custodio el día que deberá presentarse a la Entrevista Diagnóstica.
Elabora:	Centro de Convivencia Familiar Supervisada.
Número de tantos:	Original y copia.
Distribución:	Original. - Para el Responsable Custodio. Copia.- Archivo del Centro de Convivencia Familiar Supervisada.

INSTRUCTIVO DE LLENADO

No.	CONCEPTO	SE DEBE ANOTAR
1	ACTOR	El nombre del actor en el Juicio, automáticamente el sistema proporciona el nombre.
2	DEMANDADO	El nombre del demandado en el Juicio, automáticamente el sistema proporciona el nombre
3	EXPEDIENTE	El número de toca en caso de que el Servicio haya sido ordenado por una Sala. Si procede de un Juzgado se anota el número de expediente, automáticamente el sistema lo proporciona.
4	SECRETARIA	El número de la Secretaría, automáticamente el sistema proporciona la letra.
5	TIPO DE JUICIO	El tipo de Juicio, automáticamente el sistema proporciona el tipo de Juicio.
6	JUZGADO	El Juzgado en el que se lleva a cabo el caso
7	REGISTRO	El número de Registro, automáticamente el sistema proporciona el número
8	NOMBRE DEL RESPONSABLE CUSTODIO	El nombre del Responsable Custodio, automáticamente el sistema proporciona el nombre.

No.	CONCEPTO	SE DEBE ANOTAR
9	NOMBRE DE LA PERSONA	El nombre del Responsable Custodio y las Niñas, Niños y/o Adolescentes que asistirán a la Entrevista Diagnóstica, automáticamente el sistema proporciona el nombre.
10	FECHA DE ENTREVISTA	La fecha del día en que el Responsable Custodio y las Niñas, Niños y/o Adolescentes deberán asistir a la Entrevista Diagnóstica, automáticamente el sistema proporciona la fecha.
11	HORARIO DE LA ENTREVISTA	La hora en que el Responsable Custodio y las Niñas, Niños y/o Adolescentes deberán asistir a la Entrevista Diagnóstica, automáticamente el sistema proporciona la hora.
12	NOMBRE DEL FACILITADOR	El nombre del Facilitador que efectuará la Entrevista, automáticamente el sistema proporciona el nombre.
13	NOMBRE Y FIRMA DE ENTERADO	El nombre y la firma del Responsable Custodio, mismos que hacen constar que está enterado del día y la hora en la que deberá asistir a la entrevista Diagnóstica.
14	FECHA	La fecha en la que se informó al Conviviente sobre el día y la hora de la Entrevista Diagnóstica.

PJCDMX PODER JUDICIAL CIUDAD DE MÉXICO

INTERVENCIÓN ESPECIALIZADA TSJCDMX

Área: CECOFAM "Revinculación Familiar"

ACTOR:	
	VS
DEMANDADO:	
EXPEDIENTE:	
SECRETARÍA:	
TIPO DE JUICIO:	
Juzgado o Sala:	
Registro:	

CONSENTIMIENTO INFORMADO

Yo, _____ hago constar que recibí tríptico del Programa de Revinculación Familiar y que me fue informado en que constan los servicios en auxilio del Régimen de Visitas y Convivencias, por lo que al conocer las características, me comprometo a contribuir para el adecuado desempeño de la convivencia materno o paterno-filial y alcanzar el objetivo de las Fases del Programa y Proceso de Reforzamiento Transversal, conforme a las Bases Generales que Reglamentan los servicios que proporciona el Centro de Convivencia Familiar Supervisada del Tribunal Superior de Justicia de la Ciudad de México.

Lo anterior con la finalidad de que sea informado al Operador de Justicia que conoce del asunto.

Ciudad de México, a_____.

_____

NOMBRE, FECHA Y FIRMA

De conformidad con lo dispuesto en la Constitución Política de los Estados Unidos Mexicanos y la de esta Ciudad; la Ley General de Protección de Datos Personales en Posesión de Sujetos Obligados; la Ley de Protección de Datos en Posesión de Sujetos Obligados de la Ciudad de México y los Lineamientos Generales de Protección de Datos Personales en Posesión de Sujetos Obligados de la Ciudad de México, se hace de su conocimiento que la información que se remite contiene datos personales, los que son considerados como cualquier información concerniente a personas físicas identificadas o identificables, por lo que, una persona física es identificable cuando su identidad pueda determinarse directa o indirectamente. En este sentido, los datos personales son estimados por la ley como confidenciales, por lo que, deben ser tratados bajo su más estricta responsabilidad en el debido cumplimiento de sus funciones, facultades y atribuciones derivadas de la ley que rige la protección de datos personales y su actuar como autoridad; por lo tanto, en cumplimiento al principio de confidencialidad, se debe garantizar que **exclusivamente el TITULAR DE LOS DATOS PUEDA ACCEDER A SUS DATOS PERSONALES,** o bien, la **PERSONA QUE ÉL AUTORICE**, o en su caso, la **AUTORIDAD COMPETENTE**.

CECOFAM- 04

PJCDMX PODER JUDICIAL CIUDAD DE MÉXICO

INTERVENCIÓN ESPECIALIZADA TSJCDMX

Área: CECOFAM "Revinculación Familiar"

ACTOR:	**(1)**
	VS
DEMANDADO:	**(2)**
EXPEDIENTE:	**(3)**
SECRETARÍA:	**(4)**
TIPO DE JUICIO:	**(5)**
Juzgado o Sala:	**(6)**
Registro:	**(7)**

CONSENTIMIENTO INFORMADO

Yo, _____**(8)**_____ hago constar que recibí tríptico del Programa de Revinculación Familiar y que me fue informado en que constan los servicios en auxilio del Régimen de Visitas y Convivencias, por lo que al conocer las características, me comprometo a contribuir para el adecuado desempeño de la convivencia materno o paterno-filial y alcanzar el objetivo de las Fases del Programa y Proceso de Reforzamiento Transversal, conforme a las Bases Generales que Reglamentan los servicios que proporciona el Centro de Convivencia Familiar Supervisada del Tribunal Superior de Justicia de la Ciudad de México.

Lo anterior con la finalidad de que sea informado al Operador de Justicia que conoce del asunto.

Ciudad de México, a_____**(9)**_____.

_____**(10)**_____
NOMBRE, FECHA Y FIRMA

De conformidad con lo dispuesto en la Constitución Política de los Estados Unidos Mexicanos y la de esta Ciudad; la Ley General de Protección de Datos Personales en Posesión de Sujetos Obligados; la Ley de Protección de Datos en Posesión de Sujetos Obligados de la Ciudad de México y los Lineamientos Generales de Protección de Datos Personales en Posesión de Sujetos Obligados de la Ciudad de México, se hace de su conocimiento que la información que se remite contiene datos personales, los que son considerados como cualquier información concerniente a personas físicas identificadas o identificables, por lo que, una persona física es identificable cuando su identidad pueda determinarse directa o indirectamente. En este sentido, los datos personales son estimados por la ley como confidenciales, por lo que, deben ser tratados bajo su más estricta responsabilidad en el debido cumplimiento de sus funciones, facultades y atribuciones derivadas de la ley que rige la protección de datos personales y su actuar como autoridad; por lo tanto, en cumplimiento al principio de confidencialidad, se debe garantizar que **exclusivamente el TITULAR DE LOS DATOS PUEDA ACCEDER A SUS DATOS PERSONALES,** o bien, la **PERSONA QUE ÉL AUTORICE**, o en su caso, la **AUTORIDAD COMPETENTE**.

CECOFAM- 04

DESCRIPCIÓN DEL FORMATO

Nombre:	**CONSENTIMIENTO INFORMADO**
Clave:	**CECOFAM-04**
Objetivo:	Asegurar que la familia tiene disposición para participar y propiciar la Revinculación.
Elabora:	Centro de Convivencia Familiar Supervisada.
Número de tantos:	Original.
Distribución:	Original.- Archivo del Centro de Convivencia Familiar Supervisada.

INSTRUCTIVO DE LLENADO

No.	CONCEPTO	SE DEBE ANOTAR
1	ACTOR	El nombre del actor en el Juicio, automáticamente el sistema proporciona el nombre.
2	DEMANDADO	El nombre del demandado en el Juicio, automáticamente el sistema proporciona el nombre
3	EXPEDIENTE	El número de toca en caso de que el Servicio haya sido ordenado por una Sala. Si procede de un Juzgado se anota el número de expediente, automáticamente el sistema lo proporciona.
4	SECRETARIA	El número de la Secretaría, automáticamente el sistema proporciona la letra.
5	TIPO DE JUICIO	El tipo de Juicio, automáticamente el sistema proporciona el tipo de Juicio.
6	JUZGADO O SALA	El Juzgado o Sala en la que se lleva el caso
7	REGISTRO	El número de Registro, automáticamente el sistema proporciona el número
8	NOMBRE	El nombre de la persona que requiere el Consentimiento Informado, automáticamente el sistema proporciona el nombre.
9	Fecha	La fecha en la que se suscribió el Consentimiento Informado.
10	NOMBRE, FECHA Y FIRMA	Nombre, fecha y firma en la que se suscribió el Consentimiento Informado.

PJCDMX PODER JUDICIAL CIUDAD DE MÉXICO

INTERVENCIÓN ESPECIALIZADA TSJCDMX

Área: "CECOFAM, Revinculación Familiar"

ACTOR:	
	VS
DEMANDADO:	
EXPEDIENTE:	
SECRETARÍA:	
TIPO DE JUICIO:	
JUZGADO:	
Registro:	

CARTA DE DESISTIMIENTO

Yo, _____informo que recibí información sobre el servicio que proporciona el CECOFAM, sin embargo, debido a :

_____

_____

_____

_____, no estoy de acuerdo a que se lleve a cabo la Revinculación familiar.

Lo anterior con la finalidad de que sea informado al Operador de Justicia que conoce del asunto.

_____

NOMBRE Y FIRMA DE ENTERADA(O)

Ciudad de México a, _____

CECOFAM-05

Página 1 de 1

PJCDMX PODER JUDICIAL CIUDAD DE MÉXICO

INTERVENCIÓN ESPECIALIZADA TSJCDMX

Área: "CECOFAM, Revinculación Familiar"

ACTOR:	(1)
	VS
DEMANDADO:	(2)
EXPEDIENTE:	(3)
SECRETARÍA:	(4)
TIPO DE JUICIO:	(5)
JUZGADO:	(6)
Registro:	(7)

CARTA DE DESISTIMIENTO

Yo, _____(8)_____informo que recibí información sobre el servicio que proporciona el CECOFAM, sin embargo, debido a : _____(9)_____

_____

_____

_____, no estoy de acuerdo a que se lleve a cabo la Revinculación familiar.

Lo anterior con la finalidad de que sea informado al Operador de Justicia que conoce del asunto.

_____(10)_____

NOMBRE Y FIRMA DE ENTERADA(O)

Ciudad de México a, _____(11)_____

CECOFAM-05

Página 1 de 1

DESCRIPCIÓN DEL FORMATO

Nombre:	**CARTA DE DESISTIMIENTO**
Clave:	**CECOFAM-05**
Objetivo:	Tener constancia de que alguno o todos los integrantes de la familia se niega a participar y propiciar la Revinculación Familiar.
Elabora:	Centro de Convivencia Familiar Supervisada.
Número de tantos:	Original.
Distribución:	Original.- Archivo del Centro de Convivencia Familiar Supervisada.

INSTRUCTIVO DE LLENADO

No.	CONCEPTO	SE DEBE ANOTAR
1	ACTOR	El nombre del actor en el Juicio, automáticamente el sistema proporciona el nombre.
2	DEMANDADO	El nombre del demandado en el Juicio, automáticamente el sistema proporciona el nombre
3	EXPEDIENTE	El número de toca en caso de que el Servicio haya sido ordenado por una Sala. Si procede de un Juzgado se anota el número de expediente, automáticamente el sistema lo proporciona.
4	SECRETARIA	El número de la Secretaría, automáticamente el sistema proporciona la letra.
5	TIPO DE JUICIO	El tipo de Juicio, automáticamente el sistema proporciona el tipo de Juicio.
6	JUZGADO	El Juzgado en el que se lleva el caso
7	REGISTRO	El número de Registro, automáticamente el sistema proporciona el número
8	NOMBRE	El nombre de la persona que requiere la Carta de Desistimiento, automáticamente el sistema proporciona el nombre.
9	MOTIVO	Los motivos por los que la persona se niega a participar en la Revinculación Familiar.

No.	CONCEPTO	SE DEBE ANOTAR
10	NOMBRE Y FIRMA DE ENTERADO	El nombre y la firma la persona que requiere la Carta de Desistimiento.
11	FECHA	La fecha en la que se suscribió la Carta de Desistimiento.

PJCDMX PODER JUDICIAL CIUDAD DE MÉXICO

INTERVENCIÓN ESPECIALIZADA TSJCDMX

Área: "CECOFAM, Revinculación Familiar"

ACTOR:	
DEMANDADO:	
EXPEDIENTE:	
SECRETARÍA:	
TIPO DE JUCIO:	
JUZGADO O SALA:	
Registro:	

CONFIRMACIÓN DE CITA PARA PRIMER ENCUENTRO

CONVIVIENTE

FECHA DE PRIMER ENCUENTRO	HORARIO DE PRIMER ENCUENTRO	NOMBRE DEL FACILITADOR

- Deberá presentarse 10 minutos antes de la hora fijada a la Subdirección del CECOFAM Niños Héroes, ubicada en Av. Niños Héroes no. 119 piso 1, Colonia Doctores, Alcaldía Cuauhtémoc, CDMX.

Recibí.	
	NOMBRE

Fecha:		**Firma:**	

CECOFAM-06

Página **1** de **1**

PJCDMX PODER JUDICIAL CIUDAD DE MÉXICO

INTERVENCIÓN ESPECIALIZADA TSJCDMX

Área: "CECOFAM, Revinculación Familiar"

ACTOR:	(1)
DEMANDADO:	(2)
EXPEDIENTE:	(3)
SECRETARÍA:	(4)
TIPO DE JUCIO:	(5)
JUZGADO O SALA:	(6)
Registro:	(7)

CONFIRMACIÓN DE CITA PARA PRIMER ENCUENTRO

CONVIVIENTE

FECHA DE PRIMER ENCUENTRO	HORARIO DE PRIMER ENCUENTRO	NOMBRE DEL FACILITADOR
(8)	(9)	(10)

- Deberá presentarse 10 minutos antes de la hora fijada a la Subdirección del CECOFAM Niños Héroes, ubicada en Av. Niños Héroes no. 119 piso 1, Colonia Doctores, Alcaldía Cuauhtémoc, CDMX.

Recibí.	(11)
	NOMBRE

Fecha:	(12)	Firma:	(13)

CECOFAM-06

Página 1 de 1

PJCDMX PODER JUDICIAL CIUDAD DE MÉXICO

MANUAL DE PROCEDIMIENTOS

PROCEDIMIENTOS

DESCRIPCIÓN DEL FORMATO

Nombre:	**CONFIRMACIÓN DE CITA PARA PRIMER ENCUENTRO CONVIVIENTE**
Clave:	**CECOFAM-06**
Objetivo:	Informar al Responsable Custodio y al Conviviente el día y hora en la que deberán presentarse al Primer Encuentro.
Elabora:	Centro de Convivencia Familiar Supervisada.
Número de tantos:	2 Original y 1 copia.
Distribución:	1 Original. - Para el Responsable Custodio. 1 Original. - Para el Conviviente. Copia.- Archivo del Centro de Convivencia Familiar Supervisada.

INSTRUCTIVO DE LLENADO

No.	CONCEPTO	SE DEBE ANOTAR
1	ACTOR:	El nombre del actor en el Juicio, automáticamente el sistema proporciona el nombre.
2	DEMANDADO	El nombre del demandado en el Juicio, automáticamente el sistema proporciona el nombre
3	TOCA O EXPEDIENTE	El número de toca en caso de que el Servicio haya sido ordenado por una Sala. Si procede de un Juzgado se anota el número de expediente, automáticamente el sistema lo proporciona.
4	SECRETARIA	El número de la Secretaría, automáticamente el sistema proporciona la letra.
5	TIPO DE JUICIO	El tipo de Juicio, automáticamente el sistema proporciona el tipo de Juicio.
6	JUZGADO O SALA	El Juzgado o Sala en la que se lleva el caso
7	REGISTRO	El número de Registro, automáticamente el sistema proporciona el número
8	FECHA DE PRIMER ENCUENTRO	La fecha en la que se llevará acabo el Primer Encuentro, automáticamente el sistema proporciona la fecha.
9	HORARIO DE PRIMER ENCUENTRO	El horario en el que se llevará acabo el Primer Encuentro, automáticamente el sistema proporciona el horario.

No.	CONCEPTO	SE DEBE ANOTAR
10	NOMBRE DEL FACILITADOR	El nombre de la o el Facilitador.
11	NOMBRE	El nombre de la persona a la que se informa sobre la fecha y horario del Primer Encuentro.
12	FECHA	La fecha en la que se informa la fecha y horario del Primer Encuentro.
13	FIRMA	firma la persona a la que se informa sobre la fecha y horario del Primer Encuentro.

PJCDMX PODER JUDICIAL CIUDAD DE MÉXICO

INTERVENCIÓN ESPECIALIZADA TSJCDMX

Área: "CECOFAM, Revinculación Familiar"

ACTOR:	
DEMANDADO:	
EXPEDIENTE:	
SECRETARÍA:	
TIPO DE JUCIO:	
JUZGADO O SALA:	
Registro:	

CONFIRMACIÓN DE CITA PARA PRIMER ENCUENTRO

RESPONSABLE CUSTODIO

FECHA DE PRIMER ENCUENTRO	HORARIO DE PRIMER ENCUENTRO	NOMBRE DEL FACILITADOR

- Deberá presentarse 10 minutos antes de la hora fijada a la Subdirección del CECOFAM Niños Héroes, ubicada en Av. Niños Héroes no. 119 piso 1, Colonia Doctores, Alcaldía Cuauhtémoc, CDMX.

Recibí.	
	NOMBRE

Fecha:		**Firma:**	

CECOFAM-07

Página 1 de 1

PJCDMX PODER JUDICIAL CIUDAD DE MÉXICO

MANUAL DE PROCEDIMIENTOS

PROCEDIMIENTOS

PJCDMX PODER JUDICIAL CIUDAD DE MÉXICO

INTERVENCIÓN ESPECIALIZADA TSJCDMX

Área: "CECOFAM, Revinculación Familiar"

ACTOR:	(1)
DEMANDADO:	(2)
EXPEDIENTE:	(3)
SECRETARÍA:	(4)
TIPO DE JUCIO:	(5)
JUZGADO O SALA:	(6)
Registro:	(7)

CONFIRMACIÓN DE CITA PARA PRIMER ENCUENTRO

(1) RESPONSABLE CUSTODIO

FECHA DE PRIMER ENCUENTRO	HORARIO DE PRIMER ENCUENTRO	NOMBRE DEL FACILITADOR
(8)	(9)	(10)

- Deberá presentarse 10 minutos antes de la hora fijada a la Subdirección del CECOFAM Niños Héroes, ubicada en Av. Niños Héroes no. 119 piso 1, Colonia Doctores, Alcaldía Cuauhtémoc, CDMX.

Recibí.	(11)
	NOMBRE

Fecha:	(12)	Firma:	(13)

CECOFAM-07

Página 1 de 1

PJCDMX PODER JUDICIAL CIUDAD DE MÉXICO

MANUAL DE PROCEDIMIENTOS

PROCEDIMIENTOS

DESCRIPCIÓN DEL FORMATO

Nombre:	**CONFIRMACIÓN DE CITA PARA PRIMER ENCUENTRO RESPONSABLE CUSTODIO**
Clave:	**CECOFAM -07**
Objetivo:	Informar al Responsable Custodio y al Conviviente el día y hora en la que deberán presentarse al Primer Encuentro.
Elabora:	Centro de Convivencia Familiar Supervisada.
Número de tantos:	2 Original y 1 copia.
Distribución:	1 Original. - Para el Responsable Custodio. 1 Original. - Para el Conviviente. Copia.- Archivo del Centro de Convivencia Familiar Supervisada.

INSTRUCTIVO DE LLENADO

No.	CONCEPTO	SE DEBE ANOTAR
1	ACTOR:	El nombre del actor en el Juicio, automáticamente el sistema proporciona el nombre.
2	DEMANDADO	El nombre del demandado en el Juicio, automáticamente el sistema proporciona el nombre
3	EXPEDIENTE	El número de toca en caso de que el Servicio haya sido ordenado por una Sala. Si procede de un Juzgado se anota el número de expediente, automáticamente el sistema lo proporciona.
4	SECRETARIA	El número de la Secretaría, automáticamente el sistema proporciona la letra.
5	TIPO DE JUICIO	El tipo de Juicio, automáticamente el sistema proporciona el tipo de Juicio.
6	JUZGADO O SALA	El Juzgado o Sala en la que se lleva el caso
7	REGISTRO	El número de Registro, automáticamente el sistema proporciona el número
8	FECHA DE PRIMER ENCUENTRO	La fecha en la que se llevará acabo el Primer Encuentro, automáticamente el sistema proporciona la fecha.
9	HORARIO DE PRIMER ENCUENTRO	El horario en el que se llevará acabo el Primer Encuentro, automáticamente el sistema proporciona el horario.

No.	CONCEPTO	SE DEBE ANOTAR
10	NOMBRE DEL FACILITADOR	El nombre de la o el Facilitador.
11	NOMBRE	El nombre de la persona a la que se informa sobre la fecha y horario del Primer Encuentro.
12	FECHA	La fecha en la que se informa la fecha y horario del Primer Encuentro.
13	FIRMA	firma la persona a la que se informa sobre la fecha y horario del Primer Encuentro.

PJCDMX PODER JUDICIAL CIUDAD DE MÉXICO

MANUAL DE PROCEDIMIENTOS

PROCEDIMIENTOS

PJCDMX PODER JUDICIAL CIUDAD DE MÉXICO

INTERVENCIÓN ESPECIALIZADA TSJCDMX

Área: "CECOFAM, Revinculación Familiar"

FORMATO DE ASISTENCIA
PRIMER ENCUENTRO

DATOS GENERALES:			
Sala o Juzgado:		Registro:	
Secretaria:		Reporte:	
Expediente o Toca:		Horario:	
Juicio:		Facilitador Asignado:	
NIÑA(S), NIÑO(S) O ADOLESCENTE(S):			
COMENTARIOS:			

FECHA DE CONVIVENCIA:							
RESPONSABLE CUSTODIO				CONVIVIENTE			
Nombre:				Nombre:			
Firma:				Firma:			
Hora Inicio:		Hora Fin:		Hora Inicio:		Hora Fin:	
FACILITADOR:							
Nombre:				Firma:			

OBSERVACIONES DEL FACILITADOR:

CECOFAM-08

Página 1 de 1

PJCDMX PODER JUDICIAL CIUDAD DE MÉXICO

MANUAL DE PROCEDIMIENTOS

PROCEDIMIENTOS

PJCDMX PODER JUDICIAL CIUDAD DE MÉXICO

INTERVENCIÓN ESPECIALIZADA TSJCDMX

Área: "CECOFAM, Revinculación Familiar"

FORMATO DE ASISTENCIA
PRIMER ENCUENTRO

DATOS GENERALES:			
Sala o Juzgado:	(1)	Registro:	(5)
Secretaria:	(2)	Reporte:	(6)
Expediente o Toca:	(3)	Horario:	(7)
Juicio:	(4)	Facilitador Asignado:	(8)
NIÑA(S), NIÑO(S) O ADOLESCENTE(S):			
(9)			
COMENTARIOS:			
(10)			

FECHA DE CONVIVENCIA: (11)							
RESPONSABLE CUSTODIO				CONVIVIENTE			
Nombre:				Nombre:			
(12)				(16)			
Firma:	(13)			Firma:	(17)		
Hora Inicio:	(14)	Hora Fin:	(15)	Hora Inicio:	(18)	Hora Fin:	(19)
FACILITADOR:							
Nombre:	(20)			Firma:	(21)		

OBSERVACIONES DEL FACILITADOR:
(22)

CECOFAM-08

Página **1** de **1**

DESCRIPCIÓN DEL FORMATO

Nombre:	**FORMATO DE ASISTENCIA** **PRIMER ENCUENTRO**
Clave:	**CECOFAM-08**
Objetivo:	Registrar la asistencia de los participantes en el Primer Encuentro, constancia de asistencia de los mismos.
Elabora:	Centro de Convivencia Familiar Supervisada.
Número de tantos:	Original.
Distribución:	Original.- Archivo del Centro de Convivencia Familiar Supervisada “Revinculación Familiar”.

INSTRUCTIVO DE LLENADO

No.	CONCEPTO	SE DEBE ANOTAR
1	SALA O JUZGADO	El número de Sala o Juzgado, automáticamente el sistema proporciona el número.
2	SECRETARIA	El número de la Secretaría, automáticamente el sistema proporciona la letra.
3	EXPEDIENTE O TOCA	El número de toca en caso de que el Servicio haya sido ordenado por una Sala. Si procede de un Juzgado se anota el número de expediente, automáticamente el sistema lo proporciona.
4	JUICIO	El tipo de Juicio, automáticamente el sistema proporciona el tipo de Juicio.
5	REGISTRO	El número de Registro, automáticamente el sistema proporciona el número
6	REPORTE	El número de reporte, automáticamente el sistema proporciona el número
7	HORARIO	El día y horario del Primer Encuentro, automáticamente el sistema proporciona la información.
8	FACILITADOR ASIGNADO	El nombre del Facilitador, automáticamente el sistema proporciona el nombre en caso de haber sido asignado con anterioridad.

No.	CONCEPTO	SE DEBE ANOTAR
9	NIÑAS, NIÑOS O ADOLESCENTES	El nombre de las Niñas, Niños o Adolescentes, que participarán en el Primer Encuentro, automáticamente el sistema proporciona sus nombres.
10	COMETARIOS	Los cometarios o las observaciones que el Autoridad Jurisdiccional haya realizado en el registro específico, automáticamente el sistema proporciona la información previamente cargada.
11	FECHA DE CONVIVENCIA	La fecha programada para la realización del Primer Encuentro, automáticamente el sistema proporciona la fecha.
12	RESPONSABLE CUSTODIO NOMBRE	El nombre del Responsable Custodio, automáticamente el sistema proporciona el nombre.
13	RESPONSABLE CUSTODIO FIRMA	La firma del Responsable Custodio.
14	RESPONSABLE CUSTODIO HORA INICIO	La hora en la que inicia el Primer Encuentro.
15	RESPONSABLE CUSTODIO HORA FIN	La hora en la que termina el Primer Encuentro.
16	CONVIVIENTE NOMBRE	El nombre del Conviviente, automáticamente el sistema proporciona el nombre.
17	CONVIVIENTE FIRMA	La firma del Conviviente.
18	CONVIVIENTE HORA INICIO	La hora en la que inicia el Primer Encuentro.

No.	CONCEPTO	SE DEBE ANOTAR
19	CONVIVIENTE HORA FIN	La hora en la que termina el Primer Encuentro.
20	FACILITADOR NOMBRE	El nombre del Facilitador que supervise el Primer Encuentro.
21	FACILITADOR FIRMA	La firma del Facilitador que supervise el Primer Encuentro.
22	OBSERVACIONES DEL FACILITADOR	Las observaciones obtenidas durante el desarrollo del Primer Encuentro.

PJCDMX PODER JUDICIAL CIUDAD DE MÉXICO

INTERVENCIÓN ESPECIALIZADA TSJCDMX

Área: CECOFAM "Revinculación Familiar"

INFORME DE ENTREVISTA DIAGNÓSTICA

Autoridad Ordenadora:	
No. de Expediente Judicial:	
Registro de Convivencia:	

Tipo de Juicio:	
Responsable Custodio:	
Conviviente:	
Nombre y edad de la niña y del niño:	

METODOLOGÍA.

ANÁLISIS DE LA INFORMACIÓN RECABADA.

RECOMENDACIONES.

PROGRAMA DE REVINCULACIÓN FAMILIAR.			
Fase I. Convivencia de Reencuentro.		Fase III. Convivencia en Espacios Semi-Libres.	
Fase II. Convivencia Asistida.		Fase IV. Entrega-Recepción de niña, niño y/o adolescente.	

CANALIZACIÓN.	
Intervención Psicológica.	
Evaluaciones Psicológicas.	

PROCESO DE REFORZAMIENTO TRANSVERSAL.	
Taller Psicoeducativo	
Plática Asistida	

CECOFAM-09

PJCDMX PODER JUDICIAL CIUDAD DE MÉXICO

INTERVENCIÓN ESPECIALIZADA TSJCDMX

Área: CECOFAM "Revinculación Familiar"

INFORME DE ENTREVISTA DIAGNÓSTICA

REFERENCIAS.

Ciudad de México a de de 20.**
Atentamente

_____

Nombre
Profesión
Cédula profesional

De conformidad con lo dispuesto en la Constitución Política de los Estados Unidos Mexicanos y la de esta Ciudad; la Ley General de Protección de Datos Personales en Posesión de Sujetos Obligados; la Ley de Protección de Datos en Posesión de Sujetos Obligados de la Ciudad de México y los Lineamientos Generales de Protección de Datos Personales en Posesión de Sujetos Obligados de la Ciudad de México, se hace de su conocimiento que la información que se remite contiene datos personales, los que son considerados como cualquier información concerniente a personas físicas identificadas o identificables, por lo que, una persona física es identificable cuando su identidad pueda determinarse directa o indirectamente. En este sentido, los datos personales son estimados por la ley como confidenciales, por lo que, deben ser tratados bajo su más estricta responsabilidad en el debido cumplimiento de sus funciones, facultades y atribuciones derivadas de la ley que rige la protección de datos personales y su actuar como autoridad; por lo tanto, en cumplimiento al principio de confidencialidad, se debe garantizar que **exclusivamente el TITULAR DE LOS DATOS PUEDA ACCEDER A SUS DATOS PERSONALES,** o bien, la **PERSONA QUE ÉL AUTORICE**, o en su caso, la **AUTORIDAD COMPETENTE**.

CECOFAM-09

PJCDMX PODER JUDICIAL CIUDAD DE MÉXICO

MANUAL DE PROCEDIMIENTOS

PROCEDIMIENTOS

PJCDMX PODER JUDICIAL CIUDAD DE MÉXICO

INTERVENCIÓN ESPECIALIZADA TSJCDMX

Área: CECOFAM "Revinculación Familiar"

INFORME DE ENTREVISTA DIAGNÓSTICA

Autoridad Ordenadora:	(1)
No. de Expediente Judicial:	(2)
Registro de Convivencia:	(3)

Tipo de Juicio:	(4)
Responsable Custodio:	(5)
Conviviente:	(6)
Nombre y edad de la niña y del niño:	(7)

METODOLOGÍA.
(8)

ANÁLISIS DE LA INFORMACIÓN RECABADA.
(9)

RECOMENDACIONES.
(10)

PROGRAMA DE REVINCULACIÓN FAMILIAR. (11)			
Fase I. Convivencia de Reencuentro.		Fase III. Convivencia en Espacios Semi-Libres.	
Fase II. Convivencia Asistida.		Fase IV. Entrega-Recepción de niña, niño y/o adolescente.	

CANALIZACIÓN. (12)	
Intervención Psicológica.	
Evaluaciones Psicológicas.	

PROCESO DE REFORZAMIENTO TRANSVERSAL. (13)	
Taller Psicoeducativo	
Plática Asistida	

CECOFAM-09

PJCDMX PODER JUDICIAL CIUDAD DE MÉXICO

INTERVENCIÓN ESPECIALIZADA TSJCDMX

Área: CECOFAM "Revinculación Familiar"

INFORME DE ENTREVISTA DIAGNÓSTICA.

REFERENCIAS.
(14)

Ciudad de México a de de 20**.(15)

Atentamente

(16)

_____

Nombre (17)

Profesión (18)

Cédula profesional (19)

De conformidad con lo dispuesto en la Constitución Política de los Estados Unidos Mexicanos y la de esta Ciudad; la Ley General de Protección de Datos Personales en Posesión de Sujetos Obligados; la Ley de Protección de Datos en Posesión de Sujetos Obligados de la Ciudad de México y los Lineamientos Generales de Protección de Datos Personales en Posesión de Sujetos Obligados de la Ciudad de México, se hace de su conocimiento que la información que se remite contiene datos personales, los que son considerados como cualquier información concerniente a personas físicas identificadas o identificables, por lo que, una persona física es identificable cuando su identidad pueda determinarse directa o indirectamente. En este sentido, los datos personales son estimados por la ley como confidenciales, por lo que, deben ser tratados bajo su más estricta responsabilidad en el debido cumplimiento de sus funciones, facultades y atribuciones derivadas de la ley que rige la protección de datos personales y su actuar como autoridad; por lo tanto, en cumplimiento al principio de confidencialidad, se debe garantizar que **exclusivamente el TITULAR DE LOS DATOS PUEDA ACCEDER A SUS DATOS PERSONALES,** o bien, la **PERSONA QUE ÉL AUTORICE**, o en su caso, la **AUTORIDAD COMPETENTE**.

CECOFAM-09

DESCRIPCIÓN DEL FORMATO

Nombre:	**INFORME DE ENTREVISTA DIAGNÓSTICA**
Clave:	**CECOFAM-09**
Objetivo:	Informar al Autoridad Jurisdiccional la disposición de personas usuarias para propiciar la Revinculación, familiar, el grado de conflictiva familiar, la fase del Programa de Revinculación Familiar que corresponde.
Elabora:	Centro de Convivencia Familiar Supervisada.
Número de tantos:	Dos Originales
Distribución:	Original. - Archivo del Centro de Convivencia Familiar Supervisada Original.- Autoridad Jurisdiccional

INSTRUCTIVO DE LLENADO

No.	CONCEPTO	SE DEBE ANOTAR
1	AUTORIDAD ORDENADORA	El número de Sala o Juzgado, automáticamente el sistema proporciona el número.
2	NO. DE EXPEDIENTE JUDICIAL	El número de toca en caso de que el Servicio haya sido ordenado por una Sala. Si procede de un Juzgado se anota el número de expediente, automáticamente el sistema lo proporciona.
3	REGISTRO DE CONVIVENCIA	El número de Registro, automáticamente el sistema proporciona el número
4	TIPO DE JUICIO	El tipo de Juicio, automáticamente el sistema proporciona el tipo de Juicio.
5	RESPONSABLE CUSTODIO	El nombre del Responsable Custodio.
6	CONVIVIENTE	El nombre del Responsable Conviviente.
7	NOMBRE (S) DE LA NIÑA(S), NIÑO(S) O ADOLESCENTE (S); EDAD(ES)	El nombre de las niña(s), niño(s) y/o adolescente(s), que participaran en la Convivencia de Rencuentro, automáticamente el sistema imprime sus nombres.
8	METODOLOGÍA	La instrumentación de cada Entrevista Diagnóstica y primer encuentro.

No.	CONCEPTO	SE DEBE ANOTAR
09	ANÁLISIS DE LA INFORMACIÓN RECABADA.	Análisis respecto a lo escuchado en cada entrevista diagnóstica y observado en el Primer Encuentro, valoración del nivel de conflictiva familiar, cooperación para progresar en el ejercicio de coparentalidad, calidad de interacción parento-filial y habilidades parentales presentes.
10	RECOMENDACIONES	Fase asignada a la familia dentro del Programa de Revinculación Familiar, recomendaciones diversas para coadyuvar en el progreso de Rol Parental desempeñado y/o para que el Autoridad Jurisdiccional se allegue de mayores elementos para el juicio que corresponda.
11	PROGRAMA DE REVINCULACIÓN FAMILIAR	Marcar con una “x” la Fase correspondiente.
12	CANALIZACIÓN	Marcar con una “x” si la familia es candidata a alguna Canalización de servicio diverso.
13	PROCESO DE REFORZAMIENTO TRANSVERSAL	Marcar con una “x” el proceso correspondiente.
14	REFERENCIAS	Referencias Teóricas que dan sustento a la opinión profesional del Facilitador(a).
15	FECHA	Día, mes y año de elaboración de informe.
16	FIRMA	Firma de la o el Facilitador responsable.

No.	CONCEPTO	SE DEBE ANOTAR
17	NOMBRE	Nombre completo de la o el Facilitador que realizó la Entrevista Diagnóstica y Primer Encuentro.
18	PROFESIÓN	Profesión de la o el Facilitador que realizó la Entrevista Diagnóstica y Primer Encuentro
19	CÉDULA PROFESIONAL	Número de cédula profesional de la o el Facilitador que realizó la Entrevista Diagnóstica y Primer Encuentro

PJCDMX PODER JUDICIAL CIUDAD DE MÉXICO

INTERVENCIÓN ESPECIALIZADA TSJCDMX

Área: CECOFAM "Revinculación Familiar"

INFORME DE ENTREVISTA DIAGNÓSTICA

Autoridad Ordenadora:	
No. de Expediente Judicial:	
Registro de Convivencia:	

Tipo de Juicio:	
Conviviente:	
Responsable Custodio:	
Nombre y edad del niño:	

METODOLOGÍA.

ANÁLISIS DE LA INFORMACIÓN RECABADA.

RECOMENDACIONES.

CANALIZACIÓN.	
Atención Psicológica.	
Evaluación Psiquiátrica.	
Peritaje Social.	

INDICADORES.			
A. Violencia	Mencionado por el padre	Mencionado por la madre	Mencionado por Ignacio
Física			
Sexual			
Emocional			
Psicológica			
Verbal			
Patrimonial			
Negligencia			
Desacuerdo			
Otras			
B. Conflicto Alto			
Denigración del padre o la madre			

CECOFAM-10

PJCDMX PODER JUDICIAL CIUDAD DE MÉXICO

INTERVENCIÓN ESPECIALIZADA TSJCDMX

Área: CECOFAM "Revinculación Familiar"

INFORME DE ENTREVISTA DIAGNÓSTICA

Rechazo sin justificación			
Más de tres años de litigio			
Relatos Irreales			
Impedir o rechazar la comunicación entre los miembros			
Pensamiento extremista			
Ambivalencia Emocional			
Incongruencia			
Otras			

REFERENCIAS.

Ciudad de México a de de 20.**
Atentamente

Nombre
Profesión
Cédula profesional

De conformidad con lo dispuesto en la Constitución Política de los Estados Unidos Mexicanos y la de esta Ciudad; la Ley General de Protección de Datos Personales en Posesión de Sujetos Obligados; la Ley de Protección de Datos en Posesión de Sujetos Obligados de la Ciudad de México y los Lineamientos Generales de Protección de Datos Personales en Posesión de Sujetos Obligados de la Ciudad de México, se hace de su conocimiento que la información que se remite contiene datos personales, los que son considerados como cualquier información concerniente a personas físicas identificadas o identificables, por lo que, una persona física es identificable cuando su identidad pueda determinarse directa o indirectamente. En este sentido, los datos personales son estimados por la ley como confidenciales, por lo que, deben ser tratados bajo su más estricta responsabilidad en el debido cumplimiento de sus funciones, facultades y atribuciones derivadas de la ley que rige la protección de datos personales y su actuar como autoridad; por lo tanto, en cumplimiento al principio de confidencialidad, se debe garantizar que **exclusivamente el TITULAR DE LOS DATOS PUEDA ACCEDER A SUS DATOS PERSONALES,** o bien, la **PERSONA QUE ÉL AUTORICE**, o en su caso, la **AUTORIDAD COMPETENTE**.

CECOFAM-10

PJCDMX PODER JUDICIAL CIUDAD DE MÉXICO

MANUAL DE PROCEDIMIENTOS

PROCEDIMIENTOS

PJCDMX PODER JUDICIAL CIUDAD DE MÉXICO

INTERVENCIÓN ESPECIALIZADA TSJCDMX

Área: CECOFAM "Revinculación Familiar"

INFORME DE ENTREVISTA DIAGNÓSTICA

Autoridad Ordenadora:	**(1)**
No. de Expediente Judicial:	**(2)**
Registro de Convivencia:	**(3)**

Tipo de Juicio:	**(4)**
Conviviente:	**(5)**
Responsable Custodio:	**(6)**
Nombre y edad del niño:	**(7)**

METODOLOGÍA.
(8)

ANÁLISIS DE LA INFORMACIÓN RECABADA.
(9)

RECOMENDACIONES.
(10)

CANALIZACIÓN. **(11)**	
Atención Psicológica.	
Evaluación Psiquiátrica.	
Peritaje Social.	

INDICADORES. **(12)**			
A. Violencia	Mencionado por el padre	Mencionado por la madre	Mencionado por Ignacio
Física			
Sexual			
Emocional			
Psicológica			
Verbal			
Patrimonial			
Negligencia			
Desacuerdo			
Otras			
B. Conflicto Alto			
Denigración del padre o la madre			

CECOFAM-10

PJCDMX PODER JUDICIAL CIUDAD DE MÉXICO

INTERVENCIÓN ESPECIALIZADA TSJCDMX

Área: CECOFAM "Revinculación Familiar"

INFORME DE ENTREVISTA DIAGNÓSTICA.

Rechazo sin justificación			
Más de tres años de litigio			
Relatos Irreales			
Impedir o rechazar la comunicación entre los miembros			
Pensamiento extremista			
Ambivalencia Emocional			
Incongruencia			
Otras			

REFERENCIAS.
(13)

Ciudad de México a de de 20**. (14)
Atentamente

(15)

(16) Nombre
(17) Profesión
(18) Cédula profesional

De conformidad con lo dispuesto en la Constitución Política de los Estados Unidos Mexicanos y la de esta Ciudad; la Ley General de Protección de Datos Personales en Posesión de Sujetos Obligados; la Ley de Protección de Datos en Posesión de Sujetos Obligados de la Ciudad de México y los Lineamientos Generales de Protección de Datos Personales en Posesión de Sujetos Obligados de la Ciudad de México, se hace de su conocimiento que la información que se remite contiene datos personales, los que son considerados como cualquier información concerniente a personas físicas identificadas o identificables, por lo que, una persona física es identificable cuando su identidad pueda determinarse directa o indirectamente. En este sentido, los datos personales son estimados por la ley como confidenciales, por lo que, deben ser tratados bajo su más estricta responsabilidad en el debido cumplimiento de sus funciones, facultades y atribuciones derivadas de la ley que rige la protección de datos personales y su actuar como autoridad; por lo tanto, en cumplimiento al principio de confidencialidad, se debe garantizar que **exclusivamente el TITULAR DE LOS DATOS PUEDA ACCEDER A SUS DATOS PERSONALES**, o bien, la **PERSONA QUE ÉL AUTORICE**, o en su caso, la **AUTORIDAD COMPETENTE**.

CECOFAM-10

DESCRIPCIÓN DEL FORMATO

Nombre:	**INFORME DE ENTREVISTA DIAGNÓSTICA**
Clave:	**CECOFAM- 10**
Objetivo:	Informar al Autoridad Jurisdiccional que el proceso de entrevista diagnóstica está incompleto, por ausencia de una o ambas partes involucradas en el juicio, por lo que se carece de la información para realizar alguna recomendación.
Elabora:	Centro de Convivencia Familiar Supervisada.
Número de tantos:	Dos Originales
Distribución:	Original. - Archivo del Centro de Convivencia Familiar Supervisada Original.- Autoridad Jurisdiccional

INSTRUCTIVO DE LLENADO

No.	CONCEPTO	SE DEBE ANOTAR
1	AUTORIDAD ORDENADORA	El número de Sala o Juzgado, automáticamente el sistema proporciona el número.
2	EXPEDIENTE O TOCA	El número de toca en caso de que el Servicio haya sido ordenado por una Sala. Si procede de un Juzgado se anota el número de expediente, automáticamente el sistema lo proporciona.
3	REGISTRO DE CONVIVENCIA	El número de Registro, automáticamente el sistema proporciona el número
4	TIPO DE JUICIO	El tipo de Juicio, automáticamente el sistema proporciona el tipo de Juicio.
5	CONVIVIENTE	El nombre del Responsable Conviviente..
6	RESPONSABLE CUSTODIO	El nombre del Responsable Custodio
7	NOMBRE (S) DE LA NIÑA(S), NIÑO(S) O ADOLESCENTE (S); EDAD(ES)	El nombre de las niña(s), niño(s) y/o adolescente(s), que participaran en la Convivencia de Rencuentro, automáticamente el sistema imprime sus nombres.
8	METODOLOGÍA	La instrumentación de cada Entrevista Diagnóstica y primer encuentro.

No.	CONCEPTO	SE DEBE ANOTAR
9	ANÁLISIS DE LA INTERACCIÓN RECABADA.	Análisis respecto a lo escuchado en cada entrevista diagnóstica y observado en el Primer Encuentro, valoración del nivel de conflictiva familiar, indicadores que obstaculicen o sean riesgosos para el ejercicio de coparentalidad y la relación paterno filial; factores peligrosos y que dañen la esfera psicosocioemocional de la niña, niño y/o Adolescentes.
10	RECOMENDACIONES	Referencia a atención diversa de los integrantes de la familia, de acuerdo a su necesidad particular como Evaluación y/o Terapia psicológica, Estudio Socioeconómico, Psiquiátrico y/o Toxicológico, o cualquier otro que pueda ser benéfico para el interés superior de la niña, niño y/o adolescente.
11	CANALIZACIÓN	Marcar con una “x” si la familia es candidata a alguna Canalización de servicio diverso.
12	INDICADORES	Marcar con una “x” todos aquellos indicadores de riesgo detectados en todos los miembros de la familia entrevistada.
13	REFERENCIAS	Referencias Teóricas que dan sustento a la opinión profesional del Facilitador(a).
14	FECHA	Día, mes y año de elaboración de informe.
15	FIRMA	Firma de la o el Facilitador responsable.
16	NOMBRE	Nombre completo de la o el Facilitador que realizó la Entrevista Diagnóstica y Primer Encuentro.

No.	CONCEPTO	SE DEBE ANOTAR
17	PROFESIÓN	Profesión de la o el Facilitador que realizó la Entrevista Diagnóstica y Primer Encuentro
18	CÉDULA PROFESIONAL	Número de cédula profesional de la o el Facilitador que realizó la Entrevista Diagnóstica y Primer Encuentro

PJCDMX PODER JUDICIAL CIUDAD DE MÉXICO

MANUAL DE PROCEDIMIENTOS

PROCEDIMIENTOS

Procedimiento: CIEAJ-016	Fase I Aprendizaje Formal, Convivencia de Reencuentro.
Objetivo general:	Propiciar el reencuentro y/o construcción de la relación materno o paterno-filial con el auxilio de la o el Responsable Custodio, el desarrollo de habilidades parentales, de comunicación y confianza de las y los integrantes de las familias que permita generar un vínculo a futuro, en auxilio a las Niñas, Niños y Adolescentes que dejaron de convivir o no conocen a la o el Responsable Conviviente, pero es propicio reiniciar o generar el vínculo y requieren de la participación activa y propositiva de la o el Responsable Custodio.
Políticas y normas de operación:	

1. La Fase I se realizará conforme a las Bases del Centro de Convivencia Familiar Supervisada vigentes.

2. Las Convivencias de Reencuentro se llevarán a cabo en el Centro de Convivencia Familiar Supervisada Niños Héroes, tendrán una duración aproximada de 3 meses, a través de interacciones entre la o el Responsable Conviviente, la Niña, Niño o Adolescente y la participación activa de la o el Responsable Custodio, una vez por semana, en sesiones de 1 hora hasta máximo 2 horas y en los horarios que indique la Dirección del Centro de Convivencia Familiar Supervisada, de acuerdo con la disponibilidad.

3. La o el Facilitador, es decir, el Personal Operativo especialista en Trabajo Social y Psicología, a través de la observación y retroalimentación de resultados, auxiliará a la familia a alcanzar el objetivo de la fase.

4. De conformidad a la demanda del servicio, se asignará de manera simultánea a cada Facilitador de 1 a 3 familias.

5. Cuando por cuestiones de salud o desconocimiento las personas usuarias no puedan escribir, el personal de la Dirección del Centro de Convivencia Familiar Supervisada, los apoyará en su presencia, con el registro necesario y se les pedirá que coloquen su huella digital en caso de no saber firmar.

6. En caso de que la o el Responsable Custodio o la o el Responsable Conviviente no se presente a la Convivencia de Reencuentro, la o el Facilitador concluirá el servicio en punto de la hora, ya que las personas usuarias deben llegar 10 minutos antes de iniciado el servicio, posteriormente se pedirá que se retire del lugar. Sin embargo, una vez concluido el horario se encuentran en las instalaciones, la Niña, Niño y/o Adolescente, la o el Responsable Conviviente y la o el Responsable Custodio o Tercero Emergente deberá privilegiarse el desarrollo de la convivencia al estar de acuerdo la Niña, Niño y Adolescente. Asimismo, a través de Compromiso Coparental ambas partes deberán comprometerse a dar cumplimiento estricto a los horarios de inicio y fin de la convivencia en lo subsecuente.

7. El acceso a las instalaciones se dará mediante Sistema Biométrico, si existe falla en el mismo, se solicitará alguna de las siguientes identificaciones vigentes: Credencial del INE, Pasaporte, Cédula Profesional con fotografía o Cartilla Militar y en caso de personas extranjeras, cualquier identificación expedida por el Instituto Nacional de Migración.

8. En el supuesto de que no se porte alguna de las identificaciones y se encuentren la o el Responsable Conviviente y la o el Responsable Custodio o la o el Tercero Emergente, se dará el servicio correspondiente, al existir un reconocimiento de uno de estos sobre el que no presente su identificación.

9. La o el Responsable Custodio o la o el Tercero Emergente, necesariamente deberá entregar a la Niña, Niño o Adolescente a la o el Responsable Conviviente para el inicio de su convivencia y por ningún motivo, podrán dejarlo a cargo de la o el Facilitador o

personal adscrito de la Dirección del Centro de Convivencia Familiar Supervisada, respetando en todo momento los horarios establecidos.

10. Si Personal de Seguridad que apoya a la Dirección del Centro de Convivencia Familiar Supervisada percibe indicios de que alguna de las personas usuarias presenta aliento alcohólico, se les negará el acceso a las instalaciones y se informará a la Autoridad Jurisdiccional a través de Nota Informativa.

11. En caso de que la o el Responsable Conviviente, la Niña, Niño o Adolescente, sufra alguna lesión o complicación de salud, la o el Facilitador y/o Autoridades de la Dirección del Centro de Convivencia Familiar Supervisada, solicitarán de inmediato, apoyo del médico adscrito o del Personal de Seguridad para el llamado de los servicios de emergencia.

12. Al término del horario de la Convivencia de Reencuentro, la o el Responsable Conviviente deberá permanecer en el lugar hasta que la o el Responsable Custodio o la o el Tercero Emergente se presente a recoger a la Niña, Niño o Adolescente.

13. Si la o el Responsable Custodio o la o el Tercero Emergente no se presenta a recoger a la Niña, Niño o Adolescente al término del horario de la Convivencia de Reencuentro, se buscará localizar vía telefónica a la o el Responsable Custodio o la o el Tercero Emergente.

14. Si no se localiza a la o el Responsable Custodio o la o el Tercero Emergente, se pondrá a disposición de la o el Responsable Conviviente el servicio de la Policía Auxiliar de la Ciudad de México para que lo trasladen junto con la Niña, Niño o Adolescente a la Agencia del Ministerio Público, lo que se hará del conocimiento a la Autoridad Jurisdiccional a través de Nota Informativa.

15. La o el facilitador, durante las intervenciones que se realicen en la Convivencia de Reencuentro, se auxiliará de medios tecnológicos que se tengan a disposición y podrán utilizar dichos recursos de manera parcial, únicamente con el objetivo de promover el aprendizaje y/o mejora de habilidades de comunicación y confianza en la o el Responsable Conviviente con sus hijas y/o hijos.

16. La o el Facilitador brindará retroalimentación a la o el Responsable Conviviente y/o la o el Responsable Custodio, con el objeto de mejorar la interacción parento-filial o coparental, ya sea al término del encuentro o mediante cita.

17. La o el Facilitador realizará observación de la interacción parento-filial al interior de las salas lúdicas, pudiendo auxiliarse de prestadores(as) de servicio social y/o prestadores(as) de prácticas profesionales.

18. En caso de ser necesario, se solicitará mediante escrito a la Autoridad Jurisdiccional, la autorización para que la o el Facilitador asignado realice revisión del expediente judicial.

19. La o el Facilitador a cargo de la convivencia, utilizará como opción para poder constituir en ciertos casos los informes enviados a la Autoridad Jurisdiccional, métodos clínicos propios de su perfil profesional, con el objetivo de identificar y advertir rasgos o indicadores de las o los Responsables Custodios y/o las o los Responsables Convivientes, que pongan en riesgo el desarrollo psicosocioemocional de las Niñas, Niños o Adolescentes.
20. Se remitirá a la Autoridad Jurisdiccional Nota Informativa en el término de 5 días hábiles, para hacer de su conocimiento hechos relevantes acontecidos durante la convivencia familiar, así como el incumplimiento del régimen de visitas y convivencias de manera consecutiva y/o recurrente de la o el Responsable Custodio y/o Responsable Conviviente.

21. La Autoridad Jurisdiccional recibirá un informe mensual por escrito, en el que se le dará a conocer el análisis de la interacción familiar y/o las recomendaciones sugeridas por la o el Facilitador, mismo que se enviará en un término de 15 días hábiles.

22. Previo a los 3 meses de la Fase I, se dará a conocer a la o el Responsable Conviviente y/o la o el Responsable Custodio la transición de fase, a efecto de que firmen la “Carta de Recepción de Horarios” y con ello dar continuidad a la convivencia en el Programa de Revinculación Familiar, lo que se informará a la Autoridad Jurisdiccional. Sin embrago, en caso de negativa por parte de la o el Responsable Conviviente y/o la o el Responsable Custodio para suscribir dicho documento, la o el Facilitador emitirá un Informe de Redirección con el análisis de la dinámica familiar y la recomendación para para transitar a una nueva Fase en función del interés superior de la Niña, Niño y/o Adolescente, el cual se remitirá vía oficio a la Autoridad Jurisdiccional con los horarios sugeridos.

23. Si se advierte en un período de 1 mes, que la o el Responsable Custodio o la o el Responsable Conviviente no han contribuido para alcanzar el objetivo de la Fase I y lograr la Revinculación Familiar, o se detecte negativa de la Niña, Niño o Adolescente para convivir, la o el Facilitador emitirá un Informe de Redirección con análisis de la interacción familiar y hará la recomendación de baja administrativa, mismo que se enviará en un término de 15 días hábiles a la Autoridad Jurisdiccional.

24. Se aplicará encuesta de satisfacción a la o el Responsable Custodio, la o el Responsable Conviviente, Niña, Niño y/o Adolescente en los meses de febrero, mayo, agosto y noviembre.

25. Se informará por oficio las inasistencias de la o el Responsable Custodio, de la o el Responsable Conviviente y de la Niña, Niño o Adolescente, para efecto de que la Autoridad Jurisdiccional autorice la baja administrativa.

26. Las inscripciones de las personas usuarias a los Talleres Psicoeducativos estarán a cargo de la o el Facilitador que acompaña la convivencia, se realizarán al inicio de la Fase I y son de carácter obligatorio.

27. La o el Facilitador desarrollará Pláticas Asistidas con la o el Responsable Custodio y la o el Responsable Conviviente, las cuales podrán realizarse de manera semanal, quincenal o mensual según sea necesario para la consecución de acuerdos coparentales en función del cumplimiento del régimen de Visitas y Convivencias.

    En caso de negativa por parte de la o el Responsable Custodio y/o la o el Responsable Conviviente a participar en ellas, éstas se solicitarán mediante oficio al juzgado de referencia.

28. En caso de que la Niña, Niño o Adolescente manifestara indisposición para llevar a cabo el encuentro, la o el facilitador indagará la razón de su malestar y de ser necesario, si se cuenta con el personal médico asignado al Centro, lo remitirá con dicho personal.

29. De presentarse algún caso en el cual la o el Responsable Custodio y/o la o el Responsable Conviviente, muestren algún tipo de discapacidad (auditiva, visual, motriz, intelectual u otras), que hablen otro idioma o dialecto que impida establecer la comunicación directa con ellos, se solicitará a la Autoridad Jurisdiccional el apoyo especializado correspondiente.

30. En aquellos casos que la familia requiera pautas conductuales específicas de aspectos relacionados con alimentación, higiene y/o salud, se utilizará la Bitácora de Cuidados y Atenciones.

31. En aquellos casos en los que no se cuente con información personal de la o el Responsable Custodio y/o la o el Responsable Conviviente se dará para su llenado el

"Formato único para recabar datos personales", previa lectura del Aviso de Privacidad correspondiente.

32. Para que las personas usuarias que se inscriban en diversos cursos y talleres impartidos por la Fundación "Carlos Slim", se utilizará la "Carta Compromiso Adultos FCS"

No.	Área.	Descripción de la actividad.	Documentos y/o sistemas de apoyo.
1	Subdirección del CECOFAM Niños Héroes / Subdirección del CECOFAM Plaza Juárez (Personal administrativo)	Entrega el Informe de Entrevista Diagnóstica o Informe de Redirección, en el cual indica que deberá integrar a las personas usuarias a la Fase I del Programa al personal administrativo de la Jefatura de Unidad Departamental de Gestión Administrativa del Programa de Revinculación Familiar.	
2	Jefatura de Unidad Departamental de Gestión Administrativa del Programa de Revinculación Familiar (Personal administrativo)	Recibe el Informe de Entrevista Diagnóstica o Informe de Redirección, programa la Convivencia de Reencuentro y entrega Listado de Asignación y Formato de Asistencia Mensual de Convivencia de Reencuentro a la o el Facilitador.	
3 4 5 6	Subdirección del CECOFAM Niños Héroes (Facilitador)	Recibe Listado de Asignación y Formato de Asistencia Mensual de Convivencia de Reencuentro. Espera a la o el Responsable Custodio y a la o el Responsable Conviviente para la Convivencia de Reencuentro. **¿Asisten ambos responsables?** **No.** Continúa en la actividad no. 5 **Sí.** Continúa en la actividad no. 6 Informa a la o el Responsable Custodio o la o el Responsable Conviviente que no se podrá llevar a cabo la Convivencia de Reencuentro y solicita se retire. (Continúa en la actividad no. 30) Recibe a la o el Responsable Custodio y la o el Responsable Conviviente para realizar la Convivencia de Reencuentro, solicita coloque su huella en el lector biométrico, número de registro y/o su identificación.	

No.	Área.	Descripción de la actividad.	Documentos y/o sistemas de apoyo.
7	Responsable Custodio y/o Responsable Conviviente	Coloca su huella en el lector biométrico o indica su número de registro y presenta su identificación.	
8 9	Subdirección del CECOFAM Niños Héroes (Facilitador)	Verifica en el Sistema autorizado por el Pleno del Consejo, si la o el Responsable Custodio acompañado de la Niña, Niño o Adolescente y/o la o el Responsable Conviviente pueden ingresar a las instalaciones y les permite el acceso. Entrega a la o el Responsable Custodio y/o a la o el Responsable Conviviente, Formato de Asistencia Mensual de Convivencia de Reencuentro.	• Sistema
10	Responsable Custodio y/o Responsable Conviviente	Recibe, requisita el “Formato de Asistencia Mensual Convivencia de Reencuentro” (CECOFAM-CR-01) y devuelve a la o el Facilitador.	• Formato CECOFAM-CR-01
11 12 13 14	Subdirección del CECOFAM Niños Héroes (Facilitador)	Recibe y revisa que el Formato de Asistencia Mensual de Reencuentro esté debidamente requisitado. Entrega a la o el Responsable Conviviente un gafete denominado “Usuario en Convivencia”. Verifica en el Formato de Asistencia Mensual de Convivencia de Reencuentro los términos en los que se debe llevar a cabo la Convivencia. Observa la interacción inicial de la o el Responsable Custodio, la o el Responsable Conviviente y Niña, Niño y/o Adolescente.	

No.	Área.	Descripción de la actividad.	Documentos y/o sistemas de apoyo.
15	Subdirección del CECOFAM Niños Héroes (Facilitador)	Solicita a la o el Responsable Custodio se retire del lugar.	
16	Responsable Custodio	Registra en el lector biométrico su huella digital y se retira de las instalaciones.	
17 18 19	Subdirección del CECOFAM Niños Héroes (Facilitador)	Observa e interviene en los encuentros que se realicen entre la o el Responsable Conviviente, Niña, Niño y/o Adolescente, dando retroalimentación en tiempo real y posterior al encuentro, sobre estrategias de comunicación y habilidades específicas de interacción, con el objetivo de fortalecer la vinculación. Finaliza la Convivencia de Reencuentro y realiza breve retroalimentación a la o el Responsable Conviviente sobre las áreas de oportunidad para mejorar la interacción parento-filial. Acude en compañía de la o el Responsable Conviviente, la Niña, Niño y/o Adolescente, para su entrega a la o el Responsable Custodio.	
20	Responsable Custodio	Reingresa a las instalaciones, realiza registro en el lector biométrico y recibe a la Niña, Niño y/o Adolescente.	
21	Subdirección del CECOFAM Niños Héroes (Facilitador)	Realiza una breve retroalimentación con la o el Responsable Custodio, sobre lo acontecido en el transcurso de la convivencia respecto de la Niña, Niño y/o Adolescente, o de alguna situación durante el desarrollo de la Convivencia.	

No.	Área.	Descripción de la actividad.	Documentos y/o sistemas de apoyo.
22	Subdirección del CECOFAM Niños Héroes (Facilitador)	Entrega a la o el Responsable Custodio y la o el Responsable Conviviente el Formato de Asistencia Mensual de Convivencia de Reencuentro.	
23	Responsable Custodio y/o Responsable Conviviente	Recibe, requisita el "Formato de Asistencia Mensual Convivencia de Reencuentro" (CECOFAM-CR-01) y devuelve a la o el Facilitador.	• Formato CECOFAM-CR-01
24	Subdirección del CECOFAM Niños Héroes (Facilitador)	Recibe Formato de Asistencia Mensual y entrega pase de salida y a la Niña, Niño y/o Adolescente a la o el Responsable Custodio.	
25	Responsable Custodio	Recibe pase de salida y a la Niña, Niño y/o Adolescente.	
26	Responsable Conviviente	Entrega el gafete denominado "Usuario en Convivencia".	
27 28	Subdirección del CECOFAM Niños Héroes (Facilitador)	Recibe gafete denominado "Usuario en Convivencia". Solicita a la o el Responsable Custodio y a la o el Responsable Conviviente se retiren del lugar.	
29	Responsable Custodio y/o Responsable Conviviente	Registra en el lector biométrico su huella digital y se retira del inmueble. (Conecta con el fin del procedimiento)	
30	Subdirección del CECOFAM Niños Héroes (Facilitador)	Actualiza en el Sistema autorizado por el Pleno del Consejo el estatus de la asistencia o inasistencia de las o los Responsables Custodios y las o los Responsables Convivientes.	• Sistema

No.	Área.	Descripción de la actividad.	Documentos y/o sistemas de apoyo.
31	Subdirección del CECOFAM Niños Héroes (Facilitador)	Entrega Formato de Asistencia Mensual al personal administrativo de la Jefatura de Unidad Departamental de Gestión Administrativa del Programa de Revinculación Familiar. (Continúa en la actividad no.32 y 38)	
32		Elabora “Informe Mensual” (CECOFAM-CR-02) y/o “Informe de Redirección” (CECOFAM-CR-03) y entrega a la Subdirección del CECOFAM Niños Héroes, para su revisión.	• Formatos CECOFAM-CR-02 CECOFAM-CR-03
33	Subdirección del CECOFAM Niños Héroes	Recibe, revisa, rubrica el Informe Mensual o Informe de Redirección y entrega al personal administrativo de la Jefatura de Unidad Departamental de Gestión Administrativa del Programa de Revinculación Familiar, para su envío.	
34	Jefatura de Unidad Departamental de Gestión Administrativa del Programa de Revinculación Familiar (Personal administrativo)	Recibe, genera oficio de envío del Informe Mensual o Informe de Redirección, a través del sistema autorizado por el Pleno del Consejo, y entrega a la Subdirección del CECOFAM Niños Héroes, para su firma.	• Sistema • Oficio
35	Subdirección del CECOFAM Niños Héroes	Recibe, revisa, firma el oficio de envío y devuelve al personal administrativo de la Jefatura de Unidad Departamental de Gestión Administrativa del Programa de Revinculación Familiar, para su envío a la Autoridad Jurisdiccional.	
36	Jefatura de Unidad Departamental de Gestión Administrativa del Programa de Revinculación Familiar (Personal administrativo)	Recibe y envía el oficio e Informe Mensual o Informe de Redirección a la Autoridad Jurisdiccional.	

No.	Área.	Descripción de la actividad.	Documentos y/o sistemas de apoyo.
37	Autoridad Jurisdiccional (Oficialía de partes)	Recibe, acusa y devuelve el oficio e Informe Mensual o Informe de Redirección al personal administrativo de la Jefatura de Unidad Departamental de Gestión Administrativa del Programa de Revinculación Familiar.	
38	Jefatura de Unidad Departamental de Gestión Administrativa del Programa de Revinculación Familiar (Personal administrativo)	Recibe y archiva en el expediente el acuse del oficio e Informe Mensual o Informe de Redirección y el Formato de Asistencia Mensual.	
39		Guarda expediente de la Fase I hasta que concluya su periodo de archivo en trámite.	
40		Envía expediente al Archivo Judicial.	

FIN DEL PROCEDIMIENTO

PJCDMX PODER JUDICIAL CIUDAD DE MÉXICO

MANUAL DE PROCEDIMIENTOS

PROCEDIMIENTOS

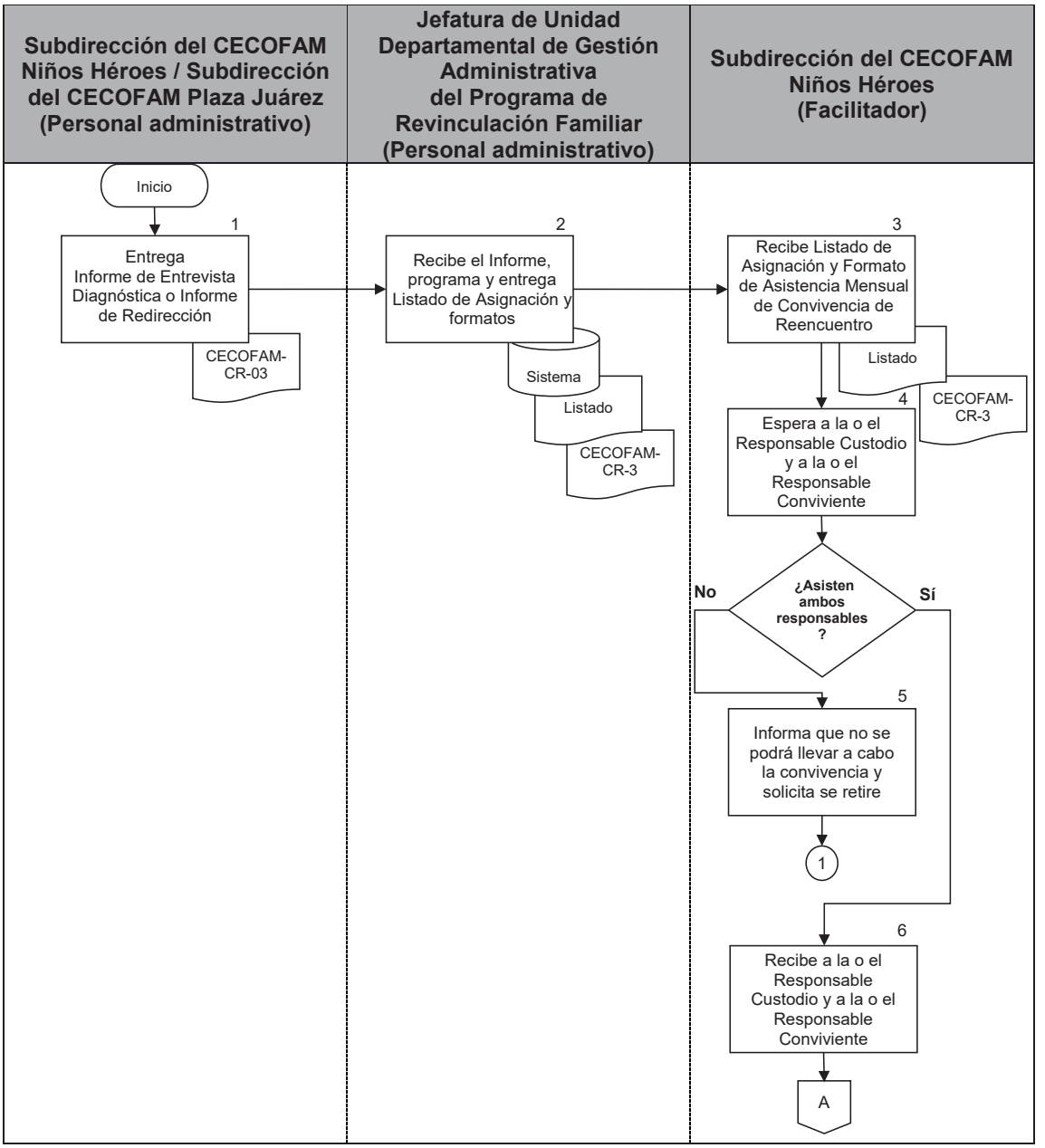

PJCDMX PODER JUDICIAL CIUDAD DE MÉXICO

MANUAL DE PROCEDIMIENTOS

PROCEDIMIENTOS

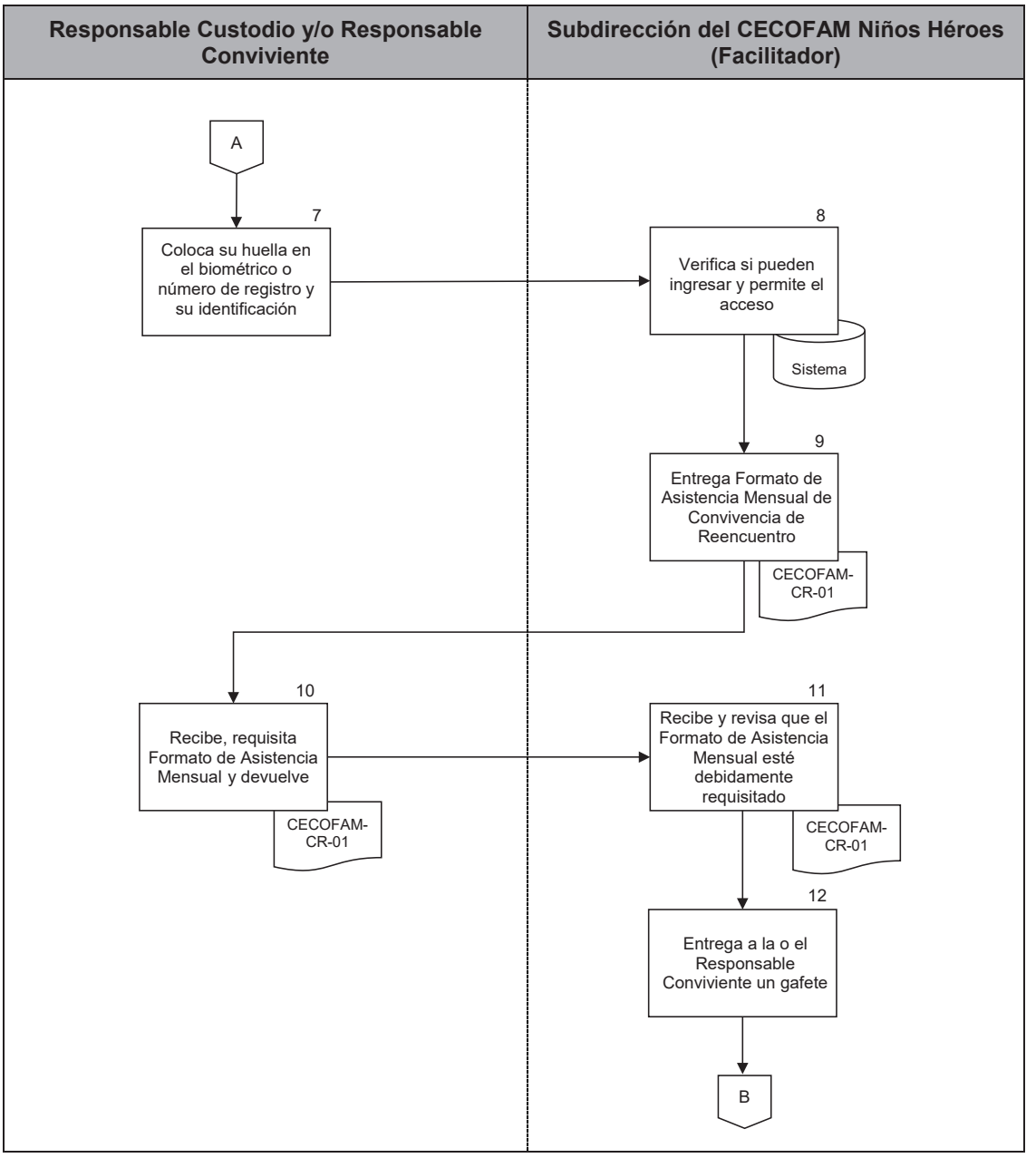

PJCDMX PODER JUDICIAL CIUDAD DE MÉXICO

MANUAL DE PROCEDIMIENTOS

PROCEDIMIENTOS

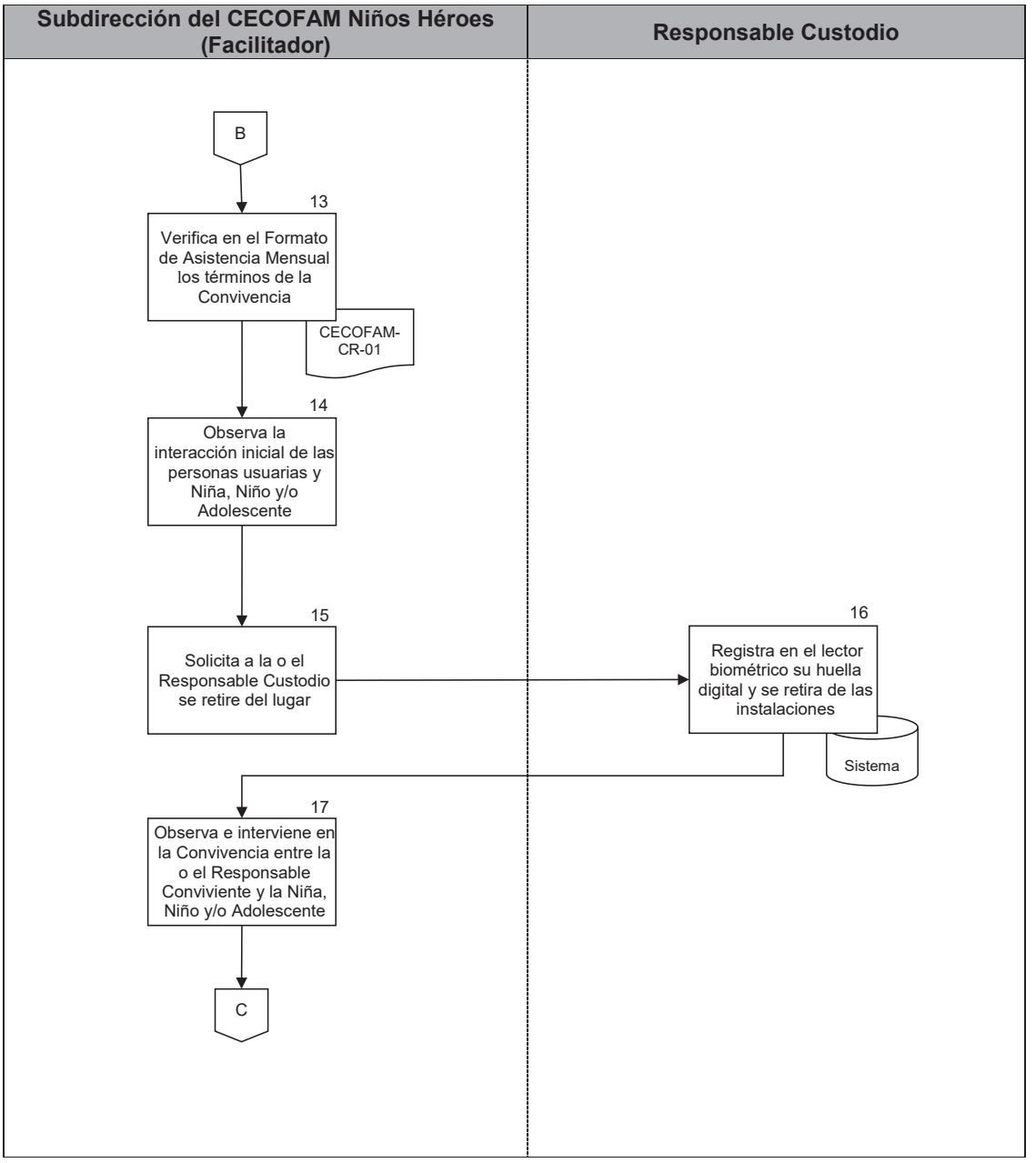

PJCDMX PODER JUDICIAL CIUDAD DE MÉXICO

MANUAL DE PROCEDIMIENTOS

PROCEDIMIENTOS

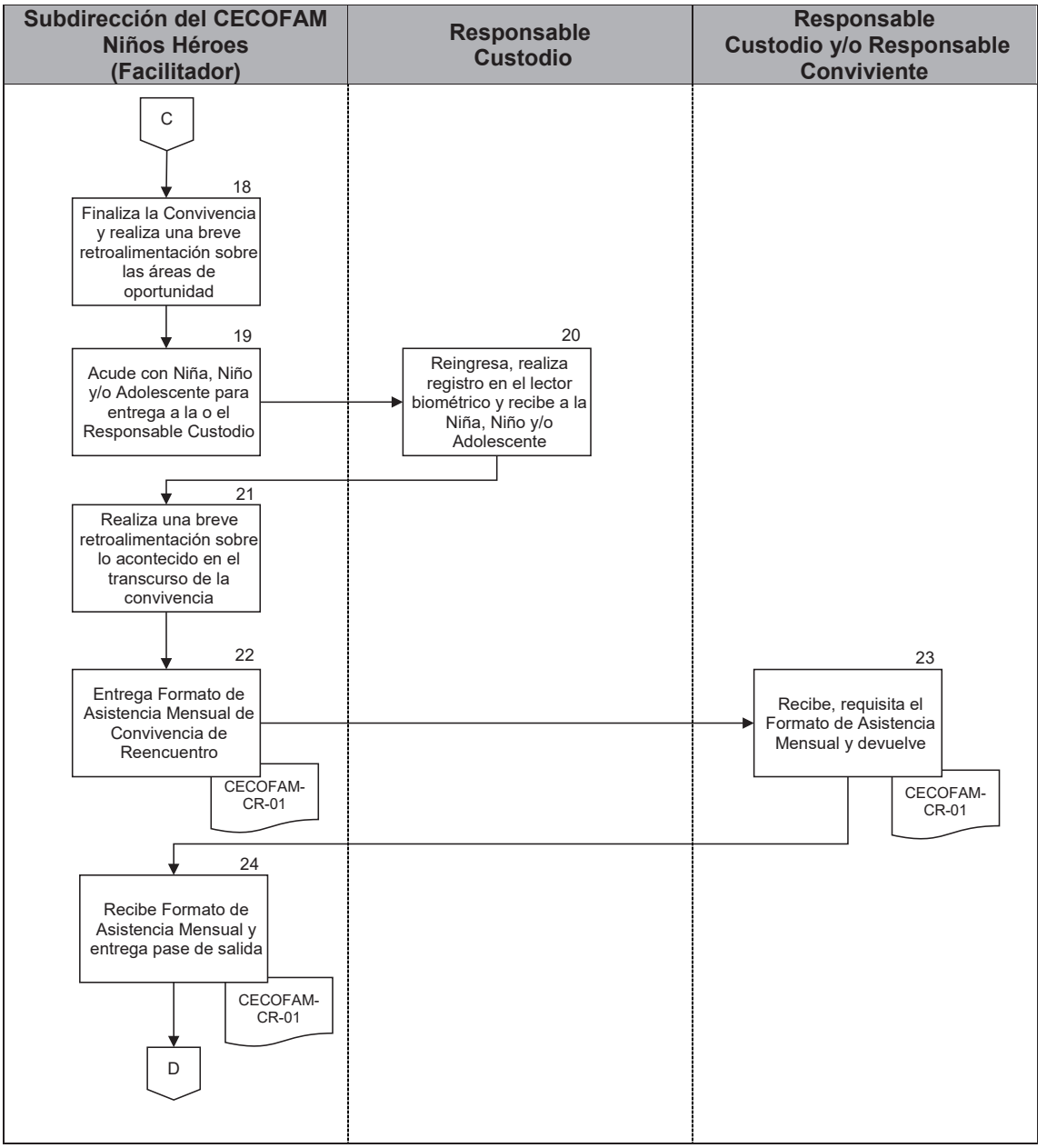

PJCDMX PODER JUDICIAL CIUDAD DE MÉXICO

MANUAL DE PROCEDIMIENTOS

PROCEDIMIENTOS

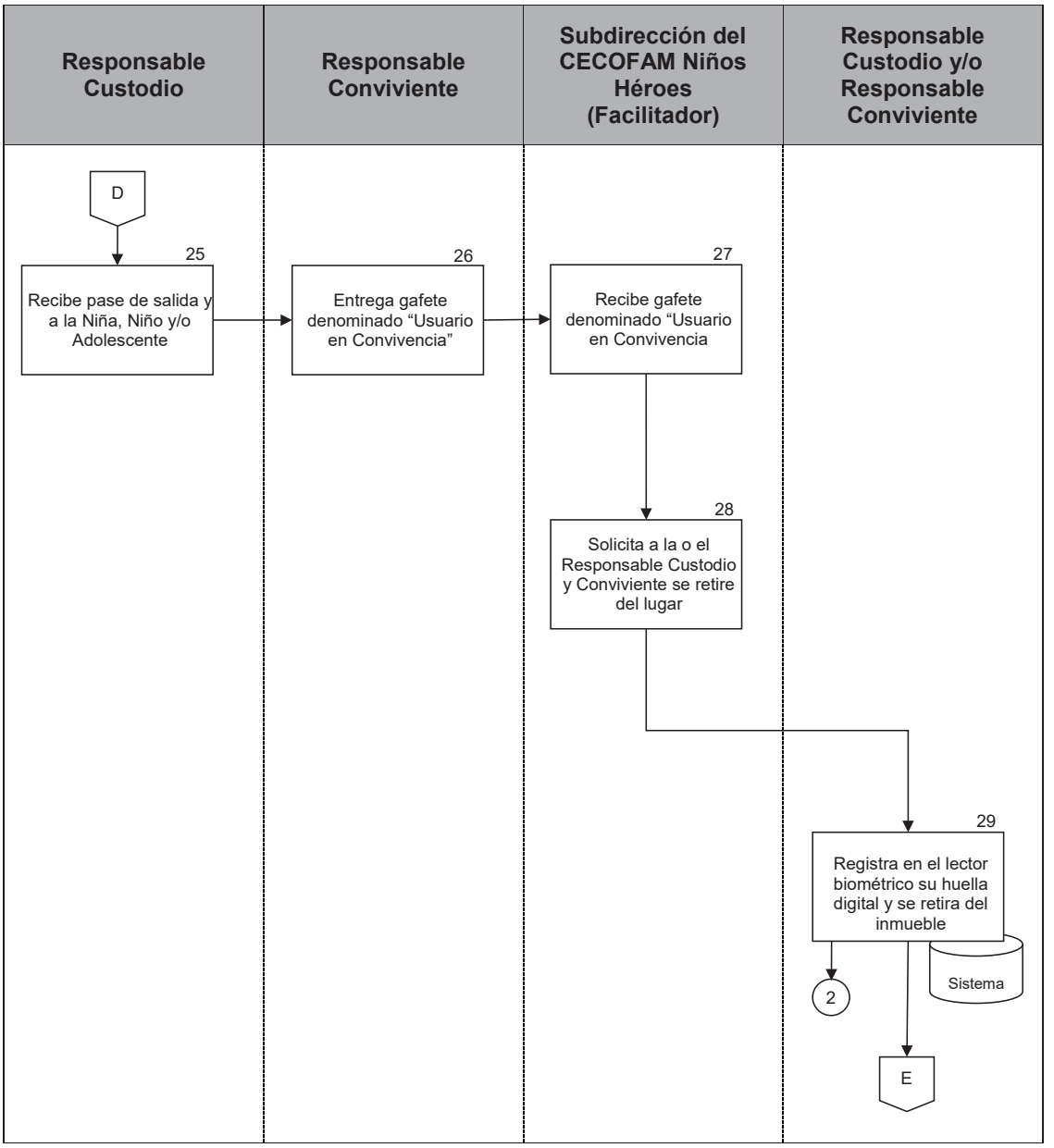

PJCDMX PODER JUDICIAL CIUDAD DE MÉXICO

MANUAL DE PROCEDIMIENTOS

PROCEDIMIENTOS

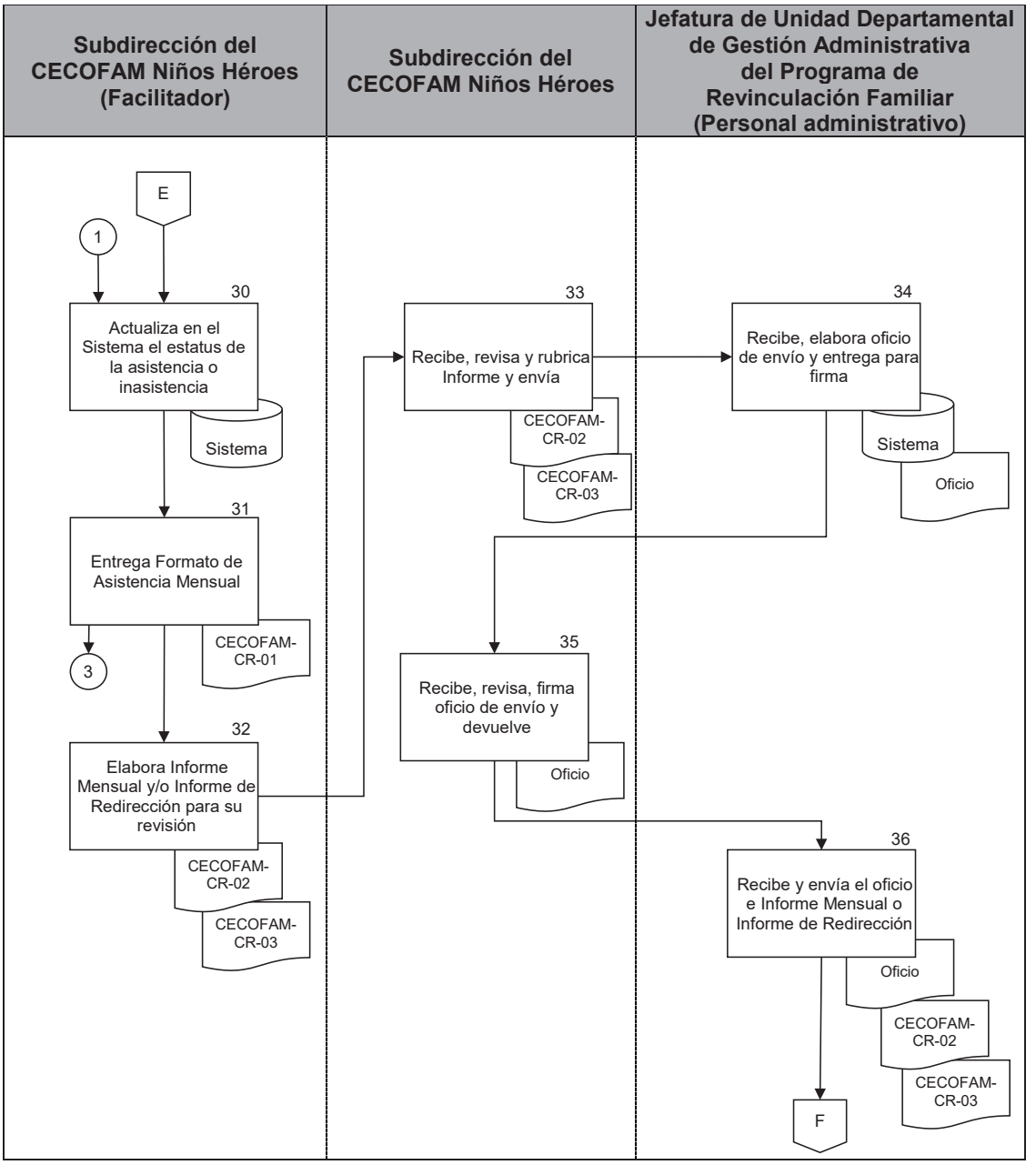

PJCDMX PODER JUDICIAL CIUDAD DE MÉXICO

MANUAL DE PROCEDIMIENTOS

PROCEDIMIENTOS

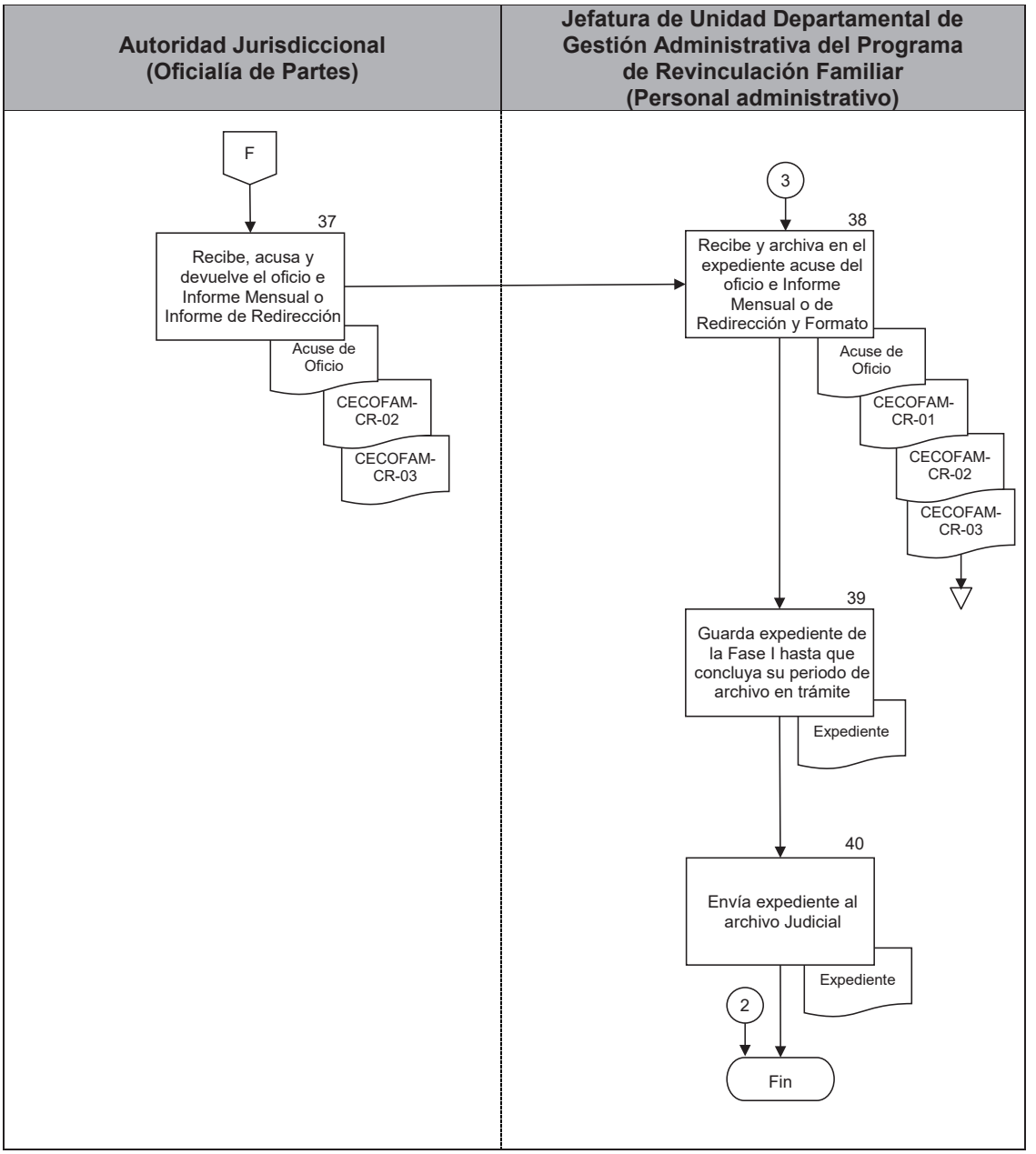

PJCDMX PODER JUDICIAL CIUDAD DE MÉXICO

INTERVENCIÓN ESPECIALIZADA TSJCDMX

Área: CECOFAM "Revinculación Familiar"

FORMATO DE ASISTENCIA MENSUAL
CONVIVENCIA DE REENCUENTRO

DATOS GENERALES:			
Sala o Juzgado:		Registro:	
Secretaria:		Reporte:	
Expediente o Toca:		Horario:	
Juicio:		Facilitador Asignado:	
NIÑA(S), NIÑO(S) O ADOLESCENTE(S):			
COMENTARIOS:			

FECHA DE CONVIVENCIA:							
RESPONSABLE CUSTODIO				CONVIVIENTE			
Nombre:				Nombre:			
Firma:				Firma:			
Hora Inicio:		Hora Fin:		Hora Inicio:		Hora Fin:	
FACILITADOR:							
Nombre:				Firma:			

CECOFAM-CR-01

Nota: La información es Confidencial y está Protegida por la "Ley de Protección de Datos en Posesión de Sujetos Obligados en la Ciudad de México."

PJCDMX PODER JUDICIAL CIUDAD DE MÉXICO

INTERVENCIÓN ESPECIALIZADA TSJCDMX

Área: CECOFAM "Revinculación Familiar"

FORMATO DE ASISTENCIA MENSUAL
CONVIVENCIA DE REENCUENTRO

DATOS GENERALES:			
Sala o Juzgado:	(1)	**Registro:**	(5)
Secretaria:	(2)	**Reporte:**	(6)
Expediente o Toca:	(3)	**Horario:**	(7)
Juicio:	(4)	**Facilitador Asignado:**	(8)
NIÑA(S), NIÑO(S) O ADOLESCENTE(S):			
(9)			
COMENTARIOS:			
(10)			

FECHA DE CONVIVENCIA:				(11)			
RESPONSABLE CUSTODIO				CONVIVIENTE			
Nombre:				**Nombre:**			
(12)				(16)			
Firma:	(13)			**Firma:**	(17)		
Hora Inicio:	(14)	**Hora Fin:**	(15)	**Hora Inicio:**	(18)	**Hora Fin:**	(19)
FACILITADOR:							
Nombre:	(20)			**Firma:**	(21)		

CECOFAM-CR-01

Nota: La información es Confidencial y está Protegida por la "Ley de Protección de Datos en Posesión de Sujetos Obligados en la Ciudad de México."

DESCRIPCIÓN DEL FORMATO

Nombre:	**FORMATO DE ASISTENCIA MENSUAL CONVIVENCIA DE REENCUENTRO**
Clave:	**CECOFAM-CR-01**
Objetivo:	Controlar asistencia de los participantes en la Convivencia de Reencuentro, constancia de asistencia de los mismos.
Elabora:	Centro de Convivencia Familiar Supervisada.
Número de tantos:	Original.
Distribución:	Original. - Archivo del Centro de Convivencia Familiar Supervisada.

INSTRUCTIVO DE LLENADO

No.	CONCEPTO	SE DEBE ANOTAR
1	SALA O JUZGADO	El número de Sala o Juzgado del cual proviene la Convivencia de Reencuentro, automáticamente el sistema proporciona el número.
2	SECRETARIA	El número de la Secretaría, automáticamente el sistema proporciona la letra.
3	EXPEDIENTE O TOCA	El número de toca en caso de que la Convivencia de Reencuentro haya sido ordenada por una Sala. Si procede de un Juzgado se anota el número de expediente, automáticamente el sistema lo proporciona.
4	JUICIO	El tipo de Juicio, automáticamente el sistema proporciona el tipo de Juicio.
5	REGISTRO	El número de Registro, automáticamente el sistema proporciona el número.
6	REPORTE	El número de reporte, automáticamente el sistema proporciona el número.
7	HORARIO	El día y horario de la Convivencia de Reencuentro, automáticamente el sistema proporciona la información.
8	FACILITADOR ASIGNADO	El nombre de la o el Facilitador, automáticamente el sistema proporciona el nombre en caso de haber sido asignado con anterioridad.

No.	CONCEPTO	SE DEBE ANOTAR
9	NIÑA(S), NIÑO(S) O ADOLESCENTE(S)	El nombre de las Niñas(s), Niño(s) o Adolescente(s), que participaran en la Convivencia de Reencuentro, automáticamente el sistema proporciona sus nombres.
10	COMENTARIOS	Los cometarios o las observaciones que la Autoridad Jurisdiccional haya realizado en el registro específico, automáticamente el sistema proporciona la información previamente cargada.
11	FECHA DE CONVIVENCIA	La fecha programada para la realización de la Convivencia de Reencuentro, automáticamente el sistema proporciona la fecha.
12	RESPONSABLE CUSTODIO NOMBRE	El nombre de la o el Responsable Custodio, automáticamente el sistema proporciona el nombre.
13	RESPONSABLE CUSTODIO FIRMA	La firma de la o el Responsable Custodio.
14	RESPONSABLE CUSTODIO HORA INICIO	La hora en la que inicia la Convivencia de Reencuentro.
15	RESPONSABLE CUSTODIO HORA FIN	La hora en la que termina la Convivencia de Reencuentro.
16	CONVIVIENTE NOMBRE	El nombre de la o el Responsable Conviviente, automáticamente el sistema proporciona el nombre.
17	CONVIVIENTE FIRMA	La firma de la o el Responsable Conviviente.

No.	CONCEPTO	SE DEBE ANOTAR
18	CONVIVIENTE HORA INICIO	La hora en la que inicia la Convivencia de Reencuentro.
19	CONVIVIENTE HORA FIN	La hora en la que termina la Convivencia de Reencuentro.
20	FACILITADOR NOMBRE	El nombre la o el Facilitador que supervise la Convivencia.
21	FACILITADOR FIRMA	La firma la o el Facilitador que supervise la Convivencia.

PJCDMX PODER JUDICIAL CIUDAD DE MÉXICO

MANUAL DE PROCEDIMIENTOS

PROCEDIMIENTOS

PJCDMX PODER JUDICIAL CIUDAD DE MÉXICO

INTERVENCIÓN ESPECIALIZADA TSJCDMX

Área: CECOFAM "Revinculación Familiar"

INFORME MENSUAL
Fase I Aprendizaje Formal, Convivencia de Reencuentro

No. De Registro:	
Fase:	
Nombre Responsable Custodio:	
Nombre Responsable Conviviente:	
Nombre de la niña, niño y/o adolescente:	

Tipo de juicio:	
Autoridad Ordenadora:	
No. De Expediente Judicial:	
Horario:	

PERÍODO DE INTERVENCIÓN.			
FECHA	MODALIDAD	ESTATUS	TIEMPO DE DURACIÓN

ANALISIS DE LA INTERACCIÓN FAMILIAR.	
INTERACCIÓN ENTRE LA O EL RESPONSABLE CONVIVIENTE, NIÑA, NIÑO Y/O ADOLESCENTE.	
HABILIDADES DE CRIANZA PRESENTES EN LA O EL RESPONSABLE CONVIVIENTE	
HABILIDADES DE CRIANZA PRESENTES EN LA O EL RESPONSABLE CUSTODIO	
INTERACCIÓN ENTRE LA PERSONA RESPONSABLE CUSTODIOY EL RESPONSABLE CONVIVIENTE	

1

CECOFAM CR-02

PJCDMX PODER JUDICIAL CIUDAD DE MÉXICO

INTERVENCIÓN ESPECIALIZADA TSJCDMX

Área: CECOFAM "Revinculación Familiar"

CONCLUSIONES.

RECOMENDACIONES.

REFERENCIAS.

Nota: Los datos presentados son el resultado de la observación y análisis del comportamiento y la conducta mostrada por los involucrados en las fechas señaladas, por lo que dichos datos corresponden únicamente al tiempo de las convivencias marcadas en el mismo.

Ciudad de México a ----------.

ATENTAMENTE.

_____
Lic. ----------
Profesión---------.
Cédula profesional ----------

De conformidad con lo dispuesto en la Constitución Política de los Estados Unidos Mexicanos y la de esta Ciudad; la Ley General de Protección de Datos Personales en Posesión de Sujetos Obligados; la Ley de Protección de Datos en Posesión de Sujetos Obligados de la Ciudad de México y los Lineamientos Generales de Protección de Datos Personales en Posesión de Sujetos Obligados de la Ciudad de México, se hace de su conocimiento que la información que se remite contiene datos personales, los que son considerados como cualquier información concerniente a personas físicas identificadas o identificables, por lo que, una persona física es identificable cuando su identidad pueda determinarse directa o indirectamente. En este sentido, los datos personales son estimados por la ley como confidenciales, por lo que, deben ser tratados bajo su más estricta responsabilidad en el debido cumplimiento de sus funciones, facultades y atribuciones derivadas de la ley que rige la protección de datos personales y su actuar como autoridad; por lo tanto, en cumplimiento al principio de confidencialidad, se debe garantizar que **exclusivamente el TITULAR DE LOS DATOS PUEDA ACCEDER A SUS DATOS PERSONALES,** o bien, la **PERSONA QUE ÉL AUTORICE**, o en su caso, la **AUTORIDAD COMPETENTE**.

2

CECOFAM CR-02

PJCDMX PODER JUDICIAL CIUDAD DE MÉXICO

INTERVENCIÓN ESPECIALIZADA TSJCDMX

Área: CECOFAM "Revinculación Familiar"

INFORME MENSUAL
Fase I Aprendizaje Formal, Convivencia de Reencuentro

No. De Registro:	(1)
Fase:	(2)
Nombre Responsable Custodio:	(3)
Nombre Responsable Conviviente:	(4)
Nombre de la niña, niño y/o adolescente:	(5)

Tipo de juicio:	(6)
Autoridad Ordenadora:	(7)
No. De Expediente Judicial:	(8)
Horario:	(9)

PERÍODO DE INTERVENCIÓN.			
FECHA (10)	MODALIDAD (11)	ESTATUS (12)	TIEMPO DE DURACIÓN (13)

ANALISIS DE LA INTERACCIÓN FAMILIAR.	
INTERACCIÓN ENTRE LA O EL RESPONSABLE CONVIVIENTE, NIÑA, NIÑO Y/O ADOLESCENTE.	(14)
HABILIDADES DE CRIANZA PRESENTES EN LA O EL RESPONSABLE CONVIVIENTE	(15)
HABILIDADES DE CRIANZA PRESENTES EN LA O EL RESPONSABLE CUSTODIO	(16)
INTERACCIÓN ENTRE LA PERSONA RESPONSABLE CUSTODIOY EL RESPONSABLE CONVIVIENTE	(17)

1

CECOFAM CR-02

PJCDMX PODER JUDICIAL CIUDAD DE MÉXICO

INTERVENCIÓN ESPECIALIZADA TSJCDMX

Área: CECOFAM "Revinculación Familiar"

CONCLUSIONES.
(18)

RECOMENDACIONES.
(19)

REFERENCIAS.
(20)

Nota: Los datos presentados son el resultado de la observación y análisis del comportamiento y la conducta mostrada por los involucrados en las fechas señaladas, por lo que dichos datos corresponden únicamente al tiempo de las convivencias marcadas en el mismo.

Ciudad de México a ---(21)---------.

ATENTAMENTE.

(22)
Lic. (23) ----------

Profesión (24)
Cédula profesional (25)

De conformidad con lo dispuesto en la Constitución Política de los Estados Unidos Mexicanos y la de esta Ciudad; la Ley General de Protección de Datos Personales en Posesión de Sujetos Obligados; la Ley de Protección de Datos en Posesión de Sujetos Obligados de la Ciudad de México y los Lineamientos Generales de Protección de Datos Personales en Posesión de Sujetos Obligados de la Ciudad de México, se hace de su conocimiento que la información que se remite contiene datos personales, los que son considerados como cualquier información concerniente a personas físicas identificadas o identificables, por lo que, una persona física es identificable cuando su identidad pueda determinarse directa o indirectamente. En este sentido, los datos personales son estimados por la ley como confidenciales, por lo que, deben ser tratados bajo su más estricta responsabilidad en el debido cumplimiento de sus funciones, facultades y atribuciones derivadas de la ley que rige la protección de datos personales y su actuar como autoridad; por lo tanto, en cumplimiento al principio de confidencialidad, se debe garantizar que **exclusivamente el TITULAR DE LOS DATOS PUEDA ACCEDER A SUS DATOS PERSONALES,** o bien, la **PERSONA QUE ÉL AUTORICE**, o en su caso, la **AUTORIDAD COMPETENTE**.

2

CECOFAM CR-02

DESCRIPCIÓN DEL FORMATO

Nombre:	**INFORME MENSUAL**
Clave:	**CECOFAM-CR-02**
Objetivo:	Informar a la Autoridad Jurisdiccional los avances, retrocesos y limitantes en la interacción parento-filial y coparental, en el lapso de un mes.
Elabora:	Centro de Convivencia Familiar Supervisada
Número de tantos:	Dos Originales
Distribución:	Original. - Archivo del Centro de Convivencia Familiar Supervisada Original. - Autoridad Jurisdiccional

INSTRUCTIVO DE LLENADO

No.	CONCEPTO	SE DEBE ANOTAR
1	NO. DE REGISTRO	El número de Registro de Convivencia de Rencuentro.
2	FASE	Número de Fase del Programa de Revinculación Familiar que corresponde.
3	NOMBRE RESPONSABLE CUSTODIO	El nombre del Responsable Custodio.
4	NOMBRE RESPONSABLE CONVIVIENTE	El nombre del Responsable Conviviente.
5	NOMBRE DE LA NIÑA, NIÑO O ADOLESCENTE	El nombre de las niña(s), niño(s) y/o adolescente(s), que participaran en la Convivencia de Rencuentro, automáticamente el sistema imprime sus nombres.
6	TIPO DE JUICIO	Es el tipo de controversia promovida por el Responsable Custodio o el Responsable Conviviente ante el juzgado de origen.
7	AUTORIDAD ORDENADORA	El número de Sala o Juzgado del cual proviene la Convivencia Asistida, automáticamente el sistema proporciona el número.
8	NO. DE EXPEDIENTE JUDICIAL	El número de toca o el número de expediente.
9	HORARIO	Día y horario de la convivencia.
10	FECHA DEL PERIODO DE INTERVENCIÓN	Fechas de las convivencias programadas (día, mes y año)

No.	CONCEPTO	SE DEBE ANOTAR
11	MODALIDAD	Modalidad en la que se realiza la convivencia (presencial, videollamada o mixta).
12	ESTATUS	Elegir el estatus de la convivencia (Realizada, No realizada, Realizada parcialmente, Ausencia de la o el Responsable Conviviente, Ausencia de la o el Responsable Custodio, Ausencia de ambas partes, Negativa de la niña, niño y /o adolescente a convivir, No realizada por otras causas)
13	TIEMPO DE DURACIÓN	El tiempo en minutos u horas que duraron las Convivencias de Rencuentro.
14	INTERACCIÓN ENTRE LA O EL RESPONSABLE CONVIVIENTE NIÑO, NIÑA Y/O ADOLESCENTE	Actitudes, conductas y calidad de comunicación durante los encuentros realizados.
15	HABILIDADES DE CRIANZA PRESENTES EN LA O EL RESPONSABLE CONVIVIENTE	Análisis de la “Guía para la Observación” de convivencias para la Re-vinculación, Intervenciones específicas realizadas para mejorar las habilidades.
16	HABILIDADES DE CRIANZA PRESENTES EN LA O EL RESPONSABLE CUSTODIO	Análisis de la “Guía para la Observación” de convivencias para la Re-vinculación, Intervenciones específicas realizadas para mejorar las habilidades.
17	COMUNICACIÓN ENTRE LA PERSONA RESPONSABLE	Calidad y tipo de comunicación entre las partes involucradas en el juicio, Actitudes y conductas realizadas, Acciones realizadas para mejorar o fortalecer la comunicación.

No.	CONCEPTO	SE DEBE ANOTAR
	CUSTODIO Y LA O EL RESPONSABLE CONVIVIENTE	
18	CONCLUSIONES	Gráficas, efectos de la intervención realizada (los posibles avances o retrocesos en el desarrollo de la convivencia de todos los involucrados), aspectos a continuar trabajando.
19	RECOMENDACIONES	Próximas intervenciones a realizar para coadyuvar el proceso de Revinculación Familiar.
20	REFERENCIAS.	Referencias Teóricas que dan sustento a la opinión profesional del Facilitador(a)
21	FECHA.	Día, mes y año en el que se elaboró el informe mensual de Convivencia Asistida.
22	FIRMA.	Firma del Facilitador(a) que realizó el seguimiento de la Convivencia Asistida
23	NOMBRE	Nombre completo del Facilitador(a) que realizó el seguimiento de la Convivencia de Reencuentro
24	PROFESIÓN	Profesión del Facilitador(a) que realizó el seguimiento de la Convivencia de Reencuentro
25	CÉDULA PROFESIONAL	Número de Cédula Profesional del Facilitador(a) que realizó el seguimiento de la Convivencia de Reencuentro

PJCDMX PODER JUDICIAL CIUDAD DE MÉXICO

MANUAL DE PROCEDIMIENTOS

PROCEDIMIENTOS

PJCDMX PODER JUDICIAL CIUDAD DE MÉXICO

INTERVENCIÓN ESPECIALIZADA TSJCDMX

Área: CECOFAM "Revinculación Familiar"

INFORME DE REDIRECCIÓN
FASE I APRENDIZAJE FORMAL, CONVIVENCIA DE REENCUENTRO

Autoridad Ordenadora:	
No. de Expediente Judicial:	
Registro:	

Tipo de juicio:	
Responsable Custodio:	
Responsable Conviviente:	
Nombre de la niña, niño y/o adolescente:	

METODOLOGÍA.
▪

PERÍODO DE INTEVENCIÓN.

ANÁLISIS DE LA INTERACCIÓN FAMILIAR

CONCLUSIONES

RECOMENDACIÓNES

Programa de Revinculación Familiar			
Fase I Aprendizaje Formal, Convivencia de Reencuentro		Fase III Expansión, Convivencia en Espacios Semi-Libres	
Fase II Aprendizaje Práctico, Convivencia Asistida		Fase IV Independencia, Entrega-Recepción de Niña, Niño y/o Adolescente.	

1 CECOFAM-CR-03

PJCDMX PODER JUDICIAL CIUDAD DE MÉXICO

INTERVENCIÓN ESPECIALIZADA TSJCDMX

Área: CECOFAM "Revinculación Familiar"

Proceso de Reforzamiento Transversal	
Talleres Psicoeducativos	
Pláticas Asistidas	

Canalización	
Baja por no cumplir con el ordenamiento judicial	
Evaluación Psicológica	
Terapia Psicológica	
Evaluación Psiquiátrica	
Otros compromisos: convivencia libre	

REFERENCIAS

Nota: Los datos presentados son el resultado de la observación y análisis del comportamiento y la conducta mostrada por los involucrados en las fechas señaladas, por lo que dichos datos corresponden únicamente al tiempo de las convivencias marcadas en el mismo.

Ciudad de México a ------.

ATENTAMENTE.

_____

Lic. ----------
Profesión -------.

Cédula profesional -------

De conformidad con lo dispuesto en la Constitución Política de los Estados Unidos Mexicanos y la de esta Ciudad; la Ley General de Protección de Datos Personales en Posesión de Sujetos Obligados; la Ley de Protección de Datos en Posesión de Sujetos Obligados de la Ciudad de México y los Lineamientos Generales de Protección de Datos Personales en Posesión de Sujetos Obligados de la Ciudad de México, se hace de su conocimiento que la información que se remite contiene datos personales, los que son considerados como cualquier información concerniente a personas físicas identificadas o identificables, por lo que, una persona física es identificable cuando su identidad pueda determinarse directa o indirectamente. En este sentido, los datos personales son estimados por la ley como confidenciales, por lo que, deben ser tratados bajo su más estricta responsabilidad en el debido cumplimiento de sus funciones, facultades y atribuciones derivadas de la ley que rige la protección de datos personales y su actuar como autoridad; por lo tanto, en cumplimiento al principio de confidencialidad, se debe garantizar que **exclusivamente el TITULAR DE LOS DATOS PUEDA ACCEDER A SUS DATOS PERSONALES,** o bien, la **PERSONA QUE ÉL AUTORICE**, o en su caso, la **AUTORIDAD COMPETENTE**.

2 CECOFAM-CR-03

PJCDMX PODER JUDICIAL CIUDAD DE MÉXICO

MANUAL DE PROCEDIMIENTOS

PROCEDIMIENTOS

PJCDMX PODER JUDICIAL CIUDAD DE MÉXICO

INTERVENCIÓN ESPECIALIZADA TSJCDMX

Área: CECOFAM "Revinculación Familiar"

INFORME DE REDIRECCIÓN
FASE I APRENDIZAJE FORMAL, CONVIVENCIA DE REENCUENTRO

Autoridad Ordenadora:	**(1)**
No. de Expediente Judicial:	**(2)**
Registro:	**(3)**

Tipo de juicio:	**(4)**
Responsable Custodio:	**(5)**
Responsable Conviviente:	**(6)**
Nombre de la niña, niño y/o adolescente:	**(7)**

METODOLOGÍA. (8)

PERÍODO DE INTEVENCIÓN. (9)

ANÁLISIS DE LA INTERACCIÓN FAMILIAR (10)

CONCLUSIONES (11)

RECOMENDACIÓNES (12)

Programa de Revinculación Familiar (13)			
Fase I Aprendizaje Formal, Convivencia de Reencuentro		Fase III Expansión, Convivencia en Espacios Semi-Libres	
Fase II Aprendizaje Práctico, Convivencia Asistida		Fase IV Independencia, Entrega-Recepción de Niña, Niño y/o Adolescente.	

1 CECOFAM-CR-03

PJCDMX PODER JUDICIAL CIUDAD DE MÉXICO

INTERVENCIÓN ESPECIALIZADA TSJCDMX

Área: CECOFAM "Revinculación Familiar"

Proceso de Reforzamiento Transversal (14)	
Talleres Psicoeducativos	
Pláticas Asistidas	

Canalización (15)	
Baja por no cumplir con el ordenamiento judicial	
Evaluación Psicológica	
Terapia Psicológica	
Evaluación Psiquiátrica	
Otros compromisos: convivencia libre	

REFERENCIAS (16)

Nota: Los datos presentados son el resultado de la observación y análisis del comportamiento y la conducta mostrada por los involucrados en las fechas señaladas, por lo que dichos datos corresponden únicamente al tiempo de las convivencias marcadas en el mismo.

Ciudad de México a --(17)----.

ATENTAMENTE.

(18)

Lic. ------(19)---------
Profesión --(20)------.

Cédula profesional ---(21)-----

De conformidad con lo dispuesto en la Constitución Política de los Estados Unidos Mexicanos y la de esta Ciudad; la Ley General de Protección de Datos Personales en Posesión de Sujetos Obligados; la Ley de Protección de Datos en Posesión de Sujetos Obligados de la Ciudad de México y los Lineamientos Generales de Protección de Datos Personales en Posesión de Sujetos Obligados de la Ciudad de México, se hace de su conocimiento que la información que se remite contiene datos personales, los que son considerados como cualquier información concerniente a personas físicas identificadas o identificables, por lo que, una persona física es identificable cuando su identidad pueda determinarse directa o indirectamente. En este sentido, los datos personales son estimados por la ley como confidenciales, por lo que, deben ser tratados bajo su más estricta responsabilidad en el debido cumplimiento de sus funciones, facultades y atribuciones derivadas de la ley que rige la protección de datos personales y su actuar como autoridad; por lo tanto, en cumplimiento al principio de confidencialidad, se debe garantizar que **exclusivamente el TITULAR DE LOS DATOS PUEDA ACCEDER A SUS DATOS PERSONALES,** o bien, la **PERSONA QUE ÉL AUTORICE**, o en su caso, la **AUTORIDAD COMPETENTE**.

2 CECOFAM-CR-03

DESCRIPCIÓN DEL FORMATO

Nombre:	**INFORME DE REDIRECCIÓN**
Clave:	**CECOFAM-CR-03**
Objetivo:	Informar a la Autoridad Jurisdiccional los avances de la interacción parento-filial y coparental de la Convivencia realizada durante un lapso de tres meses.
Elabora:	Centro de Convivencia Familiar Supervisada
Número de tantos:	Dos Originales
Distribución:	Original. - Archivo del Centro de Convivencia Familiar Supervisada Original. - Autoridad Jurisdiccional

INSTRUCTIVO DE LLENADO

No.	CONCEPTO	SE DEBE ANOTAR
1	AUTORIDAD ORDENADORA	El número de Sala o Juzgado del cual proviene la Convivencia de Reencuentro.
2	NO. DE EXPEDIENTE JUDICIAL	El número de toca o número de expediente.
3	REGISTRO	El número de la Convivencia de Reencuentro.
4	TIPO DE JUICIO	Es el tipo de controversia promovida por el responsable custodio o el conviviente ante el juzgado de origen.
5	RESPONSABLE CUSTODIO	El nombre de la persona que se presenta como custodio.
6	RESPONSABLE CONVIVIENTE	El nombre de la persona que se presenta como Conviviente.
7	NOMBRE DE LA NIÑA, NIÑO O ADOLESCENTE	El nombre de las Niña(s), Niño(s) y Adolescente(s), que participaran en la Convivencia de Reencuentro.
8	METODOLOGÍA	Los diversos aspectos a considerar para la integración del informe de Redirección como son: Observación de la interacción de la dinámica parento-filial y/o familiar, Retroalimentación in vivo, Intervención para la implementación de estrategias que permitan el fortalecimiento y/o establecimiento de la vinculación parental y/o familiar, etc.

No.	CONCEPTO	SE DEBE ANOTAR
9	PERIODO DE INTERVENCIÓN	Fechas en las que se realizó la Convivencia de Reencuentro.
10	ANÁLISIS DE LA INTERACCIÓN FAMILIAR	Análisis breve de la información vertida en los reportes mensuales enviados previamente.
11	CONCLUSIONES	Logros y/o limitaciones respecto de la Información de los cuatro rubros reportados mensualmente (habilidades de crianza de la o el Responsable Conviviente y la o el Responsable Custodio, interacción entre conviviente y niños; comunicación entre la persona responsable del niño y el conviviente), resolución o incremento de conflictos que se hayan presentado durante el proceso.
12	RECOMENDACIONES	Se informan los aspectos importantes para continuar reforzando y /o fortaleciendo o los retrocesos y nuevas problemáticas que se presentaron. Se sugiere la fase del programa a la que serán enviados, con una breve justificación cuando la Revinculación Familiar es positiva o a diversos servicios que pueden ser enviados si la interacción parento-filial se torna dañina para la o el Niña, Niño y/o Adolescente.
13	PROGRAMA DE REVINCULACIÓN FAMILIAR	Se marca con una “X” el Programa Orientado a otorgar elementos de Convicción a la Autoridad Jurisdiccional a través de la Fase I de Aprendizaje Formal, Fase II Aprendizaje Práctico, Fase III, Expansión, Fase IV Independencia, según corresponda.

No.	CONCEPTO	SE DEBE ANOTAR
14	PROCESO DE REFORZAMIENTO TRANSVERSAL	Se marca con una “X” el apoyo a los integrantes de la familia, de manera paralela a las fases del Programa para la adquisición de conocimientos y herramientas que les permitan favorecer la re vinculación familiar, según corresponda.
15	CANALIZACIÓN	Se marca con una “X” la recomendación (cuando la relación parento filial y/o coparental sea dañina para la Niña, Niño o Adolescente, no cumpla con los lineamientos o llegue a compromisos)
16	REFERENCIAS	Referencias Teóricas que dan sustento a la opinión profesional de la o el Facilitador.
17	FECHA	Día, mes y año en el que se elaboró el informe mensual de Entrega-Recepción.
18	FIRMA	Firma de la o el Facilitador que observó la Convivencia.
19	NOMBRE	Nombre completo del Facilitador(a) que realizó el seguimiento de la Convivencia de Reencuentro
20	PROFESIÓN	Profesión del Facilitador(a) que realizó el seguimiento de la Convivencia de Reencuentro
21	CÉDULA PROFESIONAL	Número de Cédula Profesional del Facilitador(a) que realizó el seguimiento de la Convivencia de Reencuentro

PJCDMX PODER JUDICIAL CIUDAD DE MÉXICO

MANUAL DE PROCEDIMIENTOS

PROCEDIMIENTOS

Procedimiento: CIEAJ-017	Fase II Aprendizaje Práctico, Convivencia Asistida.
Objetivo general:	Instrumentar acciones para reforzar la vinculación materno o paterno-filial cuando la Niña, Niño y/o Adolescente no requiera de una asistencia estrecha, y con ello fortalecer la comunicación coparental dirigida a cumplir los objetivos de crianza en común.
Políticas y normas de operación:	

1. La Fase II se realizará conforme a las Bases del Centro de Convivencia Familiar Supervisada vigentes.

2. Las Convivencias Asistidas se llevarán a cabo en el Centro de Convivencia Familiar Supervisada Plaza Juárez por un período aproximado de 3 meses, a través de interacciones entre la o el Responsable Conviviente, la Niña, Niño y/o Adolescente y la participación activa de la o el Responsable Custodio, una vez a la semana con duración aproximada de 2 a 3 horas, mediante la Convivencia Asistida.

3. La o el Facilitador, es decir, el Personal Operativo especialista en Trabajo Social y Psicología, a través de la observación y retroalimentación de resultados auxiliará a la familia a alcanzar el objetivo de la fase.

4. De conformidad a la demanda del servicio, se asignará de manera simultánea a cada Facilitador de 3 a 5 familias.

5. Cuando por cuestiones de salud o desconocimiento, las personas usuarias no puedan escribir, el Personal de la Dirección del Centro de Convivencia Familiar Supervisada, los apoyará en el registro necesario en su presencia y se les pedirá que coloquen su huella digital en caso de no saber firmar.

6. En caso de que la o el Responsable Custodio o la o el Responsable Conviviente no se presente a la Convivencia Asistida, la o el Facilitador concluirá el servicio en punto de la hora, ya que las personas usuarias deben llegar 10 minutos antes de iniciado el servicio, posteriormente se pedirá que se retire del lugar. Sin embargo, si una vez concluido el tiempo de espera, se encuentran en las instalaciones la Niña, Niño y/o Adolescente, la o el Responsable Custodia y la o el Responsable Custodio o Tercero Emergente, deberá privilegiarse el desarrollo de la Convivencia, al estar de acuerdo con la misma la Niña, Niño y/o Adolescente. Asimismo, a través de Compromiso Coparental ambas partes deberán comprometerse a dar cumplimiento estricto a los horarios de inicio y fin de la Convivencia en lo subsecuente.

7. El acceso a las instalaciones se dará mediante Sistema Biométrico, si existe falla en el mismo, se solicitará alguna identificación oficial vigente (Credencial del INE, Pasaporte, Cédula Profesional con fotografía o Cartilla Militar y en caso de personas extranjeras, cualquier identificación expedida por el Instituto Nacional de Migración).

8. En el supuesto de que no se porte alguna de las identificaciones y se encuentren la o el Responsable Conviviente y la o el Responsable Custodio o la o el Tercero Emergente, se dará el servicio correspondiente al existir un reconocimiento de uno de estos, sobre el que no presente su identificación.

9. La o el Responsable Custodio o la o el Tercero Emergente, necesariamente deberá entregar a la Niña, Niño y/o Adolescente a la o el Responsable Conviviente para el inicio de su Convivencia, y por ningún motivo, podrá dejarlo a cargo de la o el Facilitador o del personal adscrito a la Dirección del Centro de Convivencia Familiar Supervisada, respetando en todo momento los horarios establecidos.

10. Si el Personal de Seguridad que apoya a la Dirección del Centro de Convivencia Familiar Supervisada percibe indicios de que alguno de las personas usuarias presenta aliento alcohólico, se le negará el acceso a las instalaciones y se informará a la Autoridad Jurisdiccional a través de Nota Informativa.

11. En caso de que la o el Responsable Conviviente, la Niña, Niño y/o Adolescente, sufra alguna lesión o complicación de salud, la o el Facilitador, y/o Autoridades de la Dirección del Centro de Convivencia Familiar Supervisada, solicitarán de inmediato, apoyo del médico adscrito o del Personal de Seguridad para el llamado de los servicios de emergencia.

12. Al término del horario de la Convivencia Asistida, la o el Responsable Conviviente deberá esperar en el lugar hasta que la o el Responsable Custodio o la o el Tercero Emergente se presente a recoger a la Niña, Niño y/o Adolescente.

13. Si la o el Responsable Custodio o la o el Tercero Emergente no se presenta a recoger a la Niña, Niño y/o Adolescente al término del horario de la Convivencia Asistida, se buscará localizar vía telefónica a la o el Responsable Custodio o la o el Tercero Emergente.

14. Si no se localiza a la o el Responsable Custodio o la o el Tercero Emergente se pondrá a disposición de la o el Responsable Conviviente el servicio de la Policía Auxiliar de la Ciudad de México, para que lo trasladen junto con la Niña, Niño y/o Adolescente a la Agencia del Ministerio Público, lo que se hará del conocimiento a la Autoridad Jurisdiccional a través de Nota Informativa.

15. La o el Facilitador brindará retroalimentación a la o el Responsable Conviviente y/o a la o el Responsable Custodio, con el objeto de mejorar la interacción parento-filial o coparental, ya sea al término del encuentro o mediante cita.

16. La o el Facilitador realizará observación de la interacción parento-filial al interior de las salas lúdicas, para tal efecto podrá auxiliarse de prestadores(as) de servicio social y/o de prácticas profesionales.

17. En caso de ser necesario, se solicitará mediante escrito a la Autoridad Jurisdiccional, la autorización para que la o el Facilitador asignado realice revisión del expediente judicial.

18. La o el Facilitador a cargo de la Convivencia, utilizará como opción para poder constituir en ciertos casos los informes enviados a la Autoridad Jurisdiccional, métodos clínicos propios de su perfil profesional, con el objetivo de identificar y advertir rasgos o indicadores de las o los Responsables Custodios y/o las o los Responsables Convivientes, que pongan en riesgo el desarrollo psicosocioemocional de las Niñas, Niños y/o Adolescentes.

19. Se remitirá a la Autoridad Jurisdiccional Nota Informativa en el término de 5 días hábiles, para hacer de su conocimiento hechos relevantes acontecidos durante la Convivencia familiar, así como el incumplimiento del Régimen de Visitas y Convivencias de manera consecutiva y/o recurrente de la o el Responsable Custodio y/o Responsable Conviviente.

20. La Autoridad Jurisdiccional recibirá un informe mensual por escrito, en el que se le dará a conocer el análisis de la interacción familiar y/o las recomendaciones sugeridas por la o el Facilitador, mismo que se enviará en un término de 15 días hábiles.

21. Previo a los 3 meses de la Fase II, se dará a conocer a la o el Responsable Conviviente y/o la o el Responsable Custodio la transición de fase, a efecto de que firmen la "Carta de Recepción de Horarios" y con ello dar continuidad a la Convivencia en el Programa de Revinculación Familiar, lo que se informará a la Autoridad Jurisdiccional. Sin embargo, en caso de negativa por parte de la o el Responsable Conviviente y/o la o el Responsable Custodio para suscribir dicho documento, la o el Facilitador emitirá un Informe de Redirección con el análisis de la dinámica familiar y la recomendación para transitar a una nueva fase en función del interés superior de la Niña, Niño y/o Adolescente, el cual se remitirá vía oficio a la Autoridad Jurisdiccional con los horarios sugeridos.

22. Si se advierte en un período de 1 mes, que la o el Responsable Custodio o la o el Responsable Conviviente no han contribuido para alcanzar el objetivo de la Fase II y lograr la Revinculación Familiar, o se detecte negativa de la Niña, Niño y/o Adolescente para convivir, la o el Facilitador emitirá un Informe de Redirección con análisis de la interacción familiar y hará la recomendación de Baja Administrativa, mismo que se enviará en un término de 15 días hábiles a la Autoridad Jurisdiccional.

23. Se aplicará encuesta de satisfacción a la o el Responsable Custodio, la o el Responsable Conviviente, y a la Niña, Niño y/o Adolescente, en los meses de febrero, mayo, agosto y noviembre.

24. Se informará por oficio las inasistencias de la o el Responsable Custodio, la o el Responsable Conviviente, Niña, Niño y/o Adolescente, para efecto de que la Autoridad Jurisdiccional autorice la Baja Administrativa.

25. La inscripción de las personas usuarias a los Talleres Psicoeducativos estará a cargo de la o el Facilitador que acompaña la Convivencia y se realizará al inicio de la Fase II.

26. La o el Facilitador desarrollará Pláticas Asistidas con la o el Responsable Custodio y la o el Responsable Conviviente, las cuales podrán realizarse de manera semanal, quincenal o mensual según sea necesario para la consecución de acuerdos coparentales en función del cumplimiento del Régimen de Visitas y Convivencias.

27. En caso de negativa por parte de la o el Responsable Custodio y/o la o el Responsable Conviviente a participar en ellas, éstas se solicitarán mediante oficio a la Autoridad Jurisdiccional de referencia.

28. En caso de que la Niña, Niño y/o Adolescente manifieste indisposición para llevar a cabo el encuentro, la o el facilitador indagará la razón de su malestar y de ser necesario lo remitirá con el personal médico asignado al Centro si se cuenta con dicho personal.

29. De presentarse algún caso en el cual la o el Responsable Custodio y/o la o el Responsable Conviviente, muestren algún tipo de discapacidad (auditiva, visual, motriz, intelectual u otras), que hablen otro idioma o dialecto que impida establecer la comunicación directa con ellos, se solicitará a la Autoridad Jurisdiccional el apoyo especializado correspondiente.

30. En aquellos casos que la familia requiera pautas conductuales específicas de aspectos relacionados con alimentación, higiene y/o salud, se utilizará la Bitácora de Cuidados y Atenciones.

31. En aquellos casos en los que no se cuente con información personal de la o el Responsable Custodio y/o la o el Responsable Conviviente se dará para su llenado el “Formato único para recabar datos personales”, previa lectura del Aviso de Privacidad correspondiente.

32. Para que las personas usuarias que se inscriban en diversos cursos y talleres impartidos por la Fundación “Carlos Slim”, se utilizará la “Carta Compromiso Adultos FCS”.

No.	Área.	Descripción de la actividad.	Documentos y/o sistemas de apoyo.
1	Subdirección del CECOFAM Niños Héroes / Subdirección del CECOFAM Plaza Juárez (Personal administrativo)	Entrega el Informe de Entrevista Diagnóstica o Informe de Redirección, en el cual indica que deberá integrar a las y a personas usuarias a la Fase II del Programa al personal administrativo de la Jefatura de Unidad Departamental de Gestión Administrativa del Programa de Revinculación Familiar.	
2	Jefatura de Unidad Departamental de Gestión Administrativa del Programa de Revinculación Familiar (Personal administrativo)	Recibe el Informe de Entrevista Diagnóstica o Informe de Redirección, programa la Convivencia Asistida y entrega Listado de Asignación y Formato de Asistencia Mensual de Convivencia Asistida a la o el Facilitador.	
3 4 5 6	Subdirección del CECOFAM Plaza Juárez (Facilitador)	Recibe Listado de Asignación y Formato de Asistencia Mensual de Convivencia Asistida. Espera a la o el Responsable Custodio y a la o el Responsable Conviviente para la Convivencia Asistida. **¿Asisten ambos Responsables?** **No.** Continúa en la actividad no.5 **Sí.** Continúa en la actividad no. 6 Informa a la o el Responsable Custodio o la o el Responsable Conviviente que no se podrá llevar a cabo la Convivencia Asistida y solicita se retire. (Continúa en la actividad no. 30) Recibe a la o el Responsable Custodio y la o el Responsable Conviviente para realizar la Convivencia Asistida, solicita coloque su huella en el lector biométrico, número de registro y/o su identificación.	

No.	Área.	Descripción de la actividad.	Documentos y/o sistemas de apoyo.
7	Responsable Custodio y/o Responsable Conviviente	Coloca su huella en el lector biométrico o indica su número de registro y presenta su identificación.	
8 9	Subdirección del CECOFAM Plaza Juárez (Facilitador)	Verifica en el Sistema autorizado por el Pleno del Consejo, si la o el Responsable Custodio acompañado de la Niña, Niño y/o Adolescente y/o la o el Responsable Conviviente pueden ingresar a las instalaciones y le permite el acceso. Entrega a la o el Responsable Custodio y/o a la o el Responsable Conviviente, Formato de Asistencia Mensual de Convivencia Asistida.	• Sistema
10	Responsable Custodio y/o la o el Responsable Conviviente	Recibe, requisita el “Formato de Asistencia Mensual Convivencia Asistida” (CECOFAM-CA-01) y devuelve a la o el Facilitador.	• Formato CECOFAM-CA-01
11 12 13 14	Subdirección del CECOFAM Plaza Juárez (Facilitador)	Recibe y revisa que el Formato de Asistencia Mensual de Convivencia Asistida esté debidamente requisitado. Entrega a la o el Responsable Conviviente un gafete denominado “Usuario en Convivencia”. Verifica en el Formato de Asistencia Mensual de Convivencia Asistida los términos en los que se debe llevar a cabo la Convivencia. Observa la interacción inicial de la o el Responsable Conviviente, la o el Responsable Custodio y Niña, Niño y/o Adolescente.	

No.	Área.	Descripción de la actividad.	Documentos y/o sistemas de apoyo.
15	Subdirección del CECOFAM Plaza Juárez (Facilitador)	Solicita a la o el Responsable Custodio se retire del lugar.	
16	Responsable Custodio	Registra en el lector biométrico su huella digital y se retira de las instalaciones.	
17 18 19	Subdirección del CECOFAM Plaza Juárez (Facilitador)	Observa la interacción parento-filial, permite la interacción libre y de ser necesario realiza recomendaciones a la o el Responsable Conviviente. Finaliza la Convivencia Asistida y realiza breve retroalimentación a la o el Responsable Conviviente sobre las áreas de oportunidad para mejorar la interacción parento-filial. Acude en compañía de la o el Responsable Conviviente, la Niña, Niño y/o Adolescente, para su entrega a la o el Responsable Custodio.	
20	Responsable Custodio	Reingresa a las instalaciones y realiza registro en el lector biométrico y recibe a la Niña, Niño y/o Adolescente.	
21	Subdirección del CECOFAM Plaza Juárez (Facilitador)	Realiza una breve retroalimentación con la o el Responsable Custodio, sobre lo acontecido en el transcurso de la Convivencia respecto de la Niña, Niño y/o Adolescente, o de alguna situación durante el desarrollo de la Convivencia y los deja con el personal administrativo de la Subdirección del CECOFAM Plaza Juárez.	

No.	Área.	Descripción de la actividad.	Documentos y/o sistemas de apoyo.
22	Subdirección del CECOFAM Plaza Juárez (Facilitador)	Entrega a la o el Responsable Custodio y a la o el Responsable Conviviente el Formato de Asistencia Mensual.	
23	Responsable Custodio y/o Responsable Conviviente	Recibe, requisita el "Formato de Asistencia Mensual de Conviviencia Asistida" (CECOFAM-CA-01) y devuelve al personal administrativo a la o el Facilitador.	• Formato CECOFAM-CA-01
24	Subdirección del CECOFAM Plaza Juárez (Facilitador)	Recibe Formato de Asistencia Mensual y entrega pase de salida y a la Niña, Niño y/o Adolescente a la o el Responsable Custodio.	
25 26	Responsable Custodio	Recibe pase de salida y a la Niña, Niño y/o Adolescente. Entrega el gafete denominado "Usuario en Convivencia".	
27 28	Subdirección del CECOFAM Plaza Juárez (Facilitador)	Recibe gafete denominado "Usuario en Convivencia". Solicita a la o el Responsable Custodio y al o el Responsable Conviviente se retire del lugar.	
29	Responsable Custodio y/o Responsable Conviviente	Registra en el lector biométrico su huella digital y se retira del inmuble.	
30	Subdirección del CECOFAM Plaza Juárez (Facilitador)	Actualiza en el Sistema autorizado por el Pleno del Consejo, el estatus de la asistencia o inasistencia de las o los Responsables Custodios y las o los Responsables Convivientes.	• Sistema

No.	Área.	Descripción de la actividad.	Documentos y/o sistemas de apoyo.
31	Subdirección del CECOFAM Plaza Juárez (Facilitador)	Entrega Formato de Asistencia Mensual al personal administrativo de la Jefatura de Unidad Departamental de Gestión Administrativa del Programa de Revinculación Familiar. (Continúa en la actividad no. 32 y 38)	
32		Elabora “Informe Mensual” (CECOFAM-CA-03) y/o “Informe de Redirección” (CECOFAM-CA-04) y entrega a la Subdirección del CECOFAM Plaza Juárez, para revisión.	• Formato CECOFAM-CA-03 CECOFAM-CA-04
33	Subdirección del CECOFAM Plaza Juárez	Recibe, revisa, firma el Informe Mensual o Informe de Redirección y entrega al personal administrativo de la Jefatura de Unidad Departamental de Gestión Administrativa del Programa de Revinculación Familiar, para su envío.	
34	Jefatura de Unidad Departamental de Gestión Administrativa del Programa de Revinculación Familiar (Personal administrativo)	Recibe, genera oficio de envío del Informe Mensual o Informe de Redirección, a través del sistema autorizado por el Pleno del Consejo, y entrega a la Subdirección del CECOFAM Plaza Juárez, para su firma.	• Sistema • Oficio
35	Subdirección del CECOFAM Plaza Juárez	Recibe, revisa, firma el oficio de envío y devuelve al personal administrativo de la Jefatura de Unidad Departamental de Gestión Administrativa del Programa de Revinculación Familiar, para su envió a la Autoridad Jurisdiccional.	
36	Jefatura de Unidad Departamental de Gestión Administrativa del Programa de Revinculación Familiar (Personal administrativo)	Recibe y envía el oficio e Informe Mensual o Informe de Redirección a la Autoridad Jurisdiccional.	

PJCDMX PODER JUDICIAL CIUDAD DE MÉXICO

MANUAL DE PROCEDIMIENTOS

PROCEDIMIENTOS

No.	Área.	Descripción de la actividad.	Documentos y/o sistemas de apoyo.
37	Autoridad Jurisdiccional (Oficialía de Partes)	Recibe, acusa el oficio e Informe Mensual o Informe de Redirección y devuelve al personal administrativo de la Jefatura de Unidad Departamental de Gestión Administrativa del Programa de Revinculación Familiar.	
38	Jefatura de Unidad Departamental de Gestión Administrativa del Programa de Revinculación Familiar (Personal administrativo)	Recibe y archiva en el expediente el acuse del oficio e Informe de Mensual o Informe de Redirección, el Formato de Asistencia Mensual.	
39		Guarda expediente de la Fase II hasta que concluya su periodo de archivo en trámite.	
40		Envía expediente al Archivo Judicial.	

FIN DE PROCEDIMIENTO

PJCDMX PODER JUDICIAL CIUDAD DE MÉXICO

MANUAL DE PROCEDIMIENTOS

PROCEDIMIENTOS

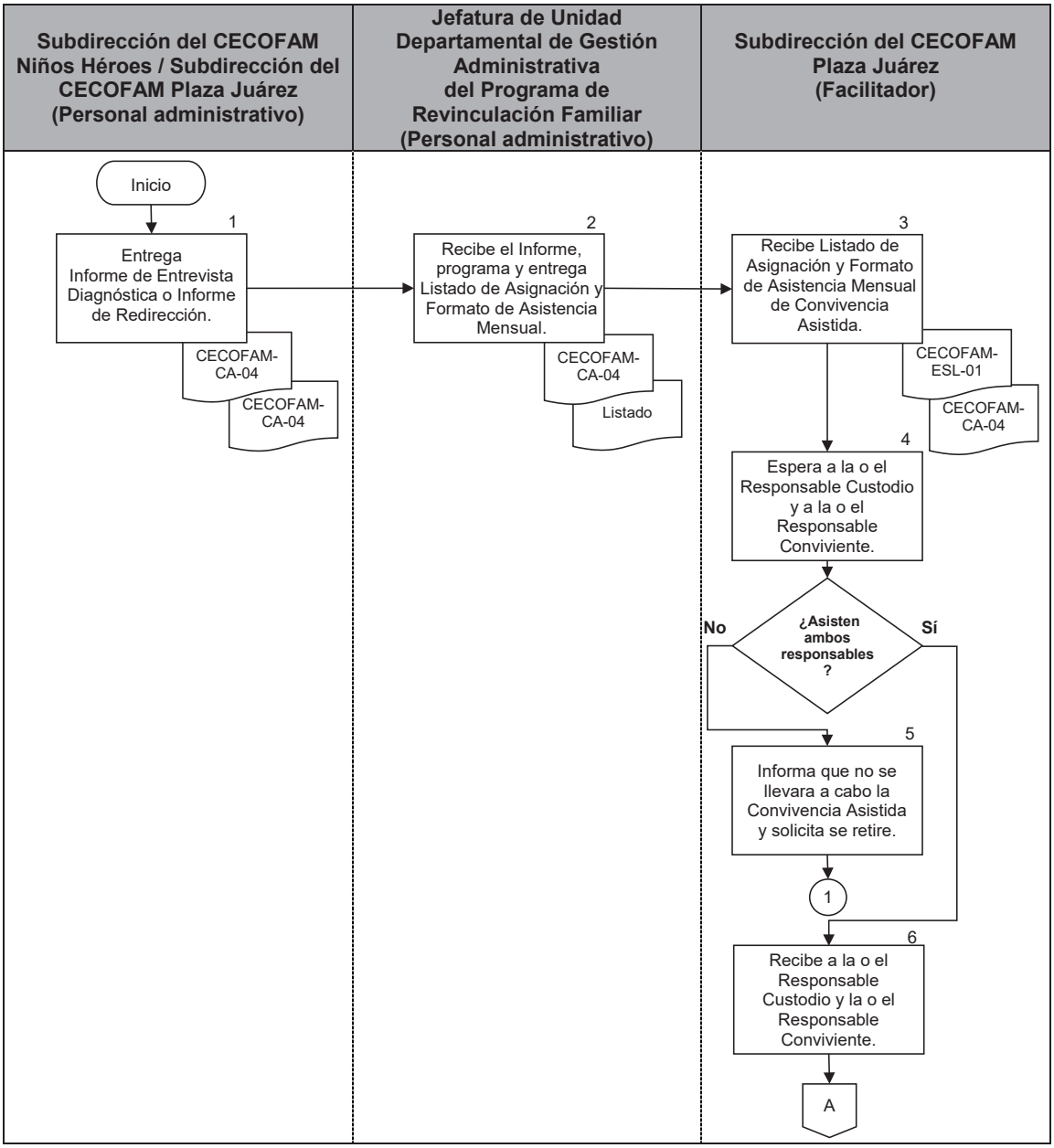

PJCDMX PODER JUDICIAL CIUDAD DE MÉXICO

MANUAL DE PROCEDIMIENTOS

PROCEDIMIENTOS

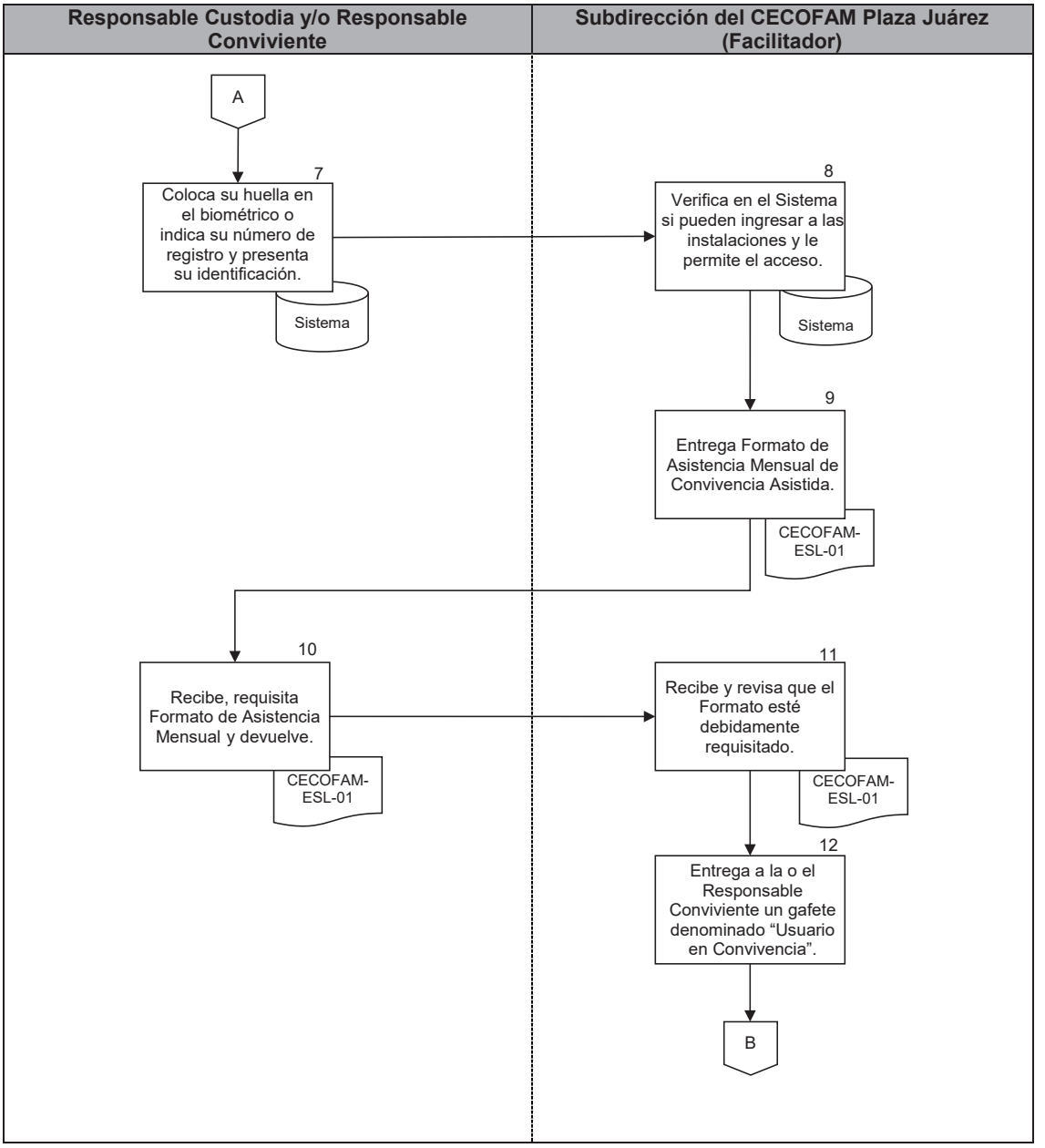

PJCDMX PODER JUDICIAL CIUDAD DE MÉXICO

MANUAL DE PROCEDIMIENTOS

PROCEDIMIENTOS

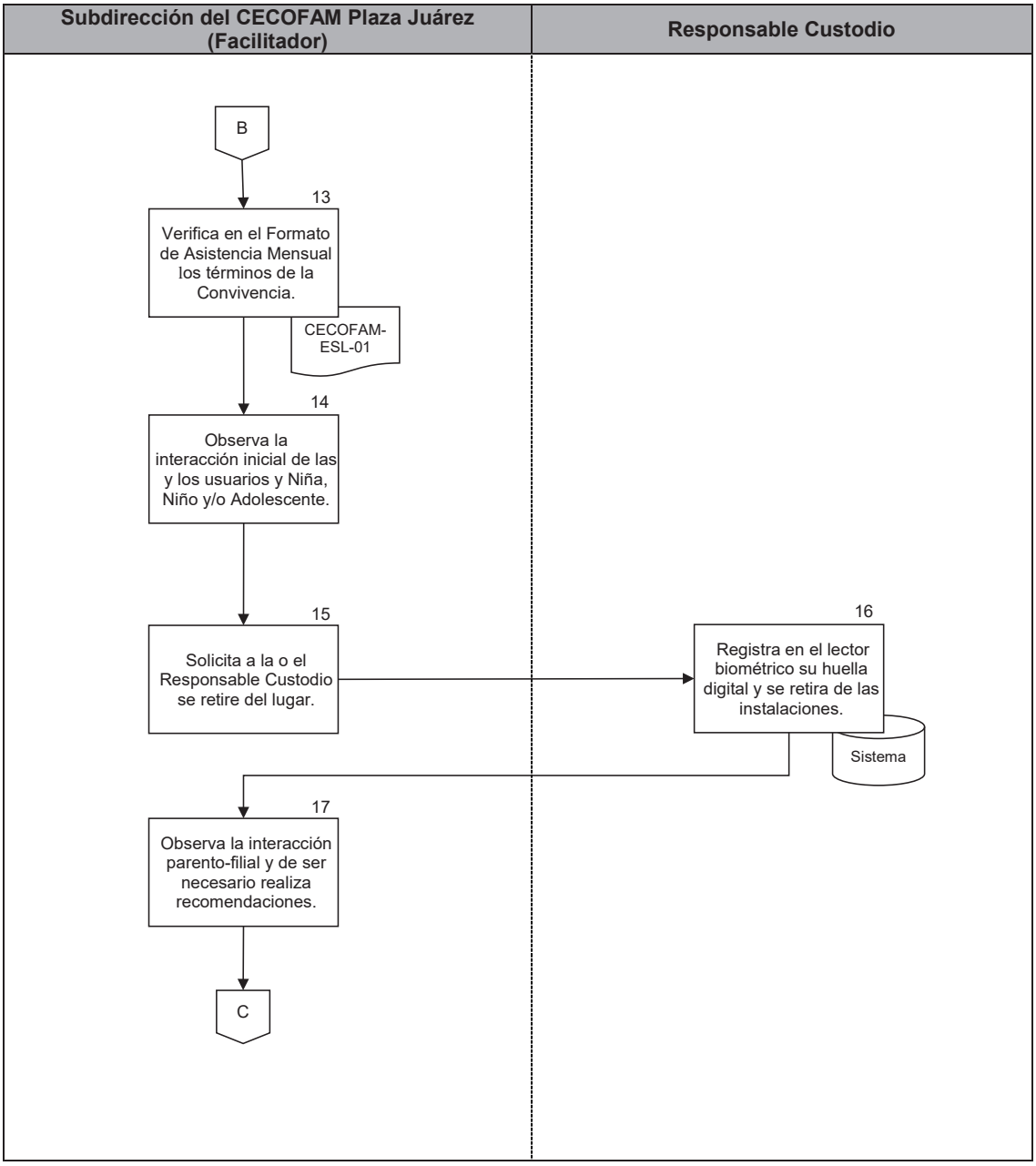

PJCDMX PODER JUDICIAL CIUDAD DE MÉXICO

MANUAL DE PROCEDIMIENTOS

PROCEDIMIENTOS

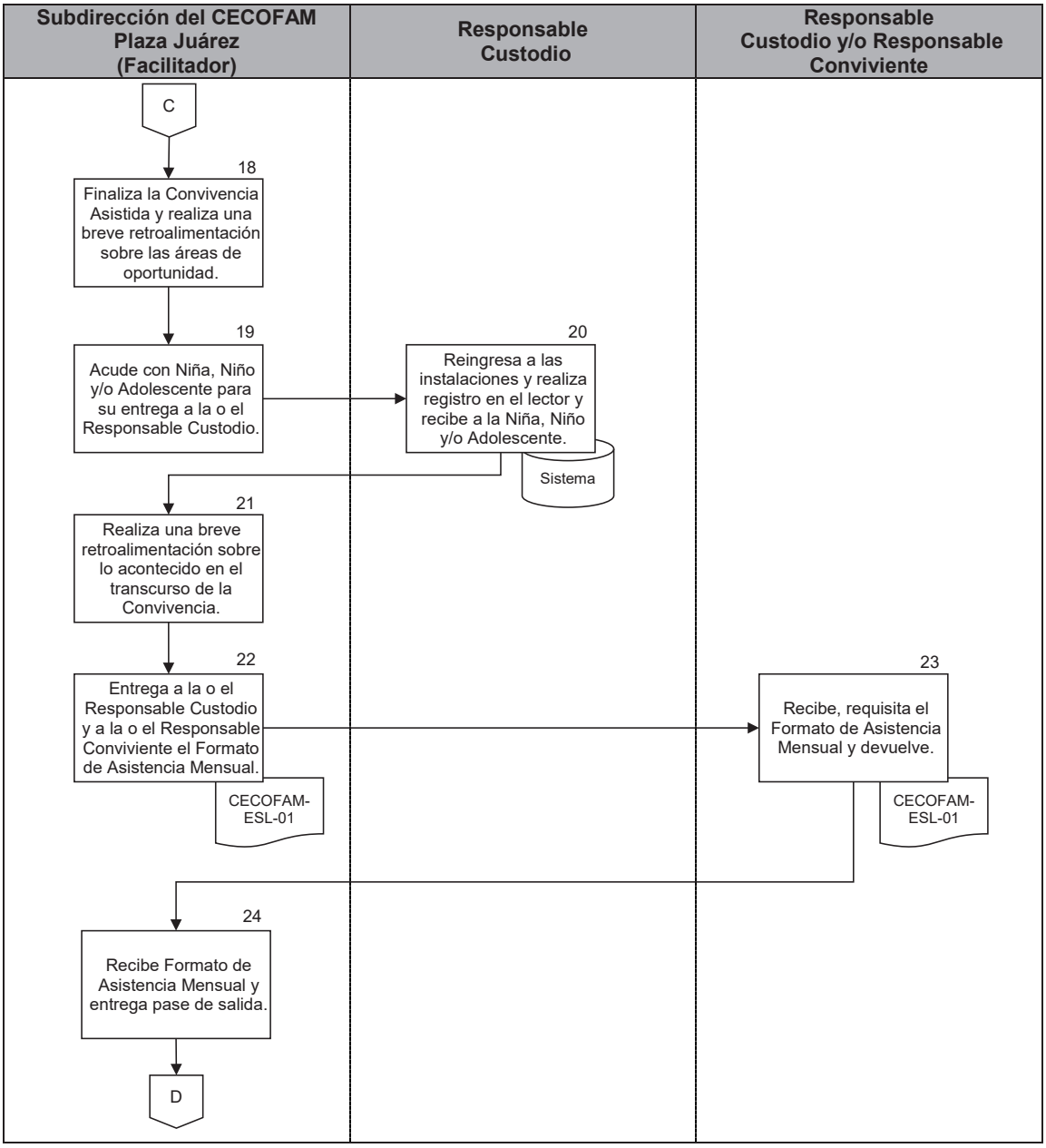

PJCDMX PODER JUDICIAL CIUDAD DE MÉXICO

MANUAL DE PROCEDIMIENTOS

PROCEDIMIENTOS

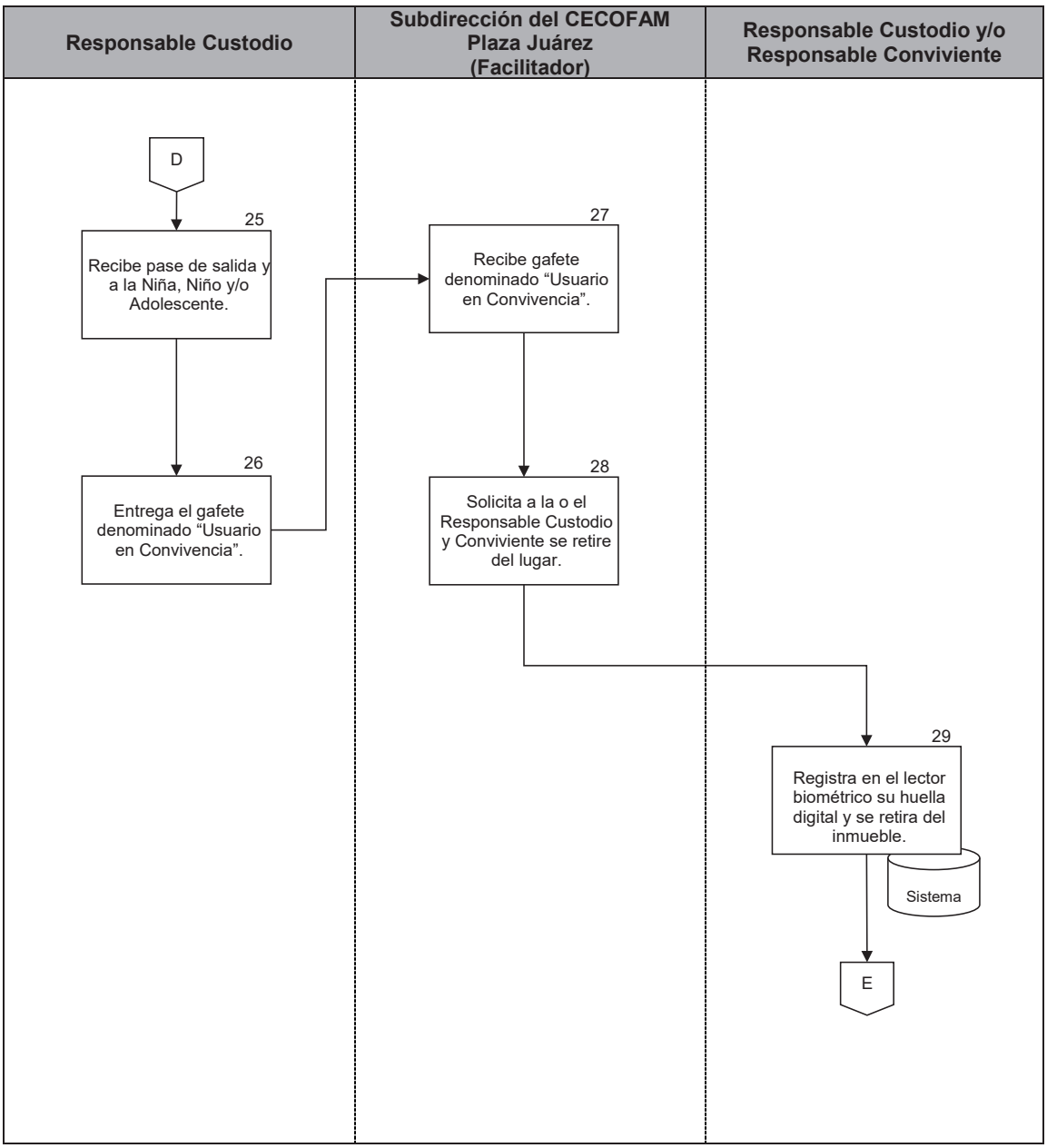

PJCDMX PODER JUDICIAL CIUDAD DE MÉXICO

MANUAL DE PROCEDIMIENTOS

PROCEDIMIENTOS

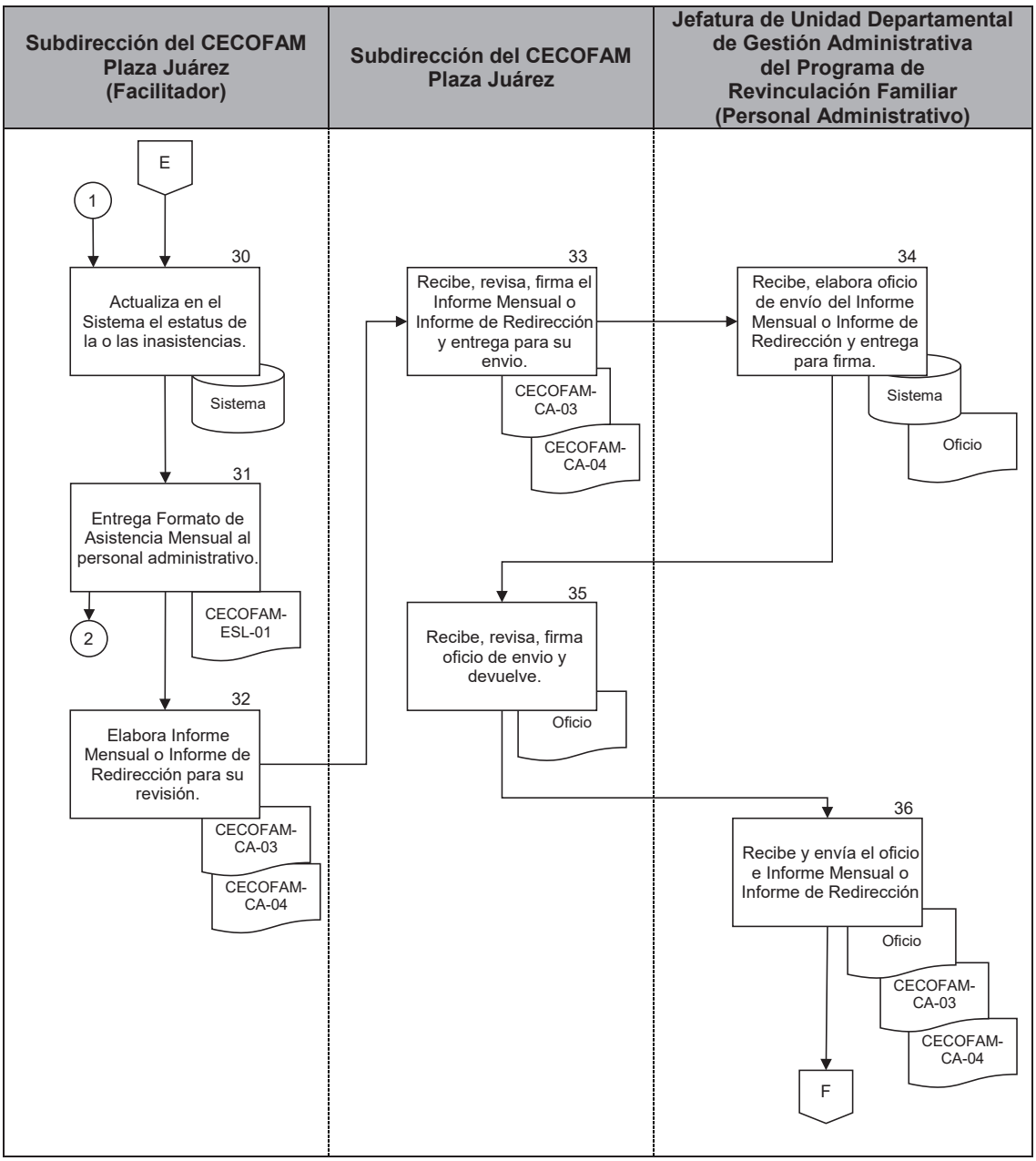

PJCDMX PODER JUDICIAL CIUDAD DE MÉXICO

MANUAL DE PROCEDIMIENTOS

PROCEDIMIENTOS

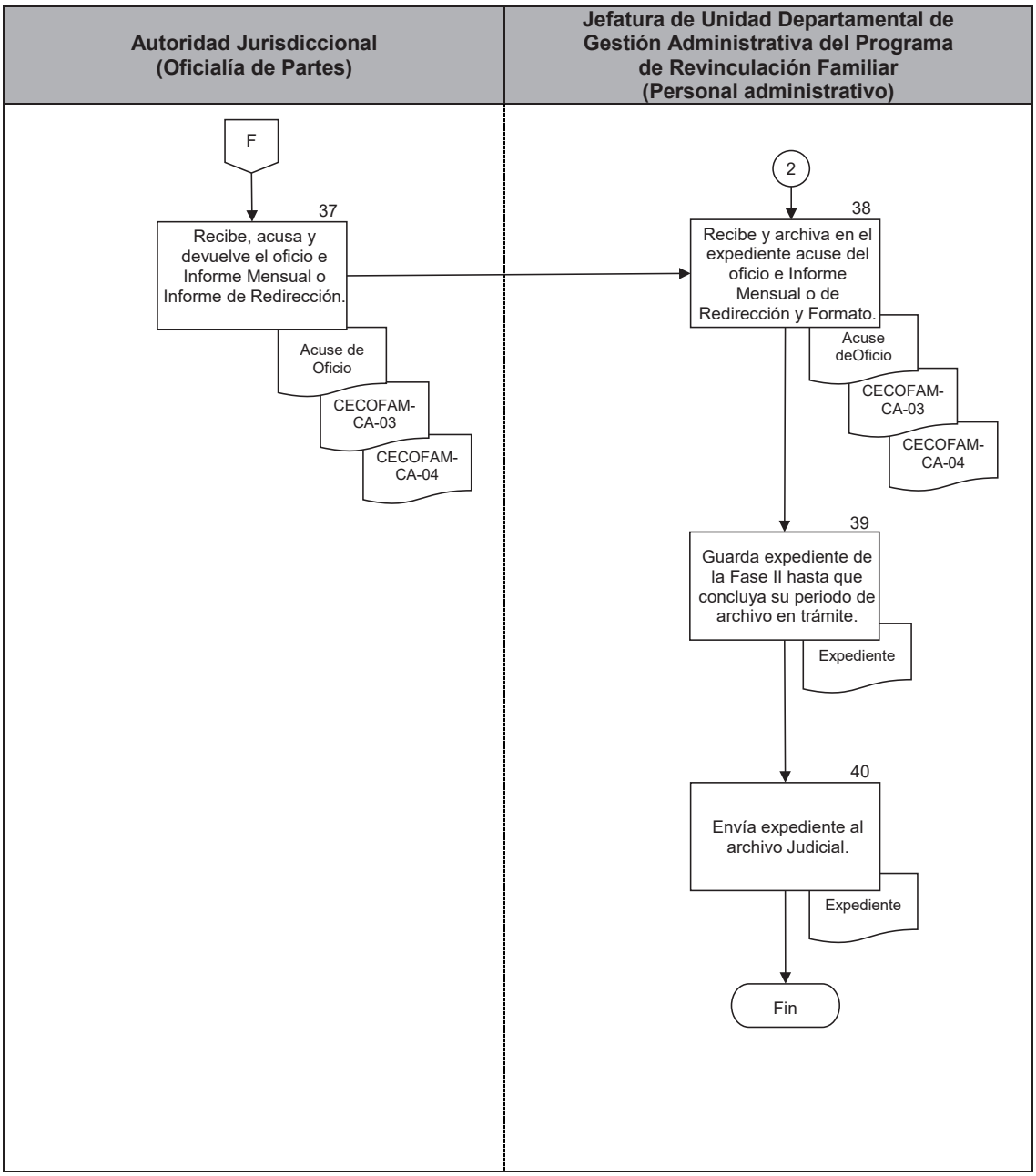

"2022: Año de Ricardo Flores Magón, Precursor de la Revolución Mexicana. "

PJCDMX PODER JUDICIAL CIUDAD DE MÉXICO

INTERVENCIÓN ESPECIALIZADA TSJCDMX

Área: CECOFAM "Revinculación Familiar"

FORMATO DE ASISTENCIA MENSUAL
CONVIVENCIA ASISTIDA

DATOS GENERALES:			
Sala o Juzgado:		**Registro:**	
Secretaria:		**Reporte:**	
Expediente o Toca:		**Horario:**	
Juicio:		**Facilitador Asignado:**	
NIÑA(S), NIÑO(S) O ADOLESCENTE(S):			
COMENTARIOS:			

FECHA DE CONVIVENCIA:							
RESPONSABLE CUSTODIO				CONVIVIENTE			
Nombre:				Nombre:			
Firma:				Firma:			
Hora Inicio:		Hora Fin:		Hora Inicio:		Hora Fin:	
FACILITADOR:							
Nombre:				Firma:			

CECOFAM CA-01

"2022: Año de Ricardo Flores Magón, Precursor de la Revolución Mexicana. "

PJCDMX PODER JUDICIAL CIUDAD DE MÉXICO

INTERVENCIÓN ESPECIALIZADA TSJCDMX

Área: CECOFAM "Revinculación Familiar"

FORMATO DE ASISTENCIA MENSUAL
CONVIVENCIA ASISTIDA

DATOS GENERALES:			
Sala o Juzgado:	(01)	**Registro:**	(05)
Secretaria:	(02)	**Reporte:**	(06)
Expediente o Toca:	(03)	**Horario:**	(07)
Juicio:	(04)	**Facilitador Asignado:**	(08)
NIÑA(S), NIÑO(S) O ADOLESCENTE(S):			
(9)			
COMENTARIOS:			
(10)			

FECHA DE CONVIVENCIA: (11)							
RESPONSABLE CUSTODIO				CONVIVIENTE			
Nombre:				**Nombre:**			
(12)				(16)			
Firma:	(13)			**Firma:**	(17)		
Hora Inicio:	(14)	**Hora Fin:**	(15)	**Hora Inicio:**	(18)	**Hora Fin:**	(19)
FACILITADOR:							
Nombre:	**(20)**			**Firma:**	**(21)**		

CECOFAM CA-01

DESCRIPCIÓN DEL FORMATO

Nombre:	**FORMATO DE ASISTENCIA MENSUAL CONVIVENCIA ASISTIDA**
Clave:	**CECOFAM-CA-01**
Objetivo:	Controlar asistencia de los participantes en la Convivencia Asistida, constancia de asistencia de los mismos.
Elabora:	Centro de Convivencia Familiar Supervisada.
Número de tantos:	Original.
Distribución:	Original.- Archivo del Centro de Convivencia Familiar Supervisada.

INSTRUCTIVO DE LLENADO

No.	CONCEPTO	SE DEBE ANOTAR
1	SALA O JUZGADO	El número de Sala o Juzgado del cual proviene la Convivencia Asistida, automáticamente el sistema proporciona el número.
2	SECRETARIA	El número de la Secretaría, automáticamente el sistema proporciona la letra.
3	TOCA O EXPEDIENTE	El número de toca en caso de que la Convivencia Asistida haya sido ordenada por una Sala. Si procede de un Juzgado se anota el número de expediente, automáticamente el sistema lo proporciona.
4	JUICIO	El tipo de Juicio, automáticamente el sistema proporciona el tipo de Juicio.
5	REGISTRO	El número de Registro, automáticamente el sistema proporciona el número.
6	REPORTE	El número de reporte, automáticamente el sistema proporciona el número.
7	HORARIO	El día y horario de la Convivencia Asistida, automáticamente el sistema proporciona la información.
8	FACILITADOR ASIGNADO	El nombre de la o el Facilitador, automáticamente el sistema proporciona el nombre en caso de haber sido asignado con anterioridad.

No.	CONCEPTO	SE DEBE ANOTAR
9	NIÑA(S), NIÑO(S) O ADOLESCENTE(S)	El nombre de las Niña(s), Niño(s) y/o Adolescente(s), que participaran en la Convivencia Asistida, automáticamente el sistema proporciona sus nombres.
10	COMETARIOS	Los cometarios o las observaciones que el Autoridad Jurisdiccional haya realizado en el registro específico, automáticamente el sistema proporciona la información previamente cargada.
11	FECHA DE CONVIVENCIA	La fecha programada para la realización de la Convivencia Asistida, automáticamente el sistema proporciona la fecha.
12	RESPONSABLE CUSTODIO NOMBRE	El nombre de la o el Responsable Custodio, automáticamente el sistema proporciona el nombre.
13	RESPONSABLE CUSTODIO FIRMA	La firma de la o el Responsable Custodio.
14	RESPONSABLE CUSTODIO HORA INICIO	La hora en la que inicia la Convivencia Asistida
15	RESPONSABLE CUSTODIO HORA FIN	La hora en la que termina la Convivencia Asistida.
16	RESPONSABLE CONVIVIENTE NOMBRE	El nombre de la o el Responsable Conviviente, automáticamente el sistema proporciona el nombre.
17	RESPONSABLE CONVIVIENTE FIRMA	La firma de la o el Responsable Conviviente.

No.	CONCEPTO	SE DEBE ANOTAR
18	RESPONSABLE CONVIVIENTE HORA INICIO	La hora en la que inicia la Convivencia Asistida.
19	RESPONSABLE CONVIVIENTE HORA FIN	La hora en la que termina la Convivencia Asistida.
20	FACILITADOR NOMBRE	El nombre la o el Facilitador que supervise la Convivencia Asistida.
21	FACILITADOR FIRMA	La firma la o el Facilitador que supervise la Convivencia Asistida.

"2022: Año de Ricardo Flores Magón, Precursor de la Revolución Mexicana. "

PJCDMX PODER JUDICIAL CIUDAD DE MÉXICO

INTERVENCIÓN ESPECIALIZADA TSJCDMX

Área: CECOFAM "Revinculación Familiar"

INFORME MENSUAL
FASE II APRENDIZAJE PRÁCTICO, CONVIVENCIA ASISTIDA

No. de Registro:	
Fase:	
Nombre de Responsable Custodio:	
Nombre de Responsable Conviviente:	
Nombre de la niña, niño y/o adolescente:	

Tipo de juicio:	
Autoridad Ordenadora:	
No. De Expediente Judicial:	
Horario:	

PERÍODO DE INTERVENCIÓN.			
FECHA	MODALIDAD	ESTATUS	TIEMPO DE DURACIÓN

ANALISIS DE LA INTERACCIÓN FAMILIAR.	
INTERACCIÓN ENTRE LA O EL RESPONSABLE CONVIVIENTE, NIÑA, NIÑO Y/O ADOLESCENTE.	
HABILIDADES DE CRIANZA PRESENTES EN LA O EL RESPONSABLE CONVIVIENTE.	
HABILIDADES DE CRIANZA PRESENTES EN LA O EL RESPONSABLE CUSTODIO.	

1 CECOFAM–CA-03

PJCDMX PODER JUDICIAL CIUDAD DE MÉXICO

MANUAL DE PROCEDIMIENTOS

PROCEDIMIENTOS

"2022: Año de Ricardo Flores Magón, Precursor de la Revolución Mexicana. "

PJCDMX PODER JUDICIAL CIUDAD DE MÉXICO

INTERVENCIÓN ESPECIALIZADA TSJCDMX

Área: CECOFAM "Revinculación Familiar"

INTERACCIÓN COPARENTAL	

CONCLUSIONES

RECOMENDACIONES

REFERENCIAS

Ciudad de México, a de del 202 .

ATENTAMENTE.

_____

Lic._____
Profesión: _____
Cédula Profesional _____

De conformidad con lo dispuesto en la Constitución Política de los Estados Unidos Mexicanos y la de esta Ciudad; la Ley General de Protección de Datos Personales en Posesión de Sujetos Obligados; la Ley de Protección de Datos en Posesión de Sujetos Obligados de la Ciudad de México y los Lineamientos Generales de Protección de Datos Personales en Posesión de Sujetos Obligados de la Ciudad de México, se hace de su conocimiento que la información que se remite contiene datos personales, los que son considerados como cualquier información concerniente a personas físicas identificadas o identificables, por lo que, una persona física es identificable cuando su identidad pueda determinarse directa o indirectamente. En este sentido, los datos personales son estimados por la ley como confidenciales, por lo que, deben ser tratados bajo su más estricta responsabilidad en el debido cumplimiento de sus funciones, facultades y atribuciones derivadas de la ley que rige la protección de datos personales y su actuar como autoridad; por lo tanto, en cumplimiento al principio de confidencialidad, se debe garantizar que **exclusivamente el TITULAR DE LOS DATOS PUEDA ACCEDER A SUS DATOS PERSONALES,** o bien, la **PERSONA QUE EL AUTORICE**, o en su caso, la **AUTORIDAD COMPETENTE**.

2 CECOFAM–CA-03

PJCDMX PODER JUDICIAL CIUDAD DE MÉXICO

MANUAL DE PROCEDIMIENTOS

PROCEDIMIENTOS

"2022: Año de Ricardo Flores Magón, Precursor de la Revolución Mexicana. "

PJCDMX PODER JUDICIAL CIUDAD DE MÉXICO

INTERVENCIÓN ESPECIALIZADA TSJCDMX

Área: CECOFAM "Revinculación Familiar"

INFORME MENSUAL
FASE II APRENDIZAJE PRÁCTICO, CONVIVENCIA ASISTIDA

No. de Registro:	(1)
Fase:	(2)
Nombre de Responsable Custodio:	(3)
Nombre de Responsable Conviviente:	(4)
Nombre de la niña, niño y/o adolescente:	(5)

Tipo de juicio:	(6)
Autoridad Ordenadora:	(7)
No. De Expediente Judicial:	(8)
Horario:	(9)

PERIODO DE INTERVENCIÓN.			
FECHA	MODALIDAD	ESTATUS	TIEMPO DE DURACIÓN
(10)	**(11)**	**(12)**	(13)

ANALISIS DE LA INTERACCIÓN FAMILIAR.	
INTERACCIÓN ENTRE LA O EL RESPONSABLE CONVIVIENTE, NIÑA, NIÑO Y/O ADOLESCENTE.	(14)
HABILIDADES DE CRIANZA PRESENTES EN LA O EL RESPONSABLE CONVIVIENTE.	**(15)**
HABILIDADES DE CRIANZA PRESENTES EN LA O EL RESPONSABLE CUSTODIO.	(16)

1 CECOFAM–CA-03

PJCDMX PODER JUDICIAL CIUDAD DE MÉXICO

MANUAL DE PROCEDIMIENTOS

PROCEDIMIENTOS

PJCDMX PODER JUDICIAL CIUDAD DE MÉXICO

INTERVENCIÓN ESPECIALIZADA TSJCDMX

Área: CECOFAM "Revinculación Familiar"

INTERACCIÓN COPARENTAL	**(17)**

CONCLUSIONES
(18)

RECOMENDACIONES
(19)

REFERENCIAS
(20)

Ciudad de México, a (21)
ATENTAMENTE.

Lic._____(22)_____
Profesión: _____(23)_____
Cédula Profesional ____(24)_____

De conformidad con lo dispuesto en la Constitución Política de los Estados Unidos Mexicanos y la de esta Ciudad; la Ley General de Protección de Datos Personales en Posesión de Sujetos Obligados; la Ley de Protección de Datos en Posesión de Sujetos Obligados de la Ciudad de México y los Lineamientos Generales de Protección de Datos Personales en Posesión de Sujetos Obligados de la Ciudad de México, se hace de su conocimiento que la información que se remite contiene datos personales, los que son considerados como cualquier información concerniente a personas físicas identificadas o identificables, por lo que, una persona física es identificable cuando su identidad pueda determinarse directa o indirectamente. En este sentido, los datos personales son estimados por la ley como confidenciales, por lo que, deben ser tratados bajo su más estricta responsabilidad en el debido cumplimiento de sus funciones, facultades y atribuciones derivadas de la ley que rige la protección de datos personales y su actuar como autoridad; por lo tanto, en cumplimiento al principio de confidencialidad, se debe garantizar que **exclusivamente el TITULAR DE LOS DATOS PUEDA ACCEDER A SUS DATOS PERSONALES,** o bien, la **PERSONA QUE ÉL AUTORICE**, o en su caso, la **AUTORIDAD COMPETENTE**.

2 CECOFAM–CA-03

DESCRIPCIÓN DEL FORMATO

Nombre:	**INFORME MENSUAL**
Clave:	**CECOFAM-CA-03**
Objetivo:	Informar a la Autoridad Jurisdiccional los avances, retrocesos y limitantes en la interacción parento-filial y coparental, en el lapso de un mes.
Elabora:	Centro de Convivencia Familiar Supervisada.
Número de tantos:	Dos Originales.
Distribución:	Original. - Archivo del Centro de Convivencia Familiar Supervisada. Original.- Autoridad Jurisdiccional.

INSTRUCTIVO DE LLENADO

No.	CONCEPTO	SE DEBE ANOTAR
1	No. De Registro	El número de Registro de Convivencia Asistida, automáticamente el sistema proporciona el número.
2	Fase	Fase del Programa de Revinculación Familiar
3	RESPONSABLE CUSTODIO	El nombre de la o el Responsable Custodio, automáticamente el sistema imprime el nombre.
4	RESPONSABLE CONVIVIENTE	El nombre de la o el Responsable Conviviente, automáticamente el sistema imprime el nombre.
5	NOMBRE (S) DE LA NIÑA(S), NIÑO(S) O ADOLESCENTE (S); EDAD(ES)	El nombre de las Niña(s), Niño(s) y/o Adolescente(s), que participaran en la Convivencia Asistida, automáticamente el sistema imprime sus nombres.
6	TIPO DE JUICIO	Es el tipo de controversia promovida por la o el Responsable Custodio o la o el Responsable Conviviente ante el juzgado de origen, automáticamente el sistema lo imprime en el formato.
7	AUTORIDAD ORDENADORA	El número de Sala o Juzgado del cual proviene la Convivencia Asistida, automáticamente el sistema proporciona el número.
8	NO. DE EXPEDIENTE JUDICIAL	El número de toca en caso de que la Convivencia Asistida haya sido ordenada por una Sala. Si procede de un Juzgado se anota el número de expediente, automáticamente el sistema lo proporciona.

No.	CONCEPTO	SE DEBE ANOTAR
9	HORARIO	Hora de inicio y término de la convivencia asistida
10	FECHA	Día en el que se realiza la convivencia
11	MODALIDAD	Señalar la modalidad en que se realizó la convivencia: videollamada (exclusivamente), presencial (permanente) o mixto.
12	ESTATUS	Registrar si se efectuó o no la convivencia, así como los motivos.
13	TIEMPO DE DURACIÓN	Tiempo que duró el encuentro.
14	INTERACCIÓN ENTRE LA O ELRESPONSABLE CONVIVIENTE, NIÑA, NIÑO Y/O ADOLESCENTE.	Señalar elementos importantes de la interacción entre el Responsable Conviviente y la Niña, Niño y/o Adolescente.
15	HABILIDADES DE CRIANZA PRESENTES EN LA O EL RESPONSABLE CONVIVIENTE.	Recursos parentales con los que cuenta la o el Responsable Conviviente.
16	HABILIDADES DE CRIANZA PRESENTES EN LA O EL RESPONSABLE CUSTODIO.	Recursos parentales con los que cuenta el Responsable Custodio.
17	INTERACCIÓN COPARENTAL	La forma en la que se relacionan la o el Responsable Custodio con la o el Responsable Conviviente.
18	CONCLUSIONES	Señalar los elementos más importantes de la interacción parento-filial y coparental.

No.	CONCEPTO	SE DEBE ANOTAR
19	RECOMENDACIONES	Sugerencias que se darán para mejorar la relación paterno filial y coparental en pro del sano desarrollo de las Niñas, Niños y/o Adolescentes.
20	REFERENCIAS	Referencias Teóricas que dan sustento a la opinión profesional de la o el Facilitador.
21	FECHA	Día, mes y año en el que se elaboró el informe mensual de Convivencia Asistida.
22	NOMBRE Y FIRMA	Nombre completo y firma de la o el Facilitador que realizó el seguimiento de la Convivencia Asistida.
23	PROFESIÓN	Cargo de la o el Facilitador que realizó el seguimiento de la Convivencia Asistida
24	CÉDULA PROFESIONAL	Cédula profesional de la o el Facilitador que realizó el seguimiento de la Convivencia Asistida.

PJCDMX PODER JUDICIAL CIUDAD DE MÉXICO

MANUAL DE PROCEDIMIENTOS

PROCEDIMIENTOS

PJCDMX PODER JUDICIAL CIUDAD DE MÉXICO

INTERVENCIÓN ESPECIALIZADA TSJCDMX

Área: CECOFAM "Revinculación Familiar"

INFORME DE REDIRECCIÓN
FASE II APRENDIZAJE PRÁCTICO, CONVIVENCIA ASISTIDA

Autoridad Ordenadora:	
No. de Expediente Judicial:	
Registro:	

Tipo de juicio:	
Responsable Custodio:	
Responsable Conviviente:	
Nombre de la niña, niño y/o adolescente:	

METODOLOGÍA.
▪

PERÍODO DE INTEVENCIÓN.

ANÁLISIS DE LA INTERACCIÓN FAMILIAR

CONCLUSIONES

RECOMENDACIÓNES

1

CECOFAM-CA-04

PJCDMX PODER JUDICIAL CIUDAD DE MÉXICO

MANUAL DE PROCEDIMIENTOS

PROCEDIMIENTOS

PJCDMX PODER JUDICIAL CIUDAD DE MÉXICO

INTERVENCIÓN ESPECIALIZADA TSJCDMX

Área: CECOFAM "Revinculación Familiar"

Programa de Revinculación Familiar			
Fase I Aprendizaje Formal, Convivencia de Reencuentro		Fase III Expansión, Convivencia en Espacios Semi-Libres	
Fase II Aprendizaje Práctico, Convivencia Asistida		Fase IV Independencia, Entrega-Recepción de Niña, Niño y/o Adolescente.	

Proceso de Reforzamiento Transversal	
Talleres Psicoeducativos	
Pláticas Asistidas	

Canalización	
Baja por no cumplir con el ordenamiento judicial	
Evaluación Psicológica	
Terapia Psicológica	
Evaluación Psiquiátrica	
Otros compromisos: convivencia libre	

REFERENCIAS

Nota: Los datos presentados son el resultado de la observación y análisis del comportamiento y la conducta mostrada por los involucrados en las fechas señaladas, por lo que dichos datos corresponden únicamente al tiempo de las convivencias marcadas en el mismo.

Ciudad de México, a _____

ATENTAMENTE.

Lic._____
Profesión:_____
Cédula Profesional _____

2

CECOFAM-CA-04

"2022: Año de Ricardo Flores Magón, Precursor de la Revolución Mexicana. "

PJCDMX PODER JUDICIAL CIUDAD DE MÉXICO

INTERVENCIÓN ESPECIALIZADA TSJCDMX

Área: CECOFAM "Revinculación Familiar"

De conformidad con lo dispuesto en la Constitución Política de los Estados Unidos Mexicanos y la de esta Ciudad; la Ley General de Protección de Datos Personales en Posesión de Sujetos Obligados; la Ley de Protección de Datos en Posesión de Sujetos Obligados de la Ciudad de México y los Lineamientos Generales de Protección de Datos Personales en Posesión de Sujetos Obligados de la Ciudad de México, se hace de su conocimiento que la información que se remite contiene datos personales, los que son considerados como cualquier información concerniente a personas físicas identificadas o identificables, por lo que, una persona física es identificable cuando su identidad pueda determinarse directa o indirectamente. En este sentido, los datos personales son estimados por la ley como confidenciales, por lo que, deben ser tratados bajo su más estricta responsabilidad en el debido cumplimiento de sus funciones, facultades y atribuciones derivadas de la ley que rige la protección de datos personales y su actuar como autoridad; por lo tanto, en cumplimiento al principio de confidencialidad, se debe garantizar que **exclusivamente el TITULAR DE LOS DATOS PUEDA ACCEDER A SUS DATOS PERSONALES,** o bien, la **PERSONA QUE ÉL AUTORICE**, o en su caso, la **AUTORIDAD COMPETENTE**.

PJCDMX PODER JUDICIAL CIUDAD DE MÉXICO

MANUAL DE PROCEDIMIENTOS

PROCEDIMIENTOS

"2022: Año de Ricardo Flores Magón, Precursor de la Revolución Mexicana. "

PJCDMX PODER JUDICIAL CIUDAD DE MÉXICO

INTERVENCIÓN ESPECIALIZADA TSJCDMX

Área: CECOFAM "Revinculación Familiar"

INFORME DE REDIRECCIÓN |
FASE II APRENDIZAJE PRÁCTICO, CONVIVENCIA ASISTIDA

Autoridad Ordenadora:	(1)
No. De Expediente Judicial:	(2)
Registro:	(3)

Tipo de juicio:	(4)
Responsable Custodio:	(5)
Responsable Conviviente:	(6)
Nombre de la niña, niño y/o adolescente:	(7)

METODOLOGÍA.
(8)

PERÍODO DE INTEVENCIÓN.
(9)

ANÁLISIS DE LA INTERACCIÓN FAMILIAR
(10)

CONCLUSIONES
(11)

RECOMENDACIÓNES
(12)

1

CECOFAM-CA-04

"2022: Año de Ricardo Flores Magón, Precursor de la Revolución Mexicana. "

PJCDMX PODER JUDICIAL CIUDAD DE MÉXICO

INTERVENCIÓN ESPECIALIZADA TSJCDMX

Área: CECOFAM "Revinculación Familiar"

Programa de Revinculación Familiar (13)			
Fase I Aprendizaje Formal, Convivencia de Reencuentro	(14)	Fase III Expansión, Convivencia en Espacios Semi-Libres	(16)
Fase II Aprendizaje Práctico, Convivencia Asistida	(15)	Fase IV Independencia, Entrega-Recepción de Niña, Niño y/o Adolescente.	(17)

Proceso de Reforzamiento Transversal (18)	
Talleres Psicoeducativos	(19)
Pláticas Asistidas	(20)

Canalización (21)	
Baja por no cumplir con el ordenamiento judicial	(22)
Evaluación Psicológica	(23)
Terapia Psicológica	(24)
Evaluación Psiquiátrica	(25)
Otros compromisos: convivencia libre	(26)

REFERENCIAS
(27)

Nota: Los datos presentados son el resultado de la observación y análisis del comportamiento y la conducta mostrada por los involucrados en las fechas señaladas, por lo que dichos datos corresponden únicamente al tiempo de las convivencias marcadas en el mismo.

Ciudad de México, a _____(28)_____

ATENTAMENTE.

Lic._____(29)_____
Profesión: ___(30)_____
Cédula Profesional ____(31)_____

2

CECOFAM-CA-04

PJCDMX PODER JUDICIAL CIUDAD DE MÉXICO

MANUAL DE PROCEDIMIENTOS

PROCEDIMIENTOS

"2022: Año de Ricardo Flores Magón, Precursor de la Revolución Mexicana. "

PJCDMX PODER JUDICIAL CIUDAD DE MÉXICO

INTERVENCIÓN ESPECIALIZADA TSJCDMX

Área: CECOFAM "Revinculación Familiar"

De conformidad con lo dispuesto en la Constitución Política de los Estados Unidos Mexicanos y la de esta Ciudad; la Ley General de Protección de Datos Personales en Posesión de Sujetos Obligados; la Ley de Protección de Datos en Posesión de Sujetos Obligados de la Ciudad de México y los Lineamientos Generales de Protección de Datos Personales en Posesión de Sujetos Obligados de la Ciudad de México, se hace de su conocimiento que la información que se remite contiene datos personales, los que son considerados como cualquier información concerniente a personas físicas identificadas o identificables, por lo que, una persona física es identificable cuando su identidad pueda determinarse directa o indirectamente. En este sentido, los datos personales son estimados por la ley como confidenciales, por lo que, deben ser tratados bajo su más estricta responsabilidad en el debido cumplimiento de sus funciones, facultades y atribuciones derivadas de la ley que rige la protección de datos personales y su actuar como autoridad; por lo tanto, en cumplimiento al principio de confidencialidad, se debe garantizar que **exclusivamente el TITULAR DE LOS DATOS PUEDA ACCEDER A SUS DATOS PERSONALES,** o bien, la **PERSONA QUE ÉL AUTORICE**, o en su caso, la **AUTORIDAD COMPETENTE**.

PJCDMX PODER JUDICIAL CIUDAD DE MÉXICO

MANUAL DE PROCEDIMIENTOS

PROCEDIMIENTOS

DESCRIPCIÓN DEL FORMATO

Nombre:	**INFORME DE REDIRECCIÓN**
Clave:	**CECOFAM-CA-04**
Objetivo:	Informar a la Autoridad Jurisdiccional los avances de la interacción parento-filial y coparental de la Convivencia realizada durante un lapso de tres meses.
Elabora:	Centro de Convivencia Familiar Supervisada.
Número de tantos:	Dos Originales.
Distribución:	Original. - Archivo del Centro de Convivencia Familiar Supervisada. Original.- Autoridad Jurisdiccional.

INSTRUCTIVO DE LLENADO

No.	CONCEPTO	SE DEBE ANOTAR
1	AUTORIDAD ORDENADORA	El número de Sala o Juzgado del cual proviene la Convivencia Asistida, automáticamente el sistema proporciona el número.
2	NO. DE EXPEDIENTE JUDICIAL O TOCA	El número de toca en caso de que la Convivencia Asistida haya sido ordenada por una Sala. Si procede de un Juzgado se anota el número de expediente, automáticamente el sistema lo proporciona.
3	NO. REGISTRO	El número de Registro de Convivencia en Convivencia Asistida, automáticamente el sistema proporciona el número.
4	JUICIO	Es el tipo de controversia promovida por la o el Responsable Custodio o la o el Responsable Conviviente ante el juzgado de origen, automáticamente el sistema lo imprime en el formato.
5	RESPONSABLE CUSTODIO	El nombre de la o el Responsable Custodio, automáticamente el sistema imprime el nombre
6	CONVIVIENTE	El nombre de la o el Responsable Conviviente, automáticamente el sistema imprime el nombre
7	NOMBRE (S) DE LA NIÑA(S), NIÑO(S) O ADOLESCENTE	El nombre de las Niña(s), Niño(s) y/o Adolescente(s), que participaran en la Convivencia Asistida, automáticamente el sistema imprime sus nombres.

No.	CONCEPTO	SE DEBE ANOTAR
8	METODOLOGÍA	Los diversos aspectos a considerar para la integración del informe de Redirección como son: Observación de la interacción de la dinámica parento-filial y/o familiar, Retroalimentación in vivo, Intervención para la implementación de estrategias que permitan el fortalecimiento y/o establecimiento de la vinculación parental y/o familiar, etc.
9	PERIODO DE INTERVENCIÓN	Fechas en las que se realizó la Convivencia Asistida.
10	ANÁLISIS DE LA CONVIVENCIA	Análisis breve de la interacción parento-filial y coparental durante la Convivencia Asistida, así como avances que se obtuvieron en relación a las habilidades de crianza, la Interacción Coparental y Parento-filial.
11	CONCLUSIONES	Conclusión breve de la interacción parento-filial y coparental durante la Convivencia Asistida.
12	RECOMENDACIONES	Sugerencias que se darán para mejorar la relación paterno filial y coparental en pro del sano desarrollo de las Niñas, Niños y/o Adolescentes, en donde se canalizará al núcleo familiar a las Fases del Programa de Revinculación Familiar de acuerdo a las situaciones observadas.
13	PROGRAMA DE RE VINCULACIÓN FAMILIAR	Programa Orientado a otorgar elementos de Convicción a la Autoridad Jurisdiccional a través de la Fase I de Aprendizaje Formal, Fase II Aprendizaje Práctico, Fase III Expansión, Fase IV Independencia. Y Proceso de Reforzamiento Transversal.

No.	CONCEPTO	SE DEBE ANOTAR
14	FASE I CONVIVENCIA DE REENCUENTRO	Aprendizaje Formal: Convivencia de Reencuentro
15	FASE II CONVIVENCIA ASISTIDA	Aprendizaje Práctico: Convivencia Asistida
16	FASE III CONVIVENCIA EN ESPACIOS SEMILIBRES	Expansión: Convivencia en Espacios Semi Libres
17	FASE IV ENTREGA RECEPCIÓN D NIÑA, NIÑO Y/O ADOLESCENTE	Independencia: Entrega- Recepción
18	PROCESO DE REFORZAMIENTO TRANSVERSAL	Apoyo a los integrantes de la familia, de manera paralela a las fases del Programa para la adquisición de conocimientos y herramientas que les permitan favorecer la revinculación familiar.
19	TALLER PSICOEDUCATIVO	Módulos Temáticos que se imparten en sesiones grupales, cuyo propósito es brindar información teórico- práctica, para el reforzamiento de habilidades parentales.
20	PLÁTICA ASISTIDA	Conversación asertiva y proactiva entre las partes con el acompañamiento de un Facilitador.
21	CANALIZACIÓN	Recomendación con base en la observación y análisis de la convivenicia para ser derivados.
22	BAJA ADMINISTRATIVA	Por no mostrar avances en el Programa de Revinculación Familiar.

No.	CONCEPTO	SE DEBE ANOTAR
23	EVALUACIÓN PSICOLÓGICA	Se canalizan al menor, a una o ambas partes a Evaluación Psicológica.
24	TERAPIA PSICOLÓGICA	Se canalizan al menor, a una o ambas partes a Terapia Psicológica.
25	EVALUACIÓN PSIQUIATRICA	Se canalizan al menor, a una o ambas partes a Evaluación Psiquiátrica.
26	OTROS COMPROMISOS: CONVIVENCIA LIBRE	Convivencia libre y flexible sin el servicio que proporciona el CECOFAM.
27	REFERENCIAS	Referencias Teóricas que dan sustento a la opinión profesional de la o el Facilitador.
28	FECHA	Día, mes y año en el que se elaboró el informe mensual de Convivencia Asistida.
29	FIRMA	Firma de la o el Facilitador que observó la Convivencia Asistida.
30	PROFESIÓN	Nombre completo y puesto de la o el Facilitador que observó la Convivencia Asistida.
31	CÉDULA PROFESIONAL	Número de Cédula Profesional de la o el Facilitador que observó la Convivencia Asistida.

PJCDMX PODER JUDICIAL CIUDAD DE MÉXICO

MANUAL DE PROCEDIMIENTOS

PROCEDIMIENTOS

Procedimiento: CIEAJ-018	Fase III Expansión, Convivencia en Espacios Semi-Libres.
Objetivo general:	Enriquecer el proceso de vinculación en apoyo de las Niñas, Niños y/o Adolescentes que requieran adquirir confianza en un espacio fuera de las instalaciones del Centro de Convivencia Familiar Supervisada y no necesiten del acompañamiento del personal operativo durante los encuentros con la o el Responsable Conviviente y que apoye el afianzamiento de la comunicación coparental.
Políticas y normas de operación:	

1. La Fase III se realizará conforme a las Bases del Centro de Convivencia Familiar Supervisada vigentes.

2. Las Convivencias en Espacios Semi-libres se realizarán por un periodo aproximado de 3 meses en la sede y horarios disponibles, donde la o el Facilitador verificará la entrega a la o el Responsable Conviviente de la niña, niño y/o adolescente para su ingreso y al término de la Convivencia, la devolución a la o el Responsable Custodio, en la cual podrá participar la familia extensa de la o el Responsable Conviviente bajo las recomendaciones de la o el Facilitador.

3. La o el Facilitador, es decir, el Personal Operativo especialista en Trabajo Social y Psicología, a través de la observación y retroalimentación de resultados auxiliará a la familia a alcanzar el objetivo de la fase.

4. De conformidad a la demanda del servicio, se asignará de manera simultánea a cada Facilitador de 3 a 5 familias.

5. Cuando por cuestiones de salud o desconocimiento las y los usuarios no puedan escribir, el personal de la Dirección del Centro de Convivencia Familiar Supervisada

los apoyará en el registro necesario, en su presencia y se les pedirá que coloquen su huella digital en caso de no saber firmar.

6. En caso de que la o el Responsable Custodio o la o el Responsable Conviviente no se presente a la Convivencia, la o el Facilitador concluirá el servicio en punto de la hora, ya que las personas usuarias deben llegar 10 minutos antes de iniciado el servicio, posteriormente se pedirá que se retire del lugar. Sin embargo, si una vez concluido el tiempo de espera, se encuentran en las instalaciones, la niña, niño y/o adolescente, la o el Responsable Custodia y la o el Responsable Custodio o Tercero Emergente, deberá privilegiarse el desarrollo de la convivencia, al estar de acuerdo con la misma la Niña, Niño y/o Adolescente. Asimismo, a través de Compromiso Coparental ambas partes deberán comprometerse a dar cumplimiento estricto a los horarios de inicio y fin de la convivencia en lo subsecuente.

7. El acceso a las instalaciones se dará mediante Sistema Biométrico, si existe falla en el mismo, se solicitará alguna identificación oficial vigente (Credencial del INE, Pasaporte, Cédula Profesional con fotografía o Cartilla Militar y en caso de personas extranjeras, cualquier identificación expedida por el Instituto Nacional de Migración).

8. En el supuesto de que no se porte alguna de las identificaciones y se encuentren la o el Responsable Conviviente y la o el Responsable Custodio o la o el Tercero Emergente, se dará el servicio correspondiente al existir un reconocimiento de uno de estos, sobre la o el que no presente su identificación.

9. La o el Responsable Custodio o la o el Tercero Emergente, necesariamente deberá entregar a la Niña, Niño y/o Adolescente a la o el Responsable Conviviente para el inicio de su convivencia y por ningún motivo, podrán dejarlo a cargo de la o el Facilitador o el personal adscrito de la Dirección del Centro de Convivencia Familiar Supervisada, respetando en todo momento los horarios establecidos.

10. Si el Personal de Seguridad que apoya a la Dirección del Centro de Convivencia Familiar Supervisada percibe indicios de que alguna de las personas usuarias presenta aliento alcohólico, se le negará el acceso a las instalaciones y se informará a la Autoridad Jurisdiccional a través de Nota Informativa.

11. Una vez que dé inicio la convivencia, la o el Responsable Conviviente, la Niña, Niño y/o Adolescente por ningún motivo podrán salir del espacio establecido, a excepción de causas extraordinarias como enfermedad, sismo, incendio o disturbio social, para ser entregado en breve a la o el Responsable Custodio o la o el Tercero Emergente.

12. En caso de que la Niña, Niño y/o Adolescente manifieste estar indispuesto para llevar a cabo el encuentro, la o el Facilitador indagará la razón de su malestar y de ser necesario suspenderá la convivencia.

13. En caso de que la o el Responsable Conviviente, la Niña, Niño y/o Adolescente, sufra alguna lesión o complicación de salud, la o el Facilitador y/o el personal de la Dirección del Centro de Convivencia Familiar Supervisada, solicitará de inmediato apoyo del médico adscrito o del Personal de Seguridad para el llamado de los servicios de emergencia.

14. Al término de la Convivencia en Espacios Semi-libres, la o el Responsable Conviviente deberá permanecer en el lugar hasta que la o el Responsable Custodio o la o el Tercero Emergente se presente a recoger a la Niña, Niño y/o Adolescente,.

15. Si la o el Responsable Custodio o la o el Tercero Emergente no se presenta a recoger a la Niña, Niño y/o Adolescente al término del horario de la Convivencia en Espacios Semi-libres, se buscará localizar vía telefónica a la o el Responsable Custodio o la o el Tercero Emergente.

16. Si no se localiza a la o el Responsable Custodio o la o el Tercero Emergente se pondrá a disposición de la o el Responsable Conviviente el servicio de la Policía Auxiliar de la Ciudad de México, para que lo trasladen junto con la Niña, Niño y/o Adolescente a la Agencia del Ministerio Público, lo que se hará del conocimiento de la Autoridad Jurisdiccional a través de Nota Informativa.

17. La o el Facilitador brindará retroalimentación a la o el Responsable Conviviente y/o la o el Responsable Custodio, con el objeto de mejorar la interacción parento-filial o coparental, ya sea al término del encuentro o mediante cita.

18. En caso de ser necesario se solicitará mediante escrito a la Autoridad Jurisdiccional, la autorización para que la o el Facilitador asignado realice revisión del expediente judicial.

19. Se remitirá a la Autoridad Jurisdiccional Nota Informativa en el término de 5 días hábiles, para hacer de su conocimiento hechos relevantes acontecidos durante la convivencia familiar, así como el incumplimiento del régimen de visitas y convivencias de manera consecutiva y/o recurrente de la o el Responsable Custodio y/o Responsable Conviviente.

20. La Autoridad Jurisdiccional recibirá un informe mensual por escrito, en el que se le dará a conocer el análisis de la interacción familiar y/o las recomendaciones sugeridas por la o el Facilitador, mismo que se enviará en un término de 15 días hábiles.

21. Previo a los 3 meses de la Fase III, se dará a conocer a la o el Responsable Conviviente y/o la o el Responsable Custodio la transición de fase, a efecto de que firmen la “Carta de Recepción de Horarios” y con ello dar continuidad a la convivencia en el Programa, lo que se informará a la Autoridad Jurisdiccional. Sin

embrago, en caso de negativa por parte de la o el Responsable Conviviente y/o la o el Responsable Custodio para suscribir dicho documento, la o el Facilitador emitirá un Informe de Redirección con el análisis de la dinámica familiar y la recomendación para para transitar a una nueva Fase en función del interés superior de la Niña, Niño y/o Adolescente, el cual se remitirá vía oficio a la Autoridad Jurisdiccional con los horarios sugeridos.

22. Si se advierte en un período de 1 mes, que la o el Responsable Custodio o la o el Responsable Conviviente no han contribuido para alcanzar el objetivo de la Fase III y lograr la Revinculación Familiar, o se detecte negativa de la Niña, Niño y/o Adolescente para convivir, la o el Facilitador emitirá un Informe de Redirección con análisis de la interacción familiar y hará la recomendación de Baja Administrativa, mismo que se enviará en un término de 15 días hábiles a la Autoridad Jurisdiccional.

23. Se aplicará encuesta de satisfacción a la o el Responsable Custodio, la o el Responsable Conviviente, y a la Niña, Niño y/o Adolescente, en los meses de febrero, mayo, agosto y noviembre.

24. Se informará por oficio las inasistencias de la o el Responsable Custodio, la o el Responsable Conviviente, la Niña, Niño y/o Adolescente para efecto de que la Autoridad Jurisdiccional autorice la Baja Administrativa.

25. La Dirección del Centro de Convivencia Familiar Supervisada pondrá a disposición de las y los usuarios Talleres Psicoeducativos, Platicas Asistidas y Actividades Colectivas a las cuales deberán acudir de manera obligatoria. La programación se dará a conocer al inicio de cada una de las fases del Programa y se fijarán las fechas de asistencia de acuerdo a los horarios disponibles de los mismos.

26. La o el Facilitador desarrollará Pláticas Asistidas con la o el Responsable Custodio y la o el Responsable Conviviente, las cuales podrán realizarse de manera semanal, quincenal o mensual según sea necesario para la consecución de acuerdos coparentales en función del cumplimiento del régimen de Visitas y Convivencia.

27. En caso de negativa por parte de la o el Responsable Custodio y/o la o el Responsable Conviviente a participar en ellas, éstas se solicitarán mediante oficio al juzgado de referencia.

28. En caso de que la Niña, Niño y/o Adolescente manifestará indisposición para llevar a cabo el encuentro, la o el facilitador indagará la razón de su malestar y de ser necesario lo remitirá con el personal médico asignado al Centro si se cuenta con dicho personal.

29. De presentarse algún caso en el cual lo o el Responsable Custodio y/o la o el Responsable Conviviente, muestren algún tipo de discapacidad (auditiva, visual, motriz, intelectual u otras), que hablen otro idioma o dialecto que impida establecer la comunicación directa con ellos, se solicitará a la autoridad jurisdiccional el apoyo especializado correspondiente.

30. En aquellos casos que la familia requiera pautas conductuales específicas de aspectos relacionados con alimentación, higiene y/o salud, se utilizará la Bitácora de Cuidados y Atenciones.

31. En aquellos casos en los que no se cuente con información personal de la o el Responsable Custodio y/o la o el Responsable Conviviente se dará para su llenado el “Formato único para recabar datos personales”, previa lectura del Aviso de Privacidad correspondiente.

32. Para que las personas usuarias que se inscriban en diversos cursos y talleres diversos e impartidos por la Fundación “Carlos Slim”, se utilizará la “Carta Compromiso Adultos FCS”.

No.	Área.	Descripción de la actividad.	Documentos y/o sistemas de apoyo.
1	Subdirección del CECOFAM Niños Héroes y Subdirección del CECOFAM Plaza Juárez (Personal administrativo)	Entrega el Informe de Entrevista Diagnóstica o Informe de Redirección, en el cual indica que deberá integrar los usuarios a la Fase III del Programa al personal administrativo de la Jefatura de Unidad Departamental de Gestión Administrativa del Programa de Revinculación Familiar.	
2	Jefatura de Unidad Departamental de Gestión Administrativa del Programa de Revinculación Familiar (Personal administrativo)	Recibe el Informe de Entrevista Diagnóstica o Informe de Redirección, programa la Convivencia en Espacios Semi-libres y entrega Listado de Asignación y Formato de Asistencia Mensual de Convivencia en Espacios Semi-libres a la o el Facilitador.	
3	Jefatura de Unidad Departamental de Gestión Administrativa del Programa de Revinculación Familiar (Facilitador)	Recibe Listado de Asignación y Formato de Asistencia Mensual de Convivencia en Espacios Semi-libres.	
4		Espera a la o el Responsable Custodio y a la o el Responsable Conviviente para la Convivencia Asistida. **¿Asisten ambos Responsables?** **No.** Continúa en la actividad no. 5 **Sí.** Continúa en la actividad no. 6	
5		Informa a la o el Responsable Custodio o la o el Responsable Conviviente que no se podrá llevar a cabo la Convivencia y solicita se retire. (Continúa en la actividad no. 27)	

No.	Área.	Descripción de la actividad.	Documentos y/o sistemas de apoyo.
6	Jefatura de Unidad Departamental de Gestión Administrativa del Programa de Revinculación Familiar (Facilitador)	Recibe a la o el Responsable Custodio y al o el Responsable Conviviente para la Convivencia en Espacios Semi-libres y solicita se identifique.	
7	Responsable Custodio y/o Responsable Conviviente	Presenta su identificación oficial.	
8	Jefatura de Unidad Departamental de Gestión Administrativa del Programa de Revinculación Familiar (Facilitador)	Entrega a la o el Responsable Custodio y/o a la o el Responsable Conviviente, Formato de Asistencia Mensual de Convivencia en Espacios Semi-libres.	
9	Responsable Custodio y/o Responsable Conviviente	Recibe, requisita el “Formato de Asistencia Mensual de Convivencia de Espacios Semi-libres” CECOFAM-ESL-01)y devuelve a la o el Facilitador.	• Formato CECOFAM-ESL-01
10	Jefatura de Unidad Departamental de Espacios Semi-libres y Entrega Recepción de Niñas, Niños y Adolescentes (Facilitador)	Recibe y revisa que el Formato de Asistencia Mensual de Convivencia de Espacios Semi-libres (esté debidamente requisitado.	
11		Observa la interacción inicial de la o el Responsable Custodio, la o el Responsable Conviviente y Niña, Niño o Adolescente.	
12		Solicita a la o el Responsable Custodio se retire del lugar.	

No.	Área.	Descripción de la actividad.	Documentos y/o sistemas de apoyo.
13	Responsable Custodio	Se retira del lugar de Convivencia de Espacio Semi-libre.	
14	Jefatura de Unidad Departamental de Espacios Semi-libres y Entrega Recepción de Niñas, Niños y Adolescentes (Facilitador)	Entrega a la o el Responsable Conviviente un gafete denominado “Usuario en Convivencia”.	
15		Ingresa con la o el Responsable Conviviente, Niña, Niño y Adolescente, al área de Convivencia de Espacios Semi-libres.	
16		Verifica en el Formato de Asistencia los términos en los que se debe llevar a cabo la Convivencia de Espacios Semi-libres.	
17		Observa la interacción parento-filial, permite la interacción libre y de ser necesario realiza recomendaciones al o el Responsable Conviviente.	
18		Finaliza la Convivencia de Espacios Semi-libres y realiza breve retroalimentación a la o el Responsable Conviviente sobre las áreas de oportunidad para mejorar la interacción parento-filial.	
19		Acude en compañía de la o el Responsable Conviviente, la Niña, Niño y/o Adolescente, para su entrega a la o el Responsable Custodio.	
20	Responsable Custodio	Reingresa a las instalaciones de Convivencia de Espacios Semi-libres, se identifica y recibe a la la Niña, Niño y/o Adolescente.	

No.	Área.	Descripción de la actividad.	Documentos y/o sistemas de apoyo.
21 22	Jefatura de Unidad Departamental de Espacios Semi-libres y Entrega Recepción de Niñas, Niños y Adolescentes (Facilitador)	Realiza una breve retroalimentación con la o el Responsable Custodio, sobre lo acontecido en el transcurso de la convivencia respecto de la Niña, Niño y/o Adolescente, o de alguna situación durante el desarrollo de la convivencia Entrega a la o el Responsable Custodio y la o el Responsable Conviviente el Formato de Asistencia Mensual de Convivencia de Espacios Semi-libres.	
23	Responsable Custodio y Responsable Conviviente	Recibe, requisita el “Formato de Asistencia Mensual de Convivencia de Espacios Semi-libres” (CECOFAM-ESL-01) y devuelve a la o el Facilitador.	• Formato CECOFAM-ESL-01
24	Jefatura de Unidad Departamental de Espacios Semi-libres y Entrega Recepción de Niñas, Niños y Adolescentes (Facilitador)	Recibe Formato de Asistencia Mensual y solicita a la o el Responsable Custodio, acompañado de la Niña, Niño y/o Adolescente y a la o el Responsable Conviviente, se retiren.	
25	Responsable Conviviente	Entrega el gafete denominado “Usuario en Convivencia” y se retira del lugar.	
26 27	Jefatura de Unidad Departamental de Espacios Semi-libres y Entrega Recepción de Niñas, Niños y Adolescentes (Facilitador)	Recibe gafete denominado “Usuario en Convivencia”. Actualiza en el Sistema autorizado por el Pleno del Consejo, el estatus asistencia o inasistencia de las o los Responsables Custodios y las o los Responsables Convivientes.	• Sistema

No.	Área.	Descripción de la actividad.	Documentos y/o sistemas de apoyo.
28	Jefatura de Unidad Departamental de Espacios Semi-libres y Entrega Recepción de Niñas, Niños y Adolescentes (Facilitador)	Entrega Formato de Asistencia Mensual de Convivencia de Espacios Semi-libres al personal administrativo de la Jefatura de Unidad Departamental de Gestión Administrativa del Programa de Revinculación Familiar. (Continua en la actividad no. 29 y 35)	
29		Elabora Informe Mensual (CECOFAM-ESL-03) y/o Informe de Redirección (CECOFAM-ESL-04) y entrega a la Jefatura de Unidad Departamental de Espacios Semi-libres y Entrega Recepción de Niñas, Niños y Adolescentes, para revisión.	• Formato CECOFAM-ESL-03 CECOFAM-ESL-04
30	Jefatura de Unidad Departamental de Espacios Semi-libres y Entrega Recepción de Niñas, Niños y Adolescentes	Recibe, revisa, firma Informe Mensual o Informe de Redirección y entrega al personal administrativo de la Jefatura de Unidad Departamental de Gestión Administrativa del Programa de Revinculación Familiar, para su envío.	
31	Jefatura de Unidad Departamental de Gestión Administrativa del Programa de Revinculación Familiar (Personal administrativo)	Recibe, genera oficio de envío del Informe Mensual o Informe de Redirección, a través del Sistema autorizado por el Pleno del Consejo, y entrega a la Jefatura de Unidad Departamental de Espacios Semi-libres y Entrega Recepción de Niñas, Niños y Adolescentes, para su firma.	• Sistema • Oficio
32	Jefe de Unidad Departamental de Espacios Semi-libres y Entrega Recepción de Niñas, Niños y Adolescentes	Recibe, revisa, firma el oficio del Informe Mensual o Informe de Redirección y devuelve, al personal administrativo de la Jefatura de Unidad Departamental de Gestión Administrativa del Programa de Revinculación Familiar, para su envió al Autoridad Jurisdiccional.	

No.	Área.	Descripción de la actividad.	Documentos y/o sistemas de apoyo.
33	Jefatura de Unidad Departamental de Gestión Administrativa del Programa de Revinculación Familiar (Personal administrativo)	Recibe y envía el oficio e Informe Mensual o Informe de Redirección al Autoridad Jurisdiccional.	
34	Autoridad Jurisdiccional (Oficialía de partes)	Recibe, acusa y devuelve el oficio e Informe Mensual o Informe de Redirección al personal administrativo de la Jefatura de Unidad Departamental de Gestión Administrativa del Programa de Revinculación Familiar.	
35	Jefatura de Unidad Departamental de Gestión Administrativa del Programa de Revinculación Familiar (Personal administrativo)	Recibe y archiva en el expediente el acuse del oficio e Informe de Redirección, el Formato de Asistencia Mensual.	
36		Guarda expediente de la Fase III hasta que concluya su periodo de archivo en trámite.	
37		Envía expediente al Archivo Judicial.	

FIN DEL PROCEDIMIENTO

PJCDMX PODER JUDICIAL CIUDAD DE MÉXICO

MANUAL DE PROCEDIMIENTOS

PROCEDIMIENTOS

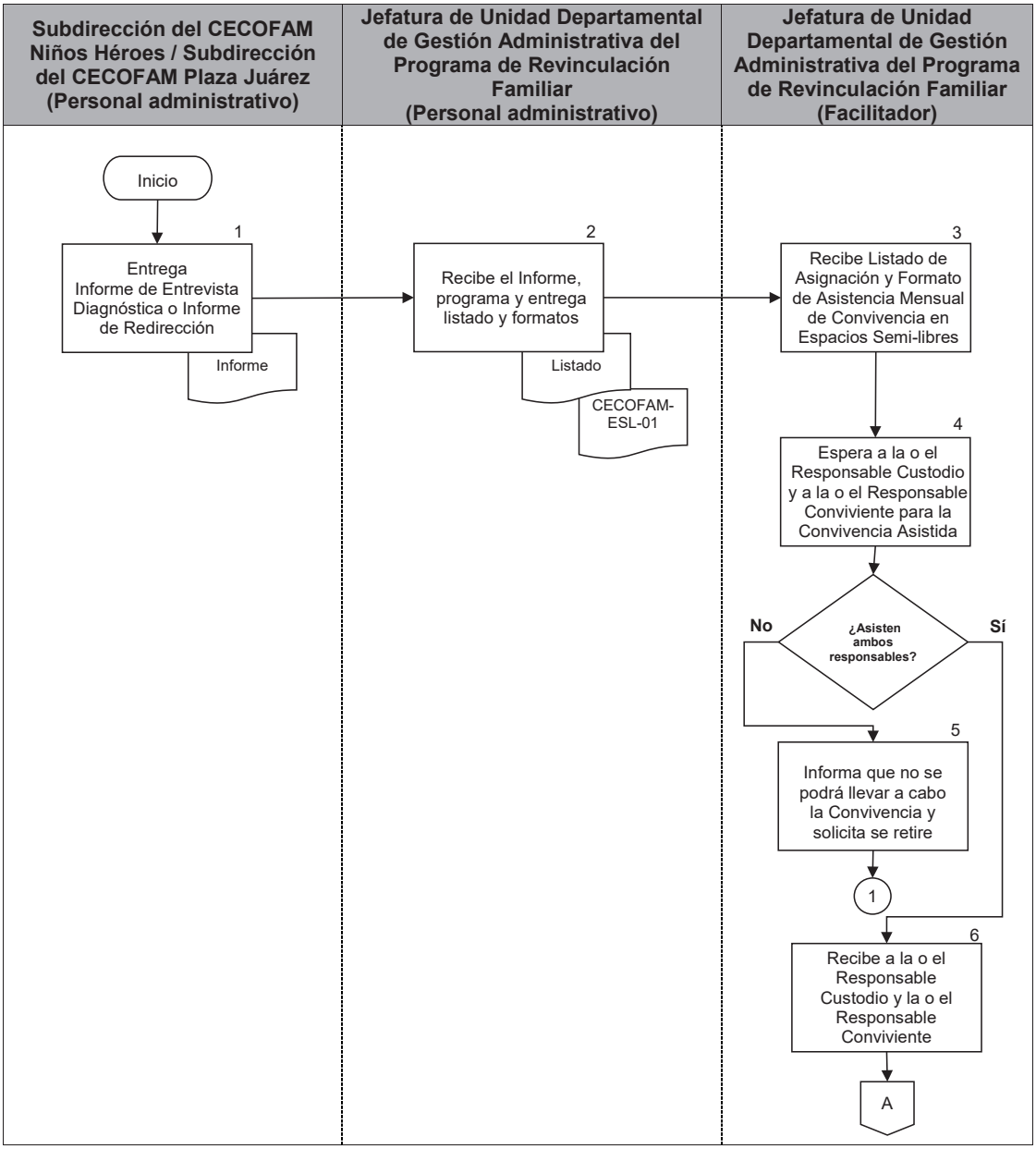

PJCDMX PODER JUDICIAL CIUDAD DE MÉXICO

MANUAL DE PROCEDIMIENTOS

PROCEDIMIENTOS

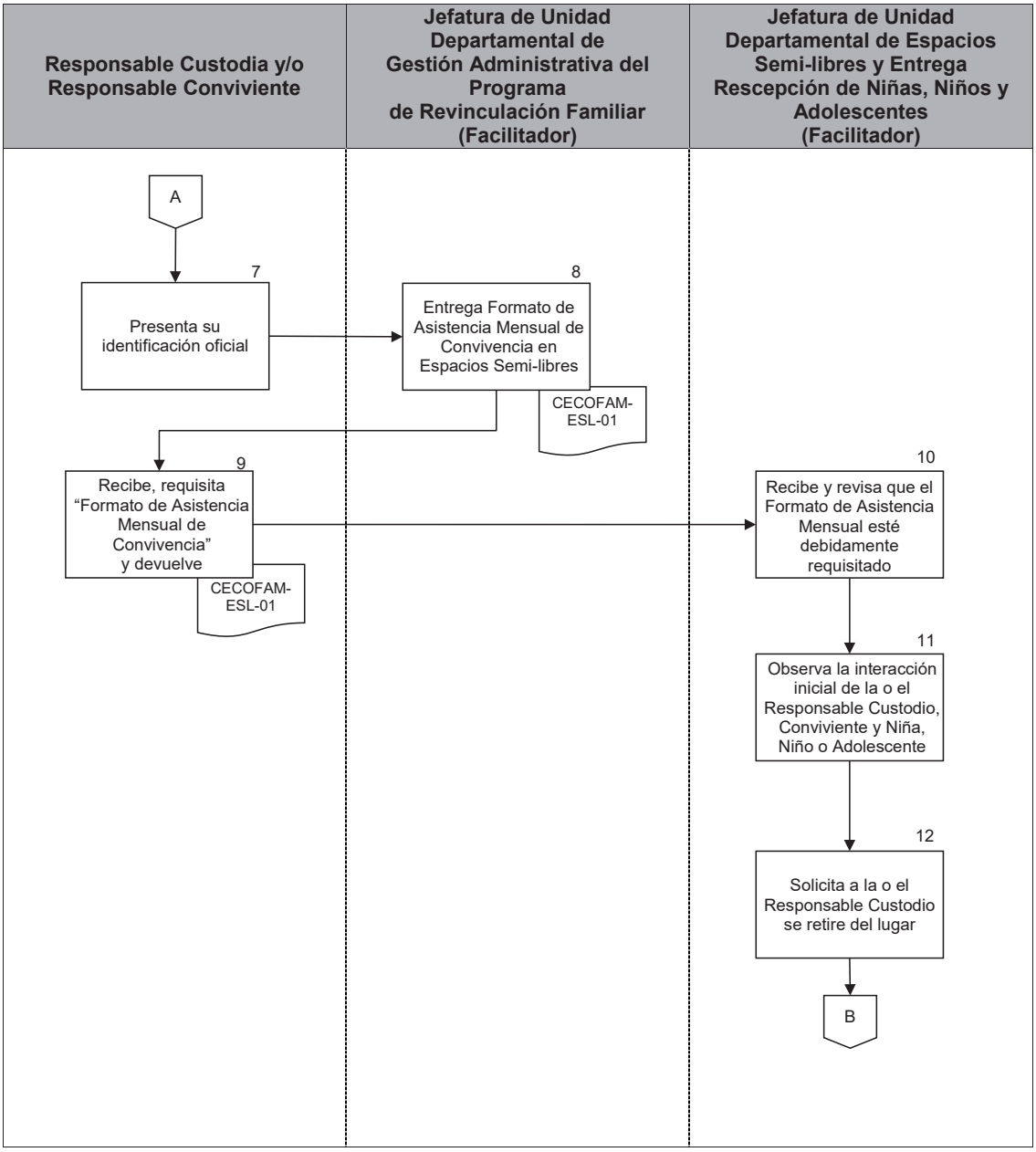

PJCDMX PODER JUDICIAL CIUDAD DE MÉXICO

MANUAL DE PROCEDIMIENTOS

PROCEDIMIENTOS

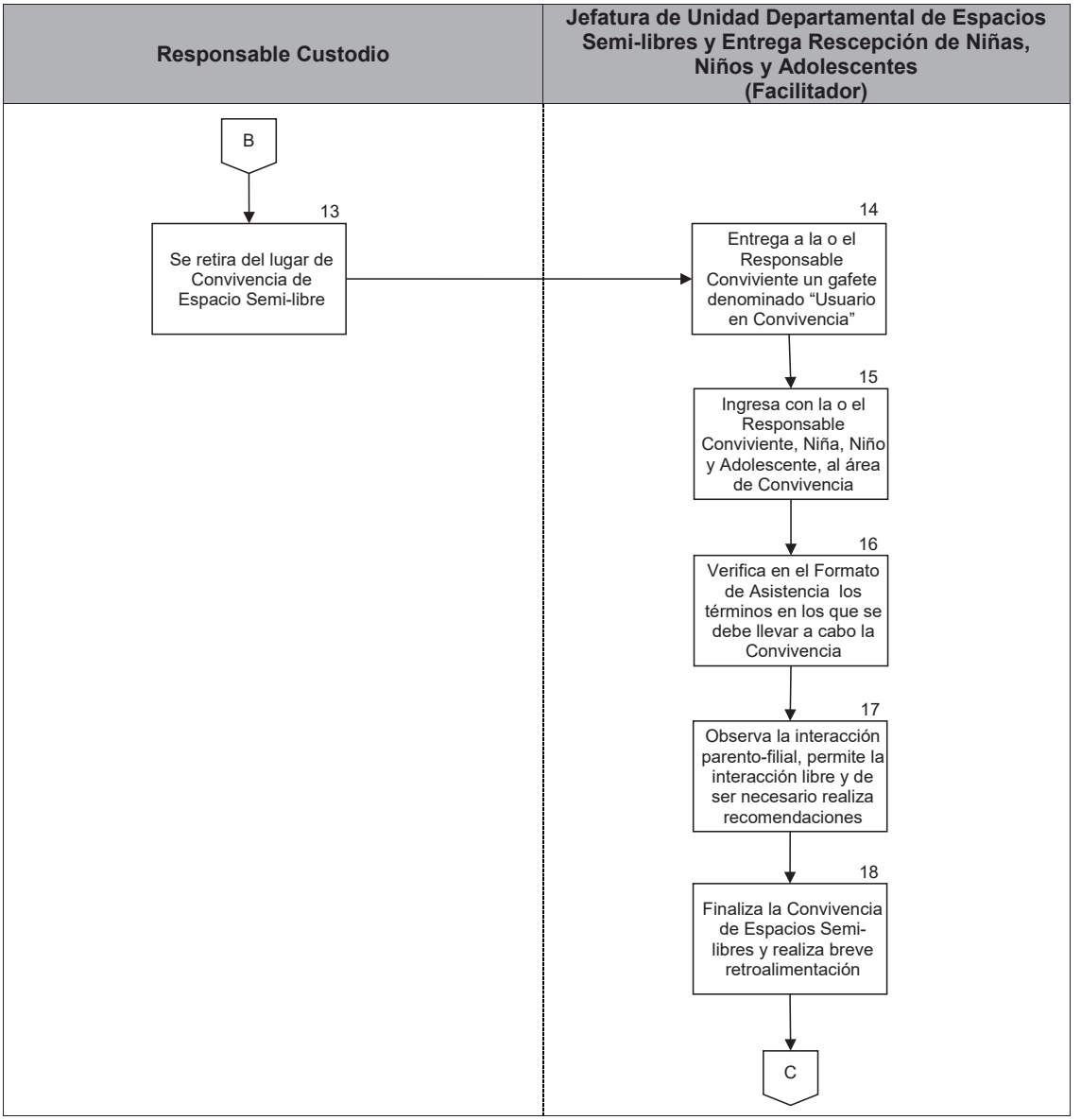

PJCDMX PODER JUDICIAL CIUDAD DE MÉXICO

MANUAL DE PROCEDIMIENTOS

PROCEDIMIENTOS

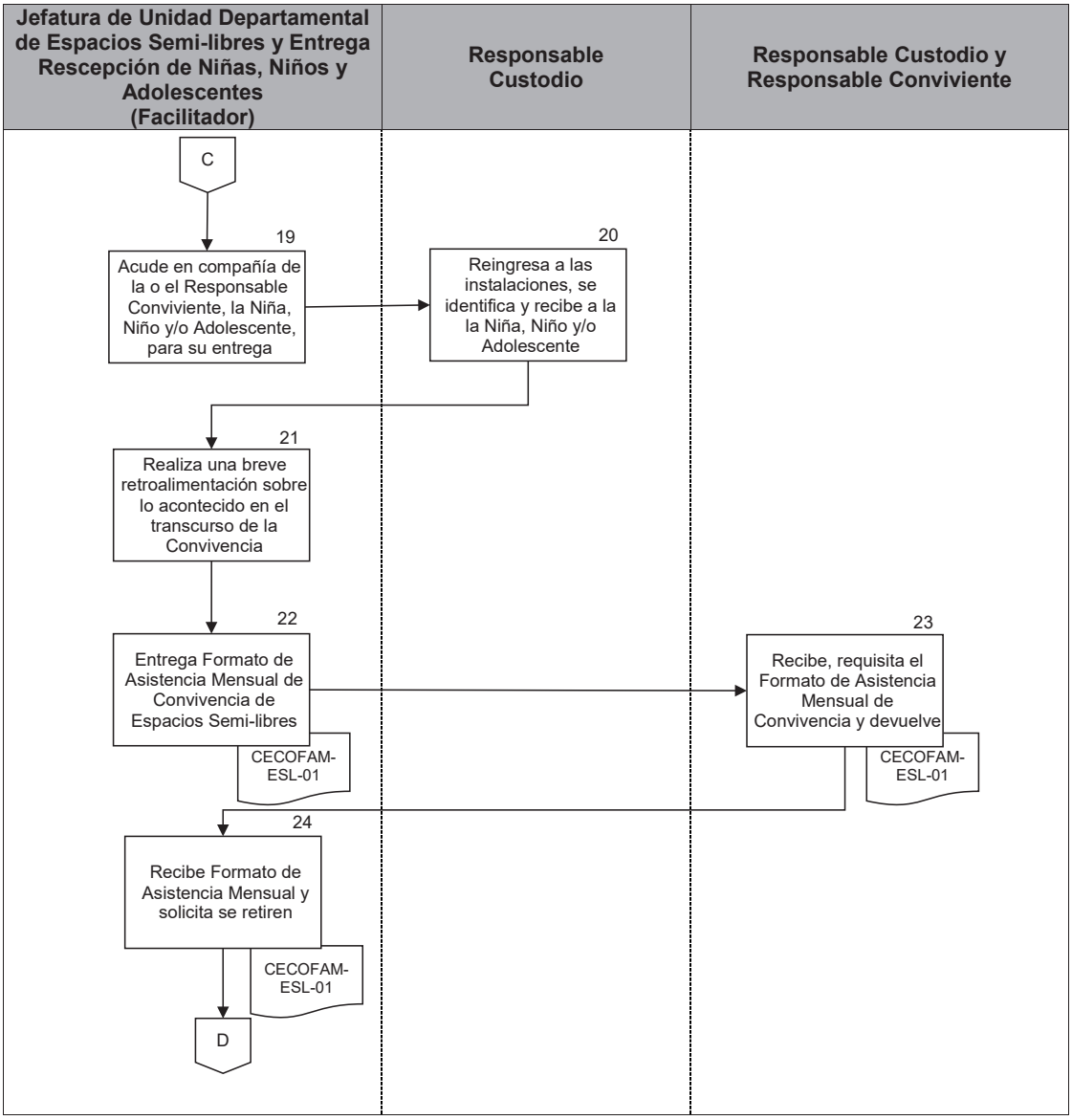

PJCDMX PODER JUDICIAL CIUDAD DE MÉXICO

MANUAL DE PROCEDIMIENTOS

PROCEDIMIENTOS

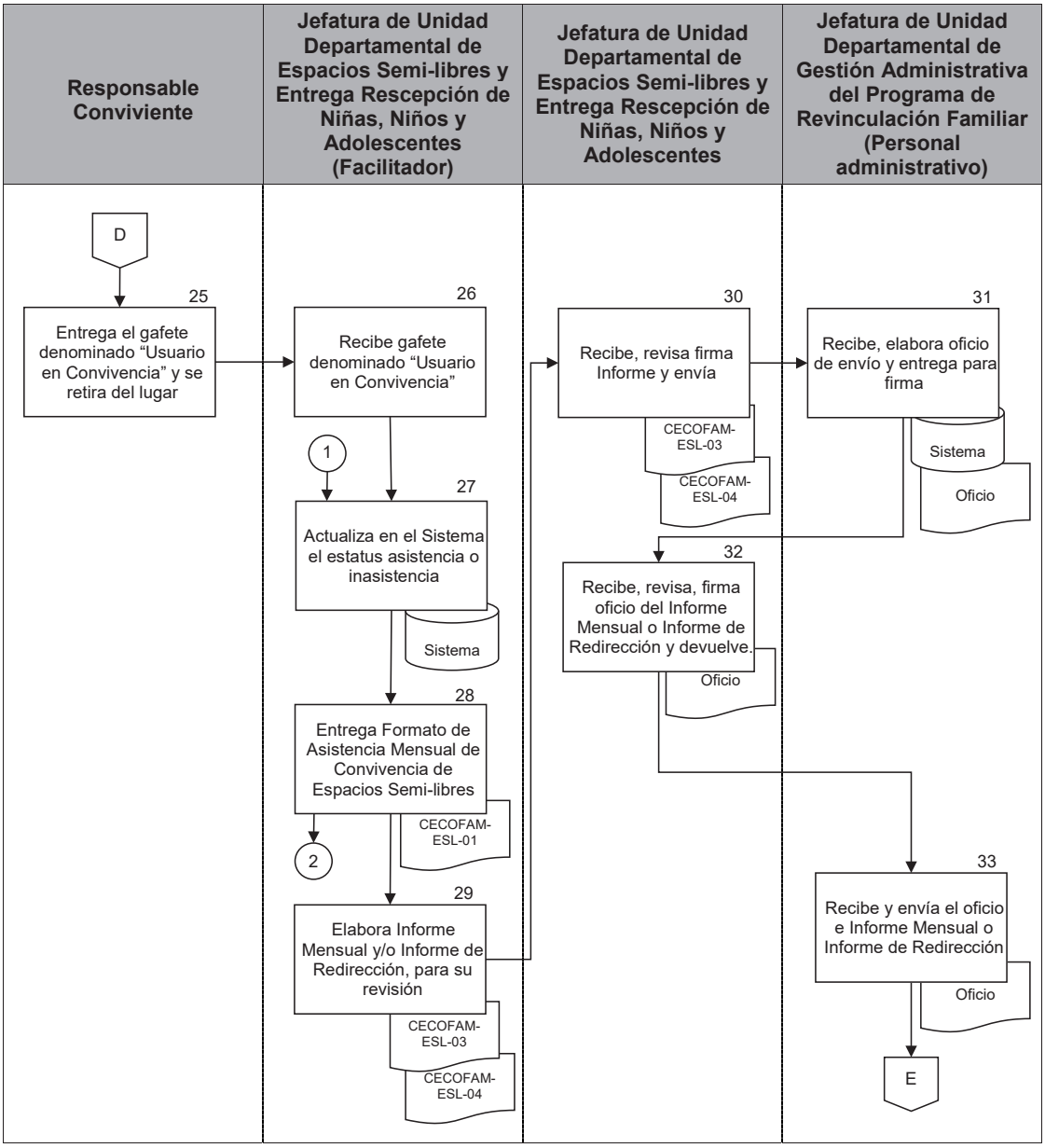

PJCDMX PODER JUDICIAL CIUDAD DE MÉXICO

MANUAL DE PROCEDIMIENTOS

PROCEDIMIENTOS

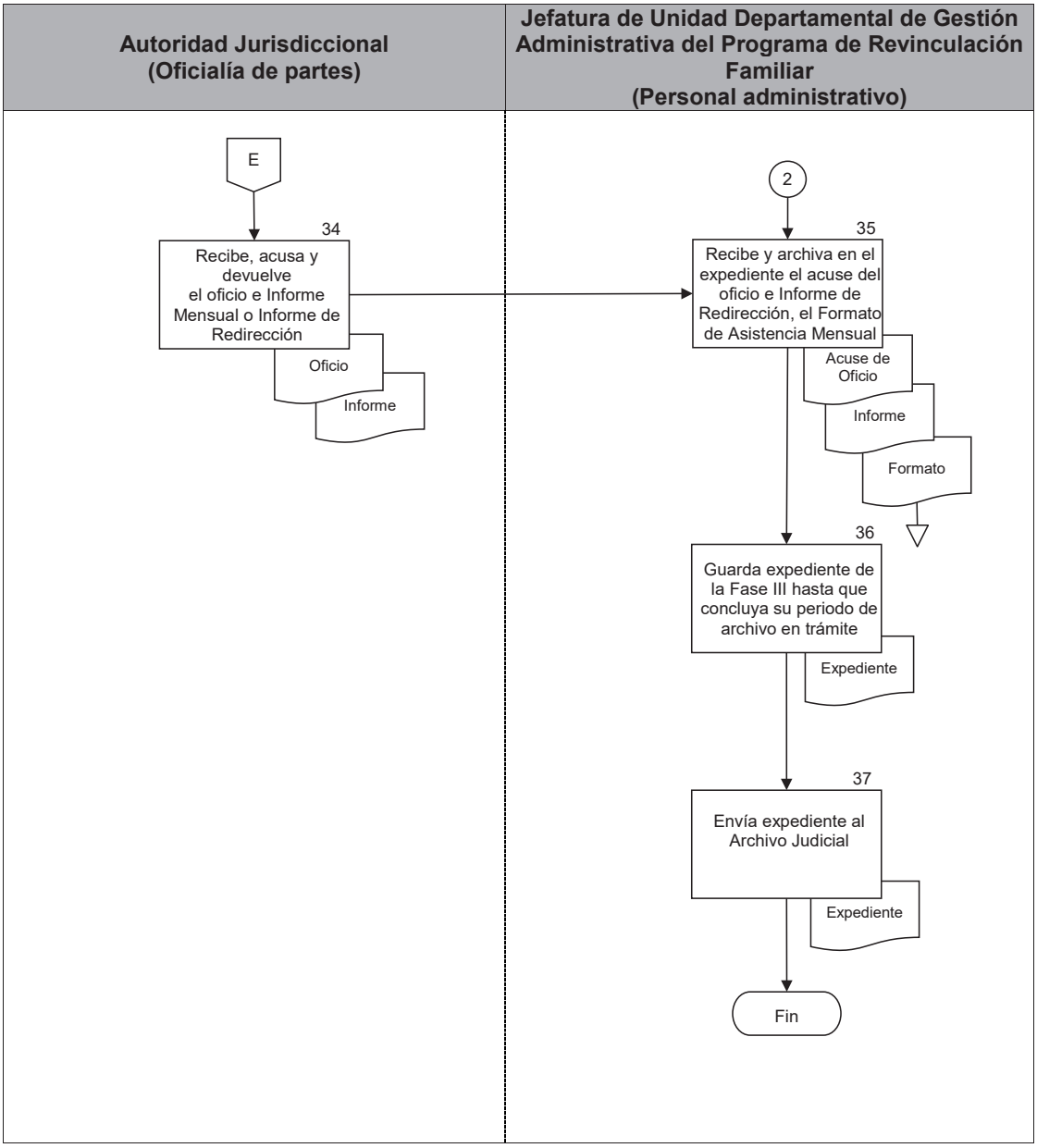

INTERVENCIÓN ESPECIALIZADA
TSJCDMX

Área: CECOFAM "Revinculación Familiar"

FORMATO DE ASISTENCIA MENSUAL
CONVIVENCIA EN ESPACIOS SEMI-LIBRES

DATOS GENERALES:			
Sala o Juzgado:		Registro:	
Secretaria:		Reporte:	
Expediente o Toca:		Horario:	
Juicio:		Facilitador Asignado:	
NIÑA(S), NIÑO(S) O ADOLESCENTE(S):			
COMENTARIOS:			

FECHA DE CONVIVENCIA:							
RESPONSABLE CUSTODIO				CONVIVIENTE			
Nombre:				Nombre:			
Firma:				Firma:			
Hora Inicio:		Hora Fin:		Hora Inicio:		Hora Fin:	
FACILITADOR:							
Nombre:				Firma:			

CECOFAM ESL-01

INTERVENCIÓN ESPECIALIZADA
TSJCDMX

Área: CECOFAM "Revinculación Familiar"

FORMATO DE ASISTENCIA MENSUAL
CONVIVENCIA EN ESPACIOS SEMI-LIBRES

DATOS GENERALES:			
Sala o Juzgado:	(1)	**Registro:**	(5)
Secretaria:	(2)	**Reporte:**	(6)
Expediente o Toca:	(3)	**Horario:**	(7)
Juicio:	(4)	**Facilitador Asignado:**	(8)
NIÑA(S), NIÑO(S) O ADOLESCENTE(S):			
(9)			
COMENTARIOS:			
(10)			

FECHA DE CONVIVENCIA:				(11)			
RESPONSABLE CUSTODIO				**CONVIVIENTE**			
Nombre:				**Nombre:**			
(12)				(16)			
Firma:	(13)			**Firma:**	(17)		
Hora Inicio:	(14)	**Hora Fin:**	(15)	**Hora Inicio:**	(18)	**Hora Fin:**	(19)
FACILITADOR:							
Nombre:	(20)			**Firma:**	(21)		

CECOFAM ESL-01

DESCRIPCIÓN DEL FORMATO

Nombre:	**FORMATO DE ASISTENCIA MENSUAL CONVIVENCIA EN ESPACIOS SEMILIBRES**
Clave:	**CECOFAM-ESL-01**
Objetivo:	Controlar asistencia de los participantes en la Convivencia de Espacios Semilibres, constancia de asistencia de los mismos.
Elabora:	Centro de Convivencia Familiar Supervisada
Número de tantos:	Original
Distribución:	Original.- Archivo del Centro de Convivencia Familiar Supervisada

INSTRUCTIVO DE LLENADO

No.	CONCEPTO	SE DEBE ANOTAR
1	SALA O JUZGADO	El número de Sala o Juzgado del cual proviene la Convivencia en Espacios Semilibres, automáticamente el sistema proporciona el número.
2	SECRETARÍA	El número de la Secretaría, automáticamente el sistema proporciona la letra.
3	EXPEDIENTE O TOCA	El número de toca en caso de que la Convivencia en Espacios Semilibres haya sido ordenada por una Sala. Si procede de un Juzgado se anota el número de expediente, automáticamente el sistema lo proporciona.
4	JUICIO	El tipo de Juicio, automáticamente el sistema proporciona el tipo de Juicio.
5	REGISTRO	El número de Registro, automáticamente el sistema proporciona el número
6	REPORTE	El número de reporte, automáticamente el sistema proporciona el número
7	HORARIO	El día y horario de la Convivencia en Espacios Semilibres, automáticamente el sistema proporciona la información.
8	FACILITADOR ASIGNADO	El nombre de la o el Facilitador, automáticamente el sistema proporciona el nombre en caso de haber sido asignado con anterioridad.

No.	CONCEPTO	SE DEBE ANOTAR
9	NIÑA(S), NIÑO(S) O ADOLESCENTE(S)	El nombre de las Niña(s), Niño(s) o Adolescente(s), que participaran en la Convivencia en Espacios Semi-Libres, automáticamente el sistema proporciona sus nombres.
10	COMETARIOS	Los cometarios o las observaciones que la Autoridad Jurisdiccional haya realizado en el registro específico, automáticamente el sistema proporciona la información previamente cargada.
11	FECHA DE CONVIVENCIA	La fecha programada para la realización de la Convivencia en Espacios Semilibres, automáticamente el sistema proporciona la fecha.
12	RESPONSABLE CUSTODIO NOMBRE	El nombre de la o el Responsable Custodio, automáticamente el sistema proporciona el nombre.
13	RESPONSABLE CUSTODIO FIRMA	La firma de la o el Responsable Custodio.
14	RESPONSABLE CUSTODIO HORA INICIO	La hora en la que inicia la Convivencia en Espacios Semi-Libres.
15	RESPONSABLE CUSTODIO HORA FIN	La hora en la que termina la Convivencia en Espacios Semi-Libres.
16	RESPONSABLE CONVIVIENTE NOMBRE	El nombre de la o el Responsable Conviviente, automáticamente el sistema proporciona el nombre.
17	RESPONSABLE CONVIVIENTE FIRMA	La firma de la o el Responsable Conviviente.

No.	CONCEPTO	SE DEBE ANOTAR
18	RESPONSABLE CONVIVIENTE HORA INICIO	La hora en la que inicia la Convivencia de Espacios Semi-Libres.
19	RESPONSABLE CONVIVIENTE HORA FIN	La hora en la que termina la Convivencia de Espacios Semi-Libres.
20	FACILITADOR NOMBRE	El nombre la o el Facilitador que supervise la Convivencia en Espacios Semi-Libres.
21	FACILITADOR FIRMA	La firma la o el Facilitador que supervise la Convivencia en Espacios Semi-Libres.

PJCDMX PODER JUDICIAL CIUDAD DE MÉXICO

MANUAL DE PROCEDIMIENTOS

PROCEDIMIENTOS

INTERVENCIÓN ESPECIALIZADA TSJCDMX

Área: CECOFAM "Revinculación Familiar"

INFORME MENSUAL
FASE III EXPANSIÓN, CONVIVENCIA EN ESPACIOS SEMI-LIBRES

Autoridad Ordenadora:	
No. de Expediente Judicial:	
Secretaría:	
Juicio:	

Registro CECOFAM:	
Responsable Custodio:	
Responsable Conviviente:	
Nombre de la niña, niño y/o adolescente:	
Horario:	
Periodicidad:	
Sede:	

METODOLOGÍA.
▪

PERIODO DE OBSERVACIÓN.			
FECHA	MODALIDAD	ESTATUS	DURACIÓN

CONCLUSIONES.

RECOMENDACIONES.

CECOFAM-ESL-03

INTERVENCIÓN ESPECIALIZADA
TSJCDMX

Area: CECOFAM "Revinculación Familiar"

REFERENCIAS.

Nota: Los datos presentados son el resultado de la observación y análisis del comportamiento mostrado por los involucrados en el procedimiento ordenado por la autoridad jurisdiccional correspondiente, y que dan forma a la estructura del presente informe.

Ciudad de México, a de del 202 .

ATENTAMENTE.

_____

Lic._____
Profesión: _____
Cédula Profesional _____

De conformidad con lo dispuesto en la Constitución Política de los Estados Unidos Mexicanos y la de esta Ciudad; la Ley General de Protección de Datos Personales en Posesión de Sujetos Obligados; la Ley de Protección de Datos en Posesión de Sujetos Obligados de la Ciudad de México y los Lineamientos Generales de Protección de Datos Personales en Posesión de Sujetos Obligados de la Ciudad de México, se hace de su conocimiento que la información que se remite contiene datos personales, los que son considerados como cualquier información concerniente a personas físicas identificadas o identificables, por lo que, una persona física es identificable cuando su identidad pueda determinarse directa o indirectamente. En este sentido, los datos personales son estimados por la ley como confidenciales, por lo que, deben ser tratados bajo su más estricta responsabilidad en el debido cumplimiento de sus funciones, facultades y atribuciones derivadas de la ley que rige la protección de datos personales y su actuar como autoridad; por lo tanto, en cumplimiento al principio de confidencialidad, se debe garantizar que **exclusivamente el TITULAR DE LOS DATOS PUEDA ACCEDER A SUS DATOS PERSONALES,** o bien, la **PERSONA QUE ÉL AUTORICE**, o en su caso, la **AUTORIDAD COMPETENTE**.

CECOFAM-ESL-03

PJCDMX PODER JUDICIAL CIUDAD DE MÉXICO

MANUAL DE PROCEDIMIENTOS

PROCEDIMIENTOS

INTERVENCIÓN ESPECIALIZADA TSJCDMX

Área: CECOFAM "Revinculación Familiar"

INFORME MENSUAL
FASE III EXPANSIÓN, CONVIVENCIA EN ESPACIOS SEMI-LIBRES

Autoridad Ordenadora:	(1)
No. de Expediente Judicial:	(2)
Secretaría:	(3)
Juicio:	(4)

Registro CECOFAM:	(5)
Responsable Custodio:	(6)
Responsable Conviviente:	(7)
Nombre de la niña, niño y/o adolescente:	(8)
Horario:	(9)
Periodicidad:	(10)
Sede:	(11)

METODOLOGÍA.
▪ (12)

PERIODO DE OBSERVACIÓN.			
FECHA	**MODALIDAD**	**ESTATUS**	**DURACIÓN**
(13)	(14)	(15)	(16)

CONCLUSIONES.
(17)

CECOFAM-ESL-03

INTERVENCIÓN ESPECIALIZADA
TSJCDMX

Area: CECOFAM "Revinculación Familiar"

RECOMENDACIONES.
(18)

REFERENCIAS.
(19)

Nota: Los datos presentados son el resultado de la observación y análisis del comportamiento mostrado por los involucrados en el procedimiento ordenado por la autoridad jurisdiccional correspondiente, y que dan forma a la estructura del presente informe.

Ciudad de México, a dé (20) del 202 .

ATENTAMENTE.

_____(21)_____

Lic._____(22)_____
Profesión: _____(23)_____
Cédula Profesional _____(24)_____

De conformidad con lo dispuesto en la Constitución Política de los Estados Unidos Mexicanos y la de esta Ciudad; la Ley General de Protección de Datos Personales en Posesión de Sujetos Obligados; la Ley de Protección de Datos en Posesión de Sujetos Obligados de la Ciudad de México y los Lineamientos Generales de Protección de Datos Personales en Posesión de Sujetos Obligados de la Ciudad de México, se hace de su conocimiento que la información que se remite contiene datos personales, los que son considerados como cualquier información concerniente a personas físicas identificadas o identificables, por lo que, una persona física es identificable cuando su identidad pueda determinarse directa o indirectamente. En este sentido, los datos personales son estimados por la ley como confidenciales, por lo que, deben ser tratados bajo su más estricta responsabilidad en el debido cumplimiento de sus funciones, facultades y atribuciones derivadas de la ley que rige la protección de datos personales y su actuar como autoridad; por lo tanto, en cumplimiento al principio de confidencialidad, se debe garantizar que **exclusivamente el TITULAR DE LOS DATOS PUEDA ACCEDER A SUS DATOS PERSONALES.** o bien, la **PERSONA QUE ÉL AUTORICE**, o en su caso, la **AUTORIDAD COMPETENTE**.

CECOFAM-ESL-03

DESCRIPCIÓN DEL FORMATO

Nombre:	**INFORME MENSUAL CONVIVENCIAS EN ESPACIOS SEMI LIBRES**
Clave:	**CECOFAM-ESL-03**
Objetivo:	Informar de manera mensual los avances de la interacción de la familia a partir de la Convivencia en Espacios Semi-Libres, a fin de realizar las recomendaciones correspondientes, atendiendo el interés superior de las Niñas, Niños y Adolescentes.
Elabora:	Centro de Convivencia Familiar Supervisada
Número de tantos:	Original
Distribución:	Original. - Archivo del Centro de Convivencia Familiar Supervisada”

INSTRUCTIVO DE LLENADO

No.	CONCEPTO	SE DEBE ANOTAR
1	AUTORIDAD ORDENADORA	El número de Sala o Juzgado del cual proviene la Convivencia en Espacios Semi-Libres, automáticamente el sistema proporciona el número.
2	NÚMERO DE EXPEDIENTE JUDICIAL	El número de toca en caso de que la Convivencia en Espacios Semi-Libres haya sido ordenada por una Sala. Si procede de un Juzgado se anota el número de expediente, automáticamente el sistema lo proporciona.
3	SECRETARÍA	El número de la Secretaría, automáticamente el sistema proporciona la letra.
4	JUICIO	El tipo de Juicio, automáticamente el sistema proporciona el tipo de Juicio.
5	REGISTRO CECOFAM	El número de Registro, automáticamente el sistema proporciona el número
6	RESPONSABLE CUSTODIO	El nombre de la o el Responsable Custodio, automáticamente el sistema proporciona el nombre.
7	RESPONSABLE CONVIVIENTE	El nombre de la o el Responsable Conviviente, automáticamente el sistema proporciona el nombre.
8	NOMBRE DE LA NIÑA, NIÑO Y/O ADOLESCENTE	El nombre de la(s) Niña(s), Niño(s) o Adolescente(s), que participaran en la Convivencia en Espacios Semi-Libres, automáticamente el sistema proporciona sus nombres.

No.	CONCEPTO	SE DEBE ANOTAR
9	HORARIO	La(s) hora(s) de la Convivencia en Espacios Semi-Libres, automáticamente el sistema proporciona la información.
10	PERIODICIDAD	El o los días de la semana y periodicidad en que realizará la Convivencia en Espacios Semi-Libres, automáticamente el sistema proporciona la información.
11	SEDE	El lugar designado, donde tendrá verificativo la Convivencia en Espacios Semi-libres.
12	METODOLOGÍA	El conjunto de procedimientos utilizados para alcanzar el objetivo.
13	FECHA	Día en el que efectuó la convivencia.
14	MODALIDAD	Señalar la modalidad en que se realizó la convivencia: videollamada (exclusivamente), presencial (permanente) o mixto.
15	ESTATUS	Registrar si se efectuó o no la convivencia, así como los motivos.
16	DURACIÓN	Tiempo que duro el encuentro.
17	CONCLUSIONES	Análisis breve de la interacción parento-filial y coparental durante la convivencia.
18	RECOMENDACIONES	Sugerencias que se darán para mejorar la relación materno o paterno filial y coparental en pro del sano desarrollo de las Niñas, Niños y/o Adolescentes.

No.	CONCEPTO	SE DEBE ANOTAR
19	REFERENCIAS	Referencias Teóricas que dan sustento a la opinión profesional de la o el Facilitador.
20	FECHA	Día, mes y año en el que se elaboró el informe mensual de Entrega-Recepción.
21	FIRMA	Firma de la o el Facilitador a cargo de la Convivencia en Espacios Semi-Libre.
22	NOMBRE, PUESTO Y CÉDULA PROFESIONAL	Nombre completo, puesto y número de Cédula Profesional de la o el Facilitador.
23	PROFESIÓN	Cargo de la o el Facilitador que realizó el seguimiento de la Convivencia en Espacios Semi-Libres.
24	CÉDULA PROFESIONAL	Cédula profesional de la o el Facilitador que realizó el seguimiento de la Convivencia Espacios Semi-Libres.

PJCDMX PODER JUDICIAL CIUDAD DE MÉXICO

MANUAL DE PROCEDIMIENTOS

PROCEDIMIENTOS

INTERVENCIÓN ESPECIALIZADA TSJCDMX

Área: CECOFAM "Revinculación Familiar"

INFORME DE REDIRECCIÓN
FASE III EXPANSIÓN, CONVIVENCIA EN ESPACIOS SEMI-LIBRES

Autoridad Ordenadora:	
No. de Expediente Judicial:	
Registro:	

Tipo de juicio:	
Responsable Custodio:	
Responsable Conviviente:	
Nombre de la niña, niño y/o adolescente:	

METODOLOGÍA.

PERÍODO DE INTERVENCIÓN.

ANÁLISIS DE LA INTERACCIÓN FAMILIAR

CONCLUSIONES

RECOMENDACIONES

CECOFAM-ESL-04

INTERVENCIÓN ESPECIALIZADA
TSJCDMX

Área: CECOFAM "Revinculación Familiar"

Programa de Revinculación Familiar			
Fase I Aprendizaje Formal, Convivencia de Reencuentro		Fase III Expansión, Convivencia en Espacios Semi-Libres	
Fase II Aprendizaje Práctico, Convivencia Asistida		Fase IV Independencia, Entrega-Recepción de Niña, Niño y/o Adolescente.	

Proceso de Reforzamiento Transversal	
Talleres Psicoeducativos	
Pláticas Asistidas	

Canalización	
Baja por no cumplir con el ordenamiento judicial	
Evaluación Psicológica	
Terapia Psicológica	
Evaluación Psiquiátrica	
Otros compromisos: convivencia libre	

REFERENCIAS

Nota: Los datos presentados son el resultado de la observación y análisis del comportamiento y la conducta mostrada por los involucrados en las fechas señaladas, por lo que dichos datos corresponden únicamente al tiempo de las convivencias marcadas en el mismo.

Ciudad de México, a de del 202 .

ATENTAMENTE.

_____

Lic. _____
Profesión _____
Cédula Profesional _____

CECOFAM-ESL-04

INTERVENCIÓN ESPECIALIZADA
TSJCDMX

Área: CECOFAM "Revinculación Familiar"

De conformidad con lo dispuesto en la Constitución Política de los Estados Unidos Mexicanos y la de esta Ciudad; la Ley General de Protección de Datos Personales en Posesión de Sujetos Obligados; la Ley de Protección de Datos en Posesión de Sujetos Obligados de la Ciudad de México y los Lineamientos Generales de Protección de Datos Personales en Posesión de Sujetos Obligados de la Ciudad de México, se hace de su conocimiento que la información que se remite contiene datos personales, los que son considerados como cualquier información concerniente a personas físicas identificadas o identificables, por lo que, una persona física es identificable cuando su identidad pueda determinarse directa o indirectamente. En este sentido, los datos personales son estimados por la ley como confidenciales, por lo que, deben ser tratados bajo su más estricta responsabilidad en el debido cumplimiento de sus funciones, facultades y atribuciones derivadas de la ley que rige la protección de datos personales y su actuar como autoridad; por lo tanto, en cumplimiento al principio de confidencialidad, se debe garantizar que **exclusivamente el TITULAR DE LOS DATOS PUEDA ACCEDER A SUS DATOS PERSONALES,** o bien, la **PERSONA QUE ÉL AUTORICE**, o en su caso, la **AUTORIDAD COMPETENTE**.

CECOFAM-ESL-04

PJCDMX PODER JUDICIAL CIUDAD DE MÉXICO

MANUAL DE PROCEDIMIENTOS

PROCEDIMIENTOS

INTERVENCIÓN ESPECIALIZADA TSJCDMX

Área: CECOFAM "Revinculación Familiar"

INFORME DE REDIRECCIÓN
FASE III EXPANSIÓN, CONVIVENCIA EN ESPACIOS SEMI-LIBRES

Autoridad Ordenadora:	(1)
No. de Expediente Judicial:	(2)
Registro:	(3)

Tipo de juicio:	(4)
Responsable Custodio:	(5)
Responsable Conviviente:	(6)
Nombre de la niña, niño y/o adolescente:	(7)

METODOLOGÍA.
(8)

PERÍODO DE INTERVENCIÓN.
(9)

ANÁLISIS DE LA INTERACCIÓN FAMILIAR
(10)

CONCLUSIONES
(11)

RECOMENDACIONES
(12)

CECOFAM-ESL-04

PJCDMX PODER JUDICIAL CIUDAD DE MÉXICO

MANUAL DE PROCEDIMIENTOS

PROCEDIMIENTOS

INTERVENCIÓN ESPECIALIZADA TSJCDMX

Área: CECOFAM "Revinculación Familiar"

Programa de Revinculación Familiar (13)			
Fase I Aprendizaje Formal, Convivencia de Reencuentro	(14)	Fase III Expansión, Convivencia en Espacios Semi-Libres	(16)
Fase II Aprendizaje Práctico, Convivencia Asistida	(15)	Fase IV Independencia, Entrega-Recepción de Niña, Niño y/o Adolescente.	(17)

Proceso de Reforzamiento Transversal (18)	
Talleres Psicoeducativos	(19)
Pláticas Asistidas	(20)

Canalización (21)	
Baja por no cumplir con el ordenamiento judicial	(22)
Evaluación Psicológica	(23)
Terapia Psicológica	(24)
Evaluación Psiquiátrica	(25)
Otros compromisos: convivencia libre	(26)

REFERENCIAS
(27)

Nota: Los datos presentados son el resultado de la observación y análisis del comportamiento y la conducta mostrada por los involucrados en las fechas señaladas, por lo que dichos datos corresponden únicamente al tiempo de las convivencias marcadas en el mismo.

Ciudad de México, a de (28) del 202 .

ATENTAMENTE.

_____(29)_____

Lic._____(30)_____
Profesión: _____(31)_____
Cédula Profesional _____(32)_____

CECOFAM-ESL-04

PJCDMX
PODER JUDICIAL
CIUDAD DE MÉXICO

MANUAL DE PROCEDIMIENTOS

PROCEDIMIENTOS

INTERVENCIÓN ESPECIALIZADA
TSJCDMX

Area: CECOFAM "Revinculación Familiar"

De conformidad con lo dispuesto en la Constitución Política de los Estados Unidos Mexicanos y la de esta Ciudad; la Ley General de Protección de Datos Personales en Posesión de Sujetos Obligados; la Ley de Protección de Datos en Posesión de Sujetos Obligados de la Ciudad de México y los Lineamientos Generales de Protección de Datos Personales en Posesión de Sujetos Obligados de la Ciudad de México, se hace de su conocimiento que la información que se remite contiene datos personales, los que son considerados como cualquier información concerniente a personas físicas identificadas o identificables, por lo que, una persona física es identificable cuando su identidad pueda determinarse directa o indirectamente. En este sentido, los datos personales son estimados por la ley como confidenciales, por lo que, deben ser tratados bajo su más estricta responsabilidad en el debido cumplimiento de sus funciones, facultades y atribuciones derivadas de la ley que rige la protección de datos personales y su actuar como autoridad; por lo tanto, en cumplimiento al principio de confidencialidad, se debe garantizar que **exclusivamente el TITULAR DE LOS DATOS PUEDA ACCEDER A SUS DATOS PERSONALES,** o bien, la **PERSONA QUE ÉL AUTORICE**, o en su caso, la **AUTORIDAD COMPETENTE**.

CECOFAM-ESL-04

DESCRIPCIÓN DEL FORMATO

Nombre:	**INFORME DE REDIRECCIÓN CONVIVENCIA EN ESPACIOS SEMILIBRES DE NIÑA, NIÑO Y ADOLESCENTE**
Clave:	**CECOFAM-ESL-04**
Objetivo:	Informar a la Autoridad Jurisdiccional los avances de la interacción parento-filial y Coparental de la Convivencia en Espacios Semi-Libres realizada durante un lapso de tres meses.
Elabora:	Centro de Convivencia Familiar Supervisada.
Número de tantos:	Dos Originales.
Distribución:	Original. - Archivo del Centro de Convivencia Familiar Supervisada. Original.- Autoridad Jurisdiccional.

INSTRUCTIVO DE LLENADO

No.	CONCEPTO	SE DEBE ANOTAR
1	AUTORIDAD ORDENADORA	El número de Sala o Juzgado del cual proviene la Convivencia en Espacios Semi-Libres, automáticamente el sistema proporciona el número.
2	NO. DE EXPEDIENTE JUDICIAL O TOCA	El número de toca en caso de que la Convivencia en Espacios Semi-Libres haya sido ordenada por una Sala. Si procede de un Juzgado se anota el número de expediente, automáticamente el sistema lo proporciona.
3	REGISTRO CECOFAM	El número de Registro de Convivencia en Espacios Semi-Libres, automáticamente el sistema proporciona el número.
4	JUICIO	Es el tipo de controversia promovida por la o el Responsable Custodio o la o el Responsable Conviviente ante el juzgado de origen, automáticamente el sistema lo imprime en el formato.
5	PERSONA QUE PRESENTA	El nombre de la o el Responsable Custodio, automáticamente el sistema imprime el nombre.
6	PERSONA QUE CONVIVE	El nombre de la o el Responsable Conviviente, automáticamente el sistema imprime el nombre.
7	NOMBRE(S) DE LA NIÑA(S), NIÑO(S) O ADOLESCENTE EDAD(ES)	El nombre y edad de las Niñas(s), Niño(s) y/o Adolescente(s), que participaran en la Convivencia en Espacios Semi-Libres, automáticamente el sistema imprime sus nombres.

No.	CONCEPTO	SE DEBE ANOTAR
8	METODOLOGÍA	Los diversos aspectos a considerar para la integración del informe de Redirección como son: Observación de la interacción de la dinámica parento-filial y/o familiar, Retroalimentación in vivo, Intervención para la implementación de estrategias que permitan el fortalecimiento y/o establecimiento de la vinculación parental y/o familiar, etc.
9	PERIODO DE INTERVENCIÓN	Fechas en las que se realizó la Convivencia en Espacios Semi-Libres.
10	ANÁLISIS DE LA CONVIVENCIA INTERACCIÓN FAMILIAR	Análisis breve de la interacción parento-filial y coparental durante la convivencia, así como avances que se obtuvieron en relación a las habilidades de crianza, la Interacción Coparental y Parento-filial.
11	CONCLUSIONES	Análisis breve de la interacción parento-filial y coparental durante la convivencia.
12	RECOMENDACIONES	Sugerencias que se darán para mejorar la relación paterno filial y coparental en pro del sano desarrollo de las Niñas, Niños y/o Adolescentes, en donde se canalizará al núcleo familiar a las Fases del Programa de Revinculación Familiar de acuerdo a las situaciones observadas.
13	PROGRAMA DE RE VINCULACIÓN FAMILIAR	Fase del Programa al que se sugiere redireccionar: Fase I de Aprendizaje Formal, Fase II Aprendizaje Práctico, Fase III, Expansión, Fase IV Independencia o Convivencia Libre.
14	FASE I	Aprendizaje Formal: Convivencia de Reencuentro

No.	CONCEPTO	SE DEBE ANOTAR
15	FASE II	Aprendizaje Práctico: Convivencia Asistida
16	FASE III	Expansión: Convivencia en Espacios Semi Libres
17	FASE IV	Independencia: Entrega- Recepción
18	PROCESO DE REFORZAMIENTO TRANSVERSAL	Apoyo a los integrantes de la familia, de manera paralela a las fases del Programa para la adquisición de conocimientos y herramientas que les permitan favorecer la revinculación familiar.
19	TALLER PSICOEDUCATIVO	Módulos Temáticos que se imparten en sesiones grupales, cuyo propósito es brindar información teórico- práctica, para el reforzamiento de habilidades parentales.
20	PLÁTICA ASISTIDA	Conversación asertiva y proactiva entre las partes con el acompañamiento de un Facilitador.
21	CANALIZACIÓN	Recomendación con base en la observación y análisis de la convivenicia para ser derivados.
22	BAJA ADMINISTRATIVA	Por no mostrar avances en el Programa de Revinculación Familiar.
23	EVALUACIÓN PSICOLÓGICA	Se canalizan al menor, a una o ambas partes a Evaluación Psicológica.
24	TERAPIA PSICOLÓGICA	Se canalizan al menor, a una o ambas partes a Terapia Psicológica.

No.	CONCEPTO	SE DEBE ANOTAR
25	EVALUACIÓN PSIQUIATRICA	Se canalizan al menor, a una o ambas partes a Evaluación Psiquiátrica.
26	OTROS COMPROMISOS: CONVIVENCIA LIBRE	Convivencia libre y flexible sin el servicio que proporciona el CECOFAM.
27	REFERENCIAS	Referencias Teóricas que dan sustento a la opinión profesional de la o el Facilitador.
28	FECHA	Día, mes y año en el que se elaboró el informe mensual de convivencia en Espacios Semi-Libres.
29	FIRMA	Firma de la o el Facilitador que observó la Convivencia en Espacios Semi-Libres.
30	NOMBRE, PUESTO	Nombre completo, la o el Facilitador que observó la Convivencia en Espacios Semi-Libres.
31	PROFESIÓN	Puesto de la o el Facilitador que observó la Convivencia en Espacios Semi-Libres.
32	CÉDULA PROFESIONAL	Número de Cédula Profesional de la o el Facilitador que observó la Convivencia en Espacios Semi-Libres.

PJCDMX PODER JUDICIAL CIUDAD DE MÉXICO

MANUAL DE PROCEDIMIENTOS

PROCEDIMIENTOS

Procedimiento: CIEAJ-019	Fase IV Independencia, Entrega-Recepción de Niña, Niño y/o Adolescente.
Objetivo general:	Consolidar la vinculación al generar una convivencia libre ya sea por algunas horas o con pernocta; para que la o el Responsable Conviviente, la o el Responsable Custodio, la Niña, Niño y/o Adolescente solidifiquen el vínculo familiar, al no requerir de un espacio dentro de las instalaciones de la Dirección del Centro de Convivencia Familiar Supervisada para llevar a cabo la convivencia.
Políticas y normas de operación:	

1. La Fase IV se realizará conforme a las Bases del Centro de Convivencia Familiar Supervisada vigentes.

2. Se llevará a cabo por un tiempo aproximado de 3 meses en la sede y horarios disponibles, en la que la o el Facilitador confirmará la entrega a la o el Responsable Conviviente para su salida con el mismo y el regreso de la niña, niño y/o adolescente a la o el Responsable Custodio o Tercero Emergente al término del horario de la Convivencia.

3. La o el Facilitador, es decir, el Personal técnico con estudios en Trabajo Social, Psicología, Pedagogía, Derecho, Medicina, Enfermería u otra formación afín, a través de la observación y retroalimentación de resultados auxiliará a la familia a alcanzar el objetivo de la fase.

4. De conformidad a la demanda del servicio, se asignará de manera simultánea a cada Facilitador de 3 a 5 familias.

5. Cuando por cuestiones de salud o desconocimiento las o los usuarios no puedan escribir, el personal de la Dirección del Centro de Convivencia Familiar Supervisada

los apoyará en el registro necesario en su presencia y se les pedirá que coloquen su huella digital en caso de no saber firmar.

6. En caso de que la o el Responsable Custodio o la o el Responsable Conviviente no se presente a la Convivencia, la o el Facilitador concluirá el servicio en punto de la hora, ya que las personas usuarias deben llegar 10 minutos antes de iniciado el servicio, posteriormente se pedirá que se retire del lugar. Sin embargo, si una vez concluido el tiempo de espera, se encuentran en las instalaciones la Niña, Niño y/o Adolescente, la o el Responsable Custodia y la o el Responsable Custodio o Tercero Emergente, se deberá privilegiar el desarrollo de la convivencia, al estar de acuerdo con la misma la Niña, Niño y/o Adolescente. Asimismo, a través de Compromiso Coparental ambas partes deberán comprometerse a dar cumplimiento estricto a los horarios de inicio y fin de la convivencia en lo subsecuente.

7. El acceso a las instalaciones se dará mediante Sistema Biométrico, si existe falla en el mismo, se solicitará alguna identificación oficial vigente (Credencial del INE, Pasaporte, Cédula Profesional con fotografía o Cartilla Militar y en caso de extranjeros, cualquier identificación expedida por el Instituto Nacional de Migración).

8. En el supuesto de que no se porte alguna de las identificaciones y se encuentren la o el Responsable Conviviente y la o el Responsable Custodio o Tercero Emergente, se dará el servicio correspondiente al existir un reconocimiento de uno de estos, sobre el que no presente su identificación.

9. La o el Responsable Custodio o la o el Tercero Emergente, necesariamente deberá entregar a la Niña, Niño y/o Adolescente a la o el Responsable Conviviente para el inicio de su convivencia y por ningún motivo, podrán dejarlo a cargo de la o el Facilitador o el personal adscrito a la Dirección del Centro de Convivencia Familiar Supervisada, respetando en todo momento los horarios establecidos.

10. Si la o el Personal de Seguridad que apoya a la Dirección del Centro de Convivencia Familiar Supervisada percibe indicios de que alguna de las personas usuarias presenta aliento alcohólico, le negará el acceso a las instalaciones y se informará a la Autoridad Jurisdiccional a través de Nota Informativa.

11. En caso de que la o el Responsable Conviviente, la Niña, Niño y/o Adolescente, sufra alguna lesión o complicación de salud, la o el Facilitador, y/o Autoridades de la Dirección del Centro de Convivencia Familiar Supervisada, solicitarán de inmediato, apoyo del médico adscrito o del personal de Seguridad para el llamado de los servicios de emergencia.

12. La o el Facilitador brindará retroalimentación a la o el Responsable Conviviente y/o Responsable Custodio, con el objeto de mejorar la interacción parento-filial coparental, ya sea al término del encuentro o mediante cita.

13. En caso de ser necesario se solicitará mediante escrito a la Autoridad Jurisdiccional, la autorización para que la o el Facilitador asignado realice revisión del expediente judicial.

14. Al término del horario de la Entrega-Recepción, la o el Responsable Conviviente deberá permanecer en el lugar, hasta que se presente a recoger a la Niña, Niño y/o Adolescente la o el Responsable Custodio o la o el Tercero Emergente.

15. Si la o el Responsable Custodio o la o el Tercero Emergente no se presenta a recoger a la Niña, Niño y/o Adolescente al término del horario de la Entrega-Recepción, se buscará localizar vía telefónica la o el Responsable Custodio o Tercero Emergente.

16. Si no se localiza a la o el Responsable Custodio o la o el Tercero Emergente se pondrá a disposición de la o el Responsable Conviviente el servicio de la Policía Auxiliar de la Ciudad de México para que lo trasladen junto con la Niña, Niño y/o Adolescente a la Agencia del Ministerio Público, lo que se hará del conocimiento de la Autoridad Jurisdiccional a través de Nota Informativa.

17. Se remitirá a la Autoridad Jurisdiccional Nota Informativa de 5 días hábiles, para hacer de su conocimiento hechos relevantes acontecidos durante la convivencia familiar, así como el incumplimiento del régimen de visitas y convivencias de manera consecutiva y/o recurrente de la o el Responsable Custodio y/o Responsable Conviviente.

18. La Autoridad Jurisdiccional recibirá un informe mensual por escrito, en el que se le dará a conocer el análisis de la interacción familiar y/o las recomendaciones sugeridas por la o el Facilitador, mismo que se enviará en un término de 15 días hábiles.

19. Previo a los 3 meses de la Fase IV, se dará a conocer a la o el Responsable Conviviente y/o la o el Responsable Custodio la transición de fase, a efecto de que suscriban Compromiso Parental para transitar a la convivencia libre y con ello dar por terminado el Programa, lo que se informará a la autoridad jurisdiccional. Sin embrago, en caso de negativa por parte de la o el Responsable Conviviente y/o la o el Responsable Custodio para suscribir dicho documento, la o el Facilitador emitirá un Informe de Redirección con el análisis de la dinámica familiar y la recomendación para para transitar en función del interés superior de la Niña, Niño y/o Adolescente, cual se remitirá vía oficio a la autoridad jurisdiccional para su aprobación.

20. Si se advierte en un período de 1 mes, que la o el Responsable Custodio o la o el Responsable Conviviente no han contribuido para alcanzar el objetivo de la Fase IV

y lograr la re vinculación familiar, o se detecte negativa de la Niña, Niño y/o Adolescente para convivir, la o el Facilitador emitirá un "Informe de Redirección"(CECOFAM-ER-03) con análisis de la interacción familiar y hará la recomendación de Baja Administrativa, mismo que se enviará en un término de 15 días hábiles a la Autoridad Jurisdiccional.

21. La Dirección del Centro de Convivencia Familiar Supervisada pondrá a disposición de personas usuarias Talleres Psicoeducativos, Platicas Asistidas y Actividades Colectivas a las cuales deberán acudir de manera obligatoria. La programación se dará a conocer al inicio de cada una de las fases del Programa y se fijarán las fechas de asistencia de acuerdo a los horarios disponibles de los mismos.

22. Las Pláticas Asistidas serán obligatorias y guiadas por una autoridad de la Dirección del Centro de Convivencia Familiar Supervisada y una o un Facilitador, podrán desarrollarse el número de veces necesario para la consecución de su objetivo y durante las distintas fases de servicio que proporciona la Dirección del Centro de Convivencia Familiar Supervisada, a fin de consolidar convenios para la validación de la Autoridad Jurisdiccional.

    En caso de negativa por parte de la o el Responsable Custodio y/o la o el Responsable Conviviente a participar en ellas, éstas se solicitarán mediante oficio al juzgado de referencia.

23. Se aplicará encuesta de satisfacción a la o el Responsable Custodio, la o el Responsable Conviviente, Niña, Niño y/o Adolescente en los meses de febrero, mayo, agosto y noviembre.

24. Se informará por oficio las inasistencias de la o el Responsable Custodio, la o el Responsable Conviviente, la Niña, Niño y/o Adolescente para efecto de que la Autoridad Jurisdiccional autorice la Baja Administrativa.

25. La Dirección del Centro de Convivencia Familiar Supervisada pondrá a disposición de las y los usuarios Talleres Psicoeducativos, Platicas Asistidas y Actividades Colectivas a las cuales deberán acudir de manera obligatoria. La programación se dará a conocer al inicio de cada una de las fases del Programa y se fijarán las fechas de asistencia de acuerdo a los horarios disponibles de los mismos.

26. La o el Facilitador desarrollará Pláticas Asistidas con la o el Responsable Custodio y la o el Responsable Conviviente, las cuales podrán realizarse de manera semanal, quincenal o mensual según sea necesario para la consecución de acuerdos coparentales en función del cumplimiento del régimen de Visitas y Convivencia.

    En caso de negativa por parte de la o el Responsable Custodio y/o la o el Responsable Conviviente a participar en ellas, éstas se solicitarán mediante oficio al juzgado de referencia.

27. En caso de que la Niña, Niño y/o Adolescente manifieste indisposición para llevar a cabo el encuentro, la o el facilitador indagará la razón de su malestar y de ser necesario lo remitirá con el personal médico asignado al Centro si se cuenta con dicho personal.

28. De presentarse algún caso en el cual la o el Responsable Custodio y/o la o el Responsable Conviviente, muestre algún tipo de discapacidad (auditiva, visual, motriz, intelectual u otras), que hable otro idioma o dialecto que impida establecer la comunicación directa con ellos, se solicitará a la autoridad jurisdiccional el apoyo especializado correspondiente.

29. En aquellos casos que la familia requiera pautas conductuales específicas de aspectos relacionados con alimentación, higiene y/o salud, se utilizará la Bitácora de Cuidados y Atenciones.

30. En aquellos casos en los que no se cuente con información personal de la o el Responsable Custodio y/o la o el Responsable Conviviente se dará para su llenado el “Formato único para recabar datos personales”, previa lectura del Aviso de Privacidad correspondiente.

31. Para que las personas usuarias que se inscriban en diversos cursos y talleres diversos e impartidos por la Fundación “Carlos Slim”, se utilizará la “Carta Compromiso Adultos FCS”.

No.	Área.	Descripción de la actividad.	Documentos y/o sistemas de apoyo.
1	Subdirección del CECOFAM Niños Héroes / Subdirección del CECOFAM Plaza Juárez (Personal administrativo)	Entrega el Informe de Entrevista Diagnóstica o Informe de Redirección, en el cual indica que deberá integrar a las o los usuarios a la Fase IV del Programa al personal administrativo de la Jefatura de Unidad Departamental de Gestión Administrativa del Programa de Revinculación Familiar.	
2	Jefatura de Unidad Departamental de Gestión Administrativa del Programa de Revinculación Familiar (Personal administrativo)	Recibe el Informe de Entrevista Diagnóstica o Informe de Redirección, programa la Entrega-Recepción y entrega Listado de Asignación, Formato de Asistencia Mensual de Entrega-Recepción a la o el Facilitador.	
3 4 5	Jefatura de Unidad Departamental de Espacios Semi-libres y Entrega Recepción de Niñas, Niños y Adolescentes (Facilitador)	Recibe Listado de Asignación y Formato de Asistencia Mensual de Entrega-Recepción. Espera a la o a el Responsable Custodio y la o el Responsable Conviviente para la Entrega-Recepción. **¿Asisten ambos Responsables?** **No.** Continúa en la actividad no.5 **Sí.** Continúa en la actividad no. 6 Informa a la o el Responsable Custodio o la o el Responsable Conveniente que no se podrá llevar a cabo la Entrega-Recepción y solicita se retire. (Continúa en la actividad no. 20)	

No.	Área.	Descripción de la actividad.	Documentos y/o sistemas de apoyo.
6	Jefatura de Unidad Departamental de Espacios Semi-libres y Entrega Recepción de Niñas, Niños y Adolescentes (Facilitador)	Recibe a la o el Responsable Custodio y la o el Responsable Conviviente para realizar la Entrega-Recepción, y solicita coloque su huella en el lector biométrico, número de registro y/o su identificación.	
7	Responsable Custodio y/o Responsable Conviviente	Coloca su huella en el lector biométrico o indica su número de registro y presenta su identificación.	
8 9	Jefatura de Unidad Departamental de Espacios Semi-libres y Entrega Recepción de Niñas, Niños y Adolescentes (Facilitador)	Verifica en el Sistema autorizado por el Pleno del Consejo, si la o el Responsable Custodio acompañado de la Niña, Niño y/o Adolescente, la o el Responsable Conviviente pueden ingresar a las instalaciones y les permite el acceso. Entrega a la o el Responsable Conviviente y a la o el Responsable Custodio, Formato de Asistencia Mensual Entrega-Recepción.	• Sistema
10	Responsable Custodio y/o Responsable Conviviente	Recibe, requisita el “Formato de Asistencia Mensual Entrega-Recepción” (CECOFAM-ER-01) y devuelve a la o el Facilitador.	• Formato CECOFAM-ER-01
11	Jefatura de Unidad Departamental de Espacios Semi-libres y Entrega Recepción de Niñas, Niños y Adolescentes (Facilitador)	Recibe y revisa que el Formato de Asistencia Mensual Entrega-Recepción esté debidamente requisitado.	

No.	Área.	Descripción de la actividad.	Documentos y/o sistemas de apoyo.
12	Jefatura de Unidad Departamental de Espacios Semi-libres y Entrega Recepción de Niñas, Niños y Adolescentes (Facilitador)	Observa la interacción de la o el Responsable Conviviente, la o el Responsable Custodio y Niña, Niño y/o Adolescente.	
13		Solicita a la o el Responsable Custodio realice la entrega de la Niña, Niño y/o Adolescente a la o el Responsable Conviviente.	
14		Solicita a la o el Responsable Custodio se retire del lugar.	
15	Responsable Custodio	Registra en el lector biométrico su huella digital y se retira de las instalaciones.	
16	Jefatura de Unidad Departamental de Espacios Semi-libres y Entrega Recepción de Niñas, Niños y Adolescentes (Facilitador)	Autoriza y entrega el pase de salida del inmueble a la o el Responsable Conviviente.	
17	Responsable Conviviente	Recibe y entrega pase de salida al personal de seguridad de la Dirección de Seguridad.	
18	Dirección de Seguridad (Personal de Seguridad)	Recibe y verifica que el pase de salida de la o el Responsable Conviviente y de Niñas, Niños y/o Adolescentes, correspondan.	
19		Permite la salida de la o el Responsable Conviviente acompañado de la Niña, Niño y/o Adolescente. (Conecta con el fin del procedimiento)	

No.	Área.	Descripción de la actividad.	Documentos y/o sistemas de apoyo.
20	Jefatura de Unidad Departamental de Espacios Semi-libres y Entrega Recepción de Niñas, Niños y Adolescentes (Facilitador)	Actualiza en el Sistema autorizado por el Pleno del Consejo, el estatus de la asistencia o inasistencia de las o los Responsables Custodios y las o los Responsables Convivientes.	• Sistema
21		Entrega Formato de Asistencia Mensual al personal administrativo de la Jefatura Unidad Departamental de Gestión Administrativa del Programa de Revinculación Familiar. (Continúa en la actividad no. 22 y 28)	
22		Elabora “Informe Mensual” (CECOFAM-ER-04) y/o “Informe de Redirección” (CECOFAM-ER-03) y entrega a la Jefatura de Unidad Departamental de Espacios Semi-libres y Entrega Recepción de Niñas, Niños y Adolescentes, para su firma.	• Formatos CECOFAM-ER-03 CECOFAM-ER-04
23	Jefatura de Unidad Departamental de Espacios Semi-libres y Entrega Recepción de Niñas, Niños y Adolescentes	Recibe, revisa, firma el Informe Mensual o Informe de Redirección, y entrega al personal administrativo de la Jefatura de Unidad Departamental de Gestión Administrativa del Programa de Revinculación Familiar.	
24	Jefatura de Unidad Departamental de Gestión Administrativa del Programa de Revinculación Familiar (Personal administrativo)	Recibe, genera oficio de envío del Informe Mensual o Informe de Redirección, a través del sistema autorizado por el Pleno del Consejo, y entrega a la Jefatura de Unidad Departamental de Espacios Semi-libres y Entrega Recepción de Niñas, Niños y Adolescentes, para su firma.	• Sistema • Oficio

No.	Área.	Descripción de la actividad.	Documentos y/o sistemas de apoyo.
25	Jefatura de Unidad Departamental de Espacios Semi-libres y Entrega Recepción de Niñas, Niños y Adolescentes	Recibe, revisa, firma el oficio del Informe Mensual o Informe de Redirección y devuelve al personal administrativo de la Jefatura de Unidad Departamental de Gestión Administrativa del Programa de Revinculación Familiar, para su envío a la Autoridad Jurisdiccional.	
26	Jefatura de Unidad Departamental de Gestión Administrativa del Programa de Revinculación Familiar (Personal administrativo)	Recibe y envía el oficio e Informe Mensual o Informe de Redirección a la Autoridad Jurisdiccional.	
27	Autoridad Jurisdiccional (Oficialía de Partes)	Recibe, acusa el oficio e Informe Mensual o Informe de Redirección y devuelve al personal administrativo de la Jefatura de Unidad Departamental de Gestión Administrativa del Programa de Revinculación Familiar.	
28	Jefatura de Unidad Departamental de Gestión Administrativa del Programa de Revinculación Familiar (Personal administrativo)	Recibe y archiva en expediente el acuse del oficio e Informe de Redirección, el Formato de Asistencia Mensual.	
29		Guarda expediente de la Fase IV hasta que concluya su periodo de archivo en trámite.	
30		Envía expediente al Archivo Judicial.	

FIN DEL PROCEDIMIENTO

PJCDMX PODER JUDICIAL CIUDAD DE MÉXICO

MANUAL DE PROCEDIMIENTOS

PROCEDIMIENTOS

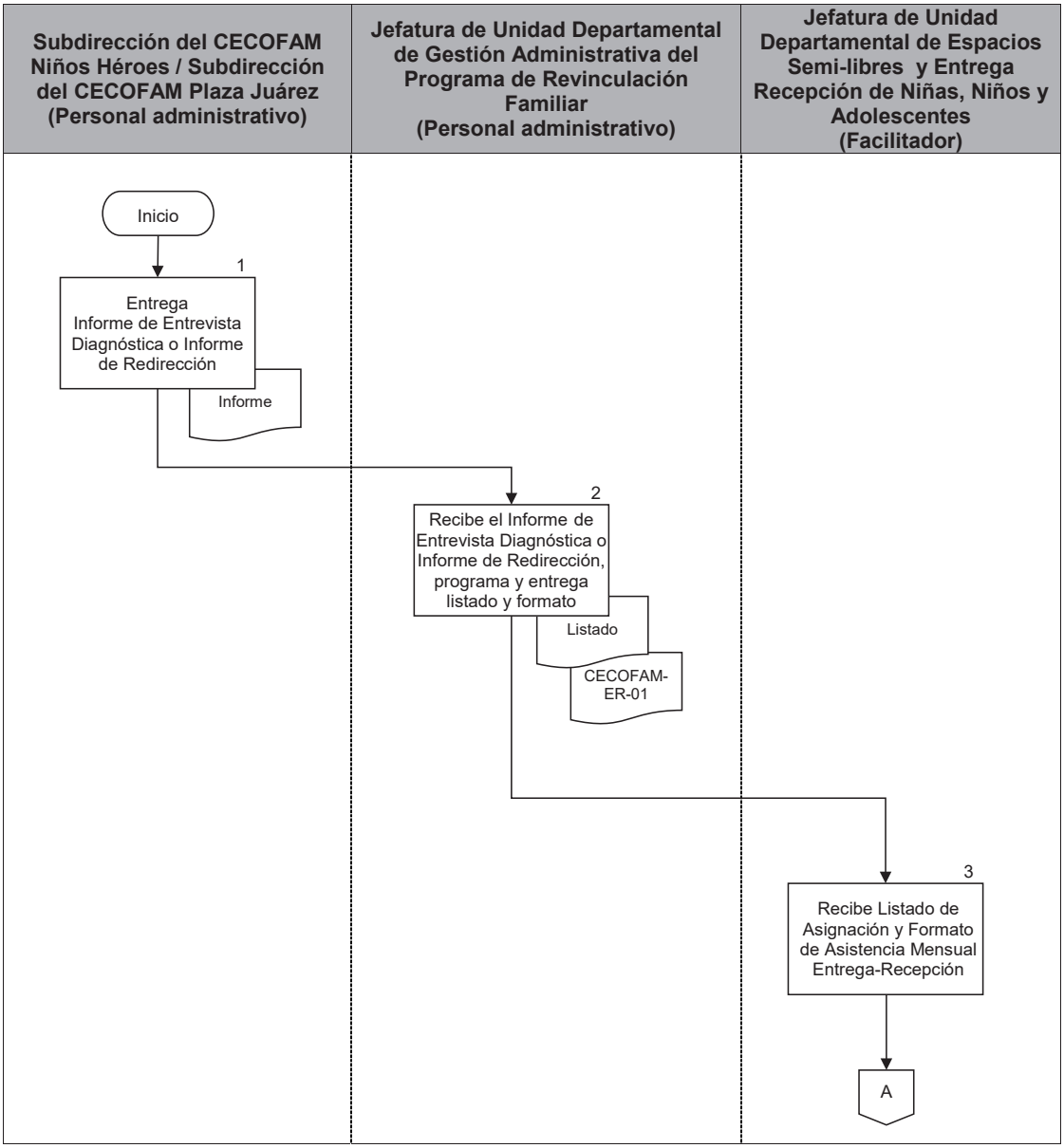

PJCDMX PODER JUDICIAL CIUDAD DE MÉXICO

MANUAL DE PROCEDIMIENTOS

PROCEDIMIENTOS

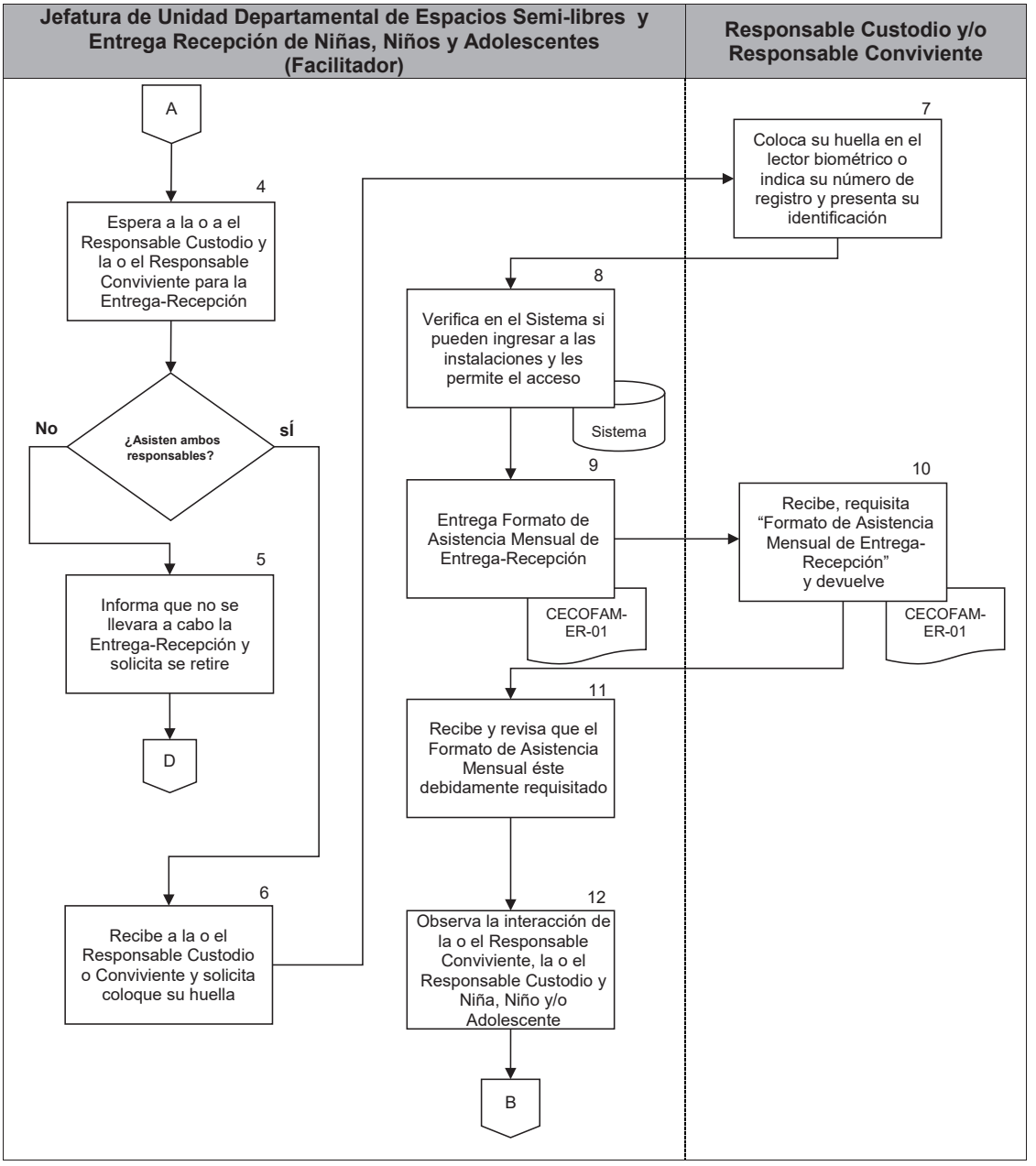

PJCDMX PODER JUDICIAL CIUDAD DE MÉXICO

MANUAL DE PROCEDIMIENTOS

PROCEDIMIENTOS

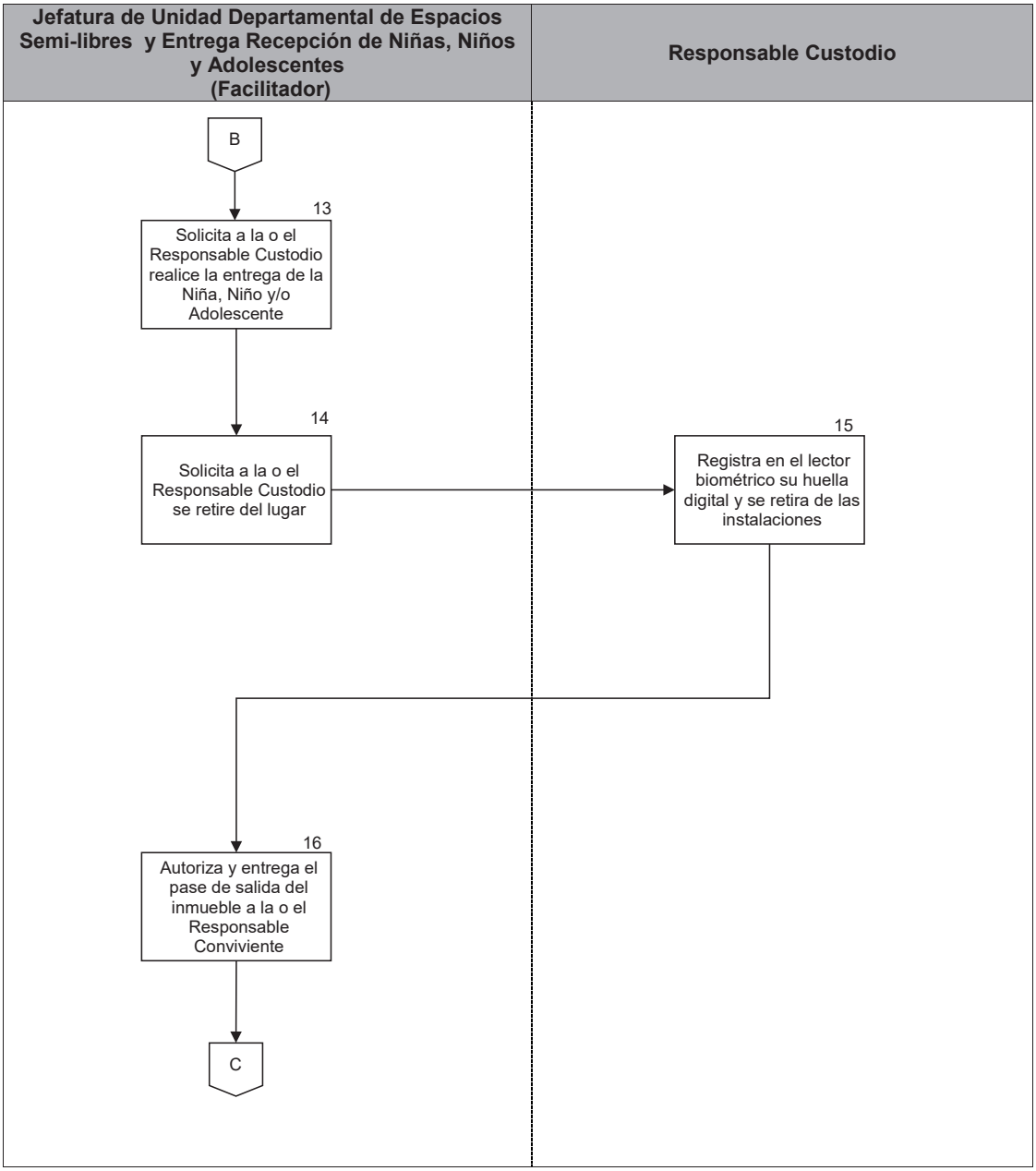

PJCDMX PODER JUDICIAL CIUDAD DE MÉXICO

MANUAL DE PROCEDIMIENTOS

PROCEDIMIENTOS

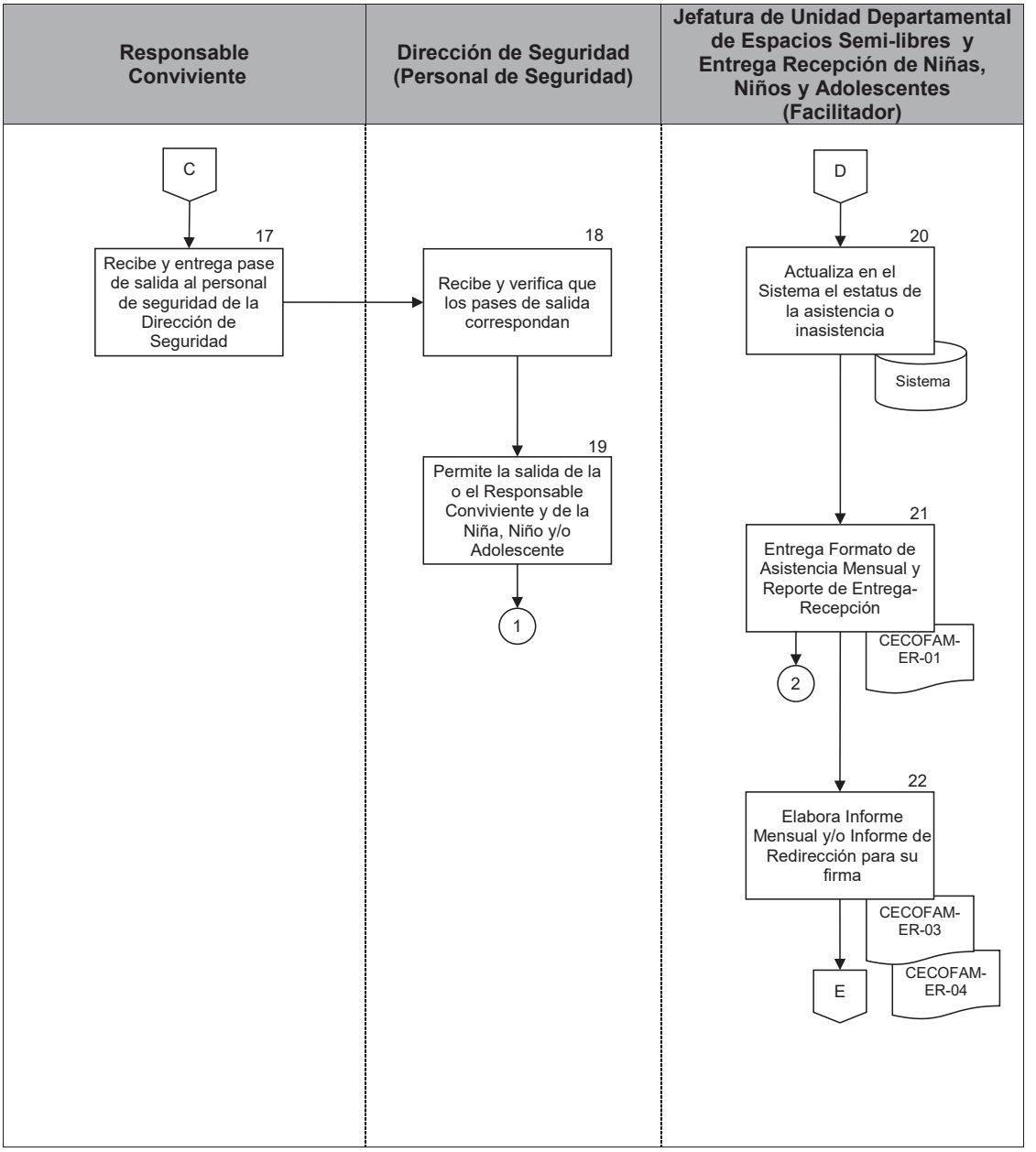

PJCDMX PODER JUDICIAL CIUDAD DE MÉXICO

MANUAL DE PROCEDIMIENTOS

PROCEDIMIENTOS

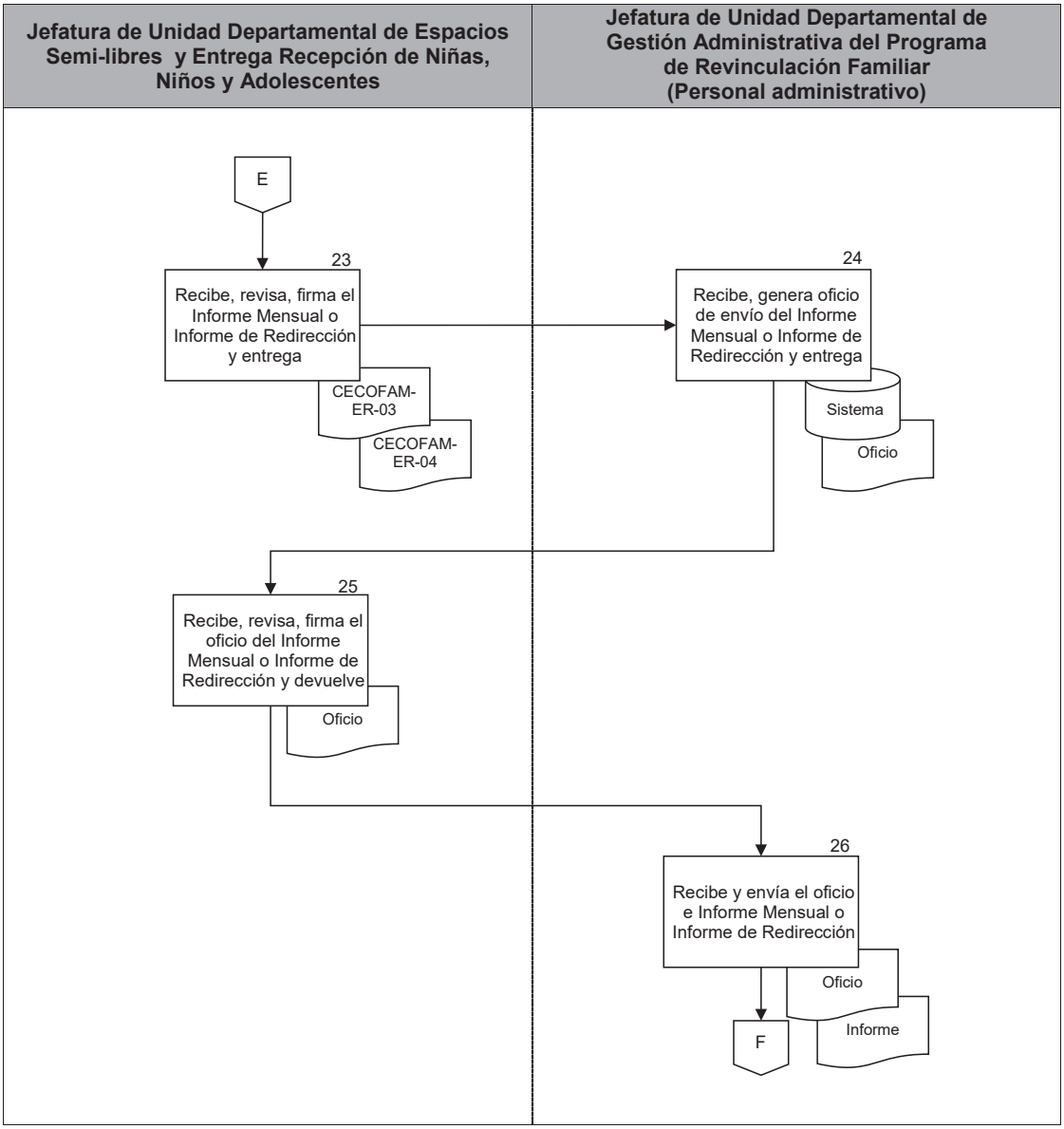

PJCDMX PODER JUDICIAL CIUDAD DE MÉXICO

MANUAL DE PROCEDIMIENTOS

PROCEDIMIENTOS

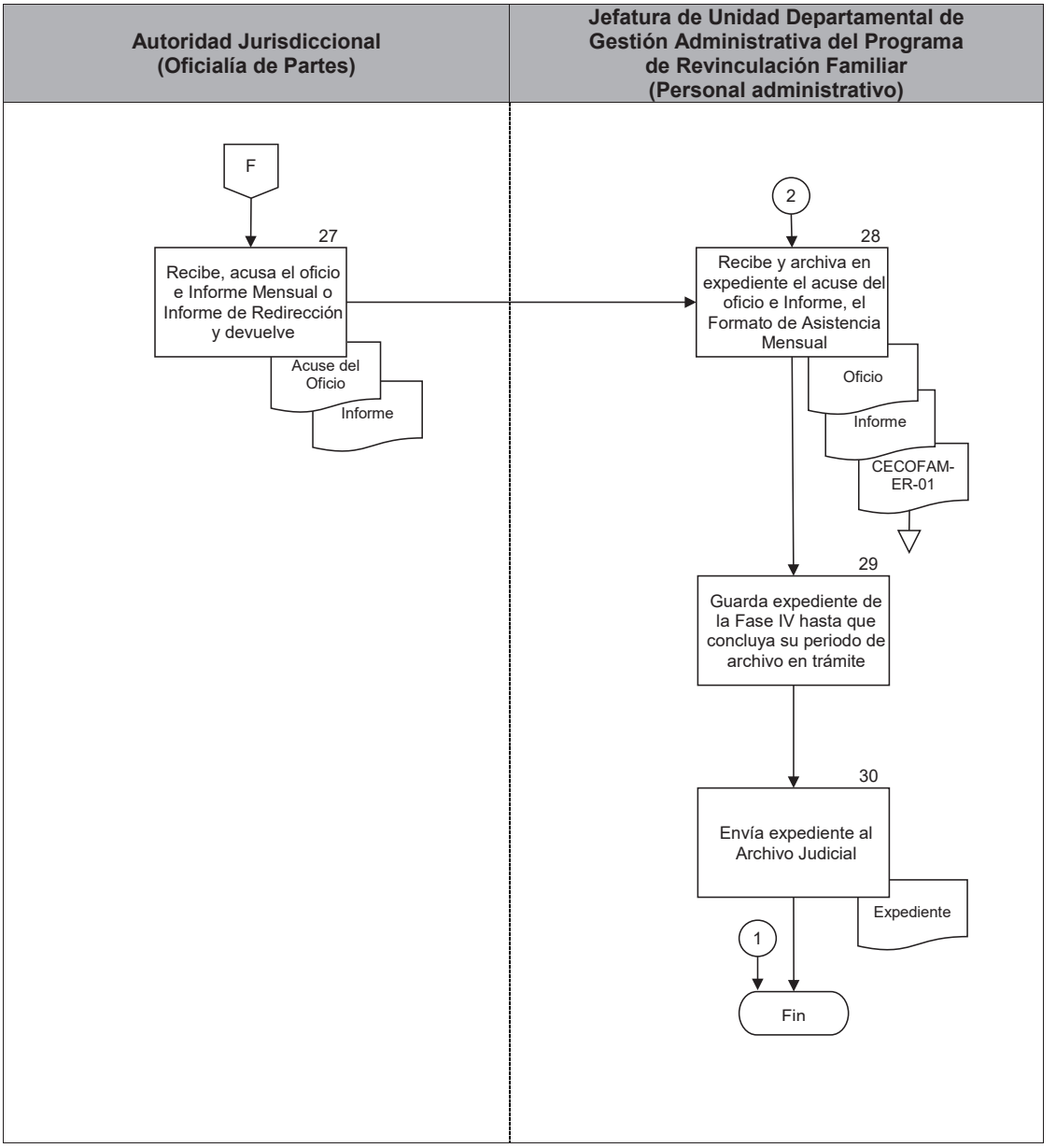

PJCDMX PODER JUDICIAL CIUDAD DE MÉXICO

INTERVENCIÓN ESPECIALIZADA TSJCDMX

Área: CECOFAM "Revinculación Familiar"

FORMATO DE ASISTENCIA MENSUAL
ENTREGA - RECEPCIÓN

DATOS GENERALES:			
Sala o Juzgado:		Registro:	
Secretaria:		Reporte:	
Expediente o Toca:		Horario:	
Juicio:		Facilitador Asignado:	
NIÑA(S), NIÑO(S) O ADOLESCENTE(S):			
COMENTARIOS:			

FECHA DE ENTREGA:			
RESPONSABLE CUSTODIO		CONVIVIENTE	
Nombre:		Nombre:	
Firma:		Firma:	
Hora:		Hora:	
FECHA DE RECEPCIÓN:			
CONVIVIENTE		RESPONSABLE CUSTODIO	
Nombre:		Nombre:	
Firma:		Firma:	
Hora:		Hora:	
FACILITADOR:			
Nombre:		Firma:	

CECOFAM-ER-01

PJCDMX PODER JUDICIAL CIUDAD DE MÉXICO

INTERVENCIÓN ESPECIALIZADA TSJCDMX

Área: CECOFAM "Revinculación Familiar"

FORMATO DE ASISTENCIA MENSUAL
ENTREGA - RECEPCIÓN

DATOS GENERALES:			
Sala o Juzgado:	(1)	**Registro:**	(5)
Secretaria:	(2)	**Reporte:**	(6)
Expediente o Toca:	(3)	**Horario:**	(7)
Juicio:	(4)	**Facilitador Asignado:**	(8)
NIÑA(S), NIÑO(S) O ADOLESCENTE(S):			
(9)			
COMENTARIOS:			
(10)			

FECHA DE ENTREGA: (11)							
RESPONSABLE CUSTODIO				CONVIVIENTE			
Nombre:				**Nombre:**			
(12)				(16)			
Firma:	(13)			**Firma:**	(17)		
Hora Inicio:	(14)	**Hora Fin:**	(15)	**Hora Inicio:**	(18)	**Hora Fin:**	(19)
FACILITADOR:							
Nombre:	(20)			**Firma:**	(21)		

FECHA DE RECEPCIÓN: (11)							
RESPONSABLE CUSTODIO				CONVIVIENTE			
Nombre:				**Nombre:**			
(12)				(16)			
Firma:	(13)			**Firma:**	(17)		
Hora Inicio:	(14)	**Hora Fin:**	(15)	**Hora Inicio:**	(18)	**Hora Fin:**	(19)
FACILITADOR:							
Nombre:	(20)			**Firma:**	(21)		

CECOFAM-ER-01

PJCDMX PODER JUDICIAL CIUDAD DE MÉXICO

MANUAL DE PROCEDIMIENTOS

PROCEDIMIENTOS

DESCRIPCIÓN DEL FORMATO

Nombre:	**FORMATO DE ASISTENCIA MENSUAL ENTREGA – RECEPCIÓN**
Clave:	**CECOFAM-ER-01**
Objetivo:	Controlar asistencia de los participantes en la Entrega Recepción, constancia de asistencia de los mismos.
Elabora:	Centro de Convivencia Familiar Supervisada
Número de tantos:	Original
Distribución:	Original.- Archivo del Centro de Convivencia Familiar Supervisada

INSTRUCTIVO DE LLENADO

No.	CONCEPTO	SE DEBE ANOTAR
1	SALA O JUZGADO	El número de Sala o Juzgado del cual proviene la Entrega Recepción, automáticamente el sistema proporciona el número.
2	SECRETARÍA	El número de la Secretaría, automáticamente el sistema proporciona la letra.
3	TOCA O EXPEDIENTE	El número de toca en caso de que la Entrega Recepción haya sido ordenada por una Sala. Si procede de un Juzgado se anota el número de expediente, automáticamente el sistema lo proporciona.
4	JUICIO	El tipo de Juicio, automáticamente el sistema proporciona el tipo de Juicio.
5	REGISTRO	El número de Registro, automáticamente el sistema proporciona el número
6	REPORTE	El número de reporte, automáticamente el sistema proporciona el número
7	HORARIO	El día y horario de la Entrega Recepción, automáticamente el sistema proporciona la información.
8	FACILITADOR ASIGNADO	El nombre de la o el Facilitador, automáticamente el sistema proporciona el nombre en caso de haber sido asignado con anterioridad.

No.	CONCEPTO	SE DEBE ANOTAR
9	NIÑA(S), NIÑO(S) O ADOLESCENTE(S)	El nombre de las Niña(s), Niño(s) o Adolescente(s), que participaran en la Entrega Recepción, automáticamente el sistema proporciona sus nombres.
10	COMETARIOS	Los cometarios o las observaciones que la Autoridad Jurisdiccional haya realizado en el registro específico, automáticamente el sistema proporciona la información previamente cargada.
11	FECHA DE ENTREGA	La fecha programada para la realización de la Entrega Recepción, automáticamente el sistema proporciona la fecha.
12	RESPONSABLE CUSTODIO NOMBRE	El nombre de la o el Responsable Custodio, automáticamente el sistema proporciona el nombre.
13	RESPONSABLE CUSTODIO FIRMA	La firma de la o el Responsable Custodio.
14	RESPONSABLE CUSTODIO HORA INICIO	La hora en la que inicia la Entrega Recepción.
15	RESPONSABLE CUSTODIO HORA FIN	La hora en la que termina la Entrega Recepción.
16	RESPONSABLE CONVIVIENTE NOMBRE	El nombre de la o el Responsable Conviviente, automáticamente el sistema proporciona el nombre.
17	RESPONSABLE CONVIVIENTE FIRMA	La firma de la o el Responsable Conviviente.

No.	CONCEPTO	SE DEBE ANOTAR
18	RESPONSABLE CONVIVIENTE HORA INICIO	La hora en la que inicia la Entrega Recepción.
19	RESPONSABLE CONVIVIENTE HORA FIN	La hora en la que termina la Entrega Recepción.
20	FACILITADOR NOMBRE	El nombre la o el Facilitador que supervise la Entrega Recepción.
21	FACILITADOR FIRMA	La firma la o el Facilitador que supervise la Entrega Recepción.

PJCDMX PODER JUDICIAL CIUDAD DE MÉXICO

INTERVENCIÓN ESPECIALIZADA TSJCDMX

Área: CECOFAM "Revinculación Familiar"

INFORME DE REDIRECCIÓN
FASE IV INDEPENDENCIA, ENTREGA-RECEPCIÓN DE NIÑA, NIÑO Y/O ADOLESCENTE

Autoridad Ordenadora:	
No. de Expediente Judicial:	
Registro:	

Tipo de juicio:	
Responsable Custodio:	
Responsable Conviviente:	
Nombre de la niña, niño y/o adolescente:	

METODOLOGÍA.

PERÍODO DE INTERVENCIÓN.

ANÁLISIS DE LA INTERACCIÓN FAMILIAR

CONCLUSIONES

RECOMENDACIONES

CECOFAM-ER-03

PJCDMX PODER JUDICIAL CIUDAD DE MÉXICO

MANUAL DE PROCEDIMIENTOS

PROCEDIMIENTOS

PJCDMX PODER JUDICIAL CIUDAD DE MÉXICO

INTERVENCIÓN ESPECIALIZADA TSJCDMX

Área: CECOFAM "Revinculación Familiar"

Programa de Revinculación Familiar			
Fase I Aprendizaje Formal, Convivencia de Reencuentro		Fase III Expansión, Convivencia en Espacios Semi-Libres	
Fase II Aprendizaje Práctico, Convivencia Asistida		Fase IV Independencia, Entrega-Recepción de Niña, Niño y/o Adolescente.	

Proceso de Reforzamiento Transversal	
Talleres Psicoeducativos	
Pláticas Asistidas	

Canalización	
Baja por no cumplir con el ordenamiento judicial	
Evaluación Psicológica	
Terapia Psicológica	
Evaluación Psiquiátrica	
Otros compromisos: convivencia libre	

REFERENCIAS

Nota: Los datos presentados son el resultado de la observación y análisis del comportamiento y la conducta mostrada por los involucrados en las fechas señaladas, por lo que dichos datos corresponden únicamente al tiempo de las convivencias marcadas en el mismo.

Ciudad de México, a de del 202 .

ATENTAMENTE.

_____

Lic._____
Licenciado (a) en:_____
Cédula Profesional _____

CECOFAM-ER-03

PJCDMX PODER JUDICIAL CIUDAD DE MÉXICO

INTERVENCIÓN ESPECIALIZADA TSJCDMX

Área: CECOFAM "Revinculación Familiar"

De conformidad con lo dispuesto en la Constitución Política de los Estados Unidos Mexicanos y la de esta Ciudad; la Ley General de Protección de Datos Personales en Posesión de Sujetos Obligados; la Ley de Protección de Datos en Posesión de Sujetos Obligados de la Ciudad de México y los Lineamientos Generales de Protección de Datos Personales en Posesión de Sujetos Obligados de la Ciudad de México, se hace de su conocimiento que la información que se remite contiene datos personales, los que son considerados como cualquier información concerniente a personas físicas identificadas o identificables, por lo que, una persona física es identificable cuando su identidad pueda determinarse directa o indirectamente. En este sentido, los datos personales son estimados por la ley como confidenciales, por lo que, deben ser tratados bajo su más estricta responsabilidad en el debido cumplimiento de sus funciones, facultades y atribuciones derivadas de la ley que rige la protección de datos personales y su actuar como autoridad; por lo tanto, en cumplimiento al principio de confidencialidad, se debe garantizar que **exclusivamente el TITULAR DE LOS DATOS PUEDA ACCEDER A SUS DATOS PERSONALES,** o bien, la **PERSONA QUE ÉL AUTORICE**, o en su caso, la **AUTORIDAD COMPETENTE**.

CECOFAM-ER-03

PJCDMX PODER JUDICIAL CIUDAD DE MÉXICO

INTERVENCIÓN ESPECIALIZADA TSJCDMX

Área: CECOFAM "Revinculación Familiar"

INFORME DE REDIRECCIÓN
FASE IV INDEPENDENCIA, ENTREGA-RECEPCIÓN DE NIÑA, NIÑO Y/O ADOLESCENTE

Autoridad Ordenadora:	(1)
No. de Expediente Judicial:	(2)
Registro:	(3)

Tipo de juicio:	(4)
Responsable Custodio:	(5)
Responsable Conviviente:	(6)
Nombre de la niña, niño y/o adolescente:	(7)

METODOLOGÍA.
(8)

PERÍODO DE INTERVENCIÓN.
(9)

ANÁLISIS DE LA INTERACCIÓN FAMILIAR
(10)

CONCLUSIONES
(11)

RECOMENDACIONES
(12)

CECOFAM-ER-03

PJCDMX PODER JUDICIAL CIUDAD DE MÉXICO

INTERVENCIÓN ESPECIALIZADA TSJCDMX

Área: CECOFAM "Revinculación Familiar"

Programa de Revinculación Familiar (13)			
Fase I Aprendizaje Formal, Convivencia de Reencuentro	(14)	Fase III Expansión, Convivencia en Espacios Semi-Libres	(16)
Fase II Aprendizaje Práctico, Convivencia Asistida	(15)	Fase IV Independencia, Entrega-Recepción de Niña, Niño y/o Adolescente.	(17)

Proceso de Reforzamiento Transversal (18)	
Talleres Psicoeducativos	(19)
Pláticas Asistidas	(20)

Canalización (21)	
Baja por no cumplir con el ordenamiento judicial	(22)
Evaluación Psicológica	(23)
Terapia Psicológica	(24)
Evaluación Psiquiátrica	(25)
Otros compromisos: convivencia libre	(26)

REFERENCIAS
(27)

Nota: Los datos presentados son el resultado de la observación y análisis del comportamiento y la conducta mostrada por los involucrados en las fechas señaladas, por lo que dichos datos corresponden únicamente al tiempo de las convivencias marcadas en el mismo.

Ciudad de México, a de (28) **del 202 .**

ATENTAMENTE.

_____(29)_____

Lic._____(30)_____
Profesión: _____
Cédula Profesional _____

CECOFAM-ER-03

PJCDMX PODER JUDICIAL CIUDAD DE MÉXICO

INTERVENCIÓN ESPECIALIZADA TSJCDMX

Área: CECOFAM "Revinculación Familiar"

De conformidad con lo dispuesto en la Constitución Política de los Estados Unidos Mexicanos y la de esta Ciudad; la Ley General de Protección de Datos Personales en Posesión de Sujetos Obligados; la Ley de Protección de Datos en Posesión de Sujetos Obligados de la Ciudad de México y los Lineamientos Generales de Protección de Datos Personales en Posesión de Sujetos Obligados de la Ciudad de México, se hace de su conocimiento que la información que se remite contiene datos personales, los que son considerados como cualquier información concerniente a personas físicas identificadas o identificables, por lo que, una persona física es identificable cuando su identidad pueda determinarse directa o indirectamente. En este sentido, los datos personales son estimados por la ley como confidenciales, por lo que, deben ser tratados bajo su más estricta responsabilidad en el debido cumplimiento de sus funciones, facultades y atribuciones derivadas de la ley que rige la protección de datos personales y su actuar como autoridad; por lo tanto, en cumplimiento al principio de confidencialidad, se debe garantizar que **exclusivamente el TITULAR DE LOS DATOS PUEDA ACCEDER A SUS DATOS PERSONALES,** o bien, la **PERSONA QUE ÉL AUTORICE**, o en su caso, la **AUTORIDAD COMPETENTE**.

CECOFAM-ER-03

PJCDMX PODER JUDICIAL CIUDAD DE MÉXICO

MANUAL DE PROCEDIMIENTOS

PROCEDIMIENTOS

DESCRIPCIÓN DEL FORMATO

Nombre:	**INFORME DE REDIRECCIÓN ENTREGA-RECEPCIÓN DE NIÑA, NIÑO Y ADOLESCENTE**
Clave:	**CECOFAM-ER-03**
Objetivo:	Informar a la Autoridad Jurisdiccional los avances de la interacción parento-filial y Coparental de la Entrega Recepción realizada durante un lapso de tres meses.
Elabora:	Centro de Convivencia Familiar Supervisada
Número de tantos:	Dos Originales
Distribución:	Original. - Archivo del Centro de Convivencia Familiar Supervisada Original.- Autoridad Jurisdiccional

PJCDMX PODER JUDICIAL CIUDAD DE MÉXICO

MANUAL DE PROCEDIMIENTOS

PROCEDIMIENTOS

INSTRUCTIVO DE LLENADO

No.	CONCEPTO	SE DEBE ANOTAR
1	AUTORIDAD ORDENADORA	El número de Sala o Juzgado del cual proviene la Entrega Recepción, automáticamente el sistema proporciona el número.
2	NO. DE EXPEDIENTE JUDICIAL	El número de toca en caso de que la Entrega Recepción haya sido ordenada por una Sala. Si procede de un Juzgado se anota el número de expediente, automáticamente el sistema lo proporciona.
3	REGISTRO	El número de Registro de Entrega Recepción, automáticamente el sistema proporciona el número.
4	TIPO DE JUICIO	Es el tipo de controversia promovida por la o el Responsable Custodio o la o el Responsable Conviviente ante el juzgado de origen, automáticamente el sistema lo imprime en el formato.
5	RESPONSABLE CUSTODIO	El nombre de la o el Responsable Custodio, automáticamente el sistema imprime el nombre.
6	RESPONSABLE CONVIVIENTE	El nombre de la o el Responsable Conviviente, automáticamente el sistema imprime el nombre.
7	NOMBRE DE LA NIÑA, NIÑO Y/O ADOLESCENTE	El nombre de las Niña(s), Niño(s) y/o Adolescente(s), que participaran en la Entrega Recepción, automáticamente el sistema imprime sus nombres.
8	METODOLOGÍA	Los diversos aspectos a considerar para la integración del informe mensual como son: Observación, Escucha activa, Reporte de Entrega-Recepción de Niña, Niño y Adolescente, Plática Asistida.

No.	CONCEPTO	SE DEBE ANOTAR
9	PERIODO DE INTERVENCIÓN	Fechas en las que se realizó la Entrega- Recepción.
10	ANÁLISIS DE LA INTERACCIÓN FAMILIAR	Análisis breve de la interacción parento-filial y coparental durante la Entrega- Recepción, así como avances que se obtuvieron en relación a las habilidades de crianza, la Interacción Coparental y Parento-filial.
11	CONCLUSIONES	Análisis breve de la interacción parento-filial y coparental durante la convivencia.
12	RECOMENDACIONES	Sugerencias que se darán para mejorar la relación paterno filial y coparental en pro del sano desarrollo de las Niñas, Niños y/o Adolescentes, en donde se canalizará al núcleo familiar a las Fases del Programa de Revinculación Familiar de acuerdo a las situaciones observadas.
13	PROGRAMA DE RE VINCULACIÓN FAMILIAR	Programa Orientado a otorgar elementos de Convicción a la Autoridad Jurisdiccional a través de la Fase I de Aprendizaje Formal, Fase II Aprendizaje Práctico, Fase III, Expansión, Fase IV Independencia y Proceso de Reforzamiento Transversal.
14	FASE I	Aprendizaje Formal: Convivencia de Reencuentro
15	FASE II	Aprendizaje Práctico: Convivencia Asistida
16	FASE III	Expansión: Convivencia en Espacios Semi Libres
17	FASE IV	Independencia: Entrega- Recepción

No.	CONCEPTO	SE DEBE ANOTAR
18	PROCESO DE REFORZAMIENTO TRANSVERSAL	Apoyo a los integrantes de la familia, de manera paralela a las fases del Programa para la adquisición de conocimientos y herramientas que les permitan favorecer la re vinculación familiar.
19	TALLERES PSICOEDUCATIVOS	Módulos Temáticos que se imparten en sesiones grupales, cuyo propósito es brindar información teórico- práctica, para el reforzamiento de habilidades parentales.
20	PLÁTICAS ASISTIDAS	Conversación asertiva y proactiva entre las partes con el acompañamiento de un Facilitador.
21	CANALIZACIÓN	Recomendación con base en la observación y análisis de la convivenicia para ser derivados.
22	BAJA POR NO CUMPLIR CON EL ORDENAMIENTO JUDICIAL	Por no mostrar avances en el Programa de Revinculación Familiar.
23	EVALUACIÓN PSICOLÓGICA	Se canalizan al menor, a una o ambas partes a Evaluación Psicológica.
24	TERAPIA PSICOLÓGICA	Se canalizan al menor, a una o ambas partes a Terapia Psicológica.
25	EVALUACIÓN PSIQUIÁTRICA	Se canalizan al menor, a una o ambas partes a Evaluación Psiquiátrica.
26	OTROS COMPROMISOS: CONVIVIENCIA LIBRE	Convivencia libre sin el auxilio del CECOFAM.

No.	CONCEPTO	SE DEBE ANOTAR
27	REFERENCIAS	Referencias Teóricas que dan sustento a la opinión profesional de la o el Facilitador.
28	FECHA	Día, mes y año en el que se elaboró el informe mensual de Entrega-Recepción.
29	FIRMA	Firma de la o el Facilitador que observó la Entrega-Recepción.
30	NOMBRE, PUESTO Y CÉDULA PROFESIONAL	Puesto y número de Cédula Profesional de la o el Facilitador que observó la Entrega-Recepción.

PJCDMX PODER JUDICIAL CIUDAD DE MÉXICO

INTERVENCIÓN ESPECIALIZADA TSJCDMX

Área: CECOFAM "Revinculación Familiar"

INFORME MENSUAL
FASE IV INDEPENDENCIA, ENTREGA-RECEPCIÓN DE NIÑA, NIÑO Y/O ADOLESCENTE

Autoridad Ordenadora:	
No. de Expediente Judicial:	
Secretaría:	
Juicio:	

Registro CECOFAM:	
Responsable Custodio:	
Responsable Conviviente:	
Nombre de la niña, niño y/o adolescente:	
Horario:	
Periodicidad:	
Sede:	

METODOLOGÍA.
▪

PERIODO DE OBSERVACIÓN.			
FECHA	MODALIDAD	ESTATUS	DURACIÓN

CONCLUSIONES.

CECOFAM-ER-04

PJCDMX PODER JUDICIAL CIUDAD DE MÉXICO

MANUAL DE PROCEDIMIENTOS

PROCEDIMIENTOS

PJCDMX PODER JUDICIAL CIUDAD DE MÉXICO

INTERVENCIÓN ESPECIALIZADA TSJCDMX

Área: CECOFAM "Revinculación Familiar"

RECOMENDACIONES.

REFERENCIAS.

Nota: Los datos presentados son el resultado de la observación y análisis del comportamiento mostrado por los involucrados en el procedimiento ordenado por la autoridad jurisdiccional correspondiente, y que dan forma a la estructura del presente informe.

Ciudad de México, a de del 202 .

ATENTAMENTE.

_____

Lic._____
Profesión: _____
Cédula Profesional _____

De conformidad con lo dispuesto en la Constitución Política de los Estados Unidos Mexicanos y la de esta Ciudad; la Ley General de Protección de Datos Personales en Posesión de Sujetos Obligados; la Ley de Protección de Datos en Posesión de Sujetos Obligados de la Ciudad de México y los Lineamientos Generales de Protección de Datos Personales en Posesión de Sujetos Obligados de la Ciudad de México, se hace de su conocimiento que la información que se remite contiene datos personales, los que son considerados como cualquier información concerniente a personas físicas identificadas o identificables, por lo que, una persona física es identificable cuando su identidad pueda determinarse directa o indirectamente. En este sentido, los datos personales son estimados por la ley como confidenciales, por lo que, deben ser tratados bajo su más estricta responsabilidad en el debido cumplimiento de sus funciones, facultades y atribuciones derivadas de la ley que rige la protección de datos personales y su actuar como autoridad; por lo tanto, en cumplimiento al principio de confidencialidad, se debe garantizar que **exclusivamente el TITULAR DE LOS DATOS PUEDA ACCEDER A SUS DATOS PERSONALES,** o bien, la **PERSONA QUE ÉL AUTORICE**, o en su caso, la **AUTORIDAD COMPETENTE**.

CECOFAM-ER-04

PJCDMX PODER JUDICIAL CIUDAD DE MÉXICO

MANUAL DE PROCEDIMIENTOS

PROCEDIMIENTOS

PJCDMX PODER JUDICIAL CIUDAD DE MÉXICO

INTERVENCIÓN ESPECIALIZADA TSJCDMX

Área: CECOFAM "Revinculación Familiar"

INFORME MENSUAL
FASE IV INDEPENDENCIA, ENTREGA-RECEPCIÓN DE NIÑA, NIÑO Y/O ADOLESCENTE

Autoridad Ordenadora:	(1)
No. de Expediente Judicial:	(2)
Secretaría:	(3)
Juicio:	(4)

Registro CECOFAM:	**(5)**
Responsable Custodio:	(6)
Responsable Conviviente:	(7)
Nombre de la niña, niño y/o adolescente:	(8)
Horario:	(9)
Periodicidad:	(10)
Sede:	(11)

METODOLOGÍA.
▪ (12)

PERIODO DE OBSERVACIÓN.			
FECHA	**MODALIDAD**	**ESTATUS**	**DURACIÓN**
(13)	(14)	(15)	(16)

CONCLUSIONES.
(17)

CECOFAM-ER-04

PJCDMX PODER JUDICIAL CIUDAD DE MÉXICO

INTERVENCIÓN ESPECIALIZADA TSJCDMX

Área: CECOFAM "Revinculación Familiar"

RECOMENDACIONES.
(18)

REFERENCIAS.
(19)

Nota: Los datos presentados son el resultado de la observación y análisis del comportamiento mostrado por los involucrados en el procedimiento ordenado por la autoridad jurisdiccional correspondiente, y que dan forma a la estructura del presente informe.

Ciudad de México, a de (20) del 202 .

ATENTAMENTE.

_____(21)_____

Lic._____(22)_____
Profesión _____
Cédula Profesional _____

De conformidad con lo dispuesto en la Constitución Política de los Estados Unidos Mexicanos y la de esta Ciudad; la Ley General de Protección de Datos Personales en Posesión de Sujetos Obligados; la Ley de Protección de Datos en Posesión de Sujetos Obligados de la Ciudad de México y los Lineamientos Generales de Protección de Datos Personales en Posesión de Sujetos Obligados de la Ciudad de México, se hace de su conocimiento que la información que se remite contiene datos personales, los que son considerados como cualquier información concerniente a personas físicas identificadas o identificables, por lo que, una persona física es identificable cuando su identidad pueda determinarse directa o indirectamente. En este sentido, los datos personales son estimados por la ley como confidenciales, por lo que, deben ser tratados bajo su más estricta responsabilidad en el debido cumplimiento de sus funciones, facultades y atribuciones derivadas de la ley que rige la protección de datos personales y su actuar como autoridad; por lo tanto, en cumplimiento al principio de confidencialidad, se debe garantizar que **exclusivamente el TITULAR DE LOS DATOS PUEDA ACCEDER A SUS DATOS PERSONALES,** o bien, la **PERSONA QUE ÉL AUTORICE**, o en su caso, la **AUTORIDAD COMPETENTE**.

CECOFAM-ER-04

PJCDMX PODER JUDICIAL CIUDAD DE MÉXICO

MANUAL DE PROCEDIMIENTOS

PROCEDIMIENTOS

DESCRIPCIÓN DEL FORMATO	
Nombre:	**INFORME MENSUAL ENTREGA RECEPCIÓN DE NIÑA, NIÑO Y ADOLESCENTE**
Clave:	**CECOFAM-ER-04**
Objetivo:	Informar a la Autoridad Jurisdiccional los avances y/o Retrocesos de la interacción parento-filial y Coparental antes, durante y al finalizar la Entrega-Recepción.
Elabora:	Centro de Convivencia Familiar Supervisada
Número de tantos:	Dos Originales
Distribución:	Original. - Archivo del Centro de Convivencia Familiar Supervisada Original.- Autoridad Jurisdiccional

INSTRUCTIVO DE LLENADO

No.	CONCEPTO	SE DEBE ANOTAR
1	AUTORIDAD ORDENADORA	El número de Sala o Juzgado del cual proviene la Entrega Recepción, automáticamente el sistema proporciona el número.
2	NO. DE EXPEDIENTE JUDICIAL	El número de toca en caso de que la Entrega Recepción haya sido ordenada por una Sala. Si procede de un Juzgado se anota el número de expediente, automáticamente el sistema lo proporciona.
3	SECRETARÍA	El número de la Secretaría se obtiene del oficio de origen, automáticamente el sistema lo imprime en el formato.
4	JUICIO	Es el tipo de controversia promovida por la o el Responsable Custodio o la o el Responsable Conviviente ante el juzgado de origen, automáticamente el sistema lo imprime en el formato.
5	REGISTRO CECOFAM	El número de Registro de Entrega Recepción, automáticamente el sistema proporciona el número.
6	RESPONSABLE CUSTODIO	El nombre de la o el Responsable Custodio, automáticamente el sistema imprime el nombre.
7	RESPONSABLE CONVIVIENTE	El nombre de la o el Responsable Conviviente, automáticamente el sistema imprime el nombre.
8	NOMBRE DE LA NIÑA, NIÑO Y/O ADOLESCENTE	El nombre de las Niña(s), Niño(s) y/o Adolescente(s), que participaran en la Entrega Recepción, automáticamente el sistema imprime sus nombres.
9	HORARIO	La hora en la que la Entrega – Recepción se llevó acabo

No.	CONCEPTO	SE DEBE ANOTAR
10	PERIODICIDAD	El o los días de la semana y periodicidad en que realizará la Entrega Recepción, automáticamente el sistema proporciona la información.
11	SEDE	El lugar designado, donde se efectuara la Entrega Recepción, automáticamente el sistema proporciona la información.
12	METODOLOGÍA	Los diversos aspectos a considerar para la integración del informe mensual como son: Observación, Escucha activa, Reporte de Entrega-Recepción de Niña, Niño y Adolescente, Plática Asistida.
13	FECHA	Día en el que efectuó la Entrega- Recepción.
14	MODALIDAD	Señalar la modalidad en que se realizó la convivencia: videollamada (exclusivamente), presencial (permanente) o mixto.
15	ESTATUS	Registrar si se efectuó o no la convivencia, así como los motivos.
16	DURACIÓN	Tiempo que duró el encuentro.
17	CONCLUSIONES	Señalar los elementos más importantes de la interacción parento-filial y coparental.
18	RECOMENDACIONES	Sugerencias que se darán para mejorar la relación paterno filial y coparental en pro del sano desarrollo de las Niñas, Niños y/o Adolescentes, en donde se canalizará al núcleo familiar a las Fases del Programa de Revinculación Familiar de acuerdo a las situaciones observadas.

No.	CONCEPTO	SE DEBE ANOTAR
19	REFERENCIAS	Referencias Teóricas que dan sustento a la opinión profesional de la o el Facilitador
20	FECHA	Día, mes y año en el que se elaboró el informe mensual de Entrega-Recepción.
21	FIRMA	Firma de la o el Facilitador que observe la Entrega Recepción.
22	NOMBRE, PUESTO Y CÉDULA PROFESIONAL	Nombre completo, puesto y número de Cédula Profesional de la o el Facilitador que observó la Entrega Recepción.

PJCDMX PODER JUDICIAL CIUDAD DE MÉXICO

MANUAL DE PROCEDIMIENTOS

PROCEDIMIENTOS

Procedimiento: CEIAJ-020	Plática Asistida.
Objetivo general:	Realizar conversaciones asertivas y proactivas entre la o el Responsable Conviviente y/o la o el Responsable Custodio, de carácter obligatorio con el fin de resolver diferencias, orientarles en relación a las necesidades de las niñas, niños y adolescentes que integran a la familia usuaria, así como propiciar y generar acuerdos parentales para el cumplimiento del Régimen de Visitas y Convivencias.
Políticas y normas de operación:	

1. La Plática Asistida se llevará a cabo de conformidad a las Bases Generales vigentes.

2. La Plática Asistida podrá desarrollarse de manera Individual y/o Coparental (con ambos progenitores, es decir, con la o el Responsable Conviviente y/o la o el Responsable Custodio), en la que podrá intervenir la o el Facilitador, la o el Secretario con Fe Pública adscrito o comisionado al Centro de Convivencia Familiar Supervisada y/o una Autoridad del Centro.

3. Las Pláticas Asistidas Individual y Coparental, se realizarán con base a la disponibilidad y capacidad de atención en los horarios y sede que, para tal efecto, se indique a las personas usuarias.

4. La Plática Asistida es de carácter obligatoria y podrán realizarse de manera semanal, quincenal o mensual, según sea necesario para la consecución de acuerdos coparentales en función del cumplimiento del régimen de Visitas y Convivencia.

5. En caso de que la Plática Asistida sea solicitada por la o el Responsable Custodio y/o la o el Responsable Conviviente, para la agenda de la misma, la persona usuaria deberá llenar el Formato de “Consentimiento informado para sostener Plática Asistida individual” (CECOFAM-PA-01) o “Consentimiento informado para sostener

Plática Asistida coparental" (CECOFAM-PA-02), la confirmación de la hora, fecha y lugar podrá realizarse en el horario de la convivencia o vía telefónica.

6. Si la Plática Asistida es programada por la o el Facilitador y/o la Autoridad del CECOFAM se hará del conocimiento de que la o el Responsable Custodio y/o la o el Responsable Conviviente en el horario de convivencia y deberán firmar de conocimiento en el Formato denominado "Consentimiento Informado para sostener Plática Asistida individual" (CECOFAM-PA-01) o "Consentimiento Informado para sostener Plática Asistida coparental" (CECOFAM-PA-02).

7. En el supuesto de que la o el Responsable Custodio o la o el Responsable Conviviente se nieguen a sostener Plática Asistida Individual y/o Parental, se solicitará por oficio el auxilio de la Autoridad Jurisdiccional para la notificación de la fecha y hora en que tendrá verificativo la misma.

8. Durante las Pláticas Asistidas Individuales la o el Facilitador y/o Autoridad del CECOFAM tomará notas en el Formato denominado "Consentimiento Informado para Sostener una Plática Asistida Individual" (CECOFAM-PA-01), mismo que deberá ser firmado por las personas participantes y agregado al expediente interno.

9. Una vez que la o el Responsable Custodio y la o el Responsable Conviviente, acuerden llevar a cabo compromisos coparentales, los mismos se asentarán en el "Formato denominado Consentimiento Informado para Sostener una Plática Asistida Coparental" (CECOFAM-PA-02), conforme al primer párrafo del artículo 21 de las Bases Generales que Reglamentan los servicios que proporciona el Centro de Convivencia Familiar Supervisada, los aspectos de manera enunciativa más no limitativa que podrán abordarse son:
   a) Transición de fase y horarios, a través del Formato "Carta Recepción de horario de fase por redirección" (CECOFAM–PA-06);

b) Ajuste de horarios de la convivencia dentro de las fases del Programa, es decir, día y hora de convivencia semanal, quincenal o mensual, etc., o bien, pernocta y/o periodos vacacionales;

c) Nombramiento de Terceros Emergentes y/o Convivientes Adicionales en la fase;

d) Baja administrativa cuando la interacción represente un peligro para la integridad física, sexual y/o psicológica de la niña, niño y/o adolescente;

e) Baja administrativa cuando se ha consolidado la vinculación y se han cumplido los fines del Programa derivado del análisis de la interacción familiar;

f) Asistencia a Entrevista Diagnóstica, Terapia Psicológica y/o Evaluación Psicológica.

10. El CECOFAM remitirá vía oficio a la Autoridad Jurisdiccional el Formato “Carta Recepción de horario de fase por redirección” (CECOFAM –PA-06), en el término no mayor a cinco días hábiles para su constancia legal y autorización judicial.

11. El resultado de la o las Pláticas Asistidas tanto Individual y/o Coparental se integrarán en el análisis de la interacción familiar que se realice en el Informe Mensual y/o en el Informe de Redirección.

12. De presentarse algún caso en el cual la o el Responsable Custodio y/o la o el Responsable Conviviente, muestren algún tipo de discapacidad (auditiva, visual, motriz, intelectual u otras), que hablen otro idioma o dialecto que impida establecer la comunicación directa con ellos, se solicitará el apoyo especializado correspondiente.

No.	Área.	Descripción de la actividad.	Documentos y/o sistemas de apoyo.
1	Subdirección del CECOFAM Niños Héroes / Subdirección del CECOFAM Plaza Juárez (Facilitador)	Entrega a la o el Responsable Custodio y/o a la o el Responsable Conviviente Formato de Consentimiento Informado para sostener Plática Asistida.	
2	Responsable Custodio y/o Responsable Conviviente	Recibe, requisita y devuelve formato de "Consentimiento Informado para sostener Plática Asistida individual" (CECOFAM-PA-01) y/o "Consentimiento Informado para sostener Plática Asistida coparental" (CECOFAM-PA-02).	• Formato CECOFAM-PA-01 CECOFAM-PA-02
3	Subdirección del CECOFAM Niños Héroes / Subdirección del CECOFAM Plaza Juárez (Facilitador)	Recibe y revisa Formato de Consentimiento Informado para sostener Plática Asistida.	
4 5	Responsable Custodio y/o Responsable Conviviente	Acude a la cita de la Plática Asistida. Llena el Formato de "Registro de Asistencia para la atención de la o el usuario" (CECOFAM-PA-05).	• Formato CECOFAM-PA-05
6	Subdirección del CECOFAM Niños Héroes / Subdirección del CECOFAM Plaza Juárez. (Facilitador)	Lleva a cabo la Plática Asistida con la o el Responsable Custodio y/o la o el Responsable Conviviente.	
7	Responsable Custodio y/o Responsable Conviviente	Establecen compromisos derivado de la Plática Asistida y se hacen constar de puño y letra en los formatos (CECOFAM-PA-01), (CECOFAM-PA-02) y/o "Carta de Recepción de horarios de Fase por Redirección" (CECOFAM-PA-06).	• Formato CECOFAM-PA-01 CECOFAM-PA-02 CECOFAM-PA-06

No.	Área.	Descripción de la actividad.	Documentos y/o sistemas de apoyo.
8	Subdirección del CECOFAM Niños Héroes / Subdirección del CECOFAM Plaza Juárez. (Facilitador)	Entrega Encuesta de Satisfacción de Plática Asistida.	
9	Responsable Custodio y/o Responsable Conviviente	Recibe, requisita y devuelve "Encuesta de Satisfacción de Plática Asistida individual" (CECOFAM-PA-03) o "Encuesta de Satisfacción de Plática Asistida coparental" (CECOFAM-PA-04).	• Formato CECOFAM-PA-03 CECOFAM-PA-04
10	Subdirección del CECOFAM Niños Héroes / Subdirección del CECOFAM Plaza Juárez (Facilitador)	Recibe, revisa y archiva Encuesta de Satisfacción de Plática Asistida en expediente.	
11		Elabora, imprime y envía a la Subdirección del CECOFAM Niños Héroes / Subdirección del CECOFAM Plaza Juárez oficio de compromisos de Plática Asistida.	• Oficio
12	Subdirección del CECOFAM Niños Héroes / Subdirección del CECOFAM Plaza Juárez	Revisa, rubrica y turna al personal administrativo de la Jefatura de Unidad Departamental de Gestión Administrativa del Programa de Revinculación, el oficio de compromisos de Plática Asistida	
13	Jefatura de Unidad Departamental de Gestión Administrativa del Programa de Revinculación (Personal administrativo)	Recibe oficio de compromisos de Plática Asistida y realiza las modificaciones pertinentes en el Sistema autorizado por el Pleno del Consejo.	• Sistema

No.	Área.	Descripción de la actividad.	Documentos y/o sistemas de apoyo.
14	Jefatura de Unidad Departamental de Gestión Administrativa del Programa de Revinculación (Personal administrativo)	Envía oficio de compromisos de Plática Asistida para firma de la Dirección del Centro de Convivencia Familiar Supervisada.	
15 16 17	Dirección del Centro de Convivencia Familiar Supervisada	Recibe, revisa y firma oficio de compromisos de Plática Asistida. Da Seguimiento con la Autoridad Jurisdiccional de los compromisos. Devuelve oficio de compromisos de Plática Asistida al personal administrativo de la Jefatura de Unidad Departamental de Gestión Administrativa del Programa de Revinculación Familiar, para su envío a la Autoridad Jurisdiccional.	
18	Jefatura de Unidad Departamental de Gestión Administrativa del Programa de Revinculación (Personal administrativo)	Recibe y envía oficio de compromisos de Plática Asistida a la Autoridad Jurisdiccional.	
19	Autoridad Jurisdiccional (Oficialía de Partes)	Recibe, acusa oficio de compromisos de Plática Asistida y devuelve al personal administrativo de la Jefatura de Unidad Departamental de Gestión Administrativa del Programa de Revinculación.	
20	Jefatura de Unidad Departamental de Gestión Administrativa del Programa de Revinculación (Personal administrativo)	Recibe y archiva oficios y formatos en el expediente interno de convivencia.	

FIN DEL PROCEDIMIENTO

PJCDMX PODER JUDICIAL CIUDAD DE MÉXICO

MANUAL DE PROCEDIMIENTOS

PROCEDIMIENTOS

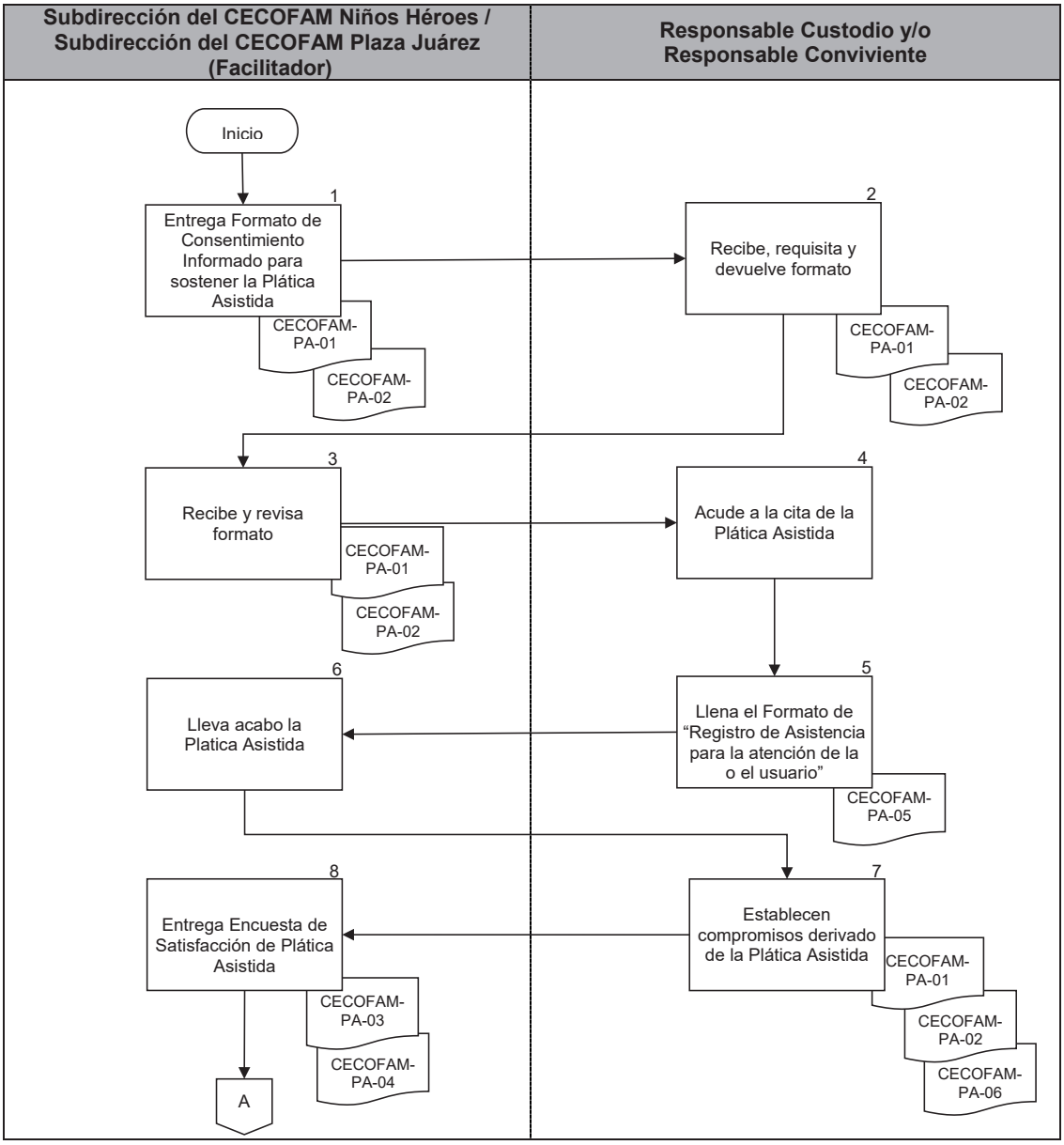

PJCDMX PODER JUDICIAL CIUDAD DE MÉXICO

MANUAL DE PROCEDIMIENTOS

PROCEDIMIENTOS

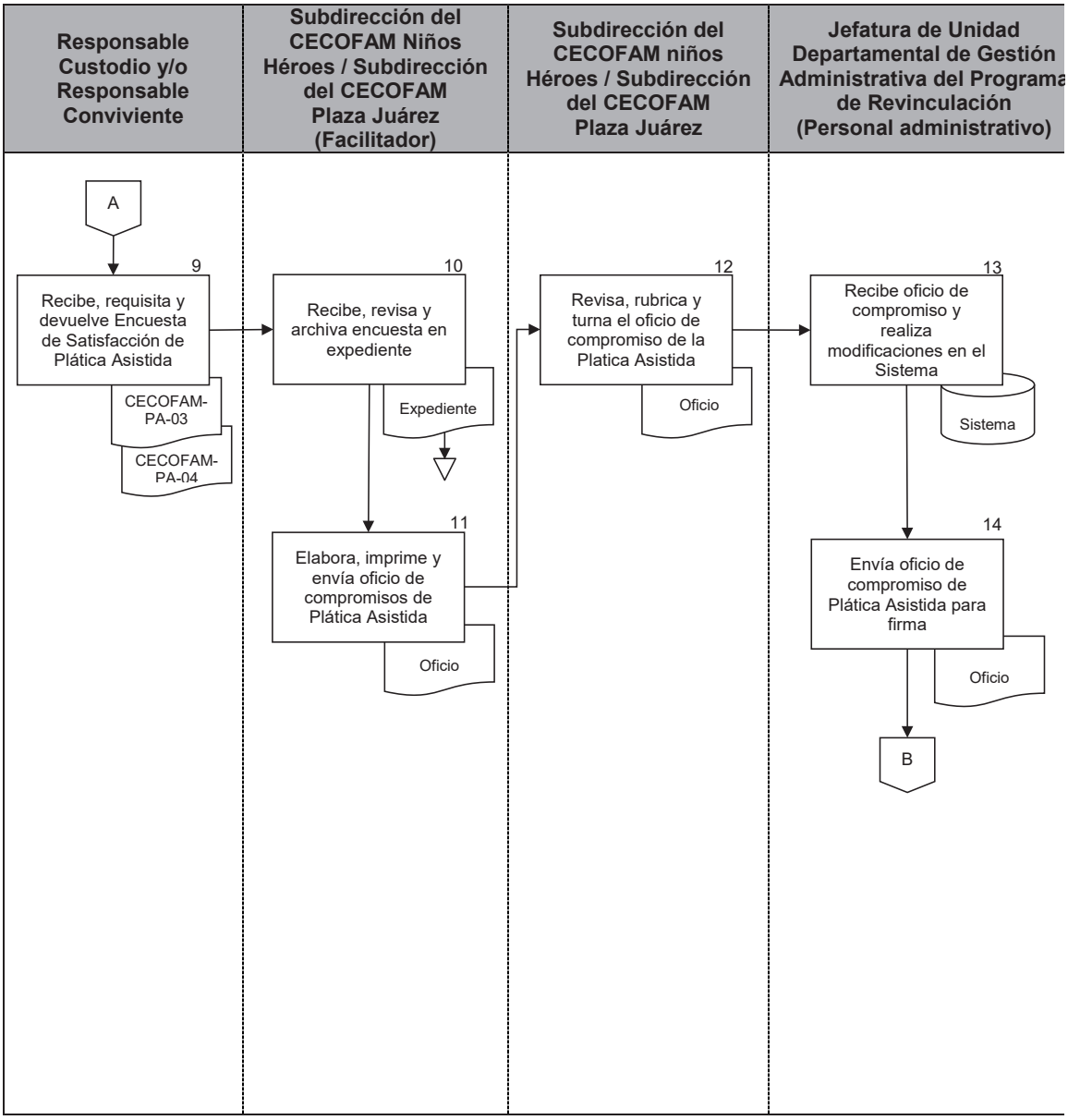

PJCDMX PODER JUDICIAL CIUDAD DE MÉXICO

MANUAL DE PROCEDIMIENTOS

PROCEDIMIENTOS

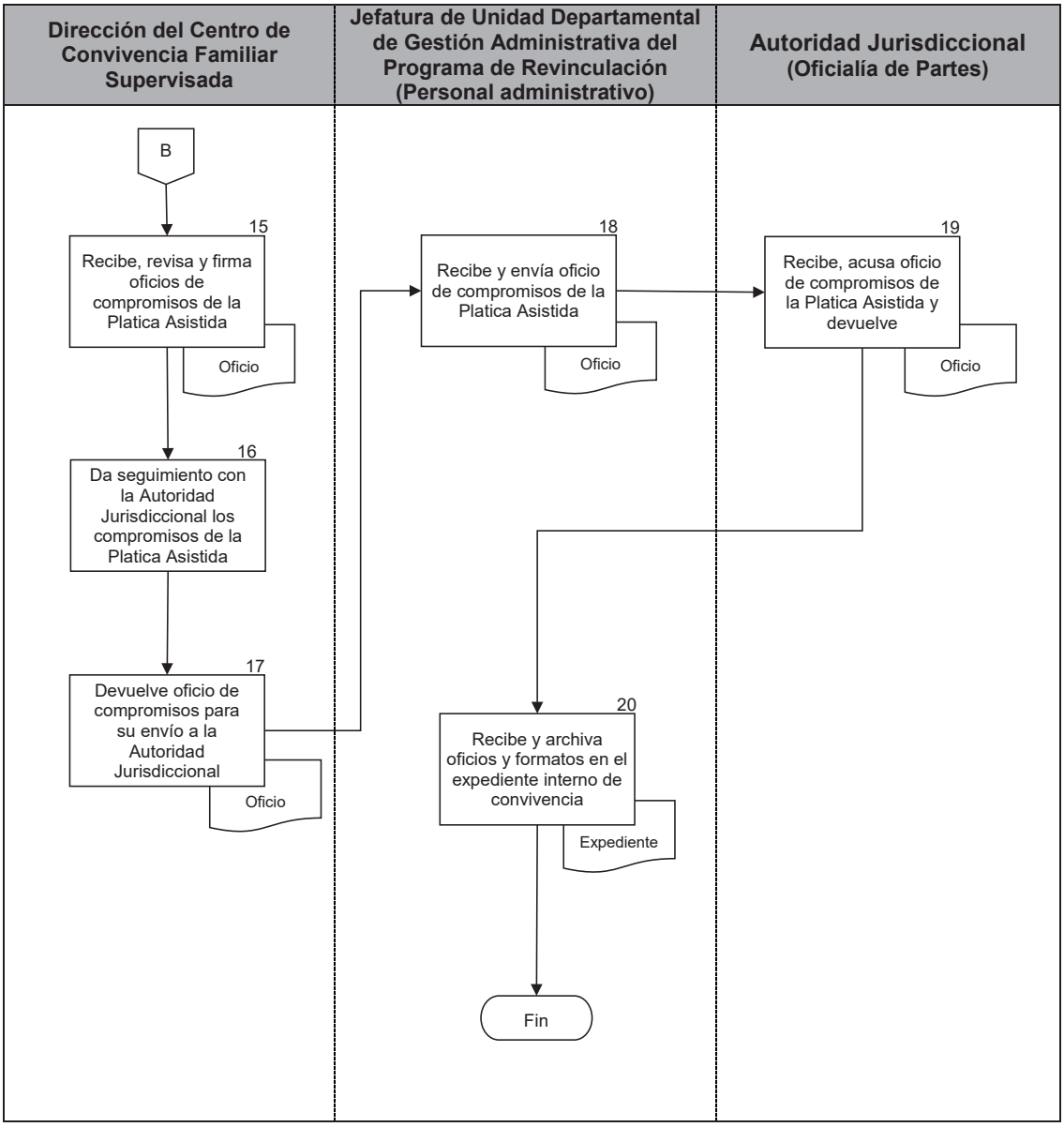

"2021: Año de la Independencia"

PJCDMX PODER JUDICIAL CIUDAD DE MÉXICO

INTERVENCIÓN ESPECIALIZADA TSJCDMX

Área: CECOFAM "Revinculación Familiar"

REG TSJ CCFS. NO. _____
Sede:_____
Horario:
Día(s):_____

No. CONSECUTIVO PLÁTICA.

CONSENTIMIENTO INFORMADO
PARA SOSTENER PLATICA ASISTIDA INDIVIDUAL

Yo_____,
de conformidad con el artículo 18 fracción I de las Bases Generales que Reglamentan los servicios que proporciona el Centro de Convivencia Familiar Supervisada del Tribunal Superior de Justicia de la Ciudad de México, acepto voluntariamente, sostener Plática Asistida, con la finalidad de encontrar medios idóneos para lograr un mejor desarrollo de las convivencias de la niña, niño y/o adolescente(s) de nombres_____
_____.

Ciudad de México a _____.

Cita: _____

Sede: _____

_____
(NOMBRE Y FIRMA)

Autoridad y/o Facilitador.

_____

Fecha: _____

CECOFAM-PA-01

"2021: Año de la Independencia"

PJCDMX PODER JUDICIAL CIUDAD DE MÉXICO

INTERVENCIÓN ESPECIALIZADA TSJCDMX

Área: CECOFAM "Revinculación Familiar"

CECOFAM-PA-01

"2021: Año de la Independencia"

PJCDMX PODER JUDICIAL CIUDAD DE MÉXICO

INTERVENCIÓN ESPECIALIZADA TSJCDMX

Área: CECOFAM "Revinculación Familiar"

Nombre, fecha y firma:

_____

_____

Autoridad y/o Facilitador que intervinieron:

_____

_____

De conformidad con lo dispuesto en la Constitución Política de los Estados Unidos Mexicanos y la de esta Ciudad; la Ley General de Protección de Datos Personales en Posesión de Sujetos Obligados; la Ley de Protección de Datos en Posesión de Sujetos Obligados de la Ciudad de México y los Lineamientos Generales de Protección de Datos Personales en Posesión de Sujetos Obligados de la Ciudad de México, se hace de su conocimiento que la información que se remite contiene datos personales, los que son considerados como cualquier información concerniente a personas físicas identificadas o identificables, por lo que, una persona física es identificable cuando su identidad pueda determinarse directa o indirectamente. En este sentido, los datos personales son estimados por la ley como confidenciales, por lo que, deben ser tratados bajo su más estricta responsabilidad en el debido cumplimiento de sus funciones, facultades y atribuciones derivadas de la ley que rige la protección de datos personales y su actuar como autoridad; por lo tanto, en cumplimiento al principio de confidencialidad, se debe garantizar que **exclusivamente el TITULAR DE LOS DATOS PUEDA ACCEDER A SUS DATOS PERSONALES,** o bien, la **PERSONA QUE ÉL AUTORICE**, o en su caso, la **AUTORIDAD COMPETENTE**.

CECOFAM-PA-01

PJCDMX PODER JUDICIAL CIUDAD DE MÉXICO

INTERVENCIÓN ESPECIALIZADA TSJCDMX

Área: CECOFAM "Revinculación Familiar"

No. REG. CECOFAM. 1

Fase: _____2_____

Ciudad de México a _____3_____.

CONSENTIMIENTO INFORMADO
PARA SOSTENER PLATICA ASISTIDA INDIVIDUAL

Yo_____4_____
, de conformidad con el artículo 18 fracción I de las Bases Generales que Reglamentan los servicios que proporciona el Centro de Convivencia Familiar Supervisada del Tribunal Superior de Justicia de la Ciudad de México, acepto voluntariamente, sostener Plática Asistida, con la finalidad de encontrar medios idóneos para lograr un mejor desarrollo de las convivencias de la niña, niño y/o adolescente(s) de nombres_____5_____
_____.

_____6_____
(NOMBRE Y FIRMA)

Datos de Programación:

Nombre y Firma de quien programa la Plática Asistida:
_____7_____

Fecha y hora para el verificativo de la Plática Asistida:

_____8_____

Lugar: _____9_____

CECOFAM-PA-01

PJCDMX PODER JUDICIAL CIUDAD DE MÉXICO

INTERVENCIÓN ESPECIALIZADA TSJCDMX

Área: CECOFAM "Revinculación Familiar"

Fecha: _____10_____

11

CECOFAM-PA-01

PJCDMX PODER JUDICIAL CIUDAD DE MÉXICO

INTERVENCIÓN ESPECIALIZADA TSJCDMX

Área: CECOFAM "Revinculación Familiar"

Nombre, fecha y firma:

_____12_____

_____

Autoridad y/o Facilitador que intervinieron:

_____13_____

_____

De conformidad con lo dispuesto en la Constitución Política de los Estados Unidos Mexicanos y la de esta Ciudad; la Ley General de Protección de Datos Personales en Posesión de Sujetos Obligados; la Ley de Protección de Datos en Posesión de Sujetos Obligados de la Ciudad de México y los Lineamientos Generales de Protección de Datos Personales en Posesión de Sujetos Obligados de la Ciudad de México, se hace de su conocimiento que la información que se remite contiene datos personales, los que son considerados como cualquier información concerniente a personas físicas identificadas o identificables, por lo que, una persona física es identificable cuando su identidad pueda determinarse directa o indirectamente. En este sentido, los datos personales son estimados por la ley como confidenciales, por lo que, deben ser tratados bajo su más estricta responsabilidad en el debido cumplimiento de sus funciones, facultades y atribuciones derivadas de la ley que rige la protección de datos personales y su actuar como autoridad; por lo tanto, en cumplimiento al principio de confidencialidad, se debe garantizar que **exclusivamente el TITULAR DE LOS DATOS PUEDA ACCEDER A SUS DATOS PERSONALES,** o bien, la **PERSONA QUE EL AUTORICE**, o en su caso, la **AUTORIDAD COMPETENTE**.

CECOFAM-PA-01

DESCRIPCIÓN DEL FORMATO	
Nombre:	**CONSENTIMIENTO INFORMADO** **PARA SOSTENER PLATICA ASISTIDA INDIVIDUAL.**
Clave:	**CECOFAM-PA-01**
Objetivo:	Contar con la aceptación y de la o el Responsable Custodio y la o el Responsable Conviviente para llevar a cabo Plática Asistida Individual y recabar información y compromisos para el adecuado cumplimiento del Régimen de Visitas y Convivencias.
Elabora:	Centro de Convivencia Familiar Supervisada.
Número de tantos:	Un Original uno por cada progenitor, la o el Responsable Custodio o la o el Responsable Conviviente.
Distribución:	Originales. - Expediente Interno del CECOFAM.

INSTRUCTIVO DE LLENADO		
No.	**CONCEPTO**	**SE DEBE ANOTAR**
1	REG TSJ CCFS. NO.	El número de registro asignado a la familia para su identificación como usuarios del CECOFAM.
2	FASE	Número de la Fase del Programa de Revincualción Familiar en la que recibe la o el usuario el servicio del CECOFAM.
3	FECHA	Día, mes y año en que se suscribe el documento.
4	NOMBRE DE LA O EL USUARIO	Nombre de la o el Responsable Custodio y la o el Responsable Conviviente que participara en la Plática Asistida.
5	NOMBRES DE NIÑA, NIÑO Y/O ADOLESCENTE	Nombre o los nombres de la niña, niño o adolescente(es) que participan en el Régimen de Visitas y Convivencias.
6	NOMBRE Y FIRMA	Nombre y firma de la o el Responsable Custodio o la o el Responsable Conviviente que participará en la Plática Asistida.
7	NOMBRE Y FIRMA DE QUIEN PROGRAMA LA PLÁTICA ASISTIDA	Nombre completo del personal del CECOFAM que programa la Plática Asistida.
8	FECHA Y HORA PARA EL VERIFICATIVO DE LA PLÁTICA ASISTIDA	Fecha y hora en la que se ha programado la Plática asistida para su desarrollo.
9	LUGAR	Sede del CECOFAM en el cual se desarrollará la Plática Asistida.
10	FECHA	Día, mes y año en que se lleva a cabo la Plática Asistida.

No.	CONCEPTO	SE DEBE ANOTAR
11	ESPACIO DE LLENADO	La información recabada por la o el Facilitador y/o Autoridad, compromisos y/o recomendaciones para el cumplimiento del Régimen de Visitas y Convivencias.
12	NOMBRE, FECHA Y FIRMA	Nombre de la o el Responsable Custodio o la o el Responsable Conviviente, que es parte de la Plática Asistida, así como la fecha en la que se lleva a cabo la misma y la firma autógrafa.
13	AUTORIDAD Y/O FACILITADOR QUE INTERVINIERON	Nombre y cargo de la Autoridad del CECOFAM y/o Facilitador que llevo a cabo la Platica Asistida.

PJCDMX PODER JUDICIAL CIUDAD DE MÉXICO

INTERVENCIÓN ESPECIALIZADA TSJCDMX

Área: CECOFAM "Revinculación Familiar"
REG TSJ CCFS. NO._____
Sede:
Horario:_____
Día(s):_____

No. CONSECUTIVO PLÁTICA._____

CONSENTIMIENTO INFORMADO
PARA SOSTENER PLATICA ASISTIDA COPARENTAL

Aceptamos voluntariamente, sin que obre coacción alguna de por medio, sostener Plática Asistida con la finalidad de encontrar medios idóneos para lograr un mejor desarrollo de las convivencias entre niña, niño y/o adolescentes _____ y _____, a fin de salvaguardar su bien superior, de conformidad a la fracción I del artículo 18 de las Bases Generales que Reglamentan los servicios que proporciona el Centro de Convivencia Familiar Supervisada, la cual se sostendrá en un marco de respeto y tolerancia con el acompañamiento de _____ y _____.

Ciudad de México a _____.

_____ **(NOMBRE Y FIRMA)**

_____ **(NOMBRE Y FIRMA)**

CECOFAM-PA-02

PJCDMX PODER JUDICIAL CIUDAD DE MÉXICO

INTERVENCIÓN ESPECIALIZADA TSJCDMX

Área: CECOFAM "Revinculación Familiar"

COMPROMISOS COPARENTALES

CECOFAM-PA-02

PJCDMX PODER JUDICIAL CIUDAD DE MÉXICO

INTERVENCIÓN ESPECIALIZADA TSJCDMX

Área: CECOFAM "Revinculación Familiar"

Nombre, fecha y firma:

_____

_____

Autoridad y/o Facilitador que intervinieron:

_____

_____

De conformidad con lo dispuesto en la Constitución Política de los Estados Unidos Mexicanos y la de esta Ciudad; la Ley General de Protección de Datos Personales en Posesión de Sujetos Obligados; la Ley de Protección de Datos en Posesión de Sujetos Obligados de la Ciudad de México y los Lineamientos Generales de Protección de Datos Personales en Posesión de Sujetos Obligados de la Ciudad de México, se hace de su conocimiento que la información que se remite contiene datos personales, los que son considerados como cualquier información concerniente a personas físicas identificadas o identificables, por lo que, una persona física es identificable cuando su identidad pueda determinarse directa o indirectamente. En este sentido, los datos personales son estimados por la ley como confidenciales, por lo que, deben ser tratados bajo su más estricta responsabilidad en el debido cumplimiento de sus funciones, facultades y atribuciones derivadas de la ley que rige la protección de datos personales y su actuar como autoridad; por lo tanto, en cumplimiento al principio de confidencialidad, se debe garantizar que **exclusivamente el TITULAR DE LOS DATOS PUEDA ACCEDER A SUS DATOS PERSONALES,** o bien, la **PERSONA QUE ÉL AUTORICE**, o en su caso, la **AUTORIDAD COMPETENTE**.

CECOFAM-PA-02

PJCDMX PODER JUDICIAL CIUDAD DE MÉXICO

INTERVENCIÓN ESPECIALIZADA TSJCDMX

Área: CECOFAM "Revinculación Familiar"
REG TSJ CCFS. NO._____1_____
Sede:_____2_____
Horario: _____3_____
Día(s):_____4_____

No. CONSECUTIVO PLÁTICA. ___5____

CONSENTIMIENTO INFORMADO
PARA SOSTENER PLATICA ASISTIDA COPARENTAL

Aceptamos voluntariamente, sin que obre coacción alguna de por medio, sostener Plática Asistida con la finalidad de encontrar medios idóneos para lograr un mejor desarrollo de las convivencias entre niña, niño y/o adolescentes _____ y _____6_____, a fin de salvaguardar su bien superior, de conformidad a la fracción I del artículo 18 de las Bases Generales que Reglamentan los servicios que proporciona el Centro de Convivencia Familiar Supervisada, la cual se sostendrá en un marco de respeto y tolerancia con el acompañamiento de _____7_____ y _____.

Ciudad de México a _____8_____.

_____9_____
(NOMBRE Y FIRMA)

_____10_____
(NOMBRE Y FIRMA)

CECOFAM-PA-02

PJCDMX PODER JUDICIAL CIUDAD DE MÉXICO

INTERVENCIÓN ESPECIALIZADA TSJCDMX

Área: CECOFAM "Revinculación Familiar"

COMPROMISOS COPARENTALES

10

CECOFAM-PA-02

PJCDMX PODER JUDICIAL CIUDAD DE MÉXICO

INTERVENCIÓN ESPECIALIZADA TSJCDMX

Área: CECOFAM "Revinculación Familiar"

Nombre, fecha y firma:

_____11_____

_____

Autoridad y/o Facilitador que intervinieron:

_____12_____

_____

De conformidad con lo dispuesto en la Constitución Política de los Estados Unidos Mexicanos y la de esta Ciudad; la Ley General de Protección de Datos Personales en Posesión de Sujetos Obligados; la Ley de Protección de Datos en Posesión de Sujetos Obligados de la Ciudad de México y los Lineamientos Generales de Protección de Datos Personales en Posesión de Sujetos Obligados de la Ciudad de México, se hace de su conocimiento que la información que se remite contiene datos personales, los que son considerados como cualquier información concerniente a personas físicas identificadas o identificables, por lo que, una persona física es identificable cuando su identidad pueda determinarse directa o indirectamente. En este sentido, los datos personales son estimados por la ley como confidenciales, por lo que, deben ser tratados bajo su más estricta responsabilidad en el debido cumplimiento de sus funciones, facultades y atribuciones derivadas de la ley que rige la protección de datos personales y su actuar como autoridad; por lo tanto, en cumplimiento al principio de confidencialidad, se debe garantizar que **exclusivamente el TITULAR DE LOS DATOS PUEDA ACCEDER A SUS DATOS PERSONALES,** o bien, la **PERSONA QUE ÉL AUTORICE**, o en su caso, la **AUTORIDAD COMPETENTE**.

CECOFAM-PA-02

PJCDMX PODER JUDICIAL CIUDAD DE MÉXICO

MANUAL DE PROCEDIMIENTOS

PROCEDIMIENTOS

DESCRIPCIÓN DEL FORMATO	
Nombre:	**CONSENTIMIENTO INFORMADO PARA SOSTENER PLATICA ASISTIDA COPARENTAL**
Clave:	**CECOFAM-PA-02**
Objetivo:	Contar con la aceptación de la o el Responsable Custodio y la o el Responsable Conviviente para llevar a cabo Plática Asistida Coparental y recabar los posibles Compromisos de común acuerdo.
Elabora:	Centro de Convivencia Familiar Supervisada.
Número de tantos:	Original.
Distribución:	Original. - Expediente Interno del CECOFAM.

INSTRUCTIVO DE LLENADO		
No.	**CONCEPTO**	**SE DEBE ANOTAR**
1	NO. REG. CECOFAM	El número de registro asignado a la familia para su identificación como usuaria del CECOFAM.
2	SEDE	Lugar donde se llevará a cabo la plática.
3	HORARIO	Debe horario en que se lleva a cabo la plática.
4	DIA	Día en que se llevará a cabo la Plática Asistida Coparental.
5	NUMERO CONSECUTIVO	Número consecutivo de plática.
6	NOMBRE	Nombre de la niña, niño o adolescente que forma parte del núcleo familiar.
7	NOMBRE DE LA O EL FACILITADOR Y/O AUTORIDAD	Inserción del Nombre de la Autoridad y/o Facilitador que acompañara la Plática Asistida Coparental.
10	FECHA	Día, mes y año en que se lleva a cabo la plática.
8	NOMBRE Y FIRMA DE LA O EL RESPONSABLE CUSTODIO	Nombre y Firma de puño y letra de la o el Responsable Custodio.
9	NOMBRE Y FIRMA DE LA O EL RESPONSABLE CONVIVIENTE	Nombre y Firma de puño y letra de la o el Responsable Conviviente.
11	APARTADO DE LLENADO DE PROPUESTAS DE	Se debe realizar el llenado de puño y letra con la redacción de las propuestas realizadas en común acuerdo por la o el

No.	CONCEPTO	SE DEBE ANOTAR
	COMPROMISOS PARENTALES	Responsable Custodio y la o el Responsable Conviviente para su envío a la autoridad jurisdiccional.
12	NOMBRE, FECHA Y FIRMA DE LA O EL RESPONSABLE CONVIVIENTE Y LA O EL RESPONSABLE CUSTODIO	Nombre y Firma de la o el Responsable Custodio y la o el Responsable Conviviente, así como fecha en la que se suscribe el documento.
13	NOMBRE Y FIRMA DE LA AUTORIDAD Y/O LA O EL FACILITADOR QUE INTERVINIERON.	Nombre completo de la Autoridad y/o la o el Facilitador que participó en la plática.

PJCDMX PODER JUDICIAL CIUDAD DE MÉXICO

INTERVENCIÓN ESPECIALIZADA TSJCDMX

Área: CECOFAM "Revinculación Familiar"

ENCUESTA DE SATISFACCIÓN
DE PLÁTICA ASISTIDA INDIVIDUAL

NOMBRE: _____ **FECHA:** _____

REGISTRO: _____

PLATICA ASISTIDA	DE ACUERDO	MEDIANAMENTE DE ACUERDO	EN DESACUERDO
El apoyo que recibió por parte de la o el Facilitador y/o autoridades del Centro_____ durante la plática fue benéfico.			
La plática asistida fue una experiencia provechosa.			
La plática asistida es una herramienta importante para buscar alternativas en beneficio de la interacción familiar.			
Sus inquietudes fueron resueltas.			
Fue atendido con amabilidad durante la plática asistida.			
Está usted dispuesto(a) a tener una plática asistida en compañía de su contraparte, con el fin de buscar alternativas en pro del sano desarrollo de la niña, niño y/o adolescente.			

Con la intención de mejorar nuestro servicio le agradecemos sus observaciones y/o comentarios:

_____
_____
_____
_____
_____

_____
FIRMA

¡Gracias!

Tipo de servicio: [ ] C. Reencuentro [ ] C. Asistida [ ] Espacios Semi-libres [ ] Entrega-Recepción
CECOFAM-PA-03

PJCDMX PODER JUDICIAL CIUDAD DE MÉXICO

MANUAL DE PROCEDIMIENTOS

PROCEDIMIENTOS

PJCDMX PODER JUDICIAL CIUDAD DE MÉXICO

INTERVENCIÓN ESPECIALIZADA TSJCDMX

Área: CECOFAM "Revinculación Familiar"

ENCUESTA DE SATISFACCIÓN
DE PLÁTICA ASISTIDA INDIVIDUAL

NOMBRE: _____(1)_____ **FECHA:** _____(2)_____

REGISTRO: ____(3)_____

PLATICA ASISTIDA	DE ACUERDO	MEDIANAMENTE DE ACUERDO	EN DESACUERDO
El apoyo que recibió por parte de la o el Facilitador y/o autoridades del Centro_____ _____durante la plática fue benéfico (4).			
La plática asistida fue una experiencia provechosa. (5)			
La plática asistida es una herramienta importante para buscar alternativas en beneficio de la interacción familiar.(6)			
Sus inquietudes fueron resueltas. (7)			
Fue atendido con amabilidad durante la plática asistida.(8)			
Está usted dispuesto(a) a tener una plática asistida en compañía de su contraparte, con el fin de buscar alternativas en pro del sano desarrollo de la niña, niño y/o adolescente. (9)			

Con la intención de mejorar nuestro servicio le agradecemos sus observaciones y/o comentarios:
(10)_____
___
_____
_____
_____
_____

_____
FIRMA

¡Gracias!

Tipo de servicio: [ ] C. Reencuentro [ ] C. Asistida [ ] Espacios Semi-libres [ ] Entrega-Recepción
CECOFAM-PA-03

DESCRIPCIÓN DEL FORMATO	
Nombre:	**ENCUESTA DE SATISFACCIÓN DE PLÁTICA ASISTIDA INDIVIDUAL**
Clave:	**CECOFAM-PA-03**
Objetivo:	Recabar la opinión de la o el Responsable Conviviente y/o la o el Responsable Custodio con respecto del servicio que le fue proporcionado en la Plática Asistida por parte de la Autoridad del Centro o Facilitador.
Elabora:	Centro de Convivencia Familiar Supervisada.
Número de tantos:	Original.
Distribución:	Original. - Expediente Interno del CECOFAM.

INSTRUCTIVO DE LLENADO		
No.	**CONCEPTO**	**SE DEBE ANOTAR**
1	NOMBRE	Se debe anotar el nombre de la o el Responsable Custodio o la o el Responsable Conviviente.
2	FECHA	Debe anotar el día, mes y año en que responde la encuesta.
3	REGISTRO	El número de registro asignado a la familia para su identificación en la modalidad de Convivencia de Reencuentro, Convivencia Asistida, Entrega – Recepción o Espacios Semi- Libres.
4	EL APOYO QUE RECIBIÓ POR PARTE DE LA O EL FACILITADOR Y/O AUTORIDADES DEL CENTRO_____DURANTE LA PLÁTICA FUE BENÉFICO.	Debe anotar la Opción que considere, puede ser: “De Acuerdo”, “Medianamente de Acuerdo” o “En desacuerdo”.
5	LA PLÁTICA ASISTIDA FUE UNA EXPERIENCIA PROVECHOSA	Debe anotar la Opción que considere, puede ser: “De Acuerdo”, “Medianamente de Acuerdo” o “En desacuerdo”
6	LA PLÁTICA ASISTIDA ES UNA HERRAMIENTA IMPORTANTE PARA BUSCAR ALTERNATIVAS EN BENEFICIO DE LA INTERACCIÓN FAMILIAR	Debe anotar la Opción que considere, puede ser: “De Acuerdo”, “Medianamente de Acuerdo” o “En desacuerdo”

No.	CONCEPTO	SE DEBE ANOTAR
7	SUS INQUIETUDES FUERON RESUELTAS	Debe anotar la Opción que considere, puede ser: “De Acuerdo”, “Medianamente de Acuerdo” o “En desacuerdo”
8	FUE ATENDIDO CON AMABILIDAD DURANTE LA PLÁTICA ASISTIDA	Debe anotar la Opción que considere, puede ser: “De Acuerdo”, “Medianamente de Acuerdo” o “En desacuerdo”
9	ESTÁ USTED DISPUESTO(A) A TENER UNA PLÁTICA ASISTIDA EN COMPAÑÍA DE SU CONTRAPARTE, CON EL FIN DE BUSCAR ALTERNATIVAS EN PRO DEL SANO DESARROLLO DE LA NIÑA, NIÑO Y/O ADOLESCENTE	Debe anotar la Opción que considere, puede ser: “De Acuerdo”, “Medianamente de Acuerdo” o “En desacuerdo”
10	CON LA INTENCIÓN DE MEJORAR NUESTRO SERVICIO LE AGRADECEMOS SUS OBSERVACIONES Y/O COMENTARIOS	Opinión o sugerencia de la o el Responsable Conviviente y/o la o el Responsable Custodio respecto a la Plática Asistida en la que participó.

PJCDMX PODER JUDICIAL CIUDAD DE MÉXICO

INTERVENCIÓN ESPECIALIZADA TSJCDMX

Área: CECOFAM "Revinculación Familiar"

ENCUESTA DE SATISFACCIÓN DE PLÁTICA ASISTIDA COPARENTAL

NOMBRE:_____

FECHA: _____ **REGISTRO:** _____

Su opinión es muy importante para nosotros, por favor marque con una **X** la columna que considere corresponde a su experiencia:

PLATICA ASISTIDA	DE ACUERDO	MEDIANAMENTE DE ACUERDO	EN DESACUERDO
El apoyo que recibieron por parte de la o el Facilitador y/o autoridades del Centro_____ _____durante la plática fue benéfico.			
La plática asistida fue una experiencia provechosa.			
La plática asistida es una herramienta importante para buscar alternativas en beneficio de la interacción familiar.			
Sus inquietudes fueron resueltas.			
Fue atendido con amabilidad durante la plática asistida.			
Los compromisos alcanzados beneficiaran la relación coparental y parento-filial.			

Con la intención de mejorar nuestro servicio le agradecemos sus observaciones y/o comentarios:

_____
_____
_____
_____
_____

_____
FIRMA

¡Gracias!

Tipo de servicio: [ ] C. Reencuentro [ ] C. Asistida [ ] Espacios Semi-libres [ ] Entrega-Recepción

CECOFAM-PA-04

PJCDMX PODER JUDICIAL CIUDAD DE MÉXICO

INTERVENCIÓN ESPECIALIZADA TSJCDMX

Área: CECOFAM "Revinculación Familiar"

ENCUESTA DE SATISFACCIÓN DE PLÁTICA ASISTIDA COPARENTAL

NOMBRE:_____(1)_____

FECHA: _____(2)_____ **REGISTRO:** ___(3)____

Su opinión es muy importante para nosotros, por favor marque con una **X** la columna que considere corresponde a su experiencia:

PLATICA ASISTIDA	DE ACUERDO	MEDIANAMENTE DE ACUERDO	EN DESACUERDO
El apoyo que recibieron por parte de la o el Facilitador y/o autoridades del Centro_____ _____durante la plática fue benéfico(4).			
La plática asistida fue una experiencia provechosa.(5)			
La plática asistida es una herramienta importante para buscar alternativas en beneficio de la interacción familiar.(6)			
Sus inquietudes fueron resueltas.(7)			
Fue atendido con amabilidad durante la plática asistida.(8)			
Los compromisos alcanzados beneficiaran la relación coparental y parento-filial.(9)			

Con la intención de mejorar nuestro servicio le agradecemos sus observaciones y/o comentarios:

_____(10)_____

_____

_____

_____

_____

_____

FIRMA

¡Gracias!

Tipo de servicio: [ ] C. Reencuentro [ ] C. Asistida [ ] Espacios Semi-libres [ ] Entrega-Recepción

CECOFAM-PA-04

DESCRIPCIÓN DEL FORMATO	
Nombre:	**ENCUESTA DE SATISFACCIÓN DE PLÁTICA ASISTIDA COPARENTAL**
Clave:	**CECOFAM-PA-04**
Objetivo:	Recabar la opinión de la o el Responsable Conviviente y/o la o el Responsable Custodio con respecto del servicio que le fue proporcionado en la Plática Asistida por parte de la Autoridad del Centro o Facilitador.
Elabora:	Centro de Convivencia Familiar Supervisada.
Número de tantos:	Original.
Distribución:	Original. - Expediente Interno del CECOFAM.

INSTRUCTIVO DE LLENADO		
No.	**CONCEPTO**	**SE DEBE ANOTAR**
1	NOMBRE:	Se debe anotar el nombre de la o el Responsable Custodio o la o el Responsable Conviviente.
2	FECHA:	Debe anotar el día, mes y año en que responde la encuesta.
3	REGISTRO::	El número de registro asignado a la familia para su identificación en la modalidad de Convivencia de Reencuentro, Convivencia Asistida, Entrega – Recepción o Espacios Semi- Libres.
4	EL APOYO QUE RECIBIÓ POR PARTE DE LA O EL FACILITADOR Y/O AUTORIDADES DEL CENTRO_____DURANTE LA PLÁTICA FUE BENÉFICO.	Debe anotar la Opción que considere, puede ser: “De Acuerdo”, “Medianamente de Acuerdo” o “En desacuerdo”.
5	LA PLÁTICA ASISTIDA FUE UNA EXPERIENCIA PROVECHOSA.	Debe anotar la Opción que considere, puede ser: “De Acuerdo”, “Medianamente de Acuerdo” o “En desacuerdo”
6	LA PLÁTICA ASISTIDA ES UNA HERRAMIENTA IMPORTANTE PARA BUSCAR ALTERNATIVAS EN BENEFICIO DE LA INTERACCIÓN FAMILIAR.	Debe anotar la Opción que considere, puede ser: “De Acuerdo”, “Medianamente de Acuerdo” o “En desacuerdo”

No.	CONCEPTO	SE DEBE ANOTAR
7	SUS INQUIETUDES FUERON RESUELTAS.	Debe anotar la Opción que considere, puede ser: “De Acuerdo”, “Medianamente de Acuerdo” o “En desacuerdo”
8	FUE ATENDIDO CON AMABILIDAD DURANTE LA PLÁTICA ASISTIDA.	Debe anotar la Opción que considere, puede ser: “De Acuerdo”, “Medianamente de Acuerdo” o “En desacuerdo”
9	ESTÁ USTED DISPUESTO(A) A TENER UNA PLÁTICA ASISTIDA EN COMPAÑÍA DE SU CONTRAPARTE, CON EL FIN DE BUSCAR ALTERNATIVAS EN PRO DEL SANO DESARROLLO DE LA NIÑA, NIÑO Y/O ADOLESCENTE.	Debe anotar la Opción que considere, puede ser: “De Acuerdo”, “Medianamente de Acuerdo” o “En desacuerdo”
10	CON LA INTENCIÓN DE MEJORAR NUESTRO SERVICIO LE AGRADECEMOS SUS OBSERVACIONES Y/O COMENTARIOS:	Opinión o sugerencia de la o el Responsable Conviviente y/o la o el Responsable Custodio respecto a la Plática Asistida en la que participó.

PJCDMX PODER JUDICIAL CIUDAD DE MÉXICO

INTERVENCIÓN ESPECIALIZADA TSJCDMX

Área: CECOFAM "Revinculación Familiar"

REGISTRO DE ASISTENCIA PARA LA ATENCIÓN DE LA O EL USUARIO

Juicio: _____

Expediente Judicial: _____

No. de Juzgado: _____

No. De Registro: _____

HORA DE ENTRADA: _____ **HORA DE SALIDA:** _____

ASUNTO:
***NÚMERO DE CONTACTO:**
Nombre, fecha y firma:

Atendió: _____

De conformidad con lo dispuesto en la Constitución Política de los Estados Unidos Mexicanos y la de esta Ciudad; la Ley General de Protección de Datos Personales en Posesión de Sujetos Obligados; la Ley de Protección de Datos en Posesión de Sujetos Obligados de la Ciudad de México y los Lineamientos Generales de Protección de Datos Personales en Posesión de Sujetos Obligados de la Ciudad de México, se hace de su conocimiento que la información que se remite contiene datos personales, los que son considerados como cualquier información concerniente a personas físicas identificadas o identificables, por lo que, una persona física es identificable cuando su identidad pueda determinarse directa o indirectamente. En este sentido, los datos personales son estimados por la ley como confidenciales, por lo que, deben ser tratados bajo su más estricta responsabilidad en el debido cumplimiento de sus funciones, facultades y atribuciones derivadas de la ley que rige la protección de datos personales y su actuar como autoridad; por lo tanto, en cumplimiento al principio de confidencialidad, se debe garantizar que exclusivamente el **TITULAR DE LOS DATOS PUEDA ACCEDER A SUS DATOS PERSONALES, o bien, la PERSONA QUE ÉL AUTORICE, o en su caso, la AUTORIDAD COMPETENTE.**

CECOFAM-PA-05

PJCDMX PODER JUDICIAL CIUDAD DE MÉXICO

INTERVENCIÓN ESPECIALIZADA TSJCDMX

Área: CECOFAM "Revinculación Familiar"

REGISTRO DE ASISTENCIA PARA LA ATENCIÓN DE LA O EL USUARIO

Juicio: _____1_____

Expediente Judicial: _____2_____

No. de Juzgado:_____3_____

No. De Registro:_____4_____

HORA DE ENTRADA:____5_____ **HORA DE SALIDA:**_____6_____

ASUNTO:
7
***NÚMERO DE CONTACTO:**
8
Nombre, fecha y firma: 9

Atendió: _____10_____

De conformidad con lo dispuesto en la Constitución Política de los Estados Unidos Mexicanos y la de esta Ciudad; la Ley General de Protección de Datos Personales en Posesión de Sujetos Obligados; la Ley de Protección de Datos en Posesión de Sujetos Obligados de la Ciudad de México y los Lineamientos Generales de Protección de Datos Personales en Posesión de Sujetos Obligados de la Ciudad de México, se hace de su conocimiento que la información que se remite contiene datos personales, los que son considerados como cualquier información concerniente a personas físicas identificadas o identificables, por lo que, una persona física es identificable cuando su identidad pueda determinarse directa o indirectamente. En este sentido, los datos personales son estimados por la ley como confidenciales, por lo que, deben ser tratados bajo su más estricta responsabilidad en el debido cumplimiento de sus funciones, facultades y atribuciones derivadas de la ley que rige la protección de datos personales y su actuar como autoridad; por lo tanto, en cumplimiento al principio de confidencialidad, se debe garantizar que exclusivamente el **TITULAR DE LOS DATOS PUEDA ACCEDER A SUS DATOS PERSONALES**, **o bien, la PERSONA QUE ÉL AUTORICE, o en su caso, la AUTORIDAD COMPETENTE.**

CECOFAM-PA-05

DESCRIPCIÓN DEL FORMATO	
Nombre:	**REGISTRO DE ASISTENCIA PARA LA ATENCIÓN DE LA O EL USUARIO**
Clave:	**CECOFAM-PA-05**
Objetivo:	Registrar la asistencia de la o el Responsable Custodio y/o la Responsable Conviviente.
Elabora:	Centro de Convivencia Familiar Supervisada.
Número de tantos:	Original.
Distribución:	Original. - Expediente Interno del CECOFAM.

PJCDMX PODER JUDICIAL CIUDAD DE MÉXICO

MANUAL DE PROCEDIMIENTOS

PROCEDIMIENTOS

INSTRUCTIVO DE LLENADO		
No.	**CONCEPTO**	**SE DEBE ANOTAR**
1	JUICIO	Nombre de la controversia familiar que se dirime ante la autoridad jurisdiccional.
2	EXPEDIENTE JUDICIAL	El número de registro asignado por la autoridad jurisdiccional a su controversia familiar.
3	NO. DE JUZGADO	Número de la autoridad jurisdiccional que conoce de su controversia familiar.
4	NO. DE REGISTRO	Número de registro asignado para recibir los servicios de CECOFAM.
5	HORA DE ENTRADA	Hora en la que se presenta a las instalaciones del CECOFAM.
6	HORA DE SALIDA	Hora en la que se retira de las instalaciones del CECOFAM.
7	ASUNTO:	Indicar al asunto al que asiste a CECOFAM.
8	NÚMERO DE CONTACTO	Número telefónico al que se le puede contactar.
9	NOMBRE, FECHA Y FIRMA	Nombre y Firma de la o el Responsable Custodio y la o el Responsable Conviviente, así como fecha en la que se suscribe el documento.
10	ATENDIÓ	Nombre del personal de CECOFAM que brinda la atención.

PJCDMX PODER JUDICIAL CIUDAD DE MÉXICO

INTERVENCIÓN ESPECIALIZADA TSJCDMX

Área: CECOFAM "Revinculación Familiar"

CARTA RECEPCIÓN DE HORARIO DE FASE POR REDIRECCIÓN

No. de Registro de Convivencia:	

En cumplimiento a la instrucción judicial del régimen de visitas y convivencias a través del Programa de Revinculación Familiar, así como al primer párrafo del artículo 21 de las Bases Generales que Reglamentan los servicios que proporciona el Centro de Convivencia Familiar Supervisada, por haber alcanzado el objetivo de la Fase(s) no. _____, transitamos la convivencia entre la niña, niño y/o adolescentes y la o el Responsable Conviviente a la Fase no. _____, la cual se desarrollará a partir de la fecha _____, de las _____ hrs. a las _____ hrs., los días _____ con una periodicidad _____, en las instalaciones ubicadas en _____.

RESPONSABLE CUSTODIO	RESPONSABLE CONVIVIENTE
_____	_____
NOMBRE, FECHA Y FIRMA	**NOMBRE, FECHA Y FIRMA**

Nombre y Firma de la o el Facilitador: _____

De conformidad con lo dispuesto en la Constitución Política de los Estados Unidos Mexicanos y la de esta Ciudad; la Ley General de Protección de Datos Personales en Posesión de Sujetos Obligados; la Ley de Protección de Datos en Posesión de Sujetos Obligados de la Ciudad de México y los Lineamientos Generales de Protección de Datos Personales en Posesión de Sujetos Obligados de la Ciudad de México, se hace de su conocimiento que la información que se remite contiene datos personales, los que son considerados como cualquier información concerniente a personas físicas identificadas o identificables, por lo que, una persona física es identificable cuando su identidad pueda determinarse directa o indirectamente. En este sentido, los datos personales son estimados por la ley como confidenciales, por lo que, deben ser tratados bajo su más estricta responsabilidad en el debido cumplimiento de sus funciones, facultades y atribuciones derivadas de la ley que rige la protección de datos personales y su actuar como autoridad; por lo tanto, en cumplimiento al principio de confidencialidad, se debe garantizar que **exclusivamente el TITULAR DE LOS DATOS PUEDA ACCEDER A SUS DATOS PERSONALES,** o bien, la **PERSONA QUE ÉL AUTORICE**, o en su caso, la **AUTORIDAD COMPETENTE.**

CECOFAM-PA-06

PJCDMX PODER JUDICIAL CIUDAD DE MÉXICO

MANUAL DE PROCEDIMIENTOS

PROCEDIMIENTOS

PJCDMX PODER JUDICIAL CIUDAD DE MÉXICO

INTERVENCIÓN ESPECIALIZADA TSJCDMX

Área: CECOFAM "Revinculación Familiar"

CARTA RECEPCIÓN DE HORARIO DE FASE POR REDIRECCIÓN

No. de Registro de Convivencia:	1

En cumplimiento a la instrucción judicial del régimen de visitas y convivencias a través del Programa de Revinculación Familiar, así como al primer párrafo del artículo 21 de las Bases Generales que Reglamentan los servicios que proporciona el Centro de Convivencia Familiar Supervisada, por haber alcanzado el objetivo de la Fase(s) no. ____2_____, transitamos la convivencia entre la niña, niño y/o adolescentes y la o el Responsable Conviviente a la Fase no. ____3____, la cual se desarrollará a partir de la fecha _____4_____, de las _____5_____ hrs. a las _____6_____ hrs., los días _____7_____ con una periodicidad _____8_____, en las instalaciones ubicadas en _____9_____.

RESPONSABLE CUSTODIO **RESPONSABLE CONVIVIENTE**

_____10_____ _____11_____

NOMBRE, FECHA Y FIRMA **NOMBRE, FECHA Y FIRMA**

Nombre y Firma de la o el Facilitador: _____12_____

De conformidad con lo dispuesto en la Constitución Política de los Estados Unidos Mexicanos y la de esta Ciudad; la Ley General de Protección de Datos Personales en Posesión de Sujetos Obligados; la Ley de Protección de Datos en Posesión de Sujetos Obligados de la Ciudad de México y los Lineamientos Generales de Protección de Datos Personales en Posesión de Sujetos Obligados de la Ciudad de México, se hace de su conocimiento que la información que se remite contiene datos personales, los que son considerados como cualquier información concerniente a personas físicas identificadas o identificables, por lo que, una persona física es identificable cuando su identidad pueda determinarse directa o indirectamente. En este sentido, los datos personales son estimados por la ley como confidenciales, por lo que, deben ser tratados bajo su más estricta responsabilidad en el debido cumplimiento de sus funciones, facultades y atribuciones derivadas de la ley que rige la protección de datos personales y su actuar como autoridad; por lo tanto, en cumplimiento al principio de confidencialidad, se debe garantizar que **exclusivamente el TITULAR DE LOS DATOS PUEDA ACCEDER A SUS DATOS PERSONALES,** o bien, la **PERSONA QUE EL AUTORICE**, o en su caso, la **AUTORIDAD COMPETENTE**.

CECOFAM-PA-06

DESCRIPCIÓN DEL FORMATO	
Nombre:	**CARTA DE RECEPCIÓN DE HORARIOS DE FASE POR REDIRECCIÓN**
Clave:	**CECOFAM-PA-06**
Objetivo:	La suscripción y recepción de horarios de fase del Programa de Revincinculación, por redirección a otra fase, de la o el Responsable Conviviente y la o el Responsable Custodio.
Elabora:	Centro de Convivencia Familiar Supervisada.
Número de tantos:	Original.
Distribución:	Original. - Expediente Interno del CECOFAM.

INSTRUCTIVO DE LLENADO

No.	CONCEPTO	SE DEBE ANOTAR
1	REGISTRO	El número de registro asignado a la familia para su identificación en la modalidad de Convivencia de Reencuentro, Convivencia Asistida, Entrega – Recepción o Espacios Semi- Libres.
2	FASE(S) NO.	El número de fase en la que se encuentran recibiendo el servicio (I, II, III o IV).
3	FASE NO.	El número de fase a la que transitan en redirección (II, III o IV).
4	FECHA	Debe anotar el día, mes y año en que dará inicio la nueva fase del Programa.
5	HORA	Hora de inicio de la convivencia en la nueva Fase.
6	HORA	Hora de conclusión de la convivencia en la nueva fase del Programa.
7	DÍAS	El o los días en que se verificará la convivencia en la nueva Fase del Programa.
8	PERIODICIDAD	Lapso en el que se desarrollara la convivencia en la nueva Fase del Programa, es decir, semanal, quincenal o mensual.
9	UBICACIÓN	Dirección de la sede del CECOFAM en la que se desarrollara la convivencia en la nueva Fase del Programa.

No.	CONCEPTO	SE DEBE ANOTAR
10	Nombre, Fecha y Firma de Responsable Custodio	Nombre y Firma de puño y letra de la o el Responsable Custodio, así como fecha del día en que suscribe el formato.
11	Nombre, Fecha y Firma de Responsable Conviviente	Nombre y Firma de puño y letra de la o el Responsable Conviviente, así como fecha del día en que suscribe el formato.
12	Nombre y forma de la o el Facilitador	Nombre y firma de la o el facilitador que acompaña la suscripción del formato.

PJCDMX PODER JUDICIAL CIUDAD DE MÉXICO

MANUAL DE PROCEDIMIENTOS

PROCEDIMIENTOS

Procedimiento: CIEAJ-021	Impartición de Talleres Psicoeducativos.
Objetivo general:	Apoyar a los integrantes de la familia, paralelamente a las fases del Programa de Revinculación Familiar, para trabajar en la adquisición de conocimientos y herramientas que les permitan favorecer la revinculación familiar, así como la comunicación y acuerdos coparentales, en beneficio de la crianza de las Niñas, Niños y/o Adolescentes y con ello alcanzar los objetivos de las fases.
Políticas y normas de operación:	

1. El Centro de Convivencia Familiar Supervisada impartirá, a través del Proceso de Reforzamiento Transversal del Programa de Revinculación Familiar, Talleres Psicoeducativos, Pláticas Propedéuticas y Actividades Colectivas a las personas usuarias del mismo.

2. Los Talleres Psicoeducativos tienen el propósito de que las personas usuarias adquieran herramientas para afrontar de manera asertiva el conflicto en que se encuentran inmersos, que les permitan alcanzar acuerdos coparentales en favor de la Revinculación parento-filial y desarrollar en conjunto, una crianza positiva procurando el interés superior de las Niñas, Niños y/o Adolescentes

3. Los Talleres Psicoeducativos, son obligatorios para las y los Responsables Convivientes, las y los Responsables Custodios, Niñas, Niños y/o Adolescentes, que sean referidos por la Autoridad Jurisdiccional al Centro de Convivencias Familiar Supervisada (CECOFAM) y se desarrollarán de conformidad a la disponibilidad y cargas de trabajo en horario vespertino de miércoles a viernes y matutino y vespertino, sábados y domingos.

4. Los Talleres Psicoeducativos dirigidos a las y los Responsables Custodios y a las y los Responsables Convivientes, tendrán una duración de 5 a 8 sesiones en grupos de 15 a 20 personas, de dos horas aproximadamente cada una, una vez por semana en días y horarios prestablecidos periódicamente.

5. Los Talleres Psicoeducativos para Niñas, Niños y/o Adolescentes, se desarrollarán de manera grupal de 6 a 10 participantes, en grupos divididos por edades y tendrán una duración de 3 a 5 sesiones, una vez por semana.

6. Las programaciones de los Talleres Psicoeducativos vigentes se informarán durante la Plática Propedéutica.

7. Para la inscripción a los Talles Psicoeducativos de las Niñas, Niños y/o Adolescentes es indispensable que las y los Responsables Custodios, suscriban la Carta Compromiso, o Carta de Desistimiento, correspondiente.

8. Las Niñas, Niños y/o Adolescentes podrán ser presentados, de manera excepcional a los Talleres Psicoeducativos a que sean inscritos, por la o el Tercero Emergente designado oficialmente ante la Autoridad Jurisdiccional por la o el Responsable Custodio.

9. Para la inscripción a los Talleres Psicoeducativos de las y los Responsables Custodios y las y los Responsables Convivientes, deberá estar suscrita la Carta Compromiso, o Carta de Desistimiento, correspondiente.

10. Las inscripciones subsecuentes estarán a cargo del personal administrativo y las o los Facilitadores de las distintas Fases del Programa de Revinculación Familiar y las o los Facilitadores del Proceso de Reforzamiento Transversal.

11. La disponibilidad de temas, horarios, sede o modalidad, se dará a conocer a las y los Facilitadores de manera periódica, para que lo hagan del conocimiento de las personas usuarias.

12. La Autoridad Jurisdiccional podrá ordenar, en los casos de Desistimiento, la participación en los Talleres Psicoeducativos, a las o los Responsables Custodios, a las o los Responsables Convivientes y las Niñas, Niños y/o Adolescentes.

13. Al inicio de cada Taller Psicoeducativo se entregará a las personas usuarias participantes, el Reglamento correspondiente, el cual deberá ser firmado por las y los Responsables Custodios y las y los Responsables Convivientes, mismo que indicará:

    a) Acudir sin acompañantes 10 minutos antes al horario de inicio de cada sesión, con identificación oficial, para tener acceso al Centro de Convivencias Familiar Supervisada;
    b) Ingresar al aula sin alimentos y/o bebidas;
    c) Mantener apagado su teléfono celular y abstenerse de utilizarlo;
    d) Participar en las actividades que le instruya la o el Facilitador, con la finalidad de reforzar el aprendizaje;
    e) Permanecer en el aula durante todo el tiempo de las sesiones;
    f) Los días y horarios asignados para las sesiones, serán siempre los mismos, salvo situaciones de fuerza mayor, en cuyo caso se reprogramarán las fechas.

14. Para considerar como satisfecha la participación de las y los Responsables Custodios, las y los Responsables Convivientes y Niñas, Niños y/o Adolescentes, deberán concurrir, de acuerdo a la modalidad en que se imparta, cuando menos al 80% de las sesiones establecidas.

15. Las y los Facilitadores asignados para la impartición de los Talleres Psicoeducativos, realizarán informes ejecutivos de cada uno de las y los participantes, para ser agregados al expediente de convivencia y por su naturaleza, podrán ser consultados por las y los Facilitadores de las Fases del Programa para analizar los avances en el Programa de Revinculación Familiar.

16. Al término de los Talleres Psicoeducativos las y los Responsables Custodios, las y los Responsables Convivientes y Niñas, Niños y/o Adolescentes, requisarán de manera voluntaria la Encuesta de Satisfacción.

No.	Área	Descripción de la actividad.	Documentos y/o sistemas de apoyo.
1	Subdirección del CECOFAM Niños Héroes / Subdirección del CECOFAM Plaza Juárez / Líder Coordinador(a) de Proyectos “C”. (Facilitador o Personal administrativo)	Informa a la o el Responsable Custodio y a la o el Responsable Conviviente, la disponibilidad de temas, horarios y sede y/o modalidad de impartición de los Talleres Psicoeducativos.	
2 3	Responsable Custodio y Responsable Conviviente	Recibe información sobre los Talleres Psicoeducativos. **¿Se inscribe al Taller Psicoeducativo?** **No.** Continúa en la actividad no. 3 **Sí.** Continúa en la actividad no. 14 Informa a la o el Facilitador o personal administrativo, que no desea inscribirse a los Talleres Psicoeducativos.	
4	Subdirección del CECOFAM Niños Héroes / Subdirección del CECOFAM Plaza Juárez / Líder Coordinador(a) de Proyectos “C” (Facilitador)	Entrega a la o el Responsable Custodio o a la o el Responsable Conviviente, Carta de Desistimiento a los Talleres Psicoeducativos (CECOFAM/PRT-04) o (CECOFAM/PRT-05).	
5	Responsable Custodio y Responsable Conviviente	Recibe, requisita, firma y devuelve Carta de Desistimiento a los Talleres Psicoeducativos (CECOFAM/PRT-04) o (CECOFAM/PRT-05), a la o el Facilitador.	• Formatos CECOFAM/PRT-04 CECOFAM/PRT-05

No.	Área	Descripción de la actividad.	Documentos y/o sistemas de apoyo.
6	Subdirección del CECOFAM Niños Héroes / Subdirección del CECOFAM Plaza Juárez / Líder Coordinador(a) de Proyectos “C” (Facilitador)	Recibe y revisa Carta de Desistimiento a los Talleres Psicoeducativos (CECOFAM/PRT-04) o (CECOFAM/PRT-05) suscrita.	
7		Entrega a la o el Líder Coordinador(a) de Proyectos “C”, la Carta de Desistimiento (CECOFAM/PRT-04) o (CECOFAM/PRT-05) de la o el Responsable Custodio o la o el Responsable Conviviente para participar en los Talleres Psicoeducativos.	
8	Líder Coordinador(a) de Proyectos “C”	Recibe, revisa la Carta de Desistimiento (CECOFAM/PRT-04) o (CECOFAM/PRT-05), genera formato de oficio a través del Sistema autorizado por el Pleno del Consejo, elabora y rubrica oficio informando a la Autoridad Jurisdiccional el desistimiento de la persona usuaria, y entrega para firma a la Dirección del Centro de Convivencia Familiar Supervisada.	• Sistema • Oficio
9	Dirección del Centro de Convivencia Familiar Supervisada	Recibe, revisa, firma y turna oficio al personal administrativo de la Jefatura de Unidad Departamental de Gestión Administrativa del Programa de Revinculación Familiar.	
10	Jefatura de Unidad Departamental de Gestión Administrativa del Programa de Revinculación Familiar (Personal administrativo)	Recibe y envía el oficio a la Autoridad Jurisdiccional.	

No.	Área	Descripción de la actividad.	Documentos y/o sistemas de apoyo.
11	Autoridad Jurisdiccional (Oficialía de Partes)	Recibe, acusa el oficio y devuelve al personal administrativo de la Jefatura de Unidad Departamental de Gestión Administrativa del Programa de Revinculación Familiar.	
12	Jefatura de Unidad Departamental de Gestión Administrativa del Programa de Revinculación Familiar (Personal administrativo)	Recibe acuse del oficio y entrega al personal administrativo de la o el Líder Coordinador(a) de Proyectos “C”, para su actualización en base de datos.	
13	Líder Coordinador(a) de Proyectos “C” (Personal administrativo)	Recibe acuse, actualiza en base de datos y devuelve al personal administrativo de la Jefatura de Unidad Departamental de Gestión Administrativa del Programa de Revinculación Familiar, para su resguardo en el expediente correspondiente. (Continúa en la actividad no. 43)	• Base de datos
14	Responsable Custodio y Responsable Conviviente	Informa a la o el Facilitador, que desea inscribirse a los Talleres Psicoeducativos.	
15	Subdirección del CECOFAM Niños Héroes / Subdirección del CECOFAM Plaza Juárez / Líder Coordinador(a) de Proyectos “C” (Facilitador)	Entrega a la o el Responsable Custodio o a la o el Responsable Conviviente, Carta Compromiso para la inscripción a los Talleres Psicoeducativos.	
16	Responsable Custodio y Responsable Conviviente	Recibe, requisita y devuelve a la o el Facilitador, la Carta Compromiso respectiva (CECOFAM/PRT-02) o (CECOFAM/PRT-03) debidamente requisitada.	• Formato CECOFAM/PRT-02 CECOFAM/PRT-03

No.	Área	Descripción de la actividad.	Documentos y/o sistemas de apoyo.
17	Subdirección del CECOFAM Niños Héroes / Subdirección del CECOFAM Plaza Juárez (Facilitador)	Recibe y envía a la o el Líder Coordinador(a) de Proyectos "C" Carta Compromiso, para la inscripción a los Talleres Psicoeducativos.	
18	Líder Coordinador(a) de Proyectos "C" (Personal administrativo)	Recibe y revisa Carta Compromiso, registra en la lista de Asistencia y base de datos, y resguarda en carpeta física o electrónica.	• Lista de Asistencia • Base de datos
19	Líder Coordinador(a) de Proyectos "C" (Facilitador)	Imprime lista de asistencia.	
20		Espera que la o el Responsable Custodio, la o el Responsable Conviviente o la Niña, Niño y/o Adolescente asista a los Talleres Psicoeducativos. **¿Asiste a los Talleres Psicoeducativos??** **Sí.** Continúa en la actividad no. 21 **No.** Continúa en la actividad no. 32	
21		Recibe y pasa "Lista de Asistencia Talleres Psicoeducativos" (CECOFAM/PRT-07) o "Lista de Asistencia Niñas, Niños y Adolescentes" CECOFAM/PRT-07.1) de la o el Responsable Custodio y la o el Responsable Conviviente.	• Formatos CECOFAM/PRT-07 CECOFAM/PRT-07.1
22		Resguarda la Lista de Asistencia en el expediente del Taller Psicoeducativo, durante el periodo de impartición.	

No.	Área	Descripción de la actividad.	Documentos y/o sistemas de apoyo.
23	Líder Coordinador(a) de Proyectos “C” (Facilitador)	Entrega de manera física o electrónica, a la o el Responsable Custodio, la o el Responsable Conviviente, Niña, Niño y/o Adolescente, el formato de Reglamento para su lectura y firma de conocimiento.	
24	Responsable Custodio y Responsable Conviviente	Recibe, requisita y devuelve a la o el Facilitador el formato de “Reglamento” (CECOFAM/PRT-08).	• Formatos CECOFAM/PRT-08
25 26 27	Líder Coordinador(a) de Proyectos “C” (Facilitador)	Recibe y resguarda Reglamento en el expediente del Taller Psicoeducativo, durante el periodo de impartición. Imparte las sesiones de los Talleres Psicoeducativos. Concluye los Talleres Psicoeducativos y entrega a la o el Responsable Custodio, la o el Responsable Conviviente y Niña, Niño o Adolescente, el formato de Encuesta de Satisfacción. (Continúa en las actividades 28 y 40)	
28	Responsable Custodio y Responsable Conviviente	Recibe, requisita y devuelve el respectivo formato de “Encuesta de Satisfacción Talleres Psicoeducativos” (CECOFAM/PRT-10) o “Encuesta de Satisfacción Niñas, Niños y Adolescentes” (CECOFAM/PRT-10.1) a la o el Facilitador.	• Formatos CECOFAM/PRT-10 CECOFAM/PRT-10.1
29	Líder Coordinador(a) de Proyectos “C” (Facilitador)	Recibe, revisa y turna el formato de Encuesta de Satisfacción a la el Líder Coordinador(a) de Proyectos “C”, para su conocimiento.	
30	Líder Coordinador(a) de Proyectos “C”	Recibe, revisa y turna el formato de Encuesta de Satisfacción a la Jefatura de Unidad Departamental de Gestión Administrativa del Programa de Revinculación Familiar, para su captura en el Sistema.	

No.	Área	Descripción de la actividad.	Documentos y/o sistemas de apoyo.
31	Jefatura de Unidad Departamental de Gestión Administrativa del Programa de Revinculación Familiar	Recibe, captura y turma al personal administrativo de la Jefatura de Unidad Departamental de Gestión Administrativa del Programa de Revinculación Familiar para su resguardo en expediente. (Continúa en la actividad no. 43)	• Sistema
32 33	Líder Coordinador(a) de Proyectos “C” (Facilitador)	Elabora mediante Sistema autorizado por el Pleno del Consejo, de conformidad a la lista de asistencia, oficio informando a la Autoridad Jurisdiccional la asistencia o inasistencia al Taller Psicoeducativo de la o el Responsable Custodio, la o el Responsable Conviviente o Niña, Niño o Adolescente. Rubrica y turna oficio para revisión a la o el Líder Coordinador(a) de Proyectos “C”.	• Sistema • Oficio
34	Líder Coordinador(a) de Proyectos “C”	Recibe, revisa, rúbrica y turna oficio a la Dirección del Centro de Convivencia Familiar Supervisada.	
35	Dirección del Centro de Convivencia Familiar Supervisada	Recibe, revisa, firma y turna oficio al personal administrativo de la Jefatura de Unidad Departamental de Gestión Administrativa del Programa de Revinculación Familiar, para su envío a la Autoridad Jurisdiccional.	
36	Jefatura de Unidad Departamental de Gestión Administrativa del Programa de Revinculación Familiar (Personal administrativo)	Recibe y envía oficio a la Autoridad Jurisdiccional.	

No.	Área	Descripción de la actividad.	Documentos y/o sistemas de apoyo.
37	Autoridad Jurisdiccional (Oficialía de Partes)	Recibe, acusa y devuelve oficio al personal administrativo de la Jefatura de Unidad Departamental de Gestión Administrativa del Programa de Revinculación Familiar.	
38	Jefatura de Unidad Departamental de Gestión Administrativa del Programa de Revinculación Familiar (Personal administrativo)	Recibe y actualiza en el Sistema autorizado con el Pleno del Consejo, con el acuse del oficio en el que se informó a la o el Autoridad Jurisdiccional, la asistencia o inasistencia y turna al Líder Coordinador de Proyectos “C” (Personal Administrativo).	• Sistema
39	Líder Coordinador(a) de Proyectos “C” (Personal administrativo)	Recibe y actualiza en la base de datos con el acuse del oficio en el que se informó a la Autoridad Jurisdiccional, la asistencia o inasistencia y envía al archivo para su resguardo en expediente. (Continúa en la actividad no. 43)	• Base de datos
40 41	Líder Coordinador (a) de Proyectos “C” (Facilitador)	Elabora y firma “Informe Ejecutivo de Participación” (CECOFAM/PRT-09), de la o el Responsable Custodio, la o el Responsable Conviviente y Niña, Niño y Adolescente, asistentes al Taller Psicoeducativo. Turna para conocimiento a la o el Líder Coordinador(a) de Proyectos “C”, Informe Ejecutivo.	• Formato. CECOFAM/PRT-09
42	Líder Coordinador(a) de Proyectos “C”	Recibe, revisa y turna Informe Ejecutivo de Participación al personal administrativo de la Jefatura de Unidad Departamental de Gestión Administrativa del Programa de Revinculación Familiar, para su integración al expediente correspondiente.	

No.	Área	Descripción de la actividad.	Documentos y/o sistemas de apoyo.
43	JUD de Gestión Administrativa del Programa de Revinculación Familiar (Personal administrativo)	Recibe y/o archiva en el expediente, acuse del oficio en el que se informa a la Autoridad Jurisdiccional el desistimiento, la asistencia o inasistencia, así como el Reglamento firmado, Encuesta de Satisfacción e Informe Ejecutivo de Participación.	
44		Guarda expediente hasta que concluya su periodo de archivo en trámite	

FIN DE PROCEDIMIENTO

PJCDMX PODER JUDICIAL CIUDAD DE MÉXICO

MANUAL DE PROCEDIMIENTOS

PROCEDIMIENTOS

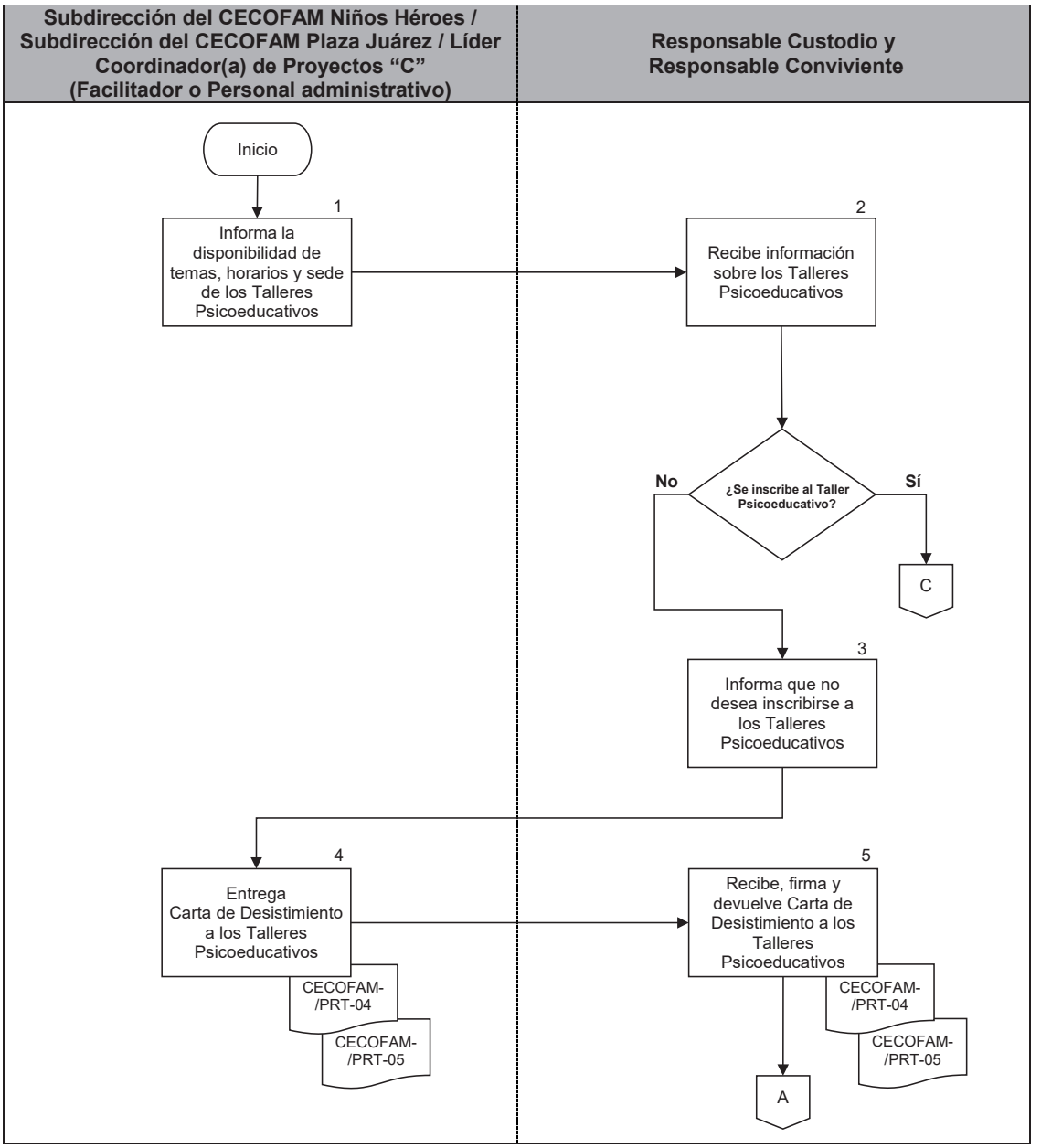

PJCDMX PODER JUDICIAL CIUDAD DE MÉXICO

MANUAL DE PROCEDIMIENTOS

PROCEDIMIENTOS

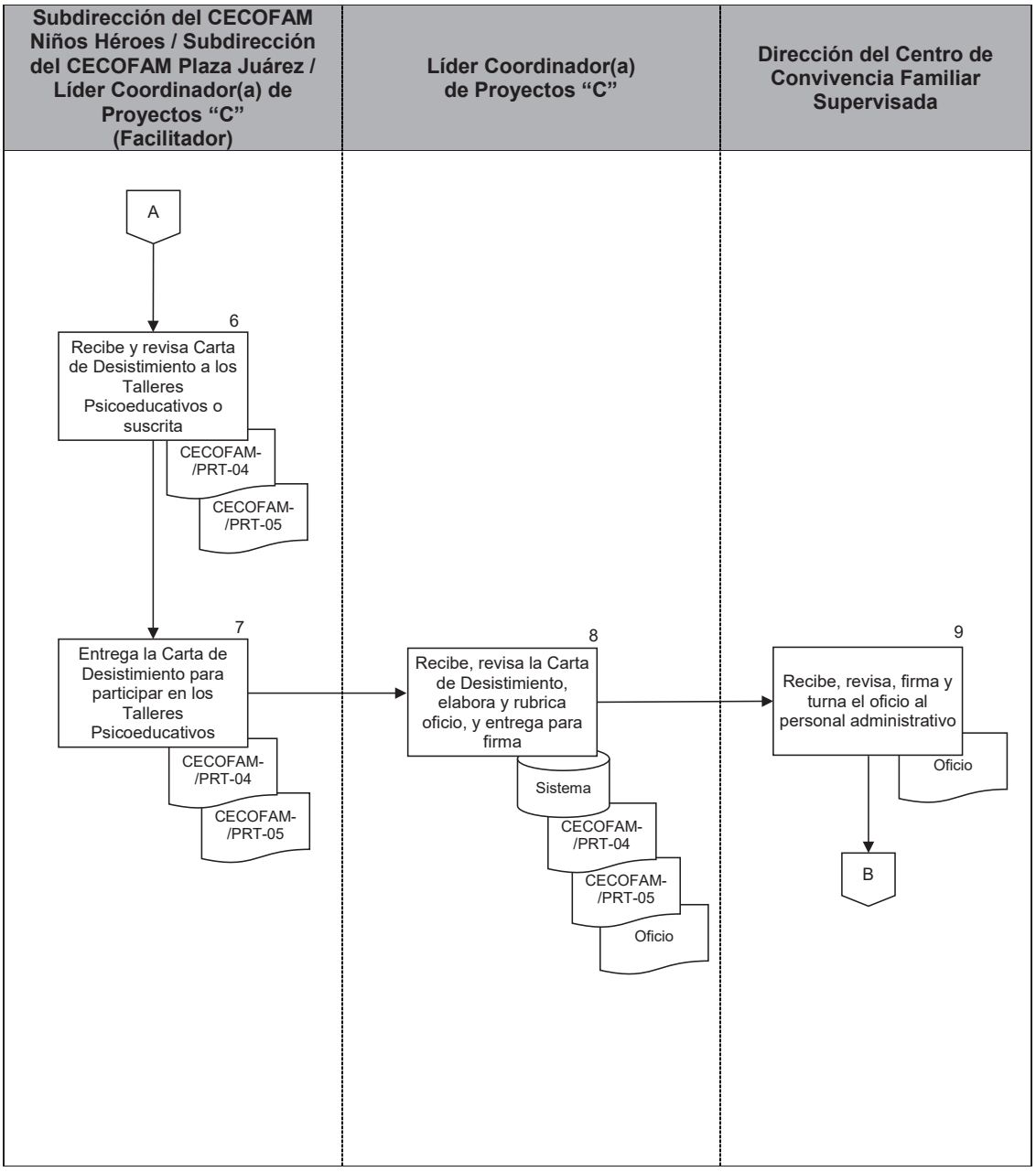

PJCDMX PODER JUDICIAL CIUDAD DE MÉXICO

MANUAL DE PROCEDIMIENTOS

PROCEDIMIENTOS

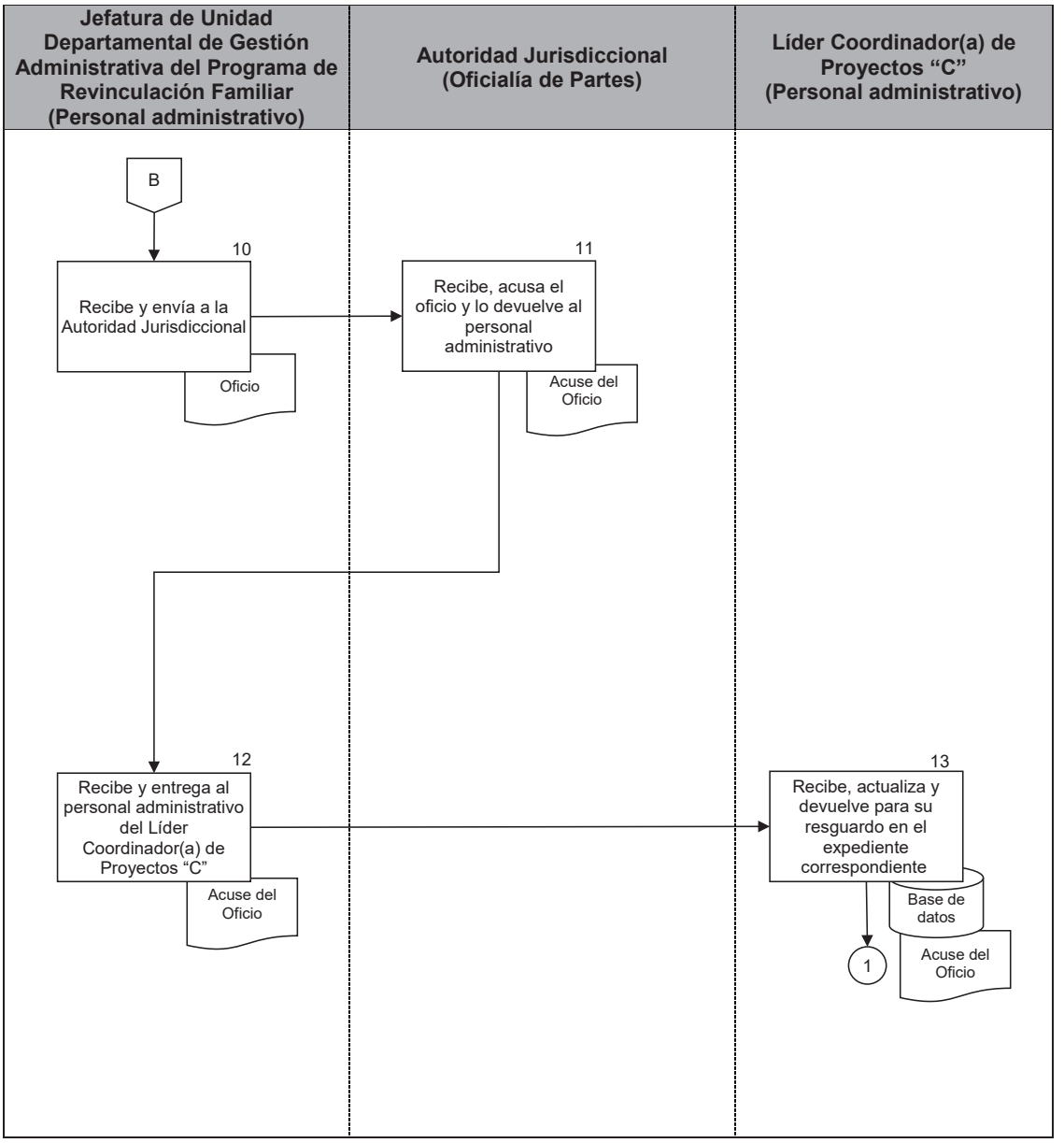

PJCDMX PODER JUDICIAL CIUDAD DE MÉXICO

MANUAL DE PROCEDIMIENTOS

PROCEDIMIENTOS

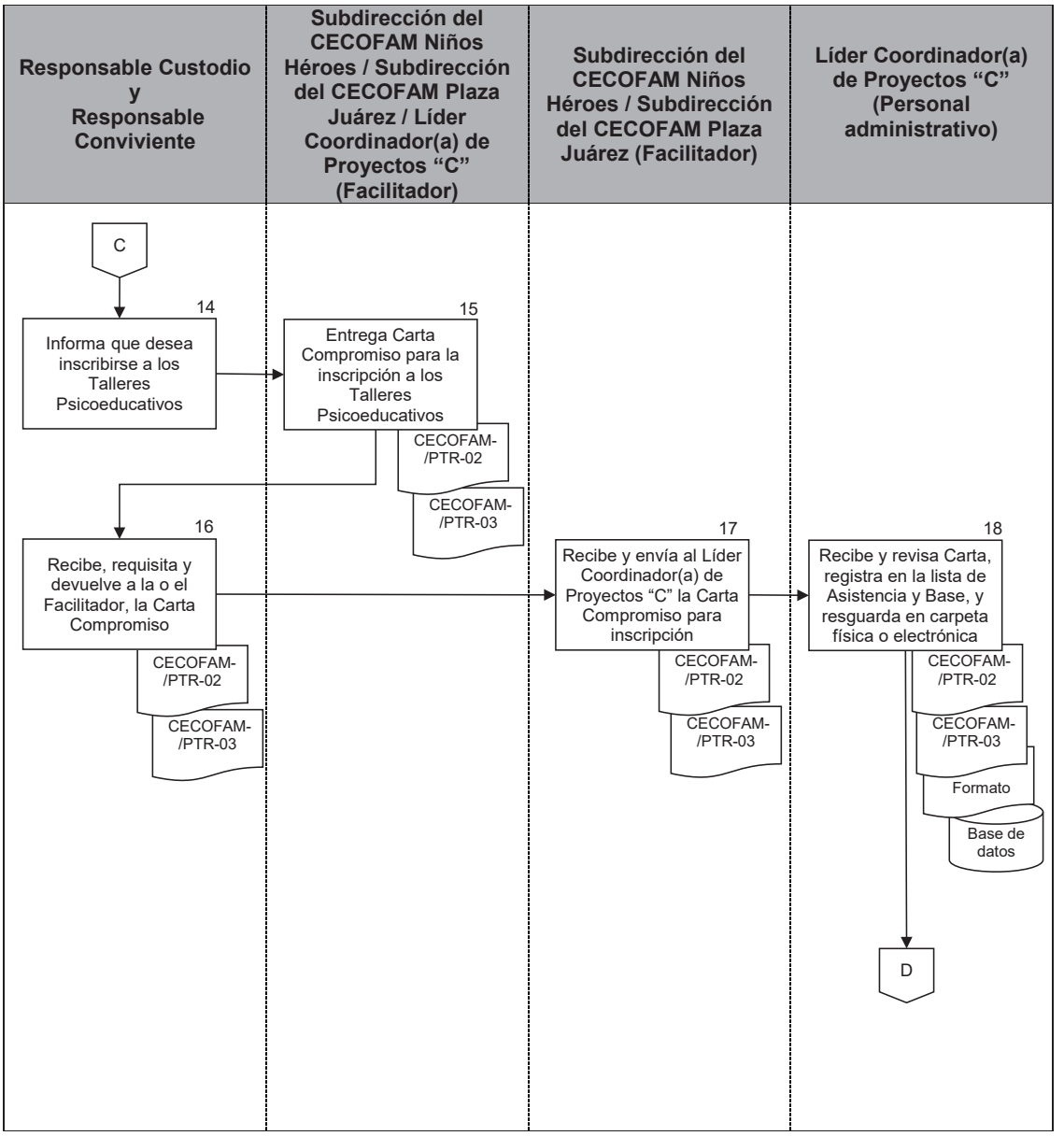

PJCDMX PODER JUDICIAL CIUDAD DE MÉXICO

MANUAL DE PROCEDIMIENTOS

PROCEDIMIENTOS

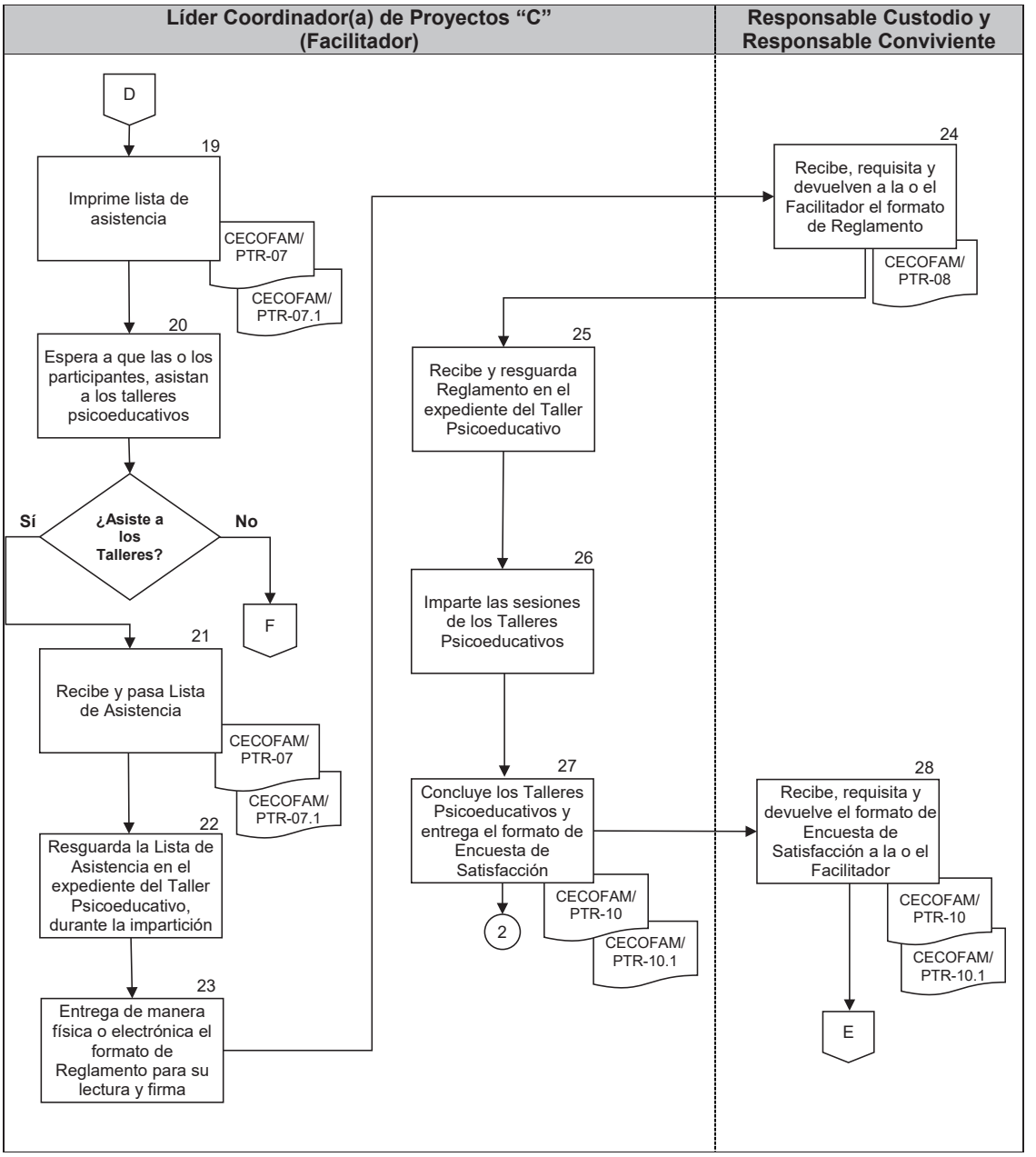

PJCDMX PODER JUDICIAL CIUDAD DE MÉXICO

MANUAL DE PROCEDIMIENTOS

PROCEDIMIENTOS

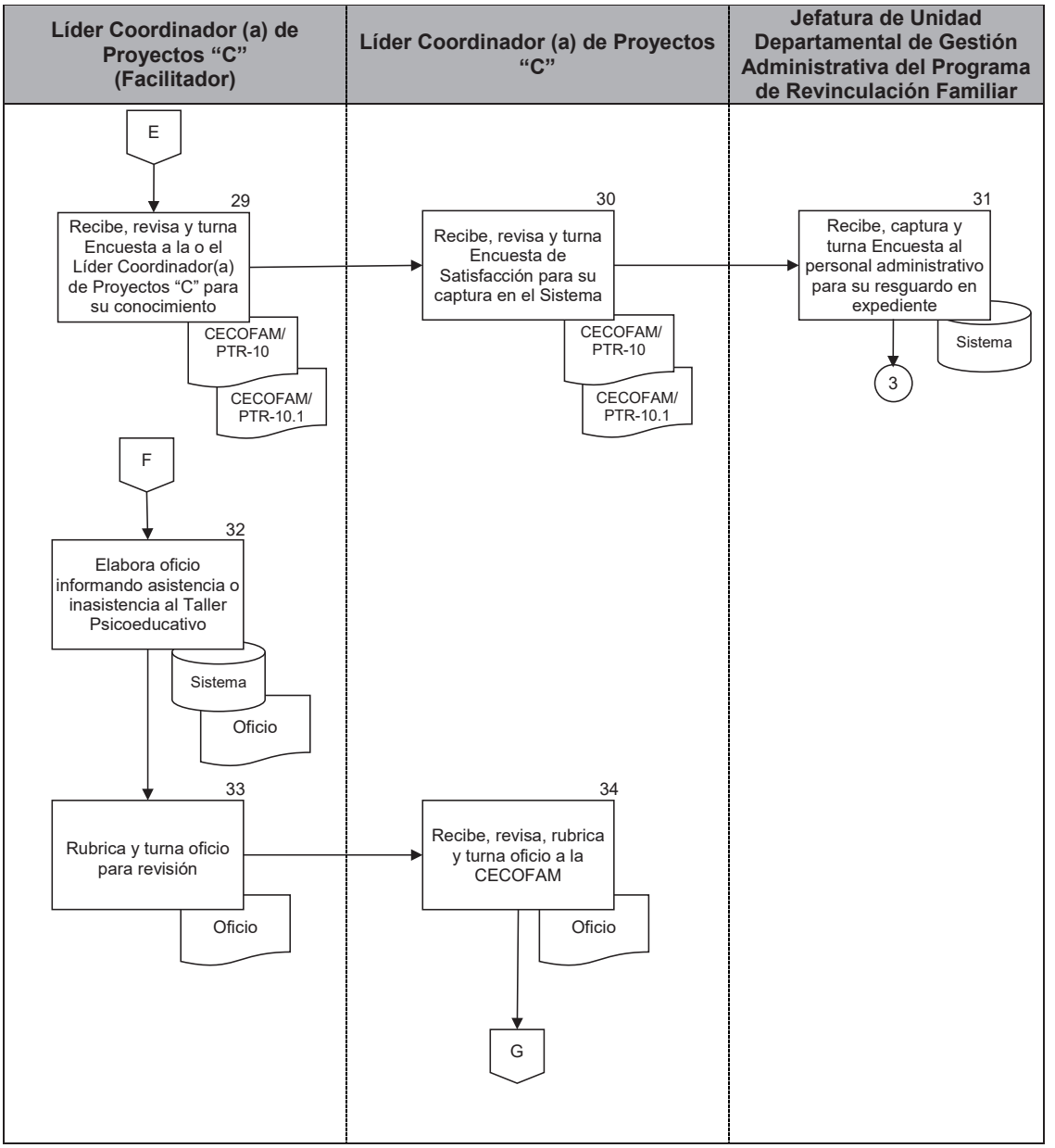

PJCDMX PODER JUDICIAL CIUDAD DE MÉXICO

MANUAL DE PROCEDIMIENTOS

PROCEDIMIENTOS

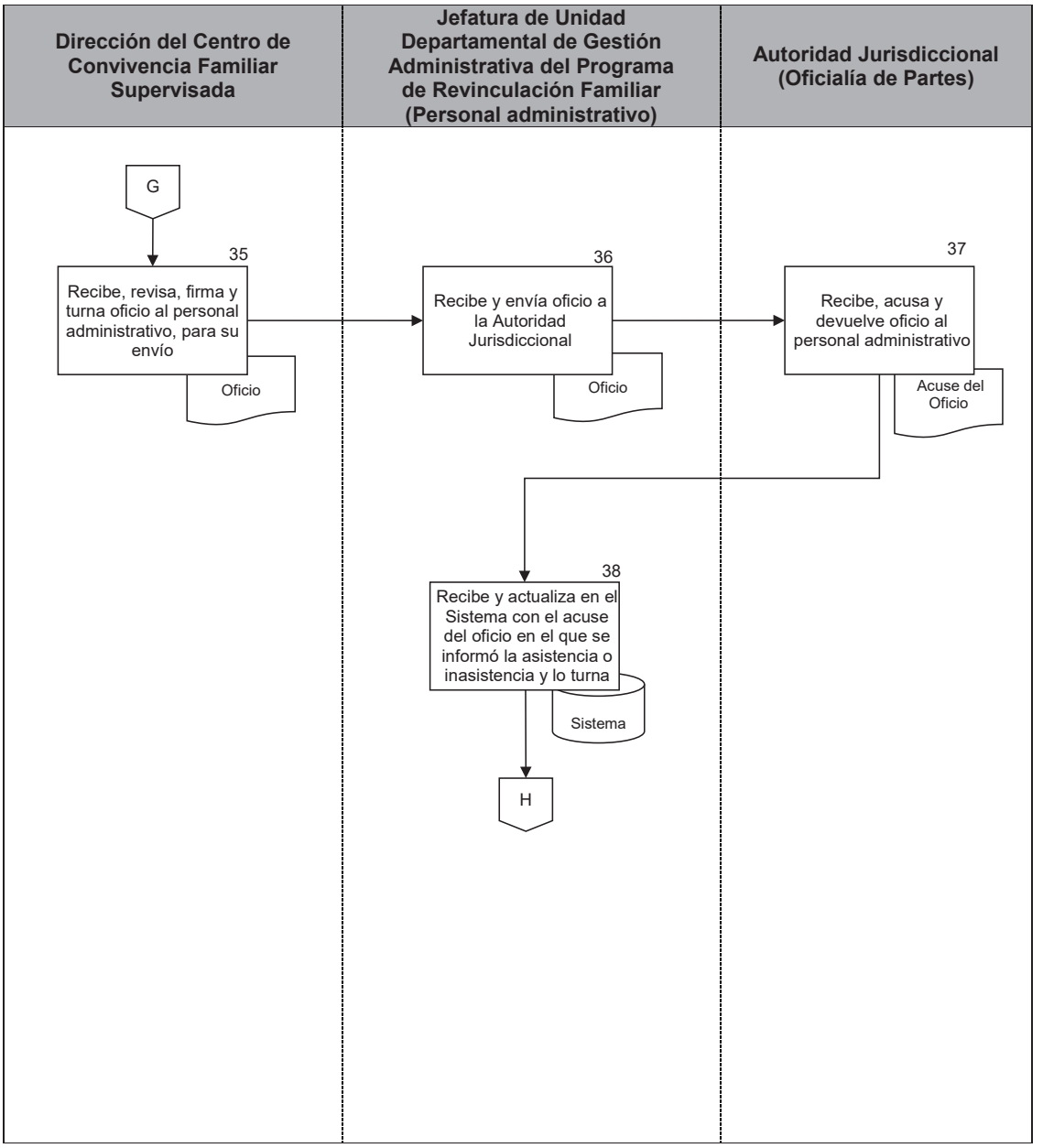

PJCDMX PODER JUDICIAL CIUDAD DE MÉXICO

MANUAL DE PROCEDIMIENTOS

PROCEDIMIENTOS

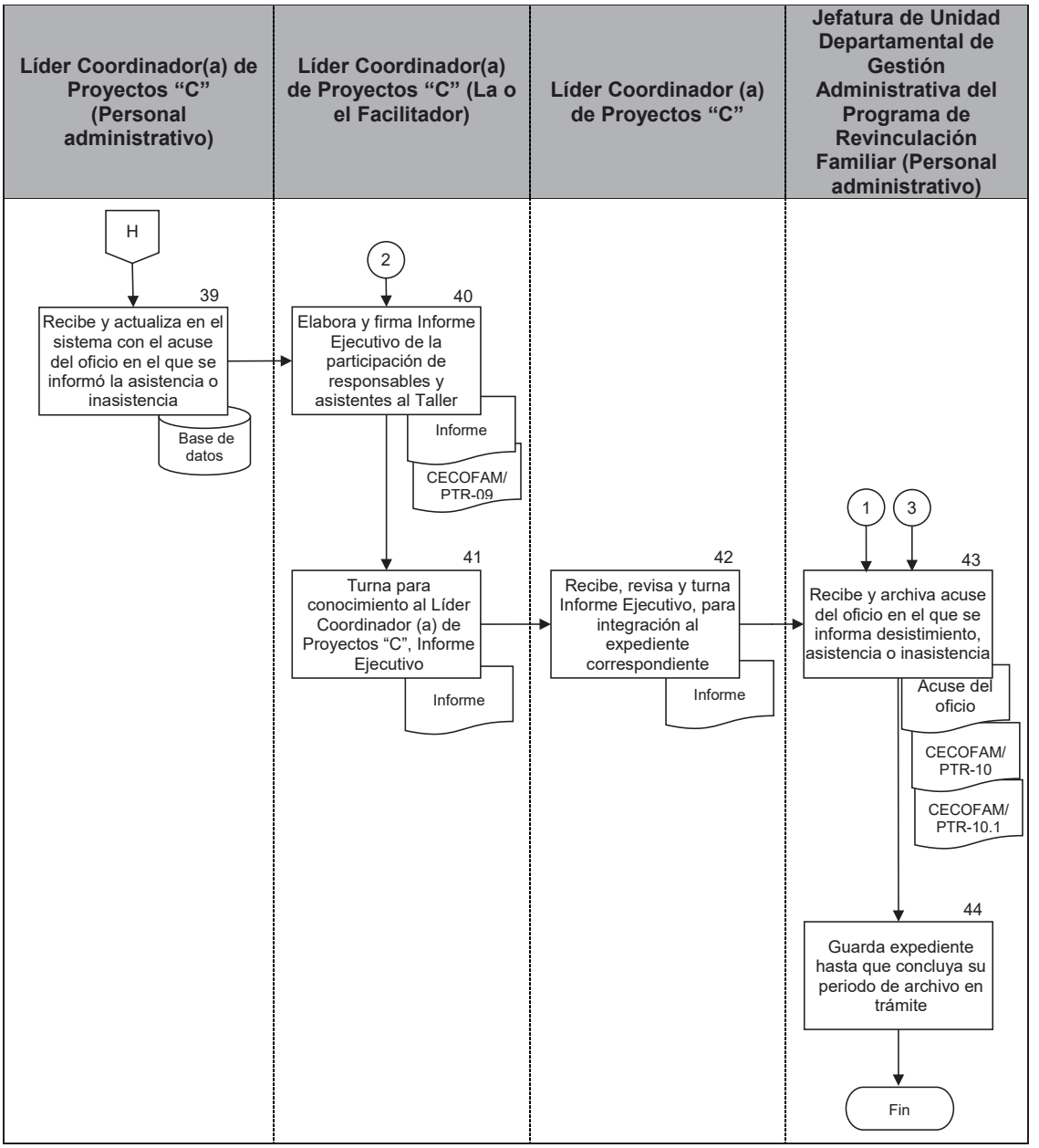

INTERVENCIÓN ESPECIALIZADA
TSJCDMX

Área: "CECOFAM, Revinculación Familiar"

No. REG. CECOFAM: _____
Sede: _____
Horario: _____
Día(s): _____

Ciudad de México, a ____ de _____ de 20___.

CARTA COMPROMISO
ADULTOS

Quien suscribe _____, por mi propio derecho me comprometo a participar en el Taller Psicoeducativo que se menciona a continuación, en cuál me fue informado, tiene un carácter de obligatorio, como se desprende de la fracción II del artículo 18 de las Bases Generales que Reglamentan los Servicios que Proporciona el Centro de Convivencia Familiar Supervisada del Tribunal Superior de Justicia de la Ciudad de México".

Nombre del Taller Psicoeducativo: "_____"
Días y fechas de impartición: _____
Horario: de _____ a _____ horas.
Sede o modalidad: _____

_____
NOMBRE Y FIRMA DEL RESPONSABLE CUSTODIO
O CONVIVIENTE

_____
NOMBRE Y FIRMA DE LA O EL FACILITADOR

CECOFAM/PRT-02

INTERVENCIÓN ESPECIALIZADA
TSJCDMX

Área: "CECOFAM, Revinculación Familiar"

No. REG. CECOFAM: _____ (1)
Sede: _____ (2)
Horario: _____ (3)
Día(s): _____ (4)

Ciudad de México, a ____ de _____ **(5)** _____ de 20___.

CARTA COMPROMISO
ADULTOS

Quien suscribe _____ (6) _____, por mi propio derecho me comprometo a participar en el Taller Psicoeducativo que se menciona a continuación, en cuál me fue informado, tiene un carácter de obligatorio, como se desprende de la fracción II del artículo 18 de las Bases Generales de Organización y Funcionamiento del Centro de Convivencia Familiar Supervisada del Tribunal Superior de Justicia de la Ciudad de México.

Nombre del Taller Psicoeducativo: "_____ (7) _____"
Días y fechas de impartición: _____ (8) _____
Horario: de __ (9) ___ a __ (9) ___ horas.
Sede o modalidad: _____ (10) _____

_____ (11) _____
NOMBRE Y FIRMA DEL RESPONSABLE CUSTODIO
O CONVIVIENTE

_____ (12) _____
NOMBRE Y FIRMA DE LA O EL FACILITADOR

CECOFAM/PRT-02

DESCRIPCIÓN DEL FORMATO

Nombre:	**CARTA COMPROMISO ADULTOS**
Clave:	**CECOFAM/PRT-02**
Objetivo:	Contar con constancia de la disposición de los usuarios para participar en los Talleres Psicoeducativos del Taller Psicoeducativo que el Programa de Revinculación Familiar contempla.
Elabora:	Centro de Convivencia Familiar Supervisada
Número de tantos:	Original
Distribución:	Original. - Archivo del Centro de Convivencia Familiar Supervisada

INSTRUCTIVO DE LLENADO

No.	CONCEPTO	SE DEBE ANOTAR
1	NO. REG. CECOFAM	El Número de registro interno del CECOFAM.
2	SEDE:	El lugar en donde las y los Responsables Custodios, las y los Responsables Convivientes y Niñas, Niños y Adolescentes, reciben el servicio.
3	HORARIO	El horario en que las y los Responsables Custodios, las y los Responsables Convivientes y Niñas, Niños y Adolescentes, reciben el servicio.
4	DÍA(S):	El o los días(s) de la semana en que las y los Responsables Custodios, las y los Responsables Convivientes y Niñas, Niños y Adolescentes, reciben el servicio.
5	FECHA	La fecha en que se suscribe la Carta Compromiso
6	NOMBRE	El nombre de la o el Responsable Custodio, la o el Responsable Conviviente, que suscribió la Carta Compromiso.
7	NOMBRE DEL TALLER PSICOEDUCATIVO	El Nombre del Taller Psicoeducativo al que se comprometió a asistir la o el Responsable Custodio y la o el Responsable Conviviente
8	DÍAS Y FECHAS DE IMPARTICIÓN	Los días y fechas en que la o el Responsable Custodio, la o el Responsable Conviviente, se comprometió a asistir al Taller Psicoeducativo
9	HORARIO	El horario en que se desarrollara le Taller Psicoeducativo
10	SEDE O MODALIDAD	El domicilio de las instalaciones a donde se impartirá el Taller Psicoeducativo.

No.	CONCEPTO	SE DEBE ANOTAR
11	NOMBRE Y FIRMA DE LA O EL RESPONSABLE CUSTODIO O RESPONSABLE CONVIVIENTE	EL NOMBRE Y FIRMA DE LA O EL DEL RESPONSABLE CUSTODIO O CONVIVIENTE.
12	NOMBRE Y FIRMA DE LA O EL FACILITADOR	EL NOMBRE Y FIRMA DE LA O EL FACILITADOR.

PJCDMX PODER JUDICIAL CIUDAD DE MÉXICO

MANUAL DE PROCEDIMIENTOS

PROCEDIMIENTOS

INTERVENCIÓN ESPECIALIZADA
TSJCDMX

Área: CECOFAM, Revinculación Familiar

No. REG. CECOFAM: _____
Sede: _____
Horario: _____
Día(s): _____

Ciudad de México, a ____ de _____ de 20___.

CARTA COMPROMISO
NIÑAS, NIÑOS Y ADOLESCENTES

Quien suscribe _____, con fundamento en la fracción II del artículo 18 de las Bases Generales que Reglamentan los servicios que proporciona el Centro de Convivencia Familiar Supervisada del Tribunal Superior de Justicia de la Ciudad de México, por mi propio derecho me comprometo a presentar a la niña, niño o adolecente de nombre _____ de _____ años de edad al Taller Psicoeducativo que se menciona a continuación:

Nombre del Taller Psicoeducativo:
_____."

Días y fechas de impartición:
_____.

Días y Horario: _____, de _____ a _____ horas.
Sede: _____.

_____
NOMBRE Y FIRMA DEL RESPONSABLE CUSTODIO

_____
NOMBRE Y FIRMA DE LA O EL FACILITADOR

De conformidad con lo dispuesto en la Constitución Política de los Estados Unidos Mexicanos y la de esta Ciudad; la Ley General de Protección de Datos Personales en Posesión de Sujetos Obligados; la Ley de Protección de Datos en Posesión de Sujetos Obligados de la Ciudad de México y los Lineamientos Generales de Protección de Datos Personales en Posesión de Sujetos Obligados de la Ciudad de México, se hace de su conocimiento que la información que se remite contiene datos personales, los que son considerados como cualquier información concerniente a personas físicas identificadas o identificables, por lo que, una persona física es identificable cuando su identidad pueda determinarse directa o indirectamente. En este sentido, los datos personales son estimados por la ley como confidenciales, por lo que, deben ser tratados bajo su más estricta responsabilidad en el debido cumplimiento de sus funciones, facultades y atribuciones derivadas de la ley que rige la protección de datos personales y su actuar como autoridad; por lo tanto, en cumplimiento al principio de confidencialidad, se debe garantizar que **exclusivamente el TITULAR DE LOS DATOS PUEDA ACCEDER A SUS DATOS PERSONALES**, o bien, la **PERSONA QUE ÉL AUTORICE**, o en su caso, la **AUTORIDAD COMPETENTE**.

CECOFAM-/PRT -03

INTERVENCIÓN ESPECIALIZADA
TSJCDMX

Área: CECOFAM, Revinculación Familiar

No. REG. CECOFAM: _____ (1)
Sede: _____ (2)
Horario: _____ (3)
Día(s): _____ (4)

Ciudad de México, a ____ de _____ (5) _____ de 20___.

CARTA COMPROMISO
NIÑAS, NIÑOS Y ADOLESCENTES

Quien suscribe _____ (6) _____, con fundamento en la fracción II del artículo 18 de las Bases Generales que Reglamentan los servicios que proporciona el Centro de Convivencia Familiar Supervisada del Tribunal Superior de Justicia de la Ciudad de México, por mi propio derecho me comprometo a presentar a la niña, niño o adolecente de nombre _____ (7) _____ de __(8) _____ años de edad al Taller Psicoeducativo que se menciona a continuación:

Nombre del Taller Psicoeducativo: _____ (9) _____"

Días y fechas de impartición: _____ (10) _____.

Horario: de__ (11) ____ a __ (11) ____horas.

Sede: _____ (12) _____.

_____ (13) _____
NOMBRE Y FIRMA DEL RESPONSABLE CUSTODIO

_____ (14) _____
NOMBRE Y FIRMA DE LA O EL FACILITADOR

De conformidad con lo dispuesto en la Constitución Política de los Estados Unidos Mexicanos y la de esta Ciudad; la Ley General de Protección de Datos Personales en Posesión de Sujetos Obligados; la Ley de Protección de Datos en Posesión de Sujetos Obligados de la Ciudad de México y los Lineamientos Generales de Protección de Datos Personales en Posesión de Sujetos Obligados de la Ciudad de México, se hace de su conocimiento que la información que se remite contiene datos personales, los que son considerados como cualquier información concerniente a personas físicas identificadas o identificables, por lo que, una persona física es identificable cuando su identidad pueda determinarse directa o indirectamente. En este sentido, los datos personales son estimados por la ley como confidenciales, por lo que, deben ser tratados bajo su más estricta responsabilidad en el debido cumplimiento de sus funciones, facultades y atribuciones derivadas de la ley que rige la protección de datos personales y su actuar como autoridad; por lo tanto, en cumplimiento al principio de confidencialidad, se debe garantizar que **exclusivamente el TITULAR DE LOS DATOS PUEDA ACCEDER A SUS DATOS PERSONALES,** o bien, la **PERSONA QUE ÉL AUTORICE**, o en su caso, la **AUTORIDAD COMPETENTE**.

CECOFAM-/PRT -03

PJCDMX PODER JUDICIAL CIUDAD DE MÉXICO

MANUAL DE PROCEDIMIENTOS

PROCEDIMIENTOS

DESCRIPCIÓN DEL FORMATO

Nombre:	**CARTA COMPROMISO NIÑAS, NIÑOS Y DOLESCENTES**
Clave:	**CECOFAM/PRT-03**
Objetivo:	Contar con evidencia del consentimiento de la o el Responsable Custodio, para presentar a la Niña, Niño o Adolescente a su cargo, en los Talleres Psicoeducativos, que el Programa de Revinculación Familiar contempla.
Elabora:	Centro de Convivencia Familiar Supervisada
Número de tantos:	Original
Distribución:	Original.- Archivo del Centro de Convivencia Familiar Supervisada

INSTRUCTIVO DE LLENADO

No.	CONCEPTO	SE DEBE ANOTAR
1	NO. REG. CECOFAM	El número del registro del servicio que recibe en el CECOFAM.
2	SEDE	La denominación de las instalaciones del CECOFAM en donde recibe el servicio.
3	HORARIO	El horario en que acude a recibir el servicio en el CECOFAM.
4	DÍA(S)	Los días en que acude a recibir el servicio en el CECOFAM.
5	FECHA	La fecha en que se suscribe la Carta Compromiso
6	RESPONSABLE CUSTODIO	El nombre de la o el Responsable Custodio
7	NIÑA, NIÑO O ADOLESCENTE	El nombre de la Niña, Niño o Adolescente.
8	EDAD	Los años cumplidos de las Niñas, Niños y/o Adolescentes
9	NOMBRE DEL MÓDULO TEMÁTICO	El nombre del Taller Psicoeducativo que corresponda.
10	PERIODO DE IMPARTICIÓN	El Periodo en que es impartido el Taller Psicoeducativo
11	DÍAS Y HORARIO DE IMPARTICIÓN	Los días y horario en que se lleva a cabo el Taller Psicoeducativo.
11	HORAS	Las horas de inicio y de término de la sesión
13	SEDE	El domicilio de las instalaciones a donde se impartirá el Taller Psicoeducativo.

No.	CONCEPTO	SE DEBE ANOTAR
14	NOMBRE Y FIRMA DE LA O EL RESPONSABLE CUSTODIO	El Nombre y firma de la o el Responsable Custodio que suscribe la carta compromiso.
15	NOMBRE Y FIRMA DE LA O EL FACILITADOR	El nombre y firma de la o el Facilitador.

INTERVENCIÓN ESPECIALIZADA
TSJCDMX

Área: CECOFAM, "Revinculación Familiar"

No. REG. CECOFAM: _____
Sede: _____
Horario: _____
Día(s): _____

Ciudad de México, a ____ de _____ de 20___.

CARTA DE DESISTIMIENTO

Yo _____, por mi propio derecho en este acto manifiesto que no participaré en el Taller Psicoeducativo denominado "_____", que contempla el Programa de Revinculación Familiar, al que fui convocada(o), debido a que:
_____
_____
_____,
mismo que me fue informado, tiene un carácter de obligatorio, como se desprende de la fracción II del artículo 18 de las Bases Generales que Reglamentan los servicios que proporciona el Centro de Convivencia Familiar Supervisada del Tribunal Superior de Justicia de la Ciudad de México.

_____
NOMBRE Y FIRMA DEL RESPONSABLE CUSTODIO

_____
NOMBRE Y FIRMA DE LA O EL FACILITADOR

De conformidad con lo dispuesto en la Constitución Política de los Estados Unidos Mexicanos y la de esta Ciudad; la Ley General de Protección de Datos Personales en Posesión de Sujetos Obligados; la Ley de Protección de Datos en Posesión de Sujetos Obligados de la Ciudad de México y los Lineamientos Generales de Protección de Datos Personales en Posesión de Sujetos Obligados de la Ciudad de México, se hace de su conocimiento que la información que se remite contiene datos personales, los que son considerados como cualquier información concerniente a personas físicas identificadas o identificables, por lo que, una persona física es identificable cuando su identidad pueda determinarse directa o indirectamente. En este sentido, los datos personales son estimados por la ley como confidenciales, por lo que, deben ser tratados bajo su más estricta responsabilidad en el debido cumplimiento de sus funciones, facultades y atribuciones derivadas de la ley que rige la protección de datos personales y su actuar como autoridad; por lo tanto, en cumplimiento al principio de confidencialidad, se debe garantizar que **exclusivamente el TITULAR DE LOS DATOS PUEDA ACCEDER A SUS DATOS PERSONALES**, o bien, la **PERSONA QUE ÉL AUTORICE**, o en su caso, la **AUTORIDAD COMPETENTE**.

CECOFAM-/PRT -04

PJCDMX PODER JUDICIAL CIUDAD DE MÉXICO

MANUAL DE PROCEDIMIENTOS

PROCEDIMIENTOS

INTERVENCIÓN ESPECIALIZADA TSJCDMX

Área: CECOFAM, "Revinculación Familiar"

No. REG. CECOFAM: _____ (1)
Sede: _____ (2)
Horario: _____ (3)
Día(s): _____ (4)

Ciudad de México, a ____ de _____ (5) _____ de 20___.

CARTA DE DESISTIMIENTO

Yo _____ (6) _____, por mi propio derecho en este acto manifiesto que no participaré en el Taller Psicoeducativo denominado "_____ (7) _____", que contempla el Programa de Revinculación Familiar, al que fui convocada(o), debido a que:
_____
_____ (8) _____
_____,
mismo que me fue informado, tiene un carácter de obligatorio, como se desprende de la fracción II del artículo 18 de las Bases Generales que Reglamentan los servicios que proporciona el Centro de Convivencia Familiar Supervisada del Tribunal Superior de Justicia de la Ciudad de México.

_____ (9) _____
NOMBRE Y FIRMA DEL RESPONSABLE CUSTODIO

_____ (10) _____
NOMBRE Y FIRMA DE LA O EL FACILITADOR

De conformidad con lo dispuesto en la Constitución Política de los Estados Unidos Mexicanos y la de esta Ciudad; la Ley General de Protección de Datos Personales en Posesión de Sujetos Obligados; la Ley de Protección de Datos en Posesión de Sujetos Obligados de la Ciudad de México y los Lineamientos Generales de Protección de Datos Personales en Posesión de Sujetos Obligados de la Ciudad de México, se hace de su conocimiento que la información que se remite contiene datos personales, los que son considerados como cualquier información concerniente a personas físicas identificadas o identificables, por lo que, una persona física es identificable cuando su identidad pueda determinarse directa o indirectamente. En este sentido, los datos personales son estimados por la ley como confidenciales, por lo que, deben ser tratados bajo su más estricta responsabilidad en el debido cumplimiento de sus funciones, facultades y atribuciones derivadas de la ley que rige la protección de datos personales y su actuar como autoridad; por lo tanto, en cumplimiento al principio de confidencialidad, se debe garantizar que **exclusivamente el TITULAR DE LOS DATOS PUEDA ACCEDER A SUS DATOS PERSONALES**, o bien, la **PERSONA QUE ÉL AUTORICE**, o en su caso, la **AUTORIDAD COMPETENTE**.

CECOFAM-/PRT -04

PJCDMX PODER JUDICIAL CIUDAD DE MÉXICO

MANUAL DE PROCEDIMIENTOS

PROCEDIMIENTOS

DESCRIPCIÓN DEL FORMATO

Nombre:	**CARTA DE DESISTIMIENTO**
Clave:	**CECOFAM/PRT-04**
Objetivo:	Contar con certidumbre de la negativa, de la o el Responsable Custodio o la o el Responsable Conviviente, para participar en los Talleres Psicoeducativos del Taller Psicoeducativo, que el Programa de Revinculación Familiar contempla.
Elabora:	Centro de Convivencia Familiar Supervisada
Número de tantos:	Original
Distribución:	Original.- Archivo del Centro de Convivencia Familiar Supervisada

INSTRUCTIVO DE LLENADO

No.	CONCEPTO	SE DEBE ANOTAR
1	No. REG. CECOFAM	El número del registro del servicio que recibe en el CECOFAM.
2	SEDE	La denominación de las instalaciones del CECOFAM en donde recibe el servicio.
3	HORARIO	El horario en que acude a recibir el servicio en el CECOFAM.
4	DÍA(S)	Los días en que acude a recibir el servicio en el CECOFAM.
5	FECHA	La Fecha en que se suscribe la Carta de Desistimiento.
6	RESPONSABLE	El nombre de la o el Responsable Custodio o la o el Responsable Conviviente,
7	TALLER PSICOEDUCATIVO	El nombre del Taller Psicoeducativo
8	MOTIVO DE DESISTIMIENTO	El motivo o causas por las que la o el Responsable Custodio o la o el Responsable Conviviente o ambos, se desiste de asistir al Taller Psicoeducativo.
9	NOMBRE Y FIRMA DE LA O EL RESPONSABLE CUSTODIO	El nombre y firma de la o el Responsable Custodio.
10	NOMBRE Y FIRMA DE LA O EL FACILITADOR	Nombre y firma de la o el Facilitador.

PJCDMX
PODER JUDICIAL
CIUDAD DE MÉXICO

MANUAL DE PROCEDIMIENTOS

PROCEDIMIENTOS

INTERVENCIÓN ESPECIALIZADA
TSJCDMX

Área: CECOFAM, "Revinculación Familiar".

No. REG. CECOFAM: _____
Sede: _____
Horario: _____
Día(s): _____

Ciudad de México, a ____ de _____ de 20___.

CARTA DE DESISTIMIENTO
NIÑA, NIÑO O ADOLESCENTE

Yo _____, por propio derecho en este acto, manifiesto que la niña, niño o adolescente _____, debido a:_____
_____
_____
no participará en el Taller Psicoeducativo denominado "_____
_____", el cual de conformidad con fracción II del artículo 18 de las Bases Generales que Reglamentan los servicios que proporciona el Centro de Convivencia Familiar Supervisada del Tribunal Superior de Justicia de la Ciudad de México, se me informó, es de carácter obligatorio.

_____
NOMBRE Y FIRMA DEL RESPONSABLE CUSTODIO

_____
NOMBRE Y FIRMA DE LA O EL FACILITADOR

De conformidad con lo dispuesto en la Constitución Política de los Estados Unidos Mexicanos y la de esta Ciudad; la Ley General de Protección de Datos Personales en Posesión de Sujetos Obligados; la Ley de Protección de Datos en Posesión de Sujetos Obligados de la Ciudad de México y los Lineamientos Generales de Protección de Datos Personales en Posesión de Sujetos Obligados de la Ciudad de México, se hace de su conocimiento que la información que se remite contiene datos personales, los que son considerados como cualquier información concerniente a personas físicas identificadas o identificables, por lo que, una persona física es identificable cuando su identidad pueda determinarse directa o indirectamente. En este sentido, los datos personales son estimados por la ley como confidenciales, por lo que, deben ser tratados bajo su más estricta responsabilidad en el debido cumplimiento de sus funciones, facultades y atribuciones derivadas de la ley que rige la protección de datos personales y su actuar como autoridad; por lo tanto, en cumplimiento al principio de confidencialidad, se debe garantizar que **exclusivamente el TITULAR DE LOS DATOS PUEDA ACCEDER A SUS DATOS PERSONALES,** o bien, la **PERSONA QUE ÉL AUTORICE**, o en su caso, la **AUTORIDAD COMPETENTE**.

CECOFAM/PRT-05

INTERVENCIÓN ESPECIALIZADA
TSJCDMX

Área: CECOFAM, "Revinculación Familiar".

No. REG. CECOFAM: _____ (1)
Sede: _____ (2)
Horario: _____ (3)
Día(s): _____ (4)

Ciudad de México, a ____ de _____ (5) _____ de 20___.

CARTA DE DESISTIMIENTO
NIÑA, NIÑO O ADOLESCENTE

Yo _____ (6) _____, por propio derecho en este acto, manifiesto que la niña, niño o adolescente _____ (7) _____, debido a:_____ (8) _____
_____
_____
no participará en el Taller Psicoeducativo denominado "_____ (9) _____ _____", el cual de conformidad con fracción II del artículo 18 de las Bases Generales que Reglamentan los servicios que proporciona el Centro de Convivencia Familiar Supervisada del Tribunal Superior de Justicia de la Ciudad de México, se me informó, es de carácter obligatorio.

_____ (10) _____
NOMBRE Y FIRMA DEL RESPONSABLE CUSTODIO

_____ (11) _____
NOMBRE Y FIRMA DE LA O EL FACILITADOR

De conformidad con lo dispuesto en la Constitución Política de los Estados Unidos Mexicanos y la de esta Ciudad; la Ley General de Protección de Datos Personales en Posesión de Sujetos Obliqados; la Ley de Protección de Datos en Posesión de Sujetos Obligados de la Ciudad de México y los Lineamientos Generales de Protección de Datos Personales en Posesión de Sujetos Obligados de la Ciudad de México, se hace de su conocimiento que la información que se remite contiene datos personales, los que son considerados como cualquier información concerniente a personas físicas identificadas o identificables, por lo que, una persona física es identificable cuando su identidad pueda determinarse directa o indirectamente. En este sentido, los datos personales son estimados por la ley como confidenciales, por lo que, deben ser tratados bajo su más estricta responsabilidad en el debido cumplimiento de sus funciones, facultades y atribuciones derivadas de la ley que rige la protección de datos personales y su actuar como autoridad; por lo tanto, en cumplimiento al principio de confidencialidad, se debe garantizar que **exclusivamente el TITULAR DE LOS DATOS PUEDA ACCEDER A SUS DATOS PERSONALES,** o bien, la **PERSONA QUE ÉL AUTORICE**, o en su caso, la **AUTORIDAD COMPETENTE**.

CECOFAM/PRT-05

DESCRIPCIÓN DEL FORMATO

Nombre:	**CARTA DE DESISTIMIENTO NIÑA, NIÑO Y ADOLESCENTE**
Clave:	**CECOFAM/PRT-05**
Objetivo:	Contar con constancia de la negativa de las y los Responsables Custodios, las y los Responsables Convivientes y Niñas, Niños y Adolescentes, a participar en los Talleres Psicoeducativos del Taller Psicoeducativo que el Programa de Revinculación Familiar contempla.
Elabora:	Centro de Convivencia Familiar Supervisada
Número de tantos:	Original
Distribución:	Original. - Archivo del Centro de Convivencia Familiar Supervisada

INSTRUCTIVO DE LLENADO

No.	CONCEPTO	SE DEBE ANOTAR
1	NO. REG. CECOFAM	El Número de registro interno del CECOFAM.
2	SEDE	El lugar en donde las y los Responsables Custodios, las y los Responsables Convivientes y Niñas, Niños y Adolescentes, reciben el servicio.
3	HORARIO	El horario en que las y los Responsables Custodios, las y los Responsables Convivientes y Niñas, Niños y Adolescentes, reciben el servicio.
4	DÍA(S)	El o los días(s) de la semana en que las y los Responsables Custodios, la y los Responsables Convivientes y Niñas, Niños y Adolescentes, reciben el servicio.
5	FECHA	La fecha completa en que se requisita la Carta de Desistimiento.
6	RESPONSABLE CUSTODIO	El nombre de la o el Responsable Custodio.
7	NIÑA, NIÑO O ADOLESCENTE	El nombre de la(s) Niñas, Niños o Adolescentes.
8	MOTIVO DEL DESISTIMIENTO	El o los motivos por los cuáles la(s) Niña(s), Niño(s) y/o Adolescente(s), no será presentado al Taller Psicoeducativo
9	TALLER PSICOEDUCATIVO	El nombre del Taller Psicoeducativo.

No.	CONCEPTO	SE DEBE ANOTAR
10	NOMBRE Y FIRMA DE LA O EL RESPONSABLE CUSTODIO	El nombre y firma de la o el del Responsable Custodio.
11	NOMBRE Y FIRMA DE LA O EL FACILITADOR	Nombre y firma de la o el Facilitador.

PJCDMX PODER JUDICIAL CIUDAD DE MÉXICO

MANUAL DE PROCEDIMIENTOS

PROCEDIMIENTOS

INTERVENCIÓN ESPECIALIZADA TSJCDMX

Área: CECOFAM, "Revinculación Familiar"

LISTA DE ASISTENCIA

Taller Psicoeducativo: "_____"

Periodo de realización: del _____ de _____ al _____ de _____ de 202__

Días y horario de impartición: _____ de _____ a _____ horas

Sede o Modalidad: _____

Nº	Nº de registro	Nombre	Correo Electrónico	1	2	3	4	5	total

Nombre y firma de la o el Facilitador

CECOFAM/PRT-07

INTERVENCIÓN ESPECIALIZADA
TSJCDMX

Área: CECOFAM, "Revinculación Familiar"

LISTA DE ASISTENCIA
Taller Psicoeducativo: "_____ (1) _____"
Periodo de realización: del __ (2) ___ de _____ (2) _____ al __ (2) ____ de _____ (2) _____ de 202__
Días y horario de impartición: _____ (3) _____ de __ (3) _____ a ___ (3) _____ horas
Sede o Modalidad: _____ (4) _____

Nº	Nº de registro	Nombre	Correo Electrónico	1	2	3	4	5	total
(5)	(6)	(7)	(8)	(9)	(9)	(9)	(9)	(9)	(10)

_____(11) _____
Nombre y firma de la o el Facilitador

CECOFAM/PRT-07

DESCRIPCIÓN DEL FORMATO

Nombre:	**LISTA DE ASISTENCIA**
Clave:	**CECOFAM/PRT-07**
Objetivo:	Llevar un registro de las asistencia de las y los Responsables Custodios y de las y los Responsables Convivientes a los Talles Psicoeducativos.
Elabora:	Centro de Convivencia Familiar Supervisada.
Número de tantos:	Original.
Distribución:	Original.- Archivo del Centro de Convivencia Familiar Supervisada.

INSTRUCTIVO DE LLENADO

No.	CONCEPTO	SE DEBE ANOTAR
1	TALLER PSICOEDUCATIVO	El nombre del Taller Psicoeducativo.
2	PERIODO DE REALIZACIÓN	Las fechas de inicio y de término del Taller Psicoeducativo.
3	DÍAS Y HORARIO DE IMPARTICIÓN	Los días horarios en que se impartió el Taller Psicoeducativo.
4	SEDE O MODALIDAD	El domicilio de las instalaciones donde se impartió el Taller Psicoeducativo o la modalidad en que se impartió.
5	N°	El número consecutivo.
6	N° DE REGISTRO	El número de registro del servicio que las personas usuarias reciben del CECOFAM.
7	NOMBRE	El nombre de cada persona usuaria al Taller Psicoeducativo.
8	CORREO ELECTRÓNICO	La dirección de correo electrónico a donde se le enviará a la o el Responsable Custodio o la o el Responsable Conviviente la información para participar en los Talles Psicoeducativos.
9	NÚMERO DE ASISTENCIAS	El número de sesiones del Taller Psicoeducativo.
10	TOTAL DE ASISTENCIAS	La sumatoria de asistencias de las personas usuarias.

No.	CONCEPTO	SE DEBE ANOTAR
11	NOMBRE Y FIRMA DE LA O EL FACILITADOR	El nombre y firma de la o el Facilitador.

INTERVENCIÓN ESPECIALIZADA
TSJCDMX

Área: CECOFAM, "Revinculación Familiar"

LISTA DE ASISTENCIA
Taller Psicoeducativo: "_____"
Periodo de realización: del ____ de _____ al ____ de _____ de 202__
Días y horario de impartición: _____ de _____ a _____ horas
Sede o Modalidad: _____

N°	N° de registro	Nombre	Correo Electrónico	1	2	3	4	5	6	7	8	total
1.												
2.												
3.												
4.												
5.												
6.												
7.												
8.												
9.												
10.												
11.												
12.												
13.												
14.												
15.												

_____
Nombre y firma de la o él Facilitador

CECOFAM/PRT-07.1

PJCDMX PODER JUDICIAL CIUDAD DE MÉXICO

MANUAL DE PROCEDIMIENTOS

PROCEDIMIENTOS

INTERVENCIÓN ESPECIALIZADA TSJCDMX

Área: CECOFAM, "Revinculación Familiar"

LISTA DE ASISTENCIA

Taller Psicoeducativo: "_____" (1)

Periodo de realización: del ____ de _____ al ____ de _____ de 202__ (2)

Días y horario de impartición: _____ de ____ a ____ horas (3)

Sede o Modalidad: _____ (4)

N°	N° de registro	Nombre	Correo Electrónico	1	2	3	4	5	6	7	8	total
(5)	(6)	(7)	(8)	(9)	(9)	(9)	(9)	(9)	(9)	(9)	(9)	(10)

_____ (11) _____

Nombre y firma de la o él Facilitador

CECOFAM/PRT-07.1

DESCRIPCIÓN DEL FORMATO

Nombre:	**“LISTA DE ASISTENCIA”**
Clave:	**CECOFAM/PRT-07.1**
Objetivo:	Llevar un registro de las asistencia de las Niñas, Niños y Adolescentes, a los Talles Psicoeducativos.
Elabora:	Centro de Convivencia Familiar Supervisada.
Número de tantos:	Original.
Distribución:	Original.- Archivo del Centro de Convivencia Familiar Supervisada.

INSTRUCTIVO DE LLENADO

No.	CONCEPTO	SE DEBE ANOTAR
1	TALLER PSICOEDUCATIVO	El nombre del Taller Psicoeducativo.
2	PERIODO DE REALIZACIÓN	Las fechas de inicio y de término del Taller Psicoeducativo.
3	DÍAS Y HORARIO DE IMPARTICIÓN	Los días horarios en que se impartió el Taller Psicoeducativo.
4	SEDE O MODALIDAD	El domicilio de las instalaciones donde se impartió el Taller Psicoeducativo.
5	N°	El número consecutivo.
6	N° DE REGISTRO	El número de registro del servicio que reciben del CECOFAM.
7	NOMBRE	El nombre de cada Niñas, Niños y Adolescentes inscrito al Taller Psicoeducativo.
8	EDAD	Los años cumplidos de las Niñas, Niños y Adolescentes.
9	NÚMERO DE ASISTENCIAS	El número de sesiones del Taller Psicoeducativo.
10.	TOTAL DE ASISTENCIAS	La sumatoria de asistencias de las Niñas, Niños y Adolescentes.
11	NOMBRE Y FIRMA DE LA O EL FACILITADOR	El nombre y firma de la o el Facilitador.

PJCDMX
PODER JUDICIAL
CIUDAD DE MÉXICO

MANUAL DE PROCEDIMIENTOS

PROCEDIMIENTOS

INTERVENCIÓN ESPECIALIZADA
TSJCDMX

Área: CECOFAM, "Revinculación Familiar".

No. REG. CECOFAM: _____
Sede: _____
Horario: _____
Día(s): _____

Ciudad de México, a ____ de _____ de 20___.

REGLAMENTO

Nombre del Taller Psicoeducativo: "_____"
Periodo de impartición: _____
Días y horario: _____

Tipo de Servicio: Convivencia de Reencuentro ____, Convivencia Asistida _____, Convivencia en Espacios Semi-Libres _____ o Entrega-Regreso de Niña, Niño y/o Adolescente _____.

1. Asistir puntualmente a todas las sesiones y en el horario estipulado para el Módulo Temático.
2. Acudir sin acompañantes 10 minutos antes al horario de inicio de cada sesión, con identificación oficial, para tener acceso al edificio ubicado en _____ _____.
3. Ingresar al aula sin alimentos y/o bebidas.
4. Mantener en modo silencio el teléfono celular y abstenerse de utilizarlo.
5. Permanecer en el aula durante todo el tiempo de las sesiones.
6. Participar en las actividades que le instruya el facilitador, con la finalidad de reforzar los aprendizajes.

Notas:

- Las sesiones darán inicio puntualmente.
- Los días y horario asignados para las sesiones serán siempre los mismos, salvo situaciones de fuerza mayor, en cuyo caso se reprogramarán las fechas.
- Al término de la impartición del Módulo Temático, la Dirección del Centro de Convivencia Familiar Supervisada, informará al Operador de Justicia correspondiente, en los siguientes términos; Si la o el Responsable Custodio o Conviviente o la(s) niña(s), niño(s) y/o adolescentes(s): Concluyeron el Módulo Temático, asistiendo a un mínimo del 80% de las sesiones programadas; b) Asistieron a determinado número de sesiones, pero no concluyeron; o, c) No asistieron.

_____
NOMBRE Y FIRMA DEL RESPONSABLE CUSTODIO
O RESPONSABLE CONVIVIENTE

_____
NOMBRE Y FIRMA DE LA O EL FACILITADOR

De conformidad con lo dispuesto en la Constitución Política de los Estados Unidos Mexicanos y la de esta Ciudad; la Ley General de Protección de Datos Personales en Posesión de Sujetos Obligados; la Ley de Protección de Datos en Posesión de Sujetos Obligados de la Ciudad de México y los Lineamientos Generales de Protección de Datos Personales en Posesión de Sujetos Obligados de la Ciudad de México, se hace de su conocimiento que la información que se remite contiene datos personales, los que son considerados como cualquier información concerniente a personas físicas identificadas o identificables, por lo que, una persona física es identificable cuando su identidad pueda determinarse directa o indirectamente. En este sentido, los datos personales son estimados por la ley como confidenciales, por lo que, deben ser tratados bajo su más estricta responsabilidad en el debido cumplimiento de sus funciones, facultades y atribuciones derivadas de la ley que rige la protección de datos personales y su actuar como autoridad; por lo tanto, en cumplimiento al principio de confidencialidad, se debe garantizar que **exclusivamente el TITULAR DE LOS DATOS PUEDA ACCEDER A SUS DATOS PERSONALES**, o bien, la **PERSONA QUE ÉL AUTORICE**, o en su caso, la **AUTORIDAD COMPETENTE**.

CECOFAM/PRT-08

PJCDMX PODER JUDICIAL CIUDAD DE MÉXICO

MANUAL DE PROCEDIMIENTOS

PROCEDIMIENTOS

INTERVENCIÓN ESPECIALIZADA TSJCDMX

Área: CECOFAM, "Revinculación Familiar".

No. REG. CECOFAM: _____ (1)
Sede: _____ (2)
Horario: _____ (3)
Día(s): _____ (4)

Ciudad de México, a ____ de _____ de 20___. (5)

REGLAMENTO

Nombre del Taller Psicoeducativo: "_____ (6) _____"
Periodo de impartición: _____ (7) _____
Días y horario: _____ (8) _____

Tipo de Servicio: Convivencia de Reencuentro _ (9) ___, Convivencia Asistida __ (9) ____, Convivencia en Espacios Semi-Libres __ (9) ____ o Entrega-Regreso de Niña, Niño y/o Adolescente __ (9) ___.

7. Asistir puntualmente a todas las sesiones y en el horario estipulado para el Módulo Temático.
8. Acudir sin acompañantes 10 minutos antes al horario de inicio de cada sesión, con identificación oficial, para tener acceso al edificio ubicado en _____ (10) _____.
9. Ingresar al aula sin alimentos y/o bebidas.
10. Mantener en modo silencio el teléfono celular y abstenerse de utilizarlo.
11. Permanecer en el aula durante todo el tiempo de las sesiones.
12. Participar en las actividades que le instruya el facilitador, con la finalidad de reforzar los aprendizajes.

Notas:

- Las sesiones darán inicio puntualmente.
- Los días y horario asignados para las sesiones serán siempre los mismos, salvo situaciones de fuerza mayor, en cuyo caso se reprogramarán las fechas.
- Al término de la impartición del Módulo Temático, la Dirección del Centro de Convivencia Familiar Supervisada, informará al Operador de Justicia correspondiente, en los siguientes términos; Si la o el Responsable Custodio o Conviviente o la(s) niña(s), niño(s) y/o adolescentes(s): Concluyeron el Módulo Temático, asistiendo a un mínimo del 80% de las sesiones programadas; b) Asistieron a determinado número de sesiones, pero no concluyeron; o, c) No asistieron.

_____ (11) _____
NOMBRE Y FIRMA DEL RESPONSABLE CUSTODIO
O RESPONSABLE CONVIVIENTE

_____ (12)_____
NOMBRE Y FIRMA DE LA O EL FACILITADOR

De conformidad con lo dispuesto en la Constitución Política de los Estados Unidos Mexicanos y la de esta Ciudad; la Ley General de Protección de Datos Personales en Posesión de Sujetos Obligados; la Ley de Protección de Datos en Posesión de Sujetos Obligados de la Ciudad de México y los Lineamientos Generales de Protección de Datos Personales en Posesión de Sujetos Obligados de la Ciudad de México, se hace de su conocimiento que la información que se remite contiene datos personales, los que son considerados como cualquier información concerniente a personas físicas identificadas o identificables, por lo que, una persona física es identificable cuando su identidad pueda determinarse directa o indirectamente. En este sentido, los datos personales son estimados por la ley como confidenciales, por lo que, deben ser tratados bajo su más estricta responsabilidad en el debido cumplimiento de sus funciones, facultades y atribuciones derivadas de la ley que rige la protección de datos personales y su actuar como autoridad; por lo tanto, en cumplimiento al principio de confidencialidad, se debe garantizar que **exclusivamente el TITULAR DE LOS DATOS PUEDA ACCEDER A SUS DATOS PERSONALES**, o bien, la **PERSONA QUE ÉL AUTORICE**, o en su caso, la **AUTORIDAD COMPETENTE**.

CECOFAM/PRT-08

PJCDMX PODER JUDICIAL CIUDAD DE MÉXICO

MANUAL DE PROCEDIMIENTOS

PROCEDIMIENTOS

DESCRIPCIÓN DEL FORMATO

Nombre:	**REGLAMENTO**
Clave:	**CECOFAM/PRT-08**
Objetivo:	Dar a conocer a la o el Responsable Custodios y a las o los Responsables Convivientes, la normatividad a observar en los Talleres Psicoeducativos del Taller Psicoeducativo.
Elabora:	Centro de Convivencia Familiar Supervisada
Número de tantos:	Original
Distribución:	Original. - Archivo del Centro de Convivencia Familiar Supervisada

INSTRUCTIVO DE LLENADO

No.	CONCEPTO	SE DEBE ANOTAR
1	No. REG. CECOFAM	El Número de registro interno del CECOFAM.
2	SEDE	El lugar en donde las y los Responsables Custodios, las y los Responsables Convivientes y Niñas, Niños y Adolescentes, reciben el servicio.
3	HORARIO	El horario en que las y los Responsables Custodios, las y los Responsables Convivientes y Niñas, Niños y Adolescentes, reciben el servicio.
4	DÍA(S)	El o los días(s) de la semana en que las y los Responsables Custodios, las y los Responsables Convivientes y Niñas, Niños y Adolescentes, reciben el servicio.
5	FECHA	La fecha en que la persona usuaria, toma conocimiento del Reglamento.
6	TALLER PSICOEDUCATIVO	El Nombre del Taller Psicoeducativo
7	PERIODO DE IMPARTICIÓN	La fecha de inicio y fecha de término del Taller Psicoeducativo

No.	CONCEPTO	SE DEBE ANOTAR
8	DÍAS Y HORARIO	Los días de la semana y horario en que se impartirá el Taller Psicoeducativo
9	TIPO DE SERVICIO	El tipo de servicio al que las y los Responsables Custodios, las y los Responsables Convivientes, están asignados: Convivencia de Reencuentro; Convivencia Asistida; Convivencia en Espacios Semi-Libres; o Entrega-Regreso de Niña, Niño y/o Adolescente.
10	DOMICILIO	El domicilio de las instalaciones a donde se impartirá el Taller Psicoeducativo.
11	NOMBRE Y FIRMA DE LA O EL RESPONSABLE CUSTODIO O LA O EL RESPONSABLE CONVIVIENTE	El nombre y firma de la o el del Responsable Custodio o la o el Responsable Conviviente.
12	NOMBRE Y FIRMA DE LA O EL FACILITADOR	Nombre y firma de la o el Facilitador.

PJCDMX PODER JUDICIAL CIUDAD DE MÉXICO

MANUAL DE PROCEDIMIENTOS

PROCEDIMIENTOS

INTERVENCIÓN ESPECIALIZADA TSJCDMX

Area: ECOFAM, Revinculación Familiar

INFORME EJECUTIVO DE PARTICIPACIÓN
TALLER PSICOEDUCATIVO

No. REG. CECOFAM: _____
Sede: _____
Horario: _____
Día(s): _____

Nombre del Taller Psicoeducativo: _____
Días y horario de impartición: _____
Nombre de la o el responsable Custodio o responsable conviviente: _____

ASISTENCIA Y ACTITUD

PARTICIPACIÓN E INTEGRACIÓN

COMENTARIOS GENERALES

Ciudad de México, a ___ de _____ de 20____

_____
Nombre y firma de la o el Facilitador
Número de Cédula Profesional: _____

De conformidad con lo dispuesto en la Constitución Política de los Estados Unidos Mexicanos y la de esta Ciudad; la Ley General de Protección de Datos Personales en Posesión de Sujetos Obligados; la Ley de Protección de Datos en Posesión de Sujetos Obligados de la Ciudad de México y los Lineamientos Generales de Protección de Datos Personales en Posesión de Sujetos Obligados de la Ciudad de México, se hace de su conocimiento que la información que se remite contiene datos personales, los que son considerados como cualquier información concerniente a personas físicas identificadas o identificables, por lo que, una persona física es identificable cuando su identidad pueda determinarse directa o indirectamente. En este sentido, los datos personales son estimados por la ley como confidenciales, por lo que, deben ser tratados bajo su más estricta responsabilidad en el debido cumplimiento de sus funciones, facultades y atribuciones derivadas de la ley que rige la protección de datos personales y su actuar como autoridad; por lo tanto, en cumplimiento al principio de confidencialidad, se debe garantizar que **exclusivamente el TITULAR DE LOS DATOS PUEDA ACCEDER A SUS DATOS PERSONALES.** o bien, la **PERSONA QUE EL AUTORICE**, o en su caso, la **AUTORIDAD COMPETENTE.**

CECOFAM/PRT-09

INTERVENCIÓN ESPECIALIZADA TSJCDMX

Area: ECOFAM, Revinculación Familiar

INFORME EJECUTIVO DE PARTICIPACIÓN
TALLER PSICOEDUCATIVO

No. REG. CECOFAM: _____ (1)
Sede: _____ (2)
Horario: _____ (3)
Día(s): _____ (4)

Nombre del Taller Psicoeducativo: _____ (5) _____
Días y horario de impartición: _____ (6) _____
Nombre de la o el responsable Custodio o responsable conviviente: _____ (7) _____

ASISTENCIA Y ACTITUD
(8)

PARTICIPACIÓN
(9)

INTEGRACIÓN
(10)

COMENTARIOS GENERALES
(11)

Ciudad de México, a ___ de _____ (12) _____ de 20____

_____ (13) _____
Nombre y firma de la o el Facilitador
Número de Cédula Profesional: _____ (14)_____

De conformidad con lo dispuesto en la Constitución Política de los Estados Unidos Mexicanos y la de esta Ciudad; la Ley General de Protección de Datos Personales en Posesión de Sujetos Obligados; la Ley de Protección de Datos en Posesión de Sujetos Obligados de la Ciudad de México y los Lineamientos Generales de Protección de Datos Personales en Posesión de Sujetos Obligados de la Ciudad de México, se hace de su conocimiento que la información que se remite contiene datos personales, los que son considerados como cualquier información concerniente a personas físicas identificadas o identificables, por lo que, una persona física es identificable cuando su identidad pueda determinarse directa o indirectamente. En este sentido, los datos personales son estimados por la ley como confidenciales, por lo que, deben ser tratados bajo su más estricta responsabilidad en el debido cumplimiento de sus funciones, facultades y atribuciones derivadas de la ley que rige la protección de datos personales y su actuar como autoridad; por lo tanto, en cumplimiento al principio de confidencialidad, se debe garantizar que **exclusivamente el TITULAR DE LOS DATOS PUEDA ACCEDER A SUS DATOS PERSONALES.** o bien, la **PERSONA QUE EL AUTORICE**, o en su caso, la **AUTORIDAD COMPETENTE.**

CECOFAM/PRT-09

DESCRIPCIÓN DEL FORMATO

Nombre:	**INFORME EJECUTIVO DE PARTICIPACIÓN TALLER PSICOEDUCATIVO**
Clave:	**CECOFAM/PRT-09**
Objetivo:	Contar información relativa al tipo de participación mostrada por las y los Responsables Custodios, Responsables Convivientes, Terceros Emergentes y Niñas, Niños y Adolescentes.
Elabora:	Centro de Convivencia Familiar Supervisada
Número de tantos:	Original
Distribución:	Original.- Archivo del Centro de Convivencia Familiar Supervisada

INSTRUCTIVO DE LLENADO

No.	CONCEPTO	SE DEBE ANOTAR
1	No. REG. CECOFAM	El Número de registro interno del CECOFAM.
2	SEDE	El lugar en dónde las y los Responsables Custodios, Responsables Convivientes, Terceros Emergentes y Niñas, Niños y Adolescentes, reciben el servicio.
3	HORARIO	El horario en que las y los Responsables Custodios, Responsables Convivientes, Terceros Emergentes y Niñas, Niños y Adolescentes, reciben el servicio.
4	DÍA(S)	El o los día(s) de la semana en que las y los Responsables Custodios, Responsables Convivientes, Terceros Emergentes y Niñas, Niños y Adolescentes, reciben el servicio.
5	NOMBRE DEL TALLER	El nombre del Módulo Temático al que asistió la o el Responsable Custodio, Responsables Convivientes, Terceros Emergentes y/o Niñas, Niños y Adolescentes
6	DÍAS Y HORARIO DE IMPARTICIÓN	El día de la semana y horario en el cual al que asistió la o el Responsable Custodio, Responsables Convivientes, Terceros Emergentes y/o Niñas, Niños y Adolescentes

No.	CONCEPTO	SE DEBE ANOTAR
7	NOMBRE DE LA O EL RESPONSABLE CUSTODIO O RESPONSABLE CONVIVIENTE O NIÑAS, NIÑO O ADOLESCENTE	El nombre de la o el Responsable Custodio o Responsable Conviviente o Niñas, Niño o Adolescente
8	ASISTENCIA Y ACTITUD	El número de asistencias al Módulo Temático de la o el Responsable Custodio o Responsables Convivientes o Terceros Emergentes y/o Niñas, Niños y Adolescentes
9	PARTICIPACIÓN	El tipo de participación mostrada por la o el Responsable Custodio o Responsable Conviviente o Tercero Emergente o Niña o Niño o Adolescentes (Activa, Pasiva, Proactiva, Crítica, etc.)
10	INTEGRACIÓN	El tipo de integración mostrada por la o el Responsable Custodio o Responsable Conviviente o Tercero Emergente o Niña o Niño o Adolescentes (Espontánea, Reactiva, etc.)
11	COMENTARIOS GENERALES	El resumen de la participación de la o el Responsable Custodio o Responsable Conviviente o Tercero Emergente o Niña o Niño o Adolescentes, en el módulo Temático, que pudieran ser significativos.
12	FECHA	La fecha de elaboración del Informe
13	NOMBRE Y FIRMA DE LA O EL FACILITADOR	El nombre firma y número de Cédula Profesional de la o el Facilitador

No.	CONCEPTO	SE DEBE ANOTAR
14	NÚMERO DE CÉDULA PROFESIONAL	El número de la Cédula Profesional

INTERVENCIÓN ESPECIALIZADA
TSJCDMX

Área: "CECOFAM, Revinculación Familiar"

No. REG. CECOFAM: _____
Sede: _____
Horario: _____
Día(s): _____

Ciudad de México, a ____ de _____ de 20___.

ENCUESTA DE SATISFACCIÓN TALLERES PSICOEDUCATIVOS

Nombre del Taller Psicoeducativo: _____
Días y horario de impartición: _____
Sede o Modalidad: _____
Nombre de la o el Facilitador: _____

Su opinión es muy importante para nosotros, por favor marque con una X la columna que considere corresponde a su experiencia:

Exposición del Taller Psicoeducativo	DE ACUERDO	MEDIANAMENTE DE ACUERDO	EN DESACUERDO
Los contenidos impartidos cubrieron sus expectativas			
Los temas se trataron con la profundidad que esperaba			
La duración del taller fue adecuado			
Las condiciones (aula, mobiliario o apoyos didácticos y/o recursos utilizados, fueron los adecuados para facilitar el proceso formativo			
La o el facilitador dominó el tema			
La o el facilitador expuso con la debida claridad los temas			
La o el facilitador motivó y despertó interés en las y los asistentes			

Beneficios obtenidos del Taller Psicoeducativo	DE ACUERDO	MEDIANAMENTE DE ACUERDO	EN DESACUERDO
El taller le ayudó a crecer personalmente			
El taller fue una herramienta positiva para mejorar su interacción parento-filial			
El taller fue una herramienta positiva para mejorar su interacción coparental			

CECOFAM/PRT-10

INTERVENCIÓN ESPECIALIZADA
TSJCDMX

Área: "CECOFAM, Revinculación Familiar"

¿Qué otros temas le gustarían que se impartieran en los talleres psicoeducativos?: _____
_____

¿En qué horarios le gustaría se impartieran? _____
_____

_____
NOMBRE Y FIRMA DEL RESPONSABLE CUSTODIO O
RESPONSABLE CONVIVIENTE

¡Gracias!

De conformidad con lo dispuesto en la Constitución Política de los Estados Unidos Mexicanos y la de esta Ciudad; la Ley General de Protección de Datos Personales en Posesión de Sujetos Obligados; la Ley de Protección de Datos en Posesión de Sujetos Obligados de la Ciudad de México y los Lineamientos Generales de Protección de Datos Personales en Posesión de Sujetos Obligados de la Ciudad de México, se hace de su conocimiento que la información que se remite contiene datos personales, los que son considerados como cualquier información concerniente a personas físicas identificadas o identificables, por lo que, una persona física es identificable cuando su identidad pueda determinarse directa o indirectamente. En este sentido, los datos personales son estimados por la ley como confidenciales, por lo que, deben ser tratados bajo su más estricta responsabilidad en el debido cumplimiento de sus funciones, facultades y atribuciones derivadas de la ley que rige la protección de datos personales y su actuar como autoridad; por lo tanto, en cumplimiento al principio de confidencialidad, se debe garantizar que **exclusivamente el TITULAR DE LOS DATOS PUEDA ACCEDER A SUS DATOS PERSONALES**, o bien, la **PERSONA QUE ÉL AUTORICE**, o en su caso, la **AUTORIDAD COMPETENTE**.

CECOFAM/PRT-10

INTERVENCIÓN ESPECIALIZADA
TSJCDMX

Área: "CECOFAM, Revinculación Familiar"

No. REG. CECOFAM: _____ (1)
Sede: _____ (2)
Horario: _____ (3)
Día(s): _____ (4)

Ciudad de México, a ____ de _____ **(5)** _____ de 20___.

ENCUESTA DE SATISFACCIÓN TALLERES PSICOEDUCATIVOS

Nombre del Taller Psicoeducativo: _____ (6) _____
Días y horario de impartición: _____ (7) _____
Sede o Modalidad: _____ (8) _____
Nombre de la o el Facilitador: _____ (9) _____

Su opinión es muy importante para nosotros, por favor marque con una X la columna que considere corresponde a su experiencia:

Exposición del Taller Psicoeducativo	**DE ACUERDO**	**MEDIANAMENTE DE ACUERDO**	**EN DESACUERDO**
Los contenidos impartidos cubrieron sus expectativas	(10)	(10)	(10)
Los temas se trataron con la profundidad que esperaba			
La duración del taller fue adecuado			
Las condiciones (aula, mobiliario o apoyos didácticos y/o recursos utilizados, fueron los adecuados para facilitar el proceso formativo			
La o el facilitador dominó el tema			
La o el facilitador expuso con la debida claridad los temas			
La o el facilitador motivó y despertó interés en las y los asistentes			

Beneficios obtenidos del Taller Psicoeducativo	**DE ACUERDO**	**MEDIANAMENTE DE ACUERDO**	**EN DESACUERDO**
El taller le ayudó a crecer personalmente	(11)	(11)	(11)
El taller fue una herramienta positiva para mejorar su interacción parento-filial			
El taller fue una herramienta positiva para mejorar su interacción coparental			

CECOFAM/PRT-10

INTERVENCIÓN ESPECIALIZADA TSJCDMX

Área: "CECOFAM, Revinculación Familiar"

¿Qué otros temas le gustarían que se impartieran en los talleres psicoeducativos?: _____ (12) _____

_____

¿En qué horarios le gustaría se impartieran? _____ (13) _____

_____

_____ (14) _____

NOMBRE Y FIRMA DEL RESPONSABLE CUSTODIO O RESPONSABLE CONVIVIENTE

¡Gracias!

De conformidad con lo dispuesto en la Constitución Política de los Estados Unidos Mexicanos y la de esta Ciudad; la Ley General de Protección de Datos Personales en Posesión de Sujetos Obligados; la Ley de Protección de Datos en Posesión de Sujetos Obligados de la Ciudad de México y los Lineamientos Generales de Protección de Datos Personales en Posesión de Sujetos Obligados de la Ciudad de México, se hace de su conocimiento que la información que se remite contiene datos personales, los que son considerados como cualquier información concerniente a personas físicas identificadas o identificables, por lo que, una persona física es identificable cuando su identidad pueda determinarse directa o indirectamente. En este sentido, los datos personales son estimados por la ley como confidenciales, por lo que, deben ser tratados bajo su más estricta responsabilidad en el debido cumplimiento de sus funciones, facultades y atribuciones derivadas de la ley que rige la protección de datos personales y su actuar como autoridad; por lo tanto, en cumplimiento al principio de confidencialidad, se debe garantizar que **exclusivamente el TITULAR DE LOS DATOS PUEDA ACCEDER A SUS DATOS PERSONALES**, o bien, la **PERSONA QUE ÉL AUTORICE**, o en su caso, la **AUTORIDAD COMPETENTE**.

CECOFAM/PRT-10

DESCRIPCIÓN DEL FORMATO

Nombre:	**ENCUESTA DE SATISFACCIÓN TALLERES PSICOEDUCATIVOS**
Clave:	**CECOFAM/PRT-10**
Objetivo:	Ponderar el grado de satisfacción de las personas usuarias participantes a los Talles Psicoeducativos del Taller Psicoeducativo.
Elabora:	Centro de Convivencia Familiar Supervisada
Número de tantos:	Original
Distribución:	Original.- Archivo del Centro de Convivencia Familiar Supervisada

INSTRUCTIVO DE LLENADO

No.	CONCEPTO	SE DEBE ANOTAR
1	NO. REG. CECOFAM	El número del registro del servicio que recibe en el CECOFAM.
2	SEDE	El domicilio de las instalaciones a donde se impartirá el Taller Psicoeducativo.
3	HORARIO	El horario en que acude a recibir el servicio en el CECOFAM.
4	DÍA(S)	Los días en que acude a recibir el servicio en el CECOFAM.
5	FECHA	Fecha en que se requisita Encuesta de Satisfacción.
6	NOMBRE DEL TALLER PSICOEDUCATIVO	El nombre del Taller Psicoeducativo.
7	DÍAS Y HORARIOS EN QUE SE IMPARTIÓ EL TALLER PSICOEDUCATIVO	Los días y horario en que se impartió el Taller Psicoeducativo.
8	SEDE O MODALIDAD	La denominación de las instalaciones del CECOFAM en donde recibe el servicio.
9	NOMBRE DE LA O EL FACILITADOR	El nombre de la o el Facilitador
10	PREGUNTAS	La ponderación que dan las personas usuarias a la exposición de temas por parte de la o el facilitador, así como a los medios tecnológicos y de apoyo didáctico empleados.
11	PREGUNTA ABIERTA	Las personas usuarias sugieren otros temas a tratar en los Talleres Psicoeducativos.

No.	CONCEPTO	SE DEBE ANOTAR
12	PREGUNTA ABIERTA	Las personas usuarias sugieren otros horarios para los Talleres Psicoeducativos
13	PREGUNTA ABIERTA	Horarios a sugerir de las personas usuarias
14	NOMBRE Y FIRMA DE LA O EL RESPONSABLE CUSTODIO O DE LA O EL RESPONSABLE CONVIVIENTE	El nombre y firma de la o el Responsable Custodio o la o el Responsable Conviviente.

INTERVENCIÓN ESPECIALIZADA
TSJCDMX

Área: CECOFAM, "Revinculación Familiar"

No. REG. CECOFAM: _____
Sede: _____
Horario: _____
Día(s): _____

Ciudad de México, a ____ de _____ de 20___.

ENCUESTA DE SATISFACCIÓN PARA NIÑAS, NIÑOS Y ADOLESCENTES

Nombre de la niña, niño o adolescente: _____ Edad: _____
Nombre del Taller Psicoeducativo: _____
Días y horarios de impartición: _____
Sede: _____
Nombre del Facilitador(a): _____

Tu opinión es muy importante para nosotros, por favor marcar con una **X** la columna que muestre lo que piensas y sientes:

Actividades colectivas		☺	😐	☹
1.-	¿Te gustó participar en el taller?			
2.-	¿Te gustaron los que se dieron?			
3.	¿Te gustó que el taller se diera en estas instalaciones?			
4.	¿Te gustaron los ejercicios que se realizaron durante el taller?			

¿Te gustaría participar en otras actividades como juegos, manualidades, baile, teatro o cine por ejemplo?
¿Nos quieres regalar algún comentario y/o dibujo?

_____

_____

CECOFAM/PRT-10.1

INTERVENCIÓN ESPECIALIZADA
TSJCDMX

Área: CECOFAM, "Revinculación Familiar"

Gracias

De conformidad con lo dispuesto en la Constitución Política de los Estados Unidos Mexicanos y la de esta Ciudad; la Ley General de Protección de Datos Personales en Posesión de Sujetos Obligados; la Ley de Protección de Datos en Posesión de Sujetos Obligados de la Ciudad de México y los Lineamientos Generales de Protección de Datos Personales en Posesión de Sujetos Obligados de la Ciudad de México, se hace de su conocimiento que la información que se remite contiene datos personales, los que son considerados como cualquier información concerniente a personas físicas identificadas o identificables, por lo que, una persona física es identificable cuando su identidad pueda determinarse directa o indirectamente. En este sentido, los datos personales son estimados por la ley como confidenciales, por lo que, deben ser tratados bajo su más estricta responsabilidad en el debido cumplimiento de sus funciones, facultades y atribuciones derivadas de la ley que rige la protección de datos personales y su actuar como autoridad; por lo tanto, en cumplimiento al principio de confidencialidad, se debe garantizar que **exclusivamente el TITULAR DE LOS DATOS PUEDA ACCEDER A SUS DATOS PERSONALES**, o bien, la **PERSONA QUE EL AUTORICE**, o en su caso, la **AUTORIDAD COMPETENTE**.

CECOFAM/PRT-10.1

PJCDMX PODER JUDICIAL CIUDAD DE MÉXICO

MANUAL DE PROCEDIMIENTOS

PROCEDIMIENTOS

INTERVENCIÓN ESPECIALIZADA
TSJCDMX

Área: CECOFAM, "Revinculación Familiar"

No. REG. CECOFAM: ____ **(1)** ___
Sede: _____ **(2)** _____
Horario: _____ **(3)** _____
Día(s): _____ **(4)** _____

Ciudad de México, a ____ de _____ (5) _____ de 20___.

ENCUESTA DE SATISFACCIÓN PARA NIÑAS, NIÑOS Y ADOLESCENTES

Nombre de la niña, niño o adolescente: _____ (6) _____ Edad: ___ (7) _____
Nombre del Taller Psicoeducativo: _____ (8) _____
Días y horarios de impartición: _____ (9) _____
Sede: _____ (10) _____
Nombre del Facilitador(a): _____ (11) _____

Tu opinión es muy importante para nosotros, por favor marcar con una **X** la columna que muestre lo que piensas y sientes:

Actividades colectivas		☺	😐	☹
1.-	¿Te gustó participar en el taller?	(12)	(12)	(12)
2.-	¿Te gustaron los que se dieron?			
3.	¿Te gustó que el taller se diera en estas instalaciones?			
4.	¿Te gustaron los ejercicios que se realizaron durante el taller?			

¿Te gustaría participar en otras actividades como juegos, manualidades, baile, teatro o cine por ejemplo?
¿Nos quieres regalar algún comentario y/o dibujo?
_____ (13) _____
_____

CECOFAM/PRT-10.1

PJCDMX
PODER JUDICIAL
CIUDAD DE MÉXICO

MANUAL DE PROCEDIMIENTOS

PROCEDIMIENTOS

INTERVENCIÓN ESPECIALIZADA
TSJCDMX

Área: CECOFAM, "Revinculación Familiar"

Gracias

De conformidad con lo dispuesto en la Constitución Política de los Estados Unidos Mexicanos y la de esta Ciudad; la Ley General de Protección de Datos Personales en Posesión de Sujetos Obligados; la Ley de Protección de Datos en Posesión de Sujetos Obligados de la Ciudad de México y los Lineamientos Generales de Protección de Datos Personales en Posesión de Sujetos Obligados de la Ciudad de México, se hace de su conocimiento que la información que se remite contiene datos personales, los que son considerados como cualquier información concerniente a personas físicas identificadas o identificables, por lo que, una persona física es identificable cuando su identidad pueda determinarse directa o indirectamente. En este sentido, los datos personales son estimados por la ley como confidenciales, por lo que, deben ser tratados bajo su más estricta responsabilidad en el debido cumplimiento de sus funciones, facultades y atribuciones derivadas de la ley que rige la protección de datos personales y su actuar como autoridad; por lo tanto, en cumplimiento al principio de confidencialidad, se debe garantizar que **exclusivamente el TITULAR DE LOS DATOS PUEDA ACCEDER A SUS DATOS PERSONALES**, o bien, la **PERSONA QUE EL AUTORICE**, o en su caso, la **AUTORIDAD COMPETENTE**.

CECOFAM/PRT-10.1

PJCDMX PODER JUDICIAL CIUDAD DE MÉXICO

MANUAL DE PROCEDIMIENTOS

PROCEDIMIENTOS

DESCRIPCIÓN DEL FORMATO

Nombre:	**ENCUESTA DE SATISFACCIÓN NIÑAS, NIÑOS Y ADOLESCENTES**
Clave:	**CECOFAM/PRT-10.1**
Objetivo:	Contar con indicadores del grado de satisfacción de las Niñas, Niños y Adolescentes, asistentes a los Talleres Psicopedagógicos.
Elabora:	Centro de Convivencia Familiar Supervisada
Número de tantos:	Original
Distribución:	Original.- Archivo del Centro de Convivencia Familiar Supervisada

INSTRUCTIVO DE LLENADO

No.	CONCEPTO	SE DEBE ANOTAR
1	RENO REG. CECOFAM	El número del registro del servicio que recibe en el CECOFAM.
2	SEDE	La denominación de las instalaciones del CECOFAM en donde recibe el servicio.
3	HORARIO	El horario en que asisten al servicio en el CECOFAM.
4	DÍA(S)	Los días en que asisten al servicio en el CECOFAM.
5	FECHA	La fecha en que se cumplimenta la encuesta.
6	NOMBRE DE LA NIÑA, NIÑO O ADOLESCENTE	El nombre de la(s) Niñas, Niños y Adolescentes.
7	EDAD	La edad en años cumplida de la(s) Niñas, Niños y Adolescentes
8	NOMBRE DEL TALLER PSICOEDUCATIVO	El nombre del Taller Psicoeducativo
9	DIAS Y HORARIOS DE IMPARTICIÓN	Días y horarios en el que será impartido el servicio
10	SEDE	El domicilio de las instalaciones a donde se impartió el Taller Psicoeducativo.
11	NOMBRE DE LA O EL FACILITADOR	El nombre de la o el Facilitador.

No.	CONCEPTO	SE DEBE ANOTAR
12	PONDERACIÓN	La ponderación que hace(b) la(s) Niñas, Niños y Adolescentes, a cada pregunta de la Encuesta de Satisfacción.
13	PREGUNTAS	Las opiniones o comentarios de la(s) Niñas, Niños y Adolescentes, sobre el Taller Psicoeducativo.

PJCDMX PODER JUDICIAL CIUDAD DE MÉXICO

MANUAL DE PROCEDIMIENTOS

PROCEDIMIENTOS

Procedimiento: CIEAJ-022	Asignación de Salas Lúdicas para que lleven a cabo pláticas con las niñas, niños y adolescentes que se encuentran inmersos en Controversias del Orden Familiar; señaladas por las y los Jueces y las y los Magistrados en materia Familiar de Procedimiento Escrito.
Objetivo general:	Apoyar a las Autoridades Jurisdiccionales en materia Familiar que así lo requieran, en la asignación de Salas Lúdicas en el CECOFAM Plaza Juárez para que se lleven a cabo pláticas con las niñas, niños y adolescentes que se encuentran inmersos en procedimientos familiares.
Políticas y normas de operación:	

1. El Centro de Convivencias Familiar Supervisada (CECOFAM), de conformidad con el Acuerdo 33-10/2019, del Consejo de la Judicatura de la Ciudad de México, designará Salas Lúdicas dentro de su sede Plaza Juárez, a la Autoridad Jurisdiccional en materia Familiar, que, dentro del ámbito de su competencia, la requieran, lleven a cabo pláticas con las niñas, niños y adolescentes que se encuentran inmersos en procedimientos familiares; con previo oficio de solicitud.

2. Las Autoridades Jurisdiccionales podrán solicitar en algunos casos particulares la asignación de Salas Lúdicas, para que se lleven a cabo pláticas con las niñas, niños y adolescentes que se encuentran inmersos en procedimientos familiares, en el inmueble de CECOFAM Niños Héroes, siempre y cuando no interfiera con las actividades propias de esa sede.

3. Los oficios que gire la Autoridad Jurisdiccional en materia Familiar, deberán ser enviados, con un mínimo de cinco días hábiles de anticipación, a fin de estar en condiciones de realizar la asignación y programación de horarios, en las Salas Lúdicas con que se cuenta, mismos que deberán contener:
   a) Nombre de las partes;
   b) Número de expediente;

c) Día y hora en que se llevará a cabo la plática con las niñas, niños y adolescentes que se encuentran inmersos en procedimientos familiares.

4. El CECOFAM, asignará el uso de las Salas Lúdicas, de conformidad con la demanda del servicio, en un horario de 9:00 a 13:00 horas, de lunes a viernes exclusivamente.

5. En caso de que la diligencia a celebrar tuviera que ser videograbada, la Autoridad Jurisdiccional correspondiente, deberá solicitar con antelación, el servicio a la Dirección Ejecutiva de Gestión Tecnológica del Tribunal Superior de Justicia.

6. Cada 6 meses se aplicará Encuesta de Satisfacción (CECOFAM/SL-01) acerca del uso de las Salas Lúdicas a las Autoridades Jurisdiccionales que durante ese periodo de tiempo hayan recurrido al servicio, las cuales no son de carácter obligatorio.

7. En caso de algún evento relevante, antes, durante o después de que se lleven a cabo las pláticas con las niñas, niños y adolescentes que se encuentran inmersos en procedimientos familiares, el personal administrativo del CECOFAM, informará de inmediato a la o el Líder Coordinador de Proyectos “C” y en su caso, elaborará una nota informativa sobre el evento, para los efectos procedentes.

No.	Área	Descripción de la actividad.	Documentos y/o sistemas de apoyo.
1	Jefatura de Unidad Departamental de Gestión Administrativa del Programa de Revinculación Familiar (Personal administrativo)	Turna a la o el Líder Coordinador de Proyectos “C”, oficio emitido por la Autoridad Jurisdiccional en materia Familiar, que solicita la asignación de Sala Lúdica, para llevar a cabo pláticas con las niñas, niños y/o adolescentes que se encuentran inmersos en procedimientos familiares.	
2	Líder Coordinador(a) de Proyectos “C”	Recibe y revisa oficio con solicitud de Sala Lúdica	
3		Registra, programa y genera mediante Sistema autorizado por el Pleno del Consejo, oficio confirmando a la Autoridad Jurisdiccional en materia Familiar el día y hora en que podrá disponer de la Sala Lúdica, para llevar a cabo pláticas con las niñas, niños y/o adolescentes ordenada. (Continúa en la actividad no. 4 y 11)	• Oficio • Sistema
4		Rubrica y entrega a la Dirección del CECOFAM, oficio mediante el cual confirma fecha y hora solicitada de la Sala Lúdica, para su firma.	
5	Dirección del Centro de Convivencia Familiar Supervisada	Recibe, firma y turna al personal administrativo de la o el Líder Coordinador de Proyectos “C” el oficio de la confirmación de la disponibilidad de la Sala Lúdica, para su envío a la Autoridad Jurisdiccional en materia Familiar.	
6	Líder Coordinador(a) de Proyectos “C” (Personal administrativo)	Recibe y turna el oficio al personal administrativo de la Jefatura de Unidad Departamental de Gestión Administrativa del Programa de Revinculación Familiar.	

No.	Área	Descripción de la actividad.	Documentos y/o sistemas de apoyo.
7	Jefatura de Unidad Departamental de Gestión Administrativa del Programa de Revinculación Familiar (Personal administrativo)	Recibe el oficio para su envío a la Autoridad Jurisdiccional en materia Familiar.	
8	Autoridad Jurisdiccional (Oficialía de Partes)	Recibe, acusa el oficio y devuelve al personal administrativo de la Jefatura de Unidad Departamental de Gestión Administrativa del Programa de Revinculación Familiar.	
9	Jefatura de Unidad Departamental de Gestión Administrativa del Programa de Revinculación Familiar (Personal administrativo)	Recibe y entrega al personal administrativo de la o el Líder Coordinador de Proyectos “C”, el acuse del oficio para su actualización en el sistema.	
10	Líder Coordinador(a) de Proyectos “C” (Personal administrativo)	Recibe acuse del oficio, actualiza en la base de datos y archiva en la carpeta o expediente correspondiente.	• Base de datos
11	Líder Coordinador(a) de Proyectos “C”	Instruye al personal administrativo de la o el Líder Coordinador de Proyectos “C” la fecha y hora en que deberá preparar la Sala Lúdica.	
12	Líder Coordinador(a) de Proyectos “C” (Personal administrativo)	Prepara la Sala Lúdica y espera la llegada de los participantes para llevar a cabo pláticas con las niñas, niños y/o adolescentes ordenada por la Autoridad Jurisdiccional.	

No.	Área	Descripción de la actividad.	Documentos y/o sistemas de apoyo.
		¿Asisten las y los participantes de la audiencia de Escucha con Niñas, Niños y Adolescentes? **No.** Continúa en la actividad no. 13 **Sí.** Continúa en la actividad no. 14	
13	Líder Coordinador(a) de Proyectos “C” (Personal administrativo)	Informa al o la Líder Coordinador(a) de Proyectos “C”, que la plática con las niñas, niños y/o adolescentes ordenada por la Autoridad Jurisdiccional, no se realizó. (Continúa en la actividad no. 19)	
14		Conduce a la Autoridad Jurisdiccional en materia Familiar, a las y los participantes a la plática con las niñas, niños y/o adolescentes ordenada por la Autoridad Jurisdiccional, a la Sala Lúdica asignada.	
15	La Autoridad Jurisdiccional en Materia Familiar	Celebra la plática con las niñas, niños y/o adolescentes.	
16		Informa al personal administrativo de la o el Líder Coordinador de Proyectos “C” la finalización la plática con las niñas, niños y/o adolescentes.	
17	Líder Coordinador(a) de Proyectos “C” (Personal administrativo)	Despide a las y los participantes de la plática con las niñas, niños y/o adolescentes.	
18		Informa a la o el Líder Coordinador de Proyectos “C”, la conclusión la plática con las niñas, niños y/o adolescentes ordenada por la Autoridad Jurisdiccional	
19		Actualiza en la base de datos el status de la plática con las niñas, niños y/o adolescentes.	• Base de datos

FIN DE PROCEDIMIENTO

PJCDMX PODER JUDICIAL CIUDAD DE MÉXICO

MANUAL DE PROCEDIMIENTOS

PROCEDIMIENTOS

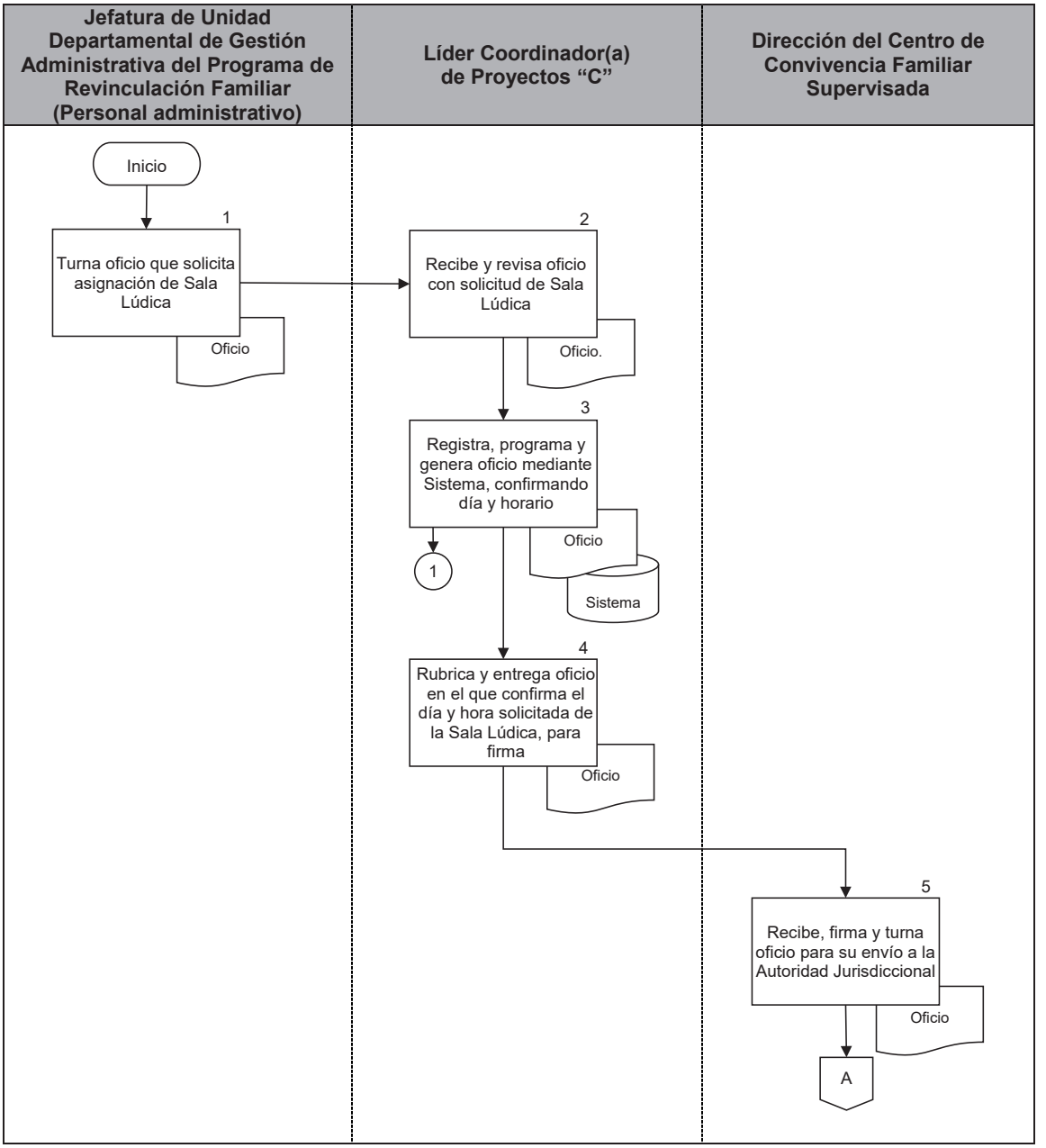

PJCDMX PODER JUDICIAL CIUDAD DE MÉXICO

MANUAL DE PROCEDIMIENTOS

PROCEDIMIENTOS

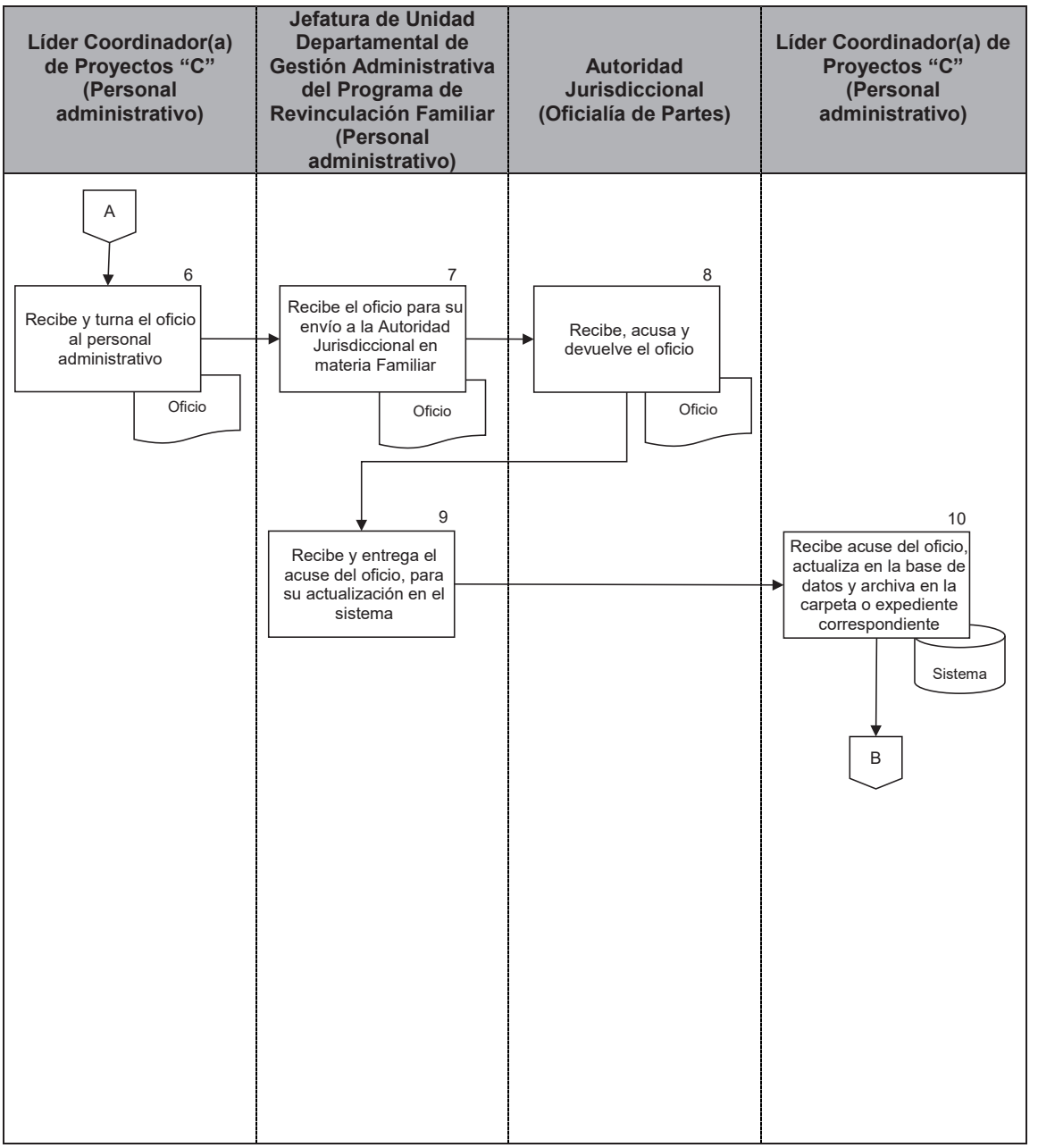

PJCDMX PODER JUDICIAL CIUDAD DE MÉXICO

MANUAL DE PROCEDIMIENTOS

PROCEDIMIENTOS

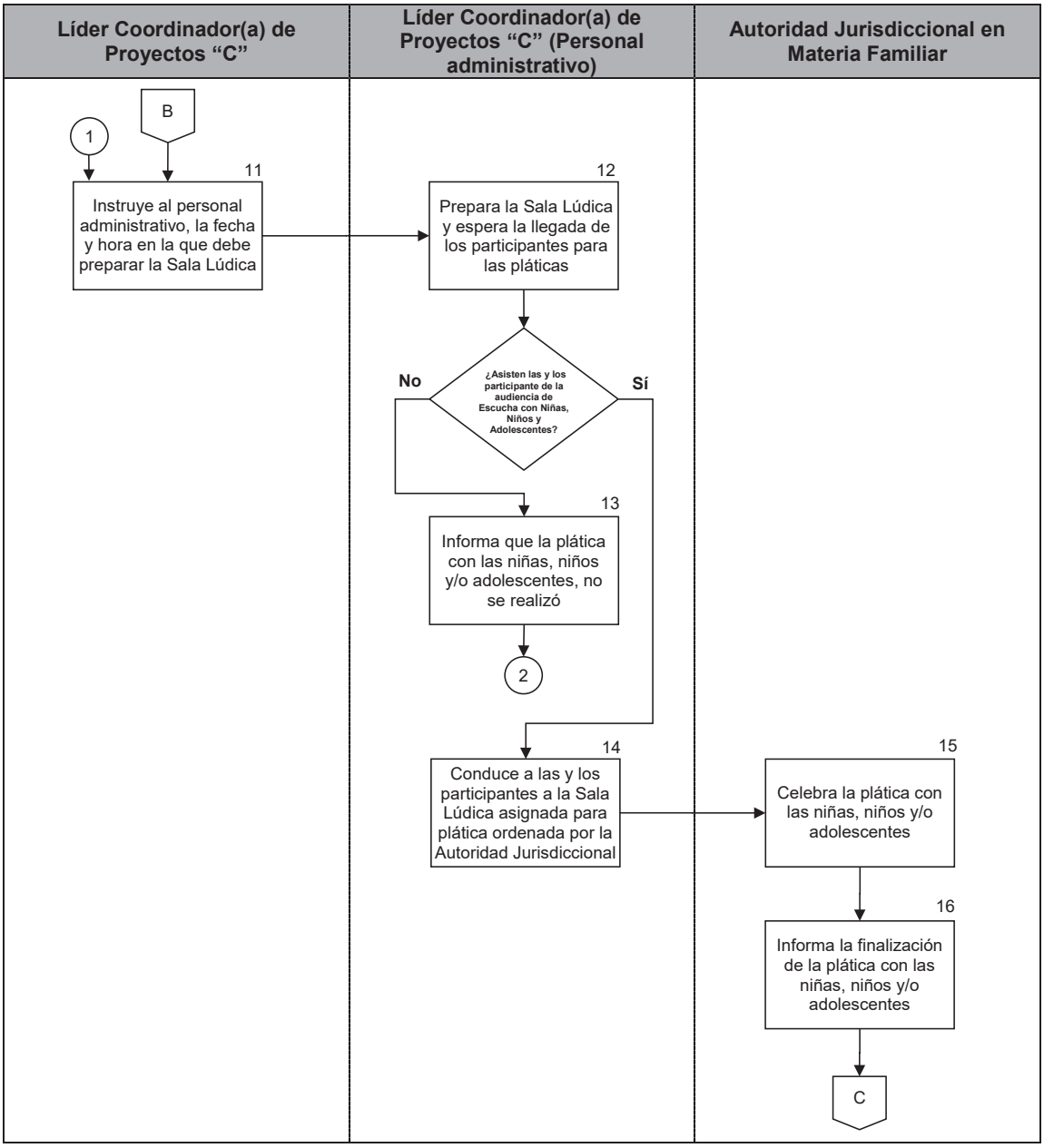

PJCDMX PODER JUDICIAL CIUDAD DE MÉXICO

MANUAL DE PROCEDIMIENTOS

PROCEDIMIENTOS

Líder Coordinador(a) de Proyectos "C"
(Personal administrativo)

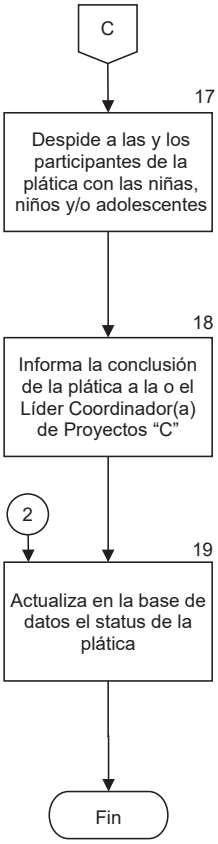

PJCDMX
PODER JUDICIAL
CIUDAD DE MÉXICO

MANUAL DE PROCEDIMIENTOS
PROCEDIMIENTOS

INTERVENCIÓN ESPECIALIZADA
TSJCDMX

Área: CECOFAM, "Revinculación Familiar".

ENCUESTA DE SATISFACCIÓN
SALAS LÚDICAS

Ciudad de México, a ____ de _____ de 20___.

Nombre: _____
Cargo _____
Sala o Juzgado: _____

Su opinión es muy importante para nosotros, por favor marque con una X la columna que considere corresponde a su experiencia:

Módulo Temático	DE ACUERDO	MEDIANAMENTE DE ACUERDO	EN DESACUERDO
Su solicitud fue atendida con oportunidad.			
La o el servidor público que lo recibió le brindó las facilidades para el desarrollo de la diligencia.			
Las condiciones ambientales (espacio, mobiliario, recursos utilizados) fueron las adecuadas para facilitar el desarrollo de la plática con niñas, niños y adolescentes.			
Recomendaría el uso de las áreas lúdicas del CECOFAM para el desarrollo de las diligencias de pláticas con niñas, niños y adolescentes.			

Observaciones y/o comentarios:
_____
_____
_____

¡Gracias!

CECOFAM/SALAS LUDICAS-01

INTERVENCIÓN ESPECIALIZADA
TSJCDMX

Área: CECOFAM, "Revinculación Familiar".

ENCUESTA DE SATISFACCIÓN
SALAS LÚDICAS

Ciudad de México, a ____ de _____(1) _____ de 20___.

Nombre: _____ (2) _____
Cargo _____ (3) _____
Sala o Juzgado: _____ (4) _____

Su opinión es muy importante para nosotros, por favor marque con una X la columna que considere corresponde a su experiencia:

Módulo Temático	DE ACUERDO	MEDIANAMENTE DE ACUERDO	EN DESACUERDO
Su solicitud fue atendida con oportunidad.	(5)	(5)	(5)
La o el servidor público que lo recibió le brindó las facilidades para el desarrollo de la diligencia.			
Las condiciones ambientales (espacio, mobiliario, recursos utilizados) fueron las adecuadas para facilitar el desarrollo de la plática con niñas, niños y adolescentes.			
Recomendaría el uso de las áreas lúdicas del CECOFAM para el desarrollo de las diligencias de pláticas con niñas, niños y adolescentes.			

Observaciones y/o comentarios: _____ (6) _____
_____
_____

¡Gracias!

CECOFAM/SALAS LUDICAS-01

DESCRIPCIÓN DEL FORMATO	
Nombre:	**ENCUESTA DE SATISFACCIÓN SALAS LÚDICAS**
Clave:	**CECOFAM/SALAS LÚDICAS-01**
Objetivo:	Obtener la opinión del servicio brindado a las y los Operadores de Justicia en materia Familiar, al disponer de las Salas Lúdicas solicitadas, para el desarrollo de Pláticas con Niñas, Niños y/o Adolescentes.
Elabora:	CECOFAM
Número de tantos:	Original.
Distribución:	Original.- Archivo del CECOFAM

PJCDMX PODER JUDICIAL CIUDAD DE MÉXICO

MANUAL DE PROCEDIMIENTOS

PROCEDIMIENTOS

INSTRUCTIVO DE LLENADO

No.	CONCEPTO	SE DEBE ANOTAR
1	FECHA	La fecha en que se requisita Encuesta de Satisfacción
2	NOMBRE	El nombre de la Autoridad Jurisdiccional.
3	CARGO	El cargo de la Autoridad Jurisdiccional.
4	SALA O JUZGADO	El nombre de la Sala o Juzgado.
5	OPINIÓN	La opción que corresponde a la opinión de la Autoridad Jurisdiccional.
6	OBSERVACIONES Y/O COMENTARIOS	Las observaciones y/o comentarios de la Autoridad Jurisdiccional.

PJCDMX PODER JUDICIAL CIUDAD DE MÉXICO

MANUAL DE PROCEDIMIENTOS

PROCEDIMIENTOS

Procedimiento: CEIAJ-023	Convivencia materno/paterno-filial por Videollamada.
Objetivo general:	Llevar a cabo la convivencia a distancia a través de videollamada para el reforzamiento de la revinculación familiar, con las personas usuaria del Centro de Convivencia Familiar Supervisada (CECOFAM).
Políticas y normas de operación:	

1. La videollamada se desarrollará en la plataforma autorizada por el Pleno del Consejo de la Judicatura, en los siguientes supuestos:

   a) Convivencia materno/paterno-filial**,** se llevará a cabo por Videollamada, cuando:
      I. La Autoridad Jurisdiccional lo ordene;
      II. Por caso fortuito o fuerza mayor a través de un ordenamiento del Pleno del Consejo, mediante el cual determine la suspensión total o parcial de las Convivencias presenciales;
      III. Para alcanzar los objetivos de las fases del Programa, el CECOFAM a través de la o el Facilitador, estime necesario el desarrollo de las mismas para la revinculación materno o parento-filial.

   b) Plática Propedéutica, Taller Psicoeducativo y Actividades Colectivas, se llevarán a cabo por Videollamada:
      I. Se programará ya sea de forma presencial y/o videollamada de conformidad a la disponibilidad de horarios y carga de trabajo con la finalidad de utilizar eficientemente los recursos humanos y tecnológicos;
      II. Por caso fortuito o fuerza mayor a través de un ordenamiento del Pleno del Consejo, mediante el cual determine la suspensión total o parcial de las Convivencias presenciales;

c) Pláticas Asistidas y Entrevistas Diagnósticas, se llevarán a cabo por Videollamada por caso fortuito o fuerza mayor, a través de un ordenamiento del Pleno del Consejo, mediante el cual determine la suspensión total o parcial de las Convivencias presenciales, así como por instrucción judicial.

2. Las videollamadas podrán ser acompañadas por la o el superior jerárquico, en los casos que se requiera la retroalimentación a la o el Facilitador y/o a los participantes.

3. La o el Facilitador deberá advertir a la o el Responsable Conviviente y a la o el Responsable Custodio la restricción de videograbación de la videollamada, así como el uso del correo electrónico institucional exclusivamente para el envío de los enlaces de videollamada, oferta de talleres psicoeducativos y actividades colectivas.

4. La Convivencia por videollamada se efectuará con video y audio tanto de la Niña, Niño y/o Adolescente como de la o el Responsable Conviviente, mientras que la o el Facilitador participará exclusivamente con audio.

5. La videollamada para el desarrollo de Talleres Psicoeducativos, Pláticas Asistidas y Actividades Colectivas se efectuará con audio y video de la o el Facilitador a cargo y/o Autoridades del CECOFAM.

6. En caso de que la o el Facilitador reciba alguna petición por parte de la o el Responsable Custodio o de la o el Responsable Conviviente a través del correo electrónico institucional, deberá indicar por dicho medio a la o el usuario, que esa no es la vía autorizada para la comunicación y dará aviso a su superior jerárquico.

7. La o el Facilitador en caso de advertir que existen agresiones o indisposición de alguna o alguno de los participantes que impidan la adecuada realización de la videollamada, o bien, negativa de la Niña, Niño y/o Adolescente para participar en la misma, deberá:

a) Intervenir para explorar las causas de la negativa de la Niña, Niño y/o Adolescente;
b) Exhortar a no continuar con las faltas de respeto y advertirá que en caso de recurrencia se suspenderá la misma;
c) Inhabilitar el micrófono de la persona que recurra a dicha actitud para dar el cierre de la sesión;
d) Dar por finalizada la videollamada;
e) Elaborar Nota Informativa con recomendación, misma que se remitirá a la Autoridad Jurisdiccional a más tardar al quinto día posterior hábil.

8. De ser autorizada por la Autoridad Jurisdiccional la cancelación de la videollamada, el área de gestión administrativa deberá por correo electrónico dar aviso a la o el Responsable Conviviente, la o el Responsable Custodio, la o el Facilitador y a la o el jefe inmediato, a efecto de que la o el Facilitador asignado suspenda la programación de la misma.

9. En caso de que no sea posible el acceso a la Plataforma por parte de la o el Facilitador, deberá levantar un reporte ante la Dirección Ejecutiva de Gestión Tecnológica e informarse en el Informe Mensual.

10. El resultado de las Convivencias por videollamada se integrará en el Informe Mensual y/o en el Informe de Redirección correspondiente a la Fase en la que se encuentre la familia recibiendo el servicio.

11. A solicitud de la o el Responsable Conviviente y/o la o el Responsable Custodio, se efectuará una Plática Asistida Coparental, a efecto de modificar la hora y frecuencia de la Convivencia por videollamada, en atención a las cargas de trabajo y disponibilidad de horarios.

12. De presentarse algún caso en el cual la o el Responsable Custodio, la o el Responsable Conviviente, la Niña, Niño y/o Adolescente, muestren algún tipo de discapacidad (auditiva, visual, motriz, intelectual u otras), que hablen otro idioma o dialecto que impida establecer la comunicación directa con ellos, se solicitará a la Autoridad Jurisdiccional la autorización del apoyo especializado correspondiente.

13. La o el Facilitador asignado a la videollamada deberá ofrecer alternativas de Cursos y Talleres Psicoeducativos a la o el Responsable Custodio, la o el Responsable Conviviente, Niña, Niño y/o Adolescente durante la misma, de ser necesario a través del correo electrónico institucional.

No.	Área.	Descripción de la actividad.	Documentos y/o sistemas de apoyo.
1	Jefatura de Unidad Departamental de Gestión Administrativa del Programa de Revinculación (Personal administrativo)	Entrega turno de expediente de Convivencia por videollamada a la Subdirección del CECOFAM Niños Héroes/ Subdirección del CECOFAM Plaza Juárez la o el Facilitador.	
2	Subdirección del CECOFAM Niños Héroes/ Subdirección del CECOFAM Plaza Juárez (Facilitador)	Recibe expediente de Convivencia por videollamada.	
3		Revisa los datos de las personas para llevar a cabo la Convivencia por videollamada y el objetivo del mismo.	
4		Programa cita mediante correo electrónico a la o el Responsable Custodio y a la o el Responsable Conviviente con el enlace de la Convivencia por videollamada, el cual contendrá número de la reunión (código de acceso), contraseña de la reunión, día y hora.	• Correo electrónico
5	Responsable Custodio y/o Responsable Conviviente	Recibe el correo electrónico con el link de la Convivencia por videollamada, con el número de la reunión (código de acceso), contraseña de la reunión, día y hora.	• Correo electrónico
6	Subdirección del CECOFAM Niños Héroes/ Subdirección del CECOFAM Plaza Juárez (Facilitador)	Espera a la fecha y hora previamente programada para dar inicio a la Convivencia por videollamada.	

No.	Área.	Descripción de la actividad.	Documentos y/o sistemas de apoyo.
7	Subdirección del CECOFAM Niños Héroes/ Subdirección del CECOFAM Plaza Juárez (Facilitador)	Accede a la plataforma autorizada por el Pleno del Consejo antes de la hora programada para la Convivencia por videollamada. **¿Se conecta la persona usuaria a la videollamada?** **No.** Continúa en la actividad no. 8 **Sí.** Continúa en la actividad no. 10	• Plataforma
8		Da por concluida la sesión de la Convivencia por videollamada debido a que la persona usuaria no accedió al sistema.	
9		Realiza Informe Mensual respecto a la inasistencia de la persona usuaria a la Convivencia por videollamada. (Pasa a la actividad No.16).	
10	Responsable Custodio y Responsable Conviviente	Ingresa a la sesión desde su equipo a través del link previamente otorgado.	• Plataforma
11	Subdirección del CECOFAM Niños Héroes/ Subdirección del CECOFAM Plaza Juárez (Facilitador)	Da la bienvenida a las y los participantes para dar comienzo a la Convivencia por videollamada.	• Plataforma
12	Responsable Conviviente	Inicia la comunicación e interacción virtual con la Niña, Niño y/o Adolescente.	• Plataforma
13	Subdirección del CECOFAM Niños Héroes/ Subdirección del CECOFAM Plaza Juárez (Facilitador)	Da aviso a los participantes de la Convivencia por videollamada de la conclusión del tiempo, para que estos se despidan.	• Plataforma

No.	Área.	Descripción de la actividad.	Documentos y/o sistemas de apoyo.
14	Responsable Conviviente	Se despide de la Niña, Niño y/o Adolescente, quien a su vez hará lo mismo.	• Plataforma
15 16	Subdirección del CECOFAM Niños Héroes/ Subdirección del CECOFAM Plaza Juárez (Facilitador)	Da por concluida la Convivencia por videollamada al cumplirse el tiempo estipulado. Realiza y envía informe mensual o Nota Informativa, con el análisis de la interacción, asistencia y/o inasistencia de las personas usuarias de la Convivencia por videollamada a la o el Titular de la Subdirección del CECOFAM Niños Héroes/ Subdirección del CECOFAM Plaza Juárez.	• Plataforma • Informe mensual o Nota Informativa
17	Subdirección del CECOFAM Niños Héroes/ Subdirección del CECOFAM Plaza Juárez (Titular)	Revisa, rubrica y turna Informe Mensual o Nota Informativa al personal administrativo de la Jefatura de Unidad Departamental de Gestión Administrativa del Programa de Revinculación.	
18	Jefatura de Unidad Departamental de Gestión Administrativa del Programa de Revinculación (Personal administrativo)	Recibe Informe Mensual o Nota Informativa, genera oficio a través del Sistema autorizado por el Pleno del Consejo y acuse del mismo para el envío de este a la Autoridad Jurisdiccional y turna para firma de la o el titular de la Subdirección del CECOFAM Niños Héroes/Subdirección del CECOFAM Plaza Juárez.	• Sistema • Oficio
19	Subdirección del CECOFAM Niños Héroes/ Subdirección del CECOFAM Plaza Juárez (Titular)	Recibe, revisa, firma oficio y lo devuelve al personal administrativo de la Jefatura de Unidad Departamental de Gestión Administrativa del Programa de Revinculación Familiar para su envío a la Autoridad Jurisdiccional.	

No.	Área.	Descripción de la actividad.	Documentos y/o sistemas de apoyo.
20	Jefatura de Unidad Departamental de Gestión Administrativa del Programa de Revinculación (Personal administrativo)	Recibe y envía oficio e Informe Mensual o Nota Informativa a la Autoridad Jurisdiccional.	
21	Autoridad Jurisdiccional	Recibe y devuelve acuse del oficio al personal administrativo de la Jefatura de Unidad Departamental de Gestión Administrativa del Programa de Revinculación.	
22 23	Jefatura de Unidad Departamental de Gestión Administrativa del Programa de Revinculación (Personal administrativo)	Recibe y archiva acuse, Informe Mensual y Nota Informativa en el expediente, hasta que concluya su periodo de archivo en trámite. Envía expediente al Archivo Judicial.	

FIN DEL PROCEDIMIENTO

PJCDMX PODER JUDICIAL CIUDAD DE MÉXICO

MANUAL DE PROCEDIMIENTOS

PROCEDIMIENTOS

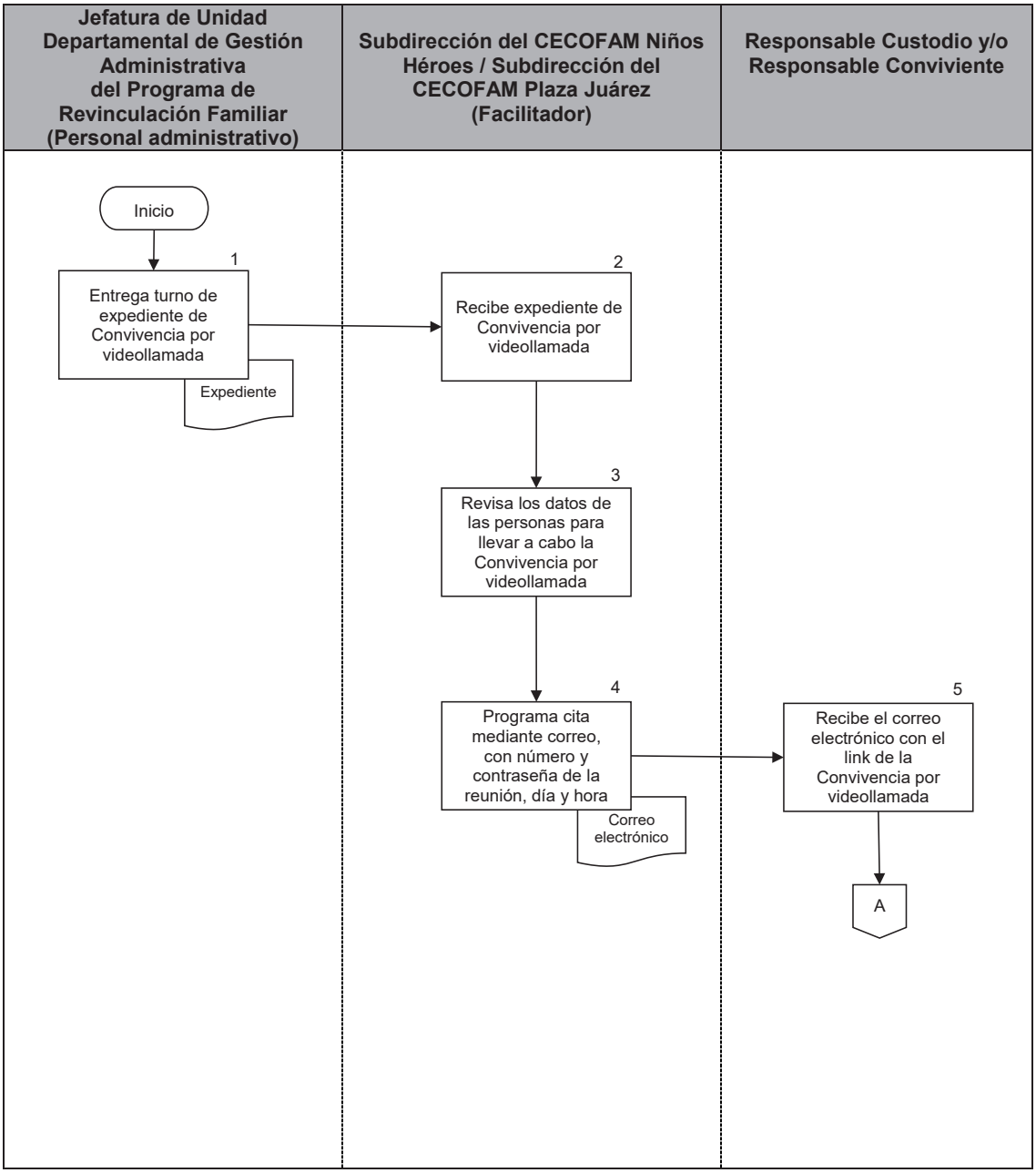

PJCDMX PODER JUDICIAL CIUDAD DE MÉXICO

MANUAL DE PROCEDIMIENTOS

PROCEDIMIENTOS

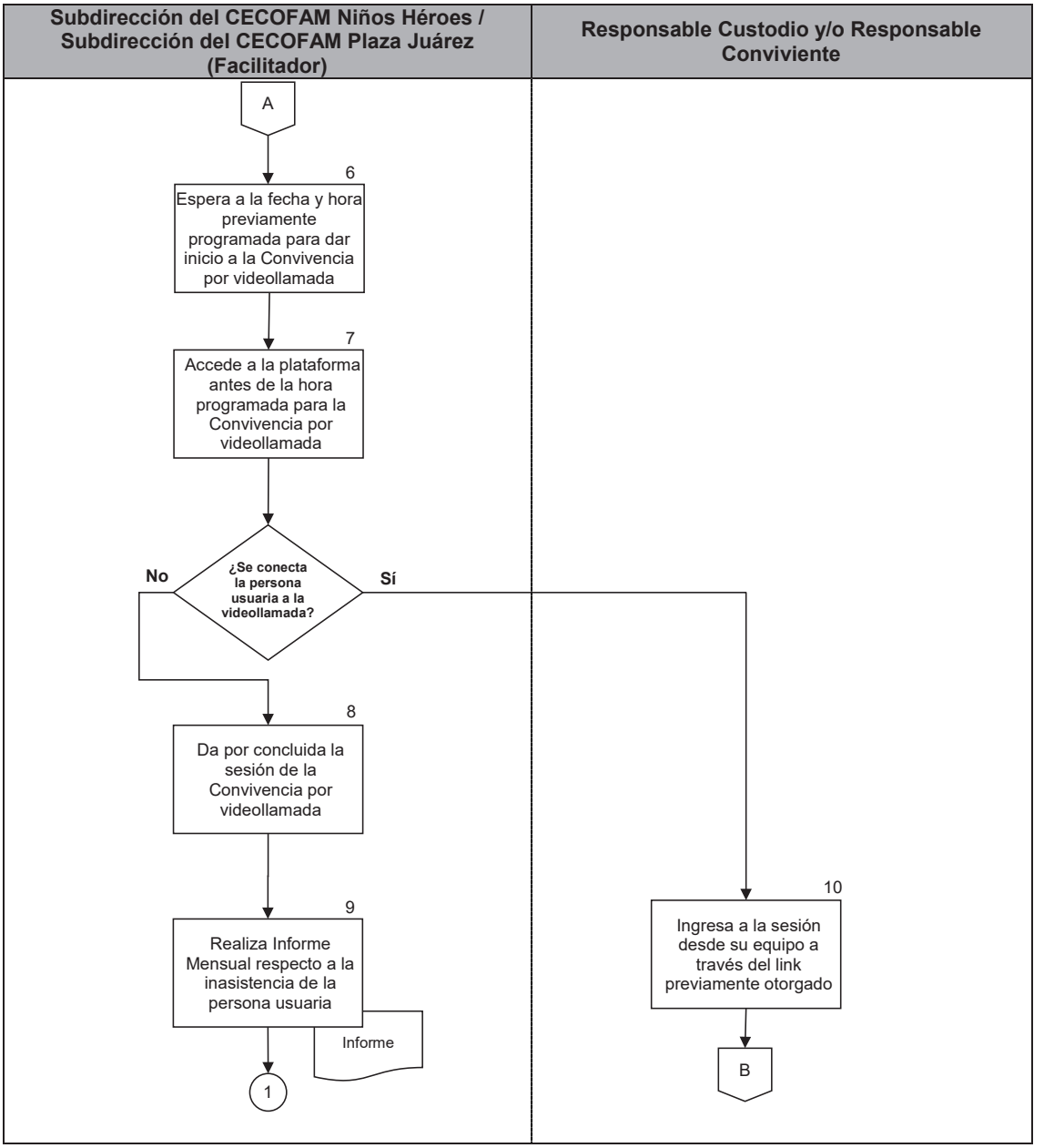

PJCDMX PODER JUDICIAL CIUDAD DE MÉXICO

MANUAL DE PROCEDIMIENTOS

PROCEDIMIENTOS

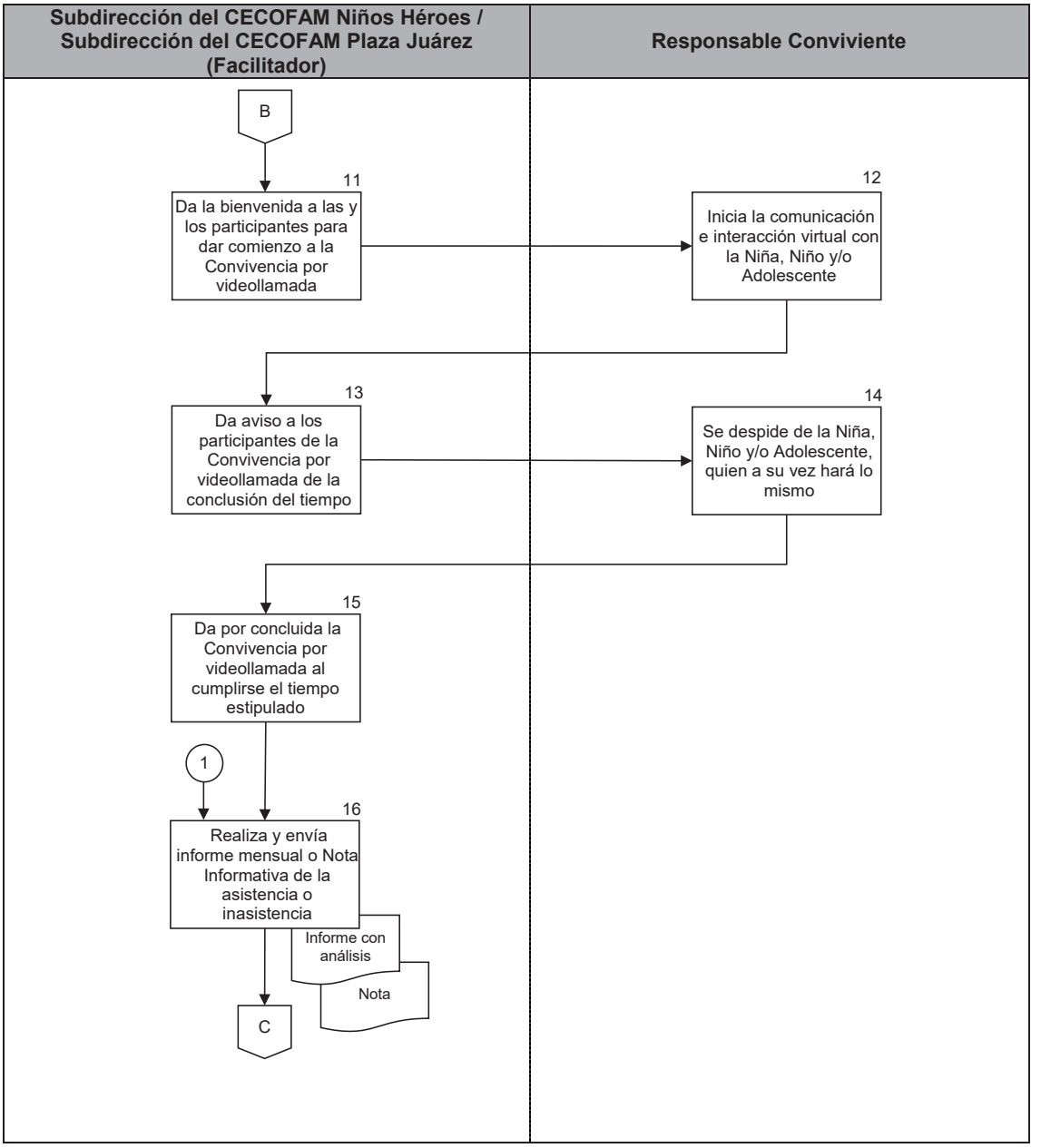

PJCDMX PODER JUDICIAL CIUDAD DE MÉXICO

MANUAL DE PROCEDIMIENTOS

PROCEDIMIENTOS

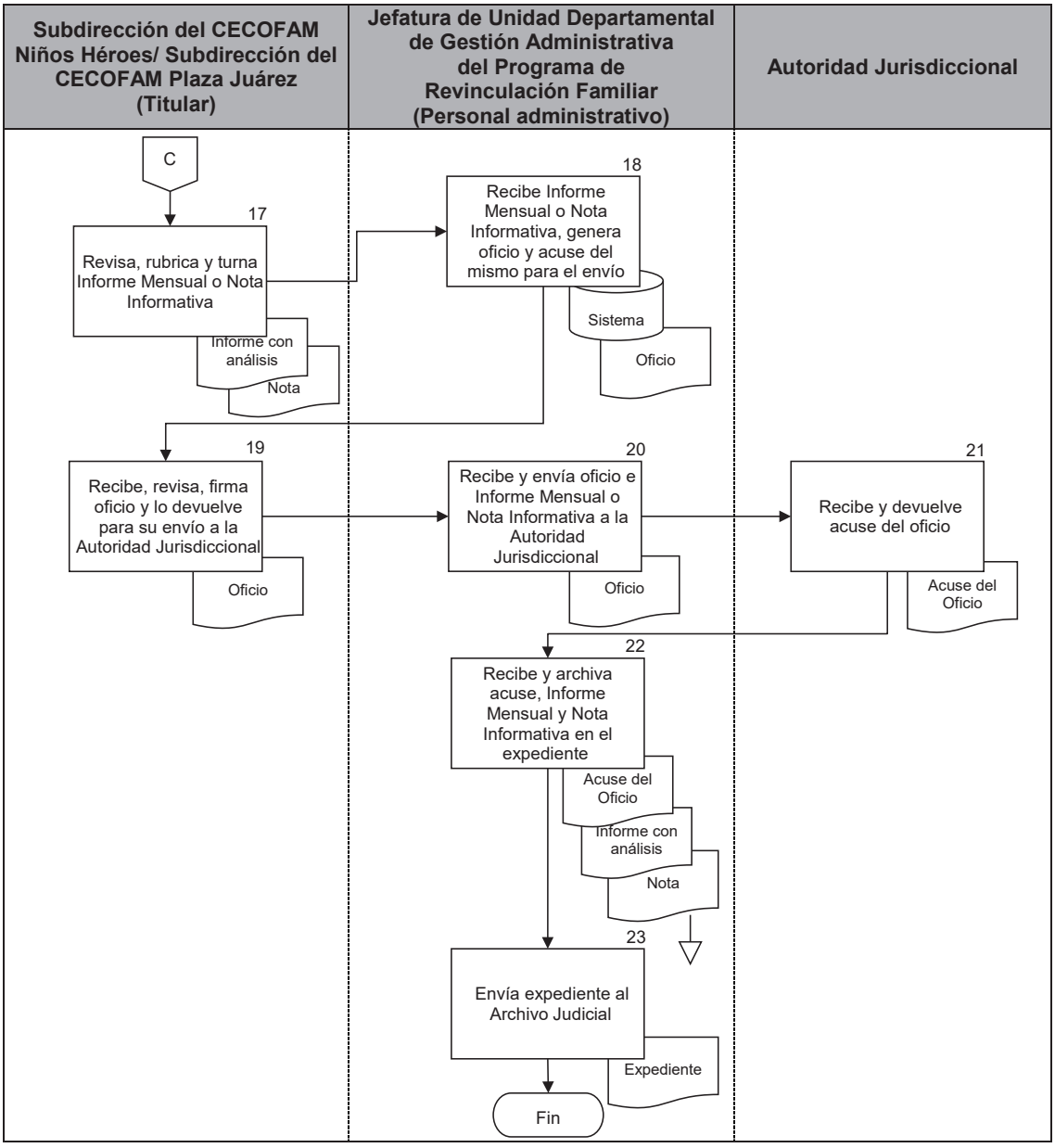

IV. VALIDACIÓN Y AUTORIZACIÓN

PJCDMX PODER JUDICIAL CIUDAD DE MÉXICO

MANUAL DE PROCEDIMIENTOS

VALIDACIÓN

Ciudad de México, a 5 de marzo de 2024.

Elaborado por:

Mtra. Mariana Ortiz Castañares

Coordinadora de Intervención Especializada para Apoyo Judicial

Validado por:

Dr. Daniel González Ramírez

Director Ejecutivo de Planeación

Vo. Bo.:

Dr. Sergio Fontes Granados

Oficial Mayor

PJCDMX PODER JUDICIAL CIUDAD DE MÉXICO

MANUAL DE PROCEDIMIENTOS

AUTORIZACIÓN

Autoriza:

El Consejo de la Judicatura de la Ciudad de México

Magdo. Rafael Guerra Álvarez

Presidente

Dr. Andrés Linares Carranza

Consejero

Lic. María Esperanza Hernández Valero

Consejera

Mtra. Susana Bátiz Zavala

Consejera

Dr. Ricardo Amezcua Galán

Consejero

Mtra. Emma Aurora Campos Burgos

Consejera

Dra. Irma Guadalupe García Mendoza

Consejera

MP / Coordinación de Intervención Especializada para Apoyo Judicial / Marzo 2024